Том 4. Приложения

ОГЛАВЛЕНИЕ

ОГЛАВЛЕНИЕ	3
ПЕРЕЧЕНЬ ТАБЛИЦ	4
ПЕРЕЧЕНЬ РИСУНКОВ.....	5
1 Результаты гидравлических расчетов систем водоснабжения.....	7
1.1 Анализ пропускной способности основных магистральных сетей, возможность обеспечения существующих режимов работы и подключение перспективных абонентов (зон перспективной застройки) ..	7
1.2 Исходные данные, принятые для выполнения расчетов (режимы работы объектов)	48
1.3 Выводы по насосным станциям (существующие и перспективные режимы работы, необходимость строительства новых или реконструкции существующих объектов).....	57
2 Результаты гидравлических расчетов систем водоотведения.....	61
2.1 Анализ пропускной способности основных магистральных сетей, возможность обеспечения существующих режимов работы и подключение перспективных абонентов (зон перспективной застройки) ..	61
2.2 Исходные данные, принятые для выполнения расчетов (режимы работы объектов)	78
2.3 Выводы по насосным станциям (существующие и перспективные режимы работы, необходимость строительства новых или реконструкции существующих объектов).....	85
3 Приложение А	89
4 Приложение Б	749

ПЕРЕЧЕНЬ ТАБЛИЦ

Таблица 1.1 Исходные данные по источникам водоснабжения	50
Таблица 1.2 Исходные данные по насосным станциям	55
Таблица 1.3 Гидравлические режимы работы насосных станций	58
Таблица 2.1 Исходные данные по канализационным насосным станциям.....	79
Таблица 2.2 Гидравлические режимы работы канализационных насосных станций	86
Таблица 3.1 Результаты расчета работы источников водоснабжения (существующее положение)	89
Таблица 3.2 Результаты расчета работы насосных станций и водонапорных башен (существующее положение)	94
Таблица 3.3 Результаты расчета работы сетей водоснабжения (существующее положение).....	96
Таблица 3.4 Результаты расчета работы потребителей (существующее положение).....	327
Таблица 3.5 Результаты расчета работы источников водоснабжения (перспектива развития)	416
Таблица 3.6 Результаты расчета работы насосных станций и водонапорных башен (перспектива развития)	421
Таблица 3.7 Результаты расчета работы сетей водоснабжения (перспектива развития).....	423
Таблица 3.8 Результаты расчета работы потребителей (перспектива развития)	653
Таблица 4.1 Результаты расчета работы Выпусков, КНС, Очистных сооружений (существующее положение)	749
Таблица 4.2 Результаты расчета работы самотечных сетей водоотведения (существующее положение)	751
Таблица 4.3 Результаты расчета работы напорных сетей водоотведения (существующее положение)	875
Таблица 4.4 Результаты расчета работы Выпусков, КНС, Очистных сооружений (перспектива развития) ..	879
Таблица 4.5 Результаты расчета работы самотечных сетей водоотведения (перспектива развития).....	881
Таблица 4.6 Результаты расчета работы напорных сетей водоотведения (перспектива развития)	1006

ПЕРЕЧЕНЬ РИСУНКОВ

Рисунок 1.1 Путь построения пьезометрического графика от водозабора Кондратово Источник ВС ООО "Новогор-Прикамье" до Многоквартирного жилого дома ул. Культуры, д. 11	8
Рисунок 1.2 Пьезометрический график от водозабора Кондратово Источник ВС ООО "Новогор-Прикамье" до Многоквартирного жилого дома ул. Культуры, д. 11	9
Рисунок 1.3 Путь построения пьезометрического графика от водозабора Косотуриха Скважина №905 до Детского сада Октябрьская, 5.....	10
Рисунок 1.4 Пьезометрический график от водозабора Косотуриха Скважина №905 до Детского сада Октябрьская, 5от водозабора Култаево до Детского сада	11
Рисунок 1.5 Путь построения пьезометрического графика от водозабора Большое Савино Скважина №1-00до Административного здания Мелиораторов, 9	12
Рисунок 1.6 Пьезометрический график от водозабора Большое Савино Скважина №1-00до Административного здания Мелиораторов, 9	13
Рисунок 1.7 Путь построения пьезометрического графика от водозабора Сокол до Многоквартирного жилого дома посёлок Сокол, 12.....	14
Рисунок 1.8 Пьезометрический график от водозабора Сокол до Многоквартирного жилого дома посёлок Сокол, 12	15
Рисунок 1.9 Путь построения пьезометрического графика от водозабора Усть-Качка Артезианская скважина №2 до Медицинского учреждения курорт Усть-Качка.....	16
Рисунок 1.10 Пьезометрический график от водозабора Усть-Качка Артезианская скважина №2 до Медицинского учреждения курорт Усть-Качка	17
Рисунок 1.11 Путь построения пьезометрического графика от водозабора Юго-Камский до Школьной, 53А	18
Рисунок 1.12 Пьезометрический график от водозабора Юго-Камский до Школьной, 53А.....	19
Рисунок 1.13 Путь построения пьезометрического графика от водозабора Кондратово Артезианская скважина № 4 до перспективного потребителя Кондратово	20
Рисунок 1.14 Пьезометрический график от водозабора Кондратово Артезианская скважина № 4 до перспективного потребителя Кондратово	21
Рисунок 1.15 Путь построения пьезометрического графика от водозабора Косотуриха Скважина №905 до перспективного потребителя Култаево	22
Рисунок 1.16 Пьезометрический график от водозабора Косотуриха Скважина №905 до перспективного потребителя Култаево	23
Рисунок 1.17 Путь построения пьезометрического графика от водозабора Шумки Скважина №3231 до перспективного потребителя Култаево	24
Рисунок 1.18 Пьезометрический график от водозабора Шумки Скважина №3231 до перспективного потребителя Култаево	25
Рисунок 1.19 Путь построения пьезометрического графика от водозабора Фролы с водовода ООО "Новогор-Прикамье" до перспективного потребителя Фролы.....	26
Рисунок 1.20 Пьезометрический график от водозабора Фролы с водовода ООО "Новогор-Прикамье" до перспективного потребителя Фролы	27
Рисунок 1.21 Путь построения пьезометрического графика от водозабора Горный каптаж №1 до перспективного потребителя Горный.....	28
Рисунок 1.22 Пьезометрический график от водозабора Горный каптаж №1 до перспективного потребителя Горный.....	29
Рисунок 1.23 Путь построения пьезометрического графика от водозабора Мостовая до перспективного потребителя Мостовая	30
Рисунок 1.24 Пьезометрический график от водозабора Мостовая до перспективного потребителя Мостовая	31
Рисунок 1.25 Путь построения пьезометрического графика от водозабора Берег Камы до перспективного потребителя Берег Камы.....	32
Рисунок 1.26 Пьезометрический график от водозабора Берег Камы до перспективного потребителя Берег Камы	33
Рисунок 1.27 Путь построения пьезометрического графика от водозабора Мокино до перспективного потребителя Мокино	34
Рисунок 1.28 Пьезометрический график от водозабора Мокино до перспективного потребителя Мокино	35
Рисунок 1.29 Путь построения пьезометрического графика от водозабора Канабеково до перспективного потребителя Канабеково	36
Рисунок 1.30 Пьезометрический график от водозабора Канабеково до перспективного потребителя Канабеково	37
Рисунок 1.31 Путь построения пьезометрического графика от водозабора Пашня до перспективного потребителя Пашня	38
Рисунок 1.32 Пьезометрический график от водозабора Пашня до перспективного потребителя Пашня	39

Рисунок 1.33 Планируемый к замене участок трубопровода в поселке Ферма.....	40
Рисунок 1.34 Пьезометрический график замены участка сети водоснабжения в поселке Ферма от колодца по адресу Уральская, 40 до колодца по адресу Нефтяников, 44	41
Рисунок 1.35 Участки, планируемый к перекладке в селе Гамово по улице Молодежная	42
Рисунок 1.36 Пьезометрический график перекладки сетей водоснабжения по улице Молодежная в селе Гамово.	43
Рисунок 1.37 Участки, планируемый к перекладке в деревне Кондратово по улице Шоссейная	44
Рисунок 1.38 Пьезометрический график перекладки сетей водоснабжения по улице Шоссейная в деревне Кондратово.....	45
Рисунок 1.39 Участки, планируемый к перекладке в деревне Култаево по улице Кедровая.....	46
Рисунок 1.40 Пьезометрический график перекладки сетей водоснабжения по улице Кедровая в деревне Култаево	47
Рисунок 2.1 Путь построения продольного профиля от Сельская улица, 28 до Култаево КНС	62
Рисунок 2.2 Продольный профиль от Сельская улица, 28 до Култаево КНС	63
Рисунок 2.3 Путь построения продольного профиля от Строителей, 12 до Песьянка КНС	64
Рисунок 2.4 Продольный профиль от Строителей, 12 до Песьянка КНС	65
Рисунок 2.5 Путь построения продольного профиля от перспективного потребителя до КНС Култаево	67
Рисунок 2.6 Продольный профиль от перспективного потребителя до КНС Култаево	68
Рисунок 2.7 Путь построения продольного профиля от перспективного потребителя до Фролы Выпуск в ЦСВ ООО "Новогор-Прикамье"	69
Рисунок 2.8 Продольный профиль от перспективного потребителя до Фролы Выпуск в ЦСВ ООО "Новогор-Прикамье"	70
Рисунок 2.9 Путь построения продольного профиля от перспективного потребителя до КНС Кояново	71
Рисунок 2.10 Продольный профиль от перспективного потребителя до КНС Кояново	72
Рисунок 2.11 Путь построения продольного профиля от перспективного потребителя до выпуска Кондратово	73
Рисунок 2.12 Продольный профиль от перспективного потребителя до выпуска Кондратово	74
Рисунок 2.13 Планируемый к замене участок напорного трубопровода в деревне Песьянка.	75
Рисунок 2.14 Участки, планируемый к перекладке в селе Гамово от КНС Гамово	76
Рисунок 2.15 Участки, планируемый к перекладке в деревне Петровка от КНС.....	77

1 Результаты гидравлических расчетов систем водоснабжения

1.1 Анализ пропускной способности основных магистральных сетей, возможность обеспечения существующих режимов работы и подключение перспективных абонентов (зон перспективной застройки)

Анализ пропускной способности сетей водоснабжения осуществлялся при помощи проведенного поверочного расчета, выполненного в программно-расчетном комплексе ZuluGIS в модуле ZuluHydro.

Результаты поверочного расчета сетей водоснабжения представлены в Приложении А в таблице 3.3 (существующее положение) и таблице 3.7 (перспектива развития). В таблице 3.7 так же выделены строящиеся сети (зеленым цветом) и реконструируемые сети (синим цветом).

1.1.1 Существующее положение

Результаты расчетов работы существующих систем водоснабжения представлены в Приложении А (таблица 3.1 – 3.4) и ПРК ZuluGIS.

Резервов сетей водоснабжения достаточен для обеспечения необходимым объемом воды потребителей.

На рисунках ниже представлены пьезометрические графики работы системы от источника водоснабжения до потребителя. Как видно из графиков потребители обеспечиваются требуемым объемом воды и напором.



Рисунок 1.1 Путь построения пьезометрического графика от водозабора Кондратово Источник ВС ООО "Новогор-Прикамье" до Многоквартирного жилого дома ул. Культуры, д. 11



Рисунок 1.2 Пьезометрический график от водозабора Кондратово Источник ВС ООО "Новогор-Прикамье" до Многоквартирного жилого дома ул. Культуры, д. 11



Рисунок 1.3 Путь построения пьезометрического графика от водозабора Косотуриха Скважина №905 до Детского сада Октябрьская, 5

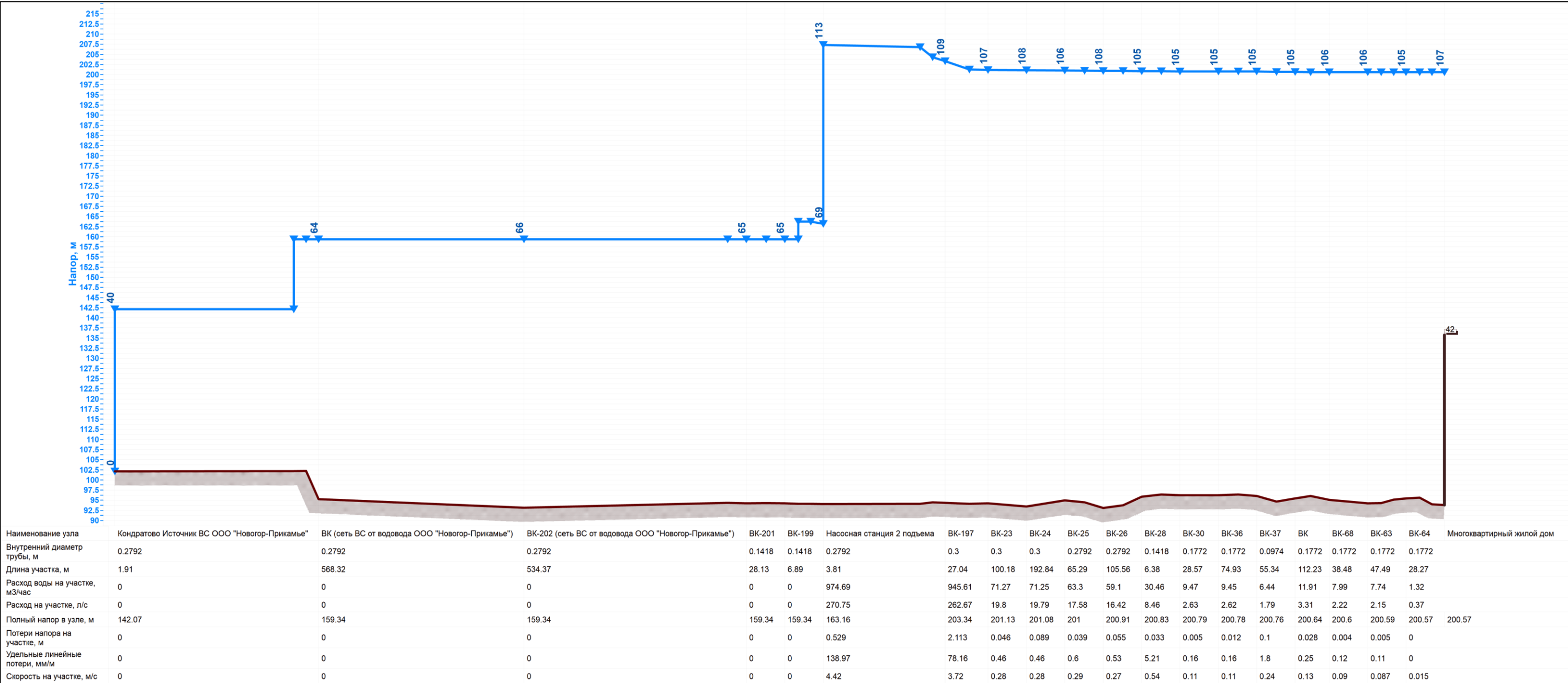

Рисунок 1.4 Пьезометрический график от водозабора Косотуриха Скважина №905 до Детского сада Октябрьская, 5от водозабора Култаево до Детского сада

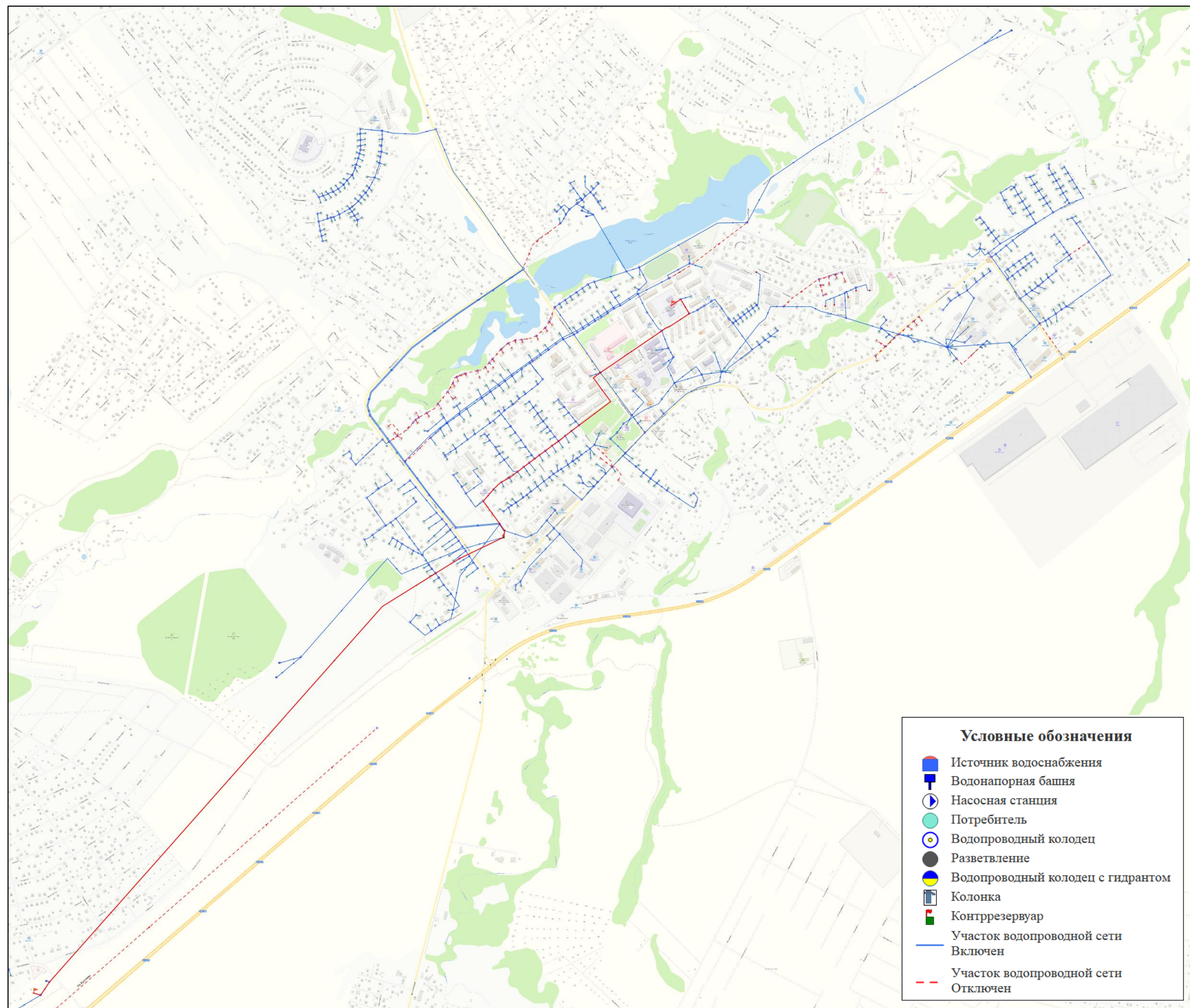

Рисунок 1.5 Путь построения пьезометрического графика от водозабора Большое Савино Скважина №1-00 до Административного здания Мелиораторов, 9

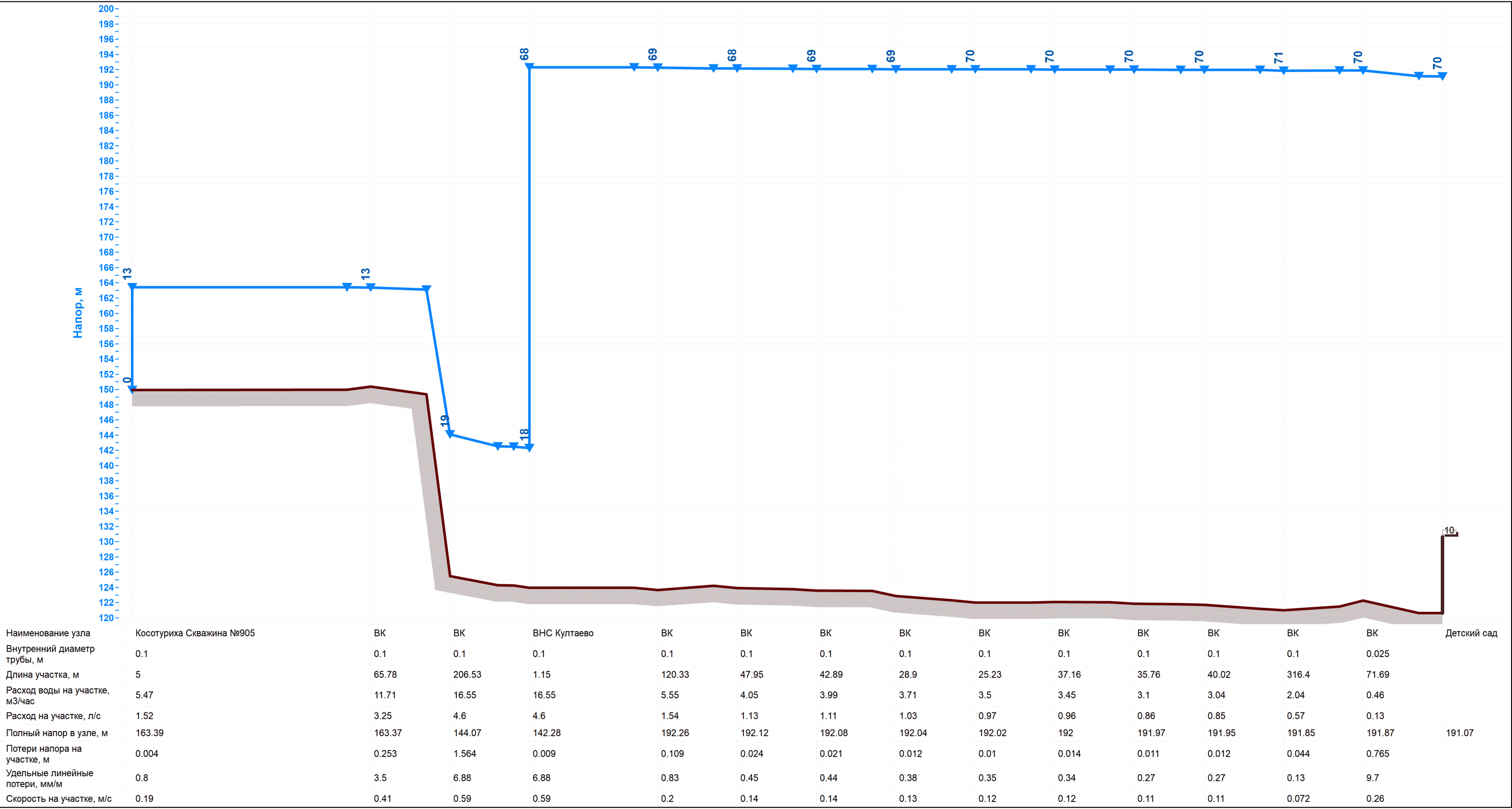

Рисунок 1.7 Путь построения пьезометрического графика от водозабора Сокол до Многоквартирного жилого дома посёлок Сокол, 12

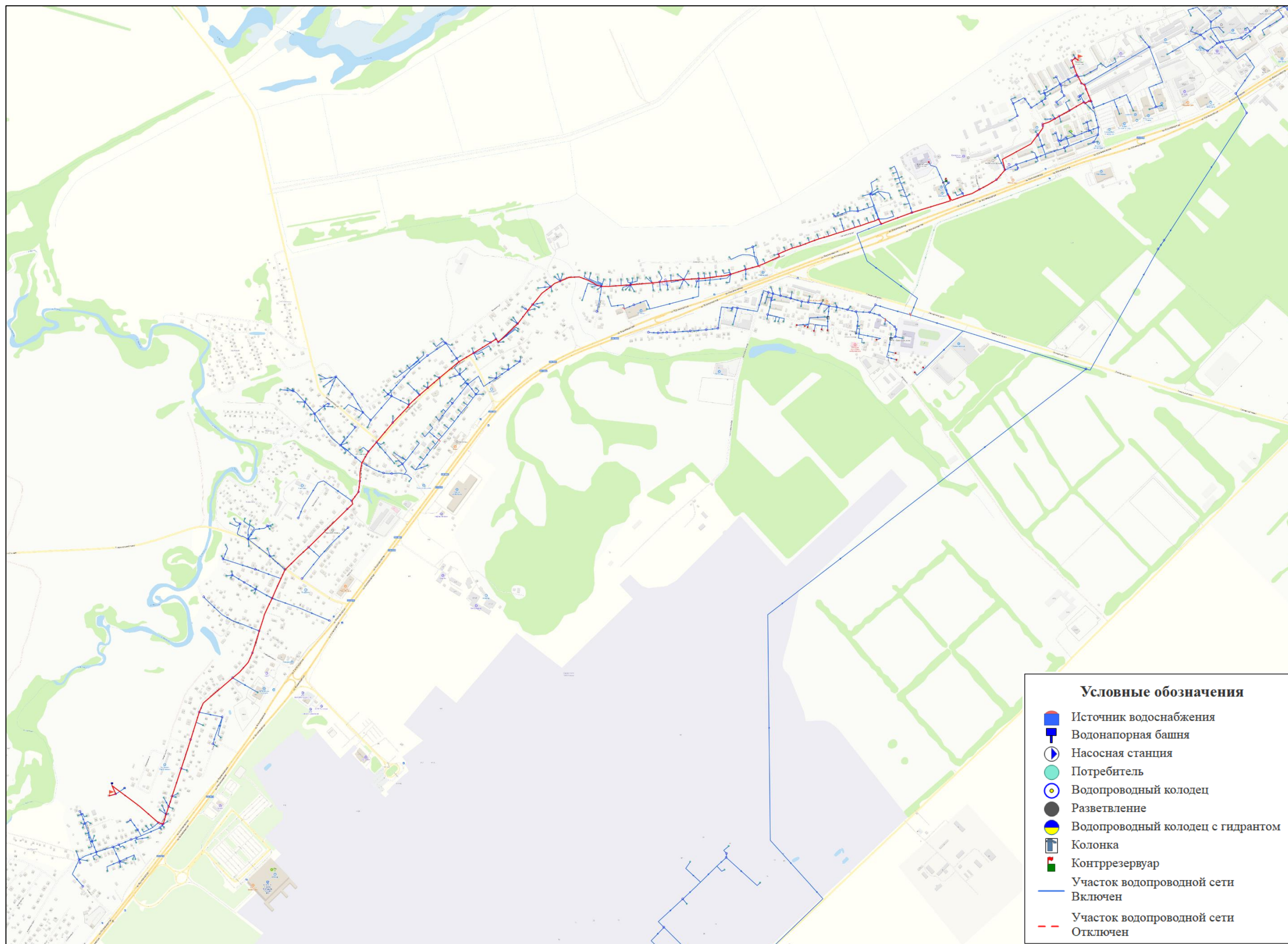

Рисунок 1.8 Пьезометрический график от водозабора Сокол до Многоквартирного жилого дома посёлок Сокол, 12

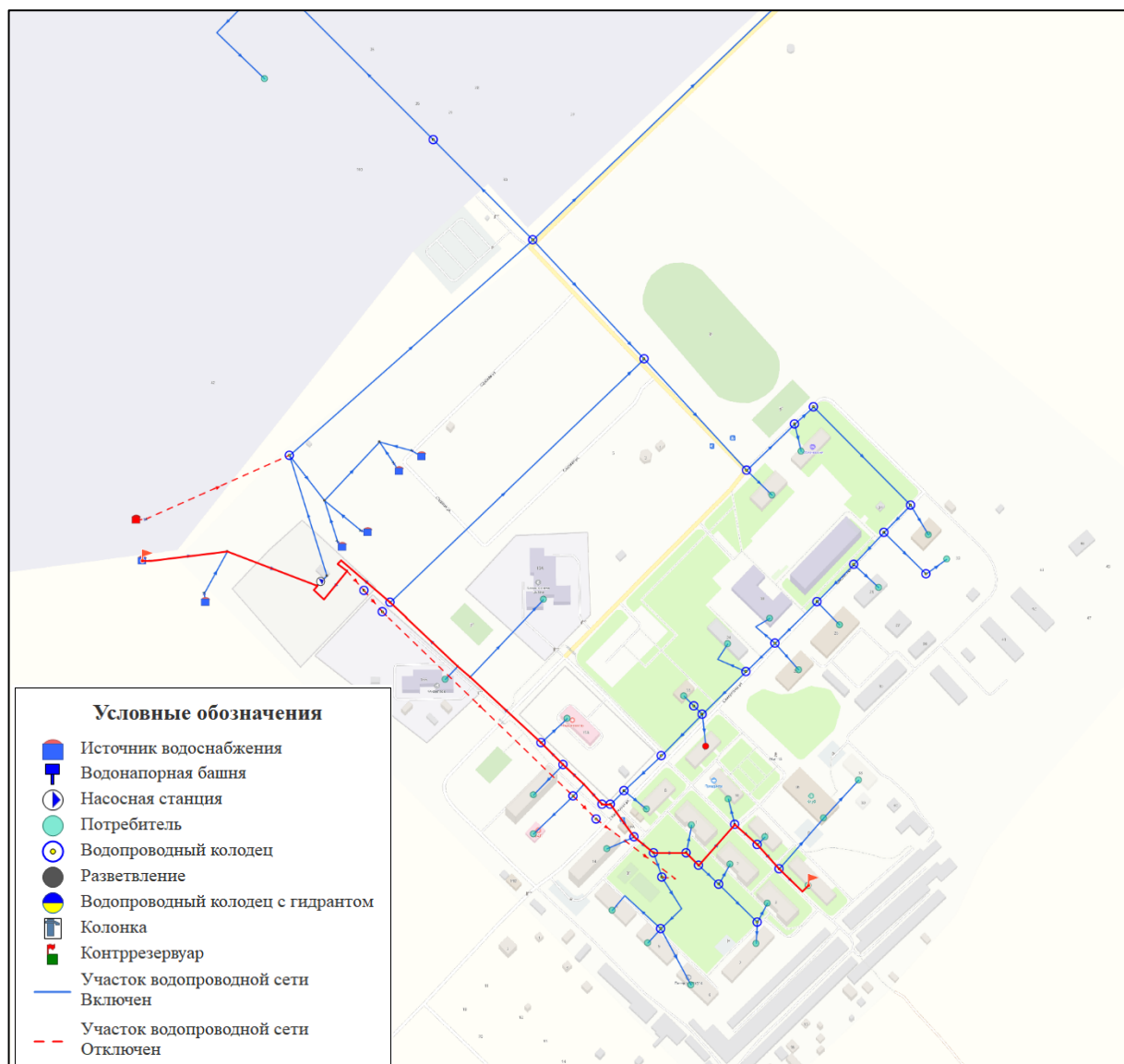

Рисунок 1.9 Путь построения пьезометрического графика от водозабора Усть-Качка Артезианская скважина №2 до Медицинского учреждения курорт Усть-Качка

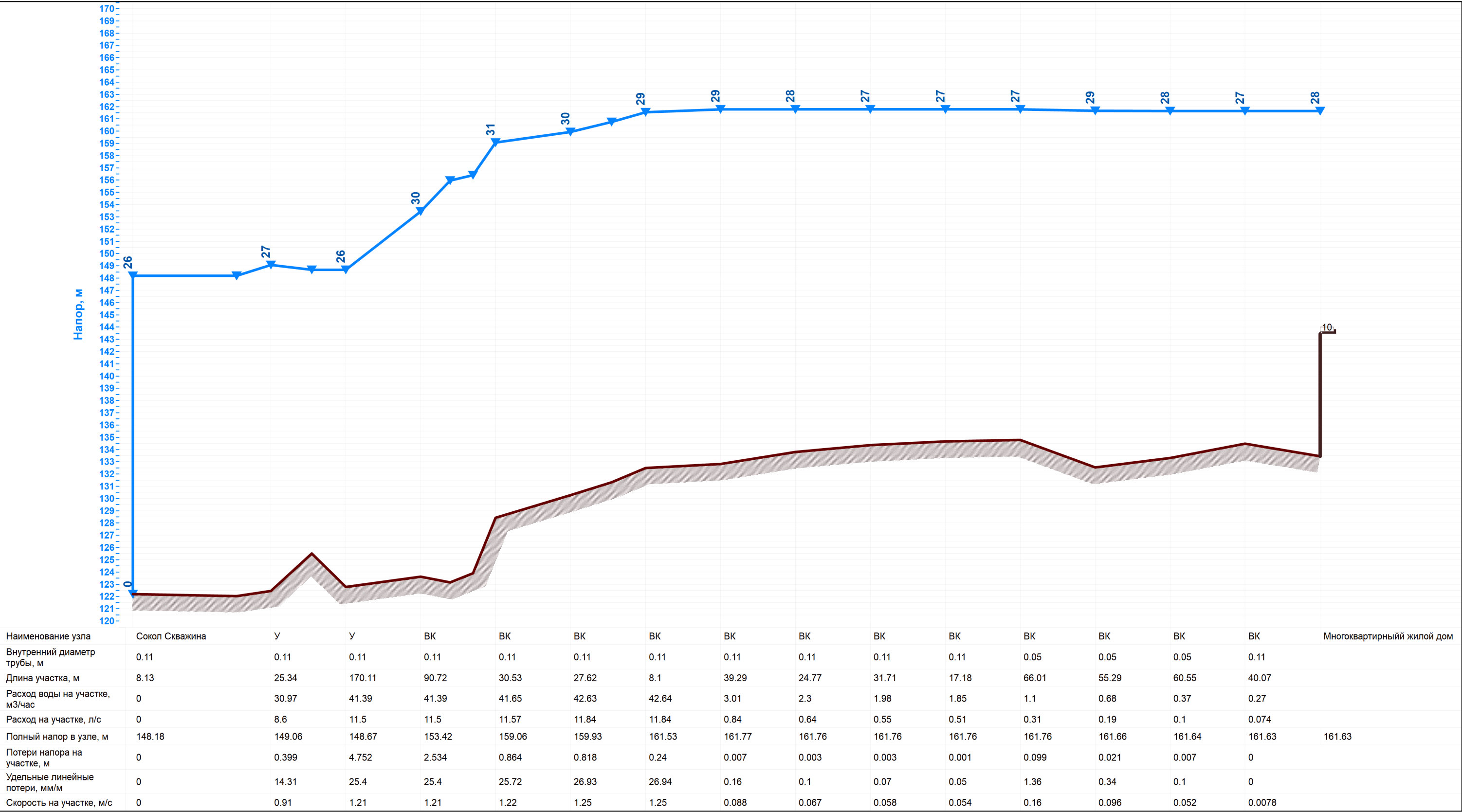

Рисунок 1.10 Пьезометрический график от водозабора Усть-Качка Артезианская скважина №2 до Медицинского учреждения курорт Усть-Качка

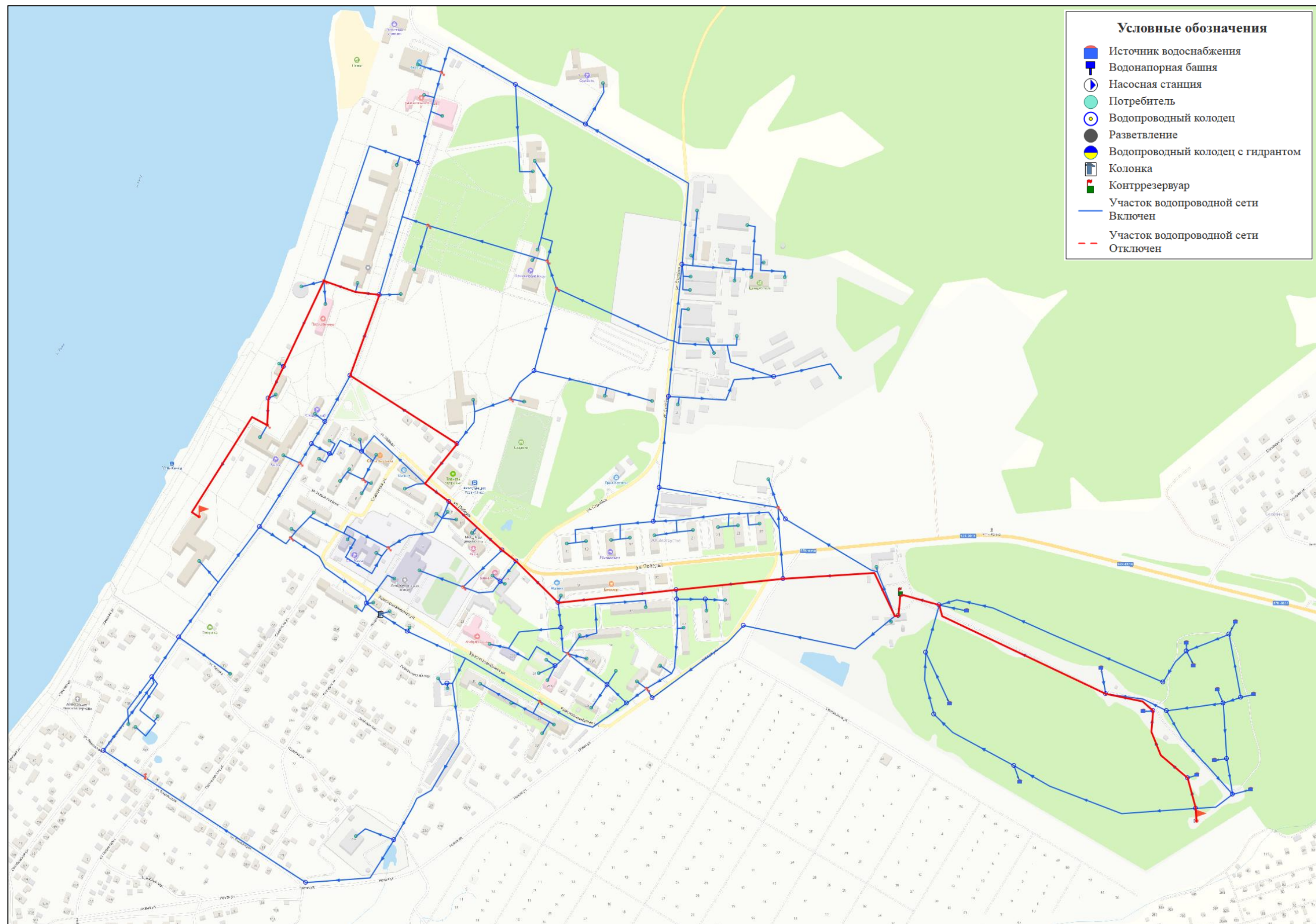

Рисунок 1.11 Путь построения пьезометрического графика от водозабора Юго-Камский до Школьной, 53А

1.1.2 Перспектива развития

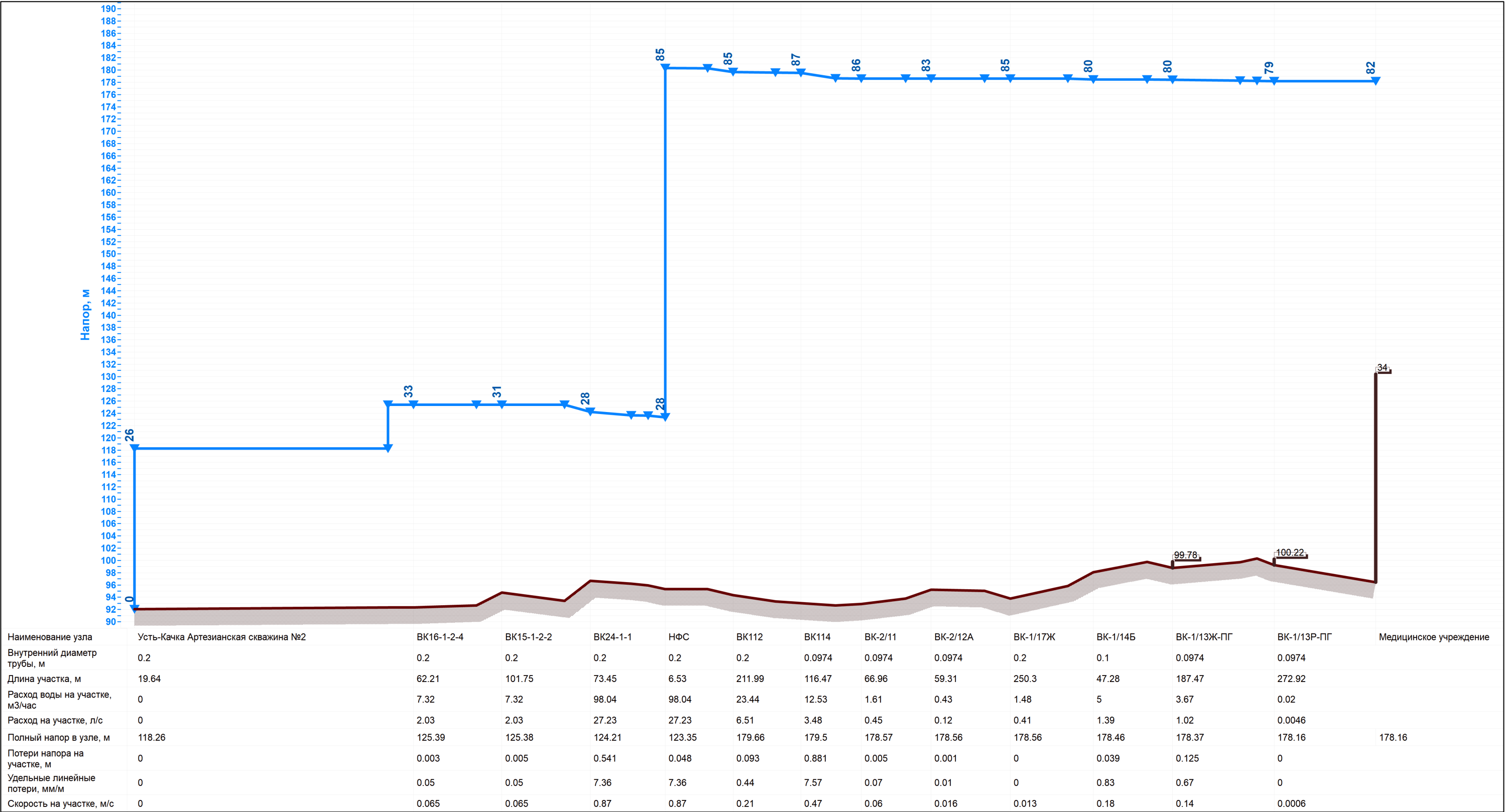
Результаты расчетов работы существующих систем водоснабжения представлены в Приложении А (таблица 3.5 – 3.8) и ПРК ZuluGIS.

Резервов сетей водоснабжения достаточно для обеспечения необходимым объемом воды потребителей.

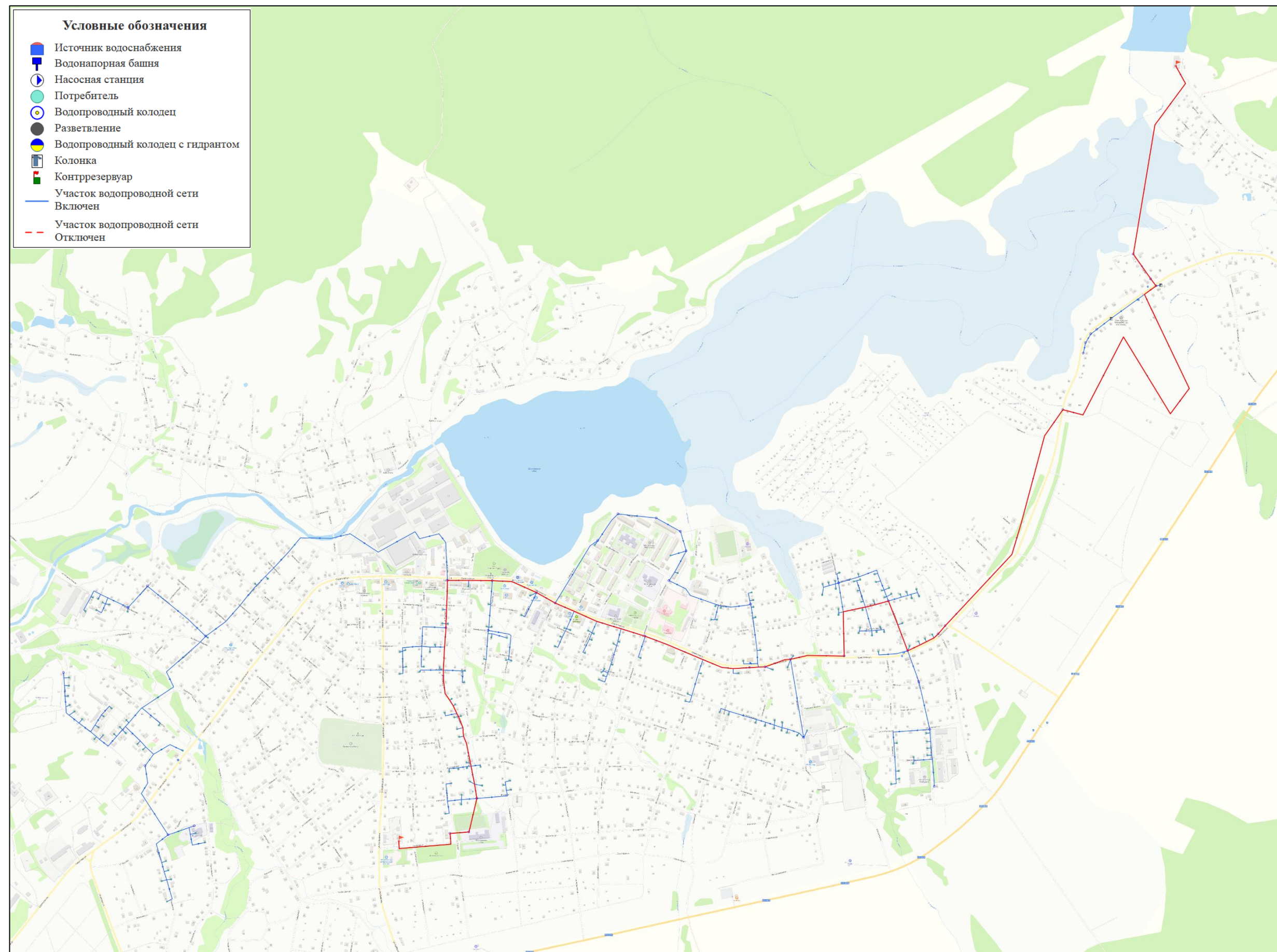
На рисунках ниже представлены пьезометрические графики работы системы от источника водоснабжения до перспективного потребителя. Как видно из графиков потребители обеспечиваются требуемым объемом воды и напором.



Рисунок 1.13 Путь построения пьезометрического графика от водозабора Кондратово Артезианская скважина № 4 до перспективного потребителя Кондратово



Рисунок 1.14 Пьезометрический график от водозабора Кондратово Артезианская скважина № 4 до перспективного потребителя Кондратово

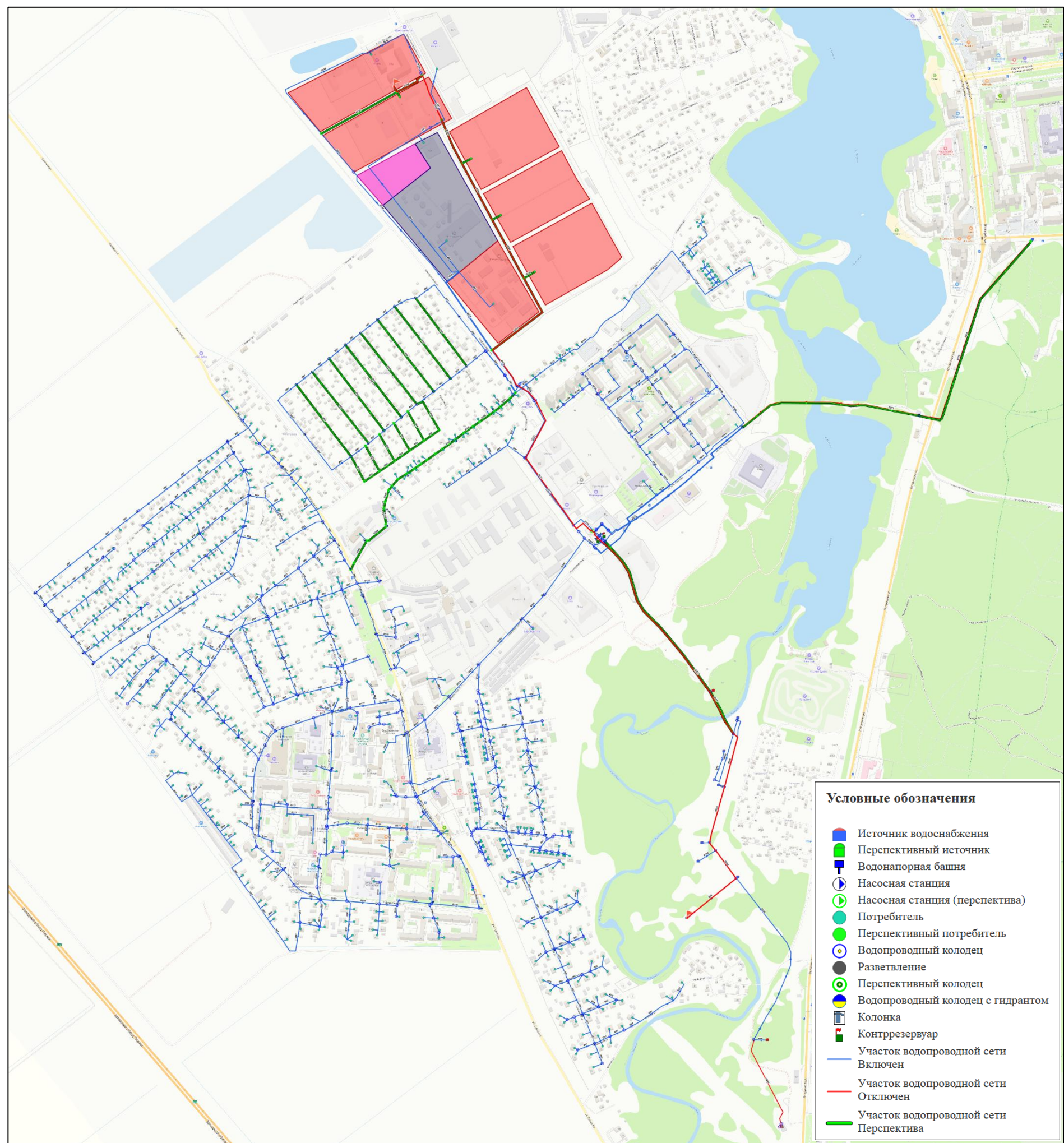

Рисунок 1.15 Путь построения пьезометрического графика от водозабора Косотуриха Скважина №905 до перспективного потребителя Култаево

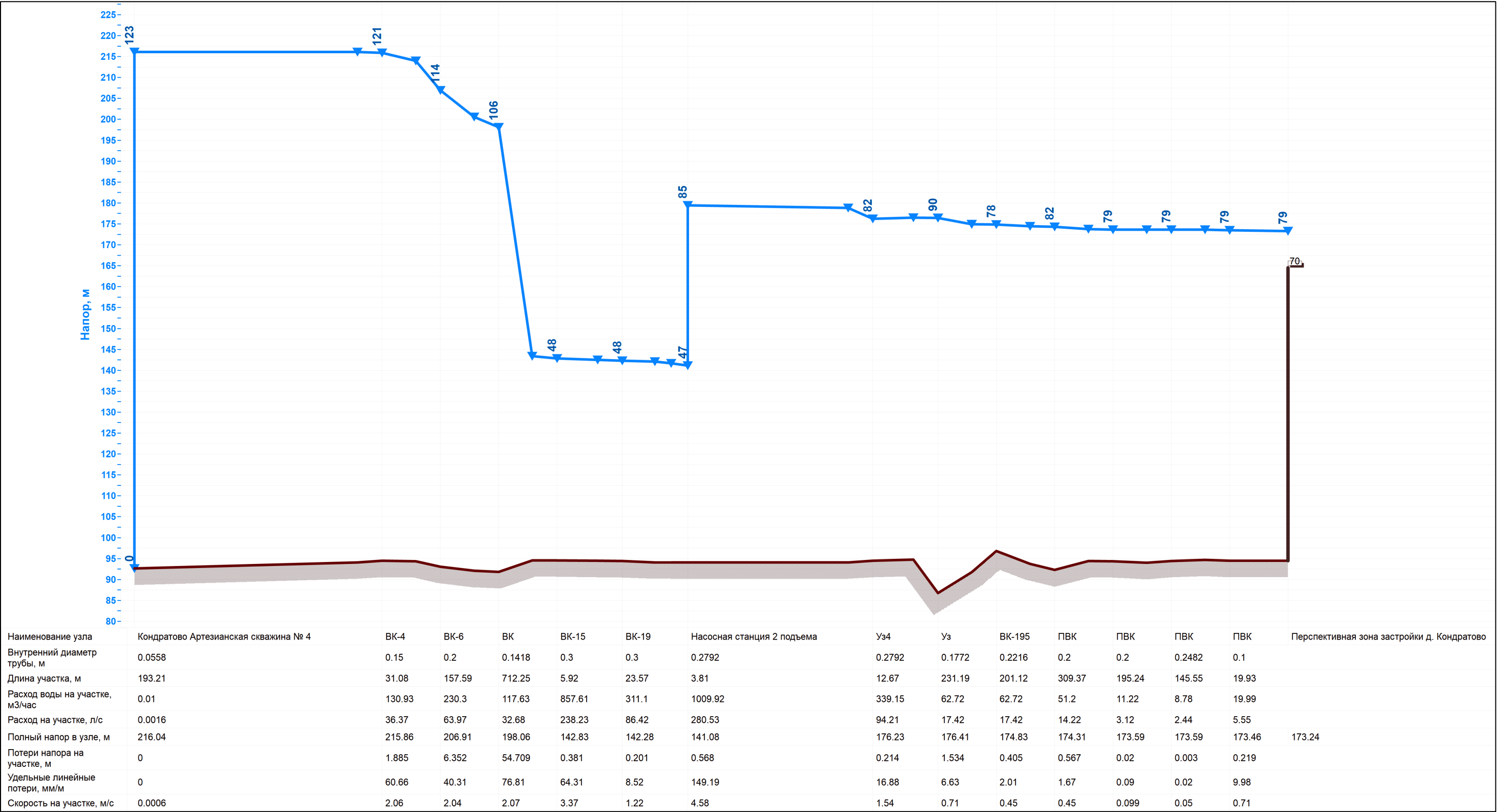

Рисунок 1.16 Пьезометрический график от водозабора Косотуриха Скважина №905 до перспективного потребителя Култаево

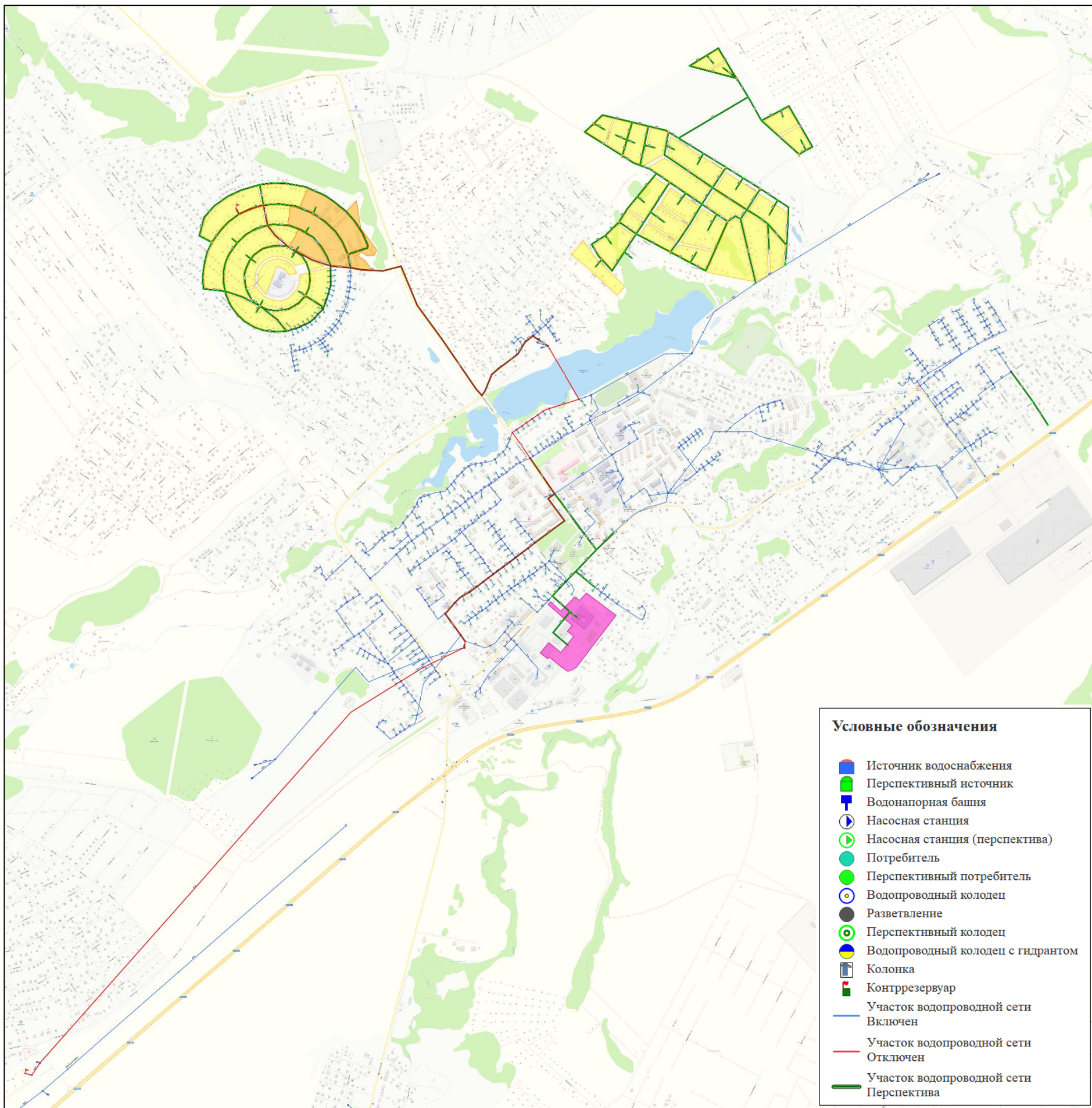

Рисунок 1.17 Путь построения пьезометрического графика от водозабора Шумки Скважина №3231 до перспективного потребителя Култаево

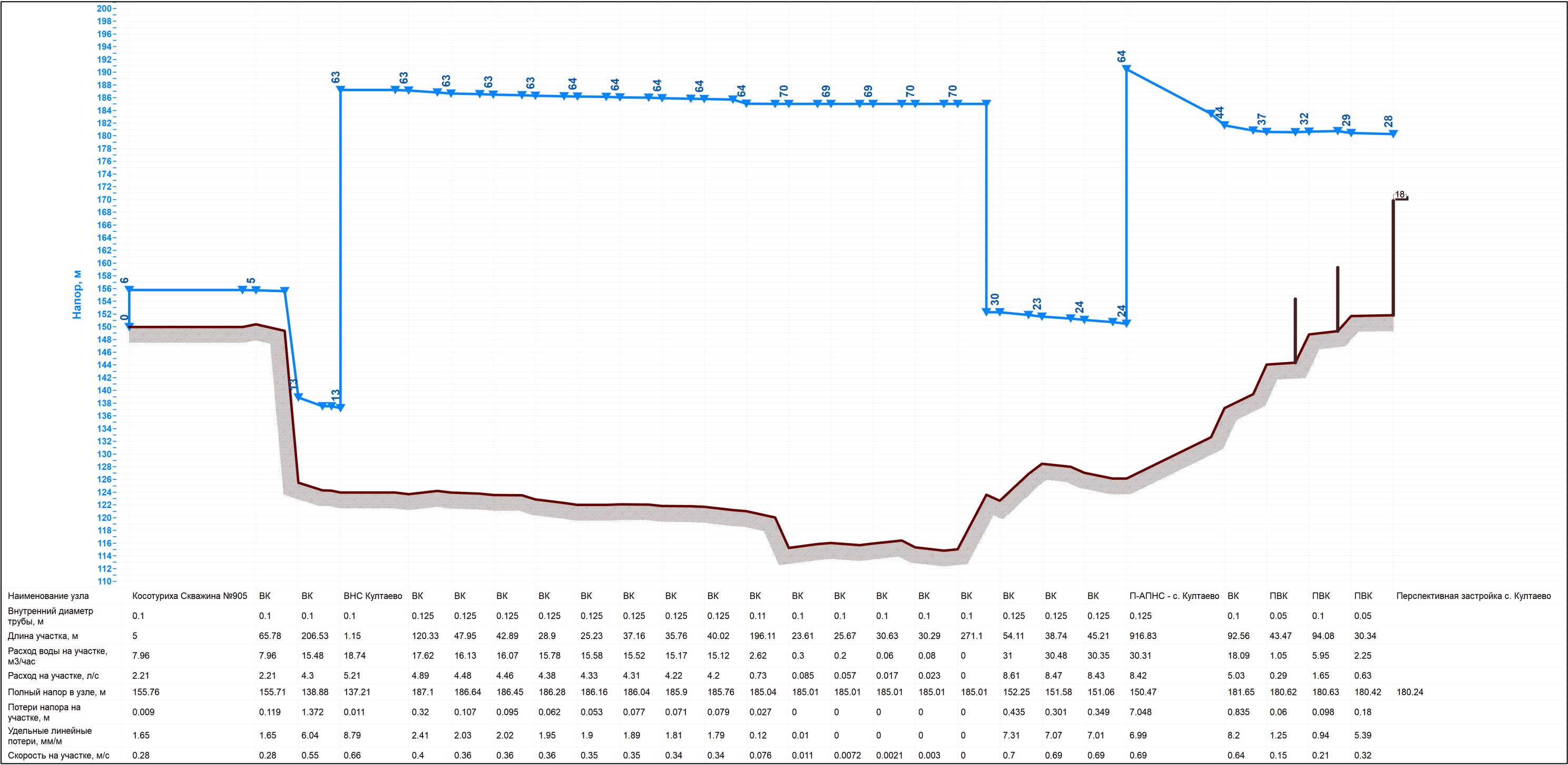

Рисунок 1.18 Пьезометрический график от водозабора Шумки Скважина №3231 до перспективного потребителя Култаево

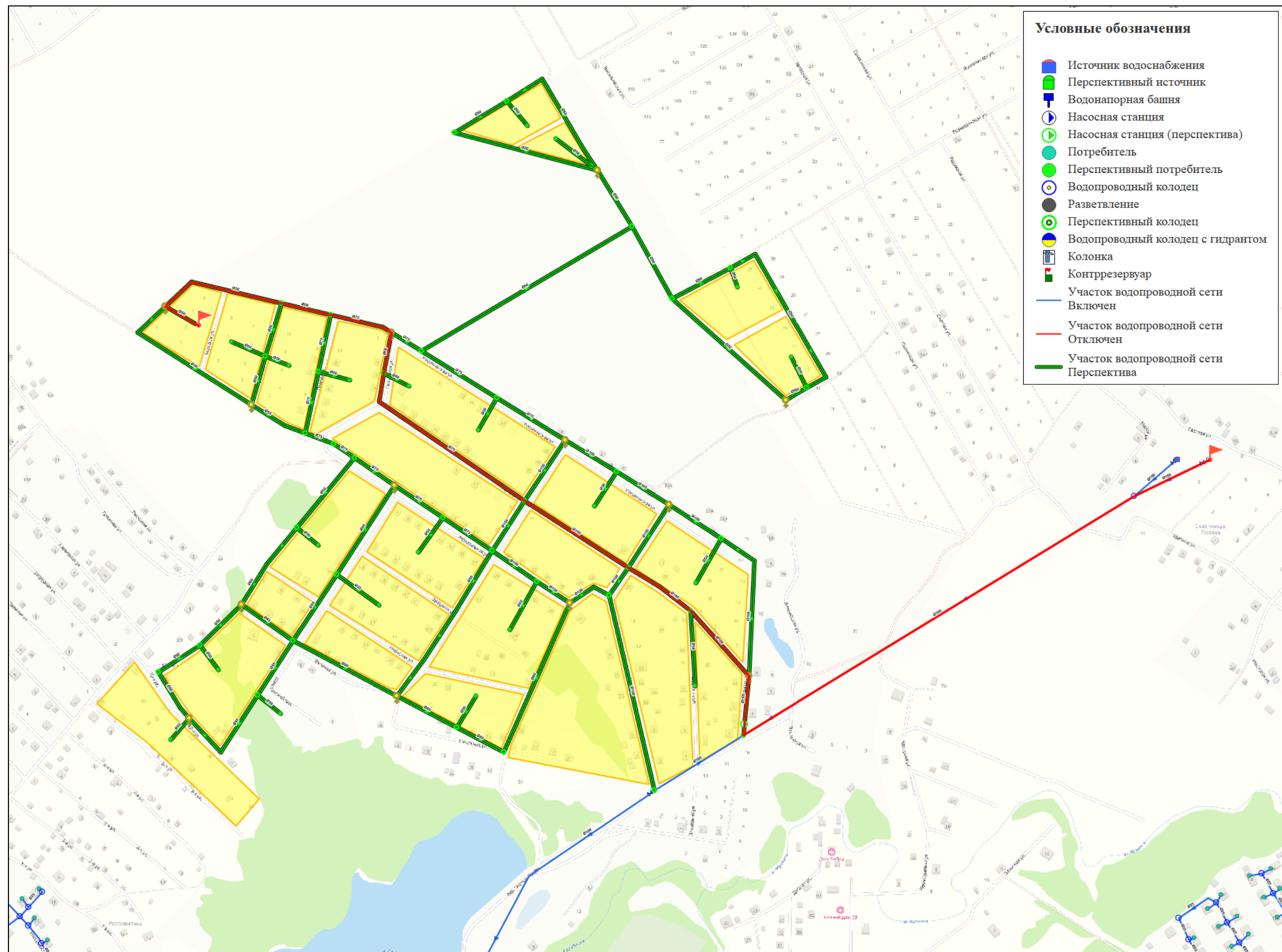

Рисунок 1.19 Путь построения пьезометрического графика от водозабора Фролы с водовода ООО "Новогор-Прикамье" до перспективного потребителя Фролы

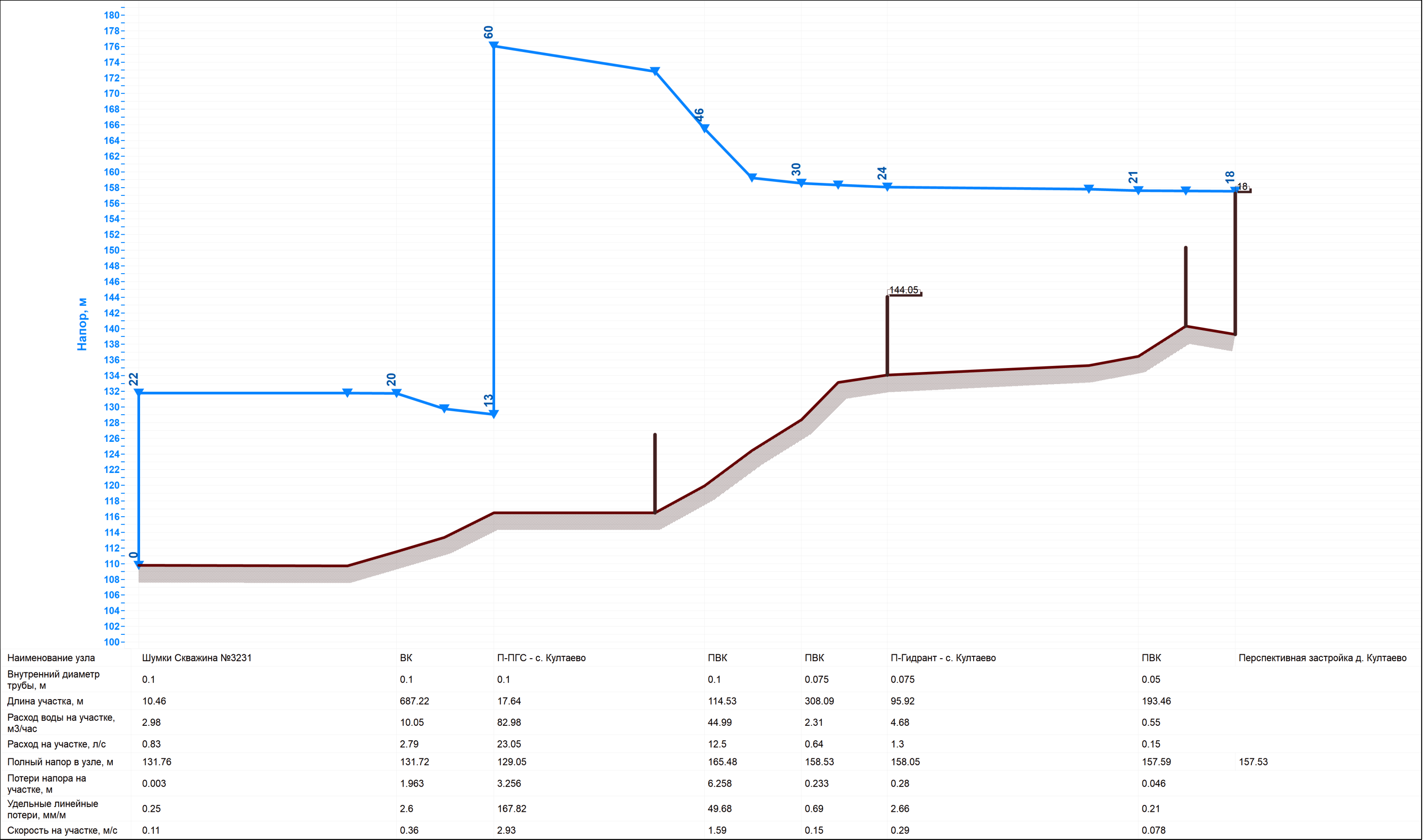

Рисунок 1.20 Пьезометрический график от водозабора Фролы с водовода ООО "Новогор-Прикамье" до перспективного потребителя Фролы

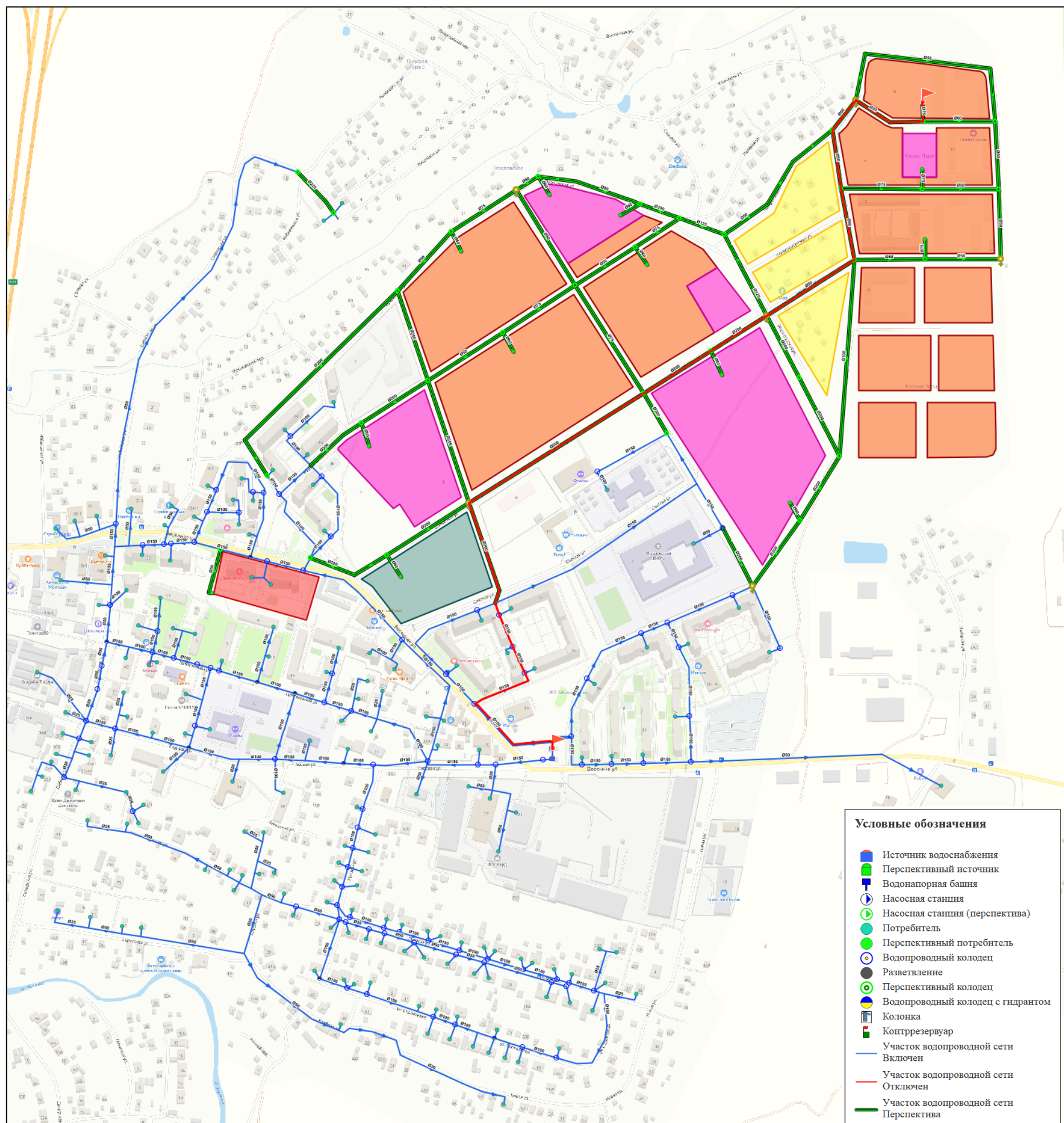

Рисунок 1.21 Путь построения пьезометрического графика от водозабора Горный каптаж №1 до перспективного потребителя Горный

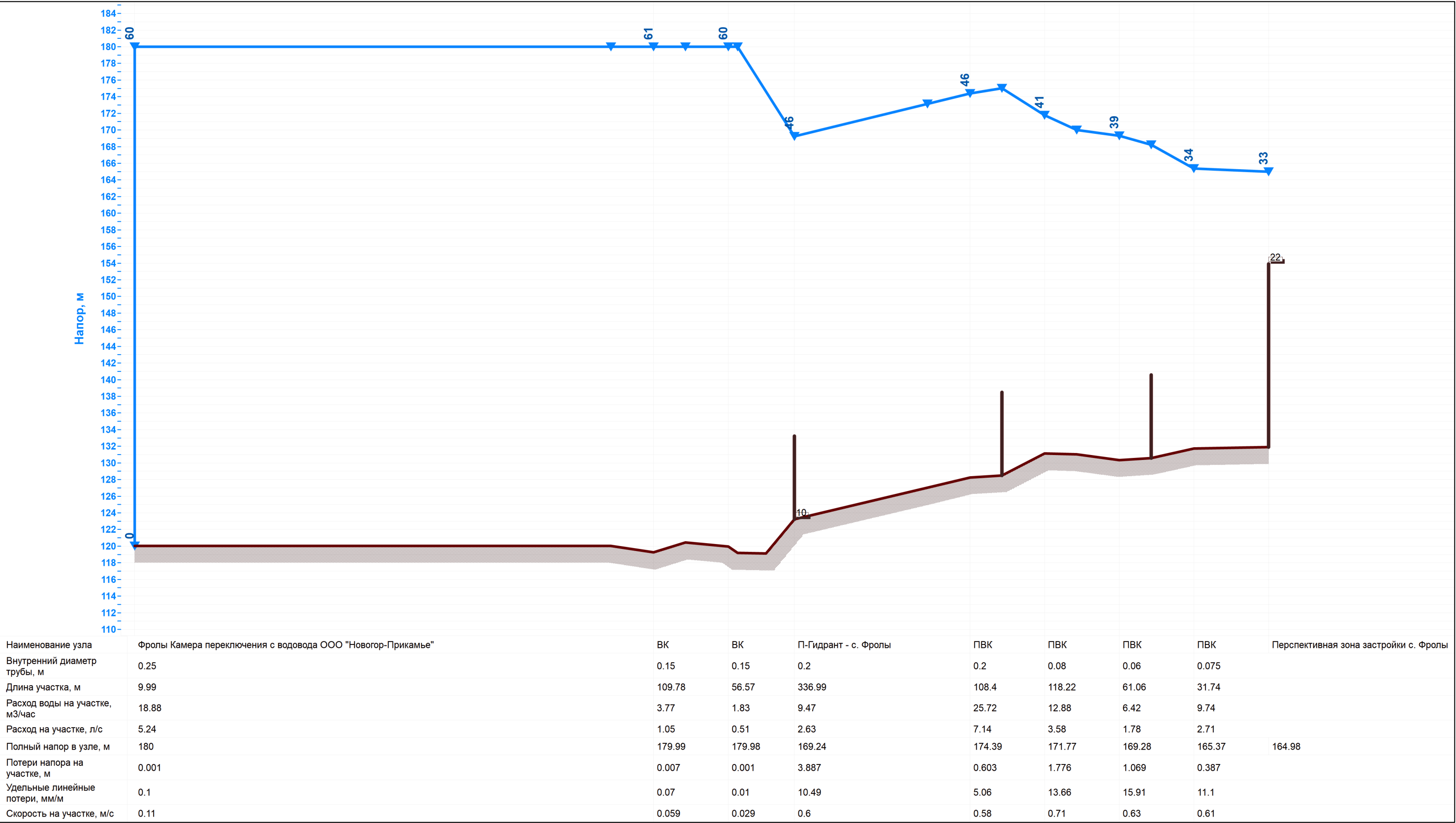

Рисунок 1.22 Пьезометрический график от водозабора Горный каптаж №1 до перспективного потребителя Горный

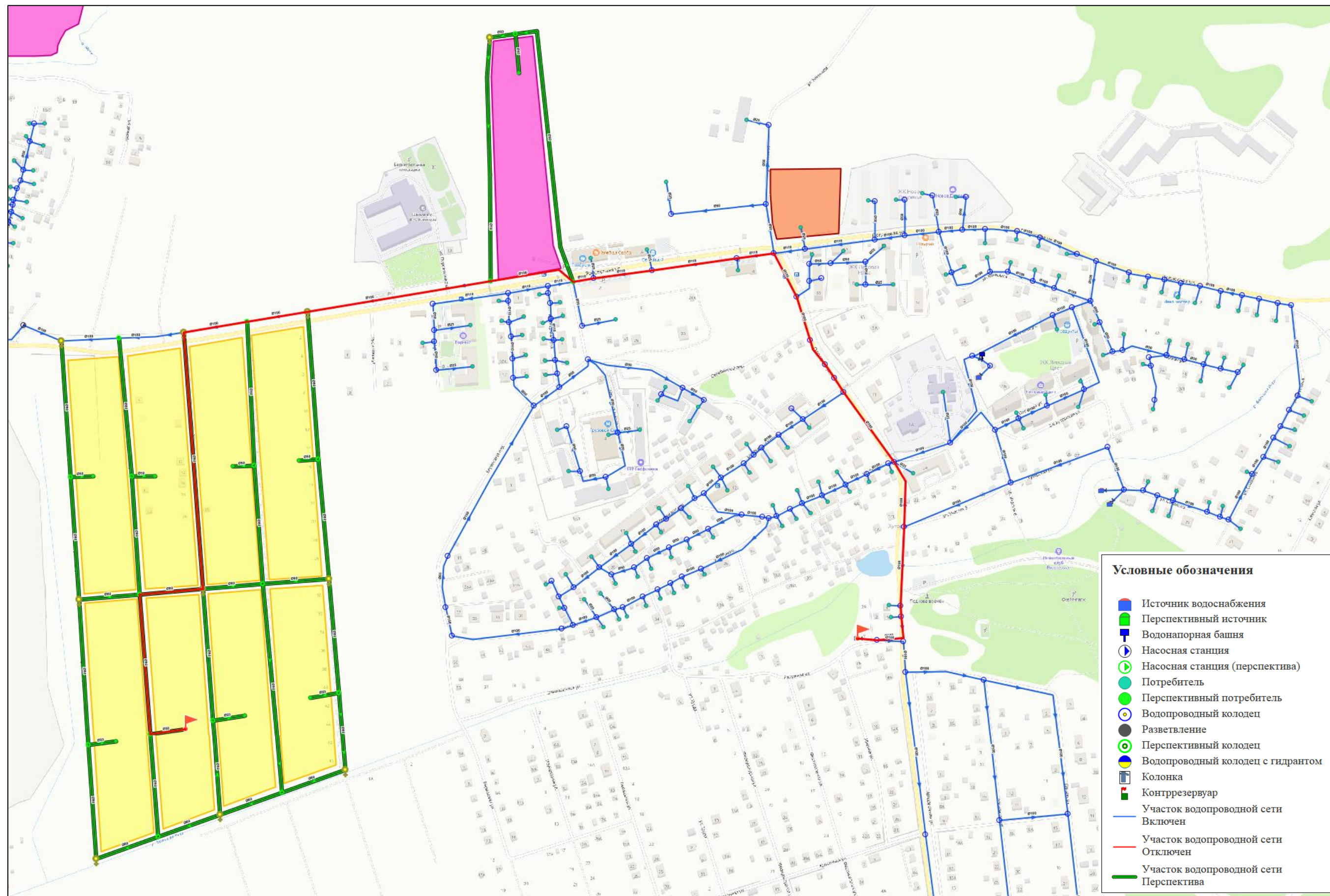

Рисунок 1.23 Путь построения пьезометрического графика от водозабора Мостовая до перспективного потребителя Мостовая

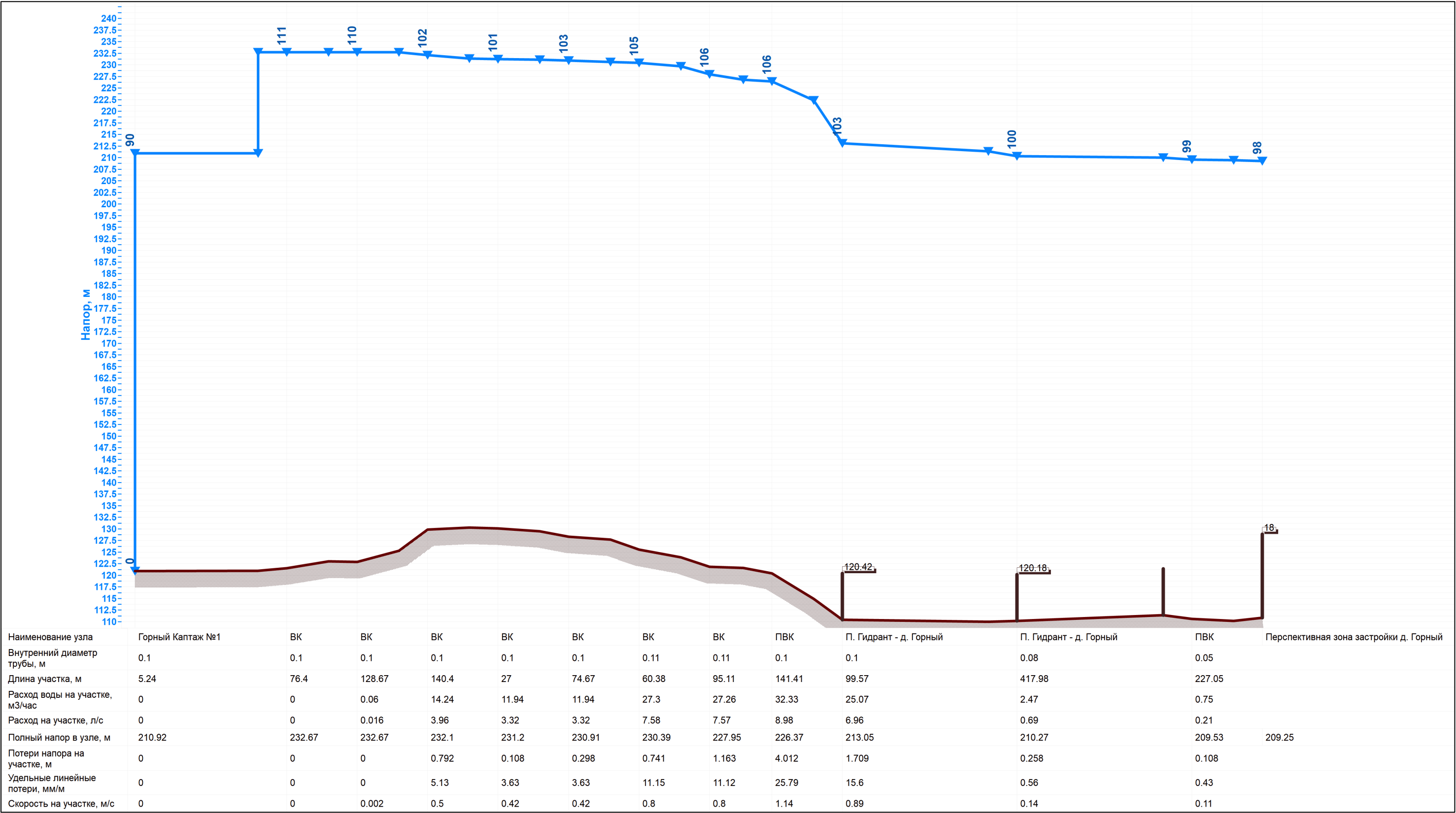

Рисунок 1.24 Пьезометрический график от водозабора Мостовая до перспективного потребителя Мостовая

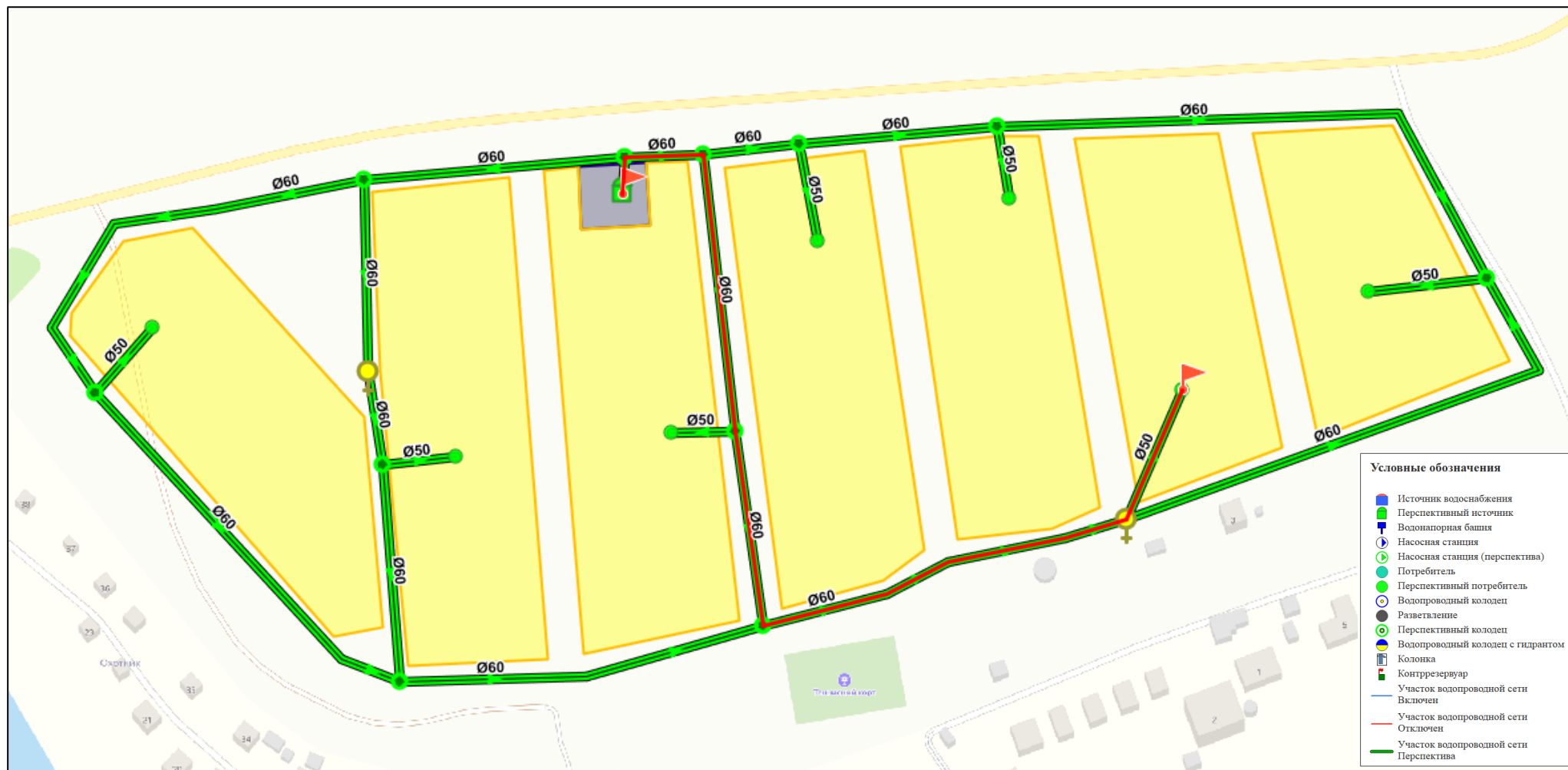

Рисунок 1.25 Путь построения пьезометрического графика от водозабора Берег Камы до перспективного потребителя Берег Камы

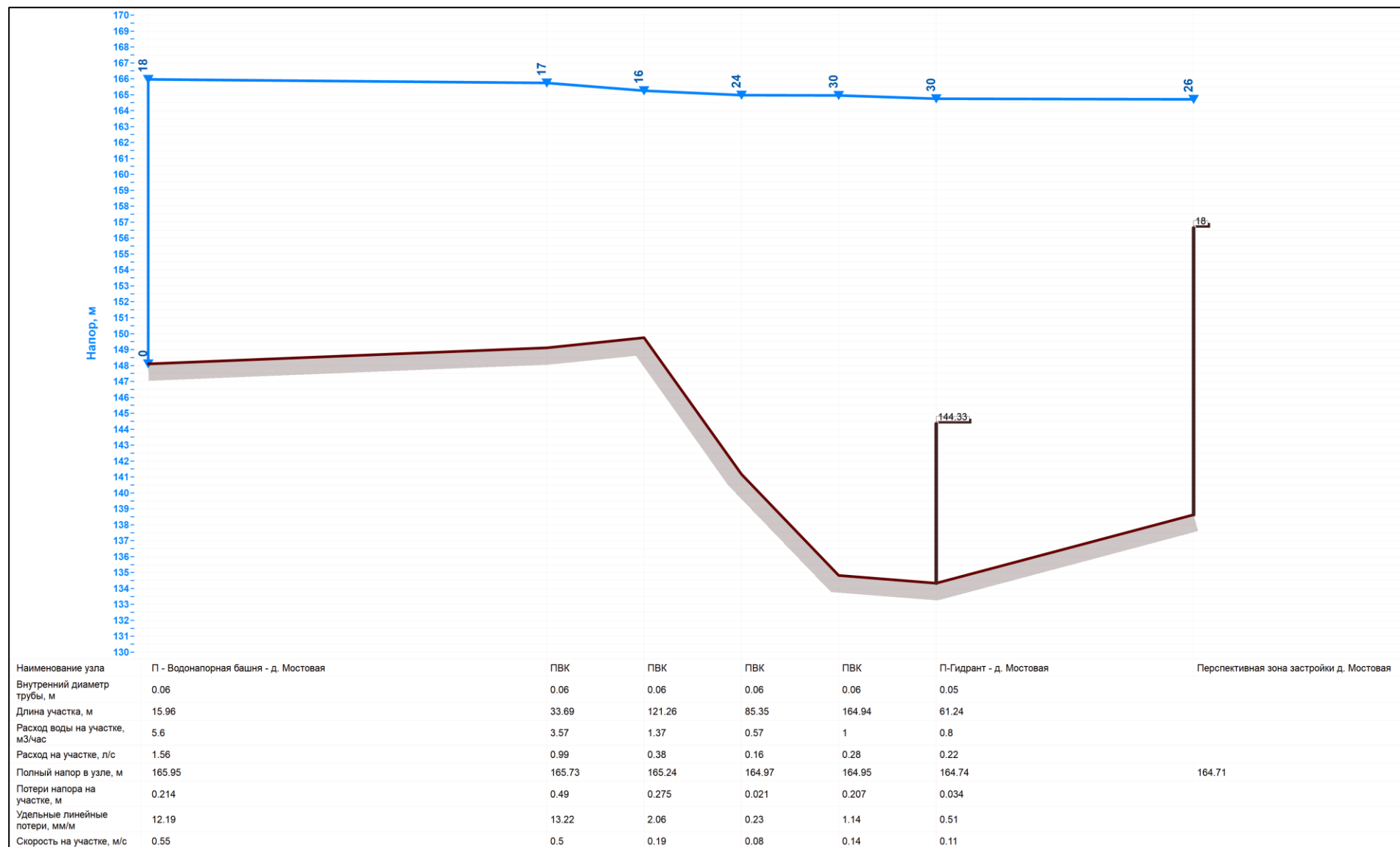

Рисунок 1.26 Пьезометрический график от водозабора Берг Камы до перспективного потребителя Берг Камы

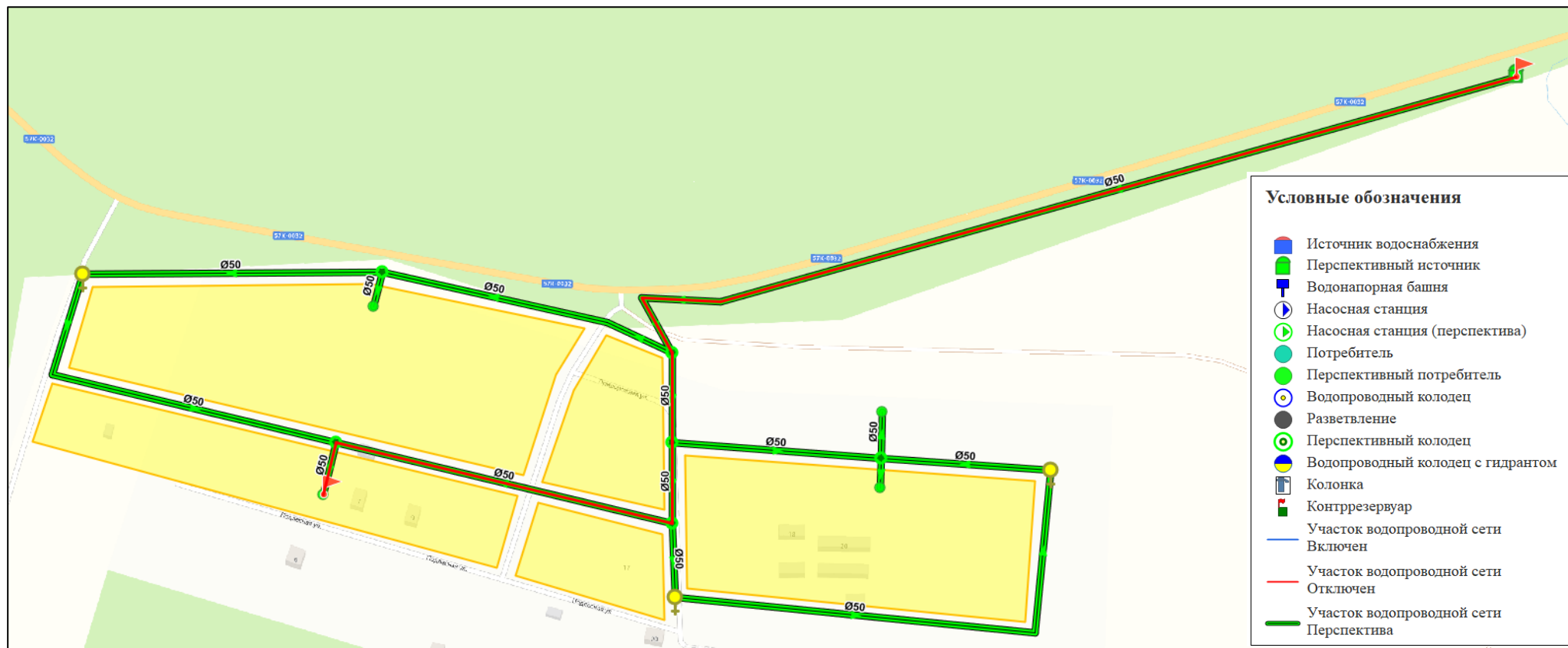

Рисунок 1.27 Путь построения пьезометрического графика от водозабора Мокино до перспективного потребителя Мокино

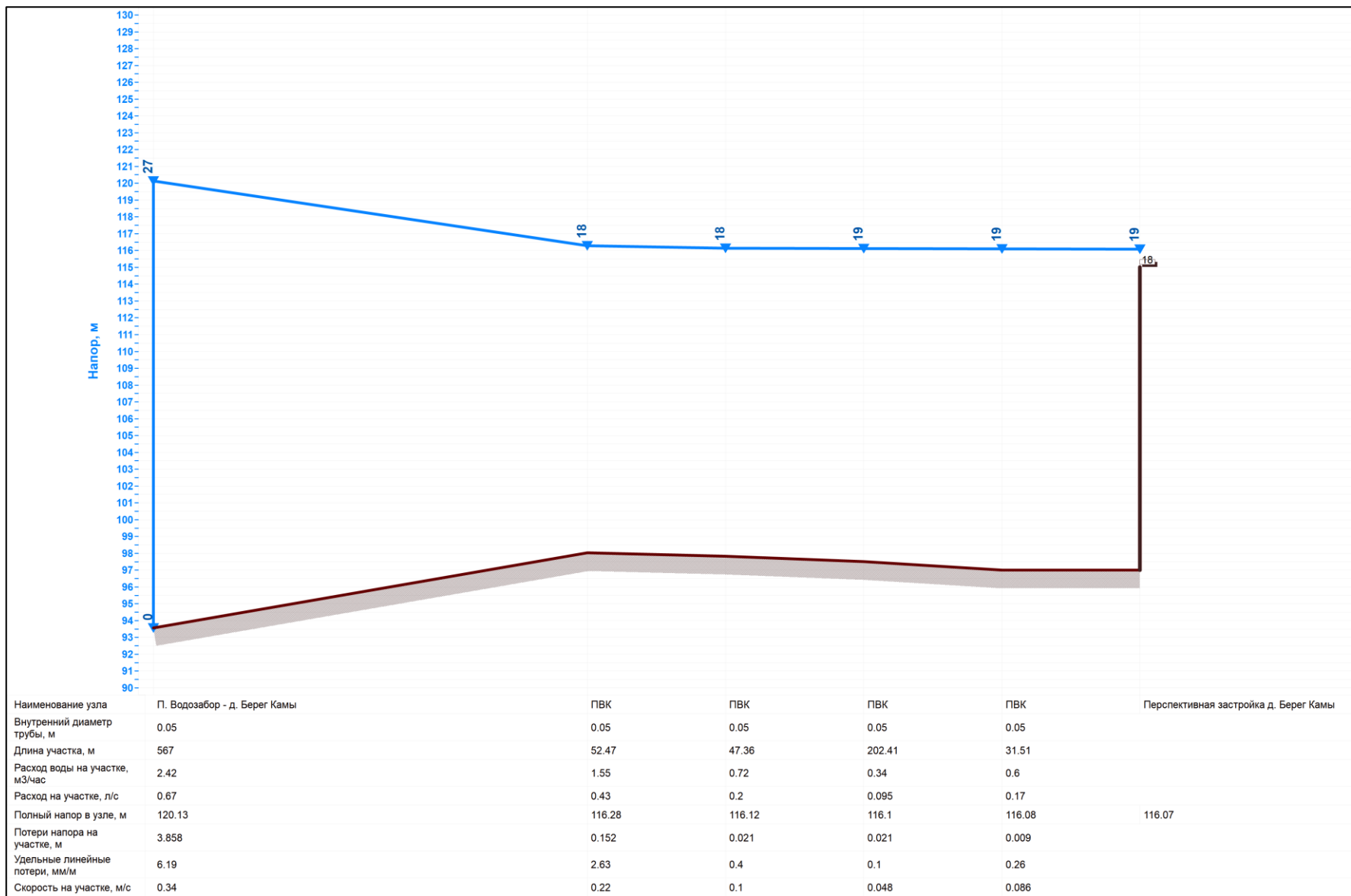

Рисунок 1.28 Пьезометрический график от водозабора Мокино до перспективного потребителя Мокино

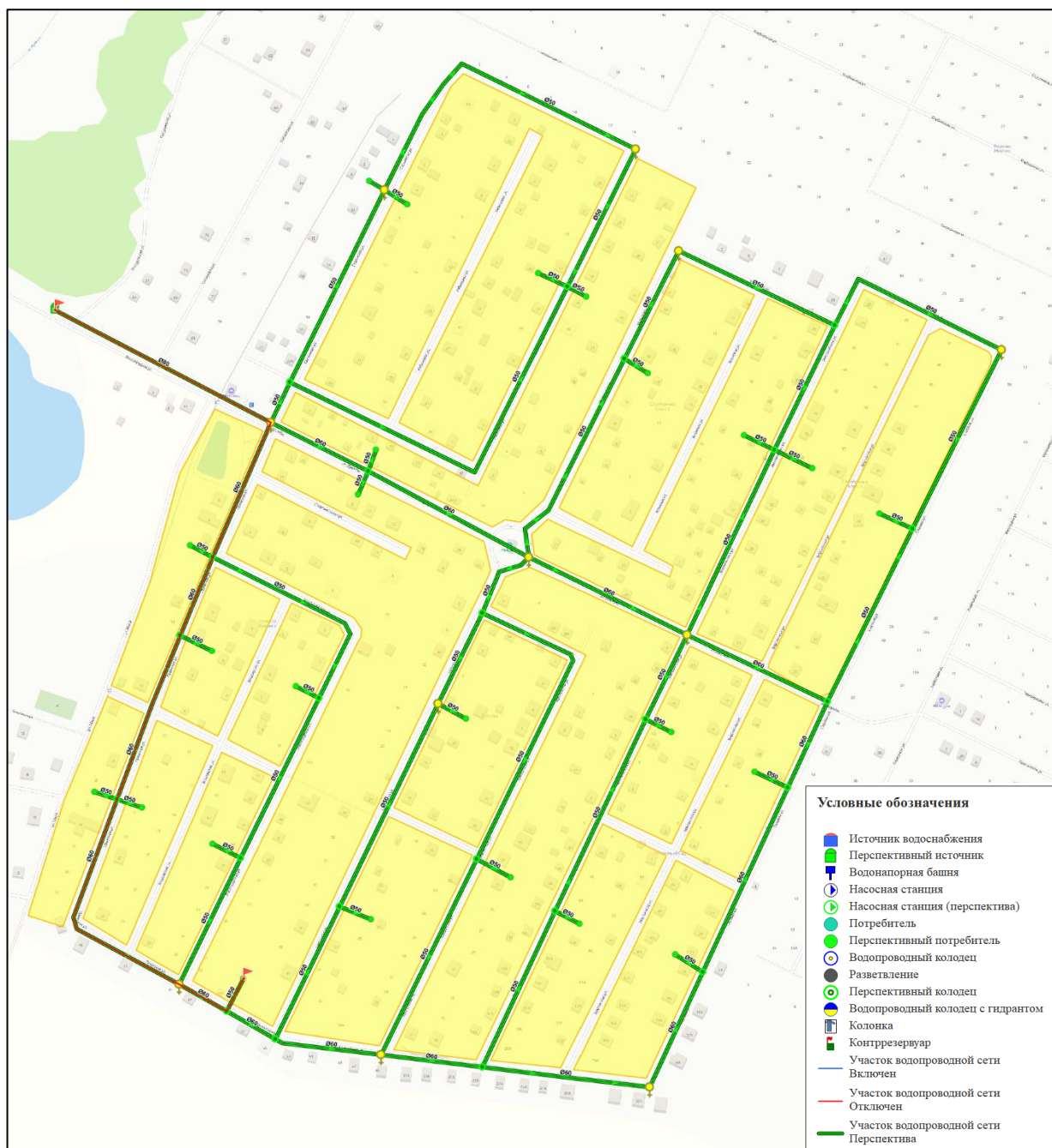

Рисунок 1.29 Путь построения пьезометрического графика от водозабора Канабеково до перспективного потребителя Канабеково

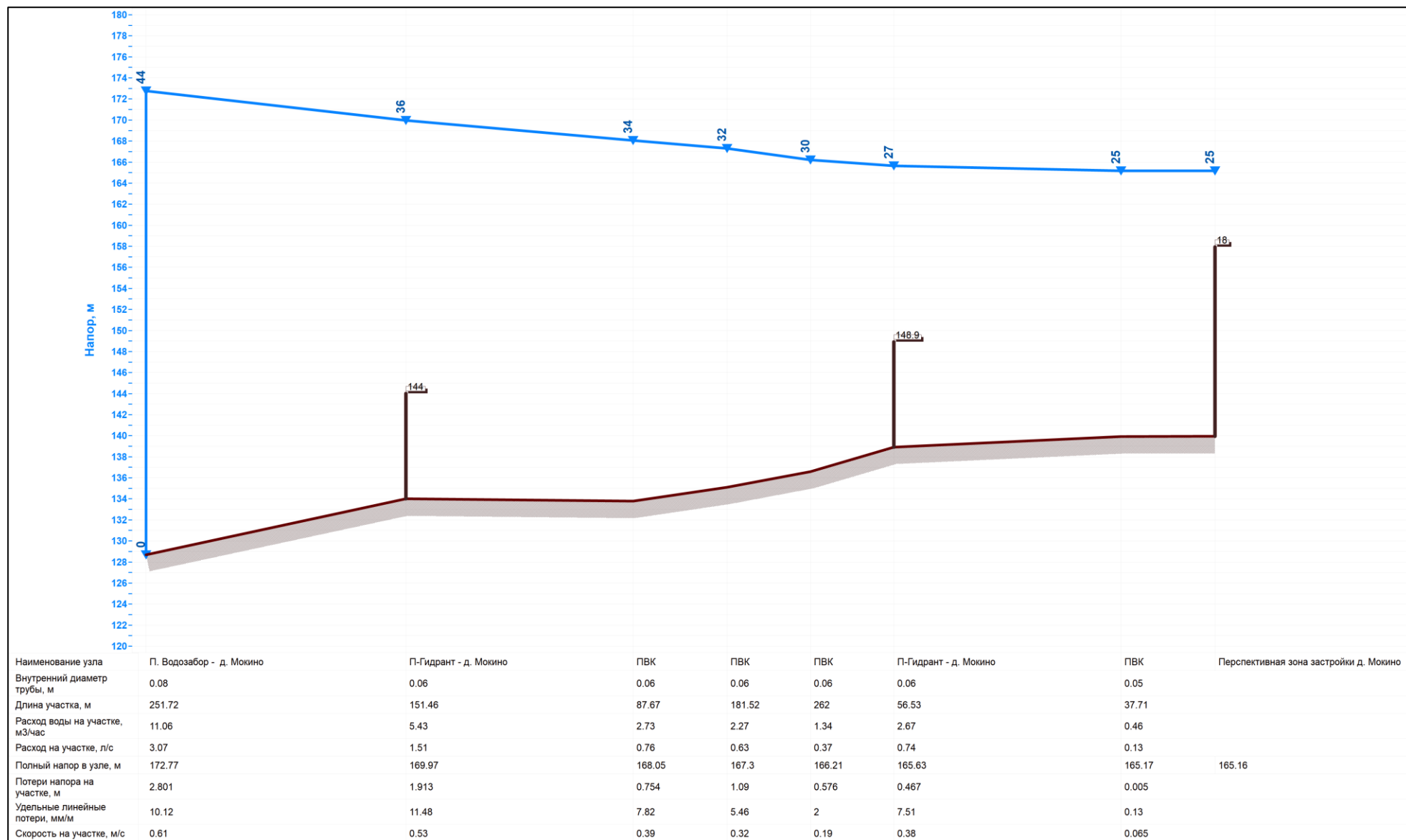

Рисунок 1.30 Пьезометрический график от водозабора Канабеково до перспективного потребителя Канабеково

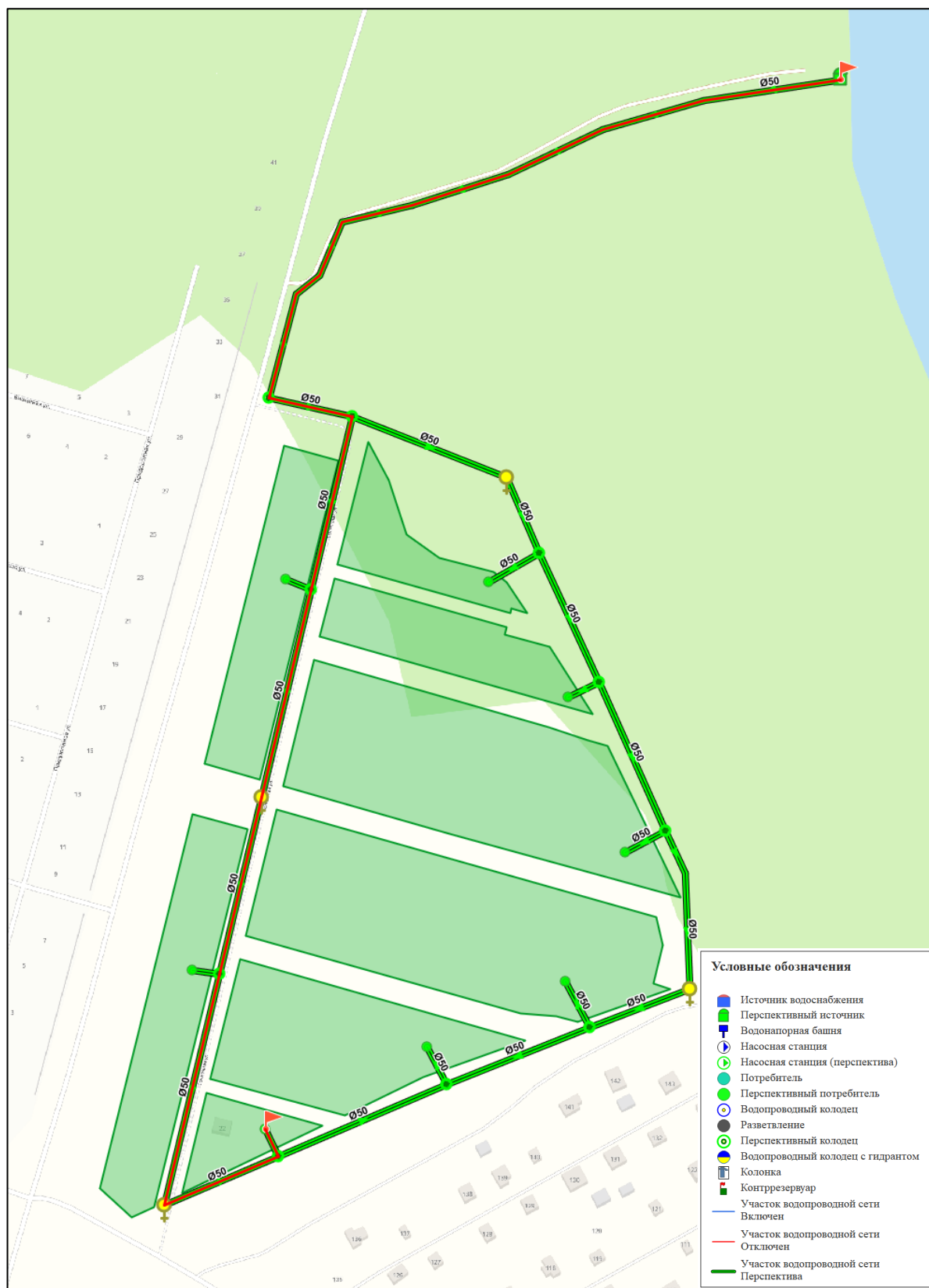

Рисунок 1.31 Путь построения пьезометрического графика от водозабора Пашня до перспективного потребителя Пашня

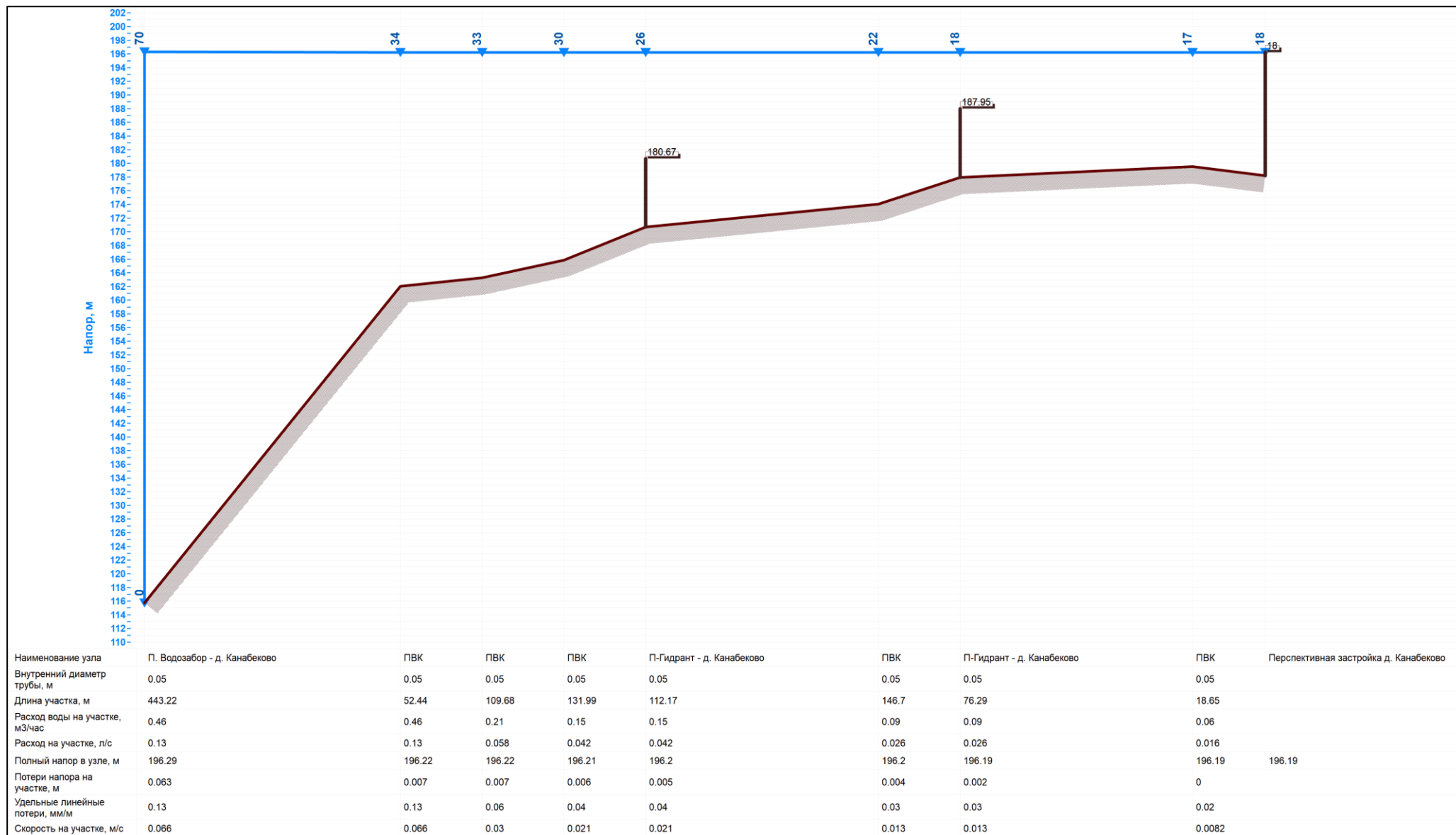

Рисунок 1.32 Пьезометрический график от водозабора Пашня до перспективного потребителя Пашня

В перспективе планируются мероприятия по замене трубопроводов.

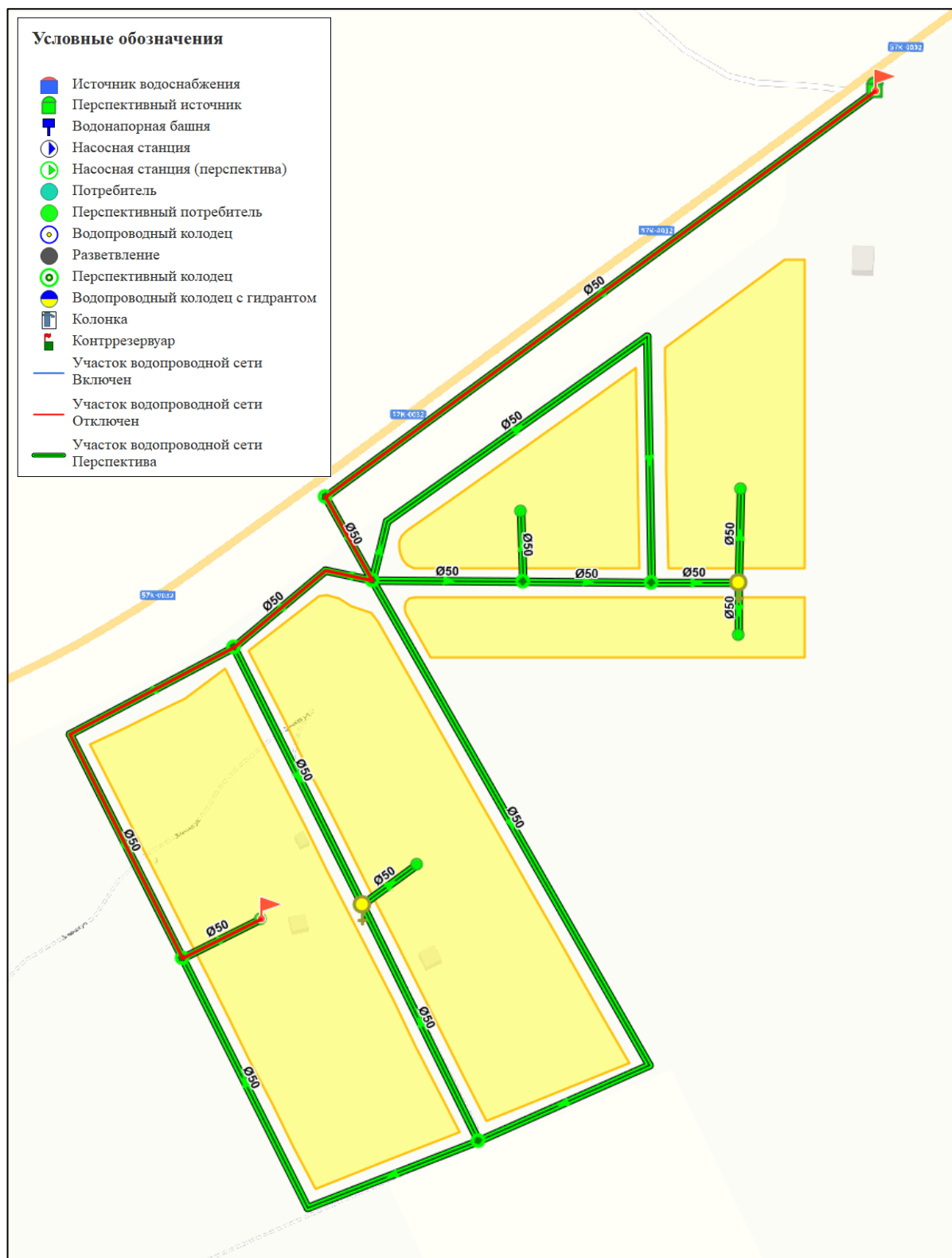
На рисунке ниже представлен участок сети водоснабжения, планируемый к перекладке в поселке Ферма от колодца по адресу Уральская, 40 до колодца по адресу Нефтяников, 44. В результате мероприятий диаметр изменится со 100мм на 225 мм.

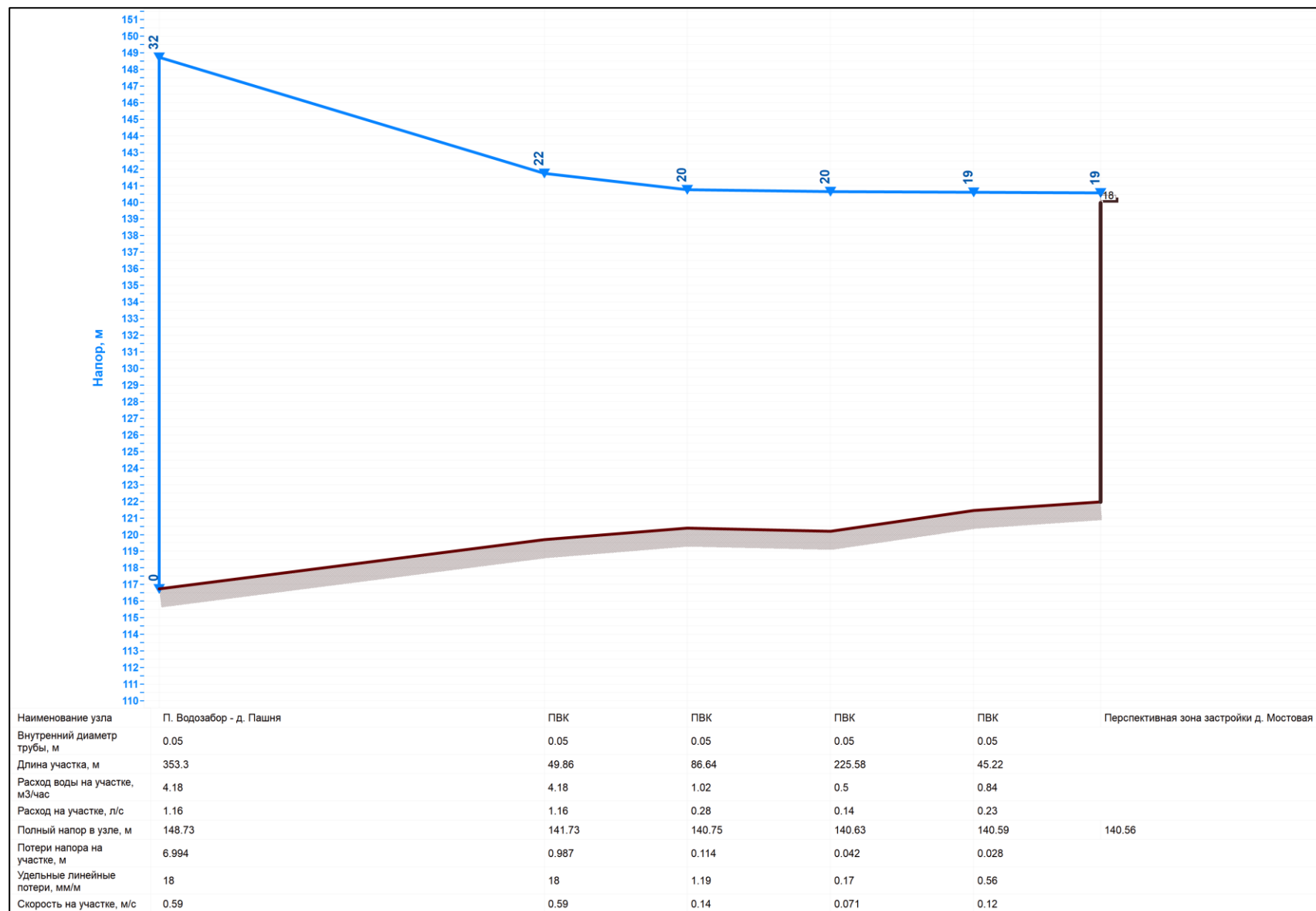

Рисунок 1.33 Планируемый к замене участок трубопровода в поселке Ферма.

Результат замены участка представлен на пьезометрическом графике ниже, где красным указаны параметры старого участка, синим нового.



Рисунок 1.34 Пьезометрический график замены участка сети водоснабжения в поселке Ферма от колодца по адресу Уральская, 40 до колодца по адресу Нефтяников, 44

В селе Гамово планируются мероприятия по перекладке трубопроводов. По улице Молодежная планируется перекладка сетей водоснабжения с понижением диаметра со 100мм до 63 мм.

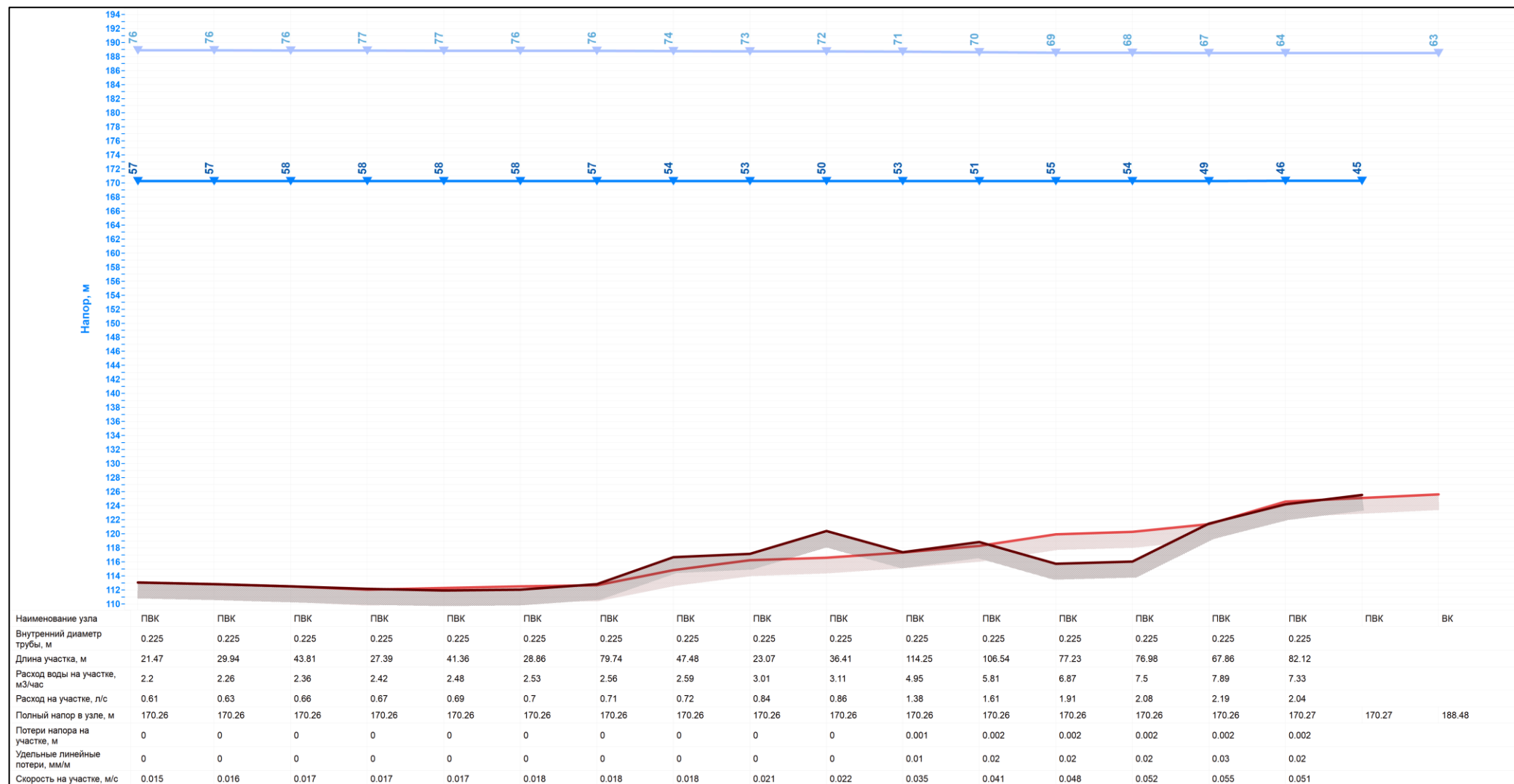

Рисунок 1.35 Участки, планируемый к перекладке в селе Гамово по улице Молодежная

Результат замены участка представлен на пьезометрическом графике ниже, где красным указаны параметры старого участка, синим нового.

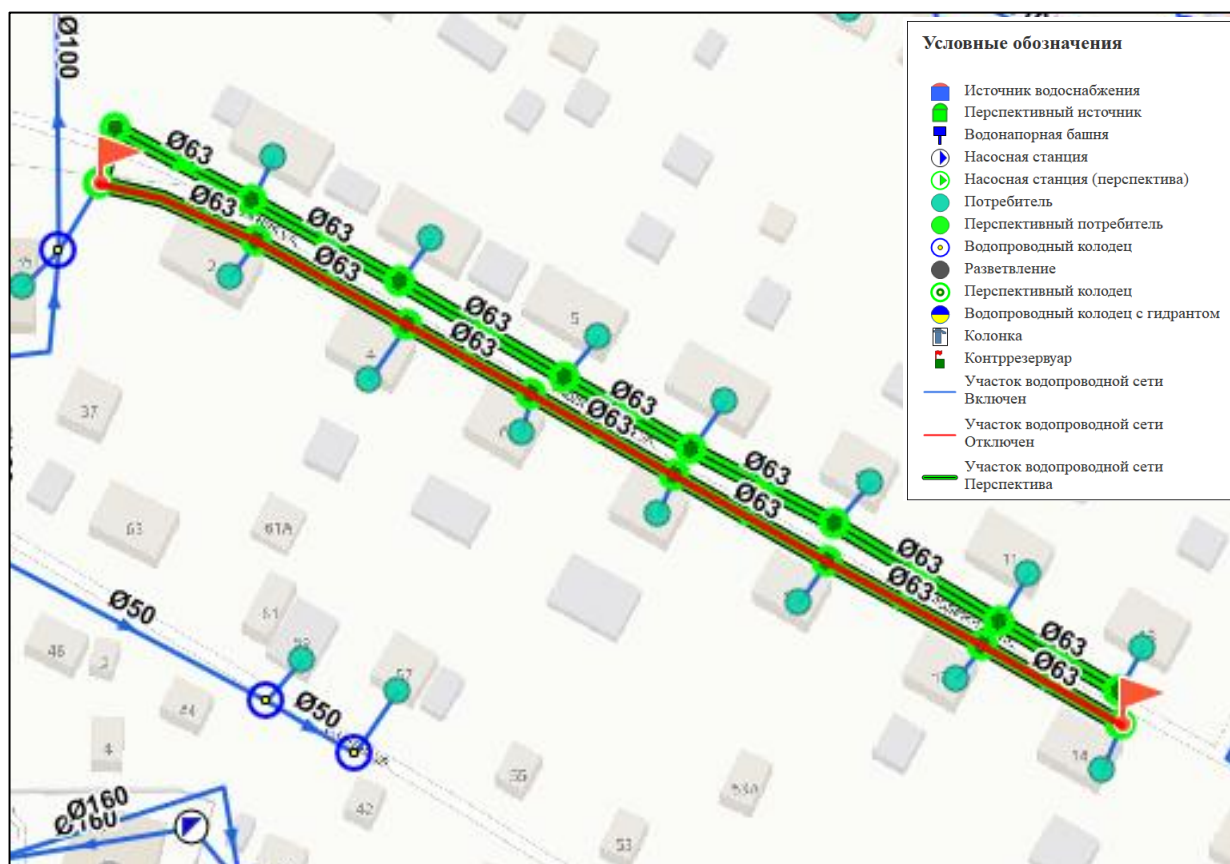

Рисунок 1.36 Пьезометрический график перекладки сетей водоснабжения по улице Молодежная в селе Гамово.

В деревне Кондратово планируются мероприятия по перекладке трубопроводов. По улице Шоссейная планируется перекладка сетей водоснабжения с повышением диаметра со 140мм до 300 мм.

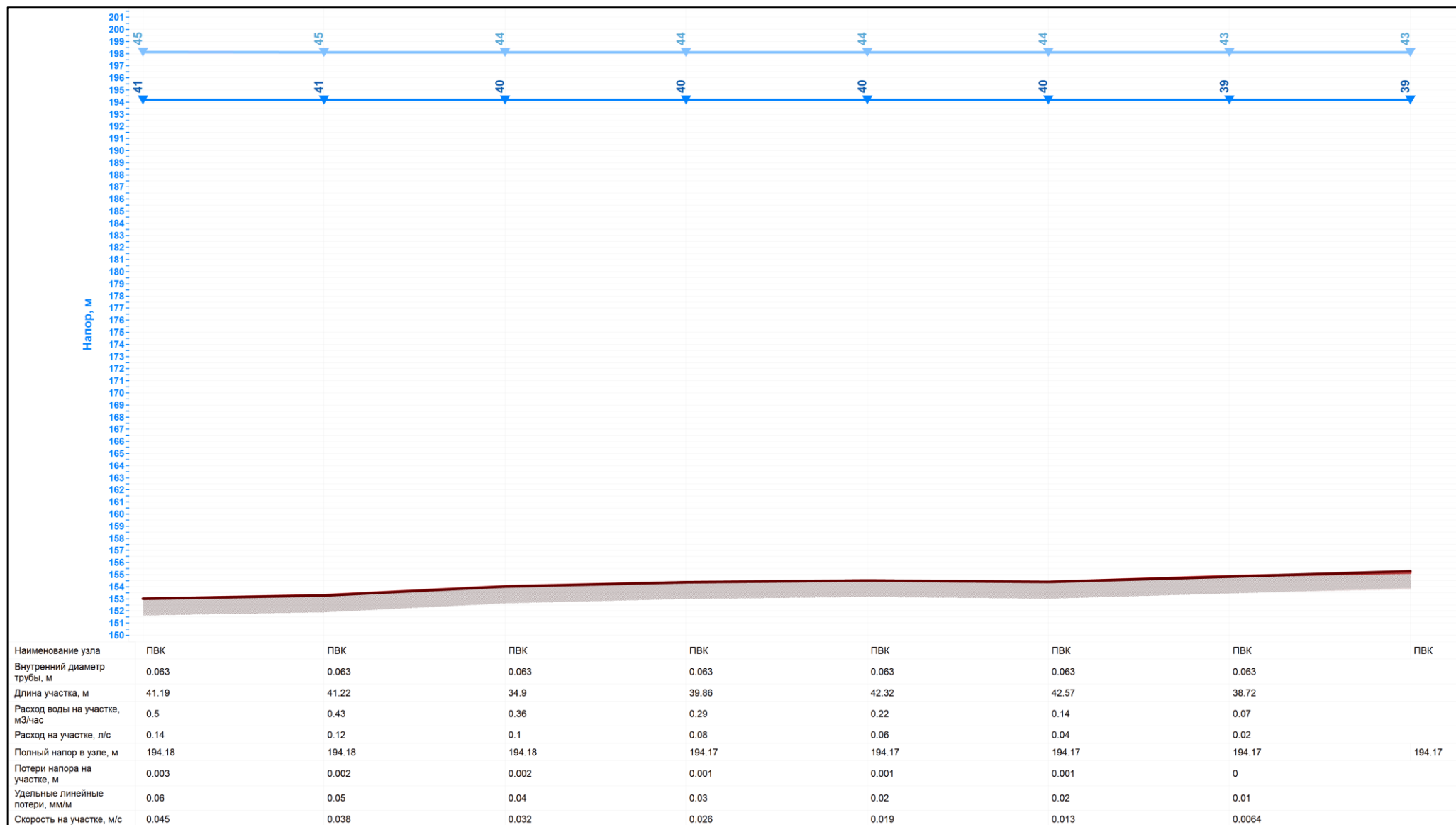

Рисунок 1.37 Участки, планируемый к перекладке в деревне Кондратово по улице Шоссейная

Результат замены участка представлен на пьезометрическом графике ниже, где красным указаны параметры старого участка, синим нового.

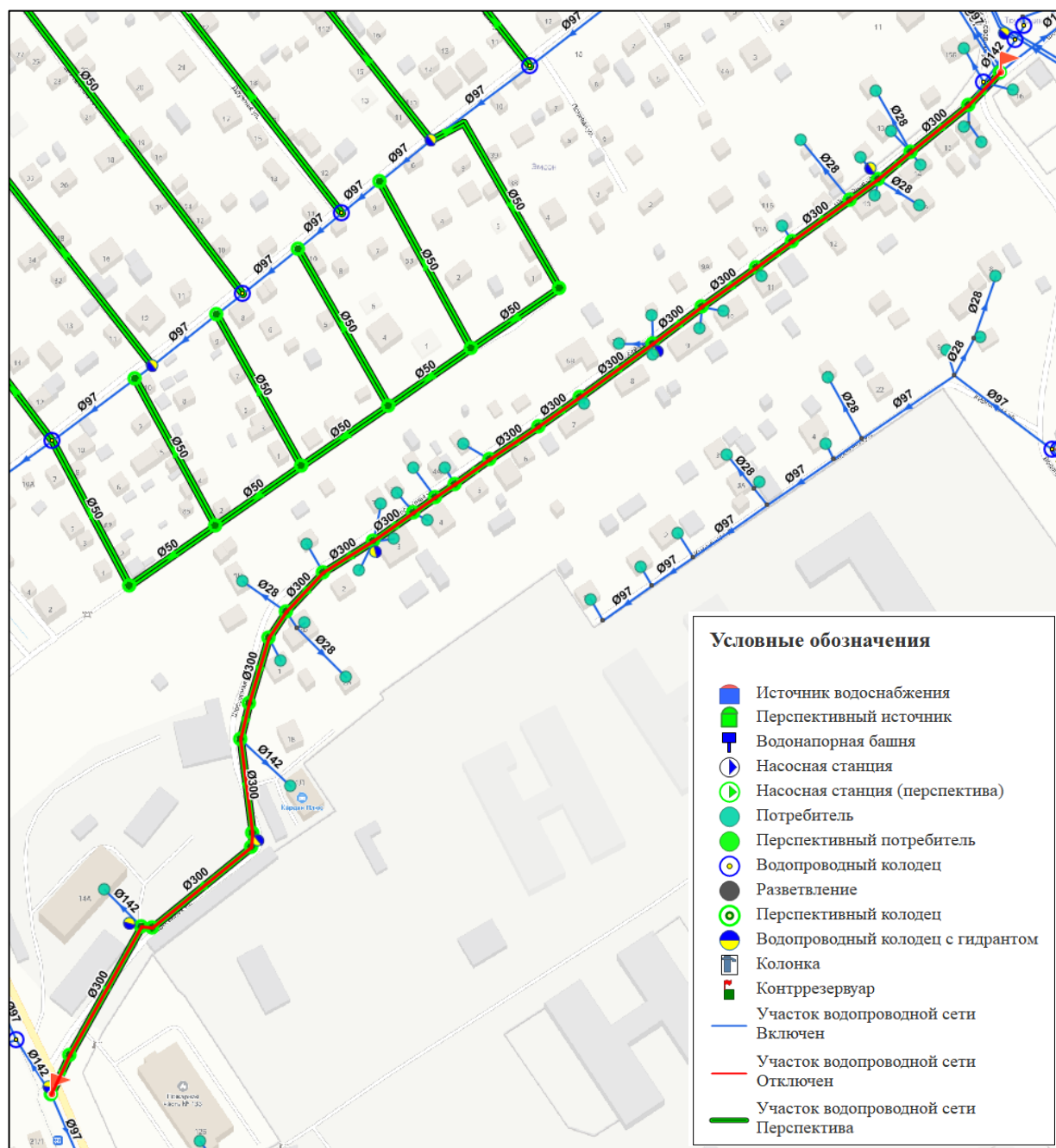

Рисунок 1.38 Пьезометрический график перекладки сетей водоснабжения по улице Шоссейная в деревне Кондратово

В деревне Култаево планируются мероприятия по перекладке трубопроводов. По улице Кедровая планируется перекладка сетей водоснабжения с повышением диаметра со 100мм до 125мм.

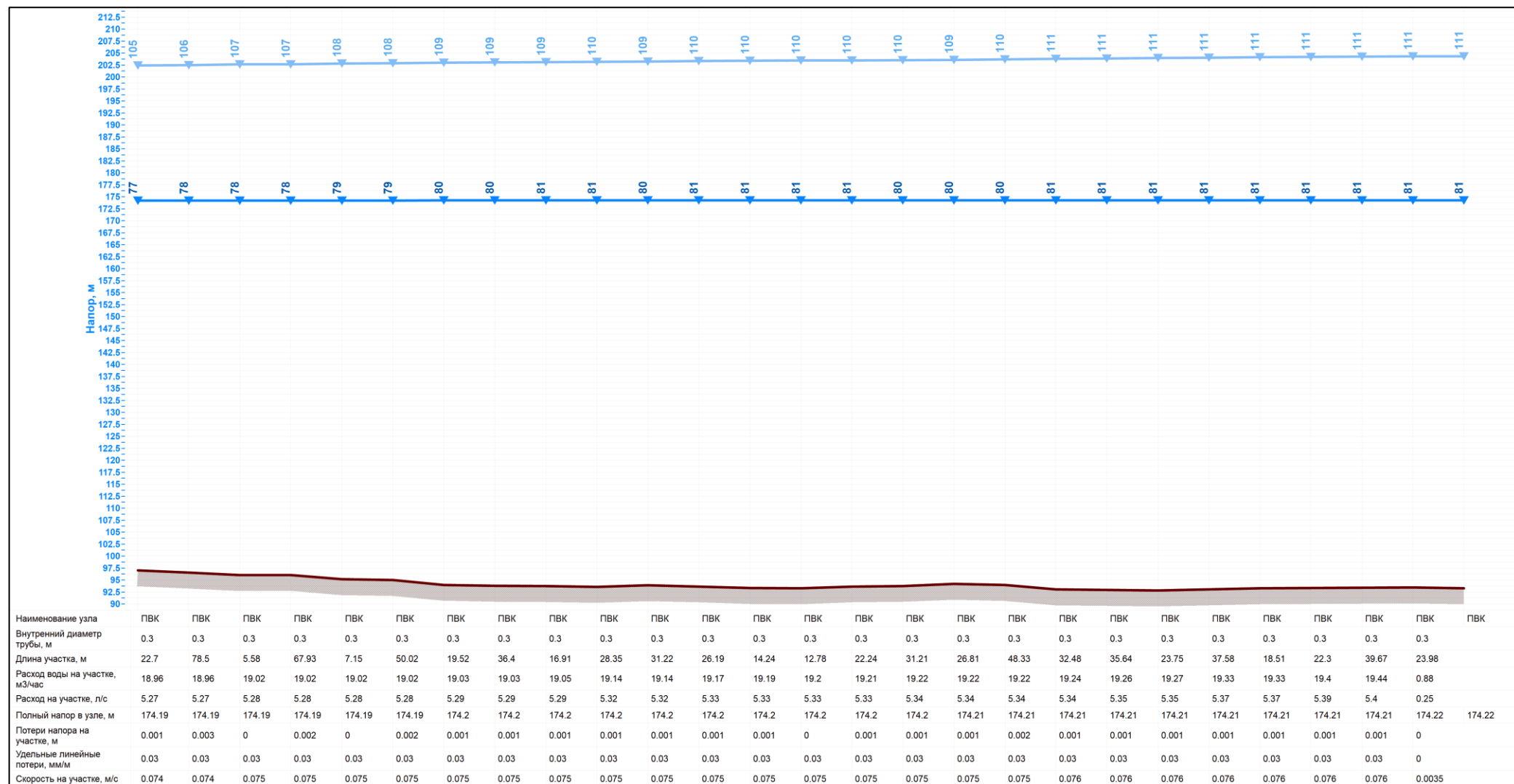

Рисунок 1.39 Участки, планируемый к перекладке в деревне Култаево по улице Кедровая

Результат замены участка представлен на пьезометрическом графике ниже, где красным указаны параметры старого участка, синим нового.

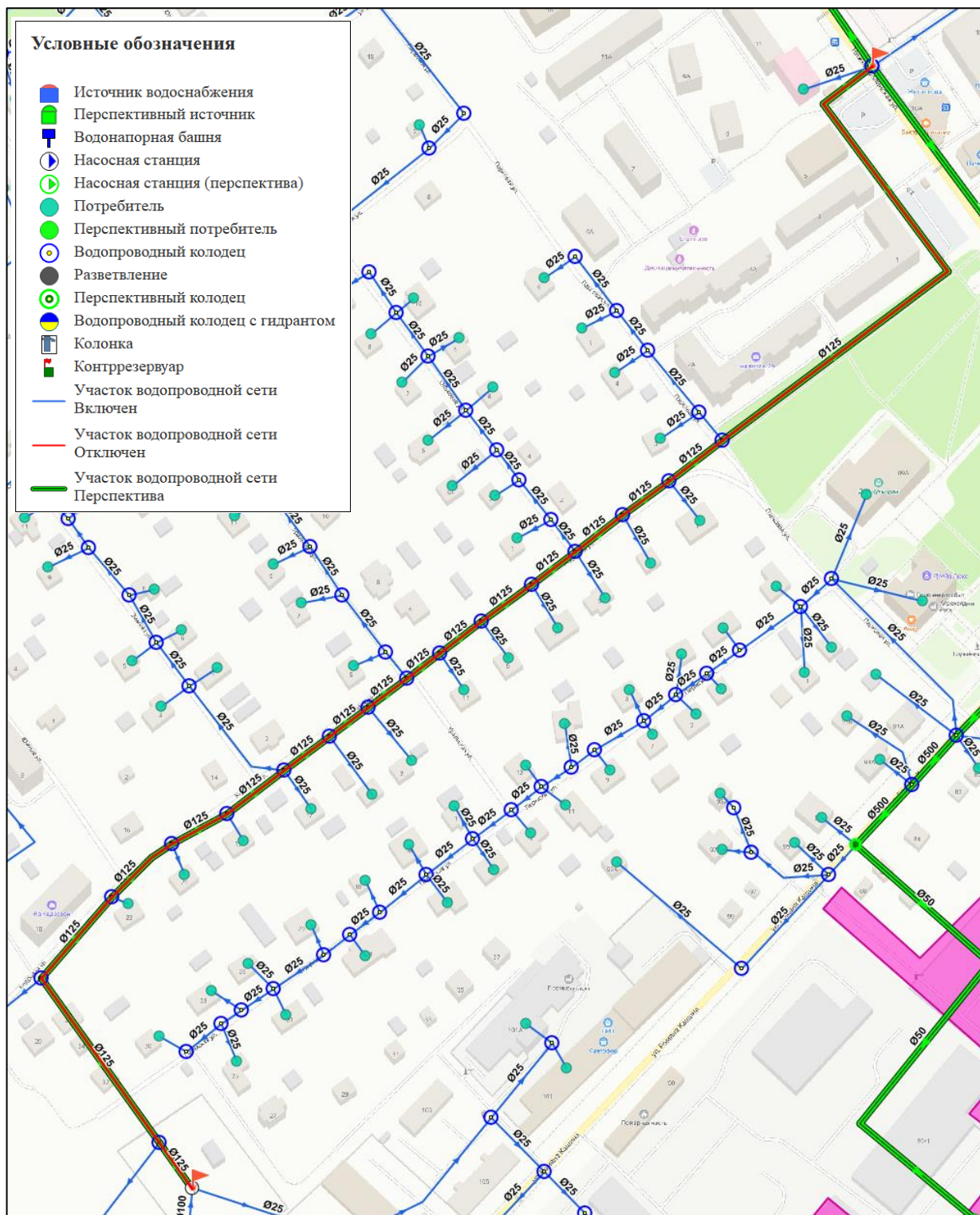

Рисунок 1.40 Пьезометрический график перекладки сетей водоснабжения по улице Кедровая в деревне Култаево

1.2 Исходные данные, принятые для выполнения расчетов (режимы работы объектов)

Исходные данные для расчета режимов работы систем водоснабжения предоставлялись ресурсоснабжающими организациями.

По результатам ввода исходных данных в базу данных электронной модели производились поверочные расчеты работы систем водоснабжения. Результаты расчетов электронной модели представлены в Приложении А по существующему положению и с учетом перспективы развития.

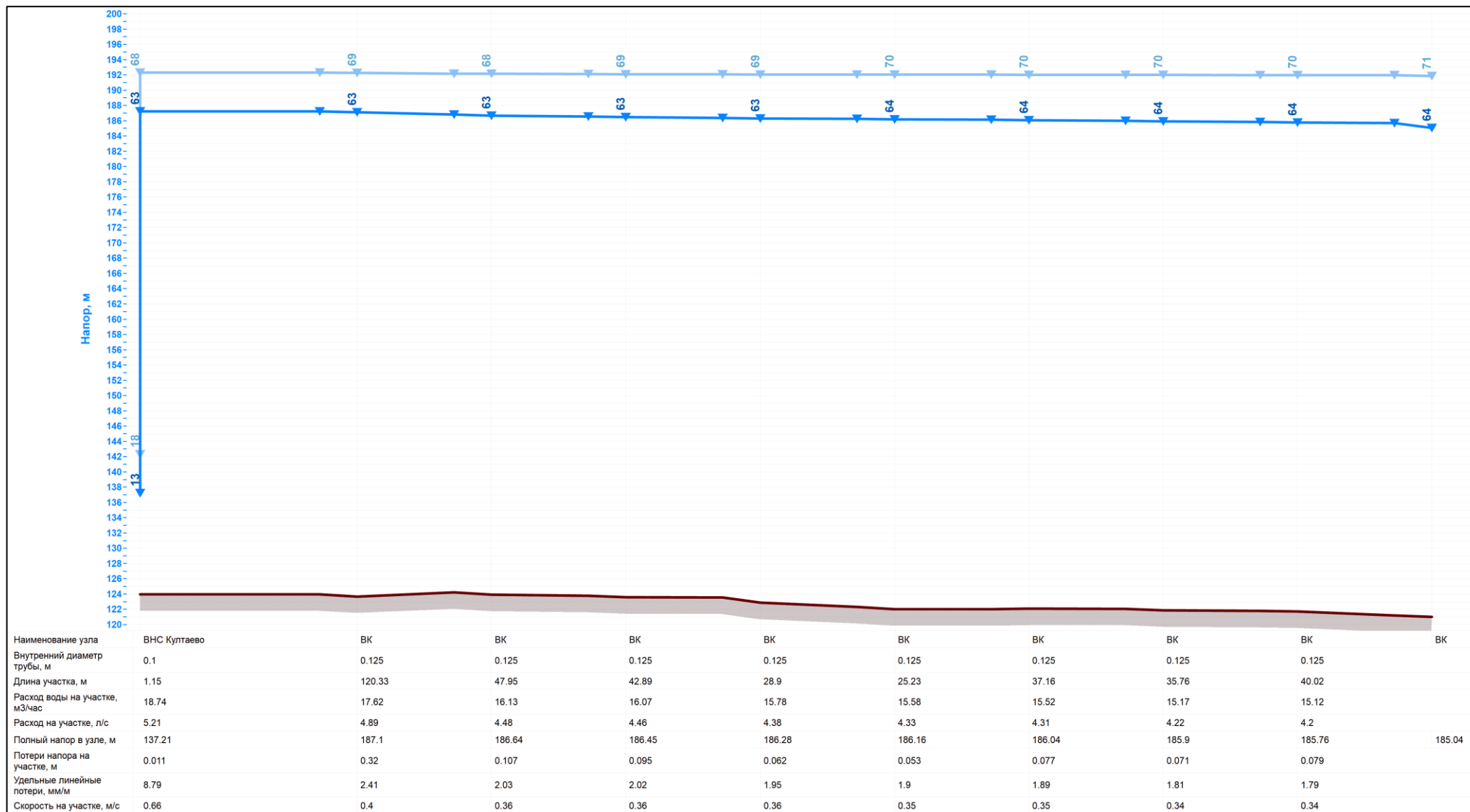
В расчетах гидравлических режимов систем водоснабжения использовались следующие исходные данные:

1. Источник водоснабжения:

- Nist, Номер источника - задается цифрой, например 1, 2, 3 и так далее, по количеству источников на предприятии.

- H_geo, Геодезическая отметка, м – задается отметка оси (верха) трубы, выходящей из данного источника.

- H, Высота воды в источнике, м - задается высота уровня воды в источнике от поверхности земли (то есть от заданной геодезической отметки). Если источником является скважина, то высота воды в источнике задается отрицательная - ниже геодезической отметки.

- Mark, Марка насоса - задается марка насоса, установленного на источнике.

2. Насосная станция:

- H_geo, Геодезическая отметка, м - задается отметка оси насоса, установленного на данной насосной станции.

- Mark, Марка насоса – выбирается из справочника марка насоса, установленного на трубопроводе.

- Hr, Номинальный напор, развиваемый насосом, м - задается номинальный напор, который может обеспечить насосная станция. Это поле заполняется только в том случае, если не известна марка насоса, и следовательно, не заполнялось предыдущее поле. Например, если задать номинальный напор, развиваемый насосом равным 30 м, и при расчете определится что до насоса напор 20м, то на выходе из насоса мы в итоге получим 50 м.

3. Потребитель:

- H_geo, Геодезическая отметка, м – задается отметка оси трубы, входящей в здание потребителя.

- Gr, Расчетный расход воды, л/с - задается по проектным данным расчетный расход воды в сутки максимального водопотребления в л/с.

- Hmin, Минимальный напор воды, м - задается по проектным данным в м.

4. Узел (водопроводные колодцы):

- H_geo, Геодезическая отметка, м – задается по проектным данным отметка оси трубы, проходящей в данном узле.

5. Водопроводный колодец с гидрантом (пожарный гидрант, водопроводная колонка):

- H_geo, Геодезическая отметка, м – задается по проектным данным отметка оси трубы, проходящей в данном водопроводном колодце с гидрантом.

- Gr, Расчетный расход воды, л/с - задается по проектным данным расчетный расход воды в сутки максимального водопотребления в л/с.

- Hmin, Минимальный напор воды, м - задается по проектным данным в м.

6. Участок водопроводной сети:

- L, Длина участка, м - задается длина участка трубопровода в плане с учетом длины всех ответвлений.

- D, Внутренний диаметр трубы, м - задается в метрах внутренний диаметр трубопровода, например 0.05, 0.1, 0.15, 1.2м.

Исходные данные по источникам водоснабжения и водонапорным насосным станциям представлены в таблицах ниже.

Таблица 1.1 Исходные данные по источникам водоснабжения

Населенные пункты, обеспеченные централизованным водоснабжением	Ресурсоснабжающая организация	№ скважины	Адрес	Год ввода в эксплуатацию	Дебит, м3/час	Глубина, м	Износ, %	Проектная мощность, тыс. м³/сут.	Фактическая мощность, тыс. м³/сут.
Гамовское ТУ									
с. Гамово	ООО "Аквасервис"	3076	Пермский край, Пермский муниципальный округ, д. Шульгино	1978	31	60	100	1,47	0,731
		3097		1978	61	50	100		
		3097-р		2007	28,8	45	100		
		173		2022	38,5	42,7	15		
	ФКУ Пермская ВК	50884(3)	Пермский край, Пермский муниципальный округ, с. Гамово	1979	5,4	80	50	нет данных	нет данных
		47877(5)		1982	6,2	70	50	нет данных	нет данных
		76564(6)		1991	3	50	50	нет данных	нет данных
д. Большое Савино	ООО "Аквасервис"	1-00	Пермский край, Пермский муниципальный округ, д. Большое Савино, ул. Береговая, 7	2000	17,28	40	100	0,33	0,11
		1-00р		2006	14,4	40	100		
п. Сокол		76547	Пермский край, Пермский муниципальный округ, п. Сокол	1991	27	30	100	1,85	0,98
		58727		1991	29,88	30	100		
		76548		1998	7,92	30	100		
		50850		1981	29,88	32	100		
		1235		1995	21,82	26	100		
		16		2012	19,1	27	87		
		26		2012	13,7	26	87		
Итого					354,88			4,55	2,361
Кондратовское ТУ									
д. Кондратово	МУП "Энергоснабжение Пермского муниципального округа"	50831(13)	Пермский городской округ, г. Пермь	1981	18	нет данных	100	1,642	1,215
		14		1981	27	нет данных	100		
		50830(7)		1981	7	нет данных	100		
		50829(12)		1981	24	нет данных	100		
		6653		нет данных	нет данных	нет данных	нет данных	0,505	нет данных
		3		нет данных	нет данных	нет данных	нет данных	нет данных	нет данных
		4		нет данных	нет данных	нет данных	нет данных	нет данных	нет данных
		6		нет данных	нет данных	нет данных	нет данных	нет данных	нет данных
д. Загришинское, д. Скобелевка		Каптированный родник №1	Пермский край, Пермский муниципальный округ, д. Скобелевка	-	6	-	-	0,075	-
		Каптированный родник №2		-	6	-	-	0,075	-
Итого					88			2,297	1,215
Кукуштанское ТУ									
п. Кукуштан	ОАО "РЖД"	614540	Пермский край, Пермский муниципальный округ, ст. Кукуштан	1973	288	50	83,3	0,243	0,243
	МУП "Энергоснабжение Пермского муниципального округа"	1	Пермский край, Пермский муниципальный округ, п. Кукуштан	2022	6	36	90	0,45	0,268
2		2022		6	51	90			
с. Курашим		4494	Пермский край, Пермский муниципальный округ, п. Курашим	1981	750	75	80	0,604	
		4583		1982		75	80		
		5254		1986		107	80		
		39600		1977		90	80		
		43651		1977		90	80		
43652	1977	90	80						

Населенные пункты, обеспеченные централизованным водоснабжением	Ресурсоснабжающая организация	№ скважины	Адрес	Год ввода в эксплуатацию	Дебит, м3/час	Глубина, м	Износ, %	Проектная мощность, тыс. м³/сут.	Фактическая мощность, тыс. м³/сут.
д. Байболовка		Наблюдательная №1	Пермский край, Пермский муниципальный округ, д. Байболовка	1997	6	78	80	нет данных	
		Эксплуатационная №2		1997	6	78	80	нет данных	
с. Платошино		2077 н/р	Пермский край, Пермский муниципальный округ, с. Платошино	1969	нет данных	60	80	нет данных	нет данных
		3160		1974	нет данных	57	80	нет данных	нет данных
		4548		1982	нет данных	70	80	нет данных	нет данных
		4590		нет данных	нет данных	60	80	нет данных	нет данных
		4549		1982	нет данных	51	80	нет данных	нет данных
		поверхностный (резервный) водозабор н/р		2013	нет данных	-	80	нет данных	нет данных
		с. Нижний Пальник		2916	Пермский край, Пермский муниципальный округ, с. Нижний Пальник	нет данных	10	90	47
4260			нет данных	10		88	48	нет данных	
2268			нет данных	10		88	48	нет данных	
д. Аннинск		4804	Пермский край, Пермский муниципальный округ, д. Аннинск	нет данных	нет данных	95	58	нет данных	нет данных
		4803		нет данных	нет данных	95	58	нет данных	нет данных
п. Октябрьский		5782	Пермский край, Пермский муниципальный округ, п. Октябрьский	нет данных	10	85	67	нет данных	нет данных
д. Челябин		4445	Пермский край, Пермский муниципальный округ, д. Челяба	нет данных	10	90	57	нет данных	нет данных
		4446		нет данных	10	90	57	нет данных	нет данных
Итого					824			190,054	0,268
Култаевское ТУ									
с. Култаево, д. Аникино, д. Косотуриха, д. Шумки	ООО "Гидромастер"	5468	Пермский край, Пермский муниципальный округ, д. Аникино	1986	14,4	16	90	0,991	0,8
		5469	Пермский край, Пермский муниципальный округ, д. Аникино	1986	14,4	16	90		
		5952	Пермский край, Пермский муниципальный округ, д. Косотуриха	1963	17	40	90		
		5953	Пермский край, Пермский муниципальный округ, д. Косотуриха	1963	17	40	90		
		2423	Пермский край, Пермский муниципальный округ, д. Копылы	1978	8,5	40	90		
		2476	Пермский край, Пермский муниципальный округ, д. Копылы	1978	4,8	40	90		
		276	Пермский край, Пермский муниципальный округ, д. Косотуриха	2024	10	40	10	0,24	
		3230	Пермский край, Пермский муниципальный округ, д. Шумки	2012	20,5	40	90	0,596	0,537
		3231		2012	20,5	40	90		
		с. Баш-Култаево	83	Пермский край, Пермский муниципальный округ, с. Башкултаево	2003	5	75	90	0,12
84	Пермский край, Пермский муниципальный округ, с. Башкултаево		2003	5	75	90			
д. Болгары		1047		1964	17	60,5	90	0,011	0,09

Населенные пункты, обеспеченные централизованным водоснабжением	Ресурсоснабжающая организация	№ скважины	Адрес	Год ввода в эксплуатацию	Дебит, м3/час	Глубина, м	Износ, %	Проектная мощность, тыс. м³/сут.	Фактическая мощность, тыс. м³/сут.
д. Протасы, д. Болгары		6	Пермский край, Пермский муниципальный округ, д. Болгары	1994	9,1	45	90		
		7		1994	4,8	55	90		
		8		1994	7,6	50	90		
		13		1994	9,6	57	90		
		91	Пермский край, Пермский муниципальный округ, п. Протасы	2024	10	52	10	0,24	0,15
		15		2012	13	51	50	0,3	
д. Кичаново		1381	Пермский край, Пермский муниципальный округ, д. Кичаново	1966	4,5	80	90	0,0337	0,01
д. Косотуриха		905	Пермский край, Пермский муниципальный округ, д. Косотуриха	1963	3	65	90	0,05	0,02
д. Мокино		6443	Пермский край, Пермский муниципальный округ, д. Мокино	1996	3,6	30	90	0,08	0,02
с. Нижние Муллы		Каптированный родник №1	Пермский край, Пермский муниципальный округ, с. Нижние Муллы	1979	12		90	0,288	0,17
		4050	Пермский край, Пермский муниципальный округ, д. Петровка	1980	6,1	40	90	0,13	0,113
д. Петровка		Каптированный родник №2		1979	6		90	0,134	0,05
		д. Усть-Тары	Каптированный родник б/н	Пермский край, Пермский муниципальный округ, д. Усть-Тары	1979	4		90	0,067
д. Чуваки		1 усл.	Пермский край, Пермский муниципальный округ, д. Чуваки	1968	16	90	90	0,066	0,012
Итого						263,4			3,3467
Лобановское ТУ									
с. Лобаново	МУП "Энергоснабжение Пермского муниципального округа"	249	Пермский край, Пермский муниципальный округ, с. Лобаново	нет данных	10	98	80	240	нет данных
		456		нет данных	10	100	80	240	нет данных
		18536		нет данных	25	85	80	600	нет данных
		18538		нет данных	16	80	80	384	нет данных
		4-а		нет данных	10	80	80	240	нет данных
		4-б		нет данных	16	80	80	384	нет данных
		1-П		нет данных	нет данных	нет данных	нет данных	нет данных	нет данных
		2-П		нет данных	нет данных	нет данных	нет данных	нет данных	нет данных
		4067	Пермский край, Пермский муниципальный округ, д. Козыбаево	нет данных	нет данных	нет данных	нет данных	нет данных	нет данных
		4068		нет данных	нет данных	нет данных	нет данных	нет данных	нет данных
д. Мостовая	ООО "Юг-сервис"	5692	Пермский край, Пермский муниципальный округ, д. Мостовая	1989	5	75	100	0,123	0,072
		4392		1980	12	84	100		
		Каптированный родник б/н	Пермский край, Пермский муниципальный округ, п. Горный (Мостовая)	2006	2,5	-	100	0,033	0,016
п. Мулянка		58747	Пермский край, Пермский муниципальный округ, с. Мулянка	1988	10	75	100	0,227	0,12
		58748		1988	10	75	100		
		58785		1988	10	75	100		
		74876		1963	10	70	100	0,1	0,04
ОАО "РЖД"	614535	Пермский край, Пермский муниципальный округ, ст. Мулянка	1959	384	90	22,8	0,009	0,009	

Населенные пункты, обеспеченные централизованным водоснабжением	Ресурсоснабжающая организация	№ скважины	Адрес	Год ввода в эксплуатацию	Дебит, м3/час	Глубина, м	Износ, %	Проектная мощность, тыс. м³/сут.	Фактическая мощность, тыс. м³/сут.
д. Касимово	МУП "Энергоснабжение Пермского муниципального округа"	Каптивированный родник	Пермский край, Пермский муниципальный округ, д. Касимово	нет данных	10	-	80	240	нет данных
Итого									
Сылвенское ТУ									
п. Сылта	МУП "Энергоснабжение Пермского муниципального округа"	Б/Н	Пермский край, Пермский муниципальный округ, п. Сылта	1969	6	70	40	0,00267	0,473
		1206		2022	30	52	60	0,295	
		1207		2022	30	52	60		
		2538 н/р		2022	30	50	60		
		3062 н/р		2022	30	45	60	360	
		3371		2022	30	50	60	0,1	
		3372 н/р		2022	30	52	60	0,295	
		5320		Пермский край, Пермский муниципальный округ, д. Малая	2022	30	55	60	
5321		2022	30		55	60			
д. Малая		Пермский край, Пермский муниципальный округ, с. Троица	2022	30	60	60	0,06		
с. Троица	2022		30	69	60				
с. Ляды	Пермский край, Пермский муниципальный округ, с. Ляды		2022	нет данных	63	нет данных	Нет данных		
		2022	нет данных	62	нет данных	0,11			
Итого									
Усть-Качкинское ТУ									
п. Усть-Качка	ЗАО "Курорт Усть-Качка"	3	Пермский край, Пермский муниципальный округ, ЗАО "Курорт Усть-Качка"	2003, кап. Ремонт в 2023	10	20	8	1,848	1,81
		5		2006, кап. Ремонт в 2023	10	20	8		
		5а		2007, кап. Ремонт в 2023	10	20	8		
		6		2008	0	18	68		
		10		2003	11,25	19,1	88		
		11а		2006	0	16,4	76		
		12		2008	10	17,8	68		
		12а		2007	8,6	16,2	72		
		12б		1980	12	16,1	100		
		12в		2009	2	17,8	64		
		15		1995	0	16,5	100		
		16		1995	9	15,9	100		
		17		1995	10,5	15,2	100		
		18		1995	0	15,8	100		
		п. Красный Восход		МУП "Энергоснабжение Пермского муниципального округа"	4403	Пермский край, Пермский муниципальный округ, п. Красный Восход	нет данных		
4297	нет данных		10		25		60		
4400	нет данных		10		25		68		
п. Горшки, д. Растягаево	3545	Пермский край, Пермский муниципальный округ, п. Горшки	1981		нет данных	37	80	0,384	нет данных
д. Луговая, д. Заозерье	1	Пермский край, Пермский муниципальный округ, д. Луговая	нет данных		10	25	90	нет данных	нет данных
	2		В неработоспособном состоянии						

Населенные пункты, обеспеченные централизованным водоснабжением	Ресурсоснабжающая организация	№ скважины	Адрес	Год ввода в эксплуатацию	Дебит, м3/час	Глубина, м	Износ, %	Проектная мощность, тыс. м³/сут.	Фактическая мощность, тыс. м³/сут.
д. Большакино		4783	Пермский край, Пермский муниципальный округ, д. Большакино	1981	нет данных	48	80	0,24	нет данных
д. Суздалы		4420	Пермский край, Пермский муниципальный округ, д. Суздалы	1981	нет данных	47	80	0,03	нет данных
Итого									
Фроловское ТУ									
д. Жебреи	МУП "Энергоснабжение Пермского муниципального округа"	4799	Пермский край, Пермский муниципальный округ, д. Жебреи	нет данных	10	62	70	0,033	нет данных
д. Устиново	ООО "Юг-сервис"	5589	Пермский край, Пермский муниципальный округ, д. Устиново	1988	7,2	65	100	0,063	0,063
д. Нестюково		4023	Пермский край, Пермский муниципальный округ, д. Нестюково	2007	15	45	100	0,29	0,081
		4024		2007	12	45	100		
п. Горный		Каптированный родник №1	Пермский край, Пермский муниципальный округ, п. Горный	1982	20	-	100	0,132	0,13
		Каптированный родник №2		1982	50	-	100	0,658	0,435
		Каптированный родник №3		1982	10	-	100	0,24	0,188
Итого									
Юговское ТУ									
п. Юг	ООО "Стройсервис-Юг"	6370	Пермский край, Пермский муниципальный округ, п. Юг	1992	0,68	90	нет данных	0,005	нет данных
		85/02		2011	7,2	70	нет данных	0,057	нет данных
		85/03		2003	5	80	нет данных	0,056	нет данных
		3478		1987	нет данных	65	нет данных	0,15	нет данных
		3479		1993	нет данных	65	нет данных	0,15	нет данных
с. Бершеть	МУП "Энергоснабжение Пермского муниципального округа"	1082	Пермский край, Пермский муниципальный округ, с. Бершеть	1964	4,8	91	нет данных	нет данных	нет данных
		2843		1972	10,4	90	нет данных	нет данных	нет данных
		3613		1977	7,2	80	нет данных	нет данных	нет данных
		2000		1969	10,4	84	нет данных	нет данных	нет данных
		745		1961	5	50	нет данных	нет данных	нет данных
с. Кояново	ООО "Юг-сервис"	72254	Пермский край, Пермский муниципальный округ, с. Кояново	1990	7	90	100	0,38	0,17
с. Янычи	МУП "Энергоснабжение Пермского муниципального округа"	731	Пермский край, Пермский муниципальный округ, с. Янычи	1961	5	70	нет данных	нет данных	нет данных
Итого									
Юго-Камское ТУ									
п. Юго-Камский	МУП "Энергоснабжение Пермского муниципального округа"	Пруд на реке Северка	Пермский край, Пермский муниципальный округ, п. Юго-Камский	1974	100	-	90	1,677	нет данных
п. Новый		Каптированный родник	Пермский край, Пермский муниципальный округ, п. Новый	нет данных	10	-	80	нет данных	нет данных
п. Усть-Пизя		3101	Пермский край, Пермский муниципальный округ, п. Усть-Пизя	нет данных	10	50	80	нет данных	нет данных
с. Сташково		4369	Пермский край, Пермский муниципальный округ, с. Сташково	нет данных	нет данных	нет данных	нет данных	0,1	нет данных

Населенные пункты, обеспеченные централизованным водоснабжением	Ресурсоснабжающая организация	№ скважины	Адрес	Год ввода в эксплуатацию	Дебит, м³/час	Глубина, м	Износ, %	Проектная мощность, тыс. м³/сут.	Фактическая мощность, тыс. м³/сут.
п. Таежный		б/н	Пермский край, Пермский муниципальный округ, п. Таежный	нет данных	10	80	80	нет данных	нет данных
д. Полуденная		Пруд на реке Северка	Пермский край, Пермский муниципальный округ, пд. Полуденная	1985	100	-	80	1,4	нет данных
Итого									
Всего по Пермскому МО									

Таблица 1.2 Исходные данные по насосным станциям

№ п	Ресурсоснабжающая организация	Наименование НС	Адрес	Тип оборудования	Марка	Год ввода в эксплуатацию	Производительность, м³/час	Напор, м	Мощность двигателя, кВт	Износ, %
			Гамовское ТУ							
1	ООО "Аква-Сервис"	ВНС	Пермский край, Пермский муниципальный округ, п. Сокол	Насос	Vilo v3605-5/25/E/KC/400 - 4 шт.	2018	50	50	15	75
2	ООО "Аква-Сервис"	ВНС	Пермский край, Пермский муниципальный округ, д. Заречная	Насос	КМ-80-50-200 - 2 шт	1978	50	50	15	90
3	ФКУ Пермская ВК	Насосная станция	Пермский край, Пермский муниципальный округ, с. Гамово	Насос	К-65-50-160	нет данных	25	32	5,5	30
			Кукуштанское ТУ							
4	МУП "Энергоснабжение Пермского муниципального округа"	ВНС	Пермский край, Пермский муниципальный округ, с. Платошино	нет данных	нет данных	нет данных	нет данных	нет данных	нет данных	нет данных
			Култаевское ТУ							
5	ООО "Гидромастер"	ВНС	Пермский край, Пермский муниципальный округ, с. Култаево	Насос	Vilo	2013	50	50	15	75
			Сылвенское ТУ							
6	МУП "Энергоснабжение Пермского муниципального округа"	Станция второго уровня подъема в м-не Куликовка.	Пермский край, Пермский муниципальный округ, п. Сылта	Насос	Vilo-5 шт	нет данных	нет данных	нет данных	нет данных	60
			Фроловское ТУ							
7	ООО "Юг-Сервис"	ВНС	Пермский край, Пермский муниципальный округ, п. Ферма, ул. Казанская	Насос	КМ-100-80-160a	1987	80	160	11	80
			Юговское ТУ							
8	МУП "Энергоснабжение Пермского муниципального округа"	НС 2-го подъема	Пермский край, Пермский муниципальный округ, с. Бершеть	Насос	КМ 100-80-160	1992	100	32	15	нет данных
				Насос	КМ 100-80-160	2008	100	32	15	нет данных
				Насос	Vilo BL 65/160-11/2	2022	145	32	11	нет данных
			Юго-Камское ТУ							
9		НС 2-го подъема	Пермский край, Пермский муниципальный округ, п. Юго-Камский	Насос	Д200	нет данных	200	36	35	нет данных

№ п	Ресурсоснабжающая организация	Наименование НС	Адрес	Тип оборудовани я	Марка	Год ввода в эксплуатацию	Производительность , м³/час	Напор, м	Мощность двигателя, кВт	Износ, %
	МУП "Энергоснабжение Пермского муниципального округа"			Насос	Д315	нет данных	315	60	62	нет данных
				Насос	КМ 100	нет данных	100	32	15	нет данных
				Насос	КМ 150	нет данных	200	20	18,5	нет данных

1.3 Выводы по насосным станциям (существующие и перспективные режимы работы, необходимость строительства новых или реконструкции существующих объектов)

Гидравлические режимы работы насосных станций представлены в таблице ниже.

В перспективе планируется строительство насосных станций на входе в квартал крупной застройки.

Так же в перспективе планируется реконструкция насосной станции 2го подъема в деревне Кондратово.

Таблица 1.3 Гидравлические режимы работы насосных станций

Sys	Наименование насосной станции	Геодезическая отметка, м	Марка насоса	Существующее положение						Перспективное положение					
				Номинальный напор развиваемый насосом, м	Текущий расход воды, л/с	Полный напор на выходе, м	Полный напор на входе, м	Напор на входе, м	Напор на выходе, м	Номинальный напор развиваемый насосом, м	Текущий расход воды, л/с	Полный напор на выходе, м	Полный напор на входе, м	Напор на входе, м	Напор на выходе, м
Насосные станции															
285	ВНС №1 Бершеть	225,18	ЭЦВ 6-6,5-125		1,374	457,891	324,379	99,199	232,711		6,019	261,032	357,01	131,83	35,852
659	ВНС д. Заречная	144,34	K80-50-200		6,746	232,214	175,908	31,568	87,874		7,093	231,909	175,662	31,322	87,569
8876	ВНС Култаево	123,95		50	4,597	192,277	142,277	18,327	68,327	50	5,206	187,209	137,209	13,259	63,259
14381	ВНС п. Сокол	122,83		50	20,101	198,646	148,646	25,816	75,816	50	7,307	198,971	148,971	26,141	76,141
22579	ВНС№4	110,12	КМ 100-80-160a		-5,025	228,048	193,761	83,641	117,928		-5,824	207,837	173,538	63,418	97,717
1028	Насосная Гамово	152,59		10	47,988	201,437	191,437	38,847	48,847	10	47,988	197,506	187,506	34,916	44,916
12837	Насосная Нестюково	125,69	Д320-50		1,211	200,402	146,227	20,537	74,712		1,211	200,402	146,227	20,537	74,712
14240	Насосная Песьянка	106		10	42,753	184,204	174,204	68,204	78,204	10	42,753	185,174	175,174	69,174	79,174
4813	Насосная станция 2 подъема	94,03	4Д 315-71		270,748	207,299	163,157	69,127	113,269		280,535	179,391	141,08	47,05	85,361
3923	Насосная станция 2 подъема (не эксплуатируется)	98,47	КМ 80-50-200												
26082	Насосная станция Бершеть	247,24		10	0,272	261,307	251,307	4,067	14,067	10	0,272	261,307	251,307	4,067	14,067
19387	НС 2-го подъема	145,98		160	3,439	447,376	287,376	141,396	301,396	160	3,439	447,376	287,376	141,396	301,396
20839	НС2-го подъема	204,36		100	24,667	304,376	204,376	0,016	100,016	100	24,667	304,376	204,376	0,016	100,016
6668	НФС	95,3	Д320-50		27,232	180,327	123,346	28,046	85,027		27,232	180,327	123,346	28,046	85,027
16862	Станция Бактериальной очистки воды	182,59	ЭЦВ-6-10-110		6,215	307,775	186,92	4,33	125,185		6,265	306,454	185,679	3,089	123,864
28981	П-АПНС - с. Култаево	126,13								40	8,419	190,472	150,472	24,342	64,342
28993	П-ПГС - с. Култаево	116,47								47	23,05	176,046	129,046	12,576	59,576
28977	П-ПНС Большая мось	135,4								20	10,705	171,008	171,008	35,608	35,608
Водонапорные башни															
7	Башня Рожновского Аннинск	257,86		10	0,051	278,093	268,093	10,233	20,233	10	0,051	278,093	268,093	10,233	20,233
7275	ВБ № 2 Кукуштан, ул. Коммунистическая (не раб)	170,62													
6892	ВБ №1 Кукуштан, ул. Коммунистическая, 18Б	170,94		18	5,722	191,813	173,813	2,873	20,873	18	5,75	191,226	173,226	2,286	20,286

Sys	Наименование насосной станции	Геодезическая отметка, м	Марка насоса	Существующее положение						Перспективное положение					
				Номинальный напор развиваемый насосом, м	Текущий расход воды, л/с	Полный напор на выходе, м	Полный напор на входе, м	Напор на входе, м	Напор на выходе, м	Номинальный напор развиваемый насосом, м	Текущий расход воды, л/с	Полный напор на выходе, м	Полный напор на входе, м	Напор на входе, м	Напор на выходе, м
25402	ВБ №207 (Янычи)	163,09		15	7,001	179,041	164,041	0,951	15,951	15	7,001	179,041	164,041	0,951	15,951
7539	ВБ №3 Кукуштан, Чапаева	153,32		16	0,014	213,853	197,853	44,533	60,533	16	0,014	213,853	197,853	44,533	60,533
14639	ВБ Горный (Мостовая)	201,18		5	0,358	247,215	242,215	41,035	46,035	5	0,358	247,215	242,215	41,035	46,035
11819	ВБ Малая	155,92		12	12,168	273,19	261,19	105,27	117,27	12	12,168	273,19	261,19	105,27	117,27
15854	ВБ Октябрьский	224,17		5	0,001	238,419	233,419	9,249	14,249	5	0,004	238,443	233,443	9,273	14,273
18583	ВБ Рожновского Скобелевка, Хохловская	228,33		5	1,778	355,984	350,984	122,654	127,654	5	1,778	355,984	350,984	122,654	127,654
14858	ВБ-1 Нижний Пальник	203,62		20	3,492	255,858	235,858	32,238	52,238	20	3,493	255,858	235,858	32,238	52,238
14861	ВБ-2 Нижний Пальник	204,37		20	4,815	255,855	235,855	31,485	51,485	20	4,816	255,855	235,855	31,485	51,485
14815	ВБ-3 Нижний Пальник, Полевая	203,44		15	0	253,589	238,589	35,149	50,149	15	0	253,467	238,467	35,027	50,027
10180	ВБР Курашим	190,58		20	3,028	221,558	201,558	10,978	30,978	20	3,039	221,496	201,496	10,916	30,916
26673	ВБР-25У-12 Челябин	202,89		10	0,04	220,094	210,094	7,204	17,204	10	0,051	220,237	210,237	7,347	17,347
6229	ВБР-25У-15 1 Красный Восход	104,43		18	4,785	164,692	146,692	42,262	60,262	18	6,049	164,616	146,616	42,186	60,186
69	ВНБ Байболовка	194,51		20	0,02	216,724	196,724	2,214	22,214	20	0,044	217,056	197,056	2,546	22,546
111	ВНБ Башкултаево	163,06		5	0,033	181,612	176,612	13,552	18,552	5	0,033	181,612	176,612	13,552	18,552
13087	ВНБ Большое Савино	104,73		5	1,24	124,068	119,068	14,338	19,338	5	2,705	182,539	104,87	0,14	77,809
11886	ВНБ д. Мостовая	139,58		10	0,931	168,921	158,921	19,341	29,341	10	0,939	168,884	158,884	19,304	29,304
21306	ВНБ д. Устиново	133		5	0,918	149,735	144,735	11,735	16,735	5	0,918	149,735	144,735	11,735	16,735
1807	ВНБ Касимово	169,41		5	0	188,065	183,065	13,655	18,655	5	0	188,065	183,065	13,655	18,655
1835	ВНБ Кичаново	104,18		5	0,112	122,165	117,165	12,985	17,985	5	0,112	122,165	117,165	12,985	17,985
26679	ВНБ Кояново	167,37		5	0,028	208,123	203,123	35,753	40,753	5	0,028	208,123	203,123	35,753	40,753
11030	ВНБ Лобаново	142,63		26	2,644	170,701	144,701	2,071	28,071	26	2,644	170,701	144,701	2,071	28,071
86	ВНБ Мокино	24		5	0,04	146,357	141,357	117,357	122,357						
15533	ВНБ Новый	144,63		5	0,704	232,846	227,846	83,216	88,216	5	0,704	232,846	227,846	83,216	88,216
23348	ВНБ п. Горный	135,4		5	0	234,772	229,772	94,372	99,372	5	0	231,906	226,906	91,506	96,506
17165	ВНБ Протасы	201,05		5	1,873	216,497	211,497	10,447	15,447	5	2,142	203,66	198,66	-2,39	2,61
26413	ВНБ РЖД Мулянка	149,51		16	0,016	183,07	167,07	17,56	33,56	16	0,016	183,07	167,07	17,56	33,56
21661	ВНБ Усть-Пизя	99,59		5	0,68	118,333	113,333	13,743	18,743	5	0,68	118,333	113,333	13,743	18,743
24453	ВНБ Юг	245,61		10	0	295,83	285,83	40,22	50,22	10	0	295,83	285,83	40,22	50,22
24506	ВНБ Юг	236,83		26,45	0,508	291,004	264,554	27,724	54,174	26,45	0,508	291,004	264,554	27,724	54,174
6265	Водонапорная башня 3030 Красный Восход	104,68		11	0	157,7	146,7	42,02	53,02	11	0	157,629	146,629	41,949	52,949
25461	Водонапорная башня №1 Горшки	129,69		21	2,484	165,196	144,196	14,506	35,506	21	2,5	165,141	144,141	14,451	35,451
19284	Водонапорная башня №1 Суздалы	142,56		8	0,476	167,598	159,598	17,038	25,038	8	0,476	167,598	159,598	17,038	25,038

Sys	Наименование насосной станции	Геодезическая отметка, м	Марка насоса	Существующее положение						Перспективное положение					
				Номинальный напор развиваемый насосом, м	Текущий расход воды, л/с	Полный напор на выходе, м	Полный напор на входе, м	Напор на входе, м	Напор на выходе, м	Номинальный напор развиваемый насосом, м	Текущий расход воды, л/с	Полный напор на выходе, м	Полный напор на входе, м	Напор на входе, м	Напор на выходе, м
1534	Водонапорная башня Жербеи	154,42		5	0,131	228,617	223,617	69,197	74,197	5	0,96	239,544	234,544	80,124	85,124
11532	Водонапорная башня Луговая	104,96		20	7	129,459	109,459	4,499	24,499	20	7	129,459	109,459	4,499	24,499

2 Результаты гидравлических расчетов систем водоотведения

2.1 Анализ пропускной способности основных магистральных сетей, возможность обеспечения существующих режимов работы и подключение перспективных абонентов (зон перспективной застройки)

Анализ пропускной способности сетей водоотведения осуществлялся при помощи проведенного поверочного расчета выполненного в ZuluGIS (модуль ZuluDrain).

Результаты поверочного расчета сетей водоотведения представлены в Приложении Б в таблице 4.2-4.3 (существующее положение) и таблице 4.5-4.6 (перспектива развития). В таблице 4.5 так же выделены строящиеся сети (зеленым цветом) и реконструируемые сети (синим цветом).

2.1.1 Существующее положение

Результаты расчетов работы существующих систем водоотведения представлены в Приложении А (таблица 4.1 – 4.3) и ПРК ZuluGIS.

Резервов сетей водоотведения достаточно для стабильной работы системы водоотведения.

На рисунках ниже представлены продольные профили работы системы от потребителя до выпуска стоков.



Рисунок 2.1 Путь построения продольного профиля от Сельская улица, 28 до Култаево КНС



Рисунок 2.2 Продольный профиль от Сельская улица, 28 до Култаево КНС



Рисунок 2.3 Путь построения продольного профиля от Строителей, 12 до Песьянка КНС

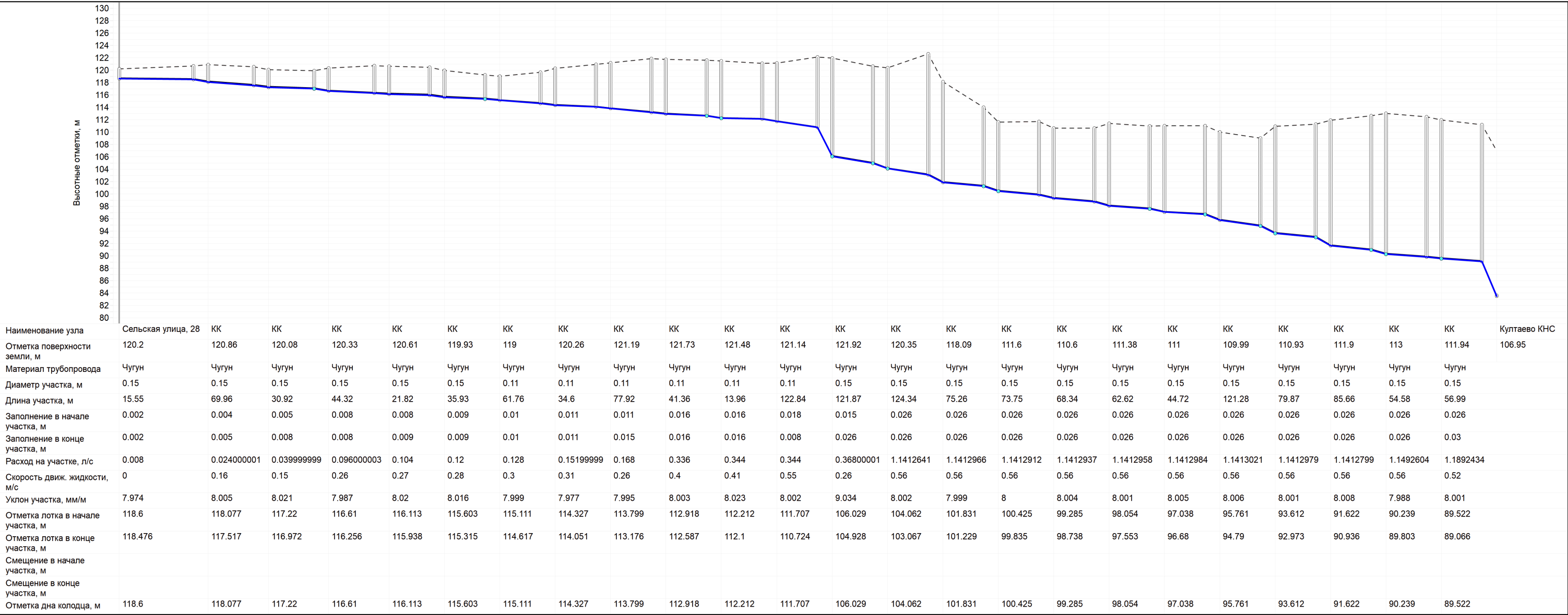

Рисунок 2.4 Продольный профиль от Строителей, 12 до Песьянка КНС

2.1.2 Перспектива развития

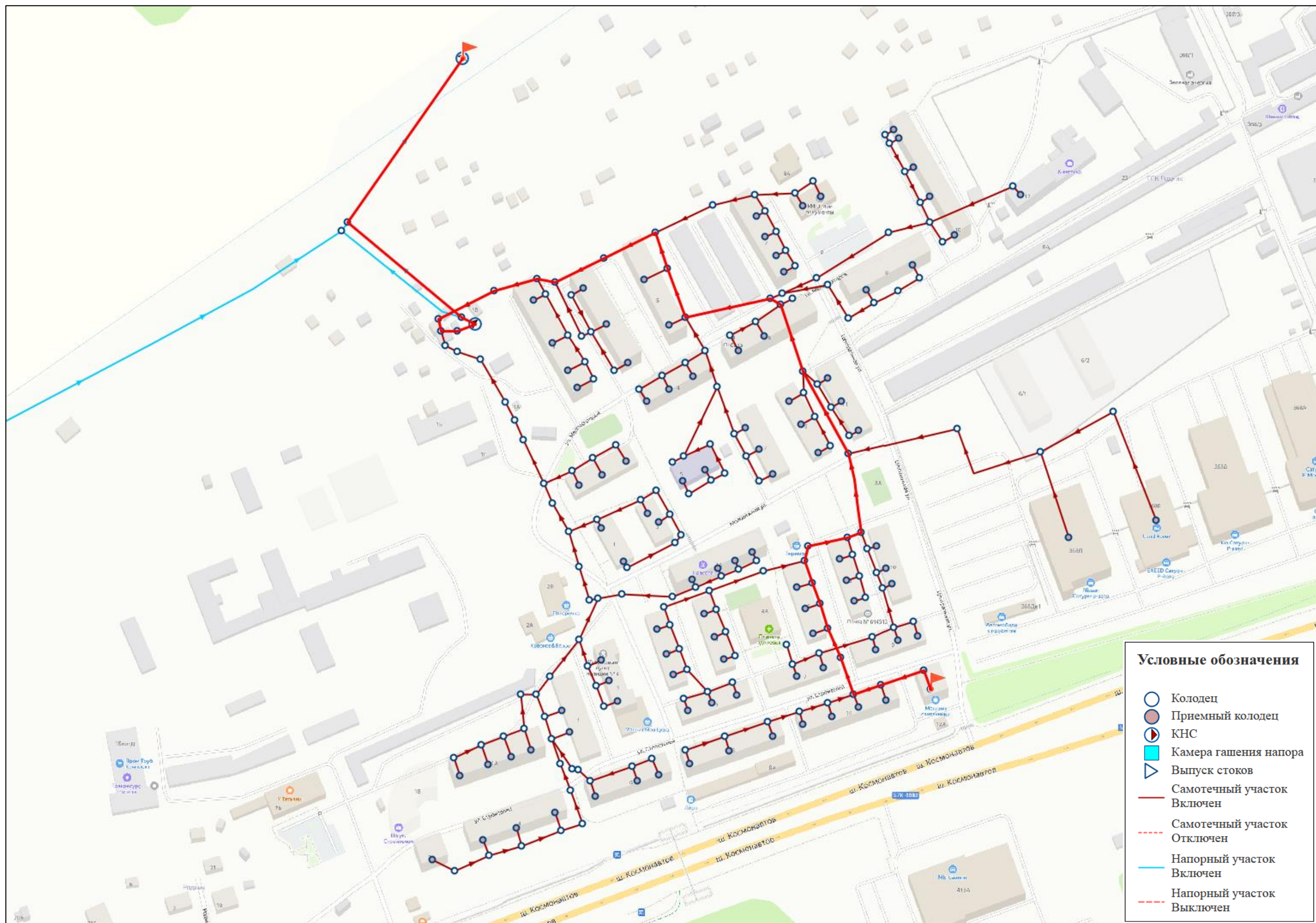
Результаты расчетов работы существующих систем водоотведения представлены в Приложении Б (таблица 4.1 – 4.3) и ППК ZuluGIS.

Резервов сетей водоотведения достаточно для стабильной работы системы водоотведения на перспективу.

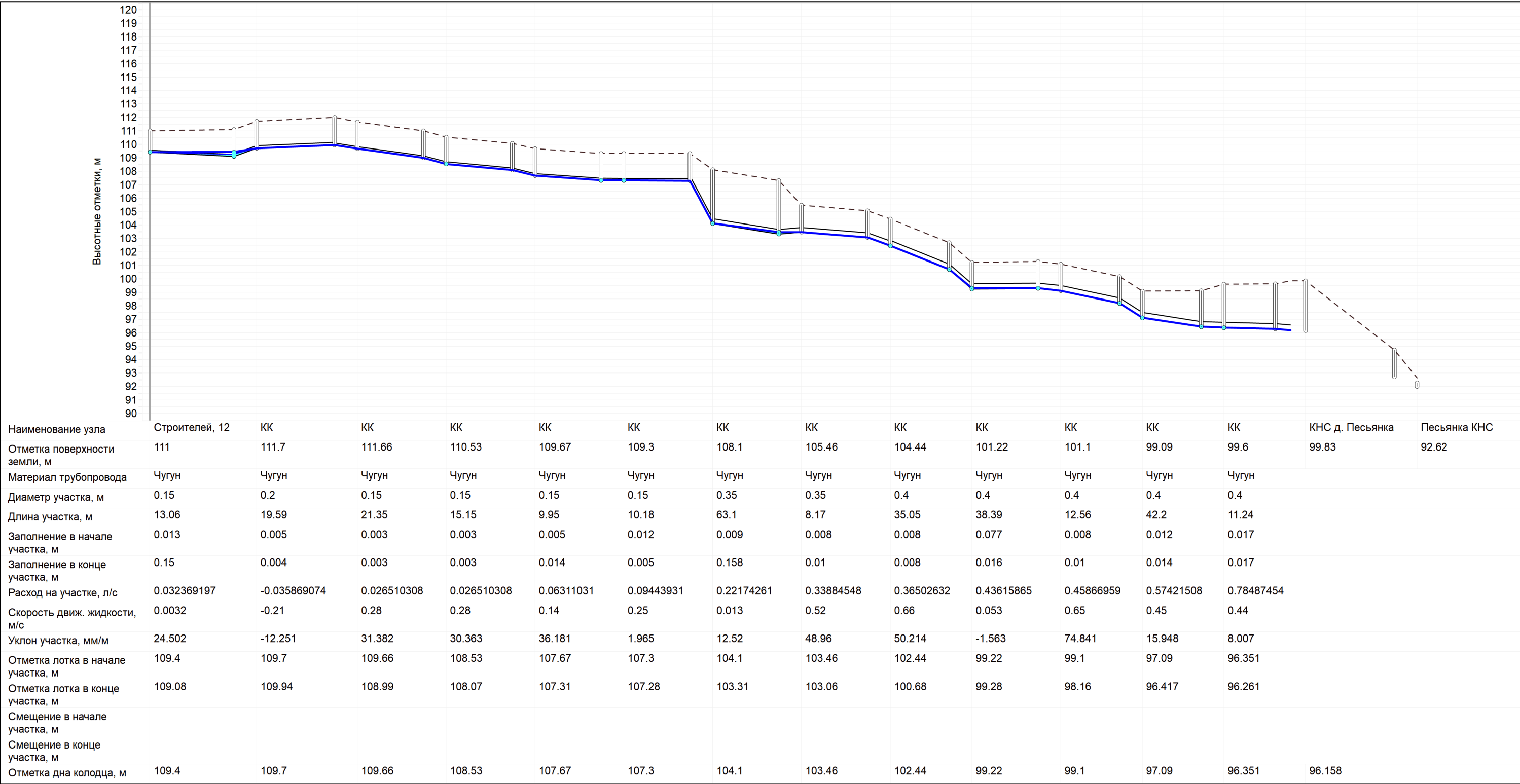
На рисунках ниже представлены продольные профили работы системы водоотведения перспективных потребителей.



Рисунок 2.5 Путь построения продольного профиля от перспективного потребителя до КНС Култаево



Рисунок 2.6 Продольный профиль от перспективного потребителя до КНС Култаево

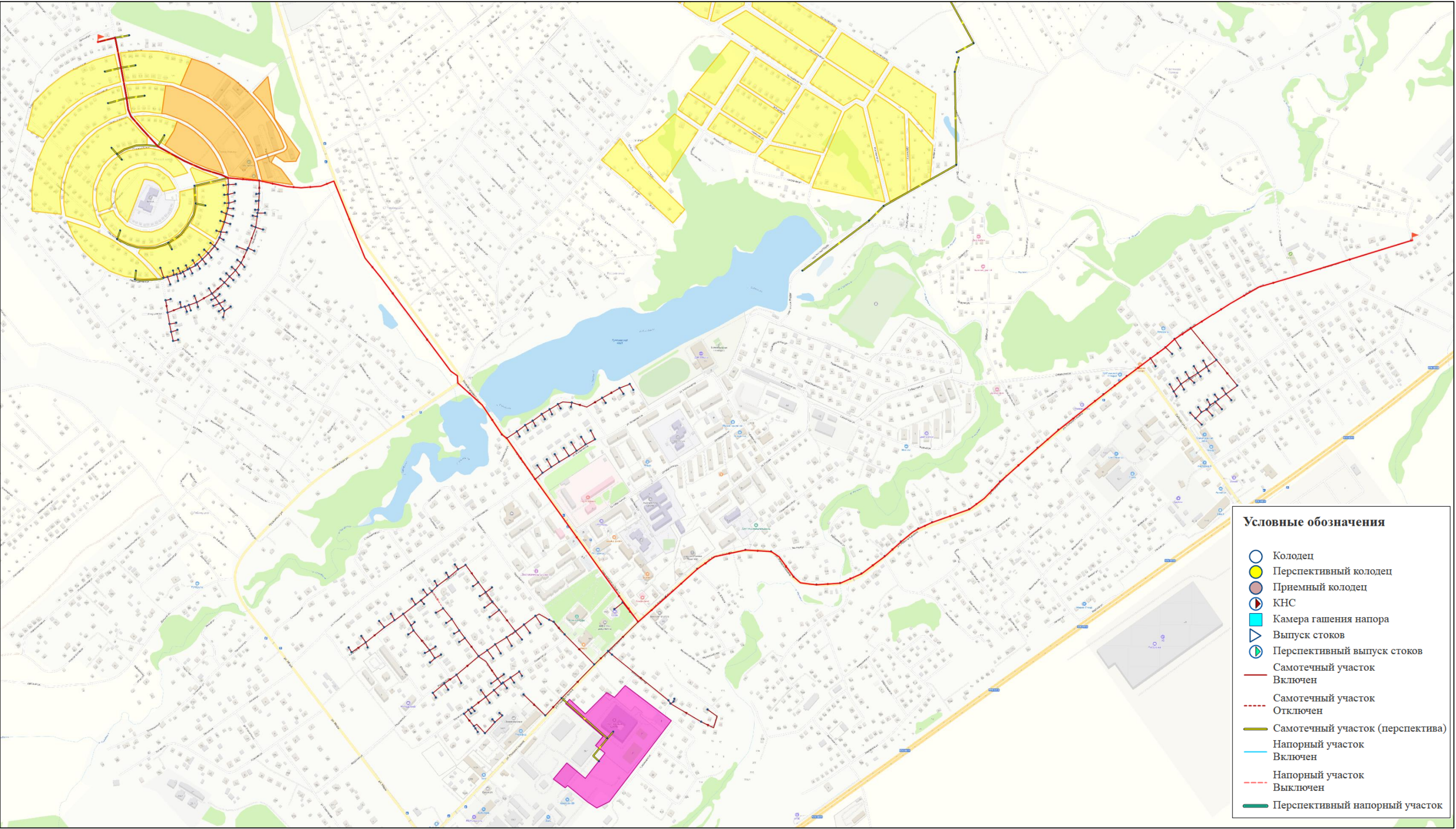

Рисунок 2.7 Путь построения продольного профиля от перспективного потребителя до Фролы Выпуск в ЦСВ ООО "Новогор-Прикамье"



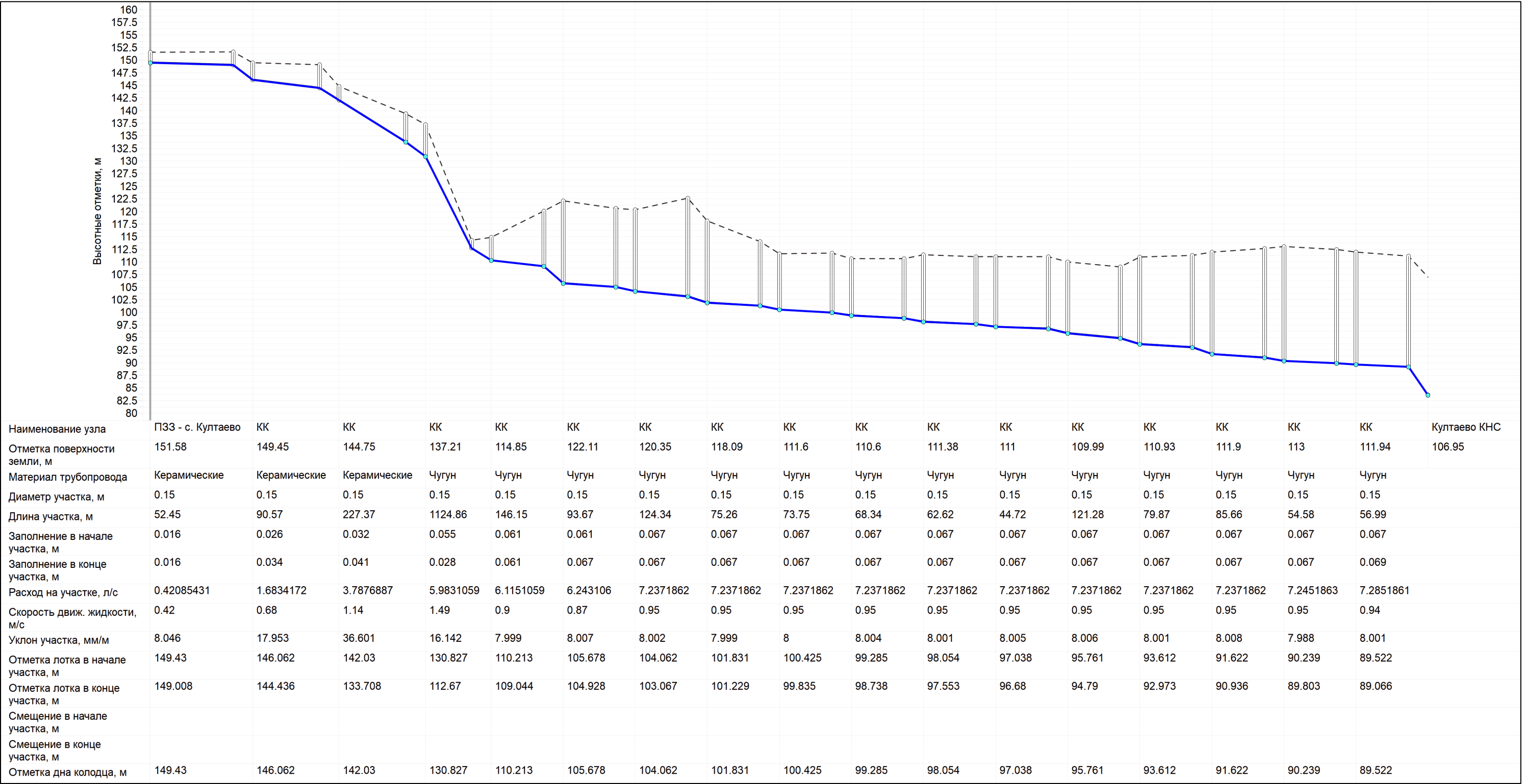

Рисунок 2.9 Путь построения продольного профиля от перспективного потребителя до КНС Кояново

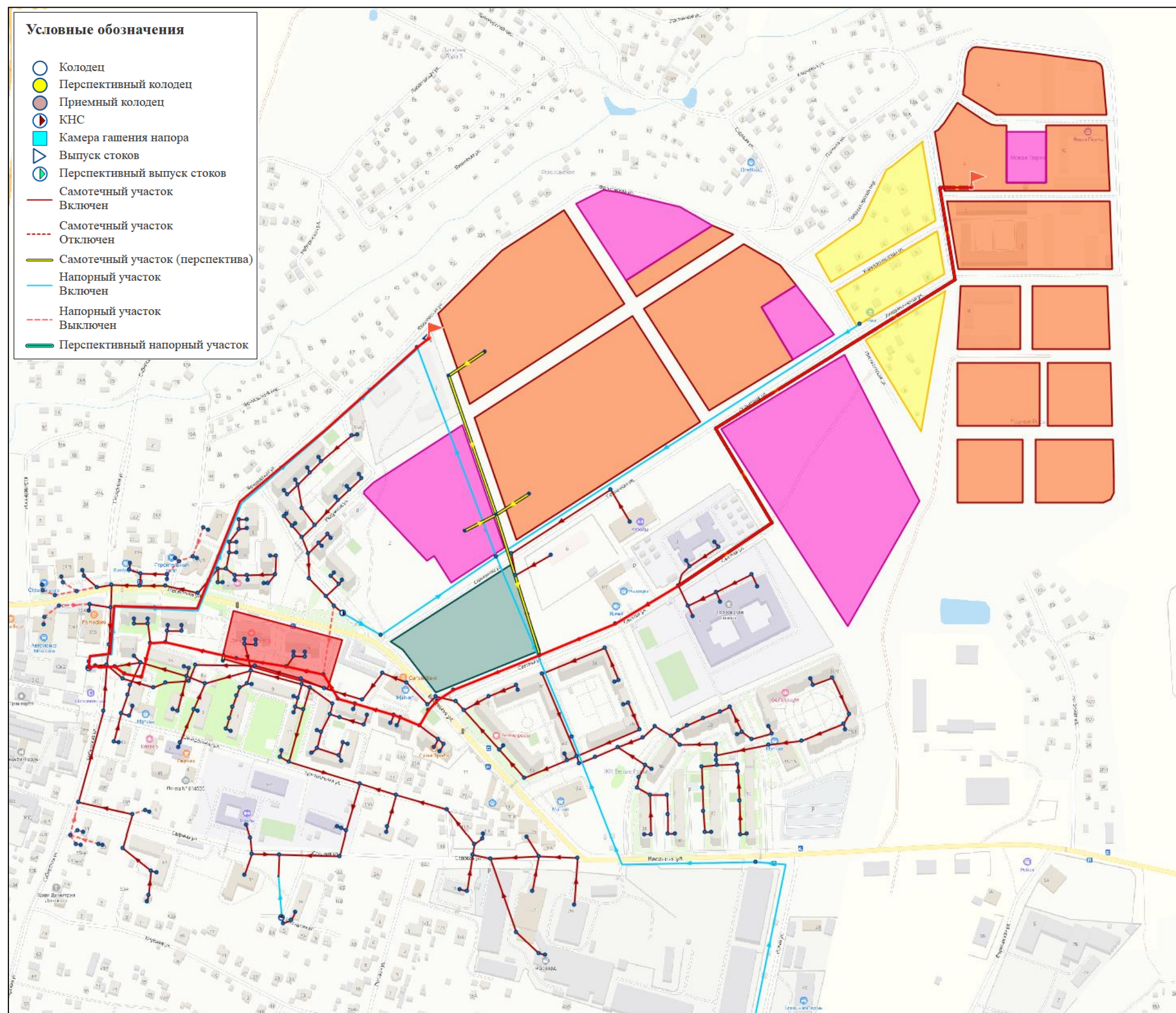

Рисунок 2.10 Продольный профиль от перспективного потребителя до КНС Кояново

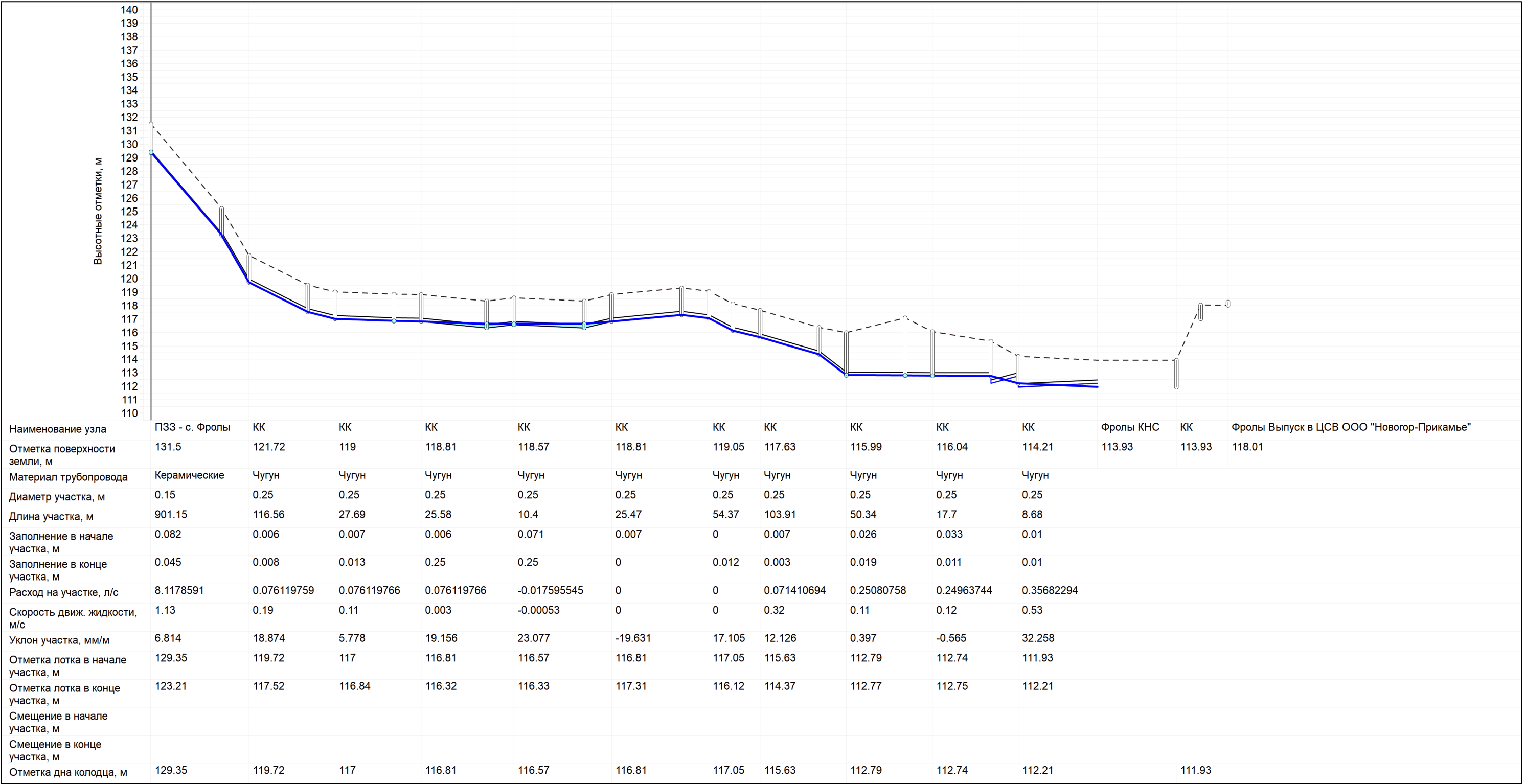

Рисунок 2.11 Путь построения продольного профиля от перспективного потребителя до выпуска Кондратово

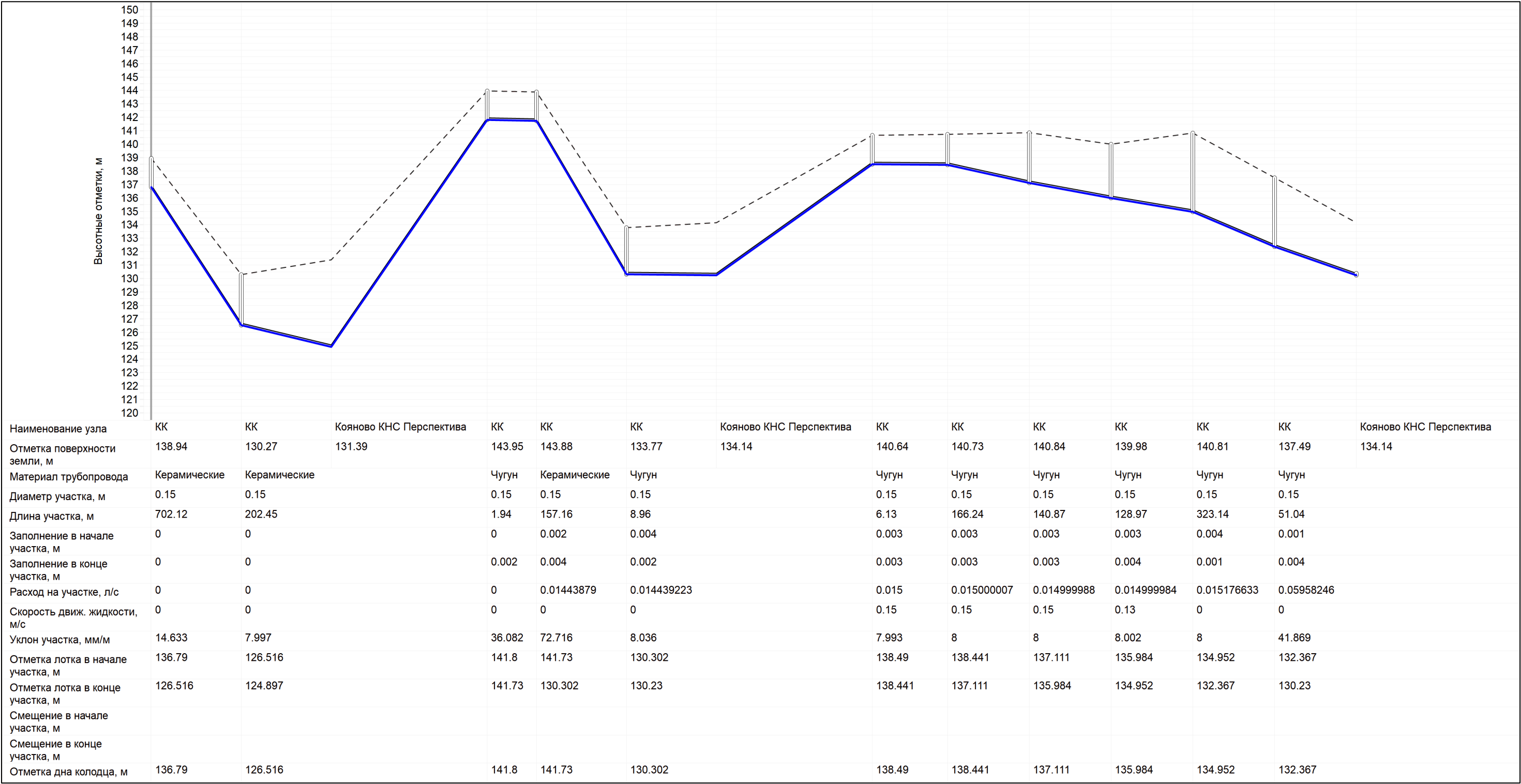

Рисунок 2.12 Продольный профиль от перспективного потребителя до выпуска Кондратово

Мероприятия по замене самотечных трубопроводов в перспективе не планируются. Существующих диаметров самотечных трубопроводов достаточно для обеспечения перспективной нагрузки.

В перспективе планируется несколько проектов по замене напорных трубопроводов.

На рисунке ниже представлен участок напорной сети водоотведения, планируемый к перекладке в деревне Песьянка от КНС до врезки в напорный коллектор.

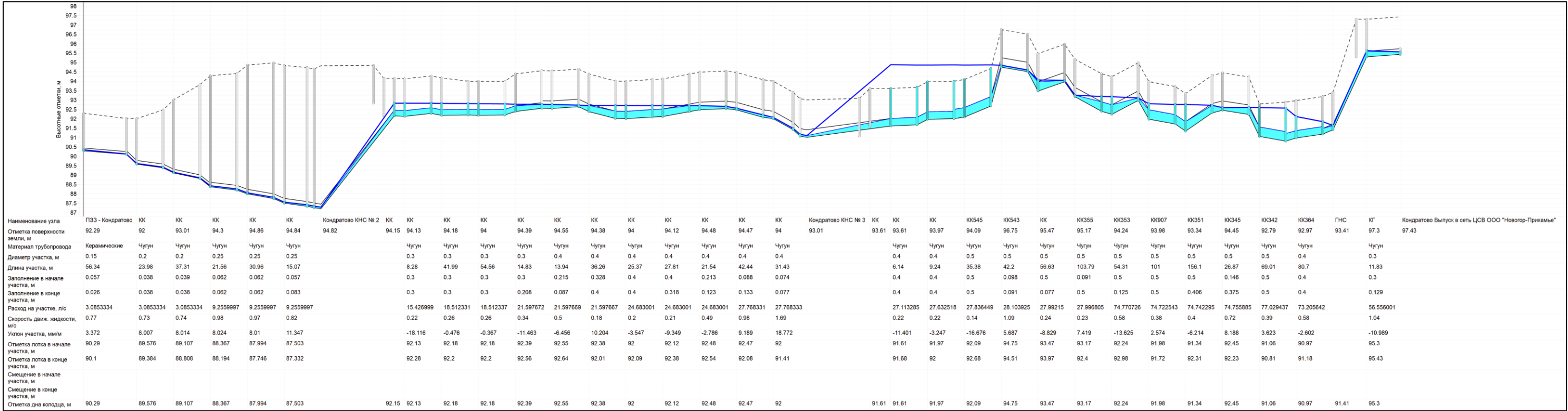

Рисунок 2.13 Планируемый к замене участок напорного трубопровода в деревне Песьянка.

В селе Гамово планируются мероприятия по перекладке части напорного коллектора от КНС Гамово до выпуска в Осенцах.

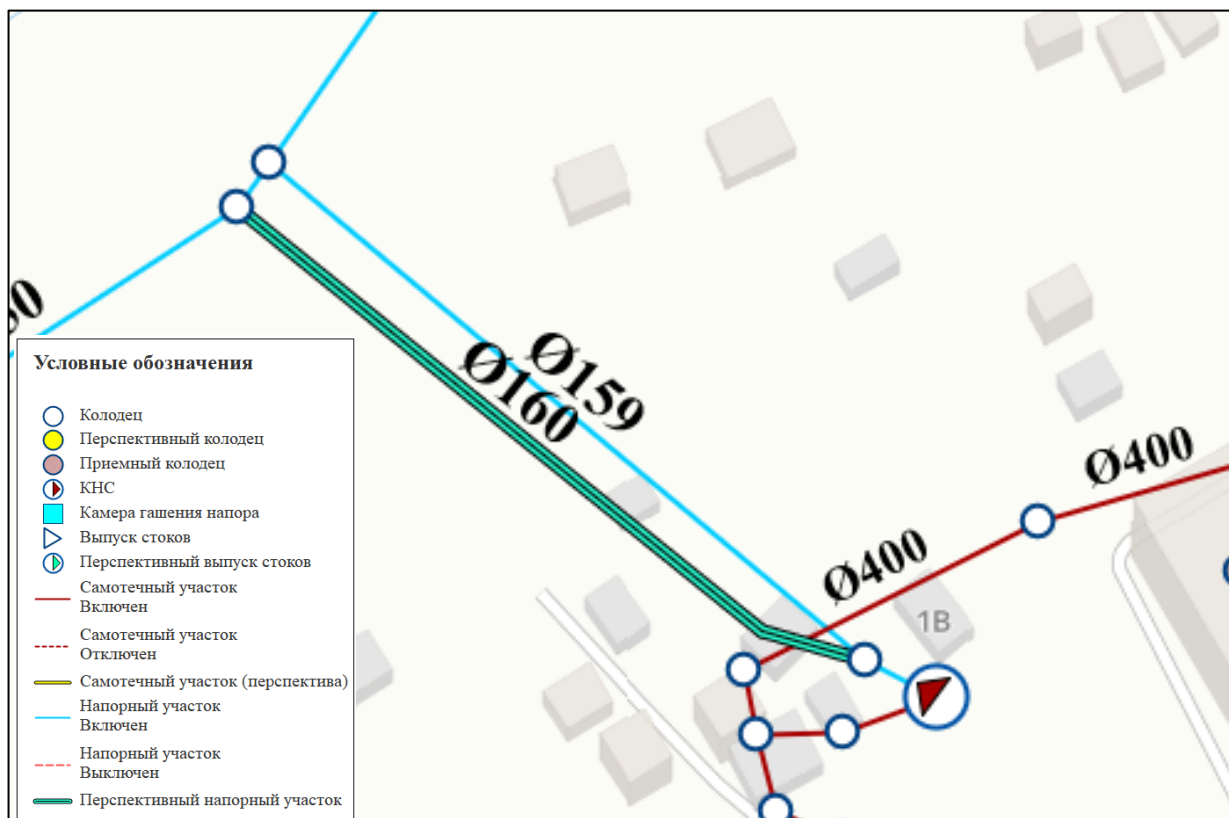

Рисунок 2.14 Участки, планируемый к перекладке в селе Гамово от КНС Гамово

В деревне Петровка планируются мероприятия по перекладке части напорного коллектора от КНС Петровка до биологической станции очистки

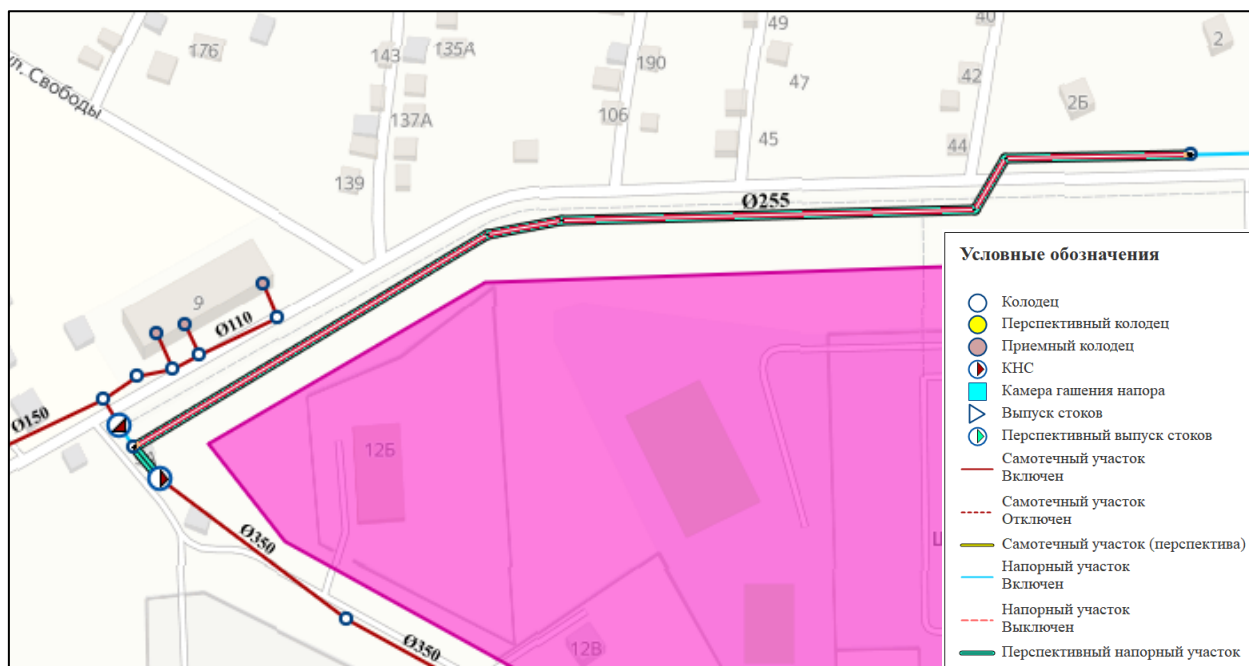

Рисунок 2.15 Участки, планируемый к перекладке в деревне Петровка от КНС

2.2 Исходные данные, принятые для выполнения расчетов (режимы работы объектов)

Исходные данные для расчета режимов работы систем водоотведения предоставлялись ресурсоснабжающими организациями.

По результатам ввода исходных данных в базу данных электронной модели производились поверочные расчеты работы систем водоотведения. Результаты расчетов электронной модели представлены в Приложении Б по существующему положению и с учетом перспективы развития.

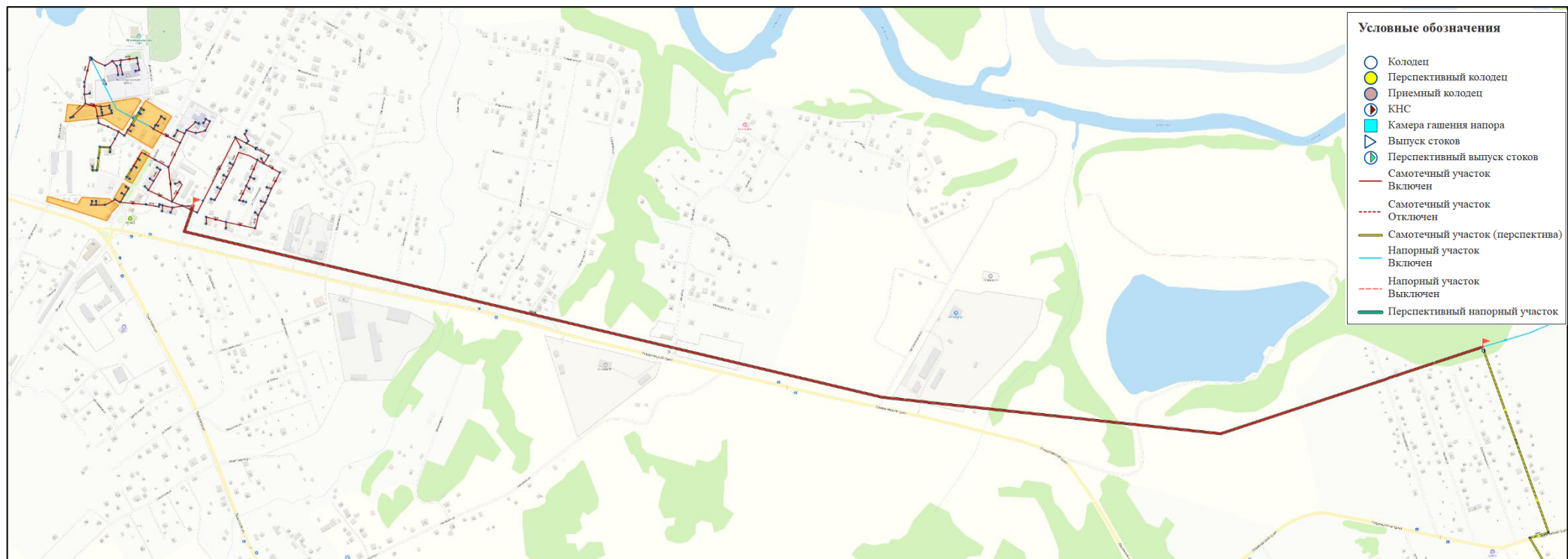
В расчетах гидравлических режимов систем водоотведения использовались следующие исходные данные:

1. Выпуск стоков:

- Name, Название — задается наименование объекта, например КНС или Очистные сооружения

- Hgeo, Геодезическая отметка, м — задается геодезическая отметка поверхности земли.

- Zgeo, Отметка выпуска, м — задается геодезическая отметка выпуска, или можно сказать отметка лотка конечного участка, заканчивающегося выпуском.

2. Колодец:

- Name, Наименование сооружения.

- Hgeo, Отметка поверхности земли, м — задается геодезическая отметка поверхности земли.

- Zgeo, Отметка дна колодца, м — задается геодезическая отметка дна колодца (лотка).

- Gin, Сосредоточенный расход, м³/с — в случае если в этот колодец будет производиться сток, то указывается входящий сосредоточенный расход.

3. Самотечный участок:

- Begin_uch, Начальный узел — задается наименование начала участка.

- End_uch, Конечный узел — задается наименование начала участка.

- Length, Длина, м — задается длина участка "в плане" без учёта геодезической отметки.

- Hkan, Высота канала, м — задается высота канала (для трубопроводов с круглым сечением — диаметр)

4. Напорный участок:

- Begin_uch, Имя начального узла — задается наименование начала участка.

- End_uch, Имя конечного узла — задается наименование начала участка.

- Length, Длина, м — задается длина участка "в плане" - без учёта геодезической отметки.

- D, Внутренний диаметр трубы, м — указывается внутренний диаметр напорного трубопровода.

Исходные данные по канализационным насосным станциям представлены в таблице ниже.

Таблица 2.1 Исходные данные по канализационным насосным станциям

№ п/п	Объект	Адрес объекта	Год ввода в эксплуатацию	Проектная мощность, м3/час	Фактическая мощность, м3/час	Марка (тип насоса)	Год ввода в эксплуатацию насос	Производительность, м3/час	Напор, м	Мощность двигателя, кВт	Потребление электрической энергии за 2024 г., тыс. кВт*ч	Износ, %
1	МКУ "Управление инфраструктурой и благоустройством Юговского ТО" (с. Бершеть)											
1.1	КНС-1	с. Бершеть, ул. Школьная, 3	1984	300	200	СМ 100-65-210	2019	100	50	17,5	73006,00	
						СМ 100-65-210	2021	100	50	22		
1.2	КНС-2	с. Бершеть, ул. Молодежная, 46	1975	200	150	Электронасос Иртыш	2024	50	10	3		
						СМ 10-65-210	2020	100	50	22		
1.3	КНС-3	с. Бершеть, Дачная, 1а	2004	50	25	ЭЦП Гном 25-20	2022	25	20	3		
1.4	КНС-4	с. Бершеть, ул. Школьная, 2	2019	160	80	Grunfos SEV80.80.40.2.51	2019	2/80	22	5		
2	ЗАО "Курорт Усть-Качка"											
2.1	КНС 1	с. Усть-Качка, ул. Победы, 9А	1962			СМ 100-65-200/4		50	12,5	5,5	225200,00	
						СМ 10-65-200/4		50	12,5	5,5		
						СД 100/40		100	40	26		
2.2	КНС 2	с. Усть-Качка, ул. Победы, 21	1991			СМ 100-65-200/4		50	12,5	5,5		
						СМ 100-65-200/4		50	12,5	5,5		
						ФГ575/95		57,5	9,5			
2.3	КНС 3	с. Усть-Качка, ул. Краснознаменная, 30	1993			СД 160/45		160	45	32		
						СД 160/45		160	45	32		
						СМ-100-65-200-2	2022	100	50	37		
						СД 160/45		160	45	32		
3	ООО "Аква-Сервис" (с. Гамово)											
3.1	КНС	с. Гамово, ул. 50 лет Октября, 12б	1983	100	21,92	Grunfos 1.80.125.500.4.62.н.н.39 8 (2 шт.)	1983	165	52	50		95
4	ФКУ Пермская ВК (с. Гамово)											
4.1	КНС	прилегающая территория Пермской воспитательной колонии	н/д	н/д	н/д	н/д	н/д	н/д	н/д	н/д	27,01	80
5	ООО "Аква-Сервис" (п. Сокол)											
5.1	КНС	п. Сокол	1957	100	9,58	СМ 80-50-200	1957	50	50	18,5		95
						СМ 100-65-200	1957	100	50	37		
6	ООО "Аква-Сервис" (д. Песьянка)											
6.1	КНС	д. Песьянка, ул. Мелиораторов, 1в	1972	100	23,5	СМ 100-65-200 (2 шт.)	1972	100				95
7	ООО "Аква-Сервис" (д. Ясыри)											

№ п/п	Объект	Адрес объекта	Год ввода в эксплуатаци ю	Проектна я мощность , м3/час	Фактическа я мощность, м3/час	Марка (тип насоса)	Год ввода в эксплуатаци ю насос	Производительность , м3/час	Напор , м	Мощност ь двигателя , кВт	Потребление электрическо й энергии за 2024 г., тыс. кВт*ч	Износ , %
7.1	КНС	д. Ясыри, пер. Светлый, 11	1972	4,17	3,3	СМ 80-50-200	1972	50	50	18,5		95
8	ООО "Аква-Сервис" (Совхозная)											
8.1	КНС	Шоссе Космонавтов, 3206	2005	4,17	2,08	Grundfos		16	25	5,2		80
9	ООО "Аква-Сервис" (д. Ванюки)											
9.1	КНС	д. Ванюки, ул. Зеленая	1983	25	25	Иртыш	1983	16	6	1,1		95
10	ООО "Аква-Сервис" (д. Осенцы)											
10.1	КНС	с. Осенцы, ул. Ермашевская, 2а	2007	25	25	Иртыш ПФ1 65/160.132-3/2		25	15	3	0,002	30
11	МУП "Энергоснабжение" (д. Скобелевка)											
11.1	КНС 1	д. Скобелевка, пересечение ул. Молодежная и ул. Хохловская	н/д	16	16	ПФС 50/125, 120-Мя, ½-106	н/д	16	6	0,9	43,26	60
11.2	КНС 2	д. Скобелевка, ул. Майская	н/д	25	25	ПФС 65/160, 148-3/2- 116	н/д	25	14	3	43,26	60
12	МУП "Энергетик" (п. Юго-Камский)											
12.1	КНС №1	п. Юго-Камский, ул. Уральская	1974	1200	600	СМ 125-80-315	1974	80	34	18	44,00	100
12.1	КНС №2	п. Юго-Камский, ул. Кирова, 1	1974	2300	1100	СМ 125-80-315 СД 100-40	1974 1974	80 100	34 40	18 18		100
12.3	КНС №4	п. Юго-Камский, ул. Мира, 13	1985	400	400	СМ 80-50-200	1985	50	50	5,5		95
12.4	КНС	п. Юго-Камский, ул. Михаила Маркова, 8А										
13	МУП "Энергоснабжение" (д. Кондратово)											
13.1	ГНС	д. Кондратово, ул. Камская, 2г	1982	2600	2000	СМ 200-150-315/4 (3 шт.)		400	32	51,6	242,16	80
13.2	КНС №1	д. Кондратово, пересечение ул. Центральная и ул. Набережная	2005			Grundfos SEG.40.12.2.50B	2021	18	20,7	1,6	11,55	60
13.3	КНС №2	д. Кондратово, пересечение ул. Центральная и ул. Слободская	2005			Grundfos SEG.40.12.2.50B	2021	18	20,7	1,6	1,78	60

№ п/п	Объект	Адрес объекта	Год ввода в эксплуатаци ю	Проектна я мощность , м3/час	Фактическа я мощность, м3/час	Марка (тип насоса)	Год ввода в эксплуатаци ю насос	Производительность , м3/час	Напор , м	Мощност ь двигателя , кВт	Потребление электрическо й энергии за 2024 г., тыс. кВт*ч	Износ , %
13.4	КНС №3	д. Кондратово, пересечение ул. Встречная и ул. Центральная	2005			UNIPUMP Fekacut V2200DF	2021	31,2	10	2,2	3,02	60
13.5	КНС №4	д. Кондратово, ул. Слободская, напротив дома №29	2005			UNIPUMP Fekacut V2200DF	2005	31,2	10	2,2	0,81	60
13.6	КНС №5	д. Кондратово, пересечение ул. Слободская и ул. Молодежная	2005			UNIPUMP Fekacut V2200DF	2021	31,2	10	2,2	0,36	60
13.7	КНС №6	д. Кондратово, пересечение ул. Слободская и ул. Никольская	2005			Grundfos SEG.40.12.2.50B	2005	18	20,7	1,6	4,07	60
13.8	КНС №7	д. Кондратово, ул. Встречная, напротив дома №41	2005			UNIPUMP Fekacut V2200DF	2021	31,2	10	2,2	0,48	60
13.9	КНС ЖК "Медовый "	д. Кондратово, ул. Н. М. Яблокова										
13.1 0	КНС	д. Кондратово, ул. Н. М. Яблокова, 20 (от школы «Сфера»)										
13.1 1	КНС №2 (ЖК "Мы")	д. Кондратово, бульв. Преображенского										
13.1 2	КНС №1 (ЖК «Мы»)	д. Кондратово										
13.1 3	КНС	д. Кондратово, ул. Садовое Кольцо, 35а	2008	2600	2000	UNIPUMP Fekacut V2200DF	2019	31,2	10	2,2	0,40	60
14	МУП "Энергоснабжение" (п. Сылва)											
14.1	КНС №1	п. Сылва, ул. Корнеева	1991	100	100	СМ-100-65-200 (3 шт.)		100		30	100,00	80

№ п/п	Объект	Адрес объекта	Год ввода в эксплуатаци ю	Проектна я мощность , м3/час	Фактическа я мощность, м3/час	Марка (тип насоса)	Год ввода в эксплуатаци ю насос	Производительность , м3/час	Напор , м	Мощност ь двигателя , кВт	Потребление электрическо й энергии за 2024 г., тыс. кВт*ч	Износ , %
14.2	КНС №2	п. Сылва, пер. Заводской	1986	100	100	СМ-100-65-200 (2 шт.)		100		30	73,64	80
14.3	КНС №3	п. Сылва	н/д	н/д	н/д	СД 160/45 (3 шт.)		160		37	н/д	н/д
15	МУП "Энергоснабжение" (с. Ляды)											
15.1	КНС	с. Ляды				Насос "Иртыш" (3 шт.)				2		
16	МУП "Энергоснабжение" (с. Платошино)											
16.1	КНС	с. Платошино, кадастровый номер ЗУ: 59:32:1570001:272 6				СМ 125-80-315/4		80	32	22	14,335	80
						СМ 100-65-250/4		50	32	7,5		
						СМ 100-65-250/4		50	32	7,5		
						Дренажный насос "Гном" 10х10		10	10	1,1		
16.2	КНС-1	с. Платошино, кадастровый номер ЗУ: 59:32:1570001:270 7				СМ 125-80-315/4		80	32	22		80
						СМ 125-80-315/4		80	32	22		
						Дренажный насос "Гном" 10х10		10	10	1,1		
16.3	КНС-2	с. Платошино, кадастровый номер ЗУ: 59:32:1570001:270 8				Насос "Иртыш"		25	14	3		80
16.4	КНС-3	с. Платошино, кадастровый номер ЗУ: 59:32:1570001:270 6				Насос "Иртыш"		25	14	3		80
17	МУП "Энергоснабжение" (с. Нижний Пальник)											
17.1	КНС	с. Нижний Пальник, ул. Центральная, кадастровый номер ЗУ: 59:32:1520001:118 3	1985	н/д	н/д	н/д	н/д	н/д	н/д	6	3,68	100
18	МУП "Энергоснабжение" (п. Красный Восход)											
18.1	КНС	п. Красный Восход, кадастровый номер ЗУ:										100

№ п/п	Объект	Адрес объекта	Год ввода в эксплуатаци ю	Проектна я мощность , м3/час	Фактическа я мощность, м3/час	Марка (тип насоса)	Год ввода в эксплуатаци ю насос	Производительность , м3/час	Напор , м	Мощност ь двигателя , кВт	Потребление электрическо й энергии за 2024 г., тыс. кВт*ч	Износ , %
		59:32:2000001:212 0										
18.2	КНС	п. Красный Восход, ул. Уральская, 11				Иртыш						
19	ООО "Гидромастер" (с. Култаево)											
19.1	КНС	с. Култаево	1980	200	30,4	СМ-150-125 (2 шт.)	1980	200	332	37	82,012	80
19.2	КНС	с. Култаево, Южный ветер	2014	50	6,25	Grundfos (2 шт.)	2014	90	38	11		50
19.3	КНС	с. Култаево, ул. Сибирская, 40	2020	20,8	4,17	Gobza V.50-245- 160.40.303в	2020	48	29	4		20
19.4	КНС	с. Култаево, ул. Романа Кашина, 88а	2024	8,33	14,58							
20	ООО "Гидромастер" (п. Протасы)											
20.1	КНС	п. Протасы, квартал 14	2007	10	1,25	Иртыш ПФ-1 65/160.132-3/2 (2 шт.)	2007	25	15	3		90
20.2	КНС	п. Протасы, квартал 17	2007	10	1,25	Иртыш ПФс 50/125-М 1,1/2	2007	16	6	1,1		90
20.3	КНС	п. Протасы, квартал 23	2015	10	1,25	LEO 50 WQD 10-10- 0,75F	2015	10	10	0,75		90
20.4	КНС	п. Протасы, квартал 23а	2015	10	1,25	-	2015	-	-	-		-
20.5	КНС	п. Протасы, квартал 27	2017	10	1,25	LEO 50 WQD 10-10- 0,75F	2017	10	10	0,75		90
20.6	КНС	п. Протасы, квартал 27а	2020	10	1,25	LEO 50 WQD 10-10- 0,75F	2020	10	10	0,75		90
20.7	КНС	п. Протасы, квартал 27б	2020	10	1,25	-	2020	-	-	-		90
20.8	КНС	п. Протасы, квартал 33	2015	10	1,25	НПФ-450 Зубр	2015	16	6	1,1		90
20.9	КНС	п. Протасы, квартал 33а	2015	10	1,25	-	2015	-	-	-		-
21	ООО "Гидромастер" (д. Петровка)											
21.1	КНС	д. Петровка, ул. Новоселов	1980	50	6,25	СМ-80-50-200-2 (2 шт.)	1980	50	50	18,5		90
						НПФ-450 Зубр	1985	16	6	1,1		90
21.2	КНС	д. Петровка, ул. Строителей	1985	50	4,17	Иртыш ПФ-1 65/160.132-3/2	2000	25	15	3		90
21.3	КНС	д. Петровка, ул. Школьная	2000	25	6,25	Gobza - BIOM V.50- 245.160.40.303.B		48	29	4		90

№ п/п	Объект	Адрес объекта	Год ввода в эксплуатаци ю	Проектна я мощность , м3/час	Фактическа я мощность, м3/час	Марка (тип насоса)	Год ввода в эксплуатаци ю насос	Производительность , м3/час	Напор , м	Мощност ь двигателя , кВт	Потребление электрическо й энергии за 2024 г., тыс. кВт*ч	Износ , %
22	ООО "Юг-Сервис" (с. Фролы)											
22.1	КНС	с. Фролы, ул. Сибирская	1987	25,8	23,875	Grundfos	2014	157	90	155		75
23	ООО "Юг-Сервис" (п. Ферма)											
23.1	КНС	п. Ферма, ул. Трубная, 1	1982	30,92	29,75	СД-450/95-2	1980	450		250		80
22.2	КНС	п. Ферма, ул. Казанская	1987	14,375	12,42	СМ-150-125-315//4 СД	1987	125		37		80
22.3	КНС	п. Ферма, ул. Центральная (Уральская)	1980	4,17	3,33	СМ 100-60-200	1980	60	200	5,5		80
23.4	КНС	п. Ферма, ул. Железнодорожная, 15/1	1960			Иртыш 30 НФ	1960	30		3		80
23.5	КНС	п. Ферма, ул. Заводская	1994			Иртыш 30 НФ	1994	30		3		80
23.6	КНС	п. Ферма, ул. Лямина	1992			Иртыш 30 НФ	1992	30				80
24	ООО "Юг-Сервис" (п. Мулянка)											
24.1	КНС	п. Мулянка, ул. Строителей	1989	29,17	8,33	СМ 100-65-250		65	250	7,5		80
25	ООО "Юг-Сервис" (д. Мостовая)											
25.1	КНС	д. Мостовая	1982	29,17	8,33	ГНОМ 25/20	2014	25	20	3		80
26	ООО "Юг-Сервис" (д. Нестюково)											
26.1	КНС	д. Нестюково	2014			Vandjord SG.50.75.2.5.0D	2014			7,5		30
27	ООО "Юг-Сервис" (д. Няшино)											
27.1	КНС	д. Няшино	2009			Grundfos	2009	25	45	4		80

2.3 Выводы по насосным станциям (существующие и перспективные режимы работы, необходимость строительства новых или реконструкции существующих объектов)

Гидравлические режимы работы канализационных насосных станций представлены в таблице ниже.

Зеленым цветом указаны объекты, которые планируется построить, синим цветом указаны планируемые к реконструкции объекты.

Таблица 2.2 Гидравлические режимы работы канализационных насосных станций

Sys	Название	Геодезическая отметка, м	Существующий режим				Перспективный режим			
			Расход на выходе, л/с	Высота воды, м	Высота канала, м	Отметка выпуска, м	Расход на выходе, л/с	Высота воды, м	Высота канала, м	Отметка выпуска, м
16872	Байболовка Жижесборник	193,05	0,466125173	0,00708	0,15	188,5	0,466125173	0,00708	0,15	188,5
5	Башкултаево Септик	145,58	0	0	0,15	142,685	0	0	0,15	144,996
2	Башкултаево Септик	146,6	0	0	0,15	144,996	0	0	0,15	142,685
17207	Бершетъ Выпуск №2 р. Бершетка	178,22	0	0	0,3	176,62	0	0	0,3	176,62
175	Бершетъ КНС	202,87	0	0	0	201	0	0	0	201
17380	Бершетъ КНС - ул. Мира	227,64	0,008	0,00102	0,15	224,162	0,008	0,00102	0,15	224,162
56	Бершетъ КНС ул. Молодежная	222,95	0	0	0	219,9	0	0	0	219,9
586	Бершетъ КНС ул. Дачная	195,56	0,048111113	0	0	193,41	0,048111113	0	0	193,41
576	Бершетъ КНС-1, ул. Школьная	202,77	0,08825738	0	0	199,77	0,08825738	0	0	199,77
19649	Бершетъ КНС-1, ул. Школьная	202,77					21,47970535	0	0	199,77
17020	Бершетъ Очистные сооружения Птицефабрика	206,38	0,223999974	0,00819	0,2	204,78	0,223999974	0,00819	0,2	204,78
18802	Большакино КНС Перспектива	139,3					0	0	0	137,15
9013	Ванюки КНС	112,24	0	0	0	110,24	0	0	0	110,24
17614	Вашуры КНС	114,27	0	0	0	112,27	0	0	0	112,27
17605	Вашуры КНС	129,24	0,643542502	0	0	103,565	0,643542502	0	0	103,565
8058	Выпуск - Сокол	118,17	0	0	0,3	112	0	0	0,16	112
15860	Гамово КНС	145,21	0	0	0	134,819	0	0	0	134,819
17623	Гамово КНС ул. Свободы	145,21	0,772322994	0	0	140	0,772322994	0	0	140
13813	Горный КНС	116,54	0	0	0	114,5	0	0	0	114,5
19635	КК	137,75					2,791609615	0	0	106,618
17853	КНС Фролы	112,15				112				112
2827	Кондратово Выпуск в сеть ЦСВ ООО "Новогор-Прикамье"	97,43	28,76400016	0,09014	0,3	95,43	56,55600131	0,12945	0,3	95,43
967	Кондратово ГНС	93,41		0,3		91,41		0,3		91,41
2275	Кондратово КНС (ЖК "Медовый")	93,56	19,59493384	0	0	91,56	19,59493384	0	0	91,56
837	Кондратово КНС № 1/КК430	93,51	0	0	0	91,51	0	0	0	91,51
2907	Кондратово КНС № 2	94,82	0	0	0	87,199	15,42666648	0	0	87,199
817	Кондратово КНС № 2/КК438	93,5	0,407999993	0	0	91,5	0,407999993	0	0	91,5
2297	Кондратово КНС № 3	93,01	0	0	0	91,01	27,76833437	0	0	91,01
1561	Кондратово КНС № 3/КК74	92,97	0,355677621	0	0	90,97	0,355677621	0	0	90,97
2720	Кондратово КНС № 4/КК460	93,72	0,40834109	0	0	91,52	0,40834109	0	0	91,52
2615	Кондратово КНС № 5/КК482	93,62	0	0	0	91,22	0	0	0	91,22
2539	Кондратово КНС № 6/КК520	93,64	0	0	0	92,34	0	0	0	92,34
943	Кондратово КНС № 7/КК374	92,3	0,124797793	0	0	90,3	0,124797793	0	0	90,3
1604	Кондратово КНС/КК152 (ул. Садовое Кольцо, д. 35А)	94,07	0,246587006	0	0	92,07	0,246587006	0	0	92,07
19269	Кояново КНС Перспектива	131,39					0	0	0	130,908
19648	Кояново КНС Перспектива	134,14					0	0	0	124,897
19291	Кояново КНС Перспектива	134,14					0,05958246	0,00428	0,15	130,23
19280	Кояново КНС Перспектива	137,16					0,014439223	0	0	130,23
4334	Красный Восход КНС №1	98,93	0,027231232	0	0	96,93	0,027231232	0	0	96,93
4327	Красный Восход КНС №2	98,31	0	0	0	96,31	0	0	0	96,31
9254	Крохово Выпуск в ЦСВ ООО "Новогор-Прикамье"	105,14	0,075138931	0,00395	0,25	101,223	0,075138931	0,00395	0,25	101,223

Sys	Название	Геодезическая отметка, м	Существующий режим				Перспективный режим			
			Расход на выходе, л/с	Высота воды, м	Высота канала, м	Отметка выпуска, м	Расход на выходе, л/с	Высота воды, м	Высота канала, м	Отметка выпуска, м
5334	Култаево КНС	106,95	1,545068459	0,02994	0,15	83,458	7,641186006	0,06888	0,15	83,458
5938	Курашим Выпуск	150,14	0	0	0,2	162,5	0	0	0,2	162,5
5962	Лобаново КНС	120,76	4,189980682	0,02462	0,4	118,76	0,003068938	0,00009	0,4	118,76
7008	Ляды Излив на рельеф	136,63	0,320243038	0,00778	0,4	134	0,456461537	0,00883	0,15	135
6949	Ляды Излив на рельеф	137,81	0,456461537	0,00883	0,15	135	0,320243038	0,00778	0,4	134
17631	Ляды Очистные сооружения	123,89	0,613287848	0,00782	0,1	121,89	0,613287848	0,00782	0,1	121,89
23	Мокино Септик	127,58	0,039999999	0,00581	0,1	124,592	0,039999999	0,00581	0,1	124,592
17601	Мостова Выпуск сточных вод №2 р. Сыра	110,67	0,519359892	0,01633	0,2	96,538	0,519359892	0,01633	0,2	96,538
7413	Мостовая КНС	134,79	0,15839377	0	0	131,431	0,15839377	0	0	131,431
17599	Мулянка Выпуск	132,97	0	0	0,2	128,47	0	0	0,2	128,47
7780	Мулянка КНС	134,52	0	0	0	130,839	0	0	0	135,09
7697	Мулянка КНС	137,09	0	0	0	135,09	0	0	0	130,839
9355	Нижний Пальник КНС (КК24)	182,66	0	0	0	181,06	0	0	0	181,06
9350	Нижний Пальник КНС ул. Центральная	180,54	0,041515046	0	0	178,54	0,041515046	0	0	178,54
17632	Нижний Пальник КОС	177,13	0,0416	0	0,2	170	0,0416	0	0,2	170
9358	Няшино КНС	125,75	1,339219627	0,03244	0,15	123,75	1,339219627	0,03244	0,15	123,75
15839	Осенцы Выпуск в ЦСВ ООО "Лукойл-Пермнефтеоргсинтез"	119,21	0,8151	0	0,35	119	0,815	0	0,35	119
17621	Оценцы КНС	121,13	0,042681866	0	0	119,13	0,042681866	0	0	119,13
9405	Пертовка КНС - Петровка 1	102,24	0,152558001	0	0	100,54	0,65601687	0	0	100,54
8942	Песьянка КНС	92,62	0,9153	0	0,25	92	2,661	0	0,25	92
8883	Песьянка КНС	99,83	0,783497351	0	0	96,158	2,360596089	0	0	96,158
18921	Песьянка КНС Перспектива	93,47					0,168690604	0	0	91,318
9503	Петровка Биологические очистные сооружения	119,45	0,2927	0	0,15	105	3,8289	0	0,15	105
17642	Петровка КНС	118,78	0,292705023	0	0	107,501	1,037370646	0	0	107,501
9552	Петровка КНС - ул. Новосёлов	114,84	0	0	0	113,24	0	0	0	113,24
17633	Платошино Выпуск	154,13	2,186999889	0,04583	0,11	152,1	2,186999889	0,04583	0,11	152,1
9855	Платошино КНС 1	152,28	2,187265316	0	0	150,28	2,187265316	0	0	150,28
9743	Платошино КНС 2	154,83	0	0	0	152,83	0	0	0	152,83
9814	Платошино КНС 3	154	3,024817212	0	0	151,74	3,024817212	0	0	151,74
17634	Протасы Очистные сооружения №1	151,25	2,352559241	0,0416	0,11	103,443	2,352559241	0,0416	0,11	103,443
17813	Протасы Очистные сооружения №3	143,41	2,352559241	0,0416	0,11	103,443	2,352559241	0,0416	0,11	103,443
17815	Протасы Очистные сооружения №3	151,25	0	0	0,11	103,443	0	0	0,11	103,443
17630	Скобелевка Выпуск	220,97	0	0	0,2	219,369	0	0	0,2	219,369
11216	Скобелевка КНС 1	233,12	0	0	0	231,12	0	0	0	231,12
11312	Скобелевка КНС 2	232,71	0	0	0	230,51	0	0	0	230,51
8221	Сокол КНС	117,67	0	0	0	116,22	0	0	0	116,22
11537	Сылва выпуск на рельеф	143,73	0,033635548	0,00406	0,1	141,73	0,033635548	0,00406	0,1	141,73
12099	Сылва КНС	167,9	11,09888311	0	0	165,9	11,09856274	0	0	165,9
11615	Сылва КНС-2 (Заводской переулок)	169,93	13,19111697	0	0	167,93	13,19111697	0	0	167,93
12094	Сылва КНС-3 (у Птицефабрики)	205,41	24,28999916	0	0	203,41	24,28999916	0	0	203,41
12089	Сылва Очистные сооружения Птицефабрика	193,91	24,2898	0	0,2	193	24,2898	0	0,2	193

Sys	Название	Геодезическая отметка, м	Существующий режим				Перспективный режим			
			Расход на выходе, л/с	Высота воды, м	Высота канала, м	Отметка выпуска, м	Расход на выходе, л/с	Высота воды, м	Высота канала, м	Отметка выпуска, м
3083	Усть-Качка КНС №1	91,86	1,998238498	0	0	89,5	1,998238498	0	0	89,5
3478	Усть-Качка КНС №2	92,8	0	0	0	90,8	0	0	0	90,8
3473	Усть-Качка КНС №3	91,75	2,885870636	0	0	89,75	2,885870636	0	0	89,75
3996	Усть-Качка Очистные сооружения ЗАО "Курорт Усть-Качка"	86,19	2,8858	0	0,325	84,19	2,8858	0	0,325	84,19
13155	Ферма КНС - ул. Тупиковая	111,32	0,099999998	0	0	106,469	0,099999998	0	0	106,469
13020	Ферма КНС Железнодорожная, 15/1	110,8	0,37576328	0	0	106,78	0,37576328	0	0	106,78
13154	Ферма КНС Заводская	110,51	0,085195905	0	0	103,586	0,085195905	0	0	103,586
13391	Ферма КНС Лямина	113,96	0,028320001	0	0	112	0,028320001	0	0	112
12550	Ферма КНС Центральная (Уральская)	111,83	0,003839358	0	0	109,8	0,003839358	0	0	109,8
15350	Фролы Выпуск в ЦСВ ООО "Новогор-Прикамье"	118,01	0,3576	0	0,25	118	0,3576	0	0,25	118
15133	Фролы КНС	113,93	0,357666926	0	0	111,93	0,357666926	0	0	111,93
15412	Фролы КНС	115,41	0	0	0	113,41	0	0	0	113,41
9257	Хмели Выпуск	104,64	0,008	0,00162	0,11	103,039	0,008	0,00162	0,11	103,039
15647	Юг Очистные сооружения	210,14	0,246577285	0,00902	0,11	208,54	0,246577285	0,00902	0,11	208,54
17635	Юг Очистные сооружения	231,64	0,039884999	0,00482	0,11	230,04	0,039884999	0,00482	0,11	230,04
15668	Юго-Камский Выпуск №2	103,4	0,148000006	0,00905	0,2	91,054	0,148000006	0,00905	0,2	91,054
15725	Юго-Камский КНС №2 (Кирова, 1)	111,66	0,016024787	0	0	106,372	0,016024787	0	0	106,372
8954	Ясыри КНС	103,11	0,131957044	0	0	101,208	0,131957044	0	0	101,208

3 Приложение А

Таблица 3.1 Результаты расчета работы источников водоснабжения (существующее положение)

Sys	Наименование источника	Адрес источника	Геодезическая отметка, м	Высота воды в источнике, м	Марка насоса	Полный напор на выходе, м	Напор на выходе, м	Расход воды, л/с	Расход воды, м3/ч
28	Аннинск СКВ. №4804	Аннинск	256,48	-105	ЭЦВ 6-6,5-105	296,962	40,482	0	0
46	Аннинск СКВ. №4803	Аннинск	259,07	-105	ЭЦВ 6-6,5-105	268,093	9,023	-0,051	-0,185
68	Байболовка Скважина (МУП Энергоснабжение)	Байболовка	195,25	-105	ЭЦВ-6-10-110	196,724	1,474	-0,02	-0,072
85	Мокино Скважина №6443	Мокино	128,29	-80	ЭЦВ 6-10-80	141,357	13,067	-0,04	-0,144
110	Башкултаево Скважина №83	Башкултаево	163,53	-80	ЭЦВ 6-10-80	176,612	13,082	-0,033	-0,119
121	Башкултаево Скважина №84	Башкултаево	161,06	-80	ЭЦВ 6-10-80	192,24	31,18	0	0
231	Бершеть Скважина №2843	Бершеть, ул. Молодежная	228,56	-40	ЭЦВ 6-6,5-125	324,49	95,93	-0,867	-3,122
232	Бершеть Скважина №2000	Бершеть, ул. Молодежная	227,56	-40	ЭЦВ 6-6,5-125	359,688	132,128	0	0
236	Бершеть Скважина №1082	Бершеть, ул. Молодежная	227,11	-40	ЭЦВ 6-6,5-125	324,412	97,302	-0,507	-1,824
389	Бершеть Скважина №3613	Бершеть, ул. Мира	201,35	-40	ЭЦВ 6-6,5-125	331,887	130,537	0	0
441	Болгары Скважина №1047	Болгары		-80	ЭЦВ 5-6,5-80				
442	Болгары Скважина №6	Болгары		-120	ЭЦВ 5-6,5-120				
444	Болгары Скважина №7	Болгары	151,79	-120	ЭЦВ 5-6,5-120	176,313	24,523	-0,076	-0,273
489	Большакино Артезианская скважина №4783	Большакино	151,9	-80	ЭЦВ 6-10-80	164,984	13,084	-0,16	-0,576
647	Ермаши Скважина	Ермаши	122,65	20		142,65	20	-0,259	-0,934
650	Ермаши Скважина	Ермаши	122,1	20		142,1	20	0	0
652	Заречная Скважина	Заречная	145,35	-120	ЭЦВ 6-10-120	177,054	31,704	0	-0,001
653	Заречная Скважина	Заречная	146,33	-120	ЭЦВ 6-10-120	179,316	32,986	-6,745	-24,284
1304	Шульгино Скважина №3076	Шульгино	144,02	-140	ЭЦВ 6-16-140	183,452	39,432	0	0
1307	Шульгино Скважина	Шульгино	140,68	-125	ЭЦВ 8-25-125	183,076	42,396	0	0
1533	Жебрей СКВ4799	Жебрей	155,57	-40	ЭЦВ-6-10-110	223,618	68,048	-0,131	-0,47
1800	Касимово Скважина	Касимово	152,67	-80	ЭЦВ 6-10-80	183,065	30,395	0	0
1834	Кичаново Скважина №1381	Кичаново	104,1	-80	ЭЦВ 6-10-80	117,165	13,065	-0,112	-0,403
3547	Кондратово Артезианская скважина № 6653	Кондратово, вблизи ул. Встречная, д. 26 между скважинам	91,88	-20	ЭЦВ 6-16-110	197,334	105,454	-2,012	-7,245
3551	Кондратово Артезианская скважина № 14	Кондратово, севернее насосной станции по ул.Встречной,	91,86	-20	ЭЦВ 8-25-100	193,984	102,124	-3,43	-12,349
3553	Кондратово Артезианская скважина № 4	Кондратово, на правом берегу р. Мулянка, территория Ниж	92,63	-13	ЭЦВ 6-16-110	206,082	113,452	-1,435	-5,167
3558	Кондратово Артезианская скважина № 13 (50831)	Кондратово, ул. Встречная, д. 36	92,99	-20	ЭЦВ 8-25-100	196,915	103,925	-2,488	-8,957
3562	Кондратово Артезианская скважина № 6 (на перспективу, не экспл.)	Кондратово	91,59						
3578	Кондратово Артезианская скважина № 7 (50830)	Кондратово, ул. Встречная, 36, на правом берегу реки Му	93,67	-10	ЭЦВ 8-25-100	229,172	135,502	-32,966	-118,677
3579	Кондратово Артезианская скважина № 3	Кондратово, на правом берегу р. Мулянка, территория Ниж	94,14	-15	ЭЦВ 6-16-110	202,06	107,92	-2,796	-10,065
3583	Кондратово Артезианская скважина № 12 (50829)	Кондратово, ул. Встречная, д. 36	93,9	-20	ЭЦВ 6-16-110	199,563	105,663	-1,963	-7,066
3765	Кондратово Артезианская скважина № 2 (на перспективу, не экспл.)	Кондратово, на правом берегу р. Мулянка, территория Ниж	94,77						

Sys	Наименование источника	Адрес источника	Геодезическая отметка, м	Высота воды в источнике, м	Марка насоса	Полный напор на выходе, м	Напор на выходе, м	Расход воды, л/с	Расход воды, м3/ч
3945	Кондратово Источник ВС ООО "Новогор-Прикамье"	Кондратово, ул. Подлесная	102,07	40		142,07	40	0	0
5241	Косотуриха Скважина №5952	Косотуриха	161,86	-80	ЭЦВ 6-10-80	174,828	12,968	-0,38	-1,368
5245	Косотуриха Скважина №5953	Косотуриха	156,47	-80	ЭЦВ 6-10-80	187,181	30,711	0	0
5252	Косотуриха Скважина №276	Косотуриха	153,11	-76	ЭЦВ 6-10-80	164,02	10,91	-2,052	-7,386
5480	Кояново Скважина №72254	Кояново	167,29	-140	ЭЦВ 5-6,5-140	203,123	35,833	-0,028	-0,101
6257	Красный Восход Сква. № 4403	Красный-Восход	104	-105	Unipump ECO 5-105	145,86	41,86	0	0
6261	Красный Восход Сква. № 4400	Красный-Восход	103,46	-105	Unipump ECO 5-105	145,263	41,803	0	0
6296	Красный Восход Сква. № 4297	Красный-Восход	104,87	-105	Unipump ECO 5-105	146,792	41,922	-4,785	-17,225
6658	Усть-Качка Артезианская скважина №12	Усть-Качка	98,28	-85	ЭЦВ 6-6,5-85	124,208	25,928	-0,001	-0,002
6659	Усть-Качка Артезианская скважина №13	Усть-Качка	93,13	-85	ЭЦВ 6-6,5-85	119,484	26,354	0	0
6671	Усть-Качка Артезианская скважина №7	Усть-Качка	98,82	-85	ЭЦВ 6-6,5-85	125,62	26,8	-10,802	-38,887
6672	Усть-Качка Артезианская скважина №6	Усть-Качка	96,97	-85	ЭЦВ 6-6,5-85	123,727	26,757	0	0
6673	Усть-Качка Артезианская скважина №8	Усть-Качка	97,78	-85	ЭЦВ 6-6,5-85	124,622	26,842	0	0
6683	Усть-Качка Артезианская скважина №14	Усть-Качка	93,18	-85	ЭЦВ 6-6,5-85	119,539	26,359	0	0
6685	Усть-Качка Артезианская скважина №5	Усть-Качка	96,01	-85	ЭЦВ 6-6,5-85	122,666	26,656	0	0
6692	Усть-Качка Артезианская скважина №4	Усть-Качка	99,05	-85	ЭЦВ 6-6,5-85	125,675	26,625	-16,43	-59,148
6698	Усть-Качка Артезианская скважина №2	Усть-Качка	92,02	-85	ЭЦВ 6-6,5-85	118,257	26,237	0	0
6699	Усть-Качка Артезианская скважина №3	Усть-Качка	93,16	-85	ЭЦВ 6-6,5-85	119,517	26,357	0	0
6700	Усть-Качка Артезианская скважина №9	Усть-Качка	95,52	-85	ЭЦВ 6-6,5-85	122,125	26,605	0	0
6701	Усть-Качка Артезианская скважина №10	Усть-Качка	94,58	-85	ЭЦВ 6-6,5-85	121,086	26,506	0	0
6702	Усть-Качка Артезианская скважина №11	Усть-Качка	91,19	-85	ЭЦВ 6-6,5-85	117,34	26,15	0	0
6717	Усть-Качка Артезианская скважина №1	Усть-Качка	95,08	-85	ЭЦВ 6-6,5-85	121,638	26,558	0	0
6759	Кукуштан СКВ № 1	Кукуштан, ул. Промышленная, д. 1	173,72	-40	ЭЦВ-6-10-110	254,718	80,998	-1,153	-4,15
6877	Кукуштан СКВ РЖД	Кукуштан	169,98	-95	ЭЦВ-6-10-110	200,161	30,181	-1,809	-6,513
6891	Кукуштан СКВ № 2	Кукуштан, ул. Коммунистическая	170,73	-85	ЭЦВ-6-10-110	174,021	3,291	-5,722	-20,6
8098	Шумки Скважина №3230	Шумки	111,2	-140	ЭЦВ 6-16-140	132,275	21,075	-0,003	-0,011
8101	Шумки Скважина №3231	Шумки	109,76	-140	ЭЦВ 6-16-140	132,275	22,515	-0,005	-0,018
8327	Копылы Скважина №2476	Копылы	126,06	-80	ЭЦВ 6-10-80	153,661	27,601	0	0
8330	Копылы Скважина №2423	Копылы	123,35	-80	ЭЦВ 6-10-80	150,667	27,317	0	0

Sys	Наименование источника	Адрес источника	Геодезическая отметка, м	Высота воды в источнике, м	Марка насоса	Полный напор на выходе, м	Напор на выходе, м	Расход воды, л/с	Расход воды, м3/ч
9800	Култаево Скважина №5468	Култаево	126,17	-80	ЭЦВ 6-10-80	142,512	16,342	-0,001	-0,003
9803	Култаево Скважина №5469	Култаево	124,15	-80	ЭЦВ 6-10-80	142,512	18,362	0	0
9816	Косотуриха Скважина	Косотуриха	148,94	-76	ЭЦВ 6-10-80	163,123	14,183	-1,345	-4,84
9819	Косотуриха Скважина №905	Косотуриха	149,92	-76	ЭЦВ 6-10-80	163,394	13,474	-1,52	-5,472
9825	Курашим СКВ №5264	Курашим	194,24	-110	ЭЦВ 6-10-110	203,086	8,846	0	-0,001
9827	Курашим СКВ №43651	Курашим	194,35	-110	ЭЦВ 6-10-110	205,436	11,086	-3,022	-10,878
10079	Курашим СКВ №4583	Курашим	188,45	-110	ЭЦВ 6-10-110	201,847	13,397	0	0
10082	Курашим СКВ №4494	Курашим	188,11	-110	ЭЦВ 6-10-110	201,847	13,737	0	0
10211	Курашим СКВ №39600	Курашим	198,83	-110	ЭЦВ 6-10-110	201,851	3,021	-0,006	-0,021
10214	Курашим СКВ №43652	Курашим	194,34	-110	ЭЦВ 6-10-110	201,848	7,508	0	0
10703	Лобаново Скважина	Лобаново	154,15	-100	ЭЦВ 8-25-100	197,961	43,811	0	0
10706	Лобаново Скважина	Лобаново	155,67	-100	ЭЦВ 8-25-100	199,64	43,97	0	0
10848	Лобаново Скважина	Лобаново	161,85	-80	ЭЦВ 6-10-80	193,209	31,359	0	0
10850	Лобаново Скважина	Лобаново	163,96	-80	ЭЦВ 6-10-80	195,541	31,581	0	0
10852	Лобаново Скважина	Лобаново	170,72	-80	ЭЦВ 6-10-80	203,011	32,291	0	0
10854	Лобаново Скважина	Лобаново	175,51	-73	ЭЦВ 6-10-80	215,584	40,074	-18,736	-67,45
10858	Лобаново Скважина	Лобаново	152,57	-80	ЭЦВ 6-10-80	182,955	30,385	0	0
11019	Лобаново Скважина	Лобаново	150,71	-140	ЭЦВ 6-16-140	190,845	40,135	0	0
11022	Лобаново Скважина	Лобаново	148,57	-140	ЭЦВ 6-16-140	188,48	39,91	0	0
11029	Лобаново Скважина	Лобаново	143	-80	ЭЦВ 6-10-80	144,767	1,767	-2,644	-9,518
11499	Луговая Скважина № 5	Луговая, ул. Веселая	104,81	-20	ЭЦВ 8-25-55	137,758	32,948	-7	-25,2
11588	Ляды СКВ №3833	Ляды, ул. Мира, 1/9	142,58	-95	ЭЦВ 6-10-110	163,911	21,331	-0,003	-0,012
11589	Ляды СКВ №3832	Ляды, ул. Мира, 1/9	143,08	-95	ЭЦВ 6-10-110	164,148	21,068	-3,873	-13,943
11817	Малая СКВ №5320	Малая	157,95	-45	ЭЦВ 6-10-110	262,743	104,793	-12,168	-43,804
11818	Малая СКВ №5321	Малая	156,53	-45	ЭЦВ 6-10-110	258,517	101,987	0	-0,001
11883	Мостовая Скважина №5692	Мостовая	142,72	-80	ЭЦВ 6-10-80	171,99	29,27	0	0
12338	Мулянка СКВ №58747	Мулянка	145,49	-75	ЭЦВ 6-10-80	162,793	17,303	-0,711	-2,56
12341	Мулянка СКВ №58785	Мулянка	144,83	-75	ЭЦВ 6-10-80	162,757	17,927	-0,292	-1,051
12345	Мулянка СКВ №58748	Мулянка	144,47	-75	ЭЦВ 6-10-80	162,709	18,239	-0,071	-0,255
12547	Мулянка СКВ № Воинская 1	Мулянка	155,53	-110	ЭЦВ 6-16-110	172,599	17,069	-0,2	-0,72
12834	Нестюково Скважина №4023	Нестюково	125,68	-120	ЭЦВ 5-6,5-120	146,238	20,558	-0,603	-2,172
13084	Большое Савино Скважина №1-00	Большое Савино	103,61	-120	ЭЦВ 6-10-120	119,092	15,482	-1,24	-4,464
13089	Большое Савино Скважина №1-00р	Большое Савино	105,15	-80	ЭЦВ 6-10-80	126,497	21,347	0	0
14373	Сокол Скважина	Сокол	122,43	-80	ЭЦВ 6-10-80	149,65	27,22	0	0
14376	Сокол Скважина	Сокол	122,19	-80	ЭЦВ 6-10-80	148,18	25,99	0	-0,001
14379	Сокол Скважина	Сокол	122,56	-80	ЭЦВ 6-10-80	149,698	27,138	-8,603	-30,972
14391	Сокол Скважина	Сокол	122,25	-80	ЭЦВ 6-10-80	149,451	27,201	0	0
14394	Сокол Скважина	Сокол	123,38	-80	ЭЦВ 6-10-80	150,7	27,32	0	0
14416	Сокол Скважина №76548	Сокол	120,46	-80	ЭЦВ 6-10-80	147,473	27,013	0	0
14418	Сокол Скважина №50850	Сокол	120,67	-140	ЭЦВ 6-16-140	157,65	36,98	0	0
14585	Хмели Скважина	Хмели	105,25	11		116,25	11	-0,04	-0,144
14605	Горный (Мостовая) Каптаж б/н	Горный (Мостовая)	139,73		Беламос TF-120	243,136	103,406	-0,442	-1,59
14812	Нижний Пальник СКВ №2916	Нижний Пальник	204,85	-105	ЭЦВ 6-6,5-105	238,589	33,739	0	-0,001
14817	Нижний Пальник СКВ №4260	Нижний Пальник, Полевая	200,76	-105	ЭЦВ 6-6,5-105	236,115	35,355	-8,307	-29,906
14830	Нижний Пальник СКВ №4960	Нижний Пальник, ул. Полевая	200,15	-105	ЭЦВ 6-6,5-105	235,531	35,381	0	0
15532	Новый Каптажное сооружение	Новый	131,85		ЭЦВ 5-6,5-80	227,867	96,017	-0,704	-2,534

Sys	Наименование источника	Адрес источника	Геодезическая отметка, м	Высота воды в источнике, м	Марка насоса	Полный напор на выходе, м	Напор на выходе, м	Расход воды, л/с	Расход воды, м3/ч
15849	Няшино Водовод из п. Ферма	Няшино	131,13	10		141,13	10	-0,055	-0,198
15851	Октябрьский СКВ №5782	Октябрьский	225,04	-105	ЭЦВ 6-6,5-105	233,419	8,379	-0,001	-0,005
16067	Нижние Муллы Каптаж №1	Нижние Муллы	99,89		БЦПЭ-10-2,8-120м- ч	246,013	146,123	-1,881	-6,772
16507	Петровка Каптаж №2	Петровка	96,15		ЭЦВ 5-6,5-80	216,746	120,596	0	0
16841	Платошино СКВ №4548	Платошино	165,93	-85	ЭЦВ 6-6,5-125	241,897	75,967	0	0
16847	Платошино СКВ №2070	Платошино	174,54	-85	ЭЦВ 6-6,5-125	251,166	76,626	0	0
16850	Платошино СКВ №4549	Платошино	172,91	-85	ЭЦВ 6-6,5-125	249,412	76,502	0	0
16852	Платошино СКВ №3160	Платошино	175,55	-70	ЭЦВ-6-10-110	253,961	78,411	0	0
16858	Платошино СКВ № 4590	Платошино	181,68	-70	ЭЦВ-6-10-110	188,884	7,204	-6,215	-22,374
17123	Платошино Поверхностный водозабор	Платошино, ул. Пионерская	140,35		Grundfos HS 100- 80-242				
18280	Протасы Скважина №15	Протасы	210,07	-80	ЭЦВ 6-10-80	212,449	2,379	-2,593	-9,333
18283	Болгары Скважина №91	Болгары	164,97	-140	ЭЦВ 6-16-140	206,602	41,632	0	0
18284	Болгары Скважина №13	Болгары	172,99	-140	ЭЦВ 6-16-140	215,461	42,471	0	0
18288	Болгары Скважина №8	Болгары	157,49	-110	ЭЦВ-6-10-110	190,601	33,111	0	0
18348	Рождественское Артезианская скважина №4488	Рождественское	131,85	-75	ЭЦВ 5-6,5-80	153,784	21,934	-0,496	-1,786
18582	Скобелевка Родник №1 (Каптаж)	Скобелевка, ул. Хохловская	222,46		ЭЦВ-6-10-110	350,985	128,525	-0,002	-0,007
18584	Скобелевка Родник №2 (Каптаж)	Скобелевка, Хохловская	226,19		ЭЦВ-6-10-110	351,206	125,016	-1,776	-6,392
19139	Сташково Артезианская скважина №23655	Сташково	128,87	-75	ЭЦВ 5-6,5-80	151,838	22,968	-0,292	-1,051
19283	Суздалы Артезианская скважина №4420	Суздалы	142,62	-80	ЭЦВ 5-6,5-80	159,646	17,026	-0,476	-1,714
19364	Сылва СКВ3372	Сылва, ул. Ласточкина	135	-47	ЭЦВ 8-16-140	266,305	131,305	0	0
19382	Сылва СКВ1207	Сылва, ул. Ласточкина	134,17	-47	ЭЦВ-6-10-110	234,448	100,278	0	0
19383	Сылва СКВ1206	Сылва, ул. Ласточкина	136,71	-47	ЭЦВ 8-16-140	268,195	131,485	0	0
19781	Сылва СКВ частная	Сылва	140,02	20		160,02	20	0	0
19980	Сылва СКВ3371	Сылва, ул. Большевистская	170,32	-50	ЭЦВ 8-16-140	301,981	131,661	0	0
19981	Сылва СКВ2538	Сылва, ул. Большевистская	172,5	-30	ЭЦВ 8-16-140	288,099	115,599	-3,439	-12,38
20838	Сылва Водозабор птицефабрики	Сылва	203,57	1		204,57	1	-24,667	-88,802
20872	Ельники СКВ3062	Ельники	125,03	-45	ЭЦВ 6-10-80	173,114	48,084	-0,077	-0,277
20940	Тажный Артезианская скважина №17441	Тажный	208,6	-80	ЭЦВ 5-6,5-80	228,323	19,723	-0,048	-0,173
21251	Троица СКВ4578	Троица	146,92	-80	ЭЦВ 5-6,5-100	210,215	63,295	-24,083	-86,698
21252	Троица СКВ620/1692	Троица	146,27	-120	ЭЦВ 6-10-120	179,308	33,038	0	0
21305	Устиново Скважина №5589	Устиново	133	-80	ЭЦВ 6-10-80	144,742	11,742	-0,918	-3,303
21660	Усть-Пизя Артезианская скважина №5603	Усть-Пизя	97,24	-80	ЭЦВ 5-6,5-80	113,337	16,097	-0,68	-2,448
21857	Усть-Тары Каптаж б/н	Усть-Тары	98,09		ЭЦВ 6-10-80	191,165	93,075	-0,247	-0,888
23008	Горный Скважина	Горный	127,13	-80	ЭЦВ 6-10-80	154,844	27,714	0	0
23011	Горный Каптаж №2	Горный	127		ЭЦВ 6-10-80	242,985	115,985	-9,405	-33,859
23344	Горный Каптаж №3	Горный	134,7		ЭЦВ 8-25-55	226,193	91,493	0	0
23359	Горный Каптаж №1	Горный	120,88		ЭЦВ 8-25-55	210,922	90,042	0	0
23437	Вашуры Скважина	Вашуры - пос. Ферма	131,98	10		141,98	10	0	0
24055	Фролы Камера переключения с водовода ООО "Новогор-Прикамье"	Фролы, ул. Весенняя, у д. 28	120	60		180	60	-1,424	-5,126

Sys	Наименование источника	Адрес источника	Геодезическая отметка, м	Высота воды в источнике, м	Марка насоса	Полный напор на выходе, м	Напор на выходе, м	Расход воды, л/с	Расход воды, м3/ч
24056	Фролы Камера переключения с водовода ООО "Новогор-Прикамье"	Фролы, ул. Весенняя, у д. 28	120	60		180	60	-7,927	-28,535
24380	Челяба СКВ №4645	Челяба	201,24	-105	ЭЦВ 6-6,5-105	210,094	8,854	-0,04	-0,145
24385	Челяба СКВ №4646	Челяба	200,53	-105	ЭЦВ 6-6,5-105	235,329	34,799	0	0
24419	Чуваки Скважина №1 усл.	Чуваки	137,84	-80	ЭЦВ 6-10-80	150,919	13,079	-0,131	-0,473
24452	Юг Скважина №6370	Юг	248,67	-90	ЭЦВ 5-6,5-80	285,83	37,16	0	0
24505	Юг Скважина №3478	Юг	236,59	-65	ЭЦВ 6-10-80	292,064	55,474	0	0
24508	Юг Скважина №3479	Юг	236,74	-65	ЭЦВ 6-10-80	264,554	27,814	-0,508	-1,827
24652	Юг Скважина №85/02	Юг	224,43	-70	ЭЦВ 6-10-80	273,41	48,98	0	0
24653	Юг Скважина №85/03	Юг	224,67	-80	ЭЦВ 5-6,5-80	270,36	45,69	0	0
24658	Юго-Камский Поверхностный водозабор	Юго-Камский	124,41	20		144,41	20	-1,904	-6,854
25401	Янычи СКВ - 1	Янычи	163,4	-55	ЭЦВ-6-10-110	164,771	1,371	-7,001	-25,204
25460	Горшки Артезианская скважина №3545	Горшки	130,06	-110	ЭЦВ 6-16-110	144,215	14,155	-2,484	-8,942
26059	Бершеть Скважина №1357	Бершеть	239,21	-105	ЭЦВ-6-10-110	251,307	12,097	0	0
26062	Бершеть Скважина №2001	Бершеть	238,01	-105	ЭЦВ-6-10-110	251,307	13,297	-0,001	-0,003
26066	Бершеть Скважина №1999	Бершеть	244,04	-105	ЭЦВ-6-10-110	251,441	7,401	-0,007	-0,026
26069	Бершеть Скважина №756	Бершеть	246,8	-105	ЭЦВ-6-10-110	251,489	4,689	-0,272	-0,978
26341	Мостовая Скважина №4392	Мостовая	141,33	-140	ЭЦВ 6-10-140	158,937	17,607	-0,931	-3,352
26343	Нестюково Скважина №4024	Нестюково	125,79	-120	ЭЦВ 5-6,5-120	146,239	20,449	-0,608	-2,189
26398	Мулянка Скважина РЖД	Мулянка	150	-110	ЭЦВ 6-16-110	167,07	17,07	-0,048	-0,173
27214	Мостовая Скважина 4392	Мостовая	140,02			140,02	0	0	0
27340	Мостовая Скважина 5692	Мостовая	151,48			151,48	0	0	0

Таблица 3.2 Результаты расчета работы насосных станций и водонапорных башен (существующее положение)

Sys	Наименование насосной станции	Геодезическая отметка, м	Марка насоса	Номинальный напор развиваемый насосом, м	Текущий расход воды, л/с	Полный напор на выходе, м	Полный напор на входе, м	Напор на входе, м	Напор на выходе, м
7	Башня Рожновского Аннинск	257,86		10	0,051	278,093	268,093	10,233	20,233
69	ВНБ Байболовка	194,51		20	0,02	216,724	196,724	2,214	22,214
86	ВНБ Мокино	24		5	0,04	146,357	141,357	117,357	122,357
111	ВНБ Башкултаево	163,06		5	0,033	181,612	176,612	13,552	18,552
285	ВНС №1 Бершеть	225,18	ЭЦВ 6-6,5-125		1,374	457,891	324,379	99,199	232,711
659	ВНС д. Заречная	144,34	К80-50-200		6,746	232,214	175,908	31,568	87,874
1028	Насосная Гамово	152,59		10	47,988	201,437	191,437	38,847	48,847
1534	Водонапорная башня Жербеи	154,42		5	0,131	228,617	223,617	69,197	74,197
1807	ВНБ Касимово	169,41		5	0	188,065	183,065	13,655	18,655
1835	ВНБ Кичаново	104,18		5	0,112	122,165	117,165	12,985	17,985
3923	Насосная станция 2 подъема (не эксплуатируется)	98,47	КМ 80-50-200						
4813	Насосная станция 2 подъема	94,03	4Д 315-71		270,748	207,299	163,157	69,127	113,269
6229	ВБР-25У-15 1 Красный Восход	104,43		18	4,785	164,692	146,692	42,262	60,262
6265	Водонапорная башня 3030 Красный Восход	104,68		11	0	157,7	146,7	42,02	53,02
6668	НФС	95,3	Д320-50		27,232	180,327	123,346	28,046	85,027
6892	ВБ №1 Кукуштан, ул. Коммунистическая, 18Б	170,94		18	5,722	191,813	173,813	2,873	20,873
7275	ВБ № 2 Кукуштан, ул. Коммунистическая (не раб)	170,62							
7539	ВБ №3 Кукуштан, Чапаева	153,32		16	0,014	213,853	197,853	44,533	60,533
8876	ВНС Култаево	123,95		50	4,597	192,277	142,277	18,327	68,327
10180	ВБР Курашим	190,58		20	3,028	221,558	201,558	10,978	30,978
11030	ВНБ Лобаново	142,63		26	2,644	170,701	144,701	2,071	28,071
11532	Водонапорная башня Луговая	104,96		20	7	129,459	109,459	4,499	24,499
11819	ВБ Малая	155,92		12	12,168	273,19	261,19	105,27	117,27
11886	ВНБ д. Мостовая	139,58		10	0,931	168,921	158,921	19,341	29,341
12837	Насосная Нестюково	125,69	Д320-50		1,211	200,402	146,227	20,537	74,712
13087	ВНБ Большое Савино	104,73		5	1,24	124,068	119,068	14,338	19,338
14240	Насосная Песьянка	106		10	42,753	184,204	174,204	68,204	78,204
14381	ВНС п. Сокол	122,83		50	20,101	198,646	148,646	25,816	75,816
14639	ВБ Горный (Мостовая)	201,18		5	0,358	247,215	242,215	41,035	46,035
14815	ВБ-3 Нижний Пальник, Полевая	203,44		15	0	253,589	238,589	35,149	50,149
14858	ВБ-1 Нижний Пальник	203,62		20	3,492	255,858	235,858	32,238	52,238
14861	ВБ-2 Нижний Пальник	204,37		20	4,815	255,855	235,855	31,485	51,485
15533	ВНБ Новый	144,63		5	0,704	232,846	227,846	83,216	88,216
15854	ВБ Октябрьский	224,17		5	0,001	238,419	233,419	9,249	14,249
16862	Станция Бактериальной очистки воды	182,59	ЭЦВ-6-10-110		6,215	307,775	186,92	4,33	125,185
17165	ВНБ Протасы	201,05		5	1,873	216,497	211,497	10,447	15,447
18583	ВБ Рожновского Скобелевка, Хохловская	228,33		5	1,778	355,984	350,984	122,654	127,654
19284	Водонапорная башня №1 Суздалы	142,56		8	0,476	167,598	159,598	17,038	25,038
19387	НС 2-го подъема	145,98		160	3,439	447,376	287,376	141,396	301,396
20839	НС2-го подъема	204,36		100	24,667	304,376	204,376	0,016	100,016

Sys	Наименование насосной станции	Геодезическая отметка, м	Марка насоса	Номинальный напор развиваемый насосом, м	Текущий расход воды, л/с	Полный напор на выходе, м	Полный напор на входе, м	Напор на входе, м	Напор на выходе, м
21306	ВНБ д. Устиново	133		5	0,918	149,735	144,735	11,735	16,735
21661	ВНБ Усть-Пизя	99,59		5	0,68	118,333	113,333	13,743	18,743
22579	ВНС№4	110,12	КМ 100-80-160а		-5,025	228,048	193,761	83,641	117,928
23348	ВНБ п. Горный	135,4		5	0	234,772	229,772	94,372	99,372
24453	ВНБ Юг	245,61		10	0	295,83	285,83	40,22	50,22
24506	ВНБ Юг	236,83		26,45	0,508	291,004	264,554	27,724	54,174
25402	ВБ №207 (Янычи)	163,09		15	7,001	179,041	164,041	0,951	15,951
25461	Водонапорная башня №1 Горшки	129,69		21	2,484	165,196	144,196	14,506	35,506
26082	Насосная станция Бершеть	247,24		10	0,272	261,307	251,307	4,067	14,067
26413	ВНБ РЖД Мулянка	149,51		16	0,016	183,07	167,07	17,56	33,56
26673	ВБР-25У-12 Челябинска	202,89		10	0,04	220,094	210,094	7,204	17,204
26679	ВНБ Кояново	167,37		5	0,028	208,123	203,123	35,753	40,753

Таблица 3.3 Результаты расчета работы сетей водоснабжения (существующее положение)													
Sys	Начало участка	Конец участка	Длина участка, м	Внутренний диаметр трубы, м	Геодезическая отметка начала участка, м	Геодезическая отметка конца участка, м	Расход воды на участке, л/с	Расход воды на участке, м3/ч	Утечка на участке, л/с	Потери напора на участке, м	Удельные линейные потери, мм/м	Скорость движения воды на участке, м/с	Поселение
26542	ОК	БК 1	47,2	0,1	258,92	258,11	0,0514	0,18	0	0	0	0,0065	Аннинск
26540	ОК	У	4	0,1	256,68	256,81	0	0	0	0	0	0	Аннинск
12	ПГ-2	Узел 1	23,44	0,1	246,44	246,06	0,0514	0,19	0	0	0	0,0065	Аннинск
16	ПГ- 3	БК 6	97,81	0,1	247,84	249,85	0,0264	0,1	0	0	0	0,0034	Аннинск
65	БК10	Жилой дом	25,27	0,1	250,07	249,41	0,0014	0,01	0	0	0	0,0002	Аннинск
10	БК2	ПГ-2	92,7	0,1	247,29	246,44	0,0514	0,19	0	0	0	0,0065	Аннинск
6	Узел 2	Жилой дом	13,66	0,1	247,46	247,65	0,0139	0,05	0	0	0	0,0018	Аннинск
27005	У	БК 1	42,28	0,1	256,81	258,11	0	0	0	0	0	0	Аннинск
18	БК 6	Жилой дом	18,68	0,1	249,85	250,13	0,0042	0,02	0	0	0	0,0005	Аннинск
20	БК 6	Узел 3	25,69	0,1	249,85	249,98	0,0222	0,08	0	0	0	0,0028	Аннинск
22	Узел 3	БК 7	41	0,1	249,98	249,54	0,0014	0,01	0	0	0	0,0002	Аннинск
24	БК 7	Жилой дом	26,3	0,1	249,54	249,09	0,0014	0,01	0	0	0	0,0002	Аннинск
25	Узел 3	БК 8	131,46	0,1	249,98	252,71	0,0208	0,08	0	0	0	0,0027	Аннинск
26	ПГ- 3	Узел 2	15,31	0,1	247,84	247,46	0,0222	0,08	0	0	0	0,0028	Аннинск
27008	У		213,35	0,025	256,81	258,81	0	0	0	0	0	0	Аннинск
64	Узел 6	Жилой дом	20,07	0,1	252,17	252,43	0,0139	0,05	0	0	0	0,0018	Аннинск
61	Узел 5	БК10	13,22	0,05	250,51	250,07	0,0014	0,01	0	0	0	0,0007	Аннинск
60	БК 8	Узел 5	123,19	0,025	252,71	250,51	0,0028	0,01	0	0,006	0,04	0,0057	Аннинск
58	БК 8	Узел 6	27,02	0,1	252,71	252,17	0,0139	0,05	0	0	0	0,0018	Аннинск
56	БК 8	Жилой дом	22,33	0,1	252,71	252,2	0,0042	0,02	0	0	0	0,0005	Аннинск
53	Узел 6	БК9	52,61	0,1	252,17	250,08	0	0	0	0	0	0	Аннинск
51	Узел 5	Жилой дом	19,8	0,1	250,51	249,79	0,0014	0,01	0	0	0	0,0002	Аннинск
49	БК 1	Башня Рожновского Аннинск	6,34	0,1	258,11	257,86	0,0514	0,19	0	0	0	0,0065	Аннинск
47	Аннинск СКВ. №4803	ОК	8,46	0,1	259,07	258,92	0,0514	0,18	0	0	0	0,0065	Аннинск
45	Башня Рожновского Аннинск	БК2	331,16	0,1	257,86	247,29	0,0514	0,19	0	0,001	0	0,0065	Аннинск
44	Узел 1	Заглушка	248,17	0,1	246,06	237,63			0		0		Аннинск
43	Узел 4	Магазин	13,92	0,1	244,54	244,43	0,0042	0,02	0	0	0	0,0005	Аннинск
29	Аннинск СКВ. №4804	ОК	6,76	0,1	256,48	256,68	0	0	0	0	0	0	Аннинск
30	Узел 1	Узел 8	56,82	0,1	246,06	246,98	0,0514	0,19	0	0	0	0,0065	Аннинск
1	Узел 8	ПГ- 3	75,25	0,1	246,98	247,84	0,0486	0,18	0	0	0	0,0062	Аннинск
33	Узел 8	Жилой дом	123,94	0,1	246,98	248,42	0,0028	0,01	0	0	0	0,0004	Аннинск
34	БК4	Узел 7	232,41	0,1	244,17	238,4	0,0042	0,02	0	0	0	0,0005	Аннинск
35	Узел 7	БК5	25,63	0,1	238,4	238,05	0	0	0	0	0	0	Аннинск
38	Узел 7	Жилой дом	21,01	0,1	238,4	238,09	0,0042	0,02	0	0	0	0,0005	Аннинск
39	Узел 2	Узел 4	83,75	0,1	247,46	244,54	0,0083	0,03	0	0	0	0,0011	Аннинск
40	Узел 4	БК4	8,97	0,1	244,54	244,17	0,0042	0,02	0	0	0	0,0005	Аннинск
27345	ВНБ Байболовка	БК	17,2	0,11	194,51	196,27	0,02	0,07	0	0	0	0,0021	Байболовка
83	БК	Медицинское учреждение	288,04	0,025	197,05	202,57			0		0,13		Байболовка
82	БК	Хозяйственно-бытовое строение	71,29	0,025	197,05	199,27			0		0,13		Байболовка
80	БК	Хозяйственно-бытовое строение	59,01	0,025	197,05	198,31			0		0,13		Байболовка
78	БК	БК	214,03	0,11	196,27	197,05			0		0		Байболовка
76	БК	Образовательное учреждение	13,5	0,11	196,82	196,3	0,02	0,07	0	0	0	0,0021	Байболовка
70	Байболовка Скважина (МУП Энергоснабжение)	ВНБ Байболовка	23,48	0,11	195,25	194,51	0,02	0,07	0	0	0	0,0021	Байболовка
72	ВНБ Байболовка	ВНБ Байболовка	4,44	0,11	194,51	194,51	0,02	0,07	0	0	0	0,0021	Байболовка
26930	БК	У	51,03	0,11	196,82	195,35	0	0	0	0	0	0	Байболовка
26932	У	У	39,42	0,025	195,35	192,88	0	0	0	0	0	0	Байболовка
26934	У		9,55	0,025	192,88	192,26	0	0	0	0	0	0	Байболовка
26936	У	ПГ	86,31	0,025	195,35	190,59	0	0	0	0	0	0	Байболовка
26938	ПГ		20,27	0,025	190,59	190,5	0	0	0	0	0	0	Байболовка
74	БК	БК	74,27	0,11	196,27	196,82	0,02	0,07	0	0	0	0,0021	Байболовка
26959	У		22,5	0,025	220,23	220,35	0	0	0	0	0	0	Байболовка
26955	У		12,9	0,025	184,86	185,23	0	0	0	0	0	0	Байболовка
26951	У		19,76	0,025	188,18	188,61	0	0	0	0	0	0	Байболовка
26947	У		26,94	0,025	188,84	188,86	0	0	0	0	0	0	Байболовка
26942	У		144,06	0,025	194,95	197,22	0	0	0	0	0	0	Байболовка
26940	ВНБ Байболовка	У	3,58	0,025	194,51	194,95	0	0	0	0	0	0	Байболовка
109	БК	Религиозное учреждение	673,95	0,11	149,04	137,06	0,008	0,03	0	0	0	0,0008	Башкултаево
112	Башкултаево Скважина №83	ОК	4,69	0,11	163,53	163,34	0,0331	0,12	0	0	0	0,0035	Башкултаево
114	ВНБ Башкултаево	БК	161,32	0,11	163,06	149,04	0,0331	0,12	0	0	0	0,0035	Башкултаево
116	БК	БК	84,69	0,11	149,04	149,19	0,0251	0,09	0	0	0	0,0026	Башкултаево
118	БК	Образовательное учреждение	14,37	0,11	149,19	148,4	0,0251	0,09	0	0	0	0,0026	Башкултаево
120	Образовательное учреждение	Котельная	88,74	0,06	148,4	144,96	0,0009	0	0	0	0	0,0003	Башкултаево
122	Башкултаево Скважина №84	ОК	4,31	0,11	161,06	161,27	0	0	0	0	0	0	Башкултаево
26394	У	ВНБ Башкултаево	1,54	0,11	162,98	163,06	0,0331	0,12	0	0	0	0,0035	Башкултаево
26618	ОК	У	31,47	0,11	161,27	162,98	0	0	0	0	0	0	Башкултаево
26616	ОК	У	14,08	0,11	163,34	162,98	0,0331	0,12	0	0	0	0,0035	Башкултаево
26192	БК	БК	86,47	0,05	230,49	225,65	0,0051	0,02	0	0	0,01	0,0026	Бершеть
26190	БК	Потребитель	45,2	0,025	222,48	225,27	0,008	0,03	0	0,006	0,13	0,0163	Бершеть
26188	БК	Потребитель	36,09	0,025	222,48	223,47	0,008	0,03	0	0,005	0,13	0,0163	Бершеть

Sys	Начало участка	Конец участка	Длина участка, м	Внутренний диаметр трубы, м	Геодезическая отметка начала участка, м	Геодезическая отметка конца участка, м	Расход воды на участке, л/с	Расход воды на участке, м3/ч	Утечка на участке, л/с	Потери напора на участке, м	Удельные линейные потери, мм/м	Скорость движения воды на участке, м/с	Поселение
26186	ВК	ВК	57,27	0,032	225,65	222,48	0,016	0,06	0	0,006	0,1	0,0199	Бершеть
26184	ВК	ВК	91,6	0,05	232,79	225,65	0,0109	0,04	0	0,001	0,01	0,0056	Бершеть
26182	ВК	ВК	31,11	0,09	235,38	232,79	0,0109	0,04	0	0	0	0,0017	Бершеть
26180	ВК	ВК	12,55	0,09	236,23	235,38	0,0574	0,21	0	0	0,01	0,009	Бершеть
26178	ВК	ВК	83,07	0,09	235,38	235,28	0,0465	0,17	0	0	0	0,0073	Бершеть
26176	ВК	Потребитель	16,13	0,025	235,28	236,83	0,008	0,03	0	0,002	0,13	0,0163	Бершеть
26174	ВК	ВК	23,82	0,09	235,28	235,42	0,0385	0,14	0	0	0	0,006	Бершеть
26172	ВК	Потребитель	18,52	0,025	232,29	232,59	0,008	0,03	0	0,003	0,13	0,0163	Бершеть
26170	ВК	Потребитель	11,97	0,025	232,29	232,31	0,008	0,03	0	0,002	0,13	0,0163	Бершеть
26168	ВК	ВК	37,51	0,09	235,42	232,29	0,016	0,06	0	0	0	0,0025	Бершеть
26166	ВК	Потребитель	8,41	0,025	235,42	235,46	0,008	0,03	0	0,001	0,13	0,0163	Бершеть
26164	ВК	ВК	41,01	0,09	235,42	239	0,0145	0,05	0	0	0	0,0023	Бершеть
26162	ВК	Потребитель	8,58	0,025	239	239,16	0,008	0,03	0	0,001	0,13	0,0163	Бершеть
26160	ВК	ВК	38,38	0,09	239	241,19	0,0065	0,02	0	0	0	0,001	Бершеть
26158	ВК	Потребитель	7,89	0,025	241,19	241,26	0,008	0,03	0	0,001	0,13	0,0163	Бершеть
26156	ВК	ВК	37,47	0,09	242,64	241,19	0,0015	0,01	0	0	0	0,0002	Бершеть
26154	ВК	Потребитель	7,81	0,025	242,64	242,6	0,008	0,03	0	0,001	0,13	0,0163	Бершеть
26152	У	ВК	37,03	0,09	243,71	242,64	0,0095	0,03	0	0	0	0,0015	Бершеть
26150	У	Потребитель	8,06	0,025	243,71	243,62	0,008	0,03	0	0,001	0,13	0,0163	Бершеть
438	ВК	Жилой дом	14,36	0,021	205,63	206,23	0,017	0,06	0	0,008	0,55	0,0491	Бершеть
437	ВК	Жилой дом	20,23	0,021	205,63	204,79	0,017	0,06	0	0,011	0,55	0,0491	Бершеть
436	ВК	Жилой дом	19,2	0,021	203,92	204,78	0,017	0,06	0	0,011	0,55	0,0491	Бершеть
434	ВК	ВК	40,62	0,0442	203,92	201,85	0,017	0,06	0	0,001	0,03	0,0111	Бершеть
433	ВК	Жилой дом	14,48	0,021	201,21	200,77	0,017	0,06	0	0,008	0,55	0,0491	Бершеть
431	У	ВК	37,53	0,0442	203,32	201,21	0,051	0,18	0	0,003	0,08	0,0332	Бершеть
429	ВК	Жилой дом	15,44	0,021	203,53	202,54	0,017	0,06	0	0,009	0,55	0,0491	Бершеть
428	ВК	ВК	34,33	0,1014	204,39	203,53	0,153	0,55	0	0	0,01	0,0189	Бершеть
427	ВК	Жилой дом	14,71	0,021	204,39	203,77	0,017	0,06	0	0,008	0,55	0,0491	Бершеть
419	ВК	Жилой дом	23,41	0,021	208,17	206,98	0,017	0,06	0	0,013	0,55	0,0491	Бершеть
418	ВК	ВК	19,54	0,1014	209,04	208,17	0,323	1,16	0	0,001	0,03	0,04	Бершеть
415	ВК	Детский сад	29,42	0,0442	209,77	210,81	0,0392	0,14	0	0,002	0,06	0,0255	Бершеть
414	ВК	ВК	41,69	0,1014	211,97	209,77	0,3792	1,37	0	0,002	0,04	0,047	Бершеть
413	ВК	ВК	97,89	0,528	211,97	207,8	0	0	0	0	0	0	Бершеть
412	ВК	ВК	26,61	0,1014	213,66	211,97	0,3792	1,37	0	0,001	0,04	0,047	Бершеть
411	ВК	Жилой дом	21,83	0,021	213,66	212,84	0,017	0,06	0	0,012	0,55	0,0491	Бершеть
408	У	ВК	15,16	0,0442	207,3	207,86	0,068	0,24	0	0,002	0,11	0,0443	Бершеть
405	ВК	У	116,29	0,1014	193,26	190,34	0,0034	0,01	0	0	0	0,0004	Бершеть
404	ВК	Административное здание	38,37	0,021	193,26	194,4	0,0076	0,03	0	0,009	0,25	0,022	Бершеть
402	У	Магазин	28,54	0,021	190,34	191,23	0,0034	0,01	0	0,003	0,11	0,0099	Бершеть
398	У	У	27,27	0,1014	202,48	201,35	0,028	0,1	0	0	0	0,0035	Бершеть
397	У	У	19,15	0,1014	203,09	202,48	0,029	0,1	0	0	0	0,0036	Бершеть
396	У	ВК	130,94	0,1014	196,44	193,26	0,011	0,04	0	0	0	0,0014	Бершеть
395	У	Жилой дом	47,41	0,021	196,44	198,04	0,017	0,06	0	0,026	0,55	0,0491	Бершеть
393	У	У	80,85	0,1014	201,35	196,44	0,028	0,1	0	0	0	0,0035	Бершеть
391	У	Административное здание	19,1	0,021	202,48	202,94	0,001	0	0	0,001	0,03	0,0027	Бершеть
388	ВК	У	108,68	0,1014	208,43	203,09	0,029	0,1	0	0	0	0,0036	Бершеть
386	ВК	Общежитие	24,39	0,0442	208,43	208,42	0,017	0,06	0	0,001	0,03	0,0111	Бершеть
383	ВК	ВК	53,8	0,028	214,73	211,24	0,017	0,06	0	0,009	0,17	0,0276	Бершеть
382	ВК	ВК	34,26	0,028	215,6	214,73	0,034	0,12	0	0,012	0,35	0,0552	Бершеть
381	ВК	ВК	69,17	0,028	217,13	215,6	0,051	0,18	0	0,036	0,52	0,0828	Бершеть
380	ВК	Жилой дом	37,21	0,021	218,3	217,5	0,017	0,06	0	0,021	0,55	0,0491	Бершеть
378	ВК	Жилой дом	34,05	0,021	215,68	215,02	0,017	0,06	0	0,019	0,55	0,0491	Бершеть
376	ВК	Жилой дом	26,07	0,021	215,68	216,11	0,017	0,06	0	0,014	0,55	0,0491	Бершеть
374	У	ВК	27,48	0,021	214,52	215,68	0,034	0,12	0	0,03	1,1	0,0982	Бершеть
370	У	Жилой дом	20,35	0,021	214,52	214,18	0,017	0,06	0	0,011	0,55	0,0491	Бершеть
369	ВК	У	119,09	0,021	218,3	214,52	0,051	0,18	0	0,197	1,65	0,1472	Бершеть
367	ВК	ВК	45,48	0,0442	219,26	218,3	0,068	0,24	0	0,005	0,11	0,0443	Бершеть
366	ВК	Жилой дом	24,63	0,021	214,73	215,06	0,017	0,06	0	0,014	0,55	0,0491	Бершеть
363	ВК	Жилой дом	15,51	0,021	215,6	216,53	0,017	0,06	0	0,009	0,55	0,0491	Бершеть
361	ВК	ВК	51,24	0,1014	217,13	215,11	0,4132	1,49	0	0,003	0,05	0,0512	Бершеть
359	ВК	Жилой дом	17,28	0,021	217,13	217,08	0,017	0,06	0	0,01	0,55	0,0491	Бершеть
357	ВК	ВК	34,44	0,1014	218,26	217,13	0,4812	1,73	0	0,002	0,07	0,0596	Бершеть
355	ВК	Жилой дом	21,55	0,021	218,26	217,93	0,017	0,06	0	0,012	0,55	0,0491	Бершеть
353	ВК	Жилой дом	13,51	0,021	218,26	218,27	0,017	0,06	0	0,007	0,55	0,0491	Бершеть
351	ВК	ВК	48,53	0,08	219,26	218,26	0,5152	1,85	0	0,025	0,51	0,1025	Бершеть
347	ВК	Жилой дом	24,7	0,021	203,92	203,02	0,017	0,06	0	0,014	0,55	0,0491	Бершеть
345	У	ВК	57,5	0,0442	206,85	203,92	0,051	0,18	0	0,005	0,08	0,0332	Бершеть
343	ВК	ВК	54,41	0,0442	201,21	198,3	0,034	0,12	0	0,003	0,06	0,0222	Бершеть
342	ВК	Жилой дом	11,02	0,021	201,85	202,41	0,017	0,06	0	0,006	0,55	0,0491	Бершеть
337	ВК	ВК	44,81	0,1014	206,34	204,39	0,17	0,61	0	0	0,01	0,0211	Бершеть
336	ВК	Жилой дом	17,6	0,021	206,34	205,56	0,017	0,06	0	0,01	0,55	0,0491	Бершеть
335	У	ВК	21,95	0,1014	207,3	206,34	0,187	0,67	0	0	0,01	0,0232	Бершеть

Sys	Начало участка	Конец участка	Длина участка, м	Внутренний диаметр трубы, м	Геодезическая отметка начала участка, м	Геодезическая отметка конца участка, м	Расход воды на участке, л/с	Расход воды на участке, м3/ч	Утечка на участке, л/с	Потери напора на участке, м	Удельные линейные потери, мм/м	Скорость движения воды на участке, м/с	Поселение
334	ВК	Жилой дом	12,84	0,021	198,3	198,78	0,017	0,06	0	0,007	0,55	0,0491	Бершеть
333	ВК	Жилой дом	16,86	0,021	198,3	197,79	0,017	0,06	0	0,009	0,55	0,0491	Бершеть
331	ВК	Жилой дом	13,12	0,021	211,24	211,84	0,017	0,06	0	0,007	0,55	0,0491	Бершеть
330	ВК	ВК	42,71	0,028	211,24	208,92	0	0	0	0	0	0	Бершеть
328	ВК	У	19,3	0,1014	208,17	207,3	0,306	1,1	0	0	0,02	0,0379	Бершеть
325	ВК	Жилой дом	20,17	0,021	209,04	207,99	0,017	0,06	0	0,011	0,55	0,0491	Бершеть
324	ВК	ВК	15,03	0,1014	209,77	209,04	0,34	1,22	0	0	0,03	0,0421	Бершеть
318	ВК	ВК	31,7	0,1014	215,11	213,66	0,3962	1,43	0	0,001	0,04	0,0491	Бершеть
317	ВК	Жилой дом	22,69	0,021	215,11	214,4	0,017	0,06	0	0,013	0,55	0,0491	Бершеть
315	У	У	10,95	0,0442	207,3	206,85	0,051	0,18	0	0,001	0,08	0,0332	Бершеть
313	ВК	ВК	27,78	0,0442	205,37	205,63	0,034	0,12	0	0,002	0,06	0,0222	Бершеть
312	ВК	ВК	40,13	0,0442	204,65	205,37	0,051	0,18	0	0,003	0,08	0,0332	Бершеть
311	У	ВК	21,37	0,0442	203,32	204,65	0,085	0,31	0	0,003	0,14	0,0554	Бершеть
310	ВК	У	11,55	0,1014	203,53	203,32	0,136	0,49	0	0	0,01	0,0168	Бершеть
308	ВК	ВК	41,71	0,0442	207,86	209,08	0,051	0,18	0	0,004	0,08	0,0332	Бершеть
306	ВК	ВК	43,15	0,0442	209,08	210,25	0,034	0,12	0	0,002	0,06	0,0222	Бершеть
304	ВК	Жилой дом	13,3	0,021	205,37	205,38	0,017	0,06	0	0,007	0,55	0,0491	Бершеть
301	ВК	Жилой дом	32	0,021	204,65	203,92	0,017	0,06	0	0,018	0,55	0,0491	Бершеть
299	ВК	Жилой дом	13,46	0,021	204,65	204,68	0,017	0,06	0	0,007	0,55	0,0491	Бершеть
295	ВК	Жилой дом	17,75	0,021	207,86	207,16	0,017	0,06	0	0,01	0,55	0,0491	Бершеть
293	ВК	Жилой дом	19,52	0,021	209,08	208,22	0,017	0,06	0	0,011	0,55	0,0491	Бершеть
291	ВК	Жилой дом	20,3	0,021	210,25	209,24	0,017	0,06	0	0,011	0,55	0,0491	Бершеть
288	ВК	Жилой дом	25,3	0,021	219,26	219,47	0,017	0,06	0	0,014	0,55	0,0491	Бершеть
284	ВНС №1 Бершеть	У	4,37	0,1	225,18	225,31	1,3738	4,95	0	0,004	0,81	0,1749	Бершеть
283	У	ВНС №1 Бершеть	3,33	0,1	225,24	225,18	1,3738	4,95	0	0,003	0,81	0,1749	Бершеть
281	ВК	У	1,65	0,1	225,61	225,24	1,3738	4,95	0	0,001	0,81	0,1749	Бершеть
279	ВК	Общезитие	29,85	0,053	224,97	224,58	0,017	0,06	0	0	0,01	0,0077	Бершеть
276	У	ВК	38,74	0,1014	222,86	223,06	0,034	0,12	0	0	0	0,0042	Бершеть
275	ВК	У	31,94	0,1014	221,64	222,86	0,2252	0,81	0	0	0,01	0,0279	Бершеть
274	ВК	ВК	161,23	0,08	222,63	219,26	0,6002	2,16	0	0,11	0,68	0,1194	Бершеть
273	ВК	Многоквартирный жилой дом	12,2	0,0442	223,06	222,29	0,017	0,06	0	0	0,03	0,0111	Бершеть
272	ВК	Многоквартирный жилой дом	12,08	0,0442	223,06	223,58	0,017	0,06	0	0	0,03	0,0111	Бершеть
269	ВК	Многоквартирный жилой дом	10,66	0,0442	221,64	222,22	0,017	0,06	0	0	0,03	0,0111	Бершеть
266	ВК	ВК	101,81	0,1014	225,2	220,23	0,5437	1,96	0	0,013	0,13	0,0673	Бершеть
265	ВК	Многоквартирный жилой дом	12,81	0,0442	220,24	220,64	0,017	0,06	0	0	0,03	0,0111	Бершеть
263	ВК	ВК	95,04	0,106	222,63	220,24	0,017	0,06	0	0	0	0,0019	Бершеть
261	ВК	ВК	104,28	0,1014	224,97	222,63	0,6172	2,22	0	0,017	0,16	0,0764	Бершеть
259	У	ВК	26,1	0,1014	225,27	224,97	0,6342	2,28	0	0,004	0,17	0,0785	Бершеть
257	ВК	Хозяйственно-бытовое строение	76,1	0,0442	225,2	222,25	0,017	0,06	0	0,002	0,03	0,0111	Бершеть
255	У	ВК	71,26	0,1014	225,27	225,2	0,5607	2,02	0	0,01	0,14	0,0694	Бершеть
253	ВК	У	98,21	0,1014	225,75	225,27	1,1949	4,3	0	0,056	0,57	0,148	Бершеть
251	У	Многоквартирный жилой дом	95,37	0,106	224,28	222,43	0,017	0,06	0	0	0	0,0019	Бершеть
249	У	Общезитие	13,69	0,106	224,28	224,08	0,0637	0,23	0	0	0	0,0072	Бершеть
247	ВК	У	15,86	0,1014	224,74	224,28	0,0807	0,29	0	0	0	0,01	Бершеть
245	ВК	Образовательное учреждение	13,82	0,1014	224,74	224,66	0,0365	0,13	0	0	0	0,0045	Бершеть
243	ВК	ВК	118,59	0,1014	225,75	224,74	0,1173	0,42	0	0,001	0,01	0,0145	Бершеть
241	ВК	Образовательное учреждение	48,79	0,1014	225,75	227,36	0,0616	0,22	0	0	0	0,0076	Бершеть
239	У	ВК	70,9	0,1014	225,31	225,75	1,3738	4,95	0	0,053	0,75	0,1701	Бершеть
237	Бершеть Скважина №1082	ОК	11,5	0,1	227,11	227,04	0,5066	1,82	0	0,001	0,12	0,0645	Бершеть
235	У	ВК	270,84	0,1	227,56	225,61	0,8672	3,12	0	0,09	0,33	0,1104	Бершеть
233	Бершеть Скважина №2843	ОК	3,37	0,1	228,56	228,48	0,8672	3,12	0	0,001	0,42	0,1104	Бершеть
230	У	Многоквартирный жилой дом	10,95	0,09	203,38	203,66	0,017	0,06	0	0	0	0,0027	Бершеть
228	ВК	Жилой дом	16,44	0,021	210,75	209,99	0,017	0,06	0	0,009	0,55	0,0491	Бершеть
226	ВК	ВК	13,3	0,0442	210,25	210,75	0,017	0,06	0	0	0,03	0,0111	Бершеть
224	ВК	Жилой дом	14,1	0,359	211,3	210,73	0,017	0,06	0	0	0	0,0002	Бершеть
222	ВК	ВК	43,36	0,359	208,58	211,3	0,017	0,06	0	0	0	0,0002	Бершеть
220	ВК	Жилой дом	13,14	0,359	208,58	208,34	0,017	0,06	0	0	0	0,0002	Бершеть
218	ВК	ВК	38,84	0,359	206,23	208,58	0,034	0,12	0	0	0	0,0003	Бершеть
216	ВК	Жилой дом	13,11	0,359	206,23	206,26	0,017	0,06	0	0	0	0,0002	Бершеть
214	ВК	ВК	33,06	0,359	204,91	206,23	0,051	0,18	0	0	0	0,0005	Бершеть
212	ВК	Жилой дом	11,17	0,359	204,91	204,91	0,017	0,06	0	0	0	0,0002	Бершеть
210	У	ВК	32,37	0,359	204,81	204,91	0,068	0,24	0	0	0	0,0007	Бершеть
208	У	У	35,54	0,993	203,38	204,81	0,068	0,24	0	0	0	0	Бершеть
206	У	У	73,31	0,993	204,04	203,38	0,085	0,31	0	0	0	0,0001	Бершеть
204	ВК	У	26,52	0,993	205,14	204,04	0,085	0,31	0	0	0	0,0001	Бершеть
202	ВК	ВК	96,36	0,993	210,27	205,14	0,085	0,31	0	0	0	0,0001	Бершеть
200	ВК	Многоквартирный жилой дом	13,15	0,993									Бершеть
197	ВК	ВК	77,42	0,105	212,1	210,27	0,085	0,31	0	0	0	0,0098	Бершеть
195	ВК	Многоквартирный жилой дом	44,42	0,933	212,1	209,04	0,017	0,06	0	0	0	0	Бершеть
193	ВК	ВК	56,8	0,105	211,35	212,1	0,102	0,37	0	0	0,01	0,0118	Бершеть
191	У	ВК	98,74	0,1014	208,19	208,43	0,046	0,17	0	0	0	0,0057	Бершеть
190	ВК	У	123,03	0,1014	211,35	208,19	0,046	0,17	0	0	0	0,0057	Бершеть

Sys	Начало участка	Конец участка	Длина участка, м	Внутренний диаметр трубы, м	Геодезическая отметка начала участка, м	Геодезическая отметка конца участка, м	Расход воды на участке, л/с	Расход воды на участке, м3/ч	Утечка на участке, л/с	Потери напора на участке, м	Удельные линейные потери, мм/м	Скорость движения воды на участке, м/с	Поселение
188	ВК	Многоквартирный жилой дом	15,07	0,0442									Бершеть
185	ВК	Многоквартирный жилой дом	13,26	0,0442									Бершеть
182	ВК	Многоквартирный жилой дом	9,26	0,0442	214,51	214,28	0,017	0,06	0	0	0,03	0,0111	Бершеть
180	У	ВК	159,41	0,0442	212,82	214,51	0,017	0,06	0	0,004	0,03	0,0111	Бершеть
178	ВК	У	20,38	0,0442	211,35	212,82	0,017	0,06	0	0,001	0,03	0,0111	Бершеть
176	ВК	ВК	39,36	0,1014	213,46	211,35	0,165	0,59	0	0	0,01	0,0204	Бершеть
174	ВК	Многоквартирный жилой дом	22,08	0,0442	213,46	213,83	0,017	0,06	0	0,001	0,03	0,0111	Бершеть
172	ВК	Многоквартирный жилой дом	13,1	0,0442	212,86	212,07	0,017	0,06	0	0	0,03	0,0111	Бершеть
170	ВК	Многоквартирный жилой дом	14,54	0,0442	212,86	213,49	0,017	0,06	0	0	0,03	0,0111	Бершеть
168	ВК	ВК	36,2	0,0442	213,46	212,86	0,034	0,12	0	0,002	0,06	0,0222	Бершеть
166	ВК	ВК	133,81	0,1014	220,23	213,46	0,216	0,78	0	0,002	0,01	0,0267	Бершеть
164	ВК	Многоквартирный жилой дом	23,03	0,0442	216,15	215,24	0,1676	0,6	0	0,012	0,51	0,1092	Бершеть
162	У	ВК	86,8	0,1014	216,42	216,15	0,1676	0,6	0	0,001	0,01	0,0208	Бершеть
160	ВК	У	19,23	0,1014	216,84	216,42	0,1676	0,6	0	0	0,01	0,0208	Бершеть
158	ВК	Многоквартирный жилой дом	24,31	0,106	216,84	216,86	0,017	0,06	0	0	0	0,0019	Бершеть
156	ВК	Административное здание	18,52	0,1014	216,84	216,56	0,0065	0,02	0	0	0	0,0008	Бершеть
154	У	ВК	75,3	0,1014	221,9	216,84	0,1912	0,69	0	0,001	0,01	0,0237	Бершеть
152	У	У	27,41	0,1014	222,86	221,9	0,1912	0,69	0	0	0,01	0,0237	Бершеть
149	ВК	Многоквартирный жилой дом	12,17	0,0442	221,64	220,93	0	0	0	0	0	0,0004	Бершеть
147	ВК	ВК	37,85	0,1014	220,23	221,64	0,2427	0,87	0	0,001	0,01	0,0301	Бершеть
146	ВК	Многоквартирный жилой дом	30,64	0,0442	219,97	218,54	0,017	0,06	0	0,001	0,03	0,0111	Бершеть
144	ВК	Жилой дом	41,8	0,021	217,12	214,67	0,017	0,06	0	0,023	0,55	0,0491	Бершеть
142	ВК	Многоквартирный жилой дом	6,07	0,0442	217,12	217,47	0,017	0,06	0	0	0,03	0,0111	Бершеть
140	ВК	ВК	37,09	0,1014	217,28	217,12	0,034	0,12	0	0	0	0,0042	Бершеть
138	ВК	ВК	62,91	0,1014	220,53	217,28	0,034	0,12	0	0	0	0,0042	Бершеть
136	ВК	Многоквартирный жилой дом	12,81	0,0442	220,45	220,16	0,017	0,06	0	0	0,03	0,0111	Бершеть
134	ВК	Многоквартирный жилой дом	9,27	0,0442	219,79	220,09	0,017	0,06	0	0	0,03	0,0111	Бершеть
132	ВК	ВК	14,76	0,1014	220,45	219,79	0,017	0,06	0	0	0	0,0021	Бершеть
130	ВК	ВК	19,89	0,1014	220,53	220,45	0,034	0,12	0	0	0	0,0042	Бершеть
128	ВК	ВК	50,88	0,1014	219,97	220,53	0,068	0,24	0	0	0	0,0084	Бершеть
126	ВК	ВК	24,99	0,1014	220,23	219,97	0,085	0,31	0	0	0,01	0,0105	Бершеть
26003	У	У	102,1	0,1									Бершеть
26005	У	ВК	34,7	0,05									Бершеть
26007	ВК	ВК	37,62	0,05									Бершеть
26009	ВК	ВК	62,71	0,05									Бершеть
26011	ВК	ВК	143,35	0,05									Бершеть
26013	ВК	Хозяйственно-бытовое строение	43,69	0,05									Бершеть
26015	У	ПГ	90,65	0,1									Бершеть
26017	ПГ	ПГ	45,08	0,05									Бершеть
26019	ПГ	Хозяйственно-бытовое строение	10,06	0,025									Бершеть
26021	ПГ	Хозяйственно-бытовое строение	16,51	0,025									Бершеть
26023	ПГ	ВК	36,28	0,05									Бершеть
26025	ВК	Хозяйственно-бытовое строение	11,27	0,025									Бершеть
26027	ВК	Хозяйственно-бытовое строение	16,27	0,025									Бершеть
26029	ВК	ВК	35,18	0,05									Бершеть
26031	ВК	Хозяйственно-бытовое строение	10,64	0,025									Бершеть
26033	ВК	Хозяйственно-бытовое строение	14,25	0,025									Бершеть
26035	ВК	ПГ	36,31	0,05									Бершеть
26037	ПГ	Хозяйственно-бытовое строение	11,99	0,025									Бершеть
26039	ПГ	Хозяйственно-бытовое строение	14,3	0,025									Бершеть
26041	ПГ	ВК	35,33	0,05									Бершеть
26043	ВК	Хозяйственно-бытовое строение	10,67	0,025									Бершеть
26045	ВК	Хозяйственно-бытовое строение	13,1	0,025									Бершеть
26047	ПГ	ВК	119,88	0,05									Бершеть
26049	ВК	ВК	75,7	0,05									Бершеть
26053	ВК	ВК	35,99	0,05									Бершеть
26055	ВК	ВК	93,81	0,05									Бершеть
26057	ВК	ВК	40,21	0,05									Бершеть
26058	ВК	ПГ	23,06	0,05									Бершеть
26061	Бершеть Скважина №1357	ВК	139,57	0,05	239,21	243,34	0	0	0	0	0	0	Бершеть
26063	Бершеть Скважина №2001	ВК	112,73	0,05	238,01	243,34	0,0009	0	0	0	0	0,0005	Бершеть
26065	ВК	ВК	210,59	0,05	243,34	247,86	0,001	0	0	0	0	0,0005	Бершеть
26068	Бершеть Скважина №1999	У	62,97	0,05	244,04	245,52	0,0074	0,03	0	0	0,01	0,0037	Бершеть
26070	Бершеть Скважина №756	У	40,3	0,05	246,8	245,52	0,2716	0,98	0	0,049	1,09	0,1383	Бершеть
26071	У	ВК	105,44	0,05	245,52	247,86	0,279	1	0	0,133	1,15	0,1421	Бершеть
26073	ВК	У	5,29	0,1	247,86	247,99	0,28	1,01	0	0	0,02	0,0357	Бершеть
26075	У	У	5,8	0,1	247,99	247,8	0,272	0,98	0	0	0,02	0,0346	Бершеть
26077	У	Уз	8,37	0,1	247,42	247,8			0		0		Бершеть
26079	Водонапорная башня	У	6,93	0,1	0	247,42			0		0		Бершеть
26081	ВК	Уз	2,94	0,1	246,6	246,71	0	0	0	0	0	0	Бершеть
26083	У	Насосная станция Бершеть	18,72	0,1	247,8	247,24	0,272	0,98	0	0	0,02	0,0346	Бершеть
26085	Насосная станция Бершеть	У	5,17	0,1	247,24	247,1	0,272	0,98	0	0	0,02	0,0346	Бершеть

Sys	Начало участка	Конец участка	Длина участка, м	Внутренний диаметр трубы, м	Геодезическая отметка начала участка, м	Геодезическая отметка конца участка, м	Расход воды на участке, л/с	Расход воды на участке, м3/ч	Утечка на участке, л/с	Потери напора на участке, м	Удельные линейные потери, мм/м	Скорость движения воды на участке, м/с	Поселение
26087	У	ВК	28,47	0,1	247,1	246,35	0,1141	0,41	0	0	0,01	0,0145	Бершеть
26088	У	ВК	20,57	0,1	247,1	246,6	0,1579	0,57	0	0	0,01	0,0201	Бершеть
26089	ВК	ВК	10,17	0,2	246,6	246,35	0,0214	0,08	0	0	0	0,0007	Бершеть
26091	ВК	ВК	28,39	0,2	246,6	247,37	0,1365	0,49	0	0	0	0,0043	Бершеть
26093	ВК	ВК	43,48	0,09	247,37	248,5	0,0895	0,32	0	0	0,01	0,0141	Бершеть
26095	У	ВК	100,29	0,1	247,99	248,39	0,008	0,03	0	0	0	0,001	Бершеть
26097	ВК	ВК	628,39	0,3	248,39	232,9	0,008	0,03	0	0	0	0,0001	Бершеть
26099	ВК	Потребитель	55,82	0,025	232,9	232,58	0,008	0,03	0	0,008	0,13	0,0163	Бершеть
26101	ВК	У	503,43	0,3									Бершеть
26102	У	У	175,94	0,05									Бершеть
26104	У	ВК	228,29	0,05									Бершеть
26106	ВК	ВК	166,37	0,05									Бершеть
26108	ВК	ВК	33,56	0,05									Бершеть
26110	ВК	Потребитель	2,47	0,025									Бершеть
26112	ВК	Потребитель	85,68	0,05									Бершеть
26114	ВК	У	211	0,3	248,39	248,6	0	0	0	0	0	0	Бершеть
26116	ВК	ВК	95,28	0,09	248,5	249,57	0,0895	0,32	0	0,001	0,01	0,0141	Бершеть
26118	ВК	Потребитель	12,55	0,025	249,57	249,83	0,008	0,03	0	0,002	0,13	0,0163	Бершеть
26120	ВК	Потребитель	12,05	0,025	249,57	250,06	0,008	0,03	0	0,002	0,13	0,0163	Бершеть
26122	ВК	У	26,19	0,09	249,57	249,97	0,0735	0,26	0	0	0,01	0,0116	Бершеть
26124	У	Потребитель	6,32	0,025	249,97	250,16	0,008	0,03	0	0,001	0,13	0,0163	Бершеть
26126	У	ВК	38,91	0,09	249,97	250,13	0,016	0,06	0	0	0	0,0025	Бершеть
26128	ВК	Потребитель	4,72	0,025	250,13	250,16	0,008	0,03	0	0,001	0,13	0,0163	Бершеть
26130	ВК	Потребитель	26,6	0,09	250,13	249,72	0,008	0,03	0	0	0	0,0013	Бершеть
26132	У	ВК	34,99	0,09	249,97	248,89	0,0495	0,18	0	0	0	0,0078	Бершеть
26134	ВК	Потребитель	8,59	0,025	248,89	248,84	0,008	0,03	0	0,001	0,13	0,0163	Бершеть
26136	ВК	У	47,68	0,09	248,89	247,82	0,0415	0,15	0	0	0	0,0065	Бершеть
26138	У	Потребитель	7,4	0,025	247,82	247,49	0,008	0,03	0	0,001	0,13	0,0163	Бершеть
26140	У	ВК	43,31	0,09	247,82	246,42	0,0335	0,12	0	0	0	0,0053	Бершеть
26142	ВК	Потребитель	7,45	0,025	246,42	246,33	0,008	0,03	0	0,001	0,13	0,0163	Бершеть
26144	ВК	ВК	31,59	0,09	246,42	245,25	0,0255	0,09	0	0	0	0,004	Бершеть
26146	ВК	Потребитель	7,71	0,025	245,25	245,24	0,008	0,03	0	0,001	0,13	0,0163	Бершеть
26148	ВК	У	39,02	0,09	245,25	243,71	0,0175	0,06	0	0	0	0,0028	Бершеть
26194	ВК	Потребитель	11,47	0,025	230,49	229,84	0,008	0,03	0	0,002	0,13	0,0163	Бершеть
26196	ВК	ВК	60,21	0,05	230,47	230,49	0,0131	0,05	0	0,001	0,01	0,0066	Бершеть
26198	ВК	ВК	26,11	0,2	232,26	230,47	0,0211	0,08	0	0	0	0,0007	Бершеть
26200	ВК	Потребитель	3,27	0,025	232,26	232,3	0,008	0,03	0	0	0,13	0,0163	Бершеть
26202	ВК	ВК	4,17	0,2	232,27	232,26	0,0291	0,1	0	0	0	0,0009	Бершеть
26204	ВК	ВК	63,99	0,2	235,55	232,27	0,0291	0,1	0	0	0	0,0009	Бершеть
26206	ВК	У	159,74	0,05	230,47	216,06	0,008	0,03	0	0,001	0,01	0,0041	Бершеть
26208	У	Потребитель	50,09	0,025	216,06	219,99	0,008	0,03	0	0,007	0,13	0,0163	Бершеть
26210	У	ВК	286,91	0,05	216,06	198,69	0	0	0	0	0	0	Бершеть
26212	ВК	ВК	31,57	0,1	235,55	236,07	0,0264	0,1	0	0	0	0,0034	Бершеть
26214	ВК	Потребитель	5,39	0,025	236,07	236,31	0,008	0,03	0	0,001	0,13	0,0163	Бершеть
26216	ВК	Потребитель	28,13	0,025	236,07	234,64	0,008	0,03	0	0,004	0,13	0,0163	Бершеть
26217	ВК	ВК	103,58	0,1	236,07	236,23	0,0104	0,04	0	0	0	0,0013	Бершеть
26219	ВК	ВК	48,63	0,09	239,35	236,23	0,047	0,17	0	0	0	0,0074	Бершеть
26221	ВК	ВК	44,27	0,09	242,19	239,35	0,047	0,17	0	0	0	0,0074	Бершеть
26223	ВК	ВК	51,86	0,09	244,31	242,19	0,047	0,17	0	0	0	0,0074	Бершеть
26229	ВК	ВК	30,07	0,09	245,32	244,31	0,047	0,17	0	0	0	0,0074	Бершеть
26231	ВК	ВК	57,2	0,09	246,12	245,32	0,047	0,17	0	0	0	0,0074	Бершеть
26232	ВК	ВК	88	0,09	247,37	246,12	0,047	0,17	0	0	0	0,0074	Бершеть
26234	ВК	Потребитель	43,39	0,025	235,55	232,71	0,008	0,03	0	0,006	0,13	0,0163	Бершеть
26236	ВК	ВК	45,94	0,2	237,89	235,55	0,0635	0,23	0	0	0	0,002	Бершеть
26238	ВК	Потребитель	25,95	0,025	237,89	236,81	0,008	0,03	0	0,004	0,13	0,0163	Бершеть
26240	ВК	ВК	26,33	0,025	237,89	238,39	0,008	0,03	0	0,004	0,13	0,0163	Бершеть
26242	ВК	Потребитель	6,01	0,025	238,39	238,5	0,008	0,03	0	0,001	0,13	0,0163	Бершеть
26244	ВК	ВК	20,14	0,2	238,41	237,89	0,0795	0,29	0	0	0	0,0025	Бершеть
26246	ВК	ВК	43,72	0,05	238,41	236,56	0,024	0,09	0	0,001	0,02	0,0122	Бершеть
26248	ВК	Потребитель	28,65	0,025	236,56	237,46	0,008	0,03	0	0,004	0,13	0,0163	Бершеть
26250	ВК	ВК	49,88	0,05	236,56	233,79	0,016	0,06	0	0,001	0,02	0,0081	Бершеть
26252	ВК	Потребитель	41,95	0,025	233,79	234,61	0,008	0,03	0	0,006	0,13	0,0163	Бершеть
26254	ВК	Потребитель	33,73	0,025	233,79	232,02	0,008	0,03	0	0,005	0,13	0,0163	Бершеть
26256	ПГ	ВК	20,53	0,2	238,8	238,41	0,1035	0,37	0	0	0	0,0033	Бершеть
26258	ПГ	ВК	25,76	0,025	238,8	239,89	0,008	0,03	0	0,004	0,13	0,0163	Бершеть
26260	ВК	Потребитель	7,66	0,025	239,89	239,72	0,008	0,03	0	0,001	0,13	0,0163	Бершеть
26262	ВК	ПГ	66,35	0,2	241,53	238,8	0,1115	0,4	0	0	0	0,0035	Бершеть
26264	ВК	ВК	22,66	0,2	242,39	241,53	0,1115	0,4	0	0	0	0,0035	Бершеть
26266	ВК	Потребитель	18,34	0,025	242,39	241,33	0,008	0,03	0	0,003	0,13	0,0163	Бершеть
26268	ВК	ВК	59,91	0,09	244,41	242,39	0,1195	0,43	0	0,001	0,01	0,0188	Бершеть
26780	ОК	ВК	234,93	0,1	227,04	225,61	0,5066	1,82	0	0,028	0,12	0,0645	Бершеть
26778	ОК	У	0,7	0,1	227,57	227,56	0	0	0	0	0	0	Бершеть

Sys	Начало участка	Конец участка	Длина участка, м	Внутренний диаметр трубы, м	Геодезическая отметка начала участка, м	Геодезическая отметка конца участка, м	Расход воды на участке, л/с	Расход воды на участке, м3/ч	Утечка на участке, л/с	Потери напора на участке, м	Удельные линейные потери, мм/м	Скорость движения воды на участке, м/с	Поселение
26776	ОК	У	38,47	0,1	228,48	227,56	0,8672	3,12	0	0,016	0,42	0,1104	Бершеть
26774	ОК	У	0,89	0,1			0	0	0	0	0	0	Бершеть
26772	Уз	Подземное водохранилище	0,55	0,1			0	0		0	0	0	Бершеть
26771	Подземное водохранилище	ОК	0,72	0,1			0	0		0	0	0	Бершеть
26770	У	Уз	0,78	0,1	247,99	248	0	0	0	0	0	0	Бершеть
26767	Уз	У	2,38	0,1	247,72	247,8	0	0	0	0	0	0	Бершеть
26272	ВК	Потребитель	48,46	0,025	244,41	242,38	0,008	0,03	0	0,007	0,13	0,0163	Бершеть
26274	ВК	ВК	43,28	0,09	245,37	244,41	0,1275	0,46	0	0,001	0,01	0,02	Бершеть
26276	ВК	ВК	26,87	0,2	245,37	245,37	0,1275	0,46	0	0	0	0,0041	Бершеть
26278	ВК	Потребитель	10,81	0,025	245,37	245,09	0,008	0,03	0	0,002	0,13	0,0163	Бершеть
26718	ОК	У	0,24	0,1			0	0		0	0	0	Бершеть
26716	Уз	РЧВ	1,78	0,1			0	0		0	0	0	Бершеть
26684	РЧВ	ОК	2,16	0,1			0	0		0	0	0	Бершеть
26683	У	Уз	0,2	0,1	225,24	225,26	0	0	0	0	0	0	Бершеть
26681	ВБ	У	1,19	0,1	0	225,31	0	0	0	0	0	0	Бершеть
26602	ОК	У	0,72	0,1	201,38	201,35	0	0	0	0	0	0	Бершеть
26601	Бершеть Скважина №3613	ОК	0,94	0,1	201,35	201,38	0	0	0	0	0	0	Бершеть
26599	Бершеть Скважина №2000	ОК	1,05	0,1	227,56	227,57	0	0	0	0	0	0	Бершеть
26572	Уз	У	19,99	0,1	246,71	247,42			0		0		Бершеть
26293	ВК	ВК	190,95	0,05	206,98	207,52	0	0	0	0	0	0	Бершеть
26291	ВК	ВК	94,09	0,05	206,98	204,05	0	0	0	0	0	0	Бершеть
26289	ВК	ВК	11	0,05	207,13	206,98	0	0	0	0	0	0	Бершеть
26287	ВК	ВК	232,02	0,05	221,49	207,13	0	0	0	0	0	0	Бершеть
26285	ВК	ВК	98,78	0,05	224,98	221,49	0	0	0	0	0	0	Бершеть
26283	ВК	ВК	31,71	0,05	225,65	224,98	0	0	0	0	0	0	Бершеть
26281	ВК	ВК	22,02	0,2	246,35	245,66	0,1355	0,49	0	0	0	0,0043	Бершеть
26280	ВК	ВК	56,07	0,2	245,66	245,37	0,1355	0,49	0	0	0	0,0043	Бершеть
475	ВК	Жилой дом	32,5	0,03	154,59	154,84	0,008	0,03	0	0,002	0,06	0,0113	Болгары
472	ВК	ВК	115,45	0,1	154,59	152,52	0,068	0,24	0	0,001	0	0,0087	Болгары
471	ВК	Многokвартирный жилой дом	15,34	0,03	149,75	150,37	0,028	0,1	0	0,004	0,22	0,0396	Болгары
469	ВК	ВК	154,5	0,03	152,52	149,75	0,028	0,1	0	0,037	0,22	0,0396	Болгары
467	ВК	Жилой дом	19,84	0,03	147,61	148,21	0,008	0,03	0	0,001	0,06	0,0113	Болгары
465	ВК	Жилой дом	24,88	0,03	146,11	146,76	0,008	0,03	0	0,002	0,06	0,0113	Болгары
463	ВК	Жилой дом	25,68	0,03	145,09	145,82	0,008	0,03	0	0,002	0,06	0,0113	Болгары
461	ВК	Жилой дом	31,27	0,03	144,86	145,2	0,008	0,03	0	0,002	0,06	0,0113	Болгары
459	ВК	Жилой дом	25,8	0,03	143,82	144,3	0,008	0,03	0	0,002	0,06	0,0113	Болгары
457	ВК	ВК	45,67	0,03	144,86	143,82	0,008	0,03	0	0,003	0,06	0,0113	Болгары
455	ВК	ВК	30,21	0,03	145,09	144,86	0,016	0,06	0	0,004	0,12	0,0226	Болгары
453	ВК	ВК	41,47	0,03	146,11	145,09	0,024	0,09	0	0,009	0,19	0,034	Болгары
451	ВК	ВК	49,68	0,03	147,61	146,11	0,032	0,12	0	0,014	0,25	0,0453	Болгары
449	ВК	ВК	23,33	0,03	148,38	147,61	0,04	0,14	0	0,008	0,31	0,0566	Болгары
447	ВК	ВК	112,38	0,03	152,52	148,38	0,04	0,14	0	0,038	0,31	0,0566	Болгары
443	Болгары Скважина №7	ВК	143,94	0,1	151,79	154,59	0,076	0,27	0	0,001	0	0,0097	Болгары
513	У	У	24,57	0,06	131,47	132,4	0,088	0,32	0	0,001	0,04	0,0311	Большакино
515	У	Жилой дом	22,94	0,06	132,4	130,78	0,008	0,03	0	0	0	0,0028	Большакино
517	ВК	У	31,81	0,06	132,4	133,3	0,096	0,35	0	0,002	0,05	0,034	Большакино
519	ВК	Жилой дом	13,05	0,06	133,3	133,36	0,008	0,03	0	0	0	0,0028	Большакино
521	ВК	ВК	21,97	0,06	133,3	135,11	0	0	0	0	0	0	Большакино
523	ВК	Жилой дом	40,46	0,06	133,3	130,57	0,008	0,03	0	0	0	0,0028	Большакино
526	У	Жилой дом	8,92	0,06	133,99	134,66	0,008	0,03	0	0	0	0,0028	Большакино
528	У	У	9,11	0,06	133,99	133,37	0,016	0,06	0	0	0,01	0,0057	Большакино
530	У	Жилой дом	9,57	0,06	133,37	132,65	0,008	0,03	0	0	0	0,0028	Большакино
532	ВК	У	25,92	0,06	130,2	129,22	0,08	0,29	0	0,001	0,04	0,0283	Большакино
534	У	Жилой дом	7,69	0,06	129,22	129,71	0,008	0,03	0	0	0	0,0028	Большакино
536	У	ВК	98,15	0,06	129,22	130,58	0,072	0,26	0	0,004	0,04	0,0255	Большакино
538	ВК	Жилой дом	16,52	0,06	130,58	131,1	0,008	0,03	0	0	0	0,0028	Большакино
540	ВК	Жилой дом	21,76	0,06	130,58	129,56	0,008	0,03	0	0	0	0,0028	Большакино
542	ВК	У	57,56	0,06	130,58	131,1	0,056	0,2	0	0,002	0,03	0,0198	Большакино
544	У	Жилой дом	21,18	0,06	131,1	129,9	0,008	0,03	0	0	0	0,0028	Большакино
546	У	Жилой дом	13,96	0,06	131,1	131,62	0,008	0,03	0	0	0	0,0028	Большакино
548	У	У	36,63	0,06	131,1	131,03	0,04	0,14	0	0,001	0,02	0,0141	Большакино
550	У	Жилой дом	10,87	0,06	131,03	131,49	0,008	0,03	0	0	0	0,0028	Большакино
552	У	У	17,72	0,06	131,03	130,95	0,032	0,12	0	0	0,02	0,0113	Большакино
554	У	Жилой дом	22,57	0,06	130,95	129,86	0,008	0,03	0	0	0	0,0028	Большакино
556	У	У	24,95	0,06	130,95	131,44	0,024	0,09	0	0	0,01	0,0085	Большакино
557	У	Жилой дом	11,69	0,06	131,44	131,83	0,008	0,03	0	0	0	0,0028	Большакино
558	У	У	191,56	0,06	133,37	134,57	0,008	0,03	0	0,001	0	0,0028	Большакино
560	ВК	ВК	47,55	0,06	133,3	134,1	0,112	0,4	0	0,003	0,05	0,0396	Большакино
561	ВК	У	34,91	0,06	134,1	133,99	0,024	0,09	0	0	0,01	0,0085	Большакино
26806	У	ВК	25,18	0,06	135,41	134,1	0,136	0,49	0	0,002	0,07	0,0481	Большакино
26728	ОК	У	1,09	0,06			0	0		0	0	0	Большакино
26726	Уз	РЧВ Большакино	0,78	0,06			0	0		0	0	0	Большакино

Sys	Начало участка	Конец участка	Длина участка, м	Внутренний диаметр трубы, м	Геодезическая отметка начала участка, м	Геодезическая отметка конца участка, м	Расход воды на участке, л/с	Расход воды на участке, м3/ч	Утечка на участке, л/с	Потери напора на участке, м	Удельные линейные потери, мм/м	Скорость движения воды на участке, м/с	Поселение
26725	РЧВ Большакино	ОК	0,99	0,06			0	0		0	0	0	Большакино
26724	У	Уз	0,98	0,06	151,06	151,14	0	0	0	0	0	0	Большакино
509	У	У	23,99	0,06	130,8	131,47	0,08	0,29	0	0,001	0,04	0,0283	Большакино
507	У	ВК	20,29	0,06	130,2	130,8	0,08	0,29	0	0,001	0,04	0,0283	Большакино
505	У	У	82,71	0,06	135,41	140,17	0,024	0,09	0	0,001	0,01	0,0085	Большакино
503	У	Хозяйственно-бытовое строение	15,17	0,06	134,89	135,66	0,008	0,03	0	0	0	0,0028	Большакино
501	У	Жилой дом	7,77	0,06	134,89	134,82	0,008	0,03	0	0	0	0,0028	Большакино
499	ВК	У	23,84	0,06	135,16	134,89	0,016	0,06	0	0	0,01	0,0057	Большакино
497	У	ВК	65,42	0,06	140,17	135,16	0,016	0,06	0	0,001	0,01	0,0057	Большакино
495	У	Жилой дом	79,99	0,06	140,17	135,08	0,008	0,03	0	0	0	0,0028	Большакино
493	У	У	122,37	0,06	151,06	135,41	0,16	0,58	0	0,01	0,08	0,0566	Большакино
491	Большакино Артезианская скважина №4783	У	17,14	0,06	151,9	151,06	0,16	0,58	0	0,001	0,08	0,0566	Большакино
488	ВК	Жилой дом	27,65	0,06	131,88	130,37	0,008	0,03	0	0	0	0,0028	Большакино
486	У	ВК	25,33	0,06	134,57	134,8	0	0	0	0	0	0	Большакино
484	У	Жилой дом	14	0,06	134,57	134,12	0,008	0,03	0	0	0	0,0028	Большакино
481	ВК	Жилой дом	34,38	0,06	131,88	133,08	0,008	0,03	0	0	0	0,0028	Большакино
479	У	ВК	14,5	0,06	131,44	131,88	0,016	0,06	0	0	0,01	0,0057	Большакино
511	У	Жилой дом	11,11	0,06	131,47	132,28	0,008	0,03	0	0	0	0,0028	Большакино
13783	ВК	Частный дом	35,08	0,02	105,06	105,29	0,02	0,07	0	0,03	0,79	0,0637	Большое Савино / Крохово / Ясыри / Ванюки / Песьянка / Хмели / Сокол
13781	ВК	ВК	52,25	0,1	105,56	105,06	0,5219	1,88	0	0,006	0,11	0,0664	Большое Савино / Крохово / Ясыри / Ванюки / Песьянка / Хмели / Сокол
13779	ВК	Частный дом	35,64	0,03	105,56	105,76	0,02	0,07	0	0,006	0,16	0,0283	Большое Савино / Крохово / Ясыри / Ванюки / Песьянка / Хмели / Сокол
13777	ВК	Частный дом	40,94	0,03	105,56	105,7	0,02	0,07	0	0,007	0,16	0,0283	Большое Савино / Крохово / Ясыри / Ванюки / Песьянка / Хмели / Сокол
13775	ВК	Частный дом	22,24	0,03	105,56	105,71	0,02	0,07	0	0,004	0,16	0,0283	Большое Савино / Крохово / Ясыри / Ванюки / Песьянка / Хмели / Сокол
13773	ПГ	ВК	63,68	0,1	105,96	105,56	0,5819	2,09	0	0,009	0,13	0,0741	Большое Савино / Крохово / Ясыри / Ванюки / Песьянка / Хмели / Сокол
13771	ПГ	ВК	102,09	0,11	105,96	106,07	0,3247	1,17	0	0,002	0,02	0,0342	Большое Савино / Крохово / Ясыри / Ванюки / Песьянка / Хмели / Сокол
13770	ВК	Частный дом	31,66	0,03	106,07	106,48	0,02	0,07	0	0,005	0,16	0,0283	Большое Савино / Крохово / Ясыри / Ванюки / Песьянка / Хмели / Сокол
13768	ВК	Частный дом	21,91	0,02	106,07	106,22	0,02	0,07	0	0,019	0,79	0,0637	Большое Савино / Крохово / Ясыри / Ванюки / Песьянка / Хмели / Сокол
13766	ВК	ВК	61,23	0,11	106,07	107,1	0,2847	1,03	0	0,001	0,01	0,03	Большое Савино / Крохово / Ясыри / Ванюки / Песьянка / Хмели / Сокол
13764	ВК	Частный дом	17,11	0,03	107,1	107,06	0,02	0,07	0	0,003	0,16	0,0283	Большое Савино / Крохово / Ясыри / Ванюки / Песьянка / Хмели / Сокол
13762	ВК	ВК	44,57	0,11	107,1	107,1	0,2447	0,88	0	0,001	0,01	0,0258	Большое Савино / Крохово / Ясыри / Ванюки / Песьянка / Хмели / Сокол
13760	ВК	Тихая, 7А	67,38	0,025	107,1	105,62	0,008	0,03	0	0,01	0,13	0,0163	Большое Савино / Крохово / Ясыри / Ванюки / Песьянка / Хмели / Сокол
13759	ВК	Казанский тракт, 7	22,2	0,025	107,1	106,66	0,008	0,03	0	0,003	0,13	0,0163	Большое Савино / Крохово / Ясыри / Ванюки / Песьянка / Хмели / Сокол
13757	ВК	ВК	57,75	0,11	107,1	106,66	0,2287	0,82	0	0,001	0,01	0,0241	Большое Савино / Крохово / Ясыри / Ванюки / Песьянка / Хмели / Сокол
13755	ВК	ВК	85,09	0,05	106	105,56	0,068	0,24	0	0,006	0,07	0,0346	Большое Савино / Крохово / Ясыри / Ванюки / Песьянка / Хмели / Сокол
13753	ВК	Частный дом	20,26	0,03	107,1	106,76	0,02	0,07	0	0,003	0,16	0,0283	Большое Савино / Крохово / Ясыри / Ванюки / Песьянка / Хмели / Сокол
13750	ПГ	ВК	16,34	0,09	105,96	105,81	0,2735	0,98	0	0,001	0,04	0,043	Большое Савино / Крохово / Ясыри / Ванюки / Песьянка / Хмели / Сокол

Sys	Начало участка	Конец участка	Длина участка, м	Внутренний диаметр трубы, м	Геодезическая отметка начала участка, м	Геодезическая отметка конца участка, м	Расход воды на участке, л/с	Расход воды на участке, м3/ч	Утечка на участке, л/с	Потери напора на участке, м	Удельные линейные потери, мм/м	Скорость движения воды на участке, м/с	Поселение
13748	ВК	ВК	74,62	0,09	105,81	105,39	0,2455	0,88	0	0,002	0,02	0,0386	Большое Савино / Крохово / Ясыри / Ванюки / Песьянка / Хмели / Сокол
13746	ВК	Частный дом	62,42	0,03	105,39	105,74	0,02	0,07	0	0,011	0,16	0,0283	Большое Савино / Крохово / Ясыри / Ванюки / Песьянка / Хмели / Сокол
13744	ВК	Тихая, 1	26,09	0,025	105,39	105,58	0,008	0,03	0	0,004	0,13	0,0163	Большое Савино / Крохово / Ясыри / Ванюки / Песьянка / Хмели / Сокол
13742	ВК	ВК	88,75	0,1	105,39	105,29	0,2095	0,75	0	0,001	0,01	0,0267	Большое Савино / Крохово / Ясыри / Ванюки / Песьянка / Хмели / Сокол
13740	ВК	У	88,05	0,15	105,29	105,38	0,2095	0,75	0	0	0	0,0119	Большое Савино / Крохово / Ясыри / Ванюки / Песьянка / Хмели / Сокол
13738	У	Частный дом	89,34	0,02	105,44	105,44	0,02	0,07	0	0,077	0,79	0,0637	Большое Савино / Крохово / Ясыри / Ванюки / Песьянка / Хмели / Сокол
13736	У	Частный дом	61,47	0,03	105,44	105,18	0,02	0,07	0	0,011	0,16	0,0283	Большое Савино / Крохово / Ясыри / Ванюки / Песьянка / Хмели / Сокол
13734	У	Частный дом	40,18	0,03	105,27	105,74	0,02	0,07	0	0,007	0,16	0,0283	Большое Савино / Крохово / Ясыри / Ванюки / Песьянка / Хмели / Сокол
13732	У	Тихая, 6	12,86	0,025	105,27	105,56	0,008	0,03	0	0,002	0,13	0,0163	Большое Савино / Крохово / Ясыри / Ванюки / Песьянка / Хмели / Сокол
13730	У	У	34,53	0,03	105,44	105,27	0,028	0,1	0	0,008	0,22	0,0396	Большое Савино / Крохово / Ясыри / Ванюки / Песьянка / Хмели / Сокол
13728	У	Частный дом	10,82	0,02	105,44	105,6	0,02	0,07	0	0,009	0,79	0,0637	Большое Савино / Крохово / Ясыри / Ванюки / Песьянка / Хмели / Сокол
13726	У	У	10,19	0,03	105,38	105,44	0,088	0,32	0	0,01	0,89	0,1245	Большое Савино / Крохово / Ясыри / Ванюки / Песьянка / Хмели / Сокол
13724	У	ВК	40,06	0,15	105,38	105,75	0,1215	0,44	0	0	0	0,0069	Большое Савино / Крохово / Ясыри / Ванюки / Песьянка / Хмели / Сокол
13722	ВК	ВК	95,94	0,15	105,75	105,91	0,1215	0,44	0	0	0	0,0069	Большое Савино / Крохово / Ясыри / Ванюки / Песьянка / Хмели / Сокол
13719	У	Частный дом	62,69	0,063	107	107	0,02	0,07	0	0,001	0,01	0,0064	Большое Савино / Крохово / Ясыри / Ванюки / Песьянка / Хмели / Сокол
13717	У	Частный дом	26,21	0,025	107	107	0,02	0,07	0	0,009	0,32	0,0407	Большое Савино / Крохово / Ясыри / Ванюки / Песьянка / Хмели / Сокол
13715	ВК	У	43,45	0,063	106,77	107	0,04	0,14	0	0,001	0,02	0,0128	Большое Савино / Крохово / Ясыри / Ванюки / Песьянка / Хмели / Сокол
13713	У	Частный дом	14,04	0,03	106,67	106,63	0,02	0,07	0	0,002	0,16	0,0283	Большое Савино / Крохово / Ясыри / Ванюки / Песьянка / Хмели / Сокол
13711	У	Заюрчимская, 23	31,77	0,025	105	105	0,008	0,03	0	0,005	0,13	0,0163	Большое Савино / Крохово / Ясыри / Ванюки / Песьянка / Хмели / Сокол
13709	У	Частный дом	24,03	0,03	105	105	0,02	0,07	0	0,004	0,16	0,0283	Большое Савино / Крохово / Ясыри / Ванюки / Песьянка / Хмели / Сокол
13707	ВК	У	40,56	0,03	105	105	0,028	0,1	0	0,01	0,22	0,0396	Большое Савино / Крохово / Ясыри / Ванюки / Песьянка / Хмели / Сокол
13705	ВК	Частный дом	64,72	0,03	105	105	0,02	0,07	0	0,011	0,16	0,0283	Большое Савино / Крохово / Ясыри / Ванюки / Песьянка / Хмели / Сокол
13704	ВК	Частный дом	76,84	0,03	105	105,17	0,02	0,07	0	0,013	0,16	0,0283	Большое Савино / Крохово / Ясыри / Ванюки / Песьянка / Хмели / Сокол
13703	ВК	ВК	96,08	0,05	105,56	105	0,068	0,24	0	0,007	0,07	0,0346	Большое Савино / Крохово / Ясыри / Ванюки / Песьянка / Хмели / Сокол

Sys	Начало участка	Конец участка	Длина участка, м	Внутренний диаметр трубы, м	Геодезическая отметка начала участка, м	Геодезическая отметка конца участка, м	Расход воды на участке, л/с	Расход воды на участке, м3/ч	Утечка на участке, л/с	Потери напора на участке, м	Удельные линейные потери, мм/м	Скорость движения воды на участке, м/с	Поселение
13699	ВК	Заюрчимская, 13	90,5	0,025	106	105,96	0,008	0,03	0	0,013	0,13	0,0163	Большое Савино / Крохово / Ясыри / Ванюки / Песьянка / Хмели / Сокол
13698	ВК	Частный дом	26,77	0,03	106	105,62	0,02	0,07	0	0,005	0,16	0,0283	Большое Савино / Крохово / Ясыри / Ванюки / Песьянка / Хмели / Сокол
13696	ВК	ВК	44,5	0,05	106	106	0,096	0,35	0	0,005	0,1	0,0489	Большое Савино / Крохово / Ясыри / Ванюки / Песьянка / Хмели / Сокол
13694	ВК	Частный дом	30,81	0,02	106	106	0,02	0,07	0	0,027	0,79	0,0637	Большое Савино / Крохово / Ясыри / Ванюки / Песьянка / Хмели / Сокол
13692	ВК	ВК	128,94	0,05	105,64	106	0,116	0,42	0	0,017	0,12	0,0591	Большое Савино / Крохово / Ясыри / Ванюки / Песьянка / Хмели / Сокол
13690	ВК	Частный дом	16,02	0,02	105,91	105,95	0,02	0,07	0	0,014	0,79	0,0637	Большое Савино / Крохово / Ясыри / Ванюки / Песьянка / Хмели / Сокол
13688	ВК	Тихая, 14	24,31	0,02	105,91	106	0,008	0,03	0	0,008	0,32	0,0255	Большое Савино / Крохово / Ясыри / Ванюки / Песьянка / Хмели / Сокол
13686	ВК	ВК	14,88	0,06	105,91	105,64	0,0935	0,34	0	0,001	0,05	0,0331	Большое Савино / Крохово / Ясыри / Ванюки / Песьянка / Хмели / Сокол
13684	ВК	Тихая, 8Б	22,63	0,025	105,64	105,69	0,008	0,03	0	0,003	0,13	0,0163	Большое Савино / Крохово / Ясыри / Ванюки / Песьянка / Хмели / Сокол
13682	ВК	ВК	79,2	0,06	106,66	105,64	0,0305	0,11	0	0,001	0,01	0,0108	Большое Савино / Крохово / Ясыри / Ванюки / Песьянка / Хмели / Сокол
13680	ВК	Частный дом	17,58	0,03	106,66	106,48	0,02	0,07	0	0,003	0,16	0,0283	Большое Савино / Крохово / Ясыри / Ванюки / Песьянка / Хмели / Сокол
13678	ВК	ПГ	11,88	0,11	106,66	106,65	0,1782	0,64	0	0	0,01	0,0187	Большое Савино / Крохово / Ясыри / Ванюки / Песьянка / Хмели / Сокол
13676	ПГ	ВК	87,1	0,11	106,65	107,12	0,1782	0,64	0	0,001	0,01	0,0187	Большое Савино / Крохово / Ясыри / Ванюки / Песьянка / Хмели / Сокол
13674	ВК	Казанский тракт, 15	26,55	0,025	107,12	106,71	0,008	0,03	0	0,004	0,13	0,0163	Большое Савино / Крохово / Ясыри / Ванюки / Песьянка / Хмели / Сокол
13672	ВК	ВК	102,09	0,11	107,12	106,66	0,1702	0,61	0	0,001	0,01	0,0179	Большое Савино / Крохово / Ясыри / Ванюки / Песьянка / Хмели / Сокол
13670	ВК	Частный дом	112,86	0,03	106,66	106,84	0,02	0,07	0	0,019	0,16	0,0283	Большое Савино / Крохово / Ясыри / Ванюки / Песьянка / Хмели / Сокол
13668	ВК	Частный дом	25,08	0,03	106,66	106,72	0,02	0,07	0	0,004	0,16	0,0283	Большое Савино / Крохово / Ясыри / Ванюки / Песьянка / Хмели / Сокол
13666	ВК	Частный дом	34,18	0,02	106,66	106,74	0,02	0,07	0	0,03	0,79	0,0637	Большое Савино / Крохово / Ясыри / Ванюки / Песьянка / Хмели / Сокол
13664	ВК	ВК	50,36	0,11	106,9	106,66	0,1102	0,4	0	0	0	0,0116	Большое Савино / Крохово / Ясыри / Ванюки / Песьянка / Хмели / Сокол
13662	ВК	Дом Культуры	44,08	0,02	106,9	106,77	0,0023	0,01	0	0,004	0,09	0,0073	Большое Савино / Крохово / Ясыри / Ванюки / Песьянка / Хмели / Сокол
13660	ВК	ПГ	52,05	0,11	106,2	106,9	0,1079	0,39	0	0	0	0,0114	Большое Савино / Крохово / Ясыри / Ванюки / Песьянка / Хмели / Сокол
13658	У	Полевая, 18	98,82	0,03	106,66	106,49	0,008	0,03	0	0,007	0,06	0,0113	Большое Савино / Крохово / Ясыри / Ванюки / Песьянка / Хмели / Сокол
13656	У	Заюрчимская, 2	56,31	0,025	106,66	107,06	0,008	0,03	0	0,008	0,13	0,0163	Большое Савино / Крохово / Ясыри / Ванюки / Песьянка / Хмели / Сокол
13652	ВК	У	21,62	0,02	106,7	106,66	0,036	0,13	0	0,034	1,42	0,1146	Большое Савино / Крохово / Ясыри / Ванюки / Песьянка / Хмели / Сокол

Sys	Начало участка	Конец участка	Длина участка, м	Внутренний диаметр трубы, м	Геодезическая отметка начала участка, м	Геодезическая отметка конца участка, м	Расход воды на участке, л/с	Расход воды на участке, м3/ч	Утечка на участке, л/с	Потери напора на участке, м	Удельные линейные потери, мм/м	Скорость движения воды на участке, м/с	Поселение
13650	ВК	Частный дом	32,22	0,03	106,7	106,84	0,02	0,07	0	0,006	0,16	0,0283	Большое Савино / Крохово / Ясыри / Ванюки / Песьянка / Хмели / Сокол
13648	ВК	Частный дом	17,5	0,03	106,7	106,87	0,02	0,07	0	0,003	0,16	0,0283	Большое Савино / Крохово / Ясыри / Ванюки / Песьянка / Хмели / Сокол
13646	У	ВК	48,03	0,02	106,88	106,7	0,076	0,27	0	0,29	5,49	0,2419	Большое Савино / Крохово / Ясыри / Ванюки / Песьянка / Хмели / Сокол
13644	У	Потребитель	50,49	0,03	106,88	106,63	0,008	0,03	0	0,003	0,06	0,0113	Большое Савино / Крохово / Ясыри / Ванюки / Песьянка / Хмели / Сокол
13642	ВК	У	50,78	0,05	106,6	106,88	0,084	0,3	0	0,005	0,08	0,0428	Большое Савино / Крохово / Ясыри / Ванюки / Песьянка / Хмели / Сокол
13640	ВК	ВК	33,62	0,05	105,95	106,6	0,084	0,3	0	0,003	0,08	0,0428	Большое Савино / Крохово / Ясыри / Ванюки / Песьянка / Хмели / Сокол
13638	ПГ	ВК	97,23	0,05	106,2	105,95	0,084	0,3	0	0,009	0,08	0,0428	Большое Савино / Крохово / Ясыри / Ванюки / Песьянка / Хмели / Сокол
13636	ВК	Заюрчимская, 10	19,52	0,025	105,59	105,41	0,008	0,03	0	0,003	0,13	0,0163	Большое Савино / Крохово / Ясыри / Ванюки / Песьянка / Хмели / Сокол
13633	ПГ	ВК	31,28	0,05	106,2	106,14	0,216	0,78	0	0,016	0,47	0,11	Большое Савино / Крохово / Ясыри / Ванюки / Песьянка / Хмели / Сокол
13631	ВК	ПГ	74,66	0,11	104,84	106,2	0,1921	0,69	0	0,001	0,01	0,0202	Большое Савино / Крохово / Ясыри / Ванюки / Песьянка / Хмели / Сокол
13628	ВК	Частный дом	51,12	0,02	100,21	95,92	0,02	0,07	0	0,044	0,79	0,0637	Большое Савино / Крохово / Ясыри / Ванюки / Песьянка / Хмели / Сокол
13626	ВК	Частный дом	24,96	0,03	100,21	98,17	0,02	0,07	0	0,004	0,16	0,0283	Большое Савино / Крохово / Ясыри / Ванюки / Песьянка / Хмели / Сокол
13624	ВК	Частный дом	7,85	0,03	100,21	100,4	0,02	0,07	0	0,001	0,16	0,0283	Большое Савино / Крохово / Ясыри / Ванюки / Песьянка / Хмели / Сокол
13622	ВК	ВК	65,76	0,05	103,56	100,21	0,06	0,22	0	0,004	0,06	0,0306	Большое Савино / Крохово / Ясыри / Ванюки / Песьянка / Хмели / Сокол
13620	ВК	Клубная, 32	29,91	0,025	103,56	102,03	0,008	0,03	0	0,004	0,13	0,0163	Большое Савино / Крохово / Ясыри / Ванюки / Песьянка / Хмели / Сокол
13618	ВК	Частный дом	18,63	0,03	103,56	103,52	0,02	0,07	0	0,003	0,16	0,0283	Большое Савино / Крохово / Ясыри / Ванюки / Песьянка / Хмели / Сокол
13616	ВК	Клубная, 15	14,81	0,025	103,56	103,78	0,008	0,03	0	0,002	0,13	0,0163	Большое Савино / Крохово / Ясыри / Ванюки / Песьянка / Хмели / Сокол
13614	ВК	ВК	60,57	0,05	103,93	103,56	0,096	0,35	0	0,006	0,1	0,0489	Большое Савино / Крохово / Ясыри / Ванюки / Песьянка / Хмели / Сокол
13612	ВК	Частный дом	11,66	0,03	105	104,91	0,02	0,07	0	0,002	0,16	0,0283	Большое Савино / Крохово / Ясыри / Ванюки / Песьянка / Хмели / Сокол
13610	ВК	ВК	27,91	0,025	105	105,25	0	0	0	0	0	0	Большое Савино / Крохово / Ясыри / Ванюки / Песьянка / Хмели / Сокол
13608	ВК	Частный дом	36,71	0,025	105	105,59	0,02	0,07	0	0,013	0,32	0,0407	Большое Савино / Крохово / Ясыри / Ванюки / Песьянка / Хмели / Сокол
13606	ВК	ВК	47,31	0,02	103,93	105	0,04	0,14	0	0,082	1,58	0,1273	Большое Савино / Крохово / Ясыри / Ванюки / Песьянка / Хмели / Сокол
13604	ВК	Частный дом	29,06	0,02	103,93	103,68	0,02	0,07	0	0,025	0,79	0,0637	Большое Савино / Крохово / Ясыри / Ванюки / Песьянка / Хмели / Сокол
13602	ВК	Частный дом	16,48	0,02	103,93	103,34	0,02	0,07	0	0,014	0,79	0,0637	Большое Савино / Крохово / Ясыри / Ванюки / Песьянка / Хмели / Сокол

Sys	Начало участка	Конец участка	Длина участка, м	Внутренний диаметр трубы, м	Геодезическая отметка начала участка, м	Геодезическая отметка конца участка, м	Расход воды на участке, л/с	Расход воды на участке, м3/ч	Утечка на участке, л/с	Потери напора на участке, м	Удельные линейные потери, мм/м	Скорость движения воды на участке, м/с	Поселение
13600	ВК	ВК	166,52	0,05	105,19	103,93	0,176	0,63	0	0,054	0,29	0,0896	Большое Савино / Крохово / Ясыри / Ванюки / Песьянка / Хмели / Сокол
13598	ВК	ВК	94,49	0,025	105,19	105,59	0,008	0,03	0	0,013	0,13	0,0163	Большое Савино / Крохово / Ясыри / Ванюки / Песьянка / Хмели / Сокол
13597	ВК	Клубная, 7	41,29	0,025	105,19	104,99	0,008	0,03	0	0,006	0,13	0,0163	Большое Савино / Крохово / Ясыри / Ванюки / Песьянка / Хмели / Сокол
13595	ВК	Клубная, 12А	42,05	0,025	105,19	105,16	0,008	0,03	0	0,006	0,13	0,0163	Большое Савино / Крохово / Ясыри / Ванюки / Песьянка / Хмели / Сокол
13593	ВК	Клубная, 5	28,46	0,025	105,19	105,04	0,008	0,03	0	0,004	0,13	0,0163	Большое Савино / Крохово / Ясыри / Ванюки / Песьянка / Хмели / Сокол
13591	ВК	Клубная, 3	44,18	0,025	105,19	105,67	0,008	0,03	0	0,006	0,13	0,0163	Большое Савино / Крохово / Ясыри / Ванюки / Песьянка / Хмели / Сокол
13589	ВК	ВК	80,82	0,05	106,14	105,19	0,216	0,78	0	0,042	0,47	0,11	Большое Савино / Крохово / Ясыри / Ванюки / Песьянка / Хмели / Сокол
13587	ВК	ВК	43,55	0,11	105,55	104,84	0,1921	0,69	0	0	0,01	0,0202	Большое Савино / Крохово / Ясыри / Ванюки / Песьянка / Хмели / Сокол
13585	ВК	ВК	44,67	0,11	106,61	105,55	0,1921	0,69	0	0	0,01	0,0202	Большое Савино / Крохово / Ясыри / Ванюки / Песьянка / Хмели / Сокол
13583	ВК	ВК	42,43	0,11	107	106,61	0,1921	0,69	0	0	0,01	0,0202	Большое Савино / Крохово / Ясыри / Ванюки / Песьянка / Хмели / Сокол
13581	ВК	ВК	328,02	0,025	106,61	106	0	0	0	0	0	0	Большое Савино / Крохово / Ясыри / Ванюки / Песьянка / Хмели / Сокол
13579	ВК	Автоцентр "Suzuki"	24,45	0,1	108,32	108,19	0,0678	0,24	0	0	0	0,0086	Большое Савино / Крохово / Ясыри / Ванюки / Песьянка / Хмели / Сокол
13577	ВК	Автоцентр "KIA"	28,41	0,1	108,32	108,36	0,0614	0,22	0	0	0	0,0078	Большое Савино / Крохово / Ясыри / Ванюки / Песьянка / Хмели / Сокол
13575	ВК	ВК	295,88	0,09	104,25	108,32	0,1292	0,47	0	0,004	0,01	0,0203	Большое Савино / Крохово / Ясыри / Ванюки / Песьянка / Хмели / Сокол
13573	ВК	шоссе Космонавтов, 368/1	52,88	0,05	104,25	102,86	0,02	0,07	0	0,001	0,02	0,0102	Большое Савино / Крохово / Ясыри / Ванюки / Песьянка / Хмели / Сокол
13571	ВК	ВК	301,55	0,11	106,22	104,25	0,1492	0,54	0	0,002	0,01	0,0157	Большое Савино / Крохово / Ясыри / Ванюки / Песьянка / Хмели / Сокол
13569	Многоквартирный жилой дом	Производственное здание	87	0,05	105,29	104,39	0,0229	0,08	0	0,002	0,02	0,0116	Большое Савино / Крохово / Ясыри / Ванюки / Песьянка / Хмели / Сокол
13567	Многоквартирный жилой дом	Многоквартирный жилой дом	87,41	0,05	104,94	105,29	0,1655	0,6	0	0,024	0,25	0,0843	Большое Савино / Крохово / Ясыри / Ванюки / Песьянка / Хмели / Сокол
13565	ВК	Многоквартирный жилой дом	26,07	0,05	105,47	104,94	0,2306	0,83	0	0,016	0,55	0,1175	Большое Савино / Крохово / Ясыри / Ванюки / Песьянка / Хмели / Сокол
13563	ВК	Потребитель	37,45	0,03	106,13	105,83	0,02	0,07	0	0,006	0,16	0,0283	Большое Савино / Крохово / Ясыри / Ванюки / Песьянка / Хмели / Сокол
13561	ВК	ВК	53,43	0,05	103,31	106,13	0,02	0,07	0	0,001	0,02	0,0102	Большое Савино / Крохово / Ясыри / Ванюки / Песьянка / Хмели / Сокол
13559	ВК	МКД	40,39	0,03	103,31	102,65	0,02	0,07	0	0,007	0,16	0,0283	Большое Савино / Крохово / Ясыри / Ванюки / Песьянка / Хмели / Сокол
13557	ВК	ВК	57,74	0,11	104,64	103,31	0,04	0,14	0	0	0	0,0042	Большое Савино / Крохово / Ясыри / Ванюки / Песьянка / Хмели / Сокол
13555	ВК	ВК	42,26	0,11	106,74	104,64	0,04	0,14	0	0	0	0,0042	Большое Савино / Крохово / Ясыри / Ванюки / Песьянка / Хмели / Сокол

Sys	Начало участка	Конец участка	Длина участка, м	Внутренний диаметр трубы, м	Геодезическая отметка начала участка, м	Геодезическая отметка конца участка, м	Расход воды на участке, л/с	Расход воды на участке, м3/ч	Утечка на участке, л/с	Потери напора на участке, м	Удельные линейные потери, мм/м	Скорость движения воды на участке, м/с	Поселение
13553	БК	БК	50,28	0,11	106,84	106,74	0,04	0,14	0	0	0	0,0042	Большое Савино / Крохово / Ясыри / Ванюки / Песьянка / Хмели / Сокол
13551	БК	Многоквартирный жилой дом	18,65	0,03	106,84	106,96	0,0458	0,16	0	0,007	0,36	0,0648	Большое Савино / Крохово / Ясыри / Ванюки / Песьянка / Хмели / Сокол
13549	БК	БК	17,64	0,11	107,04	106,84	0,0858	0,31	0	0	0	0,009	Большое Савино / Крохово / Ясыри / Ванюки / Песьянка / Хмели / Сокол
13547	БК	БК	22,49	0,11	106,73	107,04	0,0858	0,31	0	0	0	0,009	Большое Савино / Крохово / Ясыри / Ванюки / Песьянка / Хмели / Сокол
13545	БК	Многоквартирный жилой дом	33,73	0,05	106,73	106,29	0,1125	0,4	0	0,004	0,11	0,0573	Большое Савино / Крохово / Ясыри / Ванюки / Песьянка / Хмели / Сокол
13543	БК	Многоквартирный жилой дом	38,82	0,05	106,73	105,92	0,0775	0,28	0	0,003	0,08	0,0395	Большое Савино / Крохово / Ясыри / Ванюки / Песьянка / Хмели / Сокол
13541	БК	Многокватирный жилой дом	34,11	0,03	106,73	107,13	0,0504	0,18	0	0,015	0,39	0,0714	Большое Савино / Крохово / Ясыри / Ванюки / Песьянка / Хмели / Сокол
13539	БК	БК	72,82	0,11	106,35	106,73	0,3263	1,17	0	0,001	0,02	0,0343	Большое Савино / Крохово / Ясыри / Ванюки / Песьянка / Хмели / Сокол
13537	БК	Многоквартирный жилой дом	11,46	0,05	104,49	103,79	0,059	0,21	0	0,001	0,06	0,03	Большое Савино / Крохово / Ясыри / Ванюки / Песьянка / Хмели / Сокол
13535	БК	БК	32,78	0,05	106,35	104,49	0,059	0,21	0	0,002	0,06	0,03	Большое Савино / Крохово / Ясыри / Ванюки / Песьянка / Хмели / Сокол
13533	БК	Образовательное учреждение	13,33	0,05	107,61	107,8	0,0045	0,02	0	0	0	0,0023	Большое Савино / Крохово / Ясыри / Ванюки / Песьянка / Хмели / Сокол
13531	БК	БК	40,04	0,05	108,2	107,61	0,0045	0,02	0	0	0	0,0023	Большое Савино / Крохово / Ясыри / Ванюки / Песьянка / Хмели / Сокол
13529	БК	БК	24,72	0,06	106,78	108,02	0,0045	0,02	0	0	0	0,0016	Большое Савино / Крохово / Ясыри / Ванюки / Песьянка / Хмели / Сокол
13527	БК	БК	7,55	0,06	106,35	106,78	0,0045	0,02	0	0	0	0,0016	Большое Савино / Крохово / Ясыри / Ванюки / Песьянка / Хмели / Сокол
13525	БК	БК	38,84	0,1	105,5	106,35	0,3898	1,4	0	0,002	0,05	0,0496	Большое Савино / Крохово / Ясыри / Ванюки / Песьянка / Хмели / Сокол
13524	БК	Многоквартирный жилой дом	13,03	0,03	105,5	105,72	0,0653	0,24	0	0,007	0,51	0,0924	Большое Савино / Крохово / Ясыри / Ванюки / Песьянка / Хмели / Сокол
13522	БК	БК	31,47	0,1	105,29	105,5	0,455	1,64	0	0,002	0,07	0,0579	Большое Савино / Крохово / Ясыри / Ванюки / Песьянка / Хмели / Сокол
13520	БК	Административное здание	12,77	0,03	101,29	101,53	0,0018	0,01	0	0	0,01	0,0026	Большое Савино / Крохово / Ясыри / Ванюки / Песьянка / Хмели / Сокол
13518	БК	Административное здание	14,79	0,03	101,29	100,61	0,0016	0,01	0	0	0,01	0,0022	Большое Савино / Крохово / Ясыри / Ванюки / Песьянка / Хмели / Сокол
13516	БК	БК	17,9	0,05	101,86	101,29	0,0034	0,01	0	0	0	0,0017	Большое Савино / Крохово / Ясыри / Ванюки / Песьянка / Хмели / Сокол
13514	БК	БК	25,15	0,05	103,56	101,86	0,0034	0,01	0	0	0	0,0017	Большое Савино / Крохово / Ясыри / Ванюки / Песьянка / Хмели / Сокол
13512	БК	Многоквартирный жилой дом	13,27	0,03	103,56	103,2	0,0786	0,28	0	0,009	0,61	0,1113	Большое Савино / Крохово / Ясыри / Ванюки / Песьянка / Хмели / Сокол
13510	БК	БК	35,41	0,1	105,12	103,56	0,082	0,3	0	0	0,01	0,0104	Большое Савино / Крохово / Ясыри / Ванюки / Песьянка / Хмели / Сокол
13508	БК	БК	7,44	0,1	105,12	105,29	0,455	1,64	0	0,001	0,07	0,0579	Большое Савино / Крохово / Ясыри / Ванюки / Песьянка / Хмели / Сокол

Sys	Начало участка	Конец участка	Длина участка, м	Внутренний диаметр трубы, м	Геодезическая отметка начала участка, м	Геодезическая отметка конца участка, м	Расход воды на участке, л/с	Расход воды на участке, м3/ч	Утечка на участке, л/с	Потери напора на участке, м	Удельные линейные потери, мм/м	Скорость движения воды на участке, м/с	Поселение
13506	БК	БК	9,16	0,02	105,47	105,12	0,5371	1,93	0	5,448	540,65	1,7096	Большое Савино / Крохово / Ясыри / Ванюки / Песьянка / Хмели / Сокол
13504	БК	БК	30,14	0,1	106,32	105,47	0,7677	2,76	0	0,007	0,22	0,0977	Большое Савино / Крохово / Ясыри / Ванюки / Песьянка / Хмели / Сокол
13502	БК	БК	14,52	0,1	106,22	106,32	0,7677	2,76	0	0,004	0,22	0,0977	Большое Савино / Крохово / Ясыри / Ванюки / Песьянка / Хмели / Сокол
13500	БК	БК	18,47	0,15	106,67	106,22	0,9169	3,3	0	0,001	0,04	0,0519	Большое Савино / Крохово / Ясыри / Ванюки / Песьянка / Хмели / Сокол
13498	БК	БК	54,49	0,15	107,44	106,67	0,9169	3,3	0	0,002	0,04	0,0519	Большое Савино / Крохово / Ясыри / Ванюки / Песьянка / Хмели / Сокол
13496	У	Автоцентр "EXEED"	70,44	0,1	106,57	108,48	0,0358	0,13	0	0	0	0,0046	Большое Савино / Крохово / Ясыри / Ванюки / Песьянка / Хмели / Сокол
13494	У	У	54,83	0,25	106,71	106,57	0,0358	0,13	0	0	0	0,0007	Большое Савино / Крохово / Ясыри / Ванюки / Песьянка / Хмели / Сокол
13492	У	Автоцентр "Nissan"	63,04	0,1	106,71	107,62	0,0518	0,19	0	0	0	0,0066	Большое Савино / Крохово / Ясыри / Ванюки / Песьянка / Хмели / Сокол
13490	БК	У	87,81	0,25	108,13	106,71	0,0876	0,32	0	0	0	0,0018	Большое Савино / Крохово / Ясыри / Ванюки / Песьянка / Хмели / Сокол
13488	БК	БК	26,32	0,25	107,44	108,13	0,0876	0,32	0	0	0	0,0018	Большое Савино / Крохово / Ясыри / Ванюки / Песьянка / Хмели / Сокол
13486	БК	БК	115,03	0,15	110,12	108,02	0,3038	1,09	0	0	0	0,0172	Большое Савино / Крохово / Ясыри / Ванюки / Песьянка / Хмели / Сокол
13485	БК	БК	29,45	0,06	110,76	110,12	0,1714	0,62	0	0,003	0,1	0,0606	Большое Савино / Крохово / Ясыри / Ванюки / Песьянка / Хмели / Сокол
13484	БК	Многokвартирный жилой дом	17,42	0,03	111,34	111,05	0,0217	0,08	0	0,003	0,17	0,0307	Большое Савино / Крохово / Ясыри / Ванюки / Песьянка / Хмели / Сокол
13482	БК	Многokвартирный жилой дом	22,19	0,03	111,34	111,5	0,0706	0,25	0	0,013	0,55	0,0998	Большое Савино / Крохово / Ясыри / Ванюки / Песьянка / Хмели / Сокол
13480	БК	БК	35,84	0,06	110,76	111,34	0,0923	0,33	0	0,002	0,04	0,0326	Большое Савино / Крохово / Ясыри / Ванюки / Песьянка / Хмели / Сокол
13478	БК	БК	146,23	0,11	112	110,76	0,2637	0,95	0	0,002	0,01	0,0277	Большое Савино / Крохово / Ясыри / Ванюки / Песьянка / Хмели / Сокол
13476	БК	БК	41,07	0,1	110,86	110,12	0,1324	0,48	0	0	0,01	0,0169	Большое Савино / Крохово / Ясыри / Ванюки / Песьянка / Хмели / Сокол
13474	БК	Многokвартирный жилой дом	17,3	0,05	110,01	109,97	0,0269	0,1	0	0,001	0,03	0,0137	Большое Савино / Крохово / Ясыри / Ванюки / Песьянка / Хмели / Сокол
13472	БК	Многokвартирный жилой дом	14,78	0,03	112	112	0,0761	0,27	0	0,01	0,59	0,1076	Большое Савино / Крохово / Ясыри / Ванюки / Песьянка / Хмели / Сокол
13469	БК	Многokвартирный жилой дом	15,88	0,05	110,01	110,16	0,0313	0,11	0	0,001	0,03	0,016	Большое Савино / Крохово / Ясыри / Ванюки / Песьянка / Хмели / Сокол
13467	БК	БК	36,01	0,05	110,86	110,01	0,0582	0,21	0	0,002	0,06	0,0297	Большое Савино / Крохово / Ясыри / Ванюки / Песьянка / Хмели / Сокол
13465	БК	Многokвартирный жилой дом	19,24	0,03	110,86	111	0,0347	0,12	0	0,006	0,27	0,0491	Большое Савино / Крохово / Ясыри / Ванюки / Песьянка / Хмели / Сокол
13463	БК	БК	61,42	0,1	111,85	110,86	0,2253	0,81	0	0,001	0,01	0,0287	Большое Савино / Крохово / Ясыри / Ванюки / Песьянка / Хмели / Сокол
13461	БК	Магазин	27,69	0,05	111,85	111,32	0,0253	0,09	0	0,001	0,03	0,0129	Большое Савино / Крохово / Ясыри / Ванюки / Песьянка / Хмели / Сокол

Sys	Начало участка	Конец участка	Длина участка, м	Внутренний диаметр трубы, м	Геодезическая отметка начала участка, м	Геодезическая отметка конца участка, м	Расход воды на участке, л/с	Расход воды на участке, м3/ч	Утечка на участке, л/с	Потери напора на участке, м	Удельные линейные потери, мм/м	Скорость движения воды на участке, м/с	Поселение
13459	ВК	ВК	60,23	0,11	111,93	111,85	0,2507	0,9	0	0,001	0,01	0,0264	Большое Савино / Крохово / Ясыри / Ванюки / Песьянка / Хмели / Сокол
13457	ВК	Многоквартирный жилой дом	23,65	0,03	111,93	112	0,0366	0,13	0	0,007	0,28	0,0518	Большое Савино / Крохово / Ясыри / Ванюки / Песьянка / Хмели / Сокол
13455	ВК	Многоквартирный жилой дом	12,86	0,03	110,4	111,09	0,0281	0,1	0	0,003	0,22	0,0398	Большое Савино / Крохово / Ясыри / Ванюки / Песьянка / Хмели / Сокол
13453	ВК	ВК	32,4	0,03	111,58	110,4	0,0281	0,1	0	0,008	0,22	0,0398	Большое Савино / Крохово / Ясыри / Ванюки / Песьянка / Хмели / Сокол
13451	ВК	Многоквартирный жилой дом	19,04	0,03	111,58	111,97	0,0291	0,1	0	0,005	0,23	0,0412	Большое Савино / Крохово / Ясыри / Ванюки / Песьянка / Хмели / Сокол
13449	ВК	ВК	8,83	0,11	111,93	111,58	0,0573	0,21	0	0	0	0,006	Большое Савино / Крохово / Ясыри / Ванюки / Песьянка / Хмели / Сокол
13446	ВК	Многоквартирный жилой дом	14,21	0,05	107,82	107,58	0,0282	0,1	0	0	0,03	0,0143	Большое Савино / Крохово / Ясыри / Ванюки / Песьянка / Хмели / Сокол
13444	ВК	Многоквартирный жилой дом	22,98	0,05	107,78	107,86	0,026	0,09	0	0,001	0,03	0,0132	Большое Савино / Крохово / Ясыри / Ванюки / Песьянка / Хмели / Сокол
13442	ВК	ВК	6,48	0,05	107,82	107,78	0,026	0,09	0	0	0,03	0,0132	Большое Савино / Крохово / Ясыри / Ванюки / Песьянка / Хмели / Сокол
13440	ВК	ВК	29,95	0,05	108,1	107,82	0,0541	0,19	0	0,002	0,05	0,0276	Большое Савино / Крохово / Ясыри / Ванюки / Песьянка / Хмели / Сокол
13438	ВК	ВК	66,51	0,15	108,51	108,1	0,755	2,72	0	0,002	0,03	0,0427	Большое Савино / Крохово / Ясыри / Ванюки / Песьянка / Хмели / Сокол
13436	ВК	Многоквартирный жилой дом	52,79	0,05	108,51	108,38	0,0387	0,14	0	0,002	0,04	0,0197	Большое Савино / Крохово / Ясыри / Ванюки / Песьянка / Хмели / Сокол
13434	ВК	ВК	47,96	0,15	108,34	108,51	0,7936	2,86	0	0,002	0,03	0,0449	Большое Савино / Крохово / Ясыри / Ванюки / Песьянка / Хмели / Сокол
13432	ВК	Многоквартирный жилой дом	23,73	0,05	108,34	108,87	0,1347	0,48	0	0,004	0,14	0,0686	Большое Савино / Крохово / Ясыри / Ванюки / Песьянка / Хмели / Сокол
13430	ВК	ВК	20,04	0,15	108,39	108,34	0,9283	3,34	0	0,001	0,04	0,0525	Большое Савино / Крохово / Ясыри / Ванюки / Песьянка / Хмели / Сокол
13428	ВК	Многоквартирный жилой дом	38,92	0,03	108,39	108,19	0,0234	0,08	0	0,008	0,18	0,0331	Большое Савино / Крохово / Ясыри / Ванюки / Песьянка / Хмели / Сокол
13426	ВК	Многоквартирный жилой дом	16,34	0,03	108,39	108,16	0,0253	0,09	0	0,004	0,2	0,0358	Большое Савино / Крохово / Ясыри / Ванюки / Песьянка / Хмели / Сокол
13424	ВК	ВК	54,86	0,15	108,37	108,39	0,9771	3,52	0	0,003	0,05	0,0553	Большое Савино / Крохово / Ясыри / Ванюки / Песьянка / Хмели / Сокол
13422	ВК	ВК	6,71	0,11	108,54	108,37	0,9771	3,52	0	0,002	0,21	0,1028	Большое Савино / Крохово / Ясыри / Ванюки / Песьянка / Хмели / Сокол
13420	ВК	ВК	41,39	0,11	108,92	108,54	0,9771	3,52	0	0,01	0,21	0,1028	Большое Савино / Крохово / Ясыри / Ванюки / Песьянка / Хмели / Сокол
13418	ВК	ВК	48,19	0,1	108,92	110,23	0,373	1,34	0	0,002	0,04	0,0475	Большое Савино / Крохово / Ясыри / Ванюки / Песьянка / Хмели / Сокол
13417	ВК	Многоквартирный жилой дом	10,45	0,03	110,23	109,96	0,0402	0,14	0	0,004	0,31	0,0568	Большое Савино / Крохово / Ясыри / Ванюки / Песьянка / Хмели / Сокол
13415	ВК	Многоквартирный жилой дом	15,91	0,03	110,23	109,94	0,0373	0,13	0	0,005	0,29	0,0527	Большое Савино / Крохово / Ясыри / Ванюки / Песьянка / Хмели / Сокол
13413	ВК	У	35,97	0,1	110,23	110,75	0,2956	1,06	0	0,001	0,02	0,0376	Большое Савино / Крохово / Ясыри / Ванюки / Песьянка / Хмели / Сокол

Sys	Начало участка	Конец участка	Длина участка, м	Внутренний диаметр трубы, м	Геодезическая отметка начала участка, м	Геодезическая отметка конца участка, м	Расход воды на участке, л/с	Расход воды на участке, м3/ч	Утечка на участке, л/с	Потери напора на участке, м	Удельные линейные потери, мм/м	Скорость движения воды на участке, м/с	Поселение
13412	У	Многоквартирный жилой дом	12,59	0,03	110,75	110,79	0,052	0,19	0	0,006	0,4	0,0736	Большое Савино / Крохово / Ясыри / Ванюки / Песьянка / Хмели / Сокол
13410	ВК	У	37,39	0,08	110,78	110,75	0,4407	1,59	0	0,01	0,24	0,0877	Большое Савино / Крохово / Ясыри / Ванюки / Песьянка / Хмели / Сокол
13408	ВК	ВК	217,08	0,15	108,57	108,92	1,37	4,93	0	0,02	0,08	0,0775	Большое Савино / Крохово / Ясыри / Ванюки / Песьянка / Хмели / Сокол
13407	ВК	Административное здание	14,7	0,11	108,82	108,91	0,1978	0,71	0	0	0,01	0,0208	Большое Савино / Крохово / Ясыри / Ванюки / Песьянка / Хмели / Сокол
13405	ВК	ВК	64,01	0,11	108,57	108,82	0,1978	0,71	0	0,001	0,01	0,0208	Большое Савино / Крохово / Ясыри / Ванюки / Песьянка / Хмели / Сокол
13403	ВК	Многоквартирный жилой дом	33,45	0,06	110,78	110,14	0,0995	0,36	0	0,002	0,05	0,0352	Большое Савино / Крохово / Ясыри / Ванюки / Песьянка / Хмели / Сокол
13401	ВК	Многоквартирный жилой дом	25,9	0,05	110,78	110,99	0,0606	0,22	0	0,002	0,06	0,0309	Большое Савино / Крохово / Ясыри / Ванюки / Песьянка / Хмели / Сокол
13399	ВК	ВК	86,82	0,11	109,71	110,78	0,6008	2,16	0	0,008	0,09	0,0632	Большое Савино / Крохово / Ясыри / Ванюки / Песьянка / Хмели / Сокол
13397	ВК	Многоквартирный жилой дом	17,4	0,05	109,99	109,69	0,0327	0,12	0	0,001	0,03	0,0166	Большое Савино / Крохово / Ясыри / Ванюки / Песьянка / Хмели / Сокол
13395	ВК	ВК	15,88	0,05	109,71	109,99	0,0327	0,12	0	0,001	0,03	0,0166	Большое Савино / Крохово / Ясыри / Ванюки / Песьянка / Хмели / Сокол
13393	ВК	ВК	50,06	0,11	108,57	109,71	0,6335	2,28	0	0,005	0,1	0,0667	Большое Савино / Крохово / Ясыри / Ванюки / Песьянка / Хмели / Сокол
13391	ВК	ВК	51,95	0,15	108,14	108,57	2,2014	7,92	0	0,012	0,2	0,1246	Большое Савино / Крохово / Ясыри / Ванюки / Песьянка / Хмели / Сокол
13389	ВК	ВК	79,63	0,15	108,59	108,14	2,2014	7,92	0	0,018	0,2	0,1246	Большое Савино / Крохово / Ясыри / Ванюки / Песьянка / Хмели / Сокол
13387	У	ВК	69,66	0,15	108,26	108,59	2,2014	7,92	0	0,016	0,2	0,1246	Большое Савино / Крохово / Ясыри / Ванюки / Песьянка / Хмели / Сокол
13385	ВК	Казанский тракт, 21А	18,97	0,025	107,92	107,36	0,008	0,03	0	0,003	0,13	0,0163	Большое Савино / Крохово / Ясыри / Ванюки / Песьянка / Хмели / Сокол
13383	ВК	Казанский тракт, 20А	37,31	0,025	107,92	108,21	0,008	0,03	0	0,005	0,13	0,0163	Большое Савино / Крохово / Ясыри / Ванюки / Песьянка / Хмели / Сокол
13381	У	ВК	12,16	0,05	108,26	107,92	0,016	0,06	0	0	0,02	0,0081	Большое Савино / Крохово / Ясыри / Ванюки / Песьянка / Хмели / Сокол
13379	У	У	49,74	0,15	108,95	108,26	2,2174	7,98	0	0,011	0,21	0,1255	Большое Савино / Крохово / Ясыри / Ванюки / Песьянка / Хмели / Сокол
13377	ВК	У	28,18	0,15	107,95	108,95	2,2174	7,98	0	0,006	0,21	0,1255	Большое Савино / Крохово / Ясыри / Ванюки / Песьянка / Хмели / Сокол
13375	ВК	ВК	56,44	0,15	106,08	107,95	42,7528	153,91	0	4,141	66,7	2,4193	Большое Савино / Крохово / Ясыри / Ванюки / Песьянка / Хмели / Сокол
13373	ВК	МКД	14,73	0,025	108,92	108,52	0,02	0,07	0	0,005	0,32	0,0407	Большое Савино / Крохово / Ясыри / Ванюки / Песьянка / Хмели / Сокол
13371	ВК	ВК	5,09	0,15	108,92	108,92	1,37	4,93	0	0	0,08	0,0775	Большое Савино / Крохово / Ясыри / Ванюки / Песьянка / Хмели / Сокол
13368	ВК	ВК	27,8	0,1	111,99	111,93	0,3445	1,24	0	0,001	0,03	0,0439	Большое Савино / Крохово / Ясыри / Ванюки / Песьянка / Хмели / Сокол
13367	ВК	ВК	54,34	0,1	112	111,99	0,3445	1,24	0	0,002	0,03	0,0439	Большое Савино / Крохово / Ясыри / Ванюки / Песьянка / Хмели / Сокол

Sys	Начало участка	Конец участка	Длина участка, м	Внутренний диаметр трубы, м	Геодезическая отметка начала участка, м	Геодезическая отметка конца участка, м	Расход воды на участке, л/с	Расход воды на участке, м3/ч	Утечка на участке, л/с	Потери напора на участке, м	Удельные линейные потери, мм/м	Скорость движения воды на участке, м/с	Поселение
13364	БК	БК	8,95	0,15	107,55	107,44	1,0046	3,62	0	0	0,05	0,0568	Большое Савино / Крохово / Ясыри / Ванюки / Песьянка / Хмели / Сокол
13362	БК	БК	17,9	0,15	108,02	107,55	1,0046	3,62	0	0,001	0,05	0,0568	Большое Савино / Крохово / Ясыри / Ванюки / Песьянка / Хмели / Сокол
13360	БК	БК	6,86	0,15	108,1	108,02	0,7008	2,52	0	0	0,02	0,0397	Большое Савино / Крохово / Ясыри / Ванюки / Песьянка / Хмели / Сокол
13358	У	БК	81,7	0,11	110,75	112	0,6843	2,46	0	0,01	0,11	0,072	Большое Савино / Крохово / Ясыри / Ванюки / Песьянка / Хмели / Сокол
13357	БК	БК	19,12	0,06	108,02	108,2	0,0045	0,02	0	0	0	0,0016	Большое Савино / Крохово / Ясыри / Ванюки / Песьянка / Хмели / Сокол
13353	БК	БК	24,22	0,2	107,34	107,17	0,578	2,08	0	0	0	0,0184	Большое Савино / Крохово / Ясыри / Ванюки / Песьянка / Хмели / Сокол
13352	БК	БК	43,77	0,2	107,62	107,34	0,6329	2,28	0	0	0	0,0201	Большое Савино / Крохово / Ясыри / Ванюки / Песьянка / Хмели / Сокол
13350	БК	Многokвартирный жилой дом	50,74	0,03	107,62	107,5	0,3099	1,12	0	1,148	20,56	0,4384	Большое Савино / Крохово / Ясыри / Ванюки / Песьянка / Хмели / Сокол
13348	БК	БК	77,36	0,2	107,57	107,62	0,9428	3,39	0	0,001	0,01	0,03	Большое Савино / Крохово / Ясыри / Ванюки / Песьянка / Хмели / Сокол
13346	БК	БК	22,87	0,03	106,41	106,77	0	0	0	0	0	0	Большое Савино / Крохово / Ясыри / Ванюки / Песьянка / Хмели / Сокол
13344	БК	шоссе Космонавтов, 330А/1	63,25	0,2	106,41	105,06	0,02	0,07	0	0	0	0,0006	Большое Савино / Крохово / Ясыри / Ванюки / Песьянка / Хмели / Сокол
13343	БК	Производственное здание	156,6	0,2	106,41	105,22	0,0712	0,26	0	0	0	0,0023	Большое Савино / Крохово / Ясыри / Ванюки / Песьянка / Хмели / Сокол
13342	У	БК	47,97	0,2	105,86	106,41	0,0912	0,33	0	0	0	0,0029	Большое Савино / Крохово / Ясыри / Ванюки / Песьянка / Хмели / Сокол
13340	У	Производственное здание	61,42	0,03	105,86	106,83	0,0308	0,11	0	0,016	0,24	0,0436	Большое Савино / Крохово / Ясыри / Ванюки / Песьянка / Хмели / Сокол
13338	БК	У	67,94	0,2	107,67	105,86	0,1402	0,5	0	0	0	0,0045	Большое Савино / Крохово / Ясыри / Ванюки / Песьянка / Хмели / Сокол
13336	БК	БК	10,52	0,05	107,67	107,76	0,0115	0,04	0	0	0,01	0,0059	Большое Савино / Крохово / Ясыри / Ванюки / Песьянка / Хмели / Сокол
13335	БК	БК	12,27	0,2	107,57	107,67	0,1517	0,55	0	0	0	0,0048	Большое Савино / Крохово / Ясыри / Ванюки / Песьянка / Хмели / Сокол
13334	БК	шоссе Космонавтов, 330Б/1	38,76	0,025	107,76	106,76	0,008	0,03	0	0,006	0,13	0,0163	Большое Савино / Крохово / Ясыри / Ванюки / Песьянка / Хмели / Сокол
13332	БК	Производственное здание	23,74	0,025	107,75	107,63	0,0035	0,01	0	0,001	0,06	0,0071	Большое Савино / Крохово / Ясыри / Ванюки / Песьянка / Хмели / Сокол
13330	БК	БК	49,42	0,05	107,76	107,75	0,0035	0,01	0	0	0	0,0018	Большое Савино / Крохово / Ясыри / Ванюки / Песьянка / Хмели / Сокол
13327	БК	БК	300,05	0,2	112,11	107,57	1,0945	3,94	0	0,004	0,01	0,0348	Большое Савино / Крохово / Ясыри / Ванюки / Песьянка / Хмели / Сокол
13325	БК	БК	135,74	0,16	110,25	112,11	1,0945	3,94	0	0,006	0,04	0,0544	Большое Савино / Крохово / Ясыри / Ванюки / Песьянка / Хмели / Сокол
13321	БК	БК	219,33	0,11	105,39	107	0,1921	0,69	0	0,002	0,01	0,0202	Большое Савино / Крохово / Ясыри / Ванюки / Песьянка / Хмели / Сокол
13319	У	БК	166,36	0,11	105,58	106,6	0	0	0	0	0	0	Большое Савино / Крохово / Ясыри / Ванюки / Песьянка / Хмели / Сокол

Sys	Начало участка	Конец участка	Длина участка, м	Внутренний диаметр трубы, м	Геодезическая отметка начала участка, м	Геодезическая отметка конца участка, м	Расход воды на участке, л/с	Расход воды на участке, м3/ч	Утечка на участке, л/с	Потери напора на участке, м	Удельные линейные потери, мм/м	Скорость движения воды на участке, м/с	Поселение
13317	У	ВК	112,25	0,11	105,58	106,38	0	0	0	0	0	0	Большое Савино / Крохово / Ясыри / Ванюки / Песьянка / Хмели / Сокол
13315	ВК	У	59,51	0,03	105,39	105,58	0	0	0	0	0	0	Большое Савино / Крохово / Ясыри / Ванюки / Песьянка / Хмели / Сокол
13313	ВК	ВК	131,95	0,11	107,06	105,39	0,1921	0,69	0	0,001	0,01	0,0202	Большое Савино / Крохово / Ясыри / Ванюки / Песьянка / Хмели / Сокол
13311	ВК	Частный дом	35,15	0,03	102,07	100,51	0,02	0,07	0	0,006	0,16	0,0283	Большое Савино / Крохово / Ясыри / Ванюки / Песьянка / Хмели / Сокол
13309	ВК	Частный дом	47,3	0,02	102,07	100,87	0,02	0,07	0	0,041	0,79	0,0637	Большое Савино / Крохово / Ясыри / Ванюки / Песьянка / Хмели / Сокол
13308	ВК	ВК	93,38	0,02	103,72	102,07	0,04	0,14	0	0,162	1,58	0,1273	Большое Савино / Крохово / Ясыри / Ванюки / Песьянка / Хмели / Сокол
13306	ВК	СНТ Родничок, 44	96,83	0,025	103,72	100,57	0,008	0,03	0	0,014	0,13	0,0163	Большое Савино / Крохово / Ясыри / Ванюки / Песьянка / Хмели / Сокол
13304	ВК	СНТ Родничок, 44	91,14	0,025	103,72	100,91	0,008	0,03	0	0,013	0,13	0,0163	Большое Савино / Крохово / Ясыри / Ванюки / Песьянка / Хмели / Сокол
13302	ВК	Частный дом	20,49	0,025	103,64	104,19	0,02	0,07	0	0,007	0,32	0,0407	Большое Савино / Крохово / Ясыри / Ванюки / Песьянка / Хмели / Сокол
13300	ВК	Частный дом	13,75	0,02	103,64	104,19	0,02	0,07	0	0,012	0,79	0,0637	Большое Савино / Крохово / Ясыри / Ванюки / Песьянка / Хмели / Сокол
13298	ВК	Частный дом	15,58	0,025	103,64	104,19	0,02	0,07	0	0,006	0,32	0,0407	Большое Савино / Крохово / Ясыри / Ванюки / Песьянка / Хмели / Сокол
13296	ВК	ВК	101,66	0,05	103,72	103,64	0,06	0,22	0	0,007	0,06	0,0306	Большое Савино / Крохово / Ясыри / Ванюки / Песьянка / Хмели / Сокол
13294	ВК	Частный дом	32,47	0,03	103,72	104,11	0,02	0,07	0	0,006	0,16	0,0283	Большое Савино / Крохово / Ясыри / Ванюки / Песьянка / Хмели / Сокол
13292	ВК	Гляденовский переулк, 6	29,89	0,025	103,72	104,94	0,008	0,03	0	0,004	0,13	0,0163	Большое Савино / Крохово / Ясыри / Ванюки / Песьянка / Хмели / Сокол
13290	ВК	ВК	112,68	0,11	106,49	103,72	0,144	0,52	0	0,001	0,01	0,0152	Большое Савино / Крохово / Ясыри / Ванюки / Песьянка / Хмели / Сокол
13288	ВК	Гляденовский переулк, 1	16,41	0,025	106,49	106,46	0,008	0,03	0	0,002	0,13	0,0163	Большое Савино / Крохово / Ясыри / Ванюки / Песьянка / Хмели / Сокол
13286	ВК	Частный дом	32,41	0,02	106,49	106,24	0,02	0,07	0	0,028	0,79	0,0637	Большое Савино / Крохово / Ясыри / Ванюки / Песьянка / Хмели / Сокол
13284	ВК	ВК	80,86	0,11	107,06	106,49	0,172	0,62	0	0,001	0,01	0,0181	Большое Савино / Крохово / Ясыри / Ванюки / Песьянка / Хмели / Сокол
13282	У	ВК	39,43	0,11	107,45	107,06	0,3641	1,31	0	0,001	0,02	0,0383	Большое Савино / Крохово / Ясыри / Ванюки / Песьянка / Хмели / Сокол
13280	ВК	Частный дом	13,46	0,03	100,83	101,15	0,02	0,07	0	0,002	0,16	0,0283	Большое Савино / Крохово / Ясыри / Ванюки / Песьянка / Хмели / Сокол
13277	ВК	ВК	136,51	0,06	107	100,83	0,04	0,14	0	0,003	0,02	0,0141	Большое Савино / Крохово / Ясыри / Ванюки / Песьянка / Хмели / Сокол
13276	У	ВК	109,76	0,06	107,45	107	0,04	0,14	0	0,002	0,02	0,0141	Большое Савино / Крохово / Ясыри / Ванюки / Песьянка / Хмели / Сокол
13274	ВК	У	87,74	0,11	107,41	107,45	0,4041	1,45	0	0,003	0,03	0,0425	Большое Савино / Крохово / Ясыри / Ванюки / Песьянка / Хмели / Сокол
13272	ВК	ВК	249,11	0,025	107,41	107,26	0	0	0	0	0	0	Большое Савино / Крохово / Ясыри / Ванюки / Песьянка / Хмели / Сокол

Sys	Начало участка	Конец участка	Длина участка, м	Внутренний диаметр трубы, м	Геодезическая отметка начала участка, м	Геодезическая отметка конца участка, м	Расход воды на участке, л/с	Расход воды на участке, м3/ч	Утечка на участке, л/с	Потери напора на участке, м	Удельные линейные потери, мм/м	Скорость движения воды на участке, м/с	Поселение
13270	ВК	Частный дом	11,97	0,02	104,91	104,92	0,02	0,07	0	0,01	0,79	0,0637	Большое Савино / Крохово / Ясыри / Ванюки / Песьянка / Хмели / Сокол
13268	ВК	Частный дом	15,83	0,03	104,91	104,9	0,02	0,07	0	0,003	0,16	0,0283	Большое Савино / Крохово / Ясыри / Ванюки / Песьянка / Хмели / Сокол
13266	ВК	Парниковая, 22	23,73	0,025	104,91	103,85	0,008	0,03	0	0,003	0,13	0,0163	Большое Савино / Крохово / Ясыри / Ванюки / Песьянка / Хмели / Сокол
13264	ВК	ВК	56,75	0,06	106,26	104,91	0,048	0,17	0	0,001	0,02	0,017	Большое Савино / Крохово / Ясыри / Ванюки / Песьянка / Хмели / Сокол
13262	ВК	ВК	53,42	0,06	107	106,26	0,048	0,17	0	0,001	0,02	0,017	Большое Савино / Крохово / Ясыри / Ванюки / Песьянка / Хмели / Сокол
13260	ВК	Частный дом	11,23	0,03	107	107	0,02	0,07	0	0,002	0,16	0,0283	Большое Савино / Крохово / Ясыри / Ванюки / Песьянка / Хмели / Сокол
13258	ВК	Частный дом	17,91	0,03	107	107	0,02	0,07	0	0,003	0,16	0,0283	Большое Савино / Крохово / Ясыри / Ванюки / Песьянка / Хмели / Сокол
13255	ВК	Частный дом	62,46	0,02	100,83	101,33	0,02	0,07	0	0,054	0,79	0,0637	Большое Савино / Крохово / Ясыри / Ванюки / Песьянка / Хмели / Сокол
13252	ВК	Частный дом	16,96	0,02	107	106,96	0,02	0,07	0	0,015	0,79	0,0637	Большое Савино / Крохово / Ясыри / Ванюки / Песьянка / Хмели / Сокол
13250	ВК	ВК	75,99	0,06	107,41	107	0,108	0,39	0	0,004	0,05	0,0382	Большое Савино / Крохово / Ясыри / Ванюки / Песьянка / Хмели / Сокол
13248	ВК	ВК	141,55	0,11	106,74	107,41	0,5121	1,84	0	0,008	0,05	0,0539	Большое Савино / Крохово / Ясыри / Ванюки / Песьянка / Хмели / Сокол
13246	ВК	ВК	267,64	0,063	106,74	99,42	0	0	0	0	0	0	Большое Савино / Крохово / Ясыри / Ванюки / Песьянка / Хмели / Сокол
13245	ВК	ВК	131,5	0,11	107,34	107,69	0,5121	1,84	0	0,008	0,05	0,0539	Большое Савино / Крохово / Ясыри / Ванюки / Песьянка / Хмели / Сокол
13243	ВК	Автосалон	116,98	0,03	107,34	108,52	0,0399	0,14	0	0,04	0,31	0,0564	Большое Савино / Крохово / Ясыри / Ванюки / Песьянка / Хмели / Сокол
13240	ВК	ВК	196,22	0,11	108,14	107,34	0,552	1,99	0	0,016	0,07	0,0581	Большое Савино / Крохово / Ясыри / Ванюки / Песьянка / Хмели / Сокол
13239	ВК	ВК	115,01	0,02	108	108,67	0,02	0,07	0	0,1	0,79	0,0637	Большое Савино / Крохово / Ясыри / Ванюки / Песьянка / Хмели / Сокол
13238	ВК	Частный дом	90,08	0,02	108	108,42	0,02	0,07	0	0,078	0,79	0,0637	Большое Савино / Крохово / Ясыри / Ванюки / Песьянка / Хмели / Сокол
13236	ВК	ВК	95,76	0,02	108,14	108	0,04	0,14	0	0,166	1,58	0,1273	Большое Савино / Крохово / Ясыри / Ванюки / Песьянка / Хмели / Сокол
13234	У	ВК	42,66	0,11	108,32	108,14	0,592	2,13	0	0,004	0,09	0,0623	Большое Савино / Крохово / Ясыри / Ванюки / Песьянка / Хмели / Сокол
13232	У	Частный дом	32,08	0,03	108,32	108,66	0,02	0,07	0	0,005	0,16	0,0283	Большое Савино / Крохово / Ясыри / Ванюки / Песьянка / Хмели / Сокол
13230	ВК	У	73,27	0,11	108,66	108,32	0,612	2,2	0	0,007	0,09	0,0644	Большое Савино / Крохово / Ясыри / Ванюки / Песьянка / Хмели / Сокол
13227	ВК	Частный дом	17,35	0,02	108,67	108,71	0,02	0,07	0	0,015	0,79	0,0637	Большое Савино / Крохово / Ясыри / Ванюки / Песьянка / Хмели / Сокол
13224	ВК	ВК	123,06	0,11	109,16	108,66	0,612	2,2	0	0,012	0,09	0,0644	Большое Савино / Крохово / Ясыри / Ванюки / Песьянка / Хмели / Сокол
13223	ВК	Частный дом	23,97	0,03	109,16	109,67	0,02	0,07	0	0,004	0,16	0,0283	Большое Савино / Крохово / Ясыри / Ванюки / Песьянка / Хмели / Сокол

Sys	Начало участка	Конец участка	Длина участка, м	Внутренний диаметр трубы, м	Геодезическая отметка начала участка, м	Геодезическая отметка конца участка, м	Расход воды на участке, л/с	Расход воды на участке, м3/ч	Утечка на участке, л/с	Потери напора на участке, м	Удельные линейные потери, мм/м	Скорость движения воды на участке, м/с	Поселение
13221	ВК	ВК	117,37	0,11	108,91	109,16	0,632	2,28	0	0,012	0,1	0,0665	Большое Савино / Крохово / Ясыри / Ванюки / Песьянка / Хмели / Сокол
13219	ВК	Частный дом	25,53	0,03	108,91	108,85	0,02	0,07	0	0,004	0,16	0,0283	Большое Савино / Крохово / Ясыри / Ванюки / Песьянка / Хмели / Сокол
13217	ВК	Казанский тракт, 64	15,79	0,03	108,91	109	0,008	0,03	0	0,001	0,06	0,0113	Большое Савино / Крохово / Ясыри / Ванюки / Песьянка / Хмели / Сокол
13215	ВК	ВК	44,09	0,11	108,6	108,91	0,66	2,38	0	0,005	0,1	0,0694	Большое Савино / Крохово / Ясыри / Ванюки / Песьянка / Хмели / Сокол
13213	ВК	Частный дом	40,61	0,03	108,6	108,94	0,02	0,07	0	0,007	0,16	0,0283	Большое Савино / Крохово / Ясыри / Ванюки / Песьянка / Хмели / Сокол
13211	ВК	Частный дом	19,58	0,03	108,6	108,72	0,02	0,07	0	0,003	0,16	0,0283	Большое Савино / Крохово / Ясыри / Ванюки / Песьянка / Хмели / Сокол
13209	ВК	ВК	32,95	0,11	108,81	108,6	0,7	2,52	0	0,004	0,12	0,0737	Большое Савино / Крохово / Ясыри / Ванюки / Песьянка / Хмели / Сокол
13207	ВК	Частный дом	39,02	0,03	108,81	109	0,02	0,07	0	0,007	0,16	0,0283	Большое Савино / Крохово / Ясыри / Ванюки / Песьянка / Хмели / Сокол
13205	ВК	Частный дом	30,76	0,03	108,81	108,64	0,02	0,07	0	0,005	0,16	0,0283	Большое Савино / Крохово / Ясыри / Ванюки / Песьянка / Хмели / Сокол
13203	ВК	Казанский тракт, 66в	9,98	0,025	108,81	108,61	0,008	0,03	0	0,001	0,13	0,0163	Большое Савино / Крохово / Ясыри / Ванюки / Песьянка / Хмели / Сокол
13201	ВК	ВК	41,11	0,11	108,77	108,81	0,748	2,69	0	0,006	0,13	0,0787	Большое Савино / Крохово / Ясыри / Ванюки / Песьянка / Хмели / Сокол
13199	ВК	ВК	131,24	0,05	103,86	104,45	0	0	0	0	0	0	Большое Савино / Крохово / Ясыри / Ванюки / Песьянка / Хмели / Сокол
13195	ВК	ВК	13,94	0,025	103,86	104,09	0	0	0	0	0	0	Большое Савино / Крохово / Ясыри / Ванюки / Песьянка / Хмели / Сокол
13194	ВК	Частный дом	35,69	0,03	103,86	103,39	0,02	0,07	0	0,006	0,16	0,0283	Большое Савино / Крохово / Ясыри / Ванюки / Песьянка / Хмели / Сокол
13192	ВК	Казанский тракт, 88	33,77	0,025	103,86	105,22	0,008	0,03	0	0,005	0,13	0,0163	Большое Савино / Крохово / Ясыри / Ванюки / Песьянка / Хмели / Сокол
13190	ВК	ВК	76,36	0,11	106,16	103,86	0,028	0,1	0	0	0	0,0029	Большое Савино / Крохово / Ясыри / Ванюки / Песьянка / Хмели / Сокол
13188	ВК	ВК	12,58	0,11	103,59	103,11	0	0	0	0	0	0	Большое Савино / Крохово / Ясыри / Ванюки / Песьянка / Хмели / Сокол
13186	ВК	Частный дом	31,61	0,03	103,59	104,35	0,02	0,07	0	0,005	0,16	0,0283	Большое Савино / Крохово / Ясыри / Ванюки / Песьянка / Хмели / Сокол
13184	ВК	Частный дом	14,65	0,03	103,59	103,66	0,02	0,07	0	0,003	0,16	0,0283	Большое Савино / Крохово / Ясыри / Ванюки / Песьянка / Хмели / Сокол
13182	ВК	ВК	40	0,11	104,91	103,59	0,04	0,14	0	0	0	0,0042	Большое Савино / Крохово / Ясыри / Ванюки / Песьянка / Хмели / Сокол
13180	ВК	Частный дом	27,87	0,03	104,91	105,34	0,02	0,07	0	0,005	0,16	0,0283	Большое Савино / Крохово / Ясыри / Ванюки / Песьянка / Хмели / Сокол
13178	У	Частный дом	14,83	0,03	104,24	105,22	0,02	0,07	0	0,003	0,16	0,0283	Большое Савино / Крохово / Ясыри / Ванюки / Песьянка / Хмели / Сокол
13176	У	Частный дом	10,97	0,03	104,24	104,3	0,02	0,07	0	0,002	0,16	0,0283	Большое Савино / Крохово / Ясыри / Ванюки / Песьянка / Хмели / Сокол
13174	ВК	У	6,33	0,02	104,91	104,24	0,04	0,14	0	0,011	1,58	0,1273	Большое Савино / Крохово / Ясыри / Ванюки / Песьянка / Хмели / Сокол

Sys	Начало участка	Конец участка	Длина участка, м	Внутренний диаметр трубы, м	Геодезическая отметка начала участка, м	Геодезическая отметка конца участка, м	Расход воды на участке, л/с	Расход воды на участке, м3/ч	Утечка на участке, л/с	Потери напора на участке, м	Удельные линейные потери, мм/м	Скорость движения воды на участке, м/с	Поселение
13172	ВК	ВК	78,2	0,11	106,91	104,91	0,1	0,36	0	0	0	0,0105	Большое Савино / Крохово / Ясыри / Ванюки / Песьянка / Хмели / Сокол
13170	ВК	Частный дом	24,8	0,03	106,91	106,09	0,02	0,07	0	0,004	0,16	0,0283	Большое Савино / Крохово / Ясыри / Ванюки / Песьянка / Хмели / Сокол
13168	ВК	Частный дом	15,23	0,03	106,91	106,99	0,02	0,07	0	0,003	0,16	0,0283	Большое Савино / Крохово / Ясыри / Ванюки / Песьянка / Хмели / Сокол
13166	ВК	Частный дом	50,78	0,03	106,91	105,4	0,02	0,07	0	0,009	0,16	0,0283	Большое Савино / Крохово / Ясыри / Ванюки / Песьянка / Хмели / Сокол
13164	ВК	Садовая, 2	39,97	0,03	106,91	106,21	0,008	0,03	0	0,003	0,06	0,0113	Большое Савино / Крохово / Ясыри / Ванюки / Песьянка / Хмели / Сокол
13162	ВК	ВК	46,59	0,11	106,16	106,91	0,168	0,6	0	0	0,01	0,0177	Большое Савино / Крохово / Ясыри / Ванюки / Песьянка / Хмели / Сокол
13160	У	Частный дом	28,78	0,03	106,1	106,46	0,02	0,07	0	0,005	0,16	0,0283	Большое Савино / Крохово / Ясыри / Ванюки / Песьянка / Хмели / Сокол
13158	У	Частный дом	15,28	0,03	106,1	106,62	0,02	0,07	0	0,003	0,16	0,0283	Большое Савино / Крохово / Ясыри / Ванюки / Песьянка / Хмели / Сокол
13156	ВК	У	10,63	0,02	106,16	106,1	0,04	0,14	0	0,018	1,58	0,1273	Большое Савино / Крохово / Ясыри / Ванюки / Песьянка / Хмели / Сокол
13154	ВК	ВК	69,53	0,11	107,18	106,16	0,236	0,85	0	0,001	0,01	0,0248	Большое Савино / Крохово / Ясыри / Ванюки / Песьянка / Хмели / Сокол
13152	У	Частный дом	18,22	0,03	108,14	108,56	0,02	0,07	0	0,003	0,16	0,0283	Большое Савино / Крохово / Ясыри / Ванюки / Песьянка / Хмели / Сокол
13150	У	Частный дом	18,07	0,03	108,14	108,44	0,02	0,07	0	0,003	0,16	0,0283	Большое Савино / Крохово / Ясыри / Ванюки / Песьянка / Хмели / Сокол
13148	ВК	У	63,94	0,05	107,8	108,14	0,04	0,14	0	0,003	0,04	0,0204	Большое Савино / Крохово / Ясыри / Ванюки / Песьянка / Хмели / Сокол
13146	ВК	ВК	64,36	0,11	107,18	107,8	0,088	0,32	0	0	0	0,0093	Большое Савино / Крохово / Ясыри / Ванюки / Песьянка / Хмели / Сокол
13144	ВК	Частный дом	23,21	0,03	107,18	107,46	0,02	0,07	0	0,004	0,16	0,0283	Большое Савино / Крохово / Ясыри / Ванюки / Песьянка / Хмели / Сокол
13142	ВК	ВК	26,31	0,11	107,44	107,18	0,344	1,24	0	0,001	0,02	0,0362	Большое Савино / Крохово / Ясыри / Ванюки / Песьянка / Хмели / Сокол
13140	ВК	Частный дом	33,98	0,03	107,44	107,85	0,02	0,07	0	0,006	0,16	0,0283	Большое Савино / Крохово / Ясыри / Ванюки / Песьянка / Хмели / Сокол
13138	ВК	ВК	53,86	0,11	107,57	107,44	0,364	1,31	0	0,001	0,02	0,0383	Большое Савино / Крохово / Ясыри / Ванюки / Песьянка / Хмели / Сокол
13136	ВК	ВК	21,76	0,11	107,55	107,57	0,364	1,31	0	0,001	0,02	0,0383	Большое Савино / Крохово / Ясыри / Ванюки / Песьянка / Хмели / Сокол
13134	У	Частный дом	44,14	0,03	107,67	107,74	0,02	0,07	0	0,008	0,16	0,0283	Большое Савино / Крохово / Ясыри / Ванюки / Песьянка / Хмели / Сокол
13132	У	Частный дом	20,97	0,03	107,67	107,8	0,02	0,07	0	0,004	0,16	0,0283	Большое Савино / Крохово / Ясыри / Ванюки / Песьянка / Хмели / Сокол
13130	ВК	У	6,56	0,02	107,55	107,67	0,04	0,14	0	0,011	1,58	0,1273	Большое Савино / Крохово / Ясыри / Ванюки / Песьянка / Хмели / Сокол
13128	У	ВК	21,42	0,11	107,38	107,55	0,404	1,45	0	0,001	0,03	0,0425	Большое Савино / Крохово / Ясыри / Ванюки / Песьянка / Хмели / Сокол
13126	ВК	Казанский тракт, 81а	9,1	0,025	106,76	106,65	0,008	0,03	0	0,001	0,13	0,0163	Большое Савино / Крохово / Ясыри / Ванюки / Песьянка / Хмели / Сокол

Sys	Начало участка	Конец участка	Длина участка, м	Внутренний диаметр трубы, м	Геодезическая отметка начала участка, м	Геодезическая отметка конца участка, м	Расход воды на участке, л/с	Расход воды на участке, м3/ч	Утечка на участке, л/с	Потери напора на участке, м	Удельные линейные потери, мм/м	Скорость движения воды на участке, м/с	Поселение
13124	ВК	Казанский тракт, 81б	16,91	0,025	105,3	105,32	0,008	0,03	0	0,002	0,13	0,0163	Большое Савино / Крохово / Ясыри / Ванюки / Песьянка / Хмели / Сокол
13122	ВК	ВК	49,62	0,05	106,76	105,3	0,008	0,03	0	0	0,01	0,0041	Большое Савино / Крохово / Ясыри / Ванюки / Песьянка / Хмели / Сокол
13120	У	ВК	28,13	0,05	107,38	106,76	0,016	0,06	0	0	0,02	0,0081	Большое Савино / Крохово / Ясыри / Ванюки / Песьянка / Хмели / Сокол
13118	ВК	У	82,3	0,11	108,08	107,38	0,42	1,51	0	0,003	0,03	0,0442	Большое Савино / Крохово / Ясыри / Ванюки / Песьянка / Хмели / Сокол
13116	ВК	Казанский тракт, 68а	8,02	0,025	108,08	108,21	0,008	0,03	0	0,001	0,13	0,0163	Большое Савино / Крохово / Ясыри / Ванюки / Песьянка / Хмели / Сокол
13114	ВК	ВК	12,41	0,11	108,52	108,08	0,428	1,54	0	0	0,03	0,045	Большое Савино / Крохово / Ясыри / Ванюки / Песьянка / Хмели / Сокол
13112	ВК	Казанский тракт, 68	10,5	0,025	108,52	108,66	0,008	0,03	0	0,001	0,13	0,0163	Большое Савино / Крохово / Ясыри / Ванюки / Песьянка / Хмели / Сокол
13110	ВК	ВК	7,33	0,11	108,77	108,52	0,436	1,57	0	0	0,04	0,0459	Большое Савино / Крохово / Ясыри / Ванюки / Песьянка / Хмели / Сокол
13108	ВК	Частный дом	20,29	0,03	108,77	108,63	0,02	0,07	0	0,003	0,16	0,0283	Большое Савино / Крохово / Ясыри / Ванюки / Песьянка / Хмели / Сокол
13106	ВК	ВК	21,12	0,11	108,01	108,77	1,204	4,33	0	0,007	0,32	0,1267	Большое Савино / Крохово / Ясыри / Ванюки / Песьянка / Хмели / Сокол
13104	У	Казанский тракт, 77	12,24	0,025	107,54	107,18	0,008	0,03	0	0,002	0,13	0,0163	Большое Савино / Крохово / Ясыри / Ванюки / Песьянка / Хмели / Сокол
13102	У	Частный дом	17,85	0,025	107,22	107,02	0,02	0,07	0	0,006	0,32	0,0407	Большое Савино / Крохово / Ясыри / Ванюки / Песьянка / Хмели / Сокол
13100	У	Казанский тракт, 79а	10,05	0,025	107,05	107,12	0,008	0,03	0	0,001	0,13	0,0163	Большое Савино / Крохово / Ясыри / Ванюки / Песьянка / Хмели / Сокол
13098	У	У	24,94	0,05	107,22	107,05	0,008	0,03	0	0	0,01	0,0041	Большое Савино / Крохово / Ясыри / Ванюки / Песьянка / Хмели / Сокол
13096	У	У	16,68	0,05	107,54	107,22	0,028	0,1	0	0,001	0,03	0,0143	Большое Савино / Крохово / Ясыри / Ванюки / Песьянка / Хмели / Сокол
13094	ВК	У	29,96	0,05	108,01	107,54	0,036	0,13	0	0,001	0,04	0,0183	Большое Савино / Крохово / Ясыри / Ванюки / Песьянка / Хмели / Сокол
13092	ВНБ Большое Савино	ВК	238,77	0,11	104,73	108,01	1,24	4,46	0	0,088	0,34	0,1305	Большое Савино / Крохово / Ясыри / Ванюки / Песьянка / Хмели / Сокол
13090	Большое Савино Скважина №1-00р	ОК	5,85	0,11	105,15	105,01	0	0	0	0	0	0	Большое Савино / Крохово / Ясыри / Ванюки / Песьянка / Хмели / Сокол
13088	ВК	ВНБ Большое Савино	36,85	0,11	104,32	104,73	1,24	4,46	0	0,014	0,34	0,1305	Большое Савино / Крохово / Ясыри / Ванюки / Песьянка / Хмели / Сокол
13086	Большое Савино Скважина №1-00	ОК	6,67	0,11	103,61	103,78	1,24	4,46	0	0,002	0,34	0,1305	Большое Савино / Крохово / Ясыри / Ванюки / Песьянка / Хмели / Сокол
13083	ВК	Уральская, 6	73,54	0,05	107,8	107,2	0,008	0,03	0	0,001	0,01	0,0041	Большое Савино / Крохово / Ясыри / Ванюки / Песьянка / Хмели / Сокол
13082	ВК	Частный дом	25,59	0,03	107,8	107,91	0,02	0,07	0	0,004	0,16	0,0283	Большое Савино / Крохово / Ясыри / Ванюки / Песьянка / Хмели / Сокол
13080	ВК	Частный дом	23,33	0,03	107,8	107,98	0,02	0,07	0	0,004	0,16	0,0283	Большое Савино / Крохово / Ясыри / Ванюки / Песьянка / Хмели / Сокол
13785	ВК	ВК	99,04	0,06	105,06	106,77	0,08	0,29	0	0,004	0,04	0,0283	Большое Савино / Крохово / Ясыри / Ванюки / Песьянка / Хмели / Сокол

Sys	Начало участка	Конец участка	Длина участка, м	Внутренний диаметр трубы, м	Геодезическая отметка начала участка, м	Геодезическая отметка конца участка, м	Расход воды на участке, л/с	Расход воды на участке, м3/ч	Утечка на участке, л/с	Потери напора на участке, м	Удельные линейные потери, мм/м	Скорость движения воды на участке, м/с	Поселение
13787	ВК	У	14,04	0,03	106,77	106,67	0,04	0,14	0	0,005	0,31	0,0566	Большое Савино / Крохово / Ясыри / Ванюки / Песьянка / Хмели / Сокол
13789	У	Частный дом	12,73	0,03	106,67	106,82	0,02	0,07	0	0,002	0,16	0,0283	Большое Савино / Крохово / Ясыри / Ванюки / Песьянка / Хмели / Сокол
13790	ВК	Частный дом	34,52	0,03	105,06	105	0,02	0,07	0	0,006	0,16	0,0283	Большое Савино / Крохово / Ясыри / Ванюки / Песьянка / Хмели / Сокол
13792	ВК	ВК	51,88	0,1	105,06	105,38	0,2819	1,01	0	0,001	0,02	0,0359	Большое Савино / Крохово / Ясыри / Ванюки / Песьянка / Хмели / Сокол
13794	ВК	Частный дом	37,01	0,1	105,38	105,14	0,02	0,07	0	0	0	0,0025	Большое Савино / Крохово / Ясыри / Ванюки / Песьянка / Хмели / Сокол
13796	ВК	Магазин	29,67	0,03	105,38	105,26	0,0019	0,01	0	0	0,01	0,0027	Большое Савино / Крохово / Ясыри / Ванюки / Песьянка / Хмели / Сокол
13798	ВК	У	18,54	0,1	105,38	105,53	0,26	0,94	0	0	0,02	0,0331	Большое Савино / Крохово / Ясыри / Ванюки / Песьянка / Хмели / Сокол
13799	У	У	35,87	0,1	105,53	106,24	0,24	0,86	0	0,001	0,02	0,0306	Большое Савино / Крохово / Ясыри / Ванюки / Песьянка / Хмели / Сокол
13801	ВК	ВК	159,92	0,05	105,06	105,34	0,12	0,43	0	0,021	0,12	0,0611	Большое Савино / Крохово / Ясыри / Ванюки / Песьянка / Хмели / Сокол
13803	ВК	ВК	60,09	0,05	105,34	105,71	0,08	0,29	0	0,005	0,08	0,0407	Большое Савино / Крохово / Ясыри / Ванюки / Песьянка / Хмели / Сокол
13805	ВК	ВК	56,74	0,05	105,71	105,08	0,04	0,14	0	0,003	0,04	0,0204	Большое Савино / Крохово / Ясыри / Ванюки / Песьянка / Хмели / Сокол
13807	ВК	Частный дом	18,33	0,03	105,08	104,76	0,02	0,07	0	0,003	0,16	0,0283	Большое Савино / Крохово / Ясыри / Ванюки / Песьянка / Хмели / Сокол
13809	ВК	Казанский тракт, 69А	27,74	0,1	105,39	105,22	0,008	0,03	0	0	0	0,001	Большое Савино / Крохово / Ясыри / Ванюки / Песьянка / Хмели / Сокол
13811	ВК	Казанский тракт, 71	23,43	0,025	105,81	105,95	0,008	0,03	0	0,003	0,13	0,0163	Большое Савино / Крохово / Ясыри / Ванюки / Песьянка / Хмели / Сокол
13813	ВК	Частный дом	17,51	0,025	105,81	105,74	0,02	0,07	0	0,006	0,32	0,0407	Большое Савино / Крохово / Ясыри / Ванюки / Песьянка / Хмели / Сокол
13814	ВК	ПГ	69,22	0,05	105,57	105,96	1,1801	4,25	0	1,417	18,62	0,601	Большое Савино / Крохово / Ясыри / Ванюки / Песьянка / Хмели / Сокол
13815	ПГ	ВК	1058,47	0,1	115,1	111,21	5,1654	18,6	0	10,08	8,66	0,6577	Большое Савино / Крохово / Ясыри / Ванюки / Песьянка / Хмели / Сокол
13817	ВК	Частный дом	18,56	0,02	105,08	105,31	0,02	0,07	0	0,016	0,79	0,0637	Большое Савино / Крохово / Ясыри / Ванюки / Песьянка / Хмели / Сокол
13819	ВК	Частный дом	18,44	0,03	105,71	105,87	0,02	0,07	0	0,003	0,16	0,0283	Большое Савино / Крохово / Ясыри / Ванюки / Песьянка / Хмели / Сокол
13821	ВК	Частный дом	25,42	0,02	105,71	105,71	0,02	0,07	0	0,022	0,79	0,0637	Большое Савино / Крохово / Ясыри / Ванюки / Песьянка / Хмели / Сокол
13823	ВК	Частный дом	20,7	0,02	105,34	105,48	0,02	0,07	0	0,018	0,79	0,0637	Большое Савино / Крохово / Ясыри / Ванюки / Песьянка / Хмели / Сокол
13825	ВК	Частный дом	28,82	0,03	105,34	105,34	0,02	0,07	0	0,005	0,16	0,0283	Большое Савино / Крохово / Ясыри / Ванюки / Песьянка / Хмели / Сокол
13827	ВК	ВК	81,79	0,05	106	105,57	1,2361	4,45	0	1,835	20,39	0,6295	Большое Савино / Крохово / Ясыри / Ванюки / Песьянка / Хмели / Сокол
13830	ВК	Казанский тракт, 67	18,86	0,025	105,57	105,38	0,008	0,03	0	0,003	0,13	0,0163	Большое Савино / Крохово / Ясыри / Ванюки / Песьянка / Хмели / Сокол

Sys	Начало участка	Конец участка	Длина участка, м	Внутренний диаметр трубы, м	Геодезическая отметка начала участка, м	Геодезическая отметка конца участка, м	Расход воды на участке, л/с	Расход воды на участке, м3/ч	Утечка на участке, л/с	Потери напора на участке, м	Удельные линейные потери, мм/м	Скорость движения воды на участке, м/с	Поселение
13832	ВК	Частный дом	28,77	0,03	105,57	105,78	0,02	0,07	0	0,005	0,16	0,0283	Большое Савино / Крохово / Ясыри / Ванюки / Песьянка / Хмели / Сокол
13834	ВК	Казанский тракт, 72	48,67	0,025	105,57	105,89	0,008	0,03	0	0,007	0,13	0,0163	Большое Савино / Крохово / Ясыри / Ванюки / Песьянка / Хмели / Сокол
13836	ВК	Частный дом	84,65	0,02	105,57	106	0,02	0,07	0	0,073	0,79	0,0637	Большое Савино / Крохово / Ясыри / Ванюки / Песьянка / Хмели / Сокол
13838	ВК	Частный дом	26,34	0,02	106	105,99	0,02	0,07	0	0,023	0,79	0,0637	Большое Савино / Крохово / Ясыри / Ванюки / Песьянка / Хмели / Сокол
13840	ВК	ВК	25,67	0,05	105,96	106	1,2561	4,52	0	0,594	21,04	0,6397	Большое Савино / Крохово / Ясыри / Ванюки / Песьянка / Хмели / Сокол
13842	ВК	Частный дом	25,03	0,02	105,96	105,75	0,02	0,07	0	0,022	0,79	0,0637	Большое Савино / Крохово / Ясыри / Ванюки / Песьянка / Хмели / Сокол
13844	ВК	ВК	14,65	0,02	106	105,96	1,2761	4,59	0	48,788	3027,51	4,0618	Большое Савино / Крохово / Ясыри / Ванюки / Песьянка / Хмели / Сокол
13846	ВК	Частный дом	20,77	0,025	106	106	0,02	0,07	0	0,007	0,32	0,0407	Большое Савино / Крохово / Ясыри / Ванюки / Песьянка / Хмели / Сокол
13848	ВК	ВК	108,09	0,11	105,43	106	1,3361	4,81	0	0,046	0,39	0,1406	Большое Савино / Крохово / Ясыри / Ванюки / Песьянка / Хмели / Сокол
13850	ВК	Частный дом	99,67	0,02	106	105,43	0,02	0,07	0	0,086	0,79	0,0637	Большое Савино / Крохово / Ясыри / Ванюки / Песьянка / Хмели / Сокол
13852	ВК	Частный дом	105,71	0,03	106	105,56	0,02	0,07	0	0,018	0,16	0,0283	Большое Савино / Крохово / Ясыри / Ванюки / Песьянка / Хмели / Сокол
13854	ВК	Казанский тракт, 59А	29,17	0,025	105,43	105,77	0,008	0,03	0	0,004	0,13	0,0163	Большое Савино / Крохово / Ясыри / Ванюки / Песьянка / Хмели / Сокол
13856	ВК	Казанский тракт, 57	30,42	0,025	105,43	105,97	0,008	0,03	0	0,004	0,13	0,0163	Большое Савино / Крохово / Ясыри / Ванюки / Песьянка / Хмели / Сокол
13858	ПГ	ВК	67,95	0,11	104,77	105,43	1,3521	4,87	0	0,029	0,39	0,1423	Большое Савино / Крохово / Ясыри / Ванюки / Песьянка / Хмели / Сокол
13860	ПГ	ВК	10,66	0,02	104,77	105,06	0,02	0,07	0	0,009	0,79	0,0637	Большое Савино / Крохово / Ясыри / Ванюки / Песьянка / Хмели / Сокол
13862	ВК	Частный дом	15,8	0,02	105,06	105,3	0,02	0,07	0	0,014	0,79	0,0637	Большое Савино / Крохово / Ясыри / Ванюки / Песьянка / Хмели / Сокол
13864	ПГ	Казанский тракт, 60	20,63	0,025	104,77	104,73	0,008	0,03	0	0,003	0,13	0,0163	Большое Савино / Крохово / Ясыри / Ванюки / Песьянка / Хмели / Сокол
13866	ПГ	Частный дом	28,83	0,02	104,77	103,7	0,02	0,07	0	0,025	0,79	0,0637	Большое Савино / Крохово / Ясыри / Ванюки / Песьянка / Хмели / Сокол
13868	ВК	ПГ	29,41	0,11	103,78	104,77	1,4001	5,04	0	0,014	0,42	0,1473	Большое Савино / Крохово / Ясыри / Ванюки / Песьянка / Хмели / Сокол
13870	ВК	Частный дом	28,92	0,02	103,78	102,12	0,02	0,07	0	0,025	0,79	0,0637	Большое Савино / Крохово / Ясыри / Ванюки / Песьянка / Хмели / Сокол
13872	ВК	Казанский тракт, 54	41,68	0,025	103,78	101,31	0,008	0,03	0	0,006	0,13	0,0163	Большое Савино / Крохово / Ясыри / Ванюки / Песьянка / Хмели / Сокол
13874	ВК	ВК	104,95	0,11	100	103,78	1,4281	5,14	0	0,051	0,44	0,1503	Большое Савино / Крохово / Ясыри / Ванюки / Песьянка / Хмели / Сокол
13876	ВК	Частный дом	19,19	0,03	100	99,99	0,02	0,07	0	0,003	0,16	0,0283	Большое Савино / Крохово / Ясыри / Ванюки / Песьянка / Хмели / Сокол
13878	ВК	Частный дом	50,47	0,02	100	102,26	0,02	0,07	0	0,044	0,79	0,0637	Большое Савино / Крохово / Ясыри / Ванюки / Песьянка / Хмели / Сокол

Sys	Начало участка	Конец участка	Длина участка, м	Внутренний диаметр трубы, м	Геодезическая отметка начала участка, м	Геодезическая отметка конца участка, м	Расход воды на участке, л/с	Расход воды на участке, м3/ч	Утечка на участке, л/с	Потери напора на участке, м	Удельные линейные потери, мм/м	Скорость движения воды на участке, м/с	Поселение
13880	ВК	Частный дом	26,71	0,02	100	100,4	0,02	0,07	0	0,023	0,79	0,0637	Большое Савино / Крохово / Ясыри / Ванюки / Песьянка / Хмели / Сокол
13882	ВК	ВК	44,19	0,11	98,33	100	1,4881	5,36	0	0,023	0,47	0,1566	Большое Савино / Крохово / Ясыри / Ванюки / Песьянка / Хмели / Сокол
13884	ВК	Частный дом	28,5	0,03	98,33	98,85	0,02	0,07	0	0,005	0,16	0,0283	Большое Савино / Крохово / Ясыри / Ванюки / Песьянка / Хмели / Сокол
13886	ВК	Казанский тракт, 43/1	29,87	0,025	98,33	98,37	0,008	0,03	0	0,004	0,13	0,0163	Большое Савино / Крохово / Ясыри / Ванюки / Песьянка / Хмели / Сокол
13888	ВК	Частный дом	31,28	0,02	98,33	97,74	0,02	0,07	0	0,027	0,79	0,0637	Большое Савино / Крохово / Ясыри / Ванюки / Песьянка / Хмели / Сокол
13889	ВК	ВК	176,97	0,11	103	98,33	1,5361	5,53	0	0,098	0,5	0,1616	Большое Савино / Крохово / Ясыри / Ванюки / Песьянка / Хмели / Сокол
13893	ВК	Частный дом	19,45	0,02	103	103,67	0,02	0,07	0	0,017	0,79	0,0637	Большое Савино / Крохово / Ясыри / Ванюки / Песьянка / Хмели / Сокол
13895	ВК	Частный дом	37,42	0,02	103	102,28	0,02	0,07	0	0,032	0,79	0,0637	Большое Савино / Крохово / Ясыри / Ванюки / Песьянка / Хмели / Сокол
13896	ВК	Частный дом	128,55	0,03	103	100,1	0,02	0,07	0	0,022	0,16	0,0283	Большое Савино / Крохово / Ясыри / Ванюки / Песьянка / Хмели / Сокол
13898	ВК	Частный дом	98,52	0,03	103	98,44	0,02	0,07	0	0,017	0,16	0,0283	Большое Савино / Крохово / Ясыри / Ванюки / Песьянка / Хмели / Сокол
13900	ВК	Частный дом	84,32	0,02	103	99,47	0,02	0,07	0	0,073	0,79	0,0637	Большое Савино / Крохово / Ясыри / Ванюки / Песьянка / Хмели / Сокол
13902	ВК	Частный дом	50,07	0,03	103	101,4	0,02	0,07	0	0,009	0,16	0,0283	Большое Савино / Крохово / Ясыри / Ванюки / Песьянка / Хмели / Сокол
13904	ВК	Частный дом	29,88	0,03	103	102,13	0,02	0,07	0	0,005	0,16	0,0283	Большое Савино / Крохово / Ясыри / Ванюки / Песьянка / Хмели / Сокол
13906	ВК	ВК	102,94	0,15	103	103,38	0	0	0	0	0	0	Большое Савино / Крохово / Ясыри / Ванюки / Песьянка / Хмели / Сокол
13908	У	ВК	33,71	0,11	103,54	103	1,6761	6,03	0	0,022	0,59	0,1764	Большое Савино / Крохово / Ясыри / Ванюки / Песьянка / Хмели / Сокол
13910	У	У	25,87	0,11	110,08	109,6	2,1041	7,57	0	0,026	0,92	0,2214	Большое Савино / Крохово / Ясыри / Ванюки / Песьянка / Хмели / Сокол
13912	У	Частный дом	20	0,025	110,08	109,64	0,02	0,07	0	0,007	0,32	0,0407	Большое Савино / Крохово / Ясыри / Ванюки / Песьянка / Хмели / Сокол
13914	ВК	У	57,48	0,11	110,11	110,08	2,1241	7,65	0	0,059	0,93	0,2235	Большое Савино / Крохово / Ясыри / Ванюки / Песьянка / Хмели / Сокол
13916	ВК	Частный дом	45,25	0,025	110,11	109,4	0,02	0,07	0	0,016	0,32	0,0407	Большое Савино / Крохово / Ясыри / Ванюки / Песьянка / Хмели / Сокол
13918	ВК	Частный дом	17,65	0,025	110,11	109,33	0,02	0,07	0	0,006	0,32	0,0407	Большое Савино / Крохово / Ясыри / Ванюки / Песьянка / Хмели / Сокол
13920	ВК	Частный дом	44,88	0,025	110,11	110,44	0,02	0,07	0	0,016	0,32	0,0407	Большое Савино / Крохово / Ясыри / Ванюки / Песьянка / Хмели / Сокол
13921	ВК	ВК	144,2	0,025	110,11	109,03	0,008	0,03	0	0,02	0,13	0,0163	Большое Савино / Крохово / Ясыри / Ванюки / Песьянка / Хмели / Сокол
13923	У	У	46,42	0,11	103,86	103,54	1,6961	6,11	0	0,031	0,61	0,1785	Большое Савино / Крохово / Ясыри / Ванюки / Песьянка / Хмели / Сокол
13925	ВК	У	37,88	0,11	104,52	103,86	1,7041	6,13	0	0,026	0,61	0,1793	Большое Савино / Крохово / Ясыри / Ванюки / Песьянка / Хмели / Сокол

Sys	Начало участка	Конец участка	Длина участка, м	Внутренний диаметр трубы, м	Геодезическая отметка начала участка, м	Геодезическая отметка конца участка, м	Расход воды на участке, л/с	Расход воды на участке, м3/ч	Утечка на участке, л/с	Потери напора на участке, м	Удельные линейные потери, мм/м	Скорость движения воды на участке, м/с	Поселение
13927	У	Частный дом	27,99	0,03	103,54	102,81	0,02	0,07	0	0,005	0,16	0,0283	Большое Савино / Крохово / Ясыри / Ванюки / Песьянка / Хмели / Сокол
13929	У	Казанский тракт, 31/1	24,95	0,03	103,86	103,06	0,008	0,03	0	0,002	0,06	0,0113	Большое Савино / Крохово / Ясыри / Ванюки / Песьянка / Хмели / Сокол
13931	ВК	Частный дом	31,07	0,03	104,52	103,68	0,02	0,07	0	0,005	0,16	0,0283	Большое Савино / Крохово / Ясыри / Ванюки / Песьянка / Хмели / Сокол
13933	ВК	Частный дом	31,2	0,03	104,52	103,92	0,02	0,07	0	0,005	0,16	0,0283	Большое Савино / Крохово / Ясыри / Ванюки / Песьянка / Хмели / Сокол
13935	ВК	Частный дом	41,82	0,03	104,52	104,56	0,02	0,07	0	0,007	0,16	0,0283	Большое Савино / Крохово / Ясыри / Ванюки / Песьянка / Хмели / Сокол
13937	ВК	Потребитель	27,64	0,025	104,52	104,77	0,008	0,03	0	0,004	0,13	0,0163	Большое Савино / Крохово / Ясыри / Ванюки / Песьянка / Хмели / Сокол
13939	ВК	Частный дом	21,25	0,02	104,52	105,25	0,02	0,07	0	0,018	0,79	0,0637	Большое Савино / Крохово / Ясыри / Ванюки / Песьянка / Хмели / Сокол
13941	ВК	Частный дом	31,08	0,02	104,52	105,49	0,02	0,07	0	0,027	0,79	0,0637	Большое Савино / Крохово / Ясыри / Ванюки / Песьянка / Хмели / Сокол
13943	ВК	Магазин	48,11	0,02	104,52	104,06	0,0024	0,01	0	0,005	0,1	0,0077	Большое Савино / Крохово / Ясыри / Ванюки / Песьянка / Хмели / Сокол
13945	ПГ	ВК	88	0,11	105,55	104,52	1,8145	6,53	0	0,067	0,69	0,1909	Большое Савино / Крохово / Ясыри / Ванюки / Песьянка / Хмели / Сокол
13947	ПГ	Частный дом	30,7	0,025	105,55	106,25	0,02	0,07	0	0,011	0,32	0,0407	Большое Савино / Крохово / Ясыри / Ванюки / Песьянка / Хмели / Сокол
13949	ПГ	Казанский тракт, 21	20,83	0,02	105,55	104,96	0,008	0,03	0	0,007	0,32	0,0255	Большое Савино / Крохово / Ясыри / Ванюки / Песьянка / Хмели / Сокол
13951	ПГ	Частный дом	31,85	0,02	105,55	104,69	0,02	0,07	0	0,028	0,79	0,0637	Большое Савино / Крохово / Ясыри / Ванюки / Песьянка / Хмели / Сокол
13953	ВК	ПГ	30,97	0,11	106,09	105,55	1,8625	6,7	0	0,025	0,73	0,196	Большое Савино / Крохово / Ясыри / Ванюки / Песьянка / Хмели / Сокол
13955	ВК	Гараж	45,27	0,025	106,09	105,12	0,0161	0,06	0	0,013	0,26	0,0329	Большое Савино / Крохово / Ясыри / Ванюки / Песьянка / Хмели / Сокол
13957	ВК	Частный дом	31,27	0,025	106,09	107,15	0,02	0,07	0	0,011	0,32	0,0407	Большое Савино / Крохово / Ясыри / Ванюки / Песьянка / Хмели / Сокол
13959	У	ВК	29,13	0,11	107	106,09	1,8986	6,84	0	0,024	0,75	0,1998	Большое Савино / Крохово / Ясыри / Ванюки / Песьянка / Хмели / Сокол
13961	У	Частный дом	35,15	0,025	107	107,93	0,02	0,07	0	0,012	0,32	0,0407	Большое Савино / Крохово / Ясыри / Ванюки / Песьянка / Хмели / Сокол
13963	ВК	У	67,92	0,11	107,82	107	1,9186	6,91	0	0,057	0,77	0,2019	Большое Савино / Крохово / Ясыри / Ванюки / Песьянка / Хмели / Сокол
13965	ВК	Частный дом	80,41	0,025	107,82	106,77	0,02	0,07	0	0,029	0,32	0,0407	Большое Савино / Крохово / Ясыри / Ванюки / Песьянка / Хмели / Сокол
13967	ВК	Частный дом	31,83	0,025	107,82	107,06	0,02	0,07	0	0,011	0,32	0,0407	Большое Савино / Крохово / Ясыри / Ванюки / Песьянка / Хмели / Сокол
13969	ВК	Частный дом	38,94	0,025	107,82	107,75	0,02	0,07	0	0,014	0,32	0,0407	Большое Савино / Крохово / Ясыри / Ванюки / Песьянка / Хмели / Сокол
13971	ВК	Частный дом	39,24	0,025	107,82	108,38	0,02	0,07	0	0,014	0,32	0,0407	Большое Савино / Крохово / Ясыри / Ванюки / Песьянка / Хмели / Сокол
13973	ВК	Казанский тракт, 20	30,86	0,025	107,82	108,73	0,008	0,03	0	0,004	0,13	0,0163	Большое Савино / Крохово / Ясыри / Ванюки / Песьянка / Хмели / Сокол

Sys	Начало участка	Конец участка	Длина участка, м	Внутренний диаметр трубы, м	Геодезическая отметка начала участка, м	Геодезическая отметка конца участка, м	Расход воды на участке, л/с	Расход воды на участке, м3/ч	Утечка на участке, л/с	Потери напора на участке, м	Удельные линейные потери, мм/м	Скорость движения воды на участке, м/с	Поселение
13975	БК	БК	61,43	0,11	108,97	107,82	2,0066	7,22	0	0,057	0,84	0,2112	Большое Савино / Крохово / Ясыри / Ванюки / Песьянка / Хмели / Сокол
13977	БК	Частный дом	21,64	0,025	108,97	108,57	0,02	0,07	0	0,008	0,32	0,0407	Большое Савино / Крохово / Ясыри / Ванюки / Песьянка / Хмели / Сокол
13979	У	БК	23,86	0,11	109,17	108,97	2,0681	7,45	0	0,023	0,89	0,2176	Большое Савино / Крохово / Ясыри / Ванюки / Песьянка / Хмели / Сокол
13981	У	Частный дом	20,4	0,025	109,17	109,02	0,02	0,07	0	0,007	0,32	0,0407	Большое Савино / Крохово / Ясыри / Ванюки / Песьянка / Хмели / Сокол
13983	У	У	22,88	0,11	109,6	109,17	2,0881	7,52	0	0,023	0,9	0,2197	Большое Савино / Крохово / Ясыри / Ванюки / Песьянка / Хмели / Сокол
13985	У	Казанский тракт, 9	18,37	0,025	109,6	109,35	0,008	0,03	0	0,003	0,13	0,0163	Большое Савино / Крохово / Ясыри / Ванюки / Песьянка / Хмели / Сокол
13988	БК	Казанский тракт, 18	23,8	0,025	109,03	109,26	0,008	0,03	0	0,003	0,13	0,0163	Большое Савино / Крохово / Ясыри / Ванюки / Песьянка / Хмели / Сокол
13990	БК	У	273,86	0,025	108,97	106,95	0,0414	0,15	0	0,201	0,67	0,0844	Большое Савино / Крохово / Ясыри / Ванюки / Песьянка / Хмели / Сокол
13992	У	Производственное здание	13,35	0,025	106,95	106,43	0,0334	0,12	0	0,008	0,54	0,0681	Большое Савино / Крохово / Ясыри / Ванюки / Песьянка / Хмели / Сокол
13994	У	БК	91,7	0,025	106,95	105,57	0,008	0,03	0	0,013	0,13	0,0163	Большое Савино / Крохово / Ясыри / Ванюки / Песьянка / Хмели / Сокол
13996	БК	ПГ	41,26	0,025	105,57	104,77	0,008	0,03	0	0,006	0,13	0,0163	Большое Савино / Крохово / Ясыри / Ванюки / Песьянка / Хмели / Сокол
13998	ПГ	Казанский тракт, 40	108,4	0,025	104,77	104,93	0,008	0,03	0	0,015	0,13	0,0163	Большое Савино / Крохово / Ясыри / Ванюки / Песьянка / Хмели / Сокол
14000	У	Частный дом	11,9	0,03	112,51	112,06	0,02	0,07	0	0,002	0,16	0,0283	Большое Савино / Крохово / Ясыри / Ванюки / Песьянка / Хмели / Сокол
14002	У	Частный дом	16,36	0,03	112,2	111,35	0,02	0,07	0	0,003	0,16	0,0283	Большое Савино / Крохово / Ясыри / Ванюки / Песьянка / Хмели / Сокол
14004	У	Частный дом	18,96	0,03	112,42	111,87	0,02	0,07	0	0,003	0,16	0,0283	Большое Савино / Крохово / Ясыри / Ванюки / Песьянка / Хмели / Сокол
14006	БК	БК	19,46	0,1	113,8	113,51	0,0401	0,14	0	0	0	0,0051	Большое Савино / Крохово / Ясыри / Ванюки / Песьянка / Хмели / Сокол
14008	БК	Производственное здание	46,33	0,025	113,51	113,57	0,0121	0,04	0	0,01	0,2	0,0247	Большое Савино / Крохово / Ясыри / Ванюки / Песьянка / Хмели / Сокол
14010	БК	БК	190,72	0,1	113,51	111,25	0,028	0,1	0	0	0	0,0036	Большое Савино / Крохово / Ясыри / Ванюки / Песьянка / Хмели / Сокол
14012	БК	Парниковая, 2Б	69,29	0,025	111,25	109,49	0,008	0,03	0	0,01	0,13	0,0163	Большое Савино / Крохово / Ясыри / Ванюки / Песьянка / Хмели / Сокол
14014	БК	БК	25,65	0,1	111,25	110,84	0,02	0,07	0	0	0	0,0025	Большое Савино / Крохово / Ясыри / Ванюки / Песьянка / Хмели / Сокол
14016	БК	Котельная	9,54	0,03	110,84	110,59	0,02	0,07	0	0,002	0,16	0,0283	Большое Савино / Крохово / Ясыри / Ванюки / Песьянка / Хмели / Сокол
14018	БК	БК	132,26	0,1	110,84	108,71	0	0	0	0	0	0	Большое Савино / Крохово / Ясыри / Ванюки / Песьянка / Хмели / Сокол
14020	БК	БК	47,92	0,1	108,71	108,51	0	0	0	0	0	0	Большое Савино / Крохово / Ясыри / Ванюки / Песьянка / Хмели / Сокол
14022	БК	БК	64,39	0,1	108,51	107,69	0	0	0	0	0	0	Большое Савино / Крохово / Ясыри / Ванюки / Песьянка / Хмели / Сокол

Sys	Начало участка	Конец участка	Длина участка, м	Внутренний диаметр трубы, м	Геодезическая отметка начала участка, м	Геодезическая отметка конца участка, м	Расход воды на участке, л/с	Расход воды на участке, м3/ч	Утечка на участке, л/с	Потери напора на участке, м	Удельные линейные потери, мм/м	Скорость движения воды на участке, м/с	Поселение
14024	БК	БК	63,08	0,1	107,69	106,31	0	0	0	0	0	0	Большое Савино / Крохово / Ясыри / Ванюки / Песьянка / Хмели / Сокол
14026	БК	БК	32,36	0,1	106,31	106,41	0	0	0	0	0	0	Большое Савино / Крохово / Ясыри / Ванюки / Песьянка / Хмели / Сокол
14028	БК	БК	34,68	0,1	106,41	105,61	0	0	0	0	0	0	Большое Савино / Крохово / Ясыри / Ванюки / Песьянка / Хмели / Сокол
14030	БК	БК	38,69	0,1	105,61	104,76	0	0	0	0	0	0	Большое Савино / Крохово / Ясыри / Ванюки / Песьянка / Хмели / Сокол
14032	У	Частный дом	17,98	0,02	105,53	105,46	0,02	0,07	0	0,016	0,79	0,0637	Большое Савино / Крохово / Ясыри / Ванюки / Песьянка / Хмели / Сокол
14035	У	У	38,96	0,1	106,24	106,73	0,22	0,79	0	0,001	0,01	0,028	Большое Савино / Крохово / Ясыри / Ванюки / Песьянка / Хмели / Сокол
14037	У	У	45,41	0,1	106,73	106,92	0,2	0,72	0	0,001	0,01	0,0255	Большое Савино / Крохово / Ясыри / Ванюки / Песьянка / Хмели / Сокол
14039	У	У	37,77	0,1	106,92	106,94	0,18	0,65	0	0	0,01	0,0229	Большое Савино / Крохово / Ясыри / Ванюки / Песьянка / Хмели / Сокол
14041	У	У	41,44	0,1	106,94	106,79	0,16	0,58	0	0	0,01	0,0204	Большое Савино / Крохово / Ясыри / Ванюки / Песьянка / Хмели / Сокол
14043	У	ПГ	19,11	0,1	106,79	106,63	0,14	0,5	0	0	0,01	0,0178	Большое Савино / Крохово / Ясыри / Ванюки / Песьянка / Хмели / Сокол
14045	ПГ	У	51,11	0,02	106,63	106,98	0,04	0,14	0	0,089	1,58	0,1273	Большое Савино / Крохово / Ясыри / Ванюки / Песьянка / Хмели / Сокол
14047	У	Частный дом	37,59	0,025	106,98	107,23	0,02	0,07	0	0,013	0,32	0,0407	Большое Савино / Крохово / Ясыри / Ванюки / Песьянка / Хмели / Сокол
14049	У	Частный дом	41,47	0,02	106,98	106,88	0,02	0,07	0	0,036	0,79	0,0637	Большое Савино / Крохово / Ясыри / Ванюки / Песьянка / Хмели / Сокол
14051	ПГ	У	23,66	0,1	106,63	106,43	0,1	0,36	0	0	0,01	0,0127	Большое Савино / Крохово / Ясыри / Ванюки / Песьянка / Хмели / Сокол
14053	У	У	31,94	0,1	106,43	106,16	0,08	0,29	0	0	0,01	0,0102	Большое Савино / Крохово / Ясыри / Ванюки / Песьянка / Хмели / Сокол
14055	У	У	44,23	0,1	106,16	106	0,06	0,22	0	0	0	0,0076	Большое Савино / Крохово / Ясыри / Ванюки / Песьянка / Хмели / Сокол
14057	У	У	54,48	0,1	106	106,32	0,04	0,14	0	0	0	0,0051	Большое Савино / Крохово / Ясыри / Ванюки / Песьянка / Хмели / Сокол
14059	У	Частный дом	18,44	0,03	106,32	106,22	0,02	0,07	0	0,003	0,16	0,0283	Большое Савино / Крохово / Ясыри / Ванюки / Песьянка / Хмели / Сокол
14061	У	Частный дом	15,47	0,03	106	106	0,02	0,07	0	0,003	0,16	0,0283	Большое Савино / Крохово / Ясыри / Ванюки / Песьянка / Хмели / Сокол
14063	У	Частный дом	13,41	0,03	106,16	106,22	0,02	0,07	0	0,002	0,16	0,0283	Большое Савино / Крохово / Ясыри / Ванюки / Песьянка / Хмели / Сокол
14065	У	Частный дом	14,74	0,02	106,43	106,54	0,02	0,07	0	0,013	0,79	0,0637	Большое Савино / Крохово / Ясыри / Ванюки / Песьянка / Хмели / Сокол
14067	У	Частный дом	16,57	0,02	106,79	106,89	0,02	0,07	0	0,014	0,79	0,0637	Большое Савино / Крохово / Ясыри / Ванюки / Песьянка / Хмели / Сокол
14069	У	Частный дом	21,69	0,025	106,94	107	0,02	0,07	0	0,008	0,32	0,0407	Большое Савино / Крохово / Ясыри / Ванюки / Песьянка / Хмели / Сокол
14071	У	Частный дом	16,63	0,03	106,92	106,59	0,02	0,07	0	0,003	0,16	0,0283	Большое Савино / Крохово / Ясыри / Ванюки / Песьянка / Хмели / Сокол

Sys	Начало участка	Конец участка	Длина участка, м	Внутренний диаметр трубы, м	Геодезическая отметка начала участка, м	Геодезическая отметка конца участка, м	Расход воды на участке, л/с	Расход воды на участке, м3/ч	Утечка на участке, л/с	Потери напора на участке, м	Удельные линейные потери, мм/м	Скорость движения воды на участке, м/с	Поселение
14073	У	Частный дом	15,95	0,025	106,73	106,91	0,02	0,07	0	0,006	0,32	0,0407	Большое Савино / Крохово / Ясыри / Ванюки / Песьянка / Хмели / Сокол
14075	У	Частный дом	16,97	0,02	106,24	106,19	0,02	0,07	0	0,015	0,79	0,0637	Большое Савино / Крохово / Ясыри / Ванюки / Песьянка / Хмели / Сокол
14077	У	Частный дом	53,18	0,02	106,32	106	0,02	0,07	0	0,046	0,79	0,0637	Большое Савино / Крохово / Ясыри / Ванюки / Песьянка / Хмели / Сокол
14079	У	Казанский тракт, 14	23,72	0,025	109,6	109,81	0,008	0,03	0	0,003	0,13	0,0163	Большое Савино / Крохово / Ясыри / Ванюки / Песьянка / Хмели / Сокол
14081	ВК	ВК	64,12	0,11	109,99	110,11	2,1921	7,89	0	0,07	0,99	0,2307	Большое Савино / Крохово / Ясыри / Ванюки / Песьянка / Хмели / Сокол
14082	ВК	Частный дом	15,23	0,025	109,99	108,87	0,02	0,07	0	0,005	0,32	0,0407	Большое Савино / Крохово / Ясыри / Ванюки / Песьянка / Хмели / Сокол
14084	ВК	Частный дом	37,98	0,025	109,99	111,58	0,02	0,07	0	0,013	0,32	0,0407	Большое Савино / Крохово / Ясыри / Ванюки / Песьянка / Хмели / Сокол
14085	ПГ	ВК	52,34	0,11	109,28	109,99	2,2321	8,04	0	0,059	1,03	0,2349	Большое Савино / Крохово / Ясыри / Ванюки / Песьянка / Хмели / Сокол
14089	ПГ	ВК	80,84	0,02	109,28	102,35	0,04	0,14	0	0,14	1,58	0,1273	Большое Савино / Крохово / Ясыри / Ванюки / Песьянка / Хмели / Сокол
14091	ВК	Частный дом	14,06	0,02	102,35	103,1	0,02	0,07	0	0,012	0,79	0,0637	Большое Савино / Крохово / Ясыри / Ванюки / Песьянка / Хмели / Сокол
14093	ВК	Частный дом	30,41	0,02	102,35	103,01	0,02	0,07	0	0,026	0,79	0,0637	Большое Савино / Крохово / Ясыри / Ванюки / Песьянка / Хмели / Сокол
14095	ПГ	Частный дом	156,63	0,03	109,28	104,51	0,02	0,07	0	0,027	0,16	0,0283	Большое Савино / Крохово / Ясыри / Ванюки / Песьянка / Хмели / Сокол
14097	У	ПГ	30,3	0,11	108,97	109,28	2,2921	8,25	0	0,036	1,08	0,2412	Большое Савино / Крохово / Ясыри / Ванюки / Песьянка / Хмели / Сокол
14099	У	Частный дом	16,03	0,025	108,97	107,77	0,02	0,07	0	0,006	0,32	0,0407	Большое Савино / Крохово / Ясыри / Ванюки / Песьянка / Хмели / Сокол
14101	ВК	У	75,09	0,1	107,76	108,97	2,3121	8,32	0	0,149	1,8	0,2944	Большое Савино / Крохово / Ясыри / Ванюки / Песьянка / Хмели / Сокол
14103	ВК	Частный дом	16,84	0,025	107,76	107,8	0,02	0,07	0	0,006	0,32	0,0407	Большое Савино / Крохово / Ясыри / Ванюки / Песьянка / Хмели / Сокол
14105	У	ВК	31,54	0,1	108,18	107,76	2,3321	8,4	0	0,064	1,83	0,2969	Большое Савино / Крохово / Ясыри / Ванюки / Песьянка / Хмели / Сокол
14107	У	У	30,78	0,1	108,16	108,18	2,3521	8,47	0	0,063	1,86	0,2995	Большое Савино / Крохово / Ясыри / Ванюки / Песьянка / Хмели / Сокол
14109	У	У	34,21	0,1	108,19	108,16	2,3721	8,54	0	0,071	1,89	0,302	Большое Савино / Крохово / Ясыри / Ванюки / Песьянка / Хмели / Сокол
14111	У	У	38,6	0,1	107,63	108,19	2,3921	8,61	0	0,082	1,92	0,3046	Большое Савино / Крохово / Ясыри / Ванюки / Песьянка / Хмели / Сокол
14113	У	У	39,65	0,1	108,46	107,63	2,4121	8,68	0	0,085	1,96	0,3071	Большое Савино / Крохово / Ясыри / Ванюки / Песьянка / Хмели / Сокол
14114	У	У	42,7	0,1	108,57	108,46	2,4321	8,76	0	0,093	1,99	0,3097	Большое Савино / Крохово / Ясыри / Ванюки / Песьянка / Хмели / Сокол
14116	У	Частный дом	18,11	0,025	108,46	107,49	0,02	0,07	0	0,006	0,32	0,0407	Большое Савино / Крохово / Ясыри / Ванюки / Песьянка / Хмели / Сокол
14118	У	Частный дом	17,91	0,03	107,63	106,47	0,02	0,07	0	0,003	0,16	0,0283	Большое Савино / Крохово / Ясыри / Ванюки / Песьянка / Хмели / Сокол

Sys	Начало участка	Конец участка	Длина участка, м	Внутренний диаметр трубы, м	Геодезическая отметка начала участка, м	Геодезическая отметка конца участка, м	Расход воды на участке, л/с	Расход воды на участке, м3/ч	Утечка на участке, л/с	Потери напора на участке, м	Удельные линейные потери, мм/м	Скорость движения воды на участке, м/с	Поселение
14120	У	Частный дом	12,37	0,025	108,19	107,33	0,02	0,07	0	0,004	0,32	0,0407	Большое Савино / Крохово / Ясыри / Ванюки / Песьянка / Хмели / Сокол
14122	У	Частный дом	16,86	0,025	108,16	107,05	0,02	0,07	0	0,006	0,32	0,0407	Большое Савино / Крохово / Ясыри / Ванюки / Песьянка / Хмели / Сокол
14124	У	Частный дом	15,24	0,025	108,18	107,12	0,02	0,07	0	0,005	0,32	0,0407	Большое Савино / Крохово / Ясыри / Ванюки / Песьянка / Хмели / Сокол
14127	У	У	32,5	0,1	108,69	108,57	2,4521	8,83	0	0,072	2,02	0,3122	Большое Савино / Крохово / Ясыри / Ванюки / Песьянка / Хмели / Сокол
14129	У	У	31,71	0,1	108,91	108,69	2,4721	8,9	0	0,072	2,05	0,3148	Большое Савино / Крохово / Ясыри / Ванюки / Песьянка / Хмели / Сокол
14131	У	У	45,75	0,1	109,14	108,91	2,4801	8,93	0	0,104	2,06	0,3158	Большое Савино / Крохово / Ясыри / Ванюки / Песьянка / Хмели / Сокол
14133	У	У	24,31	0,1	109,27	109,14	2,5001	9	0	0,056	2,1	0,3183	Большое Савино / Крохово / Ясыри / Ванюки / Песьянка / Хмели / Сокол
14135	У	У	33,96	0,1	109,45	109,27	2,5201	9,07	0	0,08	2,13	0,3209	Большое Савино / Крохово / Ясыри / Ванюки / Песьянка / Хмели / Сокол
14137	У	У	27,49	0,1	109,28	109,45	2,5401	9,14	0	0,065	2,16	0,3234	Большое Савино / Крохово / Ясыри / Ванюки / Песьянка / Хмели / Сокол
14139	ВК	У	16,79	0,1	109,08	109,28	2,5601	9,22	0	0,041	2,2	0,326	Большое Савино / Крохово / Ясыри / Ванюки / Песьянка / Хмели / Сокол
14141	У	Частный дом	23,38	0,03	109,28	108,48	0,02	0,07	0	0,004	0,16	0,0283	Большое Савино / Крохово / Ясыри / Ванюки / Песьянка / Хмели / Сокол
14143	У	Частный дом	19,89	0,03	109,45	108,62	0,02	0,07	0	0,003	0,16	0,0283	Большое Савино / Крохово / Ясыри / Ванюки / Песьянка / Хмели / Сокол
14145	У	Частный дом	23,54	0,03	109,27	108,13	0,02	0,07	0	0,004	0,16	0,0283	Большое Савино / Крохово / Ясыри / Ванюки / Песьянка / Хмели / Сокол
14147	У	Частный дом	26,29	0,03	109,14	108,02	0,02	0,07	0	0,005	0,16	0,0283	Большое Савино / Крохово / Ясыри / Ванюки / Песьянка / Хмели / Сокол
14149	У	Казанский тракт, 9Б	50,31	0,03	108,91	105,45	0,008	0,03	0	0,003	0,06	0,0113	Большое Савино / Крохово / Ясыри / Ванюки / Песьянка / Хмели / Сокол
14151	У	Частный дом	23,21	0,025	108,69	107,94	0,02	0,07	0	0,008	0,32	0,0407	Большое Савино / Крохово / Ясыри / Ванюки / Песьянка / Хмели / Сокол
14153	У	Частный дом	18,06	0,025	108,57	107,89	0,02	0,07	0	0,006	0,32	0,0407	Большое Савино / Крохово / Ясыри / Ванюки / Песьянка / Хмели / Сокол
14155	ВК	Казанский тракт, 15А	83,1	0,025	109,08	108,32	0,008	0,03	0	0,012	0,13	0,0163	Большое Савино / Крохово / Ясыри / Ванюки / Песьянка / Хмели / Сокол
14157	ВК	У	74,71	0,03	109,08	106,52	0,084	0,3	0	0,066	0,8	0,1188	Большое Савино / Крохово / Ясыри / Ванюки / Песьянка / Хмели / Сокол
14159	У	ВК	45,77	0,03	106,52	106,23	0,076	0,27	0	0,03	0,59	0,1075	Большое Савино / Крохово / Ясыри / Ванюки / Песьянка / Хмели / Сокол
14161	ВК	Яблонеый переулок, 2	13,95	0,025	106,23	105,35	0,008	0,03	0	0,002	0,13	0,0163	Большое Савино / Крохово / Ясыри / Ванюки / Песьянка / Хмели / Сокол
14163	У	Яблонеый переклок, 1	16,22	0,025	106,52	105,71	0,008	0,03	0	0,002	0,13	0,0163	Большое Савино / Крохово / Ясыри / Ванюки / Песьянка / Хмели / Сокол
14165	ВК	У	33,32	0,03	106,23	104,67	0,068	0,24	0	0,019	0,53	0,0962	Большое Савино / Крохово / Ясыри / Ванюки / Песьянка / Хмели / Сокол
14167	У	У	16,06	0,03	104,67	104,68	0,06	0,22	0	0,008	0,47	0,0849	Большое Савино / Крохово / Ясыри / Ванюки / Песьянка / Хмели / Сокол

Sys	Начало участка	Конец участка	Длина участка, м	Внутренний диаметр трубы, м	Геодезическая отметка начала участка, м	Геодезическая отметка конца участка, м	Расход воды на участке, л/с	Расход воды на участке, м3/ч	Утечка на участке, л/с	Потери напора на участке, м	Удельные линейные потери, мм/м	Скорость движения воды на участке, м/с	Поселение
14169	У	У	36,94	0,02	104,68	103,52	0,04	0,14	0	0,064	1,58	0,1273	Большое Савино / Крохово / Ясыри / Ванюки / Песьянка / Хмели / Сокол
14171	У	ВК	11,8	0,03	103,52	104,09	0,02	0,07	0	0,002	0,16	0,0283	Большое Савино / Крохово / Ясыри / Ванюки / Песьянка / Хмели / Сокол
14173	ВК	Частный дом	10,87	0,03	104,09	103,38	0,02	0,07	0	0,002	0,16	0,0283	Большое Савино / Крохово / Ясыри / Ванюки / Песьянка / Хмели / Сокол
14175	У	Частный дом	15,21	0,03	103,52	103,39	0,02	0,07	0	0,003	0,16	0,0283	Большое Савино / Крохово / Ясыри / Ванюки / Песьянка / Хмели / Сокол
14177	У	Частный дом	13,11	0,03	104,68	104,11	0,02	0,07	0	0,002	0,16	0,0283	Большое Савино / Крохово / Ясыри / Ванюки / Песьянка / Хмели / Сокол
14179	У	Яблоневого переулка, 3	14,17	0,025	104,67	103,86	0,008	0,03	0	0,002	0,13	0,0163	Большое Савино / Крохово / Ясыри / Ванюки / Песьянка / Хмели / Сокол
14181	ВК	ВК	107,31	0,15	109,08	101,76	0,096	0,35	0	0	0	0,0054	Большое Савино / Крохово / Ясыри / Ванюки / Песьянка / Хмели / Сокол
14183	ВК	Частный дом	29,57	0,03	101,76	102,23	0,02	0,07	0	0,005	0,16	0,0283	Большое Савино / Крохово / Ясыри / Ванюки / Песьянка / Хмели / Сокол
14185	ВК	ВК	9,1	0,03	101,76	103,33	0,036	0,13	0	0,003	0,28	0,0509	Большое Савино / Крохово / Ясыри / Ванюки / Песьянка / Хмели / Сокол
14187	ВК	Яблоневый переулок, 1А	12,81	0,025	103,33	103,33	0,008	0,03	0	0,002	0,13	0,0163	Большое Савино / Крохово / Ясыри / Ванюки / Песьянка / Хмели / Сокол
14189	ВК	Яблоневый переулок, 2А	65,24	0,025	103,33	105,31	0,008	0,03	0	0,009	0,13	0,0163	Большое Савино / Крохово / Ясыри / Ванюки / Песьянка / Хмели / Сокол
14191	ВК	Частный дом	91,58	0,03	103,33	105,63	0,02	0,07	0	0,016	0,16	0,0283	Большое Савино / Крохово / Ясыри / Ванюки / Песьянка / Хмели / Сокол
14193	ВК	Частный дом	36,51	0,03	101,76	101,92	0,02	0,07	0	0,006	0,16	0,0283	Большое Савино / Крохово / Ясыри / Ванюки / Песьянка / Хмели / Сокол
14195	ВК	Частный дом	75,68	0,03	101,76	99,44	0,02	0,07	0	0,013	0,16	0,0283	Большое Савино / Крохово / Ясыри / Ванюки / Песьянка / Хмели / Сокол
14197	ВК	ВК	44,48	0,15	111,21	109,08	2,7481	9,89	0	0,015	0,31	0,1555	Большое Савино / Крохово / Ясыри / Ванюки / Песьянка / Хмели / Сокол
14199	ВК	ВК	138,62	0,15	111,21	109,85	2,4174	8,7	0	0,037	0,24	0,1368	Большое Савино / Крохово / Ясыри / Ванюки / Песьянка / Хмели / Сокол
14201	ВК	У	39,78	0,05	109,85	108,37	0,2	0,72	0	0,017	0,4	0,1019	Большое Савино / Крохово / Ясыри / Ванюки / Песьянка / Хмели / Сокол
14203	У	У	28,27	0,05	108,37	106,95	0,18	0,65	0	0,01	0,31	0,0917	Большое Савино / Крохово / Ясыри / Ванюки / Песьянка / Хмели / Сокол
14205	У	У	33,34	0,05	106,95	105,46	0,14	0,5	0	0,006	0,17	0,0713	Большое Савино / Крохово / Ясыри / Ванюки / Песьянка / Хмели / Сокол
14207	У	У	23,75	0,05	105,46	104,16	0,12	0,43	0	0,003	0,12	0,0611	Большое Савино / Крохово / Ясыри / Ванюки / Песьянка / Хмели / Сокол
14209	У	У	7,26	0,05	104,16	103,76	0,1	0,36	0	0,001	0,1	0,0509	Большое Савино / Крохово / Ясыри / Ванюки / Песьянка / Хмели / Сокол
14211	У	У	18,19	0,05	103,76	102,6	0,08	0,29	0	0,002	0,08	0,0407	Большое Савино / Крохово / Ясыри / Ванюки / Песьянка / Хмели / Сокол
14213	У	У	25,29	0,05	102,6	100,97	0,04	0,14	0	0,001	0,04	0,0204	Большое Савино / Крохово / Ясыри / Ванюки / Песьянка / Хмели / Сокол
14215	У	Частный дом	43,07	0,03	100,97	99,53	0,02	0,07	0	0,007	0,16	0,0283	Большое Савино / Крохово / Ясыри / Ванюки / Песьянка / Хмели / Сокол

Sys	Начало участка	Конец участка	Длина участка, м	Внутренний диаметр трубы, м	Геодезическая отметка начала участка, м	Геодезическая отметка конца участка, м	Расход воды на участке, л/с	Расход воды на участке, м3/ч	Утечка на участке, л/с	Потери напора на участке, м	Удельные линейные потери, мм/м	Скорость движения воды на участке, м/с	Поселение
14217	У	Частный дом	15,78	0,03	100,97	100,93	0,02	0,07	0	0,003	0,16	0,0283	Большое Савино / Крохово / Ясыри / Ванюки / Песьянка / Хмели / Сокол
14219	У	Частный дом	16,06	0,03	102,6	102,67	0,02	0,07	0	0,003	0,16	0,0283	Большое Савино / Крохово / Ясыри / Ванюки / Песьянка / Хмели / Сокол
14221	У	Частный дом	12,51	0,03	102,6	103,2	0,02	0,07	0	0,002	0,16	0,0283	Большое Савино / Крохово / Ясыри / Ванюки / Песьянка / Хмели / Сокол
14223	У	Частный дом	14,88	0,03	103,76	103,83	0,02	0,07	0	0,003	0,16	0,0283	Большое Савино / Крохово / Ясыри / Ванюки / Песьянка / Хмели / Сокол
14225	У	Частный дом	14,36	0,03	104,16	104,61	0,02	0,07	0	0,002	0,16	0,0283	Большое Савино / Крохово / Ясыри / Ванюки / Песьянка / Хмели / Сокол
14227	У	Частный дом	16,52	0,03	105,46	105,35	0,02	0,07	0	0,003	0,16	0,0283	Большое Савино / Крохово / Ясыри / Ванюки / Песьянка / Хмели / Сокол
14229	У	Частный дом	21,91	0,03	106,95	106,29	0,02	0,07	0	0,004	0,16	0,0283	Большое Савино / Крохово / Ясыри / Ванюки / Песьянка / Хмели / Сокол
14231	У	Частный дом	16,77	0,03	106,95	107,2	0,02	0,07	0	0,003	0,16	0,0283	Большое Савино / Крохово / Ясыри / Ванюки / Песьянка / Хмели / Сокол
14233	У	Частный дом	18,2	0,03	108,37	107,96	0,02	0,07	0	0,003	0,16	0,0283	Большое Савино / Крохово / Ясыри / Ванюки / Песьянка / Хмели / Сокол
14234	ВК	У	161,74	0,15	109,85	109,17	2,2174	7,98	0	0,037	0,21	0,1255	Большое Савино / Крохово / Ясыри / Ванюки / Песьянка / Хмели / Сокол
14237	У	ВК	25,62	0,15	109,17	107,95	2,2174	7,98	0	0,006	0,21	0,1255	Большое Савино / Крохово / Ясыри / Ванюки / Песьянка / Хмели / Сокол
14239	ВК	У	47,7	0,15	107,95	106,36	42,7528	153,91	0	3,5	66,7	2,4193	Большое Савино / Крохово / Ясыри / Ванюки / Песьянка / Хмели / Сокол
14241	У	Насосная Песьянка	9,65	0,15	106,36	106	42,7528	153,91	0	0,708	66,7	2,4193	Большое Савино / Крохово / Ясыри / Ванюки / Песьянка / Хмели / Сокол
14243	Насосная Песьянка	У	2,71	0,15	106	106,05	42,7528	153,91	0	0,199	66,7	2,4193	Большое Савино / Крохово / Ясыри / Ванюки / Песьянка / Хмели / Сокол
14245	У	ВК	11,65	0,15	105,95	106,08	42,7528	153,91	0	0,855	66,7	2,4193	Большое Савино / Крохово / Ясыри / Ванюки / Песьянка / Хмели / Сокол
14247	ПГ	ВК	341,54	0,1	115,1	115,65	0,7767	2,8	0	0,085	0,23	0,0989	Большое Савино / Крохово / Ясыри / Ванюки / Песьянка / Хмели / Сокол
14249	ВК	ВК	38,3	0,1	115,65	115,09	0,7767	2,8	0	0,01	0,23	0,0989	Большое Савино / Крохово / Ясыри / Ванюки / Песьянка / Хмели / Сокол
14251	ВК	ВК	40,29	0,1	115,09	115,21	0,0966	0,35	0	0	0,01	0,0123	Большое Савино / Крохово / Ясыри / Ванюки / Песьянка / Хмели / Сокол
14253	ВК	ПГ	28,68	0,1	115,21	115,03	0,0966	0,35	0	0	0,01	0,0123	Большое Савино / Крохово / Ясыри / Ванюки / Песьянка / Хмели / Сокол
14255	ПГ	Детский сад	21,41	0,025	115,03	114,8	0,0309	0,11	0	0,012	0,5	0,063	Большое Савино / Крохово / Ясыри / Ванюки / Песьянка / Хмели / Сокол
14257	ПГ	ВК	50,26	0,1	115,03	114,47	0,0656	0,24	0	0	0	0,0084	Большое Савино / Крохово / Ясыри / Ванюки / Песьянка / Хмели / Сокол
14259	ВК	ВК	12,16	0,03	114,47	114,37	0,0656	0,24	0	0,007	0,51	0,0929	Большое Савино / Крохово / Ясыри / Ванюки / Песьянка / Хмели / Сокол
14261	ВК	ВК	28,74	0,03	114,37	114,27	0,0656	0,24	0	0,016	0,51	0,0929	Большое Савино / Крохово / Ясыри / Ванюки / Песьянка / Хмели / Сокол
14263	ВК	Образовательное учреждение	29,89	0,03	114,27	113,88	0,0456	0,16	0	0,012	0,36	0,0646	Большое Савино / Крохово / Ясыри / Ванюки / Песьянка / Хмели / Сокол

Sys	Начало участка	Конец участка	Длина участка, м	Внутренний диаметр трубы, м	Геодезическая отметка начала участка, м	Геодезическая отметка конца участка, м	Расход воды на участке, л/с	Расход воды на участке, м3/ч	Утечка на участке, л/с	Потери напора на участке, м	Удельные линейные потери, мм/м	Скорость движения воды на участке, м/с	Поселение
14265	ВК	ПГ	20,36	0,03	114,27	114,19	0,02	0,07	0	0,003	0,16	0,0283	Большое Савино / Крохово / Ясыри / Ванюки / Песьянка / Хмели / Сокол
14267	ПГ	Частный дом	18,93	0,03	114,19	114,34	0,02	0,07	0	0,003	0,16	0,0283	Большое Савино / Крохово / Ясыри / Ванюки / Песьянка / Хмели / Сокол
14269	ВК	ВК	55,55	0,1	115,09	114,68	0,6801	2,45	0	0,011	0,18	0,0866	Большое Савино / Крохово / Ясыри / Ванюки / Песьянка / Хмели / Сокол
14271	ВК	ВК	61,31	0,05	114,68	113,12	0,0773	0,28	0	0,005	0,08	0,0394	Большое Савино / Крохово / Ясыри / Ванюки / Песьянка / Хмели / Сокол
14273	ВК	Многokвартирный жилой дом	15,87	0,03	113,12	113,72	0,0349	0,13	0	0,005	0,27	0,0494	Большое Савино / Крохово / Ясыри / Ванюки / Песьянка / Хмели / Сокол
14275	ВК	Многokвартирный жилой дом	118,33	0,05	113,12	112,96	0,0424	0,15	0	0,006	0,04	0,0216	Большое Савино / Крохово / Ясыри / Ванюки / Песьянка / Хмели / Сокол
14277	ВК	ВК	35,71	0,1	114,68	114,84	0,6028	2,17	0	0,006	0,14	0,0767	Большое Савино / Крохово / Ясыри / Ванюки / Песьянка / Хмели / Сокол
14279	ВК	Многokвартирный жилой дом	17,79	0,025	114,84	114,99	0,0043	0,02	0	0,001	0,07	0,0088	Большое Савино / Крохово / Ясыри / Ванюки / Песьянка / Хмели / Сокол
14281	ВК	ВК	44,03	0,1	114,84	114,29	0,5984	2,15	0	0,007	0,14	0,0762	Большое Савино / Крохово / Ясыри / Ванюки / Песьянка / Хмели / Сокол
14283	ВК	Парковая, 10	14,36	0,025	114,29	114,38	0,008	0,03	0	0,002	0,13	0,0163	Большое Савино / Крохово / Ясыри / Ванюки / Песьянка / Хмели / Сокол
14285	ВК	Многokвартирный жилой дом	17,48	0,03	114,29	114,26	0,0211	0,08	0	0,003	0,16	0,0298	Большое Савино / Крохово / Ясыри / Ванюки / Песьянка / Хмели / Сокол
14287	ВК	ВК	30,96	0,1	114,29	114,14	0,5694	2,05	0	0,004	0,13	0,0725	Большое Савино / Крохово / Ясыри / Ванюки / Песьянка / Хмели / Сокол
14289	ВК	ПГ	56,16	0,05	114,14	113,96	0,0692	0,25	0	0,004	0,07	0,0353	Большое Савино / Крохово / Ясыри / Ванюки / Песьянка / Хмели / Сокол
14290	ПГ	Многokвартирный жилой дом	14,02	0,05	113,96	114	0,0692	0,25	0	0,001	0,07	0,0353	Большое Савино / Крохово / Ясыри / Ванюки / Песьянка / Хмели / Сокол
14291	ВК	Парковая, 11А	29,89	0,025	114,14	114	0,008	0,03	0	0,004	0,13	0,0163	Большое Савино / Крохово / Ясыри / Ванюки / Песьянка / Хмели / Сокол
14292	ВК	ВК	34,14	0,1	114,14	114	0,4922	1,77	0	0,004	0,1	0,0627	Большое Савино / Крохово / Ясыри / Ванюки / Песьянка / Хмели / Сокол
14297	ВК	Многokвартирный жилой дом	21,04	0,03	114	114	0,0266	0,1	0	0,005	0,21	0,0376	Большое Савино / Крохово / Ясыри / Ванюки / Песьянка / Хмели / Сокол
14299	ВК	Магазин	16,68	0,03	114	114	0,0016	0,01	0	0	0,01	0,0022	Большое Савино / Крохово / Ясыри / Ванюки / Песьянка / Хмели / Сокол
14301	ВК	ВК	52,65	0,1	114	114,07	0,464	1,67	0	0,004	0,07	0,0591	Большое Савино / Крохово / Ясыри / Ванюки / Песьянка / Хмели / Сокол
14303	ВК	Многokвартирный жилой дом	24,64	0,03	114,07	114,47	0,0292	0,11	0	0,006	0,23	0,0414	Большое Савино / Крохово / Ясыри / Ванюки / Песьянка / Хмели / Сокол
14305	ВК	ВК	26,07	0,1	114,07	114,44	0,4348	1,57	0	0,002	0,06	0,0554	Большое Савино / Крохово / Ясыри / Ванюки / Песьянка / Хмели / Сокол
14307	ВК	Многokвартирный жилой дом	19,71	0,03	114,44	113,85	0,0561	0,2	0	0,009	0,44	0,0794	Большое Савино / Крохово / Ясыри / Ванюки / Песьянка / Хмели / Сокол
14309	ВК	ВК	45,93	0,1	114,44	113,91	0,3786	1,36	0	0,002	0,04	0,0482	Большое Савино / Крохово / Ясыри / Ванюки / Песьянка / Хмели / Сокол
14311	ВК	Многokвартирный жилой дом	25,49	0,03	113,91	114,04	0,0332	0,12	0	0,007	0,26	0,0469	Большое Савино / Крохово / Ясыри / Ванюки / Песьянка / Хмели / Сокол

Sys	Начало участка	Конец участка	Длина участка, м	Внутренний диаметр трубы, м	Геодезическая отметка начала участка, м	Геодезическая отметка конца участка, м	Расход воды на участке, л/с	Расход воды на участке, м3/ч	Утечка на участке, л/с	Потери напора на участке, м	Удельные линейные потери, мм/м	Скорость движения воды на участке, м/с	Поселение
14313	ВК	ВК	43,49	0,1	113,91	113,96	0,3455	1,24	0	0,002	0,04	0,044	Большое Савино / Крохово / Ясыри / Ванюки / Песьянка / Хмели / Сокол
14315	ВК	Парковая, 3	27,99	0,03	113,96	113,45	0,02	0,07	0	0,005	0,16	0,0283	Большое Савино / Крохово / Ясыри / Ванюки / Песьянка / Хмели / Сокол
14317	ВК	ВК	30,36	0,1	113,96	113,8	0,3255	1,17	0	0,001	0,03	0,0414	Большое Савино / Крохово / Ясыри / Ванюки / Песьянка / Хмели / Сокол
14319	ВК	Парковая, 1	28,42	0,03	113,8	113,07	0,02	0,07	0	0,005	0,16	0,0283	Большое Савино / Крохово / Ясыри / Ванюки / Песьянка / Хмели / Сокол
14321	ВК	ВК	18,48	0,06	113,8	113,91	0,2654	0,96	0	0,006	0,29	0,0939	Большое Савино / Крохово / Ясыри / Ванюки / Песьянка / Хмели / Сокол
14323	ВК	Частный дом	19,13	0,03	113,91	113,98	0,02	0,07	0	0,003	0,16	0,0283	Большое Савино / Крохово / Ясыри / Ванюки / Песьянка / Хмели / Сокол
14325	ВК	ВК	9,54	0,06	113,91	113,81	0,2454	0,88	0	0,003	0,24	0,0868	Большое Савино / Крохово / Ясыри / Ванюки / Песьянка / Хмели / Сокол
14327	ВК	Многokвартирный жилой дом	15,6	0,03	113,81	113,79	0,0814	0,29	0	0,011	0,63	0,1151	Большое Савино / Крохово / Ясыри / Ванюки / Песьянка / Хмели / Сокол
14329	ВК	Многokвартирный жилой дом	26,19	0,06	113,81	113,6	0,164	0,59	0	0,002	0,08	0,058	Большое Савино / Крохово / Ясыри / Ванюки / Песьянка / Хмели / Сокол
14331	Многokвартирный жилой дом	ВК	32,98	0,06	113,6	113,1	0,08	0,29	0	0,001	0,04	0,0283	Большое Савино / Крохово / Ясыри / Ванюки / Песьянка / Хмели / Сокол
14333	ВК	Частный дом	17,43	0,03	113,1	112,84	0,02	0,07	0	0,003	0,16	0,0283	Большое Савино / Крохово / Ясыри / Ванюки / Песьянка / Хмели / Сокол
14335	ВК	У	35,37	0,03	113,1	112,42	0,06	0,22	0	0,018	0,47	0,0849	Большое Савино / Крохово / Ясыри / Ванюки / Песьянка / Хмели / Сокол
14337	У	У	13,68	0,02	112,42	112,2	0,04	0,14	0	0,024	1,58	0,1273	Большое Савино / Крохово / Ясыри / Ванюки / Песьянка / Хмели / Сокол
14339	У	У	19,74	0,03	112,2	112,51	0,02	0,07	0	0,003	0,16	0,0283	Большое Савино / Крохово / Ясыри / Ванюки / Песьянка / Хмели / Сокол
14341	ВК	У	1005,05	0,16	109,39	113,63	5,9421	21,39	0	1,076	0,97	0,2955	Большое Савино / Крохово / Ясыри / Ванюки / Песьянка / Хмели / Сокол
14342	ВК	ВК	3248,71	0,16	121,78	109,39	7,0366	25,33	0	4,829	1,35	0,35	Большое Савино / Крохово / Ясыри / Ванюки / Песьянка / Хмели / Сокол
14344	ВК	ВК	882,18	0,16	108,19	110,25	1,0945	3,94	0	0,039	0,04	0,0544	Большое Савино / Крохово / Ясыри / Ванюки / Песьянка / Хмели / Сокол
14345	ВК	ВК	945,35	0,16	109,39	108,62	1,0945	3,94	0	0,042	0,04	0,0544	Большое Савино / Крохово / Ясыри / Ванюки / Песьянка / Хмели / Сокол
14348	ВК	ВК	33,56	0,16	108,62	108,19	1,0945	3,94	0	0,001	0,04	0,0544	Большое Савино / Крохово / Ясыри / Ванюки / Песьянка / Хмели / Сокол
14351	ВК	ВК	92,84	0,11	107,69	106,74	0,5121	1,84	0	0,005	0,05	0,0539	Большое Савино / Крохово / Ясыри / Ванюки / Песьянка / Хмели / Сокол
14354	ВК	ВК	224,5	0,11	122,39	123,02	0,096	0,35	0	0,001	0	0,0101	Большое Савино / Крохово / Ясыри / Ванюки / Песьянка / Хмели / Сокол
14356	ВК	Потребитель	140,57	0,11	123,02	121,28	0,02	0,07	0	0	0	0,0021	Большое Савино / Крохово / Ясыри / Ванюки / Песьянка / Хмели / Сокол
14358	ВК	ВК	168,05	0,11	123,02	124,71	0,076	0,27	0	0,001	0	0,008	Большое Савино / Крохово / Ясыри / Ванюки / Песьянка / Хмели / Сокол
14360	ВК	Потребитель	24,88	0,11	124,71	123,77	0,008	0,03	0	0	0	0,0008	Большое Савино / Крохово / Ясыри / Ванюки / Песьянка / Хмели / Сокол

Sys	Начало участка	Конец участка	Длина участка, м	Внутренний диаметр трубы, м	Геодезическая отметка начала участка, м	Геодезическая отметка конца участка, м	Расход воды на участке, л/с	Расход воды на участке, м3/ч	Утечка на участке, л/с	Потери напора на участке, м	Удельные линейные потери, мм/м	Скорость движения воды на участке, м/с	Поселение
14362	БК	У	98,6	0,11	124,71	121,66	0,068	0,24	0	0	0	0,0072	Большое Савино / Крохово / Ясыри / Ванюки / Песьянка / Хмели / Сокол
14364	У	Самолётная, 57	113,14	0,11	121,66	120,83	0,008	0,03	0	0	0	0,0008	Большое Савино / Крохово / Ясыри / Ванюки / Песьянка / Хмели / Сокол
14365	БК	БК	137,53	0,11	121,78	122,39	0,096	0,35	0	0,001	0	0,0101	Большое Савино / Крохово / Ясыри / Ванюки / Песьянка / Хмели / Сокол
14367	У	У	92,85	0,11	121,66	120	0,06	0,22	0	0	0	0,0063	Большое Савино / Крохово / Ясыри / Ванюки / Песьянка / Хмели / Сокол
14369	У	Потребитель	40,69	0,11	120	119,99	0,02	0,07	0	0	0	0,0021	Большое Савино / Крохово / Ясыри / Ванюки / Песьянка / Хмели / Сокол
14370	У	БК	51,54	0,11	120	119,9	0,04	0,14	0	0	0	0,0042	Большое Савино / Крохово / Ясыри / Ванюки / Песьянка / Хмели / Сокол
14372	БК	Самолётная, 15	186,5	0,11	119,9	118	0,02	0,07	0	0	0	0,0021	Большое Савино / Крохово / Ясыри / Ванюки / Песьянка / Хмели / Сокол
14375	Сокол Скважина	ОК	8,86	0,11	122,43	122,22			0		0		Большое Савино / Крохово / Ясыри / Ванюки / Песьянка / Хмели / Сокол
14378	Сокол Скважина	ОК	8,13	0,11	122,19	122,03	0	0	0	0	0	0	Большое Савино / Крохово / Ясыри / Ванюки / Песьянка / Хмели / Сокол
14380	Сокол Скважина	ОК	8,99	0,11	122,56	122,58	8,6032	30,97	0	0,142	14,31	0,9053	Большое Савино / Крохово / Ясыри / Ванюки / Песьянка / Хмели / Сокол
14382	У	У	25,34	0,11	122,43	125,49	8,6035	30,97	0	0,399	14,31	0,9053	Большое Савино / Крохово / Ясыри / Ванюки / Песьянка / Хмели / Сокол
14383	У	ВНС п. Сокол	0,34	0,16	125,49	122,83	20,1008	72,36	0	0,012	10,61	0,9997	Большое Савино / Крохово / Ясыри / Ванюки / Песьянка / Хмели / Сокол
14384	БК	У	170,11	0,11	122,76	123,6	11,4973	41,39	0	4,752	25,4	1,2098	Большое Савино / Крохово / Ясыри / Ванюки / Песьянка / Хмели / Сокол
14386	У	БК	135,44	0,05	122,76	125,23			0		0,92		Большое Савино / Крохово / Ясыри / Ванюки / Песьянка / Хмели / Сокол
14388	У	Детский сад	92,36	0,025	123,13	123,55	0,0317	0,11	0	0,052	0,51	0,0646	Большое Савино / Крохово / Ясыри / Ванюки / Песьянка / Хмели / Сокол
14390	БК	БК	38,46	0,05	125,23	123,93			0		0,47		Большое Савино / Крохово / Ясыри / Ванюки / Песьянка / Хмели / Сокол
14393	Сокол Скважина	ОК	6,71	0,11	122,25	122,32	0	0	0	0	0	0	Большое Савино / Крохово / Ясыри / Ванюки / Песьянка / Хмели / Сокол
14395	Сокол Скважина	ОК	6,87	0,11	123,38	123,25	0	0	0	0	0	0	Большое Савино / Крохово / Ясыри / Ванюки / Песьянка / Хмели / Сокол
14396	БК	У	35,18	0,11	122,02	122,76	0	0	0	0	0	0	Большое Савино / Крохово / Ясыри / Ванюки / Песьянка / Хмели / Сокол
14397	У	У	106,92	0,16	122,76	120,16	0	0	0	0	0	0	Большое Савино / Крохово / Ясыри / Ванюки / Песьянка / Хмели / Сокол
14399	БК	БК	59,78	0,11	130,8	129,01	12,8121	46,12	0	2,07	31,48	1,3482	Большое Савино / Крохово / Ясыри / Ванюки / Песьянка / Хмели / Сокол
14401	БК	БК	11,45	0,05	130,8	130,45	0,02	0,07	0	0	0,02	0,0102	Большое Савино / Крохово / Ясыри / Ванюки / Песьянка / Хмели / Сокол
14403	БК	посёлок Сокол, 9А	13,99	0,11	130,45	129,98	0,02	0,07	0	0	0	0,0021	Большое Савино / Крохово / Ясыри / Ванюки / Песьянка / Хмели / Сокол
14405	БК	БК	56,61	0,11	132,39	130,8	12,7921	46,05	0	1,954	31,38	1,3461	Большое Савино / Крохово / Ясыри / Ванюки / Песьянка / Хмели / Сокол

Sys	Начало участка	Конец участка	Длина участка, м	Внутренний диаметр трубы, м	Геодезическая отметка начала участка, м	Геодезическая отметка конца участка, м	Расход воды на участке, л/с	Расход воды на участке, м3/ч	Утечка на участке, л/с	Потери напора на участке, м	Удельные линейные потери, мм/м	Скорость движения воды на участке, м/с	Поселение
14407	У	ВК	90,72	0,11	123,6	123,13	11,4973	41,39	0	2,534	25,4	1,2098	Большое Савино / Крохово / Ясыри / Ванюки / Песьянка / Хмели / Сокол
14409	ВК	посёлок Сокол, 15В	35	0,11	128,43	129,38	0,02	0,07	0	0	0	0,0021	Большое Савино / Крохово / Ясыри / Ванюки / Песьянка / Хмели / Сокол
14411	ВК	ВК	258,78	0,05	123,93	131,2			0		0,47		Большое Савино / Крохово / Ясыри / Ванюки / Песьянка / Хмели / Сокол
14413	ВК	Самолётная, 32	25,2	0,11	124,64	123,23	0,008	0,03	0	0	0	0,0008	Большое Савино / Крохово / Ясыри / Ванюки / Песьянка / Хмели / Сокол
14417	Сокол Скважина №76548	ОК	10,55	0,11	120,46	120,46	0	0	0	0	0	0	Большое Савино / Крохово / Ясыри / Ванюки / Песьянка / Хмели / Сокол
14419	Сокол Скважина №50850	ОК	9,81	0,11	120,67	120,58	0	0	0	0	0	0	Большое Савино / Крохово / Ясыри / Ванюки / Песьянка / Хмели / Сокол
14421	ВК	ВК	241,91	0,16	122,02	121,78	20,1007	72,36	0	2,822	10,61	0,9997	Большое Савино / Крохово / Ясыри / Ванюки / Песьянка / Хмели / Сокол
14424	ВК	посёлок Сокол, 9Г	34,35	0,11	125,37	125,73	0,02	0,07	0	0	0	0,0021	Большое Савино / Крохово / Ясыри / Ванюки / Песьянка / Хмели / Сокол
14426	ВК	ВК	64,89	0,11	122,28	125,37	12,9481	46,61	0	2,294	32,14	1,3625	Большое Савино / Крохово / Ясыри / Ванюки / Песьянка / Хмели / Сокол
14428	ВК	посёлок Сокол, 9Д	26,84	0,11	122,28	124,26	0,02	0,07	0	0	0	0,0021	Большое Савино / Крохово / Ясыри / Ванюки / Песьянка / Хмели / Сокол
14430	ВК	ВК	24,81	0,11	121,61	122,28	12,9281	46,54	0	0,875	32,04	1,3604	Большое Савино / Крохово / Ясыри / Ванюки / Песьянка / Хмели / Сокол
14432	ВК	ВК	134,85	0,11	124,79	121,61	12,9281	46,54	0	4,753	32,04	1,3604	Большое Савино / Крохово / Ясыри / Ванюки / Песьянка / Хмели / Сокол
14434	ВК	Частный дом	34,09	0,11	124,79	123,64	0,02	0,07	0	0	0	0,0021	Большое Савино / Крохово / Ясыри / Ванюки / Песьянка / Хмели / Сокол
14436	ВК	ВК	36,89	0,11	126,14	124,79	12,9081	46,47	0	1,296	31,95	1,3583	Большое Савино / Крохово / Ясыри / Ванюки / Песьянка / Хмели / Сокол
14438	ВК	ВК	43,26	0,11	126,79	126,14	12,9001	46,44	0	1,518	31,91	1,3574	Большое Савино / Крохово / Ясыри / Ванюки / Песьянка / Хмели / Сокол
14440	ВК	ВК	50,88	0,11	127,13	126,79	12,8801	46,37	0	1,78	31,81	1,3553	Большое Савино / Крохово / Ясыри / Ванюки / Песьянка / Хмели / Сокол
14442	ВК	ВК	57,87	0,11	128,39	127,13	12,8601	46,3	0	2,019	31,71	1,3532	Большое Савино / Крохово / Ясыри / Ванюки / Песьянка / Хмели / Сокол
14444	ВК	ВК	57,25	0,1	126,14	124,64	0,008	0,03	0	0	0	0,001	Большое Савино / Крохово / Ясыри / Ванюки / Песьянка / Хмели / Сокол
14446	ВК	Малоквартирный дом	33,1	0,11	126,79	126,22	0,02	0,07	0	0	0	0,0021	Большое Савино / Крохово / Ясыри / Ванюки / Песьянка / Хмели / Сокол
14448	ВК	Малоквартирный дом	31,81	0,11	127,13	126,89	0,02	0,07	0	0	0	0,0021	Большое Савино / Крохово / Ясыри / Ванюки / Песьянка / Хмели / Сокол
14450	ВК	Малоквартирный дом	40,61	0,11	128,39	128,13	0,02	0,07	0	0	0	0,0021	Большое Савино / Крохово / Ясыри / Ванюки / Песьянка / Хмели / Сокол
14452	ВК	Малоквартирный дом	34,4	0,11	128,39	128,43	0,02	0,07	0	0	0	0,0021	Большое Савино / Крохово / Ясыри / Ванюки / Песьянка / Хмели / Сокол
14454	ВК	ВК	39,45	0,11	129,01	128,39	12,8201	46,15	0	1,368	31,52	1,349	Большое Савино / Крохово / Ясыри / Ванюки / Песьянка / Хмели / Сокол
14456	ВК	посёлок Сокол, 9Б	47,59	0,11	129,01	128,91	0,008	0,03	0	0	0	0,0008	Большое Савино / Крохово / Ясыри / Ванюки / Песьянка / Хмели / Сокол

Sys	Начало участка	Конец участка	Длина участка, м	Внутренний диаметр трубы, м	Геодезическая отметка начала участка, м	Геодезическая отметка конца участка, м	Расход воды на участке, л/с	Расход воды на участке, м3/ч	Утечка на участке, л/с	Потери напора на участке, м	Удельные линейные потери, мм/м	Скорость движения воды на участке, м/с	Поселение
14458	У	Школа	185,35	0,11	123,88	122,17	0,0212	0,08	0	0	0	0,0022	Большое Савино / Крохово / Ясыри / Ванюки / Песьянка / Хмели / Сокол
14460	ВК	ВК	342,9	0,11	123,6	122,14	0	0	0	0	0	0	Большое Савино / Крохово / Ясыри / Ванюки / Песьянка / Хмели / Сокол
14461	ВК	ВК	306,65	0,11	125,37	121,78	12,9681	46,69	0	10,876	32,24	1,3646	Большое Савино / Крохово / Ясыри / Ванюки / Песьянка / Хмели / Сокол
14464	ВК	ВК	15,32	0,11	119,9	119,87	0,02	0,07	0	0	0	0,0021	Большое Савино / Крохово / Ясыри / Ванюки / Песьянка / Хмели / Сокол
14466	ВК	Самолётная, 59	44,69	0,11	119,87	119,8	0,02	0,07	0	0	0	0,0021	Большое Савино / Крохово / Ясыри / Ванюки / Песьянка / Хмели / Сокол
14468	У	ВК	16,84	0,025	131,32	131,2	0	0	0	0	0,01	0,0016	Большое Савино / Крохово / Ясыри / Ванюки / Песьянка / Хмели / Сокол
14470	ВК	ВК	30,53	0,11	128,43	130,27	11,5702	41,65	0	0,864	25,72	1,2175	Большое Савино / Крохово / Ясыри / Ванюки / Песьянка / Хмели / Сокол
14472	ВК	Многokвартирный жилой дом	41,34	0,025	130,27	129,95	0,2726	0,98	0	1,929	42,42	0,5554	Большое Савино / Крохово / Ясыри / Ванюки / Песьянка / Хмели / Сокол
14474	У	ВК	27,62	0,11	130,27	131,32	11,8428	42,63	0	0,818	26,93	1,2462	Большое Савино / Крохово / Ясыри / Ванюки / Песьянка / Хмели / Сокол
14476	ВК	ВК	8,1	0,11	132,48	132,81	11,8436	42,64	0	0,24	26,94	1,2463	Большое Савино / Крохово / Ясыри / Ванюки / Песьянка / Хмели / Сокол
14478	ВК	ВК	19,08	0,11	132,81	133,11	12,6798	45,65	0	0,647	30,84	1,3343	Большое Савино / Крохово / Ясыри / Ванюки / Песьянка / Хмели / Сокол
14480	ВК	Многokвартирный жилой дом	28,1	0,025	133,11	133,62	0,1123	0,4	0	0,128	4,15	0,2288	Большое Савино / Крохово / Ясыри / Ванюки / Песьянка / Хмели / Сокол
14481	ВК	ВК	49,64	0,11	133,11	132,39	12,7921	46,05	0	1,713	31,38	1,3461	Большое Савино / Крохово / Ясыри / Ванюки / Песьянка / Хмели / Сокол
14483	ВК	ВК	31,81	0,05	131,2	132,43			0		0,47		Большое Савино / Крохово / Ясыри / Ванюки / Песьянка / Хмели / Сокол
14485	ВК	ВК	39,29	0,11	132,81	133,79	0,8363	3,01	0	0,007	0,16	0,088	Большое Савино / Крохово / Ясыри / Ванюки / Песьянка / Хмели / Сокол
14487	ВК	Многokвартирный жилой дом	28,88	0,11	133,79	133,44	0,198	0,71	0	0	0,01	0,0208	Большое Савино / Крохово / Ясыри / Ванюки / Песьянка / Хмели / Сокол
14489	ВК	ВК	109,88	0,05	132,43	134,77			0		0,47		Большое Савино / Крохово / Ясыри / Ванюки / Песьянка / Хмели / Сокол
14491	ВК	ВК	24,77	0,11	133,79	134,35	0,6382	2,3	0	0,003	0,1	0,0672	Большое Савино / Крохово / Ясыри / Ванюки / Песьянка / Хмели / Сокол
14492	ВК	ВК	24,75	0,11	134,77	134,35	0,0892	0,32	0	0	0	0,0094	Большое Савино / Крохово / Ясыри / Ванюки / Песьянка / Хмели / Сокол
14494	ВК	ВК	64,26	0,06	134,77	135,29	0,0892	0,32	0	0,003	0,04	0,0316	Большое Савино / Крохово / Ясыри / Ванюки / Песьянка / Хмели / Сокол
14496	ВК	Многokвартирный жилой дом	18,45	0,02	135,29	134,98	0,0366	0,13	0	0,029	1,44	0,1164	Большое Савино / Крохово / Ясыри / Ванюки / Песьянка / Хмели / Сокол
14498	ВК	Многokвартирный жилой дом	66,59	0,02	135,29	133,36	0,0374	0,13	0	0,108	1,47	0,119	Большое Савино / Крохово / Ясыри / Ванюки / Песьянка / Хмели / Сокол
14500	ВК	Многokвартирный жилой дом	61,99	0,03	135,29	135,9	0,0153	0,06	0	0,008	0,12	0,0216	Большое Савино / Крохово / Ясыри / Ванюки / Песьянка / Хмели / Сокол
14502	ВК	ВК	31,71	0,11	134,35	134,65	0,549	1,98	0	0,003	0,07	0,0578	Большое Савино / Крохово / Ясыри / Ванюки / Песьянка / Хмели / Сокол

Sys	Начало участка	Конец участка	Длина участка, м	Внутренний диаметр трубы, м	Геодезическая отметка начала участка, м	Геодезическая отметка конца участка, м	Расход воды на участке, л/с	Расход воды на участке, м3/ч	Утечка на участке, л/с	Потери напора на участке, м	Удельные линейные потери, мм/м	Скорость движения воды на участке, м/с	Поселение
14504	БК	Жилой дом	27,52	0,11	134,65	134,28	0,0358	0,13	0	0	0	0,0038	Большое Савино / Крохово / Ясыри / Ванюки / Песьянка / Хмели / Сокол
14506	БК	БК	17,18	0,11	134,65	134,78	0,5132	1,85	0	0,001	0,05	0,054	Большое Савино / Крохово / Ясыри / Ванюки / Песьянка / Хмели / Сокол
14508	БК	БК	26,73	0,11	134,78	134,98	0,2079	0,75	0	0	0,01	0,0219	Большое Савино / Крохово / Ясыри / Ванюки / Песьянка / Хмели / Сокол
14510	БК	Многоквартирный жилой дом	22,46	0,11	134,98	134,77	0,0416	0,15	0	0	0	0,0044	Большое Савино / Крохово / Ясыри / Ванюки / Песьянка / Хмели / Сокол
14512	БК	БК	52,8	0,11	134,98	134,62	0,1663	0,6	0	0	0,01	0,0175	Большое Савино / Крохово / Ясыри / Ванюки / Песьянка / Хмели / Сокол
14514	БК	Многоквартирный жилой дом	20,63	0,11	134,62	134,83	0,0498	0,18	0	0	0	0,0052	Большое Савино / Крохово / Ясыри / Ванюки / Песьянка / Хмели / Сокол
14516	БК	Многоквартирный жилой дом	20,71	0,11	134,62	134,53	0,1165	0,42	0	0	0,01	0,0123	Большое Савино / Крохово / Ясыри / Ванюки / Песьянка / Хмели / Сокол
14518	БК	БК	66,01	0,05	134,78	132,53	0,3053	1,1	0	0,099	1,36	0,1555	Большое Савино / Крохово / Ясыри / Ванюки / Песьянка / Хмели / Сокол
14520	БК	БК	55,29	0,05	132,53	133,31	0,1882	0,68	0	0,021	0,34	0,0959	Большое Савино / Крохово / Ясыри / Ванюки / Песьянка / Хмели / Сокол
14522	БК	ДК	17,37	0,025	134,46	132,01	0,028	0,1	0	0,009	0,45	0,057	Большое Савино / Крохово / Ясыри / Ванюки / Песьянка / Хмели / Сокол
14524	БК	Многоквартирный жилой дом	34,03	0,025	133,31	134,48	0,0858	0,31	0	0,083	2,22	0,1748	Большое Савино / Крохово / Ясыри / Ванюки / Песьянка / Хмели / Сокол
14526	БК	Многоквартирный жилой дом	45,17	0,11	132,53	134,08	0,1171	0,42	0	0	0,01	0,0123	Большое Савино / Крохово / Ясыри / Ванюки / Песьянка / Хмели / Сокол
14528	БК	БК	60,55	0,05	133,31	134,46	0,1024	0,37	0	0,007	0,1	0,0522	Большое Савино / Крохово / Ясыри / Ванюки / Песьянка / Хмели / Сокол
14530	БК	Многоквартирный жилой дом	40,07	0,11	134,46	133,43	0,0744	0,27	0	0	0	0,0078	Большое Савино / Крохово / Ясыри / Ванюки / Песьянка / Хмели / Сокол
14532	ДК	Самолётная, 38	58,62	0,025	132,01	127,26	0,008	0,03	0	0,008	0,13	0,0163	Большое Савино / Крохово / Ясыри / Ванюки / Песьянка / Хмели / Сокол
14534	БК	шоссе Космонавтов, 306	245,96	0,02	107,2	108,48	0,0212	0,08	0	0,226	0,83	0,0674	Большое Савино / Крохово / Ясыри / Ванюки / Песьянка / Хмели / Сокол
14536	шоссе Космонавтов, 306	Административное здание	197,07	0,03	108,48	107,86	0,0012	0	0	0,002	0,01	0,0017	Большое Савино / Крохово / Ясыри / Ванюки / Песьянка / Хмели / Сокол
14538	У	БК	26,54	0,2	105,86	105,02	0,0182	0,07	0	0	0	0,0006	Большое Савино / Крохово / Ясыри / Ванюки / Песьянка / Хмели / Сокол
14540	БК	Производственное здание	69,38	0,2	105,02	104,42	0,0102	0,04	0	0	0	0,0003	Большое Савино / Крохово / Ясыри / Ванюки / Песьянка / Хмели / Сокол
14543	БК	Потребитель	148,72	0,025	105,02	104,03	0,008	0,03	0	0,021	0,13	0,0163	Большое Савино / Крохово / Ясыри / Ванюки / Песьянка / Хмели / Сокол
14545	БК	Производственное здание	33,04	0,03	107,34	107,18	0,055	0,2	0	0,016	0,43	0,0777	Большое Савино / Крохово / Ясыри / Ванюки / Песьянка / Хмели / Сокол
14548	БК	У	118,7	0,2	107,17	107,79	0,578	2,08	0	0	0	0,0184	Большое Савино / Крохово / Ясыри / Ванюки / Песьянка / Хмели / Сокол
14550	У	БК	34,79	0,1	107,79	108,51	0,1351	0,49	0	0	0,01	0,0172	Большое Савино / Крохово / Ясыри / Ванюки / Песьянка / Хмели / Сокол
14552	БК	Многоквартирный жилой дом	31,55	0,02	108,51	108,29	0,1351	0,49	0	1,235	35,58	0,4301	Большое Савино / Крохово / Ясыри / Ванюки / Песьянка / Хмели / Сокол

Sys	Начало участка	Конец участка	Длина участка, м	Внутренний диаметр трубы, м	Геодезическая отметка начала участка, м	Геодезическая отметка конца участка, м	Расход воды на участке, л/с	Расход воды на участке, м3/ч	Утечка на участке, л/с	Потери напора на участке, м	Удельные линейные потери, мм/м	Скорость движения воды на участке, м/с	Поселение
14553	Многokвартирный жилой дом	шоссе Космонавтов, 330	91,14	0,05	108,29	107,73	0,02	0,07	0	0,002	0,02	0,0102	Большое Савино / Крохово / Ясыри / Ванюки / Песьянка / Хмели / Сокол
14555	У	ВК	28,05	0,03	107,79	107,28	0,4428	1,59	0	1,276	41,37	0,6265	Большое Савино / Крохово / Ясыри / Ванюки / Песьянка / Хмели / Сокол
14557	ВК	ВК	21	0,02	107,28	108,02	0,2951	1,06	0	3,814	165,1	0,9395	Большое Савино / Крохово / Ясыри / Ванюки / Песьянка / Хмели / Сокол
14559	ВК	ВК	45,74	0,02	108,02	108,91	0,2951	1,06	0	8,307	165,1	0,9395	Большое Савино / Крохово / Ясыри / Ванюки / Песьянка / Хмели / Сокол
14561	ВК	ВК	19,07	0,03	108,91	109,47	0,2951	1,06	0	0,392	18,69	0,4175	Большое Савино / Крохово / Ясыри / Ванюки / Песьянка / Хмели / Сокол
14563	ВК	Многokвартирный жилой дом	42,13	0,02	109,47	109,95	0,1205	0,43	0	1,318	28,45	0,3834	Большое Савино / Крохово / Ясыри / Ванюки / Песьянка / Хмели / Сокол
14564	ВК	Многokвартирный жилой дом	44,07	0,02	109,47	109,73	0,1747	0,63	0	2,85	58,8	0,556	Большое Савино / Крохово / Ясыри / Ванюки / Песьянка / Хмели / Сокол
14566	ВК	ВК	9,72	0,03	107,28	107,2	0,1477	0,53	0	0,052	4,91	0,2089	Большое Савино / Крохово / Ясыри / Ванюки / Песьянка / Хмели / Сокол
14568	ВК	У	13,15	0,02	107,2	107,36	0,1265	0,46	0	0,453	31,29	0,4027	Большое Савино / Крохово / Ясыри / Ванюки / Песьянка / Хмели / Сокол
14570	У	Магазин	12,96	0,03	107,36	107,43	0,0022	0,01	0	0	0,02	0,0031	Большое Савино / Крохово / Ясыри / Ванюки / Песьянка / Хмели / Сокол
14572	У	ВК	94,78	0,1	107,36	104,9	0,1243	0,45	0	0,001	0,01	0,0158	Большое Савино / Крохово / Ясыри / Ванюки / Песьянка / Хмели / Сокол
14574	ВК	Производственное здание	66,99	0,03	104,9	106,18	0,0166	0,06	0	0,009	0,13	0,0234	Большое Савино / Крохово / Ясыри / Ванюки / Песьянка / Хмели / Сокол
14576	ВК	ВК	54,28	0,1	104,9	103,22	0,0265	0,1	0	0	0	0,0034	Большое Савино / Крохово / Ясыри / Ванюки / Песьянка / Хмели / Сокол
14578	ВК	Производственное здание	64,44	0,1	103,22	103,2	0,0265	0,1	0	0	0	0,0034	Большое Савино / Крохово / Ясыри / Ванюки / Песьянка / Хмели / Сокол
14580	ВК	ПГ	44,61	0,02	104,9	103,54	0,0812	0,29	0	0,315	6,41	0,2586	Большое Савино / Крохово / Ясыри / Ванюки / Песьянка / Хмели / Сокол
14582	ПГ	Гостиница	31,54	0,03	103,54	103,03	0,0612	0,22	0	0,017	0,48	0,0866	Большое Савино / Крохово / Ясыри / Ванюки / Песьянка / Хмели / Сокол
14584	ПГ	шоссе Космонавтов, 304/5	86,64	0,04	103,54	102,59	0,02	0,07	0	0,005	0,05	0,0159	Большое Савино / Крохово / Ясыри / Ванюки / Песьянка / Хмели / Сокол
26368	ВНС п. Сокол	У	4,64	0,16	122,83	124,88	20,1008	72,36	0	0,054	10,61	0,9997	Большое Савино / Крохово / Ясыри / Ванюки / Песьянка / Хмели / Сокол
26550	ОК	ВК	35,82	0,11	105,01	104,32	0	0	0	0	0	0	Большое Савино / Крохово / Ясыри / Ванюки / Песьянка / Хмели / Сокол
26552	ОК	ВК	21,24	0,11	103,78	104,32	1,24	4,46	0	0,008	0,34	0,1305	Большое Савино / Крохово / Ясыри / Ванюки / Песьянка / Хмели / Сокол
26554	ОК	ВК	142,33	0,11	122,22	122,02			0		0		Большое Савино / Крохово / Ясыри / Ванюки / Песьянка / Хмели / Сокол
26556	ОК	У	49,45	0,11	122,03	122,43	0	0	0	0	0	0	Большое Савино / Крохово / Ясыри / Ванюки / Песьянка / Хмели / Сокол
26558	ОК	У	31,74	0,11	122,58	122,43	8,6032	30,97	0	0,5	14,31	0,9053	Большое Савино / Крохово / Ясыри / Ванюки / Песьянка / Хмели / Сокол
26560	ОК	У	25,04	0,11	123,25	122,76	0	0	0	0	0	0	Большое Савино / Крохово / Ясыри / Ванюки / Песьянка / Хмели / Сокол

Sys	Начало участка	Конец участка	Длина участка, м	Внутренний диаметр трубы, м	Геодезическая отметка начала участка, м	Геодезическая отметка конца участка, м	Расход воды на участке, л/с	Расход воды на участке, м3/ч	Утечка на участке, л/с	Потери напора на участке, м	Удельные линейные потери, мм/м	Скорость движения воды на участке, м/с	Поселение
26562	ОК	У	40,22	0,11	122,32	122,76	0	0	0	0	0	0	Большое Савино / Крохово / Ясыри / Ванюки / Песьянка / Хмели / Сокол
26564	ОК	У	48,34	0,11	120,58	120,16	0	0	0	0	0	0	Большое Савино / Крохово / Ясыри / Ванюки / Песьянка / Хмели / Сокол
26566	ОК	У	53,63	0,11	120,46	120,16	0	0	0	0	0	0	Большое Савино / Крохово / Ясыри / Ванюки / Песьянка / Хмели / Сокол
26747	У	Уз	0,86	0,15	105,95	105,95	0	0	0	0	0	0	Большое Савино / Крохово / Ясыри / Ванюки / Песьянка / Хмели / Сокол
26748	РЧВ	ОК	0,84	0,15			0	0		0	0	0	Большое Савино / Крохово / Ясыри / Ванюки / Песьянка / Хмели / Сокол
26749	Уз	РЧВ	1,05	0,15			0	0		0	0	0	Большое Савино / Крохово / Ясыри / Ванюки / Песьянка / Хмели / Сокол
26751	ОК	У	0,96	0,15			0	0		0	0	0	Большое Савино / Крохово / Ясыри / Ванюки / Песьянка / Хмели / Сокол
27010	ВК		31,35	0,11	130,8	132,12	0	0	0	0	0	0	Большое Савино / Крохово / Ясыри / Ванюки / Песьянка / Хмели / Сокол
27011	ВК	ФАП	36,6	0,025	131,2	129,25	0	0	0	0	0,01	0,0016	Большое Савино / Крохово / Ясыри / Ванюки / Песьянка / Хмели / Сокол
27012	ВК	У	94,5	0,11	123,88	128,43	11,5502	41,58	0	2,664	25,63	1,2154	Большое Савино / Крохово / Ясыри / Ванюки / Песьянка / Хмели / Сокол
27014	У	У	15,77	0,11	123,13	123,88	11,529	41,5	0	0,443	25,54	1,2132	Большое Савино / Крохово / Ясыри / Ванюки / Песьянка / Хмели / Сокол
27016	У	ВК	71,58	0,16	124,88	122,02	20,1008	72,36	0	0,835	10,61	0,9997	Большое Савино / Крохово / Ясыри / Ванюки / Песьянка / Хмели / Сокол
27018	У	У	3,51	0,16	125,49	122,76	11,4973	41,39	0	0,014	3,53	0,5718	Большое Савино / Крохово / Ясыри / Ванюки / Песьянка / Хмели / Сокол
27020	ВК	У	26,45	0,11	131,32	132,48	11,8436	42,64	0	0,784	26,94	1,2463	Большое Савино / Крохово / Ясыри / Ванюки / Песьянка / Хмели / Сокол
27023	ПГ	У	33,96	0,025	113,96	112,86	0	0	0	0	0	0	Большое Савино / Крохово / Ясыри / Ванюки / Песьянка / Хмели / Сокол
27025	У		17,66	0,025	112,86	112,1	0	0	0	0	0	0	Большое Савино / Крохово / Ясыри / Ванюки / Песьянка / Хмели / Сокол
27027	У	У	23,6	0,025	112,86	112,81	0	0	0	0	0	0	Большое Савино / Крохово / Ясыри / Ванюки / Песьянка / Хмели / Сокол
27030	У		16,27	0,025	112,81	112,26	0	0	0	0	0	0	Большое Савино / Крохово / Ясыри / Ванюки / Песьянка / Хмели / Сокол
27031	У	У	26,88	0,025	112,81	112,64	0	0	0	0	0	0	Большое Савино / Крохово / Ясыри / Ванюки / Песьянка / Хмели / Сокол
27032	Многоквартирный жилой дом	У	87,05	0,025	114	112,21	0	0	0	0	0	0	Большое Савино / Крохово / Ясыри / Ванюки / Песьянка / Хмели / Сокол
27035	У		25,24	0,025	112,64	111,4	0	0	0	0	0	0	Большое Савино / Крохово / Ясыри / Ванюки / Песьянка / Хмели / Сокол
27037	У		13,11	0,025	112,21	111,32	0	0	0	0	0	0	Большое Савино / Крохово / Ясыри / Ванюки / Песьянка / Хмели / Сокол
27039	У		17,79	0,025	112,21	111,34	0	0	0	0	0	0	Большое Савино / Крохово / Ясыри / Ванюки / Песьянка / Хмели / Сокол
27041	У		47,95	0,025	112,21	110,89	0	0	0	0	0	0	Большое Савино / Крохово / Ясыри / Ванюки / Песьянка / Хмели / Сокол

Sys	Начало участка	Конец участка	Длина участка, м	Внутренний диаметр трубы, м	Геодезическая отметка начала участка, м	Геодезическая отметка конца участка, м	Расход воды на участке, л/с	Расход воды на участке, м3/ч	Утечка на участке, л/с	Потери напора на участке, м	Удельные линейные потери, мм/м	Скорость движения воды на участке, м/с	Поселение
27043	ВК	ПГ	31,04	0,025	113,12	112,82	0	0	0	0	0	0	Большое Савино / Крохово / Ясыри / Ванюки / Песьянка / Хмели / Сокол
27045	ПГ	У	102,42	0,025	112,82	114,2	0	0	0	0	0	0	Большое Савино / Крохово / Ясыри / Ванюки / Песьянка / Хмели / Сокол
27047	У		17,6	0,025	114,2	114,13	0	0	0	0	0	0	Большое Савино / Крохово / Ясыри / Ванюки / Песьянка / Хмели / Сокол
27048	У	ПГ	427,5	0,16	113,63	115,1	5,9421	21,39	0	0,458	0,97	0,2955	Большое Савино / Крохово / Ясыри / Ванюки / Песьянка / Хмели / Сокол
27051	У	У	218,55	0,025	113,63	114,01	0	0	0	0	0	0	Большое Савино / Крохово / Ясыри / Ванюки / Песьянка / Хмели / Сокол
27053	У	У	39,22	0,025	114,01	114,18	0	0	0	0	0	0	Большое Савино / Крохово / Ясыри / Ванюки / Песьянка / Хмели / Сокол
27055	У		7,65	0,025	114,01	114,01	0	0	0	0	0	0	Большое Савино / Крохово / Ясыри / Ванюки / Песьянка / Хмели / Сокол
27057	У		14,49	0,025	114,18	114,17	0	0	0	0	0	0	Большое Савино / Крохово / Ясыри / Ванюки / Песьянка / Хмели / Сокол
27059	ПГ	У	53,02	0,025	114,19	113,9	0	0	0	0	0	0	Большое Савино / Крохово / Ясыри / Ванюки / Песьянка / Хмели / Сокол
27061	У		31,3	0,025	113,9	114,13	0	0	0	0	0	0	Большое Савино / Крохово / Ясыри / Ванюки / Песьянка / Хмели / Сокол
27063	У		65,4	0,025	113,9	114,08	0	0	0	0	0	0	Большое Савино / Крохово / Ясыри / Ванюки / Песьянка / Хмели / Сокол
27065	У		104,07	0,025	106,05	102,7	0	0	0	0	0	0	Большое Савино / Крохово / Ясыри / Ванюки / Песьянка / Хмели / Сокол
27066	У	У	8,14	0,15	106,05	105,95	42,7528	153,91	0	0,597	66,7	2,4193	Большое Савино / Крохово / Ясыри / Ванюки / Песьянка / Хмели / Сокол
13654	У	Частный дом	16,37	0,03	106,66	106,58	0,02	0,07	0	0,003	0,16	0,0283	Большое Савино / Крохово / Ясыри / Ванюки / Песьянка / Хмели / Сокол
22419	ВК	Многokвартирный жилой дом	31,97	0,025	111,45	111,4	0,02	0,07	0	0,011	0,32	0,0408	Вашуры / Ферма / Горный / Большая Мось
22417	ВК	ВК	16,98	0,1	110,6	110,23	0,1744	0,63	0	0	0,01	0,0222	Вашуры / Ферма / Горный / Большая Мось
22416	ВК	ВК	31,7	0,1	110,85	110,6	0,183	0,66	0	0	0,01	0,0233	Вашуры / Ферма / Горный / Большая Мось
22100	ВК№88	Частный дом	14,05	0,025	113,6	113,2	0,02	0,07	0	0,005	0,32	0,0407	Вашуры / Ферма / Горный / Большая Мось
22098	ВК	Многokвартирный жилой дом	34,99	0,025	113,45	114,27	0,0266	0,1	0	0,017	0,43	0,0541	Вашуры / Ферма / Горный / Большая Мось
22096	ВК	ВК№88	24,08	0,025	113,45	113,6	0,0287	0,1	0	0,012	0,46	0,0585	Вашуры / Ферма / Горный / Большая Мось
22094	ВК	Уральская, 40	18,5	0,025	113,04	113,13	0,008	0,03	0	0,003	0,13	0,0163	Вашуры / Ферма / Горный / Большая Мось
22092	ВК	Уральская, 42	21,74	0,025	112,82	112,9	0,008	0,03	0	0,003	0,13	0,0163	Вашуры / Ферма / Горный / Большая Мось
22090	ВК	Уральская, 39	8,86	0,025	112,82	112,78	0,008	0,03	0	0,001	0,13	0,0163	Вашуры / Ферма / Горный / Большая Мось
22088	ВК	Частный дом	22,22	0,025	112,5	112,51	0,02	0,07	0	0,008	0,32	0,0407	Вашуры / Ферма / Горный / Большая Мось
22086	ВК	Уральская, 41	16,69	0,025	112,5	112,38	0,008	0,03	0	0,002	0,13	0,0163	Вашуры / Ферма / Горный / Большая Мось
22084	ВК	Уральская, 46А	25,33	0,025	112,03	112,15	0,008	0,03	0	0,004	0,13	0,0163	Вашуры / Ферма / Горный / Большая Мось
22082	ВК	Уральская, 43	22,34	0,025	112,03	112,01	0,008	0,03	0	0,003	0,13	0,0163	Вашуры / Ферма / Горный / Большая Мось
22080	ВК	Уральская, 48Б	31,02	0,025	112,26	111,91	0,008	0,03	0	0,004	0,13	0,0163	Вашуры / Ферма / Горный / Большая Мось
22078	ВК	Уральская, 45	16,58	0,025	112,26	112,27	0,008	0,03	0	0,002	0,13	0,0163	Вашуры / Ферма / Горный / Большая Мось
22076	ВК	Уральская, 47	19,23	0,025	112,49	112,4	0,008	0,03	0	0,003	0,13	0,0163	Вашуры / Ферма / Горный / Большая Мось

Sys	Начало участка	Конец участка	Длина участка, м	Внутренний диаметр трубы, м	Геодезическая отметка начала участка, м	Геодезическая отметка конца участка, м	Расход воды на участке, л/с	Расход воды на участке, м3/ч	Утечка на участке, л/с	Потери напора на участке, м	Удельные линейные потери, мм/м	Скорость движения воды на участке, м/с	Поселение
22074	ВК	Уральская, 48А	26,73	0,025	112,49	111,95	0,008	0,03	0	0,004	0,13	0,0163	Вашуры / Ферма / Горный / Большая Мось
22072	ВК	ВК	23,63	0,1	113,28	113,04	1,2136	4,37	0	0,014	0,52	0,1545	Вашуры / Ферма / Горный / Большая Мось
22071	ВК	ВК	21,47	0,1	113,04	112,82	1,2056	4,34	0	0,012	0,52	0,1535	Вашуры / Ферма / Горный / Большая Мось
22069	ВК	ВК	29,94	0,1	112,82	112,5	1,1896	4,28	0	0,017	0,5	0,1515	Вашуры / Ферма / Горный / Большая Мось
22067	ВК	ВК	43,81	0,1	112,5	112,03	1,1616	4,18	0	0,023	0,48	0,1479	Вашуры / Ферма / Горный / Большая Мось
22065	ВК	ВК	27,39	0,1	112,03	112,26	1,1456	4,12	0	0,014	0,47	0,1459	Вашуры / Ферма / Горный / Большая Мось
22063	ВК	ВК	41,36	0,1	112,26	112,49	1,1296	4,07	0	0,021	0,46	0,1438	Вашуры / Ферма / Горный / Большая Мось
22061	ВК	ВК	28,85	0,1	112,49	112,65	1,1136	4,01	0	0,014	0,45	0,1418	Вашуры / Ферма / Горный / Большая Мось
22059	ВК	Уральская, 47Б	9,11	0,025	112,65	112,9	0,008	0,03	0	0,001	0,13	0,0163	Вашуры / Ферма / Горный / Большая Мось
22057	ВК	ВК	79,65	0,1	112,65	114,81	1,1056	3,98	0	0,038	0,44	0,1408	Вашуры / Ферма / Горный / Большая Мось
22055	ВК	ВК	75,42	0,05	114,81	114,14	0	0	0	0	0	0	Вашуры / Ферма / Горный / Большая Мось
22053	ВК	Уральская, 53	16,22	0,025	113,89	113,59	0,008	0,03	0	0,002	0,13	0,0163	Вашуры / Ферма / Горный / Большая Мось
22051	ВК	Уральская, 55	10,49	0,025	113,64	113,06	0,008	0,03	0	0,001	0,13	0,0163	Вашуры / Ферма / Горный / Большая Мось
22049	ВК	ВК	22,55	0,025	113,99	113,89	0,0354	0,13	0	0,014	0,57	0,0721	Вашуры / Ферма / Горный / Большая Мось
22047	ВК	ВК	29,9	0,025	113,89	113,64	0,0274	0,1	0	0,015	0,44	0,0558	Вашуры / Ферма / Горный / Большая Мось
22045	ВК	ВК	239,31	0,025	113,64	114,81	0,0194	0,07	0	0,082	0,31	0,0395	Вашуры / Ферма / Горный / Большая Мось
22043	ВК	ВК	47,48	0,1	114,81	116,21	1,125	4,05	0	0,024	0,45	0,1432	Вашуры / Ферма / Горный / Большая Мось
22041	ВК	Нефтяников, 8	22,38	0,025	116,59	116,03	0,008	0,03	0	0,003	0,13	0,0163	Вашуры / Ферма / Горный / Большая Мось
22039	ВК	Частный дом	18,49	0,025	116,59	116,97	0,02	0,07	0	0,007	0,32	0,0407	Вашуры / Ферма / Горный / Большая Мось
22037	ВК	Нефтяников, 7	15,49	0,025	116,21	116,55	0,008	0,03	0	0,002	0,13	0,0163	Вашуры / Ферма / Горный / Большая Мось
22035	ВК	Нефтяников, 6	13,7	0,025	115,81	115,45	0,008	0,03	0	0,002	0,13	0,0163	Вашуры / Ферма / Горный / Большая Мось
22033	ВК	Частный дом	12	0,025	115,68	116,1	0,02	0,07	0	0,004	0,32	0,0407	Вашуры / Ферма / Горный / Большая Мось
22031	ВК	Частный дом	11,27	0,025	115,28	115,16	0,02	0,07	0	0,004	0,32	0,0407	Вашуры / Ферма / Горный / Большая Мось
22029	ВК	Частный дом	12,07	0,025	115,28	115,67	0,02	0,07	0	0,004	0,32	0,0407	Вашуры / Ферма / Горный / Большая Мось
22027	ВК	Частный дом	12,24	0,025	114,89	114,82	0,02	0,07	0	0,004	0,32	0,0407	Вашуры / Ферма / Горный / Большая Мось
22025	ВК	Частный дом	9,95	0,025	114,89	115,29	0,02	0,07	0	0,004	0,32	0,0407	Вашуры / Ферма / Горный / Большая Мось
22023	ВК	ВК	25,96	0,025	115,28	114,89	0,04	0,14	0	0,018	0,65	0,0815	Вашуры / Ферма / Горный / Большая Мось
22021	ВК	ВК	23,33	0,025	115,68	115,28	0,08	0,29	0	0,048	1,88	0,163	Вашуры / Ферма / Горный / Большая Мось
22019	ВК	ВК	11,95	0,025	115,81	115,68	0,1	0,36	0	0,042	3,17	0,2037	Вашуры / Ферма / Горный / Большая Мось
22017	ВК	ВК	26,56	0,025	116,21	115,81	0,108	0,39	0	0,111	3,79	0,22	Вашуры / Ферма / Горный / Большая Мось
22015	ВК	ВК	22,84	0,1	116,21	116,59	1,009	3,63	0	0,009	0,37	0,1285	Вашуры / Ферма / Горный / Большая Мось
22013	ВК	ВК	36,28	0,1	116,59	117,33	0,981	3,53	0	0,014	0,35	0,1249	Вашуры / Ферма / Горный / Большая Мось
22011	ВК	Нефтяников, 10	21,65	0,025	117,33	116,7	0,008	0,03	0	0,003	0,13	0,0163	Вашуры / Ферма / Горный / Большая Мось
22009	ВК№91	Многоквартирный жилой дом	33,2	0,025	113,94	114	0,106	0,38	0	0,132	3,63	0,2159	Вашуры / Ферма / Горный / Большая Мось
22007	ВК№88	ВК	28,57	0,025	113,6	113,73	0,0087	0,03	0	0,004	0,14	0,0178	Вашуры / Ферма / Горный / Большая Мось
22005	ВК№91	ВК	39,5	0,025	113,94	113,73	0,0589	0,21	0	0,041	0,95	0,12	Вашуры / Ферма / Горный / Большая Мось
22003	ВК	Многоквартирный жилой дом	15,91	0,025	114,21	113,47	0,0347	0,12	0	0,01	0,56	0,0706	Вашуры / Ферма / Горный / Большая Мось

Sys	Начало участка	Конец участка	Длина участка, м	Внутренний диаметр трубы, м	Геодезическая отметка начала участка, м	Геодезическая отметка конца участка, м	Расход воды на участке, л/с	Расход воды на участке, м3/ч	Утечка на участке, л/с	Потери напора на участке, м	Удельные линейные потери, мм/м	Скорость движения воды на участке, м/с	Поселение
22001	ВК	ВК	63,81	0,05	114,84	114,21	0,0347	0,12	0	0,002	0,03	0,0177	Вашуры / Ферма / Горный / Большая Мось
21999	ВК	Многokвартирный жилой дом	15,74	0,025	113,02	112,89	0,0349	0,13	0	0,01	0,56	0,0711	Вашуры / Ферма / Горный / Большая Мось
21997	ВК	Потребитель	12,06	0,025	113,02	112,87	0,008	0,03	0	0,002	0,13	0,0163	Вашуры / Ферма / Горный / Большая Мось
21994	ВК№91	ВК	69,03	0,1	113,94	114,92	1,006	3,62	0	0,028	0,37	0,1281	Вашуры / Ферма / Горный / Большая Мось
21992	ВК	Многokвартирный жилой дом	10,81	0,025	114,84	114,97	0,0196	0,07	0	0,004	0,32	0,0399	Вашуры / Ферма / Горный / Большая Мось
21990	ВК	ВК	27,66	0,05	114,92	114,84	0,0542	0,2	0	0,002	0,05	0,0276	Вашуры / Ферма / Горный / Большая Мось
21988	ВК	Многokвартирный жилой дом	24,22	0,025	114,92	114,66	0,0329	0,12	0	0,014	0,53	0,0671	Вашуры / Ферма / Горный / Большая Мось
21986	ВК	ВК	49,54	0,1	114,92	114,62	0,9189	3,31	0	0,017	0,31	0,117	Вашуры / Ферма / Горный / Большая Мось
21984	ВК	Многokвартирный жилой дом	14,89	0,025	114,07	114,34	0,0225	0,08	0	0,006	0,36	0,0458	Вашуры / Ферма / Горный / Большая Мось
21982	ВК	Многokвартирный жилой дом	21,79	0,025	114,07	113,73	0,034	0,12	0	0,013	0,55	0,0692	Вашуры / Ферма / Горный / Большая Мось
21980	ВК	ВК	47,5	0,05	114,07	113,02	0,0429	0,15	0	0,002	0,04	0,0218	Вашуры / Ферма / Горный / Большая Мось
21979	ВК	ВК	17,64	0,05	114,39	114,07	0,0994	0,36	0	0,002	0,1	0,0506	Вашуры / Ферма / Горный / Большая Мось
21977	ВК	Многokвартирный жилой дом	95,53	0,025	114,62	114,89	0,072	0,26	0	0,155	1,47	0,1467	Вашуры / Ферма / Горный / Большая Мось
21975	ВК	ВК	24,47	0,1	114,62	114,39	0,8469	3,05	0	0,007	0,27	0,1078	Вашуры / Ферма / Горный / Большая Мось
21973	ВК	Многokвартирный жилой дом	27	0,025	114,39	114,28	0,1943	0,7	0	0,65	21,88	0,3958	Вашуры / Ферма / Горный / Большая Мось
21971	ВК	ВК	59,25	0,1	114,39	113,51	0,5532	1,99	0	0,008	0,12	0,0704	Вашуры / Ферма / Горный / Большая Мось
21968	ВК	Потребитель	12,28	0,025	115,25	115,11	0,008	0,03	0	0,002	0,13	0,0163	Вашуры / Ферма / Горный / Большая Мось
21966	ВК	ВК	70,62	0,1	115,25	117,44	0,4925	1,77	0	0,008	0,1	0,0627	Вашуры / Ферма / Горный / Большая Мось
21964	ВК	ВК	59,27	0,1	117,44	117,71	0,4925	1,77	0	0,006	0,1	0,0627	Вашуры / Ферма / Горный / Большая Мось
21962	ВК	Нефтяников, 19	18,1	0,025	117,71	118	0,008	0,03	0	0,003	0,13	0,0163	Вашуры / Ферма / Горный / Большая Мось
21960	ВК	ВК	42,37	0,1	117,71	117,53	0,4845	1,74	0	0,004	0,09	0,0617	Вашуры / Ферма / Горный / Большая Мось
21958	ВК	Нефтяников, 15	37,63	0,025	117,53	116,86	0,008	0,03	0	0,005	0,13	0,0163	Вашуры / Ферма / Горный / Большая Мось
21956	ВК	ВК	58,65	0,1	117,53	117,96	0,4765	1,72	0	0,006	0,09	0,0607	Вашуры / Ферма / Горный / Большая Мось
21954	ВК	Нефтяников, 11	13,66	0,025	117,96	117,7	0,008	0,03	0	0,002	0,13	0,0163	Вашуры / Ферма / Горный / Большая Мось
21952	ВК	ВК	114,39	0,1	117,96	117,33	0,4685	1,69	0	0,009	0,07	0,0597	Вашуры / Ферма / Горный / Большая Мось
21950	ВК	ВК	114,24	0,1	117,33	118,27	1,4415	5,19	0	0,091	0,73	0,1835	Вашуры / Ферма / Горный / Большая Мось
21948	ВК	Многokвартирный жилой дом	121,34	0,025	116,75	116,19	0,2393	0,86	0	4,385	32,85	0,4875	Вашуры / Ферма / Горный / Большая Мось
21947	ВК	ВК	51,58	0,25	118,27	116,75	0,2393	0,86	0	0	0	0,0049	Вашуры / Ферма / Горный / Большая Мось
21944	ВК	Многokвартирный жилой дом	69,44	0,025	113,51	114,75	0,0447	0,16	0	0,055	0,72	0,0911	Вашуры / Ферма / Горный / Большая Мось
21943	ВК	ВК	82	0,1	113,51	113,67	0,5085	1,83	0	0,009	0,1	0,0647	Вашуры / Ферма / Горный / Большая Мось
21941	ВК	Потребитель	20,72	0,025	113,67	114,08	0,008	0,03	0	0,003	0,13	0,0163	Вашуры / Ферма / Горный / Большая Мось
21939	ВК	ВК	116,94	0,1	113,67	115,25	0,5005	1,8	0	0,013	0,1	0,0637	Вашуры / Ферма / Горный / Большая Мось
21937	ВК	Восточная, 12	17,47	0,025	112,03	112	0,008	0,03	0	0,002	0,13	0,0163	Вашуры / Ферма / Горный / Большая Мось
21935	ВК	Восточная, 11	31,59	0,025	113,42	113,15	0,008	0,03	0	0,004	0,13	0,0163	Вашуры / Ферма / Горный / Большая Мось
21934	ВК	ВК	50,9	0,25	113,42	112,03	0,008	0,03	0	0	0	0,0002	Вашуры / Ферма / Горный / Большая Мось
21932	ВК	Восточная, 10	20,97	0,025	113,42	113,44	0,008	0,03	0	0,003	0,13	0,0163	Вашуры / Ферма / Горный / Большая Мось
21929	ВК	ВК	106,5	0,1	118,27	119,92	1,2022	4,33	0	0,06	0,51	0,1531	Вашуры / Ферма / Горный / Большая Мось

Sys	Начало участка	Конец участка	Длина участка, м	Внутренний диаметр трубы, м	Геодезическая отметка начала участка, м	Геодезическая отметка конца участка, м	Расход воды на участке, л/с	Расход воды на участке, м3/ч	Утечка на участке, л/с	Потери напора на участке, м	Удельные линейные потери, мм/м	Скорость движения воды на участке, м/с	Поселение
21928	ВК	Многоквартирный жилой дом	36,89	0,025	119,92	119,13	0,2933	1,06	0	1,987	48,96	0,5975	Вашуры / Ферма / Горный / Большая Мось
21926	ВК	ВК	77,23	0,1	119,92	120,26	0,9089	3,27	0	0,026	0,3	0,1157	Вашуры / Ферма / Горный / Большая Мось
26620	ОК	ВК	31,74	0,1	127,02	127	0	0	0	0	0	0	Вашуры / Ферма / Горный / Большая Мось
26622	ОК	ВК	27,03	0,1	127	127	9,4053	33,86	0	0,84	28,27	1,1975	Вашуры / Ферма / Горный / Большая Мось
26624	ОК	ВК	27,3	0,1	120,98	121,53	0	0	0	0	0	0	Вашуры / Ферма / Горный / Большая Мось
26627	Вашуры Скважина	ОК	0,94	0,1	131,98	131,94	0	0	0	0	0	0	Вашуры / Ферма / Горный / Большая Мось
26628	ОК	У	1,49	0,1	131,94	131,98	0	0	0	0	0	0	Вашуры / Ферма / Горный / Большая Мось
26630	ОК	ВК	22,42	0,05	134,81	135,47	0	0	0	0	0	0	Вашуры / Ферма / Горный / Большая Мось
22398	ВК	Многоквартирный жилой дом	18,01	0,025	110,92	111	0,0311	0,11	0	0,01	0,5	0,0634	Вашуры / Ферма / Горный / Большая Мось
26654	ОК	ВК	15,23	0,05	135,31	134,85	0	0	0	0	0	0	Вашуры / Ферма / Горный / Большая Мось
23698	ВК	Нефтяников, 54	31,14	0,025	130,85	130,04	0,008	0,03	0	0,004	0,13	0,0163	Вашуры / Ферма / Горный / Большая Мось
23697	ВК	Нефтяников, 52	31,26	0,025	130,29	129,49	0,008	0,03	0	0,004	0,13	0,0163	Вашуры / Ферма / Горный / Большая Мось
23696	ВК	Частный дом	30,56	0,025	128,91	128,72	0,02	0,07	0	0,011	0,32	0,0407	Вашуры / Ферма / Горный / Большая Мось
23695	ВК	Частный дом	31,08	0,025	128,23	128,54	0,02	0,07	0	0,011	0,32	0,0407	Вашуры / Ферма / Горный / Большая Мось
23694	ВК	Нефтяников, 44	23	0,025	127,19	126,82	0,008	0,03	0	0,003	0,13	0,0163	Вашуры / Ферма / Горный / Большая Мось
23693	ВК	Многокватирный жилой дом	12,28	0,025	120,58	120,21	0,0354	0,13	0	0,008	0,57	0,0722	Вашуры / Ферма / Горный / Большая Мось
23692	ВК	Многоквартирный жилой дом	25,42	0,025	120,58	121,66	0,05	0,18	0	0,023	0,81	0,1019	Вашуры / Ферма / Горный / Большая Мось
23691	ВК	ВК	33,19	0,025	121,7	120,58	0,0854	0,31	0	0,08	2,19	0,174	Вашуры / Ферма / Горный / Большая Мось
23690	ВК	Многоквартирный жилой дом	21,32	0,025	118,04	118,91	0,0427	0,15	0	0,016	0,69	0,0869	Вашуры / Ферма / Горный / Большая Мось
23689	ВК	Магазин	11,58	0,025	118,04	118,17	0,0014	0	0	0	0,02	0,0028	Вашуры / Ферма / Горный / Большая Мось
23688	ВК	ВК	23,42	0,25	118,73	118,04	0,044	0,16	0	0	0	0,0009	Вашуры / Ферма / Горный / Большая Мось
23687	ВК	ВК	31,28	0,025	119,41	118,73	0,044	0,16	0	0,024	0,71	0,0897	Вашуры / Ферма / Горный / Большая Мось
23686	ВК	ВК	34,05	0,025	119,41	121,7	0,0854	0,31	0	0,082	2,19	0,174	Вашуры / Ферма / Горный / Большая Мось
23685	ВК	ВК	33,6	0,25	119,85	119,41	0,1295	0,47	0	0	0	0,0026	Вашуры / Ферма / Горный / Большая Мось
23684	ВК	Многоквартирный жилой дом	18,08	0,025	119,85	120,25	0,0473	0,17	0	0,015	0,76	0,0963	Вашуры / Ферма / Горный / Большая Мось
23683	ВК	ВК	50,71	0,25	120,26	119,85	0,1768	0,64	0	0	0	0,0036	Вашуры / Ферма / Горный / Большая Мось
23682	ВК	ВК	76,79	0,1	120,26	121,37	0,7321	2,64	0	0,017	0,2	0,0932	Вашуры / Ферма / Горный / Большая Мось
23681	ВК	Многоквартирный жилой дом	19,21	0,025	122,58	121,81	0,0685	0,25	0	0,023	1,11	0,1395	Вашуры / Ферма / Горный / Большая Мось
23680	ВК	Многоквартирный жилой дом	17,1	0,025	122,58	122,58	0,0395	0,14	0	0,012	0,64	0,0806	Вашуры / Ферма / Горный / Большая Мось
23679	ВК	ВК	50,33	0,25	121,37	122,58	0,108	0,39	0	0	0	0,0022	Вашуры / Ферма / Горный / Большая Мось
23678	ВК	ВК	67,8	0,1	121,37	124,57	0,6241	2,25	0	0,011	0,15	0,0795	Вашуры / Ферма / Горный / Большая Мось
23677	ВК	Многоквартирный жилой дом	19,78	0,025	125,01	124,22	0,0408	0,15	0	0,014	0,66	0,0832	Вашуры / Ферма / Горный / Большая Мось
23676	ВК	Многоквартирный жилой дом	19,81	0,025	125,01	125,28	0,0433	0,16	0	0,015	0,7	0,0881	Вашуры / Ферма / Горный / Большая Мось
23673	ВК	ВК	84,47	0,05	125,61	126,57	0,2262	0,81	0	0,071	0,76	0,1152	Вашуры / Ферма / Горный / Большая Мось
23671	ВК	Кленовая, 3	32,09	0,025	115,02	115,5	0,008	0,03	0	0,005	0,13	0,0163	Вашуры / Ферма / Горный / Большая Мось
23670	ВК	Кленовая, 13	10,8	0,025	112,44	112,45	0,008	0,03	0	0,002	0,13	0,0163	Вашуры / Ферма / Горный / Большая Мось
23668	ВК	ВК	57,47	0,25	112,66	112,44	0,008	0,03	0	0	0	0,0002	Вашуры / Ферма / Горный / Большая Мось

Sys	Начало участка	Конец участка	Длина участка, м	Внутренний диаметр трубы, м	Геодезическая отметка начала участка, м	Геодезическая отметка конца участка, м	Расход воды на участке, л/с	Расход воды на участке, м3/ч	Утечка на участке, л/с	Потери напора на участке, м	Удельные линейные потери, мм/м	Скорость движения воды на участке, м/с	Поселение
23666	ВК	ВК	48,77	0,25	113,18	112,66	0,016	0,06	0	0	0	0,0003	Вашуры / Ферма / Горный / Большая Мось
23664	ВК	ВК	64,11	0,25	115,02	113,18	0,024	0,09	0	0	0	0,0005	Вашуры / Ферма / Горный / Большая Мось
23661	ВК	Восточная, 9	29,36	0,025	114,19	114,15	0,008	0,03	0	0,004	0,13	0,0163	Вашуры / Ферма / Горный / Большая Мось
23659	ВК	Восточная, 7	26,79	0,025	115,46	115,65	0,008	0,03	0	0,004	0,13	0,0163	Вашуры / Ферма / Горный / Большая Мось
23657	ВК	ВК	22,01	0,25	114,19	113,42	0,024	0,09	0	0	0	0,0005	Вашуры / Ферма / Горный / Большая Мось
23656	ВК	ВК	18,13	0,25	114,88	114,19	0,032	0,12	0	0	0	0,0007	Вашуры / Ферма / Горный / Большая Мось
23654	ВК	ВК	15,4	0,25	115,46	114,88	0,04	0,14	0	0	0	0,0008	Вашуры / Ферма / Горный / Большая Мось
23652	ВК	Солнечная, 16	21,63	0,025	119,07	118,52	0,008	0,03	0	0,003	0,13	0,0163	Вашуры / Ферма / Горный / Большая Мось
26000	У	ВК	4564,16	0,1	131,98	139,34	0	0	0	0	0	0	Вашуры / Ферма / Горный / Большая Мось
22414	ВК	ВК	53,36	0,1	111,45	110,85	0,205	0,74	0	0,001	0,01	0,0261	Вашуры / Ферма / Горный / Большая Мось
22411	ВК	Многоквартирный жилой дом	33,18	0,025	111,61	111,49	0,0164	0,06	0	0,01	0,26	0,0333	Вашуры / Ферма / Горный / Большая Мось
22409	ВК	Частный дом	27,53	0,025	110,93	110,79	0,02	0,07	0	0,01	0,32	0,0407	Вашуры / Ферма / Горный / Большая Мось
22407	ВК	ВК	42,16	0,1	111,61	111,45	0,225	0,81	0	0,001	0,01	0,0286	Вашуры / Ферма / Горный / Большая Мось
22406	ВК	ВК	40,33	0,1	110,93	111,61	0,2413	0,87	0	0,001	0,02	0,0307	Вашуры / Ферма / Горный / Большая Мось
22404	ВК	ВК	113,65	0,1	111,16	110,93	0,2613	0,94	0	0,002	0,02	0,0333	Вашуры / Ферма / Горный / Большая Мось
22402	ВК	Частный дом	58,98	0,025	111	111	0,02	0,07	0	0,021	0,32	0,0407	Вашуры / Ферма / Горный / Большая Мось
22400	ВК	Многоквартирный жилой дом	62,23	0,025	111	110,66	0,028	0,1	0	0,031	0,45	0,0571	Вашуры / Ферма / Горный / Большая Мось
22396	ВК	Заводская, 6	21,24	0,025	111	111	0,008	0,03	0	0,003	0,13	0,0163	Вашуры / Ферма / Горный / Большая Мось
22394	ВК	Многоквартирный жилой дом	22,71	0,025	111,16	110,83	0,0262	0,09	0	0,011	0,42	0,0534	Вашуры / Ферма / Горный / Большая Мось
22392	ВК	ВК	78,32	0,1	111	111,16	0,2875	1,04	0	0,002	0,02	0,0366	Вашуры / Ферма / Горный / Большая Мось
22390	ВК	ВК	47,83	0,1	110,92	111	0,3436	1,24	0	0,002	0,03	0,0437	Вашуры / Ферма / Горный / Большая Мось
22388	ВК	ВК	115,58	0,1	111,9	110,92	0,3747	1,35	0	0,005	0,04	0,0477	Вашуры / Ферма / Горный / Большая Мось
22386	ВК	ВК	209,03	0,1	111,9	111,04	0,4209	1,52	0	0,013	0,06	0,0536	Вашуры / Ферма / Горный / Большая Мось
22384	ВК	Потребитель	19,73	0,025	109,89	110,31	0,008	0,03	0	0,003	0,13	0,0163	Вашуры / Ферма / Горный / Большая Мось
22382	ВК	Многоквартирный жилой дом	36,91	0,025	109,12	110,24	0,0282	0,1	0	0,018	0,45	0,0574	Вашуры / Ферма / Горный / Большая Мось
22380	ВК	Многоквартирный жилой дом	34,36	0,025	108,99	109,65	0,0275	0,1	0	0,017	0,44	0,0559	Вашуры / Ферма / Горный / Большая Мось
22377	ВК	ВК	38,83	0,1	109,66	109,3	0,0532	0,19	0	0	0	0,0068	Вашуры / Ферма / Горный / Большая Мось
22375	ВК	ВК	44,6	0,1	109,3	109,47	0,0312	0,11	0	0	0	0,004	Вашуры / Ферма / Горный / Большая Мось
22372	ВК	ВК	77,68	0,1	109,47	108,99	0,009	0,03	0	0	0	0,0011	Вашуры / Ферма / Горный / Большая Мось
22371	ВК	ВК	52,66	0,1	109,12	108,99	0,0184	0,07	0	0	0	0,0023	Вашуры / Ферма / Горный / Большая Мось
22369	ВК	ВК	43,77	0,1	109,89	109,12	0,0466	0,17	0	0	0	0,0059	Вашуры / Ферма / Горный / Большая Мось
22367	ВК	ВК	72,01	0,1	108,88	109,89	0,0546	0,2	0	0	0	0,007	Вашуры / Ферма / Горный / Большая Мось
22365	ВК	ВК	33,61	0,1	109,83	108,88	0,174	0,63	0	0	0,01	0,0222	Вашуры / Ферма / Горный / Большая Мось
22364	ВК	Ткпиковая, 7	59,51	0,025	110,51	109,95	0,008	0,03	0	0,008	0,13	0,0163	Вашуры / Ферма / Горный / Большая Мось
22362	ВК	Тупиковая, 8	43,91	0,025	109,83	109,64	0,008	0,03	0	0,006	0,13	0,0163	Вашуры / Ферма / Горный / Большая Мось
22360	ВК	ВК	31,03	0,1	110,51	109,83	0,182	0,66	0	0	0,01	0,0232	Вашуры / Ферма / Горный / Большая Мось
22358	ВК	ВК	53,58	0,1	111,04	110,51	0,19	0,68	0	0,001	0,01	0,0242	Вашуры / Ферма / Горный / Большая Мось

Sys	Начало участка	Конец участка	Длина участка, м	Внутренний диаметр трубы, м	Геодезическая отметка начала участка, м	Геодезическая отметка конца участка, м	Расход воды на участке, л/с	Расход воды на участке, м3/ч	Утечка на участке, л/с	Потери напора на участке, м	Удельные линейные потери, мм/м	Скорость движения воды на участке, м/с	Поселение
22356	ВК	Многоквартирный жилой дом	36,14	0,025	109,47	110,31	0,0222	0,08	0	0,014	0,36	0,0452	Вашуры / Ферма / Горный / Большая Мось
22355	ВК	Многоквартирный жилой дом	44,53	0,025	109,3	110,11	0,022	0,08	0	0,017	0,36	0,0448	Вашуры / Ферма / Горный / Большая Мось
22353	ВК	Заводская, 28/2	30,14	0,025	109,66	110,17	0,008	0,03	0	0,004	0,13	0,0163	Вашуры / Ферма / Горный / Большая Мось
22351	ВК	Заводская, 28	14,65	0,025	110,26	110,48	0,008	0,03	0	0,002	0,13	0,0163	Вашуры / Ферма / Горный / Большая Мось
22349	ВК	ВК	32,58	0,1	110,23	110,26	0,0692	0,25	0	0	0	0,0088	Вашуры / Ферма / Горный / Большая Мось
22347	ВК	ВК	78,49	0,1	110,26	109,66	0,0612	0,22	0	0	0	0,0078	Вашуры / Ферма / Горный / Большая Мось
22344	ВК	ВК	93,47	0,05	109,26	110,17	0,0692	0,25	0	0,007	0,07	0,0352	Вашуры / Ферма / Горный / Большая Мось
22343	ВК	ВК	68,19	0,05	109,26	109,71	0,008	0,03	0	0,001	0,01	0,0041	Вашуры / Ферма / Горный / Большая Мось
22342	ВК	ВК	76,58	0,05	108,85	109,26	0,0852	0,31	0	0,007	0,09	0,0434	Вашуры / Ферма / Горный / Большая Мось
22340	ВК	Потребитель	59,32	0,025	109,6	109,34	0,008	0,03	0	0,008	0,13	0,0163	Вашуры / Ферма / Горный / Большая Мось
22339	ВК	ВК	49,78	0,05	109,69	109,6	0,008	0,03	0	0	0,01	0,0041	Вашуры / Ферма / Горный / Большая Мось
22337	ВК	ВК	22,5	0,05	111,75	111,75	0,024	0,09	0	0,001	0,02	0,0122	Вашуры / Ферма / Горный / Большая Мось
22335	ВК	Речная, 4	10,99	0,025	111,63	111,78	0,008	0,03	0	0,002	0,13	0,0163	Вашуры / Ферма / Горный / Большая Мось
22333	ВК	Речная, 9	15,95	0,025	111,15	110,97	0,008	0,03	0	0,002	0,13	0,0163	Вашуры / Ферма / Горный / Большая Мось
22331	ВК	Речная, 8А	22,42	0,025	111,15	111,44	0,008	0,03	0	0,003	0,13	0,0163	Вашуры / Ферма / Горный / Большая Мось
22329	ВК	Речная, 8	21,18	0,025	111,15	111,54	0,008	0,03	0	0,003	0,13	0,0163	Вашуры / Ферма / Горный / Большая Мось
22327	ВК	Речная, 9Б	11,52	0,025	111,26	111,21	0,008	0,03	0	0,002	0,13	0,0163	Вашуры / Ферма / Горный / Большая Мось
22325	ВК	ВК	55,82	0,05	111,15	111,26	0,008	0,03	0	0	0,01	0,0041	Вашуры / Ферма / Горный / Большая Мось
22324	ВК	ВК	21,96	0,05	111,63	111,15	0,032	0,12	0	0,001	0,03	0,0163	Вашуры / Ферма / Горный / Большая Мось
22322	ВК	ВК	14,64	0,05	111,75	111,63	0,04	0,14	0	0,001	0,04	0,0204	Вашуры / Ферма / Горный / Большая Мось
22320	ВК	ВК	10,36	0,05	111,96	111,75	0,072	0,26	0	0,001	0,07	0,0367	Вашуры / Ферма / Горный / Большая Мось
22318	ВК	ВК	20,37	0,05	111,64	111,96	0,08	0,29	0	0,002	0,08	0,0407	Вашуры / Ферма / Горный / Большая Мось
22316	ВК	ВК	19,6	0,05	111,55	111,64	0,1083	0,39	0	0,002	0,11	0,0552	Вашуры / Ферма / Горный / Большая Мось
22314	ВК	ВК	15,37	0,05	111,3	111,55	0,1163	0,42	0	0,002	0,12	0,0592	Вашуры / Ферма / Горный / Большая Мось
22312	ВК	ВК	16,84	0,05	110,67	111,3	0,3276	1,18	0	0,029	1,56	0,1668	Вашуры / Ферма / Горный / Большая Мось
22310	ВК	ВК	11,62	0,05	110,64	110,67	0,3356	1,21	0	0,021	1,63	0,1709	Вашуры / Ферма / Горный / Большая Мось
22308	ВК	ВК	51,86	0,1	110,64	109,4	2,7694	9,97	0	0,146	2,56	0,3526	Вашуры / Ферма / Горный / Большая Мось
22306	ВК	ВК	86,69	0,1	109,4	111,04	2,8603	10,3	0	0,26	2,72	0,3642	Вашуры / Ферма / Горный / Большая Мось
22304	ВК	Тупиковая, 6	37,1	0,025	110,96	110,44	0,008	0,03	0	0,005	0,13	0,0163	Вашуры / Ферма / Горный / Большая Мось
22302	ВК	Тупиковая, 4	14,51	0,025	111,03	110,95	0,008	0,03	0	0,002	0,13	0,0163	Вашуры / Ферма / Горный / Большая Мось
22300	ВК	ВК	45,98	0,1	111,04	111,03	0,2309	0,83	0	0,001	0,01	0,0294	Вашуры / Ферма / Горный / Большая Мось
22298	ВК	ВК	85,05	0,1	111,03	111,47	0,2229	0,8	0	0,001	0,01	0,0284	Вашуры / Ферма / Горный / Большая Мось
22296	ВК	ВК	100,05	0,1	108,88	109,36	0,1194	0,43	0	0,001	0,01	0,0152	Вашуры / Ферма / Горный / Большая Мось
22294	ВК	Тупиковая, 9	25,65	0,025	109,36	110,09	0,008	0,03	0	0,004	0,13	0,0163	Вашуры / Ферма / Горный / Большая Мось
22292	ВК	ВК	72,93	0,1	109,36	110,08	0,1114	0,4	0	0,001	0,01	0,0142	Вашуры / Ферма / Горный / Большая Мось
22290	ВК	Частный дом	23,85	0,025	110,08	110,51	0,02	0,07	0	0,008	0,32	0,0407	Вашуры / Ферма / Горный / Большая Мось
22288	ВК	ВК	27,45	0,1	110,08	109,59	0,0914	0,33	0	0	0,01	0,0116	Вашуры / Ферма / Горный / Большая Мось

Sys	Начало участка	Конец участка	Длина участка, м	Внутренний диаметр трубы, м	Геодезическая отметка начала участка, м	Геодезическая отметка конца участка, м	Расход воды на участке, л/с	Расход воды на участке, м3/ч	Утечка на участке, л/с	Потери напора на участке, м	Удельные линейные потери, мм/м	Скорость движения воды на участке, м/с	Поселение
22286	ВК	Частный дом	17,75	0,025	110,96	110,99	0,02	0,07	0	0,006	0,32	0,0407	Вашуры / Ферма / Горный / Большая Мось
22284	ВК	Частный дом	16,54	0,025	110,96	111,01	0,02	0,07	0	0,006	0,32	0,0407	Вашуры / Ферма / Горный / Большая Мось
22282	ВК	ВК	25,46	0,05	111,47	110,96	0,048	0,17	0	0,001	0,05	0,0244	Вашуры / Ферма / Горный / Большая Мось
22280	ВК	ВК	83,89	0,1	111,47	109,59	0,1749	0,63	0	0,001	0,01	0,0223	Вашуры / Ферма / Горный / Большая Мось
22278	ВК	ВК	124,31	0,1	109,59	110,88	0,2663	0,96	0	0,003	0,02	0,0339	Вашуры / Ферма / Горный / Большая Мось
22276	ВК	Строителей, 2А	24,3	0,025	111,87	112,39	0,02	0,07	0	0,009	0,32	0,0407	Вашуры / Ферма / Горный / Большая Мось
22275	ВК	ВК	158,09	0,05	110,88	111,87	0,02	0,07	0	0,004	0,02	0,0102	Вашуры / Ферма / Горный / Большая Мось
22271	ВК	ВК	156,63	0,1	110,88	112,39	0,2463	0,89	0	0,003	0,02	0,0314	Вашуры / Ферма / Горный / Большая Мось
22269	ВК	ВК	215,75	0,025	112,39	109,4	0,091	0,33	0	1,169	4,92	0,1853	Вашуры / Ферма / Горный / Большая Мось
22268	ВК	ВК	113,69	0,025	112,39	112,85	0,1553	0,56	0	1,772	14,17	0,3164	Вашуры / Ферма / Горный / Большая Мось
22267	ВК	ВК	52,49	0,1	111,04	111,24	2,8603	10,3	0	0,157	2,72	0,3642	Вашуры / Ферма / Горный / Большая Мось
22265	ВК	Многokвартирный жилой дом	46,17	0,025	110,45	111,03	0,0414	0,15	0	0,034	0,67	0,0844	Вашуры / Ферма / Горный / Большая Мось
22263	ВК	ВК	60,27	0,05	111,24	110,45	0,0414	0,15	0	0,003	0,04	0,0211	Вашуры / Ферма / Горный / Большая Мось
22261	ВК	2ВК№77	82,82	0,1	111,24	111,58	2,8189	10,15	0	0,241	2,65	0,3589	Вашуры / Ферма / Горный / Большая Мось
22259	2ВК№77	Уральская, 2А	24,99	0,025	111,58	111,49	0,008	0,03	0	0,004	0,13	0,0163	Вашуры / Ферма / Горный / Большая Мось
22257	ВК№77-1	Частный дом	20,84	0,025	111,78	111,68	0,02	0,07	0	0,007	0,32	0,0407	Вашуры / Ферма / Горный / Большая Мось
22255	ВК№77-1	Уральская, 3	8,28	0,025	111,78	111,81	0,008	0,03	0	0,001	0,13	0,0163	Вашуры / Ферма / Горный / Большая Мось
22253	2ВК№77	Уральская, 1	7,67	0,025	111,58	111,74	0,008	0,03	0	0,001	0,13	0,0163	Вашуры / Ферма / Горный / Большая Мось
22251	2ВК№77	ВК№77-1	33,01	0,1	111,58	111,78	2,8029	10,09	0	0,095	2,62	0,3569	Вашуры / Ферма / Горный / Большая Мось
22249	ВК№77-1	ВК	20,54	0,1	111,78	111,98	2,7749	9,99	0	0,058	2,57	0,3533	Вашуры / Ферма / Горный / Большая Мось
22247	ВК	Уральская улица, 10	9	0,025	110,57	110,59	0,008	0,03	0	0,001	0,13	0,0163	Вашуры / Ферма / Горный / Большая Мось
22245	ВК	Уральская, 10	14,8	0,025	110,57	110,44	0,008	0,03	0	0,002	0,13	0,0163	Вашуры / Ферма / Горный / Большая Мось
22243	ВК	Уральская, 11	29,13	0,025	110,34	109,84	0,008	0,03	0	0,004	0,13	0,0163	Вашуры / Ферма / Горный / Большая Мось
22241	ВК	ВК	29,65	0,05	110,57	110,34	0,008	0,03	0	0	0,01	0,0041	Вашуры / Ферма / Горный / Большая Мось
22239	ВК	ВК	11,52	0,05	110,8	110,57	0,024	0,09	0	0	0,02	0,0122	Вашуры / Ферма / Горный / Большая Мось
22237	ВК	Уральская, 4Б	16,51	0,025	111,26	111,35	0,008	0,03	0	0,002	0,13	0,0163	Вашуры / Ферма / Горный / Большая Мось
22235	ВК	Уральская, 5	8,86	0,025	111	111	0,008	0,03	0	0,001	0,13	0,0163	Вашуры / Ферма / Горный / Большая Мось
22233	ВК	Уральская, 6	17,13	0,025	111	111	0,008	0,03	0	0,002	0,13	0,0163	Вашуры / Ферма / Горный / Большая Мось
22231	ВК	Уральская, 7	13,65	0,025	111	111	0,008	0,03	0	0,002	0,13	0,0163	Вашуры / Ферма / Горный / Большая Мось
22229	ВК	Уральская, 8	11,47	0,025	111	111	0,008	0,03	0	0,002	0,13	0,0163	Вашуры / Ферма / Горный / Большая Мось
22227	ВК	Уральская, 9	14,85	0,025	110,8	110,75	0,008	0,03	0	0,002	0,13	0,0163	Вашуры / Ферма / Горный / Большая Мось
22225	ВК	ВК	18,32	0,05	111	110,8	0,032	0,12	0	0,001	0,03	0,0163	Вашуры / Ферма / Горный / Большая Мось
22223	ВК	ВК	18,79	0,05	111	111	0,04	0,14	0	0,001	0,04	0,0204	Вашуры / Ферма / Горный / Большая Мось
22221	ВК	ВК	13,1	0,05	111	111	0,048	0,17	0	0,001	0,05	0,0244	Вашуры / Ферма / Горный / Большая Мось
22219	ВК	ВК	16,85	0,05	111	111	0,056	0,2	0	0,001	0,06	0,0285	Вашуры / Ферма / Горный / Большая Мось
22217	ВК	ВК	16,91	0,05	111,26	111	0,064	0,23	0	0,001	0,06	0,0326	Вашуры / Ферма / Горный / Большая Мось
22215	ВК	ВК	48,69	0,05	111,98	111,26	0,072	0,26	0	0,004	0,07	0,0367	Вашуры / Ферма / Горный / Большая Мось

Sys	Начало участка	Конец участка	Длина участка, м	Внутренний диаметр трубы, м	Геодезическая отметка начала участка, м	Геодезическая отметка конца участка, м	Расход воды на участке, л/с	Расход воды на участке, м3/ч	Утечка на участке, л/с	Потери напора на участке, м	Удельные линейные потери, мм/м	Скорость движения воды на участке, м/с	Поселение
22213	ВК	Уральская, 12	30,23	0,025	112,12	111,44	0,008	0,03	0	0,004	0,13	0,0163	Вашуры / Ферма / Горный / Большая Мошь
22211	ВК	Уральская, 13	17,58	0,025	112,12	112,19	0,008	0,03	0	0,002	0,13	0,0163	Вашуры / Ферма / Горный / Большая Мошь
22209	ВК	Уральская, 23	9,94	0,025	112,34	112,56	0,008	0,03	0	0,001	0,13	0,0163	Вашуры / Ферма / Горный / Большая Мошь
22207	ВК	Уральская, 14	22,7	0,025	112,15	111,66	0,008	0,03	0	0,003	0,13	0,0163	Вашуры / Ферма / Горный / Большая Мошь
22205	ВК	Частный дом	14,52	0,025	112,15	112,42	0,02	0,07	0	0,005	0,32	0,0407	Вашуры / Ферма / Горный / Большая Мошь
22203	ВК	Уральская, 19	15,41	0,025	112,2	112,55	0,008	0,03	0	0,002	0,13	0,0163	Вашуры / Ферма / Горный / Большая Мошь
22201	ВК	Уральская, 16	33,2	0,025	112,31	111,62	0,008	0,03	0	0,005	0,13	0,0163	Вашуры / Ферма / Горный / Большая Мошь
22199	ВК	Уральская, 21	9,73	0,025	112,31	112,52	0,008	0,03	0	0,001	0,13	0,0163	Вашуры / Ферма / Горный / Большая Мошь
22197	ВК	Уральская, 20	34,4	0,025	112,34	111,55	0,008	0,03	0	0,005	0,13	0,0163	Вашуры / Ферма / Горный / Большая Мошь
22195	ВК	Уральская, 22	34,64	0,025	112,41	111,65	0,008	0,03	0	0,005	0,13	0,0163	Вашуры / Ферма / Горный / Большая Мошь
22193	ВК	Уральская, 24	40,06	0,025	112,41	112,16	0,008	0,03	0	0,006	0,13	0,0163	Вашуры / Ферма / Горный / Большая Мошь
22191	ВК	Уральская, 25	11,13	0,025	112,41	112,67	0,008	0,03	0	0,002	0,13	0,0163	Вашуры / Ферма / Горный / Большая Мошь
22189	ВК	Уральская, 26	22,55	0,025	112,9	112,49	0,008	0,03	0	0,003	0,13	0,0163	Вашуры / Ферма / Горный / Большая Мошь
22187	ВК	Уральская, 28	19,63	0,025	113,47	113,53	0,008	0,03	0	0,003	0,13	0,0163	Вашуры / Ферма / Горный / Большая Мошь
22185	ВК	Уральская, 27	12,88	0,025	113,47	113,27	0,008	0,03	0	0,002	0,13	0,0163	Вашуры / Ферма / Горный / Большая Мошь
22183	ВК	Уральская, 33	10,88	0,025	113,35	113,44	0,008	0,03	0	0,002	0,13	0,0163	Вашуры / Ферма / Горный / Большая Мошь
22181	ВК	Уральская, 36	29,07	0,025	113,35	113,4	0,008	0,03	0	0,004	0,13	0,0163	Вашуры / Ферма / Горный / Большая Мошь
22179	ВК	Уральская улица, 35	9,46	0,025	113,45	113,42	0,008	0,03	0	0,001	0,13	0,0163	Вашуры / Ферма / Горный / Большая Мошь
22177	ВК	Уральская, 38	22,05	0,025	113,28	113,44	0,008	0,03	0	0,003	0,13	0,0163	Вашуры / Ферма / Горный / Большая Мошь
22175	ВК	Уральская, 37	9,54	0,025	113,28	113,21	0,008	0,03	0	0,001	0,13	0,0163	Вашуры / Ферма / Горный / Большая Мошь
22173	ВК	ВК	20,84	0,1	113,48	113,35	1,2536	4,51	0	0,013	0,56	0,1596	Вашуры / Ферма / Горный / Большая Мошь
22172	ВК	ВК	23,64	0,1	113,35	113,45	1,2376	4,46	0	0,014	0,54	0,1576	Вашуры / Ферма / Горный / Большая Мошь
22170	ВК	ВК	17,5	0,1	113,45	113,28	1,2296	4,43	0	0,01	0,54	0,1566	Вашуры / Ферма / Горный / Большая Мошь
22167	ВК	ВК	17,07	0,1	111,98	112,12	2,7029	9,73	0	0,046	2,44	0,3441	Вашуры / Ферма / Горный / Большая Мошь
22165	ВК	ВК	21,64	0,1	112,12	112,15	2,6869	9,67	0	0,057	2,41	0,3421	Вашуры / Ферма / Горный / Большая Мошь
22163	ВК	ВК	30,74	0,1	112,15	112,2	2,6589	9,57	0	0,08	2,36	0,3385	Вашуры / Ферма / Горный / Большая Мошь
22161	ВК	ВК	26,76	0,1	112,2	112,31	2,6509	9,54	0	0,069	2,35	0,3375	Вашуры / Ферма / Горный / Большая Мошь
22159	ВК	ВК	13,11	0,1	112,31	112,34	2,6349	9,49	0	0,033	2,32	0,3355	Вашуры / Ферма / Горный / Большая Мошь
22157	ВК	ВК	31,66	0,1	112,34	112,41	2,6189	9,43	0	0,08	2,29	0,3334	Вашуры / Ферма / Горный / Большая Мошь
22155	ВК	ВК	29,91	0,1	112,41	112,9	2,5949	9,34	0	0,074	2,25	0,3304	Вашуры / Ферма / Горный / Большая Мошь
22153	ВК	ВК	31,01	0,1	112,9	113,47	2,5869	9,31	0	0,076	2,24	0,3294	Вашуры / Ферма / Горный / Большая Мошь
22151	ВК	ВК	11,11	0,1	113,47	113,48	2,5709	9,26	0	0,027	2,21	0,3273	Вашуры / Ферма / Горный / Большая Мошь
22149	ВК	ВК	117,95	0,1	113,48	113,99	1,3173	4,74	0	0,079	0,61	0,1677	Вашуры / Ферма / Горный / Большая Мошь
22147	ВК	Детский сад	34,43	0,025	113,27	113,44	0,0247	0,09	0	0,015	0,4	0,0503	Вашуры / Ферма / Горный / Большая Мошь
22145	ВК	Административное здание	29,62	0,025	112,66	112,97	0,0017	0,01	0	0,001	0,03	0,0034	Вашуры / Ферма / Горный / Большая Мошь
22143	ВК	Строителей, 2А	22,99	0,025	112,66	112,39	0,02	0,07	0	0,008	0,32	0,0407	Вашуры / Ферма / Горный / Большая Мошь
22141	ВК	ВК	35,36	0,025	112,85	112,66	0,0217	0,08	0	0,014	0,35	0,0442	Вашуры / Ферма / Горный / Большая Мошь

Sys	Начало участка	Конец участка	Длина участка, м	Внутренний диаметр трубы, м	Геодезическая отметка начала участка, м	Геодезическая отметка конца участка, м	Расход воды на участке, л/с	Расход воды на участке, м3/ч	Утечка на участке, л/с	Потери напора на участке, м	Удельные линейные потери, мм/м	Скорость движения воды на участке, м/с	Поселение
22139	ВК	ВК	63	0,025	112,85	113,27	0,1336	0,48	0	0,734	10,6	0,2723	Вашуры / Ферма / Горный / Большая Мось
22137	ВК	Частный дом	17,13	0,025	113,35	113,32	0,02	0,07	0	0,006	0,32	0,0407	Вашуры / Ферма / Горный / Большая Мось
22135	ВК	Многokвартирный жилой дом	19,81	0,025	113,27	113,38	0,0136	0,05	0	0,005	0,22	0,0278	Вашуры / Ферма / Горный / Большая Мось
22133	ВК	ВК	39,85	0,025	113,27	113,35	0,0953	0,34	0	0,124	2,83	0,1942	Вашуры / Ферма / Горный / Большая Мось
22131	ВК	ВК	21,94	0,025	113,35	113,45	0,0753	0,27	0	0,039	1,63	0,1534	Вашуры / Ферма / Горный / Большая Мось
22129	ВК	Частный дом	12,74	0,025	113,45	113,17	0,02	0,07	0	0,005	0,32	0,0407	Вашуры / Ферма / Горный / Большая Мось
22127	ВК	Многokвартирный жилой дом	11,11	0,025	113,92	113,91	0,0313	0,11	0	0,006	0,51	0,0638	Вашуры / Ферма / Горный / Большая Мось
22125	ВК	Частный дом	9,87	0,025	113,29	113,5	0,02	0,07	0	0,004	0,32	0,0407	Вашуры / Ферма / Горный / Большая Мось
22123	ВК	Частный дом	12,72	0,025	113,12	113,16	0,02	0,07	0	0,005	0,32	0,0407	Вашуры / Ферма / Горный / Большая Мось
22121	ВК	Многokвартирный жилой дом	13,89	0,025	113,21	113,15	0,0197	0,07	0	0,005	0,32	0,0401	Вашуры / Ферма / Горный / Большая Мось
22119	ВК	Частный дом	11,47	0,025	113,07	113,06	0,02	0,07	0	0,004	0,32	0,0407	Вашуры / Ферма / Горный / Большая Мось
22117	ВК	ВК	35,33	0,025	113,07	113,21	0,0197	0,07	0	0,012	0,32	0,0401	Вашуры / Ферма / Горный / Большая Мось
22115	ВК	ВК	25,98	0,025	113,12	113,07	0,0397	0,14	0	0,018	0,64	0,0808	Вашуры / Ферма / Горный / Большая Мось
22113	ВК	ВК	21,6	0,025	113,29	113,12	0,0597	0,21	0	0,023	0,96	0,1215	Вашуры / Ферма / Горный / Большая Мось
22111	ВК	ВК	40,29	0,025	113,92	113,29	0,0797	0,29	0	0,083	1,86	0,1623	Вашуры / Ферма / Горный / Большая Мось
22109	ВК	ВК	20,98	0,05	113,71	113,92	0,111	0,4	0	0,003	0,11	0,0565	Вашуры / Ферма / Горный / Большая Мось
22107	ВК	ВК№91	33,57	0,1	113,71	113,94	1,1709	4,22	0	0,018	0,49	0,1491	Вашуры / Ферма / Горный / Большая Мось
22106	ВК	ВК	38,27	0,1	113,99	113,71	1,2819	4,61	0	0,024	0,58	0,1632	Вашуры / Ферма / Горный / Большая Мось
22104	ВК	Частный дом	13,48	0,025	113,73	113,54	0,02	0,07	0	0,005	0,32	0,0407	Вашуры / Ферма / Горный / Большая Мось
22102	ВК	Многokвартирный жилой дом	18,02	0,025	113,73	114,21	0,0476	0,17	0	0,015	0,77	0,097	Вашуры / Ферма / Горный / Большая Мось
22421	ВК	Многokвартирный жилой дом	30,07	0,025	110,85	110,53	0,022	0,08	0	0,012	0,35	0,0448	Вашуры / Ферма / Горный / Большая Мось
22423	ВК	Многokвартирный жилой дом	29,33	0,025	110,6	110,26	0,0086	0,03	0	0,004	0,14	0,0174	Вашуры / Ферма / Горный / Большая Мось
22425	ВК	ВК	122,43	0,025	110,23	108,85	0,1052	0,38	0	0,48	3,57	0,2143	Вашуры / Ферма / Горный / Большая Мось
22427	ВК	Заводская, 23	28,4	0,025	108,85	108,44	0,02	0,07	0	0,01	0,32	0,0407	Вашуры / Ферма / Горный / Большая Мось
22430	ВК	Спортивное учреждение	75,46	0,025	110,17	109,97	0,0092	0,03	0	0,012	0,15	0,0187	Вашуры / Ферма / Горный / Большая Мось
22432	ВК	ВК	45,09	0,05	110,17	109,69	0,016	0,06	0	0,001	0,02	0,0081	Вашуры / Ферма / Горный / Большая Мось
22433	ВК	Потребитель	51,79	0,025	109,69	110	0,008	0,03	0	0,007	0,13	0,0163	Вашуры / Ферма / Горный / Большая Мось
22435	ВК	Заводская, 3/3А	22,51	0,025	110,17	110	0,008	0,03	0	0,003	0,13	0,0163	Вашуры / Ферма / Горный / Большая Мось
22437	ВК	ВК	110,17	0,05	110,17	111,08	0,036	0,13	0	0,004	0,04	0,0183	Вашуры / Ферма / Горный / Большая Мось
22439	ВК	ВК	43,44	0,05	111,08	110,47	0,028	0,1	0	0,001	0,03	0,0143	Вашуры / Ферма / Горный / Большая Мось
22441	ВК	ВК	43,33	0,05	110,47	110,69	0,02	0,07	0	0,001	0,02	0,0102	Вашуры / Ферма / Горный / Большая Мось
22443	ВК	Частный дом	23,34	0,025	110,69	110,9	0,02	0,07	0	0,008	0,32	0,0407	Вашуры / Ферма / Горный / Большая Мось
22445	ВК	Заводская, 3А	17,82	0,025	110,47	110,67	0,008	0,03	0	0,003	0,13	0,0163	Вашуры / Ферма / Горный / Большая Мось
22447	ВК	Заводская, 5	15,91	0,025	111,08	111,23	0,008	0,03	0	0,002	0,13	0,0163	Вашуры / Ферма / Горный / Большая Мось
22449	ВК	Потребитель	27,2	0,025	109,26	108,37	0,008	0,03	0	0,004	0,13	0,0163	Вашуры / Ферма / Горный / Большая Мось
22451	ВК	ВК	233,47	0,1	114,81	111,9	0,7956	2,86	0	0,061	0,24	0,1013	Вашуры / Ферма / Горный / Большая Мось
22455	ВК	Потребитель	24,19	0,025	109,71	109,1	0,008	0,03	0	0,003	0,13	0,0163	Вашуры / Ферма / Горный / Большая Мось

Sys	Начало участка	Конец участка	Длина участка, м	Внутренний диаметр трубы, м	Геодезическая отметка начала участка, м	Геодезическая отметка конца участка, м	Расход воды на участке, л/с	Расход воды на участке, м3/ч	Утечка на участке, л/с	Потери напора на участке, м	Удельные линейные потери, мм/м	Скорость движения воды на участке, м/с	Поселение
22458	ВК	Многоквартирный жилой дом	16,66	0,025	114,9	115,25	0,0336	0,12	0	0,01	0,54	0,0685	Вашуры / Ферма / Горный / Большая Мошь
22460	ВК	улица Некрасова, 1/3	18,25	0,025	114,38	114,92	0,008	0,03	0	0,003	0,13	0,0163	Вашуры / Ферма / Горный / Большая Мошь
22462	ВК	ВК	19,1	0,05	114,38	114	0,008	0,03	0	0	0,01	0,0041	Вашуры / Ферма / Горный / Большая Мошь
22464	ВК	Потребитель	14,32	0,025	114	114	0,008	0,03	0	0,002	0,13	0,0163	Вашуры / Ферма / Горный / Большая Мошь
22466	ВК	ВК	79,54	0,05	114,38	114,59	0,064	0,23	0	0,006	0,06	0,0326	Вашуры / Ферма / Горный / Большая Мошь
22468	ВК	улица Некрасова, 1/5	18,27	0,025	114,59	114,72	0,008	0,03	0	0,003	0,13	0,0163	Вашуры / Ферма / Горный / Большая Мошь
22470	ВК	улица Некрасова, 1/6	14,73	0,025	114,59	114,57	0,008	0,03	0	0,002	0,13	0,0163	Вашуры / Ферма / Горный / Большая Мошь
22472	ВК	ВК	62,69	0,05	114,59	114,74	0,048	0,17	0	0,003	0,05	0,0244	Вашуры / Ферма / Горный / Большая Мошь
22474	ВК	улица Некрасова, 1/7	18,91	0,025	114,74	114,69	0,008	0,03	0	0,003	0,13	0,0163	Вашуры / Ферма / Горный / Большая Мошь
22476	ВК	ВК	18,15	0,05	114,74	114,54	0,04	0,14	0	0,001	0,04	0,0204	Вашуры / Ферма / Горный / Большая Мошь
22478	ВК	ВК	21,32	0,05	114,54	114,31	0,032	0,12	0	0,001	0,03	0,0163	Вашуры / Ферма / Горный / Большая Мошь
22480	ВК	улица Некрасова, 1/9	18,53	0,025	114,31	114,33	0,008	0,03	0	0,003	0,13	0,0163	Вашуры / Ферма / Горный / Большая Мошь
22482	ВК	улица Некрасова, 1/8	19,12	0,025	114,54	114,56	0,008	0,03	0	0,003	0,13	0,0163	Вашуры / Ферма / Горный / Большая Мошь
22484	ВК	ВК	53,32	0,05	114,31	114,52	0,024	0,09	0	0,001	0,02	0,0122	Вашуры / Ферма / Горный / Большая Мошь
22486	ВК	улица Некрасова, 1/11	8,13	0,025	114,52	114,61	0,008	0,03	0	0,001	0,13	0,0163	Вашуры / Ферма / Горный / Большая Мошь
22488	ВК	улица Некрасова, 1/12	17,85	0,025	114,52	114,56	0,008	0,03	0	0,003	0,13	0,0163	Вашуры / Ферма / Горный / Большая Мошь
22489	ВК	ВК	185,6	0,05	114,52	119	0,008	0,03	0	0,002	0,01	0,0041	Вашуры / Ферма / Горный / Большая Мошь
22490	ВК	ВК	109,41	0,1	114,9	115,13	1,2204	4,39	0	0,064	0,53	0,1554	Вашуры / Ферма / Горный / Большая Мошь
22494	ВК	ВК	24,49	0,1	115,13	115,37	1,2124	4,36	0	0,014	0,52	0,1544	Вашуры / Ферма / Горный / Большая Мошь
22496	ВК	Потребитель	27,09	0,025	115,37	115,16	0,008	0,03	0	0,004	0,13	0,0163	Вашуры / Ферма / Горный / Большая Мошь
22498	ВК	Потребитель	29,27	0,025	115,13	114,81	0,008	0,03	0	0,004	0,13	0,0163	Вашуры / Ферма / Горный / Большая Мошь
22499	ВК	ВК	80,79	0,1	115,37	114,81	1,2044	4,34	0	0,046	0,52	0,1533	Вашуры / Ферма / Горный / Большая Мошь
22501	ВК	Железнодорожная, 1А	20,74	0,025	114,81	114,36	0,008	0,03	0	0,003	0,13	0,0163	Вашуры / Ферма / Горный / Большая Мошь
22503	ВК	ВК	32,53	0,05	114,81	115,51	0,4008	1,44	0	0,082	2,29	0,2041	Вашуры / Ферма / Горный / Большая Мошь
22505	ВК	Многоквартирный жилой дом	23,33	0,025	115,51	114,86	0,0165	0,06	0	0,007	0,27	0,0337	Вашуры / Ферма / Горный / Большая Мошь
22507	ВК	ВК	34,45	0,05	115,51	115,66	0,3842	1,38	0	0,08	2,11	0,1957	Вашуры / Ферма / Горный / Большая Мошь
22509	ВК	Железнодорожная, 5А	16,87	0,025	115,66	115,72	0,008	0,03	0	0,002	0,13	0,0163	Вашуры / Ферма / Горный / Большая Мошь
22511	ВК	ВК	28,31	0,05	115,66	115,35	0,3762	1,35	0	0,063	2,03	0,1916	Вашуры / Ферма / Горный / Большая Мошь
22513	ВК	Многоквартирный жилой дом	23,09	0,025	115,35	114,95	0,0117	0,04	0	0,005	0,19	0,0238	Вашуры / Ферма / Горный / Большая Мошь
22515	ВК	ВК	12,09	0,05	115,35	115,22	0,3646	1,31	0	0,025	1,91	0,1857	Вашуры / Ферма / Горный / Большая Мошь
22517	ВК	Потребитель	42,52	0,025	115,22	114,74	0,008	0,03	0	0,006	0,13	0,0163	Вашуры / Ферма / Горный / Большая Мошь
22519	ВК	ВК	17,23	0,05	115,22	115,06	0,046	0,17	0	0,001	0,05	0,0235	Вашуры / Ферма / Горный / Большая Мошь
22521	ВК	ВК	103,52	0,05	115,06	114,92	0,024	0,09	0	0,003	0,02	0,0122	Вашуры / Ферма / Горный / Большая Мошь
22523	ВК	Железнодорожная, 3	14,95	0,025	115,06	115,12	0,008	0,03	0	0,002	0,13	0,0163	Вашуры / Ферма / Горный / Большая Мошь
22525	ВК	Железнодорожная, 8	10,5	0,025	114,92	114,71	0,008	0,03	0	0,001	0,13	0,0163	Вашуры / Ферма / Горный / Большая Мошь
22527	ВК	Многоквартирный жилой дом	27,1	0,025	115,06	114,45	0,014	0,05	0	0,007	0,23	0,0286	Вашуры / Ферма / Горный / Большая Мошь
22529	ВК	ВК	115,05	0,05	115,22	113,07	0,3105	1,12	0	0,178	1,41	0,1581	Вашуры / Ферма / Горный / Большая Мошь

Sys	Начало участка	Конец участка	Длина участка, м	Внутренний диаметр трубы, м	Геодезическая отметка начала участка, м	Геодезическая отметка конца участка, м	Расход воды на участке, л/с	Расход воды на участке, м3/ч	Утечка на участке, л/с	Потери напора на участке, м	Удельные линейные потери, мм/м	Скорость движения воды на участке, м/с	Поселение
22531	ВК	Железнодорожная, 19	28,38	0,025	113,07	113,8	0,008	0,03	0	0,004	0,13	0,0163	Вашуры / Ферма / Горный / Большая Мось
22533	ВК	ВК	25,16	0,05	113,07	113	0,3025	1,09	0	0,037	1,34	0,1541	Вашуры / Ферма / Горный / Большая Мось
22535	ВК	Многokвартирный жилой дом	12,92	0,025	113	112,47	0,0151	0,05	0	0,003	0,24	0,0307	Вашуры / Ферма / Горный / Большая Мось
22537	ВК	ВК	39,14	0,05	113	113,36	0,2795	1,01	0	0,05	1,15	0,1423	Вашуры / Ферма / Горный / Большая Мось
22539	ВК	Административное здание	8,59	0,025	113,36	113,09	0,0627	0,23	0	0,01	1,01	0,1277	Вашуры / Ферма / Горный / Большая Мось
22541	ВК	ВК	21,97	0,05	113,36	113,38	0,2088	0,75	0	0,011	0,44	0,1063	Вашуры / Ферма / Горный / Большая Мось
22543	ВК	Железнодорожная, 16А	30,23	0,025	113,36	113,98	0,008	0,03	0	0,004	0,13	0,0163	Вашуры / Ферма / Горный / Большая Мось
22545	ВК	Железнодорожная, 20	29,68	0,025	113	113,95	0,008	0,03	0	0,004	0,13	0,0163	Вашуры / Ферма / Горный / Большая Мось
22547	ВК	ВК	71,41	0,05	114,92	114,72	0,016	0,06	0	0,001	0,02	0,0081	Вашуры / Ферма / Горный / Большая Мось
22549	ВК	ВК	75,44	0,05	114,72	114,67	0,016	0,06	0	0,001	0,02	0,0081	Вашуры / Ферма / Горный / Большая Мось
22551	ВК	ВК	23,71	0,05	114,67	114,98	0,008	0,03	0	0	0,01	0,0041	Вашуры / Ферма / Горный / Большая Мось
22552	ВК	Железнодорожная, 30	18,93	0,025	114,98	114,87	0,008	0,03	0	0,003	0,13	0,0163	Вашуры / Ферма / Горный / Большая Мось
22554	ВК	Железнодорожная, 22	8,21	0,025	114,67	114,53	0,008	0,03	0	0,001	0,13	0,0163	Вашуры / Ферма / Горный / Большая Мось
22556	ВК	ВК	32,46	0,05	113,38	113,39	0,1105	0,4	0	0,004	0,11	0,0563	Вашуры / Ферма / Горный / Большая Мось
22558	ВК	ВК	37,87	0,05	113,39	113,45	0,1025	0,37	0	0,004	0,1	0,0522	Вашуры / Ферма / Горный / Большая Мось
22560	ВК	ВК	24,82	0,05	113,45	113,71	0,0945	0,34	0	0,003	0,1	0,0481	Вашуры / Ферма / Горный / Большая Мось
22562	ВК	Железнодорожная, 18	16,7	0,025	113,45	113,76	0,008	0,03	0	0,002	0,13	0,0163	Вашуры / Ферма / Горный / Большая Мось
22564	ВК	Железнодорожная, 18	18,15	0,025	113,39	113,76	0,008	0,03	0	0,003	0,13	0,0163	Вашуры / Ферма / Горный / Большая Мось
22566	ВК	ВК	105,63	0,05	113,38	110,9	0,0983	0,35	0	0,012	0,1	0,05	Вашуры / Ферма / Горный / Большая Мось
22568	ВК	Частный дом	18,05	0,025	110,9	110,74	0,02	0,07	0	0,006	0,32	0,0407	Вашуры / Ферма / Горный / Большая Мось
22570	ВК	Многokвартирный жилой дом	52,94	0,025	110,9	111,9	0,0783	0,28	0	0,104	1,79	0,1594	Вашуры / Ферма / Горный / Большая Мось
22572	ВК	Административное здание	26,41	0,025	113,71	113,91	0,0394	0,14	0	0,018	0,64	0,0803	Вашуры / Ферма / Горный / Большая Мось
22573	ВК	ВК	46,62	0,05	113,71	114,41	0,0551	0,2	0	0,003	0,06	0,0281	Вашуры / Ферма / Горный / Большая Мось
22575	ВК	Кленовая, 9	26,02	0,025	112,66	113,42	0,008	0,03	0	0,004	0,13	0,0163	Вашуры / Ферма / Горный / Большая Мось
22577	ВК	Кленовая, 7	33,74	0,025	113,18	113,65	0,008	0,03	0	0,005	0,13	0,0163	Вашуры / Ферма / Горный / Большая Мось
22581	ВНС№4	ВК	66,17	0,1	110,12	109,72	-5,0246	-18,09	0	0,597	8,2	-0,6398	Вашуры / Ферма / Горный / Большая Мось
22582	ВК	ВК	845,45	0,1	120,41	109,72	5,0246	18,09	0	7,625	8,2	0,6398	Вашуры / Ферма / Горный / Большая Мось
22584	ВК	ВК	34,31	0,05	111,75	111,51	0,008	0,03	0	0	0,01	0,0041	Вашуры / Ферма / Горный / Большая Мось
22586	ВК	Речная, 7/1	11,61	0,025	111,51	111,41	0,008	0,03	0	0,002	0,13	0,0163	Вашуры / Ферма / Горный / Большая Мось
22588	ВК	Речная, 13	12,72	0,025	111,75	111,86	0,008	0,03	0	0,002	0,13	0,0163	Вашуры / Ферма / Горный / Большая Мось
22590	ВК	Речная, 7	13,49	0,025	111,75	111,54	0,008	0,03	0	0,002	0,13	0,0163	Вашуры / Ферма / Горный / Большая Мось
22592	ВК	Речная, 4А	12,56	0,025	111,96	111,83	0,008	0,03	0	0,002	0,13	0,0163	Вашуры / Ферма / Горный / Большая Мось
22594	ВК	Производственное здание	15,95	0,025	111,64	111,8	0,0203	0,07	0	0,006	0,33	0,0414	Вашуры / Ферма / Горный / Большая Мось
22596	ВК	Речная, 5	21,24	0,025	111,64	111,58	0,008	0,03	0	0,003	0,13	0,0163	Вашуры / Ферма / Горный / Большая Мось
22598	ВК	Речная, 3	14,85	0,025	111,55	111,34	0,008	0,03	0	0,002	0,13	0,0163	Вашуры / Ферма / Горный / Большая Мось
22600	ВК	Речная, 1	19,19	0,025	110,67	110,39	0,008	0,03	0	0,003	0,13	0,0163	Вашуры / Ферма / Горный / Большая Мось
22602	ВК	ВК	45,06	0,05	111,3	111,83	0,2112	0,76	0	0,022	0,45	0,1076	Вашуры / Ферма / Горный / Большая Мось

Sys	Начало участка	Конец участка	Длина участка, м	Внутренний диаметр трубы, м	Геодезическая отметка начала участка, м	Геодезическая отметка конца участка, м	Расход воды на участке, л/с	Расход воды на участке, м3/ч	Утечка на участке, л/с	Потери напора на участке, м	Удельные линейные потери, мм/м	Скорость движения воды на участке, м/с	Поселение
22604	БК	БК	34,01	0,05	111,83	112,39	0,2032	0,73	0	0,015	0,41	0,1035	Вашуры / Ферма / Горный / Большая Мось
22606	БК	Многokвартирный жилой дом	15,12	0,025	112,39	112,88	0,1952	0,7	0	0,367	22,09	0,3977	Вашуры / Ферма / Горный / Большая Мось
22608	БК	Речная, 2	30,7	0,025	111,83	111,8	0,008	0,03	0	0,004	0,13	0,0163	Вашуры / Ферма / Горный / Большая Мось
22610	БК	Речная, 2/2	26,23	0,025	112,39	112,13	0,008	0,03	0	0,004	0,13	0,0163	Вашуры / Ферма / Горный / Большая Мось
22612	БК	Речная, 2	52,79	0,025	111,75	111,73	0,008	0,03	0	0,007	0,13	0,0163	Вашуры / Ферма / Горный / Большая Мось
22614	БК	БК	47,17	0,1	111,48	110,64	3,1049	11,18	0	0,166	3,19	0,3953	Вашуры / Ферма / Горный / Большая Мось
22616	БК	Многokвартирный жилой дом	38,3	0,025	111,48	110,8	0,0085	0,03	0	0,006	0,14	0,0174	Вашуры / Ферма / Горный / Большая Мось
22618	БК	БК	88,49	0,1	113,55	111,48	3,1134	11,21	0	0,313	3,21	0,3964	Вашуры / Ферма / Горный / Большая Мось
22620	БК	БК	33	0,1	113,94	113,55	3,3101	11,92	0	0,131	3,62	0,4215	Вашуры / Ферма / Горный / Большая Мось
22622	БК№52	БК	18,63	0,1	113,89	113,94	3,3452	12,04	0	0,076	3,69	0,4259	Вашуры / Ферма / Горный / Большая Мось
22624	БК№52	БК	111,42	0,025	113,89	112,4	0,0377	0,14	0	0,075	0,61	0,0768	Вашуры / Ферма / Горный / Большая Мось
22626	БК	Многokвартирный жилой дом	12,3	0,025	113,94	113,71	0,0351	0,13	0	0,008	0,57	0,0714	Вашуры / Ферма / Горный / Большая Мось
22628	БК	Многokвартирный жилой дом	32,95	0,025	113,55	113,02	0,1967	0,71	0	0,812	22,41	0,4007	Вашуры / Ферма / Горный / Большая Мось
22630	БК№53	БК№52	32,44	0,1	113,76	113,89	3,3829	12,18	0	0,135	3,78	0,4307	Вашуры / Ферма / Горный / Большая Мось
22632	БК№53	Многokвартирный жилой дом	27,48	0,025	113,76	113,63	0,041	0,15	0	0,02	0,66	0,0835	Вашуры / Ферма / Горный / Большая Мось
22634	БК№53	Магазин	15,39	0,025	113,76	113,71	0,0031	0,01	0	0,001	0,05	0,0063	Вашуры / Ферма / Горный / Большая Мось
22636	БК№72/2	БК№53	67,58	0,1	113,57	113,76	3,427	12,34	0	0,288	3,87	0,4363	Вашуры / Ферма / Горный / Большая Мось
22638	БК№72/2	Магазин	34,57	0,025	113,57	114	0,0038	0,01	0	0,002	0,06	0,0077	Вашуры / Ферма / Горный / Большая Мось
22640	БК№72/2	Многokвартирный жилой дом	33,33	0,025	113,57	113,43	0,0215	0,08	0	0,013	0,35	0,0439	Вашуры / Ферма / Горный / Большая Мось
22642	БК	БК	8,37	0,05	112,4	112,26	0,092	0,33	0	0,001	0,09	0,0469	Вашуры / Ферма / Горный / Большая Мось
22644	БК	БК	20,11	0,05	112,26	112,32	0,064	0,23	0	0,001	0,06	0,0326	Вашуры / Ферма / Горный / Большая Мось
22646	БК	БК	13,37	0,05	112,32	112,19	0,056	0,2	0	0,001	0,06	0,0285	Вашуры / Ферма / Горный / Большая Мось
22648	БК	БК	18,37	0,05	112,19	111,99	0,048	0,17	0	0,001	0,05	0,0244	Вашуры / Ферма / Горный / Большая Мось
22650	БК	БК	46,93	0,05	111,99	110,84	0,032	0,12	0	0,002	0,03	0,0163	Вашуры / Ферма / Горный / Большая Мось
22652	БК	БК	29,33	0,05	110,84	109,78	0,016	0,06	0	0,001	0,02	0,0081	Вашуры / Ферма / Горный / Большая Мось
22654	БК	Казанская, 16	7,03	0,025	109,78	109,91	0,008	0,03	0	0,001	0,13	0,0163	Вашуры / Ферма / Горный / Большая Мось
22656	БК	Казанская, 15/1	17,82	0,025	109,78	109,55	0,008	0,03	0	0,003	0,13	0,0163	Вашуры / Ферма / Горный / Большая Мось
22658	БК	Казанская, 14	10,44	0,025	110,84	110,7	0,008	0,03	0	0,001	0,13	0,0163	Вашуры / Ферма / Горный / Большая Мось
22660	БК	Казанская, 13А	22,55	0,025	110,84	110,5	0,008	0,03	0	0,003	0,13	0,0163	Вашуры / Ферма / Горный / Большая Мось
22662	БК	Казанская, 12	21,59	0,025	111,99	111,66	0,008	0,03	0	0,003	0,13	0,0163	Вашуры / Ферма / Горный / Большая Мось
22664	БК	Казанская, 11	15,32	0,025	111,99	111,99	0,008	0,03	0	0,002	0,13	0,0163	Вашуры / Ферма / Горный / Большая Мось
22666	БК	Казанская, 9А	21,61	0,025	112,19	111,76	0,008	0,03	0	0,003	0,13	0,0163	Вашуры / Ферма / Горный / Большая Мось
22668	БК	Казанская, 10	11,12	0,025	112,32	112,29	0,008	0,03	0	0,002	0,13	0,0163	Вашуры / Ферма / Горный / Большая Мось
22670	БК	Частный дом	22,49	0,025	112,26	112,35	0,02	0,07	0	0,008	0,32	0,0407	Вашуры / Ферма / Горный / Большая Мось
22672	БК	Казанская, 10А	8,38	0,025	112,26	112,51	0,008	0,03	0	0,001	0,13	0,0163	Вашуры / Ферма / Горный / Большая Мось
22674	БК	БК	10,99	0,05	112,6	112,4	0,0543	0,2	0	0,001	0,05	0,0277	Вашуры / Ферма / Горный / Большая Мось
22676	БК	БК	17,31	0,05	112,91	112,6	0,0823	0,3	0	0,002	0,08	0,0419	Вашуры / Ферма / Горный / Большая Мось

Sys	Начало участка	Конец участка	Длина участка, м	Внутренний диаметр трубы, м	Геодезическая отметка начала участка, м	Геодезическая отметка конца участка, м	Расход воды на участке, л/с	Расход воды на участке, м3/ч	Утечка на участке, л/с	Потери напора на участке, м	Удельные линейные потери, мм/м	Скорость движения воды на участке, м/с	Поселение
22678	ВК	ВК	32,44	0,05	112,75	112,91	0,0983	0,35	0	0,004	0,1	0,0501	Вашуры / Ферма / Горный / Большая Мошь
22680	ВК	ВК	18,84	0,05	112,55	112,75	0,1063	0,38	0	0,002	0,11	0,0541	Вашуры / Ферма / Горный / Большая Мошь
22682	ВК	ВК	20,84	0,05	112,66	112,55	0,1143	0,41	0	0,003	0,12	0,0582	Вашуры / Ферма / Горный / Большая Мошь
22684	ВК№49	ВК	23,99	0,05	112,51	112,66	0,1223	0,44	0	0,003	0,12	0,0623	Вашуры / Ферма / Горный / Большая Мошь
22686	ВК	Частный дом	12,17	0,025	112,6	112,65	0,02	0,07	0	0,004	0,32	0,0407	Вашуры / Ферма / Горный / Большая Мошь
22688	ВК	Казанская, 7А	21,56	0,025	112,6	111,97	0,008	0,03	0	0,003	0,13	0,0163	Вашуры / Ферма / Горный / Большая Мошь
22690	ВК	ВК	36,84	0,025	111,46	112,01	0,1823	0,66	0	0,783	19,33	0,3714	Вашуры / Ферма / Горный / Большая Мошь
22692	ВК	Казанская, 3А	7,35	0,025	111,46	111,64	0,008	0,03	0	0,001	0,13	0,0163	Вашуры / Ферма / Горный / Большая Мошь
22694	ВК	Казанская, 8	13,53	0,025	112,91	112,88	0,008	0,03	0	0,002	0,13	0,0163	Вашуры / Ферма / Горный / Большая Мошь
22696	ВК	Казанская, 8А	13,18	0,025	112,91	112,64	0,008	0,03	0	0,002	0,13	0,0163	Вашуры / Ферма / Горный / Большая Мошь
22698	ВК	Казанская, 6	14,56	0,025	112,75	112,47	0,008	0,03	0	0,002	0,13	0,0163	Вашуры / Ферма / Горный / Большая Мошь
22700	ВК	Казанская, 6А	10,8	0,025	112,55	112,61	0,008	0,03	0	0,002	0,13	0,0163	Вашуры / Ферма / Горный / Большая Мошь
22702	ВК	Казанская, 4А	13,72	0,025	112,66	112,37	0,008	0,03	0	0,002	0,13	0,0163	Вашуры / Ферма / Горный / Большая Мошь
22704	ВК№49	Частный дом	12,69	0,025	112,51	112,79	0,02	0,07	0	0,005	0,32	0,0407	Вашуры / Ферма / Горный / Большая Мошь
22706	ВК	ВК№72/2	49,55	0,1	113,83	113,57	3,4523	12,43	0	0,214	3,93	0,4396	Вашуры / Ферма / Горный / Большая Мошь
22708	ВК	Некрасова, 4/4	34,93	0,025	113,83	114	0,008	0,03	0	0,005	0,13	0,0163	Вашуры / Ферма / Горный / Большая Мошь
22710	ВК	ВК№49	46,69	0,025	112,01	112,51	0,1423	0,51	0	0,614	11,96	0,2899	Вашуры / Ферма / Горный / Большая Мошь
22712	ВК	Частный дом	13,11	0,025	112,01	112,42	0,02	0,07	0	0,005	0,32	0,0407	Вашуры / Ферма / Горный / Большая Мошь
22714	ВК	Частный дом	13,81	0,025	112,01	111,71	0,02	0,07	0	0,005	0,32	0,0407	Вашуры / Ферма / Горный / Большая Мошь
22716	ВК№72/1	ВК	22,01	0,1	113,8	113,83	4,7943	17,26	0	0,181	7,48	0,6104	Вашуры / Ферма / Горный / Большая Мошь
22718	ВК№72/1	Частный дом	34,08	0,025	113,8	113,1	0,02	0,07	0	0,012	0,32	0,0407	Вашуры / Ферма / Горный / Большая Мошь
22720	ВК№72	ВК№72/1	33,59	0,1	113,45	113,8	4,8143	17,33	0	0,279	7,54	0,613	Вашуры / Ферма / Горный / Большая Мошь
22722	ВК№72	Частный дом	15,92	0,025	113,45	112,41	0,02	0,07	0	0,006	0,32	0,0407	Вашуры / Ферма / Горный / Большая Мошь
22723	ВК	ВК	96,03	0,1	113,83	114,94	1,334	4,8	0	0,066	0,63	0,1698	Вашуры / Ферма / Горный / Большая Мошь
22725	ВК	ВК	21,03	0,025	111,15	111,46	0,1903	0,69	0	0,486	21,01	0,3877	Вашуры / Ферма / Горный / Большая Мошь
22726	ВК	ВК№72	86,87	0,1	111,15	113,45	4,8343	17,4	0	0,726	7,6	0,6155	Вашуры / Ферма / Горный / Большая Мошь
22727	ВК	ВНС№4	90,52	0,1	111,15	110,12	-5,0246	-18,09	0	0,816	8,2	-0,6398	Вашуры / Ферма / Горный / Большая Мошь
22730	ВК	ВК	39,78	0,1	114,94	114,9	1,334	4,8	0	0,027	0,63	0,1698	Вашуры / Ферма / Горный / Большая Мошь
22732	ВК	ВК	37,99	0,05	114,9	114,38	0,08	0,29	0	0,003	0,08	0,0407	Вашуры / Ферма / Горный / Большая Мошь
22736	ВК	Звёздная, 3	55,55	0,025	120,76	122,41	0,008	0,03	0	0,008	0,13	0,0163	Вашуры / Ферма / Горный / Большая Мошь
22739	ВК	ВК	23,12	0,11	114,61	114,79	0,2416	0,87	0	0	0,01	0,0254	Вашуры / Ферма / Горный / Большая Мошь
22741	ВК	ВК	36,32	0,11	114,52	114,61	0,2616	0,94	0	0	0,01	0,0275	Вашуры / Ферма / Горный / Большая Мошь
22743	ВК	ВК	31,24	0,11	113,7	114,52	0,2816	1,01	0	0	0,01	0,0296	Вашуры / Ферма / Горный / Большая Мошь
22746	ВК	ВК	81,17	0,05	125,49	122,37	0,016	0,06	0	0,001	0,02	0,0081	Вашуры / Ферма / Горный / Большая Мошь
22748	ВК	ВК	60,38	0,11	125,49	123,87	4,2212	15,2	0	0,235	3,53	0,4442	Вашуры / Ферма / Горный / Большая Мошь
22750	ВК	Магазин	19,19	0,025	123,87	124,32	0,0032	0,01	0	0,001	0,05	0,0065	Вашуры / Ферма / Горный / Большая Мошь
22752	ВК	ВК	138,74	0,11	123,87	121,81	4,218	15,18	0	0,538	3,53	0,4438	Вашуры / Ферма / Горный / Большая Мошь

Sys	Начало участка	Конец участка	Длина участка, м	Внутренний диаметр трубы, м	Геодезическая отметка начала участка, м	Геодезическая отметка конца участка, м	Расход воды на участке, л/с	Расход воды на участке, м3/ч	Утечка на участке, л/с	Потери напора на участке, м	Удельные линейные потери, мм/м	Скорость движения воды на участке, м/с	Поселение
22754	ВК	ВК	95,11	0,11	121,81	121,57	4,21	15,16	0	0,367	3,51	0,443	Вашуры / Ферма / Горный / Большая Мось
22756	ВК	ВК	34,72	0,11	121,57	120,41	4,1813	15,05	0	0,132	3,47	0,44	Вашуры / Ферма / Горный / Большая Мось
22758	ВК	Рассветная, 1А	34,72	0,025	121,81	121,2	0,008	0,03	0	0,005	0,13	0,0163	Вашуры / Ферма / Горный / Большая Мось
22760	ВК	Магазин	33,48	0,025	121,57	120,01	0,0286	0,1	0	0,017	0,46	0,0583	Вашуры / Ферма / Горный / Большая Мось
22762	ВК	ВК	153,54	0,05	122,37	121,46	0,008	0,03	0	0,001	0,01	0,0041	Вашуры / Ферма / Горный / Большая Мось
22764	ВК	Потребитель	52,3	0,025	121,46	120,72	0,008	0,03	0	0,007	0,13	0,0163	Вашуры / Ферма / Горный / Большая Мось
22766	ВК	Конников, 1а/1	36,44	0,025	119,17	119,17	0,008	0,03	0	0,005	0,13	0,0163	Вашуры / Ферма / Горный / Большая Мось
22767	ВК	ВК	72,88	0,05	120,41	120,76	0,008	0,03	0	0,001	0,01	0,0041	Вашуры / Ферма / Горный / Большая Мось
22769	ВК	ВК	40,69	0,11	118,05	120,41	0,8513	3,06	0	0,007	0,17	0,0896	Вашуры / Ферма / Горный / Большая Мось
22771	ВК	ВК	65,27	0,11	118,05	115,27	0,2052	0,74	0	0,001	0,01	0,0216	Вашуры / Ферма / Горный / Большая Мось
22773	ВК	ВК	13,37	0,11	115,13	115,27	0,1816	0,65	0	0	0,01	0,0191	Вашуры / Ферма / Горный / Большая Мось
22774	ВК	ВК	34,38	0,11	114,79	115,13	0,2016	0,73	0	0	0,01	0,0212	Вашуры / Ферма / Горный / Большая Мось
22776	ВК	ВК	12,11	0,11	117,99	118,05	1,0565	3,8	0	0,003	0,25	0,1112	Вашуры / Ферма / Горный / Большая Мось
22778	ВК	ВК	15,6	0,11	118,02	117,99	1,0645	3,83	0	0,004	0,25	0,112	Вашуры / Ферма / Горный / Большая Мось
22779	ВК	ВК	25,48	0,11	117,83	118,02	1,0725	3,86	0	0,007	0,26	0,1129	Вашуры / Ферма / Горный / Большая Мось
22781	ВК	Культурный проезд, 2	14,76	0,025	117,99	117,08	0,008	0,03	0	0,002	0,13	0,0163	Вашуры / Ферма / Горный / Большая Мось
22783	ВК	Культурный проезд, 1	15,92	0,025	118,02	118,99	0,008	0,03	0	0,002	0,13	0,0163	Вашуры / Ферма / Горный / Большая Мось
22785	ВК	ВК	35,91	0,11	117,72	117,83	1,1005	3,96	0	0,011	0,27	0,1158	Вашуры / Ферма / Горный / Большая Мось
22787	ВК	ВК	31,92	0,11	117,82	117,72	1,1285	4,06	0	0,01	0,28	0,1187	Вашуры / Ферма / Горный / Большая Мось
22789	ВК	ВК	22,41	0,11	117,98	117,82	1,1565	4,16	0	0,007	0,29	0,1217	Вашуры / Ферма / Горный / Большая Мось
22791	ВК	Культурный проезд, 4	15,39	0,025	117,83	116,93	0,008	0,03	0	0,002	0,13	0,0163	Вашуры / Ферма / Горный / Большая Мось
22793	ВК	Частный дом	19,6	0,025	117,83	118,69	0,02	0,07	0	0,007	0,32	0,0407	Вашуры / Ферма / Горный / Большая Мось
22795	ВК	Частный дом	15,91	0,025	115,13	114,85	0,02	0,07	0	0,006	0,32	0,0407	Вашуры / Ферма / Горный / Большая Мось
22797	ВК	Культурный проезд, 6	16,1	0,025	117,72	116,78	0,008	0,03	0	0,002	0,13	0,0163	Вашуры / Ферма / Горный / Большая Мось
22799	ВК	Частный дом	13,5	0,032	117,72	118,23	0,02	0,07	0	0,002	0,12	0,0249	Вашуры / Ферма / Горный / Большая Мось
22801	ВК	Культурный проезд, 8	17,19	0,025	117,82	116,78	0,008	0,03	0	0,002	0,13	0,0163	Вашуры / Ферма / Горный / Большая Мось
22803	ВК	Частный дом	17,91	0,032	117,98	116,89	0,02	0,07	0	0,002	0,12	0,0249	Вашуры / Ферма / Горный / Большая Мось
22805	ВК	Частный дом	19,6	0,025	117,82	118,51	0,02	0,07	0	0,007	0,32	0,0407	Вашуры / Ферма / Горный / Большая Мось
22807	ВК	Частный дом	25,17	0,025	114,79	115,18	0,02	0,07	0	0,009	0,32	0,0407	Вашуры / Ферма / Горный / Большая Мось
22808	ВК	ВК	123,37	0,11	115,27	113,31	0,3868	1,39	0	0,004	0,03	0,0407	Вашуры / Ферма / Горный / Большая Мось
22810	ВК	ВК	43,31	0,05	113,31	112,46	0,3868	1,39	0	0,102	2,14	0,197	Вашуры / Ферма / Горный / Большая Мось
22811	ВК	Многоквартирный жилой дом	59,75	0,025	112,46	113,82	0,1894	0,68	0	1,369	20,82	0,3859	Вашуры / Ферма / Горный / Большая Мось
22813	ВК	ВК	18,45	0,05	112,46	112,06	0,1974	0,71	0	0,008	0,38	0,1005	Вашуры / Ферма / Горный / Большая Мось
22815	ВК	ВК	46,56	0,05	112,06	111,56	0,1894	0,68	0	0,018	0,35	0,0965	Вашуры / Ферма / Горный / Большая Мось
22817	ВК	ВК	47,09	0,1	115,51	114,66	1,5501	5,58	0	0,043	0,84	0,1974	Вашуры / Ферма / Горный / Большая Мось
22820	ВК	ВК	84,68	0,063	114,66	113,59	1,5501	5,58	0	0,87	9,34	0,4973	Вашуры / Ферма / Горный / Большая Мось
22821	ВК	Многоквартирный жилой дом	59,51	0,025	111,56	112,94	0,1894	0,68	0	1,363	20,82	0,3859	Вашуры / Ферма / Горный / Большая Мось

Sys	Начало участка	Конец участка	Длина участка, м	Внутренний диаметр трубы, м	Геодезическая отметка начала участка, м	Геодезическая отметка конца участка, м	Расход воды на участке, л/с	Расход воды на участке, м3/ч	Утечка на участке, л/с	Потери напора на участке, м	Удельные линейные потери, мм/м	Скорость движения воды на участке, м/с	Поселение
22823	ВК	Цветочная, 4	18,55	0,025	112,06	112,02	0,008	0,03	0	0,003	0,13	0,0163	Вашуры / Ферма / Горный / Большая Мось
22825	ВК	Частный дом	17,07	0,025	124,08	123,7	0,02	0,07	0	0,006	0,32	0,0407	Вашуры / Ферма / Горный / Большая Мось
22827	ВК	Частный дом	19,1	0,025	123,44	123,2	0,02	0,07	0	0,007	0,32	0,0407	Вашуры / Ферма / Горный / Большая Мось
22828	ВК	ВК	31,03	0,1	122,64	122,73	0,7422	2,67	0	0,007	0,21	0,0945	Вашуры / Ферма / Горный / Большая Мось
22830	ВК	ВК	20,12	0,1	122,73	122,18	1,5501	5,58	0	0,018	0,84	0,1974	Вашуры / Ферма / Горный / Большая Мось
22831	ВК	ВК	179,16	0,1	122,18	115,51	1,5501	5,58	0	0,165	0,84	0,1974	Вашуры / Ферма / Горный / Большая Мось
22833	ВК	ВК	57,98	0,05	115,85	113,7	0,3016	1,09	0	0,085	1,33	0,1536	Вашуры / Ферма / Горный / Большая Мось
22834	ВК	ВК	51,94	0,1	115,85	118,22	1,2485	4,49	0	0,032	0,55	0,159	Вашуры / Ферма / Горный / Большая Мось
22836	ВК	Частный дом	18,62	0,025	114,61	114,88	0,02	0,07	0	0,007	0,32	0,0407	Вашуры / Ферма / Горный / Большая Мось
22838	ВК	Частный дом	23,16	0,025	114,52	114,83	0,02	0,07	0	0,008	0,32	0,0407	Вашуры / Ферма / Горный / Большая Мось
22840	ВК	Частный дом	21,78	0,025	113,7	114,89	0,02	0,07	0	0,008	0,32	0,0407	Вашуры / Ферма / Горный / Большая Мось
22842	ВК	Частный дом	12,24	0,025	114,79	114,61	0,02	0,07	0	0,004	0,32	0,0407	Вашуры / Ферма / Горный / Большая Мось
22846	ВК	ВК	34,57	0,1	127,7	127,06	0,8384	3,02	0	0,01	0,26	0,1068	Вашуры / Ферма / Горный / Большая Мось
22848	ВК	ВК	76,06	0,1	127,06	126,6	0,6403	2,31	0	0,013	0,16	0,0815	Вашуры / Ферма / Горный / Большая Мось
22850	ВК	ВК	16,71	0,1	128,42	127,91	0,4403	1,59	0	0,001	0,06	0,0561	Вашуры / Ферма / Горный / Большая Мось
22852	ВК	ВК	21,19	0,1	127,91	127,27	0,4203	1,51	0	0,001	0,06	0,0535	Вашуры / Ферма / Горный / Большая Мось
22854	ВК	ВК	43,78	0,1	127,27	126,72	0,3902	1,4	0	0,002	0,05	0,0497	Вашуры / Ферма / Горный / Большая Мось
22855	ВК	ВК	36,94	0,1	126,72	126,6	0,3539	1,27	0	0,002	0,04	0,0451	Вашуры / Ферма / Горный / Большая Мось
22857	ВК	Магазин	22,77	0,025	126,72	126,77	0,0029	0,01	0	0,001	0,05	0,006	Вашуры / Ферма / Горный / Большая Мось
22859	ВК	Множквартирный жилой дом	18,01	0,025	127,27	127,41	0,03	0,11	0	0,01	0,48	0,0612	Вашуры / Ферма / Горный / Большая Мось
22861	ВК	Множквартирный жилой дом	20,12	0,025	127,91	127,17	0,0201	0,07	0	0,007	0,32	0,0409	Вашуры / Ферма / Горный / Большая Мось
22863	ВК	Множквартирный жилой дом	21,38	0,025	126,72	126,07	0,0334	0,12	0	0,013	0,54	0,068	Вашуры / Ферма / Горный / Большая Мось
22865	ВК	ВК	17,37	0,1	126,6	126,69	0,9942	3,58	0	0,007	0,36	0,1266	Вашуры / Ферма / Горный / Большая Мось
22867	ВК	ВК№20	27,74	0,1	126,69	126,6	0,9762	3,51	0	0,011	0,35	0,1243	Вашуры / Ферма / Горный / Большая Мось
22869	ВК№20	ВК№19/1	29,15	0,1	126,6	126,55	0,9612	3,46	0	0,011	0,34	0,1224	Вашуры / Ферма / Горный / Большая Мось
22871	ВК№19/1	ВК№19 ПГ	19,1	0,1	126,55	126,27	0,9292	3,35	0	0,007	0,32	0,1183	Вашуры / Ферма / Горный / Большая Мось
22873	ВК№19 ПГ	ВК№18	50,9	0,1	126,27	125,87	0,8976	3,23	0	0,017	0,3	0,1143	Вашуры / Ферма / Горный / Большая Мось
22875	ВК№18	Множквартирный жилой дом	15,39	0,025	125,87	125,39	0,038	0,14	0	0,01	0,61	0,0775	Вашуры / Ферма / Горный / Большая Мось
22877	ВК№18	Множквартирный жилой дом	19,07	0,025	125,87	125,23	0,1714	0,62	0	0,36	17,14	0,3492	Вашуры / Ферма / Горный / Большая Мось
22879	ВК№19 ПГ	Множквартирный жилой дом	14,85	0,025	126,27	126,59	0,0316	0,11	0	0,008	0,51	0,0643	Вашуры / Ферма / Горный / Большая Мось
22881	ВК№19/1	Множквартирный жилой дом	21,53	0,025	126,55	125,43	0,032	0,12	0	0,012	0,52	0,0652	Вашуры / Ферма / Горный / Большая Мось
22883	ВК№20	Множквартирный жилой дом	20,26	0,025	126,6	126,66	0,015	0,05	0	0,005	0,24	0,0306	Вашуры / Ферма / Горный / Большая Мось
22885	ВК	Множквартирный жилой дом	21,94	0,025	126,69	125,45	0,018	0,06	0	0,007	0,29	0,0367	Вашуры / Ферма / Горный / Большая Мось
22887	ВК№18	ВК№17-1ПГ	64,15	0,1	125,87	125,21	0,6882	2,48	0	0,013	0,18	0,0876	Вашуры / Ферма / Горный / Большая Мось
22889	ВК№17-1ПГ	ВК№17	52,57	0,1	125,21	123,64	0,7902	2,84	0	0,014	0,23	0,1006	Вашуры / Ферма / Горный / Большая Мось
22891	ВК№17	ВК	28,81	0,1	123,64	122,73	0,7702	2,77	0	0,007	0,22	0,0981	Вашуры / Ферма / Горный / Большая Мось
22893	ВК	ВК	27,65	0,05	122,73	122,41	0,008	0,03	0	0	0,01	0,0041	Вашуры / Ферма / Горный / Большая Мось

Sys	Начало участка	Конец участка	Длина участка, м	Внутренний диаметр трубы, м	Геодезическая отметка начала участка, м	Геодезическая отметка конца участка, м	Расход воды на участке, л/с	Расход воды на участке, м3/ч	Утечка на участке, л/с	Потери напора на участке, м	Удельные линейные потери, мм/м	Скорость движения воды на участке, м/с	Поселение
22895	ВК	ВК	21,07	0,1	122,73	122,64	0,7622	2,74	0	0,005	0,22	0,097	Вашуры / Ферма / Горный / Большая Мось
22897	ВК	Мкханизаторов, 27	7,64	0,025	122,64	122,49	0,02	0,07	0	0,003	0,32	0,0407	Вашуры / Ферма / Горный / Большая Мось
22899	ВК	Механизатроов, 25	11,12	0,025	122,41	121,77	0,008	0,03	0	0,002	0,13	0,0163	Вашуры / Ферма / Горный / Большая Мось
22901	ВК№17	Механизаторов, 23	24,54	0,025	123,64	123,32	0,02	0,07	0	0,009	0,32	0,0407	Вашуры / Ферма / Горный / Большая Мось
22903	ВК№17-1ПГ	Многоквартирный жилой дом	21,89	0,025	125,21	124,45	0,0242	0,09	0	0,009	0,39	0,0492	Вашуры / Ферма / Горный / Большая Мось
22905	ВК	ВК	141,33	0,1	127,85	124,74	0,9599	3,46	0	0,052	0,34	0,1222	Вашуры / Ферма / Горный / Большая Мось
22907	ВК	ВК	33,68	0,1	124,74	125,43	0,9399	3,38	0	0,012	0,32	0,1197	Вашуры / Ферма / Горный / Большая Мось
22909	ВК	ВК	21,94	0,1	125,43	124,97	0,9199	3,31	0	0,008	0,31	0,1171	Вашуры / Ферма / Горный / Большая Мось
22911	ВК	ВК	23,62	0,1	124,97	124,56	0,8999	3,24	0	0,008	0,3	0,1146	Вашуры / Ферма / Горный / Большая Мось
22913	ВК	ВК	26,18	0,1	124,56	123,93	0,8799	3,17	0	0,008	0,29	0,112	Вашуры / Ферма / Горный / Большая Мось
22915	ВК	ВК	59,06	0,05	127,06	126,31	0,1981	0,71	0	0,025	0,39	0,1009	Вашуры / Ферма / Горный / Большая Мось
22917	ВК	ВК	38,71	0,05	126,31	126,59	0,1901	0,68	0	0,015	0,35	0,0968	Вашуры / Ферма / Горный / Большая Мось
22919	ВК	ВК	31,92	0,05	126,59	126,45	0,1701	0,61	0	0,01	0,27	0,0866	Вашуры / Ферма / Горный / Большая Мось
22921	ВК	ВК	38,99	0,05	126,45	125,95	0,1621	0,58	0	0,01	0,24	0,0826	Вашуры / Ферма / Горный / Большая Мось
22923	ВК	ВК	26,34	0,05	125,95	125,81	0,1541	0,55	0	0,006	0,22	0,0785	Вашуры / Ферма / Горный / Большая Мось
22925	ВК	ВК	38,46	0,05	125,81	125,73	0,1461	0,53	0	0,008	0,19	0,0744	Вашуры / Ферма / Горный / Большая Мось
22926	ВК	ВК№17-1ПГ	22,81	0,05	125,73	125,21	0,1261	0,45	0	0,003	0,13	0,0642	Вашуры / Ферма / Горный / Большая Мось
22928	ВК	Лямина, 15	15,17	0,025	126,31	125,9	0,008	0,03	0	0,002	0,13	0,0163	Вашуры / Ферма / Горный / Большая Мось
22930	ВК	Частный дом	15,5	0,025	126,59	125,62	0,02	0,07	0	0,006	0,32	0,0407	Вашуры / Ферма / Горный / Большая Мось
22932	ВК	Лямина, 19	17,13	0,025	126,45	126,27	0,008	0,03	0	0,002	0,13	0,0163	Вашуры / Ферма / Горный / Большая Мось
22934	ВК	Лямина, 21	18,32	0,025	125,95	126,08	0,008	0,03	0	0,003	0,13	0,0163	Вашуры / Ферма / Горный / Большая Мось
22936	ВК	Лямина, 23	15,12	0,025	125,81	125,72	0,008	0,03	0	0,002	0,13	0,0163	Вашуры / Ферма / Горный / Большая Мось
22938	ВК	Частный дом	16,23	0,025	125,73	125,62	0,02	0,07	0	0,006	0,32	0,0407	Вашуры / Ферма / Горный / Большая Мось
22940	ВК	Частный дом	11,38	0,025	124,74	124,15	0,02	0,07	0	0,004	0,32	0,0407	Вашуры / Ферма / Горный / Большая Мось
22942	ВК	Частный дом	18,22	0,025	125,43	124,42	0,02	0,07	0	0,006	0,32	0,0407	Вашуры / Ферма / Горный / Большая Мось
22944	ВК	Частный дом	16,91	0,025	124,97	124,16	0,02	0,07	0	0,006	0,32	0,0407	Вашуры / Ферма / Горный / Большая Мось
22946	ВК	Частный дом	15,5	0,025	124,56	124	0,02	0,07	0	0,006	0,32	0,0407	Вашуры / Ферма / Горный / Большая Мось
22948	ВК	Лямина, 36	16,31	0,025	123,93	123,2	0,008	0,03	0	0,002	0,13	0,0163	Вашуры / Ферма / Горный / Большая Мось
22950	ВК	ВК	36,99	0,1	123,93	123,88	0,8719	3,14	0	0,011	0,28	0,111	Вашуры / Ферма / Горный / Большая Мось
22952	ВК	ВК	14,09	0,1	123,88	124,08	0,8639	3,11	0	0,004	0,28	0,11	Вашуры / Ферма / Горный / Большая Мось
22954	ВК	Лямина, 29	34,95	0,025	123,44	123,91	0,008	0,03	0	0,005	0,13	0,0163	Вашуры / Ферма / Горный / Большая Мось
22956	ВК	Лямина, 27	33,83	0,025	124,08	124,71	0,008	0,03	0	0,005	0,13	0,0163	Вашуры / Ферма / Горный / Большая Мось
22958	ВК	ВК	31,91	0,1	124,08	123,44	0,8359	3,01	0	0,009	0,26	0,1064	Вашуры / Ферма / Горный / Большая Мось
22960	ВК	ВК	39,44	0,1	123,44	122,73	0,8079	2,91	0	0,011	0,24	0,1029	Вашуры / Ферма / Горный / Большая Мось
22962	ВК	Лямина, 38	16,8	0,025	123,88	123,1	0,008	0,03	0	0,002	0,13	0,0163	Вашуры / Ферма / Горный / Большая Мось
22963	ВК	ВК	280,48	0,1	113,59	115,85	1,5501	5,58	0	0,258	0,84	0,1974	Вашуры / Ферма / Горный / Большая Мось
22965	ВК	ВК	21,94	0,1	118,22	117,98	1,1765	4,24	0	0,012	0,49	0,1498	Вашуры / Ферма / Горный / Большая Мось

Sys	Начало участка	Конец участка	Длина участка, м	Внутренний диаметр трубы, м	Геодезическая отметка начала участка, м	Геодезическая отметка конца участка, м	Расход воды на участке, л/с	Расход воды на участке, м3/ч	Утечка на участке, л/с	Потери напора на участке, м	Удельные линейные потери, мм/м	Скорость движения воды на участке, м/с	Поселение
22967	ВК	ВК	67,73	0,05	118,22	120,99	0,072	0,26	0	0,005	0,07	0,0367	Вашуры / Ферма / Горный / Большая Мось
22969	ВК	ВК	134,62	0,05	120,99	122	0,04	0,14	0	0,006	0,04	0,0204	Вашуры / Ферма / Горный / Большая Мось
22971	ВК	ВК	89,65	0,05	122	122,63	0,024	0,09	0	0,002	0,02	0,0122	Вашуры / Ферма / Горный / Большая Мось
22973	ВК	Переулок Изыскателей, 1/2	35,99	0,025	122	122,93	0,008	0,03	0	0,005	0,13	0,0163	Вашуры / Ферма / Горный / Большая Мось
22975	ВК	Переулок Изыскателей, 4	15,6	0,025	122	121,69	0,008	0,03	0	0,002	0,13	0,0163	Вашуры / Ферма / Горный / Большая Мось
22977	ВК	Потребитель	20,23	0,025	122,63	122,75	0,008	0,03	0	0,003	0,13	0,0163	Вашуры / Ферма / Горный / Большая Мось
22979	ВК	ВК	53,65	0,05	122,63	121,73	0,016	0,06	0	0,001	0,02	0,0081	Вашуры / Ферма / Горный / Большая Мось
22981	ВК	Потребитель	18,45	0,025	121,73	120,99	0,008	0,03	0	0,003	0,13	0,0163	Вашуры / Ферма / Горный / Большая Мось
22983	ВК	ВК	76,74	0,05	121,73	119,84	0,008	0,03	0	0,001	0,01	0,0041	Вашуры / Ферма / Горный / Большая Мось
22985	ВК	Берёзовый переулок, 5А	16,91	0,025	119,84	119	0,008	0,03	0	0,002	0,13	0,0163	Вашуры / Ферма / Горный / Большая Мось
22987	ВК	ВК	163,37	0,05	120,99	124,37	0,032	0,12	0	0,006	0,03	0,0163	Вашуры / Ферма / Горный / Большая Мось
22989	ВК	ВК	51,63	0,05	124,37	124,13	0,016	0,06	0	0,001	0,02	0,0081	Вашуры / Ферма / Горный / Большая Мось
22991	ВК	Механизаторов, 7А	13,11	0,025	124,13	124,25	0,008	0,03	0	0,002	0,13	0,0163	Вашуры / Ферма / Горный / Большая Мось
22993	ВК	Потребитель	12,23	0,025	124,13	124,01	0,008	0,03	0	0,002	0,13	0,0163	Вашуры / Ферма / Горный / Большая Мось
22995	ВК	ВК	39,62	0,05	124,37	124,83	0,016	0,06	0	0,001	0,02	0,0081	Вашуры / Ферма / Горный / Большая Мось
22997	ВК	Механизаторов, 7В	15,41	0,025	124,83	124,73	0,016	0,06	0	0,004	0,26	0,0326	Вашуры / Ферма / Горный / Большая Мось
22999	Механизаторов, 7В	Потребитель	27,4	0,025	124,73	124,35	0,008	0,03	0	0,004	0,13	0,0163	Вашуры / Ферма / Горный / Большая Мось
23001	ВК	Потребитель	14,13	0,025	131,33	131,78	0,008	0,03	0	0,002	0,13	0,0163	Вашуры / Ферма / Горный / Большая Мось
23004	ВК	ВК	31,59	0,1	135,65	135,09	0,3046	1,1	0	0,001	0,03	0,0388	Вашуры / Ферма / Горный / Большая Мось
23005	ВК	ВК	33,92	0,1	135,65	136,37	0,8531	3,07	0	0,01	0,27	0,1086	Вашуры / Ферма / Горный / Большая Мось
23006	ВК	ВК	37,6	0,05	135,09	136,54	0,4574	1,65	0	0,122	2,95	0,2329	Вашуры / Ферма / Горный / Большая Мось
23010	Горный Скважина	ОК	5,56	0,1	127,13	127,02	0	0	0	0	0	0	Вашуры / Ферма / Горный / Большая Мось
23012	Горный Каптаж №2	ОК	7,01	0,1	127	127	9,4053	33,86	0	0,218	28,27	1,1975	Вашуры / Ферма / Горный / Большая Мось
23014	ВК	ВК	74,33	0,1	127	128,16	6,0164	21,66	0	0,956	11,69	0,766	Вашуры / Ферма / Горный / Большая Мось
23016	ВК	ВК	30,7	0,1	127	127,24	3,3889	12,2	0	0,128	3,79	0,4315	Вашуры / Ферма / Горный / Большая Мось
23018	ВК	ВК	24,95	0,1	127,24	127,72	3,3809	12,17	0	0,104	3,77	0,4305	Вашуры / Ферма / Горный / Большая Мось
23020	ВК	ВК	25,97	0,1	127,72	128,22	3,3729	12,14	0	0,107	3,75	0,4295	Вашуры / Ферма / Горный / Большая Мось
23022	ВК	ВК	58,35	0,1	128,22	128,45	3,3569	12,08	0	0,239	3,72	0,4274	Вашуры / Ферма / Горный / Большая Мось
23024	ВК	ВК	22,56	0,1	128,45	128,79	3,3489	12,06	0	0,092	3,7	0,4264	Вашуры / Ферма / Горный / Большая Мось
23026	ВК	ВК	15,3	0,1	128,79	129,06	3,3409	12,03	0	0,062	3,69	0,4254	Вашуры / Ферма / Горный / Большая Мось
23028	ВК	ВК	82,54	0,1	129,06	130,59	3,3329	12	0	0,333	3,67	0,4244	Вашуры / Ферма / Горный / Большая Мось
23030	ВК	ВК	34,06	0,1	130,59	131	3,3249	11,97	0	0,137	3,65	0,4233	Вашуры / Ферма / Горный / Большая Мось
23032	ВК	ВК	35	0,1	131	131	3,3169	11,94	0	0,14	3,63	0,4223	Вашуры / Ферма / Горный / Большая Мось
23034	ВК	ВК	20,84	0,1	131	131	3,3089	11,91	0	0,083	3,62	0,4213	Вашуры / Ферма / Горный / Большая Мось
23036	ВК	ВК	30,48	0,1	131	131	3,3009	11,88	0	0,121	3,6	0,4203	Вашуры / Ферма / Горный / Большая Мось
23038	ВК	ВК	27,07	0,1	131	131	3,2929	11,85	0	0,107	3,58	0,4193	Вашуры / Ферма / Горный / Большая Мось
23039	ВК	ВК	147,6	0,1	131	131,81	3,2849	11,83	0	0,579	3,57	0,4182	Вашуры / Ферма / Горный / Большая Мось

Sys	Начало участка	Конец участка	Длина участка, м	Внутренний диаметр трубы, м	Геодезическая отметка начала участка, м	Геодезическая отметка конца участка, м	Расход воды на участке, л/с	Расход воды на участке, м3/ч	Утечка на участке, л/с	Потери напора на участке, м	Удельные линейные потери, мм/м	Скорость движения воды на участке, м/с	Поселение
23041	ВК	Соколова, 18А	16,26	0,025	127,24	127,41	0,008	0,03	0	0,002	0,13	0,0163	Вашуры / Ферма / Горный / Большая Мось
23043	ВК	Соколова, 29	26,76	0,025	127,72	127,55	0,008	0,03	0	0,004	0,13	0,0163	Вашуры / Ферма / Горный / Большая Мось
23045	ВК	Соколова, 16	15,96	0,025	128,22	128,35	0,008	0,03	0	0,002	0,13	0,0163	Вашуры / Ферма / Горный / Большая Мось
23047	ВК	Соколова, 27	27	0,025	128,22	128,02	0,008	0,03	0	0,004	0,13	0,0163	Вашуры / Ферма / Горный / Большая Мось
23049	ВК	Соколова, 12	15,13	0,025	128,45	128,68	0,008	0,03	0	0,002	0,13	0,0163	Вашуры / Ферма / Горный / Большая Мось
23051	ВК	Соколова, 10	17,75	0,025	128,79	129,06	0,008	0,03	0	0,003	0,13	0,0163	Вашуры / Ферма / Горный / Большая Мось
23053	ВК	Соколова, 19	24,45	0,025	129,06	129,45	0,008	0,03	0	0,003	0,13	0,0163	Вашуры / Ферма / Горный / Большая Мось
23055	ВК	Соколова, 6	9,96	0,025	130,59	130,46	0,008	0,03	0	0,001	0,13	0,0163	Вашуры / Ферма / Горный / Большая Мось
23057	ВК	Соколова, 11	25,56	0,025	131	130,98	0,008	0,03	0	0,004	0,13	0,0163	Вашуры / Ферма / Горный / Большая Мось
23059	ВК	Соколова, 9	29,6	0,025	131	131	0,008	0,03	0	0,004	0,13	0,0163	Вашуры / Ферма / Горный / Большая Мось
23061	ВК	Соколова, 7	29,69	0,025	131	131	0,008	0,03	0	0,004	0,13	0,0163	Вашуры / Ферма / Горный / Большая Мось
23063	ВК	Соколова, 5	25,4	0,025	131	131	0,008	0,03	0	0,004	0,13	0,0163	Вашуры / Ферма / Горный / Большая Мось
23065	ВК	Соколова, 3	24,82	0,025	131	131	0,008	0,03	0	0,004	0,13	0,0163	Вашуры / Ферма / Горный / Большая Мось
23067	ВК	ВК	22,5	0,1	131,81	131,75	3,2849	11,83	0	0,088	3,57	0,4182	Вашуры / Ферма / Горный / Большая Мось
23069	ВК	ВК	30,72	0,1	131,75	131,83	3,2769	11,8	0	0,12	3,55	0,4172	Вашуры / Ферма / Горный / Большая Мось
23071	ВК	ВК	28,7	0,1	131,83	131,89	3,2689	11,77	0	0,112	3,53	0,4162	Вашуры / Ферма / Горный / Большая Мось
23073	ВК	ВК	34,45	0,1	131,89	131,78	3,2609	11,74	0	0,133	3,52	0,4152	Вашуры / Ферма / Горный / Большая Мось
23075	ВК	ВК	35,2	0,1	131,78	131,13	3,2529	11,71	0	0,135	3,5	0,4142	Вашуры / Ферма / Горный / Большая Мось
23077	ВК	ВК	30,86	0,1	131,13	131,53	3,2449	11,68	0	0,118	3,48	0,4132	Вашуры / Ферма / Горный / Большая Мось
23079	ВК	ВК	27,34	0,1	131,53	132	3,2369	11,65	0	0,104	3,47	0,4121	Вашуры / Ферма / Горный / Большая Мось
23081	ВК	ВК	27,2	0,1	132	132	3,2289	11,62	0	0,103	3,45	0,4111	Вашуры / Ферма / Горный / Большая Мось
23083	ВК	ВК	31,31	0,1	132	132,47	3,2209	11,6	0	0,118	3,43	0,4101	Вашуры / Ферма / Горный / Большая Мось
23085	ВК	Подлесная, 1	13,5	0,025	132,47	132,54	0,008	0,03	0	0,002	0,13	0,0163	Вашуры / Ферма / Горный / Большая Мось
23087	ВК	Подлесная, 3	17,14	0,025	132	132	0,008	0,03	0	0,002	0,13	0,0163	Вашуры / Ферма / Горный / Большая Мось
23089	ВК	Подлесная, 5	20,85	0,025	132	132,06	0,008	0,03	0	0,003	0,13	0,0163	Вашуры / Ферма / Горный / Большая Мось
23091	ВК	Подлесная, 7	23,47	0,025	131,53	131,79	0,008	0,03	0	0,003	0,13	0,0163	Вашуры / Ферма / Горный / Большая Мось
23093	ВК	Подлесная, 9	29,02	0,025	131,13	131,32	0,008	0,03	0	0,004	0,13	0,0163	Вашуры / Ферма / Горный / Большая Мось
23095	ВК	Подлесная, 11	25,84	0,025	131,78	131,69	0,008	0,03	0	0,004	0,13	0,0163	Вашуры / Ферма / Горный / Большая Мось
23097	ВК	Подлесная, 13	25,96	0,025	131,89	131,64	0,008	0,03	0	0,004	0,13	0,0163	Вашуры / Ферма / Горный / Большая Мось
23099	ВК	Подлесная, 15	26,37	0,025	131,83	131,54	0,008	0,03	0	0,004	0,13	0,0163	Вашуры / Ферма / Горный / Большая Мось
23101	ВК	Подлесная, 17	29,33	0,025	131,75	131,44	0,008	0,03	0	0,004	0,13	0,0163	Вашуры / Ферма / Горный / Большая Мось
23103	ВК	ВК	57,36	0,1	132,47	133,04	3,2129	11,57	0	0,215	3,42	0,4091	Вашуры / Ферма / Горный / Большая Мось
23105	ВК	ВК	65,51	0,1	133,04	135,09	1,5325	5,52	0	0,059	0,82	0,1951	Вашуры / Ферма / Горный / Большая Мось
23108	ВК	ВК	52,72	0,05	136,54	136,65	0,2578	0,93	0	0,058	0,99	0,1313	Вашуры / Ферма / Горный / Большая Мось
23110	ВК	ВК	15,6	0,05	136,65	136	0,08	0,29	0	0,001	0,08	0,0407	Вашуры / Ферма / Горный / Большая Мось
23112	ВК	ВК	75	0,05	136	132,68	0,072	0,26	0	0,006	0,07	0,0367	Вашуры / Ферма / Горный / Большая Мось
23114	ВК	ВК	29,64	0,05	132,68	132,18	0,048	0,17	0	0,002	0,05	0,0244	Вашуры / Ферма / Горный / Большая Мось

Sys	Начало участка	Конец участка	Длина участка, м	Внутренний диаметр трубы, м	Геодезическая отметка начала участка, м	Геодезическая отметка конца участка, м	Расход воды на участке, л/с	Расход воды на участке, м3/ч	Утечка на участке, л/с	Потери напора на участке, м	Удельные линейные потери, мм/м	Скорость движения воды на участке, м/с	Поселение
23116	ВК	ВК	32,57	0,05	132,18	131,68	0,04	0,14	0	0,001	0,04	0,0204	Вашуры / Ферма / Горный / Большая Мось
23118	ВК	ВК	28,86	0,05	131,68	131,22	0,024	0,09	0	0,001	0,02	0,0122	Вашуры / Ферма / Горный / Большая Мось
23120	ВК	ВК	28,09	0,05	131,22	130,74	0,016	0,06	0	0	0,02	0,0081	Вашуры / Ферма / Горный / Большая Мось
23122	ВК	Южная, 14	14,51	0,025	130,74	131,48	0,008	0,03	0	0,002	0,13	0,0163	Вашуры / Ферма / Горный / Большая Мось
23124	ВК	Южная, 5	29,05	0,025	130,74	130,6	0,008	0,03	0	0,004	0,13	0,0163	Вашуры / Ферма / Горный / Большая Мось
23126	ВК	Южная, 12	18,11	0,025	131,22	131,59	0,008	0,03	0	0,003	0,13	0,0163	Вашуры / Ферма / Горный / Большая Мось
23128	ВК	Южная, 10	18,55	0,025	131,68	131,87	0,008	0,03	0	0,003	0,13	0,0163	Вашуры / Ферма / Горный / Большая Мось
23130	ВК	Южная, 3	28,34	0,025	131,68	131,25	0,008	0,03	0	0,004	0,13	0,0163	Вашуры / Ферма / Горный / Большая Мось
23132	ВК	Южная, 8	25,62	0,025	132,18	132,27	0,008	0,03	0	0,004	0,13	0,0163	Вашуры / Ферма / Горный / Большая Мось
23134	ВК	Южная, 6	23,46	0,025	132,68	132,81	0,008	0,03	0	0,003	0,13	0,0163	Вашуры / Ферма / Горный / Большая Мось
23136	ВК	ВК	28,81	0,05	132,68	133,18	0,016	0,06	0	0,001	0,02	0,0081	Вашуры / Ферма / Горный / Большая Мось
23138	ВК	ВК	14,98	0,05	133,18	132,26	0,016	0,06	0	0	0,02	0,0081	Вашуры / Ферма / Горный / Большая Мось
23140	ВК	ВК	56,79	0,05	132,26	130,72	0,008	0,03	0	0,001	0,01	0,0041	Вашуры / Ферма / Горный / Большая Мось
23142	ВК	Южная, 7	14,85	0,025	130,72	130,25	0,008	0,03	0	0,002	0,13	0,0163	Вашуры / Ферма / Горный / Большая Мось
23144	ВК	Южная, 1А	12,5	0,025	132,26	132,92	0,008	0,03	0	0,002	0,13	0,0163	Вашуры / Ферма / Горный / Большая Мось
23146	ВК	Южная, 2	25,58	0,025	136	135,62	0,008	0,03	0	0,004	0,13	0,0163	Вашуры / Ферма / Горный / Большая Мось
23148	ВК	Многоквартирный жилой дом	16,31	0,025	136,65	137,05	0,1778	0,64	0	0,33	18,41	0,3622	Вашуры / Ферма / Горный / Большая Мось
23150	ВК	Многоквартирный жилой дом	9,4	0,025	136,54	136,23	0,1996	0,72	0	0,238	23,05	0,4066	Вашуры / Ферма / Горный / Большая Мось
23152	ВК	ВК	156,81	0,16	134,59	135,65	1,1577	4,17	0	0,008	0,04	0,0576	Вашуры / Ферма / Горный / Большая Мось
23153	ВК	ВК	65,25	0,16	134,62	134,59	1,5116	5,44	0	0,005	0,07	0,0752	Вашуры / Ферма / Горный / Большая Мось
23155	ВК	Многоквартирный жилой дом	23,17	0,025	134,59	136,24	0,1952	0,7	0	0,563	22,08	0,3977	Вашуры / Ферма / Горный / Большая Мось
23157	ВК	Многоквартирный жилой дом	29,37	0,025	134,59	134,48	0,1587	0,57	0	0,477	14,76	0,3233	Вашуры / Ферма / Горный / Большая Мось
23160	ВК	ВК	50,14	0,16	133,64	134,62	1,6676	6	0	0,005	0,09	0,0829	Вашуры / Ферма / Горный / Большая Мось
23162	ВК	Многоквартирный жилой дом	9,11	0,025	133,64	135,11	0,193	0,69	0	0,217	21,61	0,3933	Вашуры / Ферма / Горный / Большая Мось
23164	ВК	Многоквартирный жилой дом	18,79	0,025	133,64	133,25	0,1295	0,47	0	0,206	9,97	0,2638	Вашуры / Ферма / Горный / Большая Мось
23166	ВК	Многоквартирный жилой дом	17,91	0,025	134,62	135,24	0,156	0,56	0	0,281	14,29	0,3178	Вашуры / Ферма / Горный / Большая Мось
23168	ВК	Многоквартирный жилой дом	23,77	0,025	136,37	136,78	0,1583	0,57	0	0,384	14,7	0,3225	Вашуры / Ферма / Горный / Большая Мось
23169	ВК	ВК	61,97	0,1	135,09	134	1,3797	4,97	0	0,046	0,67	0,1757	Вашуры / Ферма / Горный / Большая Мось
23172	ВК	ВК	36,42	0,1	134	133,23	1,3597	4,89	0	0,026	0,65	0,1731	Вашуры / Ферма / Горный / Большая Мось
23174	ВК	ВК	43,87	0,1	133,23	132,43	1,3397	4,82	0	0,031	0,63	0,1706	Вашуры / Ферма / Горный / Большая Мось
23176	ВК	ВК	28,64	0,1	132,43	132,13	1,3197	4,75	0	0,019	0,61	0,168	Вашуры / Ферма / Горный / Большая Мось
23178	ВК	ВК	81,52	0,1	132,13	131,83	1,2997	4,68	0	0,054	0,6	0,1655	Вашуры / Ферма / Горный / Большая Мось
23180	ВК	Конников, 1А	10,87	0,025	131,83	131,58	0,008	0,03	0	0,002	0,13	0,0163	Вашуры / Ферма / Горный / Большая Мось
23182	ВК	Частный дом	21,64	0,025	131,83	131,31	0,02	0,07	0	0,008	0,32	0,0407	Вашуры / Ферма / Горный / Большая Мось
23184	ВК	Частный дом	23,33	0,025	132,13	131,29	0,02	0,07	0	0,008	0,32	0,0407	Вашуры / Ферма / Горный / Большая Мось
23186	ВК	Частный дом	15,29	0,025	132,43	132,01	0,02	0,07	0	0,005	0,32	0,0407	Вашуры / Ферма / Горный / Большая Мось
23188	ВК	Частный дом	17,36	0,025	133,23	132,55	0,02	0,07	0	0,006	0,32	0,0407	Вашуры / Ферма / Горный / Большая Мось

Sys	Начало участка	Конец участка	Длина участка, м	Внутренний диаметр трубы, м	Геодезическая отметка начала участка, м	Геодезическая отметка конца участка, м	Расход воды на участке, л/с	Расход воды на участке, м3/ч	Утечка на участке, л/с	Потери напора на участке, м	Удельные линейные потери, мм/м	Скорость движения воды на участке, м/с	Поселение
23191	ВК	ВК	32,62	0,1	133,04	132,24	1,6804	6,05	0	0,035	0,97	0,214	Вашуры / Ферма / Горный / Большая Мось
23192	ВК	ВК	66,09	0,1	132,24	131,33	1,6724	6,02	0	0,07	0,97	0,2129	Вашуры / Ферма / Горный / Большая Мось
23193	ВК	Частный дом	21,14	0,025	134	133,1	0,02	0,07	0	0,008	0,32	0,0407	Вашуры / Ферма / Горный / Большая Мось
23196	ВК	ВК	37,5	0,1	131,33	131,02	1,6644	5,99	0	0,039	0,96	0,2119	Вашуры / Ферма / Горный / Большая Мось
23198	ВК	ВК	52,36	0,1	131,02	129,98	1,6564	5,96	0	0,055	0,95	0,2109	Вашуры / Ферма / Горный / Большая Мось
23200	ВК	Потребитель	22,9	0,025	129,98	130,69	0,008	0,03	0	0,003	0,13	0,0163	Вашуры / Ферма / Горный / Большая Мось
23202	ВК	Потребитель	13,43	0,025	131,02	131,31	0,008	0,03	0	0,002	0,13	0,0163	Вашуры / Ферма / Горный / Большая Мось
23203	ВК	ВК	167,11	0,1	128,16	127,98	6,0164	21,66	0	2,149	11,69	0,766	Вашуры / Ферма / Горный / Большая Мось
23206	ВК	ВК	90,21	0,1	127,98	132,49	3,5341	12,72	0	0,408	4,11	0,45	Вашуры / Ферма / Горный / Большая Мось
23207	ВК	ВК	42,4	0,16	132,49	133,64	1,9902	7,16	0	0,006	0,12	0,099	Вашуры / Ферма / Горный / Большая Мось
23209	ВК	ВК	106,81	0,1	132,49	130,88	1,544	5,56	0	0,097	0,83	0,1966	Вашуры / Ферма / Горный / Большая Мось
23211	ВК	ВК	187,18	0,1	127,98	125,29	2,4822	8,94	0	0,426	2,07	0,316	Вашуры / Ферма / Горный / Большая Мось
23213	ВК	ВК	96,18	0,1	130,88	129,81	2,1638	7,79	0	0,168	1,59	0,2755	Вашуры / Ферма / Горный / Большая Мось
23215	ВК	Детский сад	82,8	0,025	130,88	133,3	0,075	0,27	0	0,147	1,62	0,1528	Вашуры / Ферма / Горный / Большая Мось
23217	ВК	Многоквартирный жилой дом	36,23	0,025	129,81	128,51	0,2043	0,74	0	0,962	24,13	0,4162	Вашуры / Ферма / Горный / Большая Мось
23219	ВК	ВК	9,26	0,1	129,81	129,82	1,9835	7,14	0	0,014	1,34	0,2526	Вашуры / Ферма / Горный / Большая Мось
23221	ВК	ВК	38,99	0,1	129,82	130,04	1,9635	7,07	0	0,056	1,31	0,25	Вашуры / Ферма / Горный / Большая Мось
23223	ВК	ВК	38,88	0,1	130,04	130,12	1,9595	7,05	0	0,056	1,31	0,2495	Вашуры / Ферма / Горный / Большая Мось
23225	ВК	ВК	41,87	0,1	130,12	129,75	1,9275	6,94	0	0,058	1,27	0,2454	Вашуры / Ферма / Горный / Большая Мось
23227	ВК	ВК	35,09	0,1	129,75	129,46	1,8903	6,8	0	0,047	1,22	0,2407	Вашуры / Ферма / Горный / Большая Мось
23229	ВК	Частный дом	13,96	0,05	129,82	129	0,02	0,07	0	0	0,02	0,0102	Вашуры / Ферма / Горный / Большая Мось
23231	ВК	Магазин	13,29	0,025	130,04	129,85	0,004	0,01	0	0,001	0,06	0,0081	Вашуры / Ферма / Горный / Большая Мось
23233	ВК	Многоквартирный жилой дом	13,97	0,05	130,12	129,66	0,0121	0,04	0	0	0,01	0,0062	Вашуры / Ферма / Горный / Большая Мось
23235	ВК	Многоквартирный жилой дом	14,51	0,025	129,75	129,51	0,0186	0,07	0	0,005	0,3	0,038	Вашуры / Ферма / Горный / Большая Мось
23237	ВК	Многоквартирный жилой дом	22,56	0,025	129,75	130,03	0,0186	0,07	0	0,007	0,3	0,0378	Вашуры / Ферма / Горный / Большая Мось
23239	ВК	Частный дом	24,72	0,025	130,12	130,58	0,02	0,07	0	0,009	0,32	0,0407	Вашуры / Ферма / Горный / Большая Мось
23241	ВК	Частный дом	22,57	0,025	129,46	129,81	0,02	0,07	0	0,008	0,32	0,0407	Вашуры / Ферма / Горный / Большая Мось
23243	ВК	Многоквартирный жилой дом	20,78	0,04	129,46	129,36	0,0119	0,04	0	0,001	0,03	0,0095	Вашуры / Ферма / Горный / Большая Мось
23245	ВК	ВК	21,07	0,1	129,46	128,93	1,8584	6,69	0	0,027	1,18	0,2366	Вашуры / Ферма / Горный / Большая Мось
23247	ВК	ВК	25,9	0,1	128,93	128,21	1,8384	6,62	0	0,033	1,16	0,2341	Вашуры / Ферма / Горный / Большая Мось
23249	ВК	ВК	12,35	0,1	128,21	127,85	1,7984	6,47	0	0,015	1,11	0,229	Вашуры / Ферма / Горный / Большая Мось
23251	ВК	ВК	140,4	0,1	129,81	130,25	2,4422	8,79	0	0,309	2	0,3109	Вашуры / Ферма / Горный / Большая Мось
23253	ВК	ВК	78,88	0,1	130,25	131	0,5303	1,91	0	0,01	0,11	0,0675	Вашуры / Ферма / Горный / Большая Мось
23255	ВК	Многоквартирный жилой дом	17,69	0,025	131	131	0,0336	0,12	0	0,011	0,54	0,0684	Вашуры / Ферма / Горный / Большая Мось
23257	ВК	ВК	25,68	0,05	131	130,37	0	0	0	0	0	0	Вашуры / Ферма / Горный / Большая Мось
23259	ВК	ВК	46,42	0,1	131	129,57	0,4967	1,79	0	0,005	0,1	0,0632	Вашуры / Ферма / Горный / Большая Мось
23261	ВК	ВК	26,65	0,1	130,25	130,07	1,9119	6,88	0	0,037	1,25	0,2434	Вашуры / Ферма / Горный / Большая Мось

Sys	Начало участка	Конец участка	Длина участка, м	Внутренний диаметр трубы, м	Геодезическая отметка начала участка, м	Геодезическая отметка конца участка, м	Расход воды на участке, л/с	Расход воды на участке, м3/ч	Утечка на участке, л/с	Потери напора на участке, м	Удельные линейные потери, мм/м	Скорость движения воды на участке, м/с	Поселение
23263	ВК	ВК	27	0,1	130,07	129,47	1,9119	6,88	0	0,037	1,25	0,2434	Вашуры / Ферма / Горный / Большая Мось
23265	ВК	ВК	46,21	0,1	129,47	128,29	1,9119	6,88	0	0,063	1,25	0,2434	Вашуры / Ферма / Горный / Большая Мось
23266	ВК	ВК	74,67	0,1	128,29	127,68	1,9119	6,88	0	0,103	1,25	0,2434	Вашуры / Ферма / Горный / Большая Мось
23269	ВК	ВК	36,59	0,05	127,68	127,78	0,5548	2	0	0,172	4,28	0,2826	Вашуры / Ферма / Горный / Большая Мось
23271	ВК	ВК	27,99	0,05	127,78	127,18	0,5548	2	0	0,132	4,28	0,2826	Вашуры / Ферма / Горный / Большая Мось
23273	ВК	ВК	33,73	0,05	127,18	127,58	0,4906	1,77	0	0,125	3,37	0,2499	Вашуры / Ферма / Горный / Большая Мось
23275	ВК	ВК	56,72	0,05	127,58	129,19	0,4376	1,58	0	0,169	2,71	0,2229	Вашуры / Ферма / Горный / Большая Мось
23277	ВК	ВК	37,55	0,05	129,19	130,02	0,4122	1,48	0	0,1	2,42	0,2099	Вашуры / Ферма / Горный / Большая Мось
23279	ВК	Многоквартирный жилой дом	44,54	0,025	130,02	129,19	0,2466	0,89	0	1,707	34,84	0,5023	Вашуры / Ферма / Горный / Большая Мось
23281	ВК	Многоквартирный жилой дом	14	0,025	130,02	128,7	0,1657	0,6	0	0,247	16,05	0,3375	Вашуры / Ферма / Горный / Большая Мось
23283	ВК	ВК	20,37	0,05	127,78	127,84	0	0	0	0	0	0	Вашуры / Ферма / Горный / Большая Мось
23285	ВК	Многоквартирный жилой дом	15,75	0,025	127,18	126,84	0,0642	0,23	0	0,018	1,04	0,1309	Вашуры / Ферма / Горный / Большая Мось
23287	ВК	Многоквартирный жилой дом	29,28	0,025	127,58	128,05	0,053	0,19	0	0,028	0,85	0,1079	Вашуры / Ферма / Горный / Большая Мось
23289	ВК	Многоквартирный жилой дом	39,27	0,025	129,19	128,48	0,0254	0,09	0	0,018	0,41	0,0517	Вашуры / Ферма / Горный / Большая Мось
23291	ВК	ВК	79,11	0,1	127,68	125,49	1,357	4,89	0	0,056	0,65	0,1728	Вашуры / Ферма / Горный / Большая Мось
23293	ВК	ВК	37,57	0,1	129,98	129,26	1,6484	5,93	0	0,039	0,94	0,2099	Вашуры / Ферма / Горный / Большая Мось
23295	ВК	ВК	53,76	0,05	129,26	128,41	0,008	0,03	0	0	0,01	0,0041	Вашуры / Ферма / Горный / Большая Мось
23297	ВК	ВК	38,37	0,1	129,26	129,11	1,6404	5,91	0	0,039	0,93	0,2089	Вашуры / Ферма / Горный / Большая Мось
23298	ВК	ВК	69,02	0,1	131,83	129,11	1,2717	4,58	0	0,043	0,57	0,1619	Вашуры / Ферма / Горный / Большая Мось
23300	ВК	ВК	60,57	0,05	129,11	128,38	0,008	0,03	0	0,001	0,01	0,0041	Вашуры / Ферма / Горный / Большая Мось
23302	ВК	ВК	55,58	0,1	129,11	128,64	2,9041	10,45	0	0,171	2,8	0,3698	Вашуры / Ферма / Горный / Большая Мось
23304	ВК	ВК	57,27	0,05	128,64	127,85	0,008	0,03	0	0,001	0,01	0,0041	Вашуры / Ферма / Горный / Большая Мось
23306	ВК	ВК	48,33	0,1	128,64	128,34	2,8961	10,43	0	0,148	2,79	0,3687	Вашуры / Ферма / Горный / Большая Мось
23308	ВК	ВК	62,99	0,05	128,34	127,27	0,008	0,03	0	0,001	0,01	0,0041	Вашуры / Ферма / Горный / Большая Мось
23310	ВК	ВК	114,75	0,11	128,34	126,76	2,8881	10,4	0	0,213	1,69	0,3039	Вашуры / Ферма / Горный / Большая Мось
23311	ВК	ВК	51,48	0,11	126,76	125,49	2,8801	10,37	0	0,095	1,68	0,3031	Вашуры / Ферма / Горный / Большая Мось
23313	ВК	Потребитель	34,31	0,025	126,76	125,78	0,008	0,03	0	0,005	0,13	0,0163	Вашуры / Ферма / Горный / Большая Мось
23315	ВК	Подлесная, 8	10,89	0,025	127,27	126,8	0,008	0,03	0	0,002	0,13	0,0163	Вашуры / Ферма / Горный / Большая Мось
23317	ВК	Подлесная, 10	14	0,025	127,85	127,57	0,008	0,03	0	0,002	0,13	0,0163	Вашуры / Ферма / Горный / Большая Мось
23319	ВК	Подлесная, 12	16,84	0,025	128,38	128,32	0,008	0,03	0	0,002	0,13	0,0163	Вашуры / Ферма / Горный / Большая Мось
23321	ВК	Подлесная, 14	15,28	0,025	128,41	128,42	0,008	0,03	0	0,002	0,13	0,0163	Вашуры / Ферма / Горный / Большая Мось
23323	ВК	ВК	127,97	0,05	122,37	119,17	0,008	0,03	0	0,001	0,01	0,0041	Вашуры / Ферма / Горный / Большая Мось
23325	ВК	Частный дом	18,56	0,02	128,93	128,82	0,02	0,07	0	0,016	0,79	0,0637	Вашуры / Ферма / Горный / Большая Мось
23327	ВК	Частный дом	18,56	0,02	128,21	127,95	0,02	0,07	0	0,016	0,79	0,0637	Вашуры / Ферма / Горный / Большая Мось
23329	ВК	Частный дом	18,72	0,02	128,21	128,33	0,02	0,07	0	0,016	0,79	0,0637	Вашуры / Ферма / Горный / Большая Мось
23331	ВК	ВК	10,21	0,1	127,85	127,7	0,8384	3,02	0	0,003	0,26	0,1068	Вашуры / Ферма / Горный / Большая Мось
23333	ВК	ВК	35,83	0,1	129,57	128,42	0,4662	1,68	0	0,003	0,07	0,0594	Вашуры / Ферма / Горный / Большая Мось

Sys	Начало участка	Конец участка	Длина участка, м	Внутренний диаметр трубы, м	Геодезическая отметка начала участка, м	Геодезическая отметка конца участка, м	Расход воды на участке, л/с	Расход воды на участке, м3/ч	Утечка на участке, л/с	Потери напора на участке, м	Удельные линейные потери, мм/м	Скорость движения воды на участке, м/с	Поселение
23335	ВК	Многоквартирный жилой дом	26,49	0,025	128,42	128,87	0,0258	0,09	0	0,012	0,42	0,0526	Вашуры / Ферма / Горный / Большая Мошь
23337	ВК	Многоквартирный жилой дом	25,78	0,025	129,57	129,86	0,0306	0,11	0	0,014	0,49	0,0623	Вашуры / Ферма / Горный / Большая Мошь
23339	ВК	ВК	16,65	0,1	122,86	122,98	0,008	0,03	0	0	0	0,001	Вашуры / Ферма / Горный / Большая Мошь
23340	ВК	ВК	128,67	0,1	125,29	122,86	0,016	0,06	0	0	0	0,002	Вашуры / Ферма / Горный / Большая Мошь
23341	ВК	ВК	110,2	0,1	125,29	129,81	2,4662	8,88	0	0,248	2,04	0,314	Вашуры / Ферма / Горный / Большая Мошь
23343	ВК	Радужная, 1	17,92	0,025	122,86	121,92	0,008	0,03	0	0,003	0,13	0,0163	Вашуры / Ферма / Горный / Большая Мошь
23345	ВК	У	140,52	0,1	136,37	135,13	0,6948	2,5	0	0,028	0,18	0,0885	Вашуры / Ферма / Горный / Большая Мошь
23346	Горный Каптаж №3	ОК	3,68	0,05	134,7	134,81	0	0	0	0	0	0	Вашуры / Ферма / Горный / Большая Мошь
23349	ВК	ВНБ п. Горный	15,16	0,05	135,47	135,4	0	0	0	0	0	0	Вашуры / Ферма / Горный / Большая Мошь
23350	У	ВК	6,17	0,1	135,13	134,85	0,6948	2,5	0	0,001	0,18	0,0885	Вашуры / Ферма / Горный / Большая Мошь
23351	ВК	ВК	168,67	0,1	134,85	130,88	0,6948	2,5	0	0,034	0,18	0,0885	Вашуры / Ферма / Горный / Большая Мошь
23353	ВНБ п. Горный	ОК	2,86	0,05	135,4	135,31	0	0	0	0	0	0	Вашуры / Ферма / Горный / Большая Мошь
23355	ВК	Потребитель	15,9	0,025	132,24	132,19	0,008	0,03	0	0,002	0,13	0,0163	Вашуры / Ферма / Горный / Большая Мошь
23358	ВК	Потребитель	31,03	0,025	119	121,29	0,008	0,03	0	0,004	0,13	0,0163	Вашуры / Ферма / Горный / Большая Мошь
23361	Горный Каптаж №1	ОК	5,24	0,1	120,88	120,98	0	0	0	0	0	0	Вашуры / Ферма / Горный / Большая Мошь
23363	ВК	ВК	76,4	0,1	122,98	121,53	0	0	0	0	0	0	Вашуры / Ферма / Горный / Большая Мошь
23365	ВК	Радужная, 5	16,6	0,025	122,98	121,99	0,008	0,03	0	0,002	0,13	0,0163	Вашуры / Ферма / Горный / Большая Мошь
23367	ВК	ВК	42,42	0,1	121,53	123,18	0	0	0	0	0	0	Вашуры / Ферма / Горный / Большая Мошь
23369	ВК	ВК	50,05	0,1	123,18	122,46	0	0	0	0	0	0	Вашуры / Ферма / Горный / Большая Мошь
23371	ВК	ВК	265,1	0,1	122,46	125,13	0	0	0	0	0	0	Вашуры / Ферма / Горный / Большая Мошь
23373	ВК	ВК	129,2	0,1	122,46	126,56	0	0	0	0	0	0	Вашуры / Ферма / Горный / Большая Мошь
23375	ВК	ВК	229,25	0,1	126,56	127,59	0	0	0	0	0	0	Вашуры / Ферма / Горный / Большая Мошь
23376	ВК	ВК	110,63	0,1	127,59	127,97	0	0	0	0	0	0	Вашуры / Ферма / Горный / Большая Мошь
23377	ВК	ВК	307,82	0,1	126,56	127,97	0	0	0	0	0	0	Вашуры / Ферма / Горный / Большая Мошь
23379	ВК	ВК	288,78	0,1	127,59	128,62	0	0	0	0	0	0	Вашуры / Ферма / Горный / Большая Мошь
23381	ВК	ВК	279,83	0,1	125,13	126,41	0	0	0	0	0	0	Вашуры / Ферма / Горный / Большая Мошь
23383	ВК	ВК	234,53	0,1	128,62	130,5	0	0	0	0	0	0	Вашуры / Ферма / Горный / Большая Мошь
23385	ВК	ВК	228,54	0,1	126,41	127,47	0	0	0	0	0	0	Вашуры / Ферма / Горный / Большая Мошь
23386	ВК	ВК	114,14	0,1	127,47	130,5	0	0	0	0	0	0	Вашуры / Ферма / Горный / Большая Мошь
23387	ВК	ВК	164,62	0,1	130,5	131,85	0	0	0	0	0	0	Вашуры / Ферма / Горный / Большая Мошь
23388	ВК	ВК	172,47	0,1	127,47	130,65	0	0	0	0	0	0	Вашуры / Ферма / Горный / Большая Мошь
23391	ВК	ВК	244,73	0,1	131,21	132,93	0	0	0	0	0	0	Вашуры / Ферма / Горный / Большая Мошь
23392	ВК	ВК	112,06	0,1	132,93	130,5	0	0	0	0	0	0	Вашуры / Ферма / Горный / Большая Мошь
23394	ВК	ВК	222,25	0,1	132,93	141,99	0	0	0	0	0	0	Вашуры / Ферма / Горный / Большая Мошь
23396	ВК	ВК	92,95	0,1	141,99	145,2	0	0	0	0	0	0	Вашуры / Ферма / Горный / Большая Мошь
23397	ВК	ВК	165,07	0,1	132,93	133,76	0	0	0	0	0	0	Вашуры / Ферма / Горный / Большая Мошь
23400	ВК	ВК	202,9	0,1	141,99	141,26	0	0	0	0	0	0	Вашуры / Ферма / Горный / Большая Мошь

Sys	Начало участка	Конец участка	Длина участка, м	Внутренний диаметр трубы, м	Геодезическая отметка начала участка, м	Геодезическая отметка конца участка, м	Расход воды на участке, л/с	Расход воды на участке, м3/ч	Утечка на участке, л/с	Потери напора на участке, м	Удельные линейные потери, мм/м	Скорость движения воды на участке, м/с	Поселение
23402	ВК	ВК	93,09	0,1	133,76	136,36	0	0	0	0	0	0	Вашуры / Ферма / Горный / Большая Мось
23404	ВК	ВК	90	0,1	136,36	139,1	0	0	0	0	0	0	Вашуры / Ферма / Горный / Большая Мось
23405	ВК	ВК	95,31	0,1	131,85	133,76	0	0	0	0	0	0	Вашуры / Ферма / Горный / Большая Мось
23407	ВК	ВК	132,97	0,1	136,36	135,21	0	0	0	0	0	0	Вашуры / Ферма / Горный / Большая Мось
23409	ВК	ВК	123,89	0,1	139,1	138,61	0	0	0	0	0	0	Вашуры / Ферма / Горный / Большая Мось
23412	ВК	ВК	107,85	0,1	130,65	131,85	0	0	0	0	0	0	Вашуры / Ферма / Горный / Большая Мось
23413	ВК	ВК	132,64	0,1	131,85	132,66	0	0	0	0	0	0	Вашуры / Ферма / Горный / Большая Мось
23415	ВК	ВК	157,39	0,1	136,36	139,61	0	0	0	0	0	0	Вашуры / Ферма / Горный / Большая Мось
23417	ВК	ВК	146,07	0,1	133,76	135,13	0	0	0	0	0	0	Вашуры / Ферма / Горный / Большая Мось
23419	ВК	ВК	76,8	0,1	139,1	141,26	0	0	0	0	0	0	Вашуры / Ферма / Горный / Большая Мось
23421	ВК	ВК	95,62	0,1	141,26	143,1	0	0	0	0	0	0	Вашуры / Ферма / Горный / Большая Мось
23423	ВК	ВК	297,85	0,1	145,2	146,34	0	0	0	0	0	0	Вашуры / Ферма / Горный / Большая Мось
23425	ВК	ВК	286,39	0,1	127,97	131,21	0	0	0	0	0	0	Вашуры / Ферма / Горный / Большая Мось
23428	ВК	ВК	59,58	0,05	114,41	113,67	0,0551	0,2	0	0,004	0,06	0,0281	Вашуры / Ферма / Горный / Большая Мось
23430	ВК	ВК	180,55	0,05	113,67	111,15	0,0551	0,2	0	0,011	0,06	0,0281	Вашуры / Ферма / Горный / Большая Мось
23432	ВК	Производственное здание	52,79	0,025	111,15	111,05	0,0471	0,17	0	0,044	0,76	0,0959	Вашуры / Ферма / Горный / Большая Мось
23434	ВК	ВК	77,64	0,05	111,15	111,82	0,008	0,03	0	0,001	0,01	0,0041	Вашуры / Ферма / Горный / Большая Мось
23436	ВК	Железнодорожная, 13/1	44,46	0,025	111,82	111,52	0,008	0,03	0	0,006	0,13	0,0163	Вашуры / Ферма / Горный / Большая Мось
23439	У	ВК	144,88	0,1	131,98	132,21	0	0	0	0	0	0	Вашуры / Ферма / Горный / Большая Мось
23441	ВК	ВК	36,88	0,1	131,43	132,21	0	0	0	0	0	0	Вашуры / Ферма / Горный / Большая Мось
23443	ВК	ВК	27,53	0,1	130,85	131,43	0,2498	0,9	0	0	0,02	0,0318	Вашуры / Ферма / Горный / Большая Мось
23445	ВК	ВК	26,15	0,1	130,29	130,85	0,2578	0,93	0	0	0,02	0,0328	Вашуры / Ферма / Горный / Большая Мось
23447	ВК	ВК	75,48	0,1	128,91	130,29	0,2658	0,96	0	0,001	0,02	0,0338	Вашуры / Ферма / Горный / Большая Мось
23449	ВК	ВК	24,84	0,1	128,23	128,91	0,2858	1,03	0	0,001	0,02	0,0364	Вашуры / Ферма / Горный / Большая Мось
23451	ВК	ВК	33,28	0,1	127,19	128,23	0,3058	1,1	0	0,001	0,02	0,0389	Вашуры / Ферма / Горный / Большая Мось
23453	ВК	ВК	42,28	0,1	125,61	127,19	0,3138	1,13	0	0,001	0,03	0,04	Вашуры / Ферма / Горный / Большая Мось
23455	ВК	ВК	53,2	0,05	131,43	129,91	0,2498	0,9	0	0,037	0,63	0,1272	Вашуры / Ферма / Горный / Большая Мось
23457	ВК	ВК	32,1	0,05	129,91	129,05	0,2418	0,87	0	0,021	0,59	0,1232	Вашуры / Ферма / Горный / Большая Мось
23459	ВК	ВК	14,29	0,05	129,05	128,54	0,2338	0,84	0	0,009	0,57	0,1191	Вашуры / Ферма / Горный / Большая Мось
23461	ВК	ВК	22,77	0,05	128,54	127,75	0,1838	0,66	0	0,008	0,32	0,0936	Вашуры / Ферма / Горный / Большая Мось
23463	ВК	ВК	32,1	0,05	127,75	126,6	0,1758	0,63	0	0,01	0,29	0,0895	Вашуры / Ферма / Горный / Большая Мось
23465	ВК	ВК	29,41	0,05	126,6	125,62	0,1678	0,6	0	0,009	0,26	0,0854	Вашуры / Ферма / Горный / Большая Мось
23467	ВК	ВК	22,15	0,05	125,62	124,88	0,1245	0,45	0	0,003	0,13	0,0634	Вашуры / Ферма / Горный / Большая Мось
23469	ВК	ВК	70,52	0,05	124,88	122,1	0,1085	0,39	0	0,008	0,11	0,0552	Вашуры / Ферма / Горный / Большая Мось
23471	ВК	Солнечная, 1А	21,63	0,025	129,91	130,24	0,008	0,03	0	0,003	0,13	0,0163	Вашуры / Ферма / Горный / Большая Мось
23473	ВК	Солнечная, 1	25,77	0,025	129,05	129,27	0,008	0,03	0	0,004	0,13	0,0163	Вашуры / Ферма / Горный / Большая Мось
23475	ВК	Солнечная, 3	29,47	0,025	127,75	128,44	0,008	0,03	0	0,004	0,13	0,0163	Вашуры / Ферма / Горный / Большая Мось

Sys	Начало участка	Конец участка	Длина участка, м	Внутренний диаметр трубы, м	Геодезическая отметка начала участка, м	Геодезическая отметка конца участка, м	Расход воды на участке, л/с	Расход воды на участке, м3/ч	Утечка на участке, л/с	Потери напора на участке, м	Удельные линейные потери, мм/м	Скорость движения воды на участке, м/с	Поселение
23477	ВК	Солнечная, 5	27,36	0,025	126,6	127,29	0,008	0,03	0	0,004	0,13	0,0163	Вашуры / Ферма / Горный / Большая Мось
23479	ВК	Солнечная, 7	35,64	0,025	124,88	126,14	0,008	0,03	0	0,005	0,13	0,0163	Вашуры / Ферма / Горный / Большая Мось
23481	ВК	Майская, 10	21,61	0,025	124,88	124,19	0,008	0,03	0	0,003	0,13	0,0163	Вашуры / Ферма / Горный / Большая Мось
23483	ВК	ВК	18,58	0,05	128,54	128,52	0,0501	0,18	0	0,001	0,05	0,0255	Вашуры / Ферма / Горный / Большая Мось
23485	ВК	ВК	21,89	0,05	128,52	128,25	0,0341	0,12	0	0,001	0,03	0,0173	Вашуры / Ферма / Горный / Большая Мось
23487	ВК	ВК	26,72	0,05	128,25	128,36	0,0181	0,07	0	0,001	0,02	0,0092	Вашуры / Ферма / Горный / Большая Мось
23489	ВК	ВК	31,59	0,05	128,36	128,18	0,0021	0,01	0	0	0	0,0011	Вашуры / Ферма / Горный / Большая Мось
23491	ВК	ВК	24,34	0,05	128,08	128,18	0,0139	0,05	0	0	0,01	0,0071	Вашуры / Ферма / Горный / Большая Мось
23493	ВК	ВК	25,73	0,05	127,6	128,08	0,0299	0,11	0	0,001	0,03	0,0152	Вашуры / Ферма / Горный / Большая Мось
23495	ВК	ВК	32,31	0,05	126,2	127,6	0,0379	0,14	0	0,001	0,04	0,0193	Вашуры / Ферма / Горный / Большая Мось
23497	ВК	Весенняя, 13	24,55	0,025	128,52	128,95	0,008	0,03	0	0,003	0,13	0,0163	Вашуры / Ферма / Горный / Большая Мось
23499	ВК	Весенняя, 12	19,47	0,025	128,52	127,39	0,008	0,03	0	0,003	0,13	0,0163	Вашуры / Ферма / Горный / Большая Мось
23501	ВК	Весенняя, 10	24,04	0,025	128,25	127,54	0,008	0,03	0	0,003	0,13	0,0163	Вашуры / Ферма / Горный / Большая Мось
23503	ВК	Весенняя, 11	18,06	0,025	128,25	128,6	0,008	0,03	0	0,003	0,13	0,0163	Вашуры / Ферма / Горный / Большая Мось
23505	ВК	Весенняя, 9	17,73	0,025	128,36	128,61	0,008	0,03	0	0,003	0,13	0,0163	Вашуры / Ферма / Горный / Большая Мось
23507	ВК	Весенняя, 8	25,74	0,025	128,36	127,67	0,008	0,03	0	0,004	0,13	0,0163	Вашуры / Ферма / Горный / Большая Мось
23509	ВК	Весенняя, 7	18,35	0,025	128,18	128,4	0,008	0,03	0	0,003	0,13	0,0163	Вашуры / Ферма / Горный / Большая Мось
23511	ВК	Весенняя, 6	23,54	0,025	128,18	127,68	0,008	0,03	0	0,003	0,13	0,0163	Вашуры / Ферма / Горный / Большая Мось
23513	ВК	Весенняя, 5	16,08	0,025	128,08	128,24	0,008	0,03	0	0,002	0,13	0,0163	Вашуры / Ферма / Горный / Большая Мось
23515	ВК	Весенняя, 4	27,88	0,025	128,08	127,08	0,008	0,03	0	0,004	0,13	0,0163	Вашуры / Ферма / Горный / Большая Мось
23517	ВК	Весенняя, 3	16,25	0,025	127,6	128,05	0,008	0,03	0	0,002	0,13	0,0163	Вашуры / Ферма / Горный / Большая Мось
23519	ВК	Весенняя, 1	19,79	0,025	126,2	126,65	0,008	0,03	0	0,003	0,13	0,0163	Вашуры / Ферма / Горный / Большая Мось
23521	ВК	Весенняя, 2	31,87	0,025	126,2	126,15	0,008	0,03	0	0,005	0,13	0,0163	Вашуры / Ферма / Горный / Большая Мось
23523	ВК	ВК	11,52	0,05	125,62	125,3	0,0433	0,16	0	0,001	0,04	0,0221	Вашуры / Ферма / Горный / Большая Мось
23525	ВК	ВК	28,46	0,05	125,3	124,64	0,0353	0,13	0	0,001	0,04	0,018	Вашуры / Ферма / Горный / Большая Мось
23527	ВК	ВК	28,82	0,05	124,64	124,99	0,0193	0,07	0	0,001	0,02	0,0098	Вашуры / Ферма / Горный / Большая Мось
23529	ВК	ВК	23,53	0,05	124,99	124,33	0,0113	0,04	0	0	0,01	0,0058	Вашуры / Ферма / Горный / Большая Мось
23531	ВК	ВК	27,47	0,05	123,9	124,33	0,0047	0,02	0	0	0	0,0024	Вашуры / Ферма / Горный / Большая Мось
23533	ВК	ВК	29,11	0,05	123,34	123,9	0,0207	0,07	0	0,001	0,02	0,0105	Вашуры / Ферма / Горный / Большая Мось
23535	ВК	Майская, 11	14,82	0,025	125,3	125,82	0,008	0,03	0	0,002	0,13	0,0163	Вашуры / Ферма / Горный / Большая Мось
23537	ВК	Майская, 9	18,64	0,025	124,64	125,61	0,008	0,03	0	0,003	0,13	0,0163	Вашуры / Ферма / Горный / Большая Мось
23539	ВК	Майская, 7	20,74	0,025	124,99	125,77	0,008	0,03	0	0,003	0,13	0,0163	Вашуры / Ферма / Горный / Большая Мось
23541	ВК	Майская, 8	28	0,025	124,64	123,75	0,008	0,03	0	0,004	0,13	0,0163	Вашуры / Ферма / Горный / Большая Мось
23543	ВК	Майская, 5	20,55	0,025	124,33	125,64	0,008	0,03	0	0,003	0,13	0,0163	Вашуры / Ферма / Горный / Большая Мось
23545	ВК	Майская, 3	23,35	0,025	123,9	125,23	0,008	0,03	0	0,003	0,13	0,0163	Вашуры / Ферма / Горный / Большая Мось
23547	ВК	Майская, 1	18,97	0,025	123,34	124,37	0,008	0,03	0	0,003	0,13	0,0163	Вашуры / Ферма / Горный / Большая Мось
23549	ВК	Майская, 2/1	19,59	0,025	123,34	122,4	0,008	0,03	0	0,003	0,13	0,0163	Вашуры / Ферма / Горный / Большая Мось

Sys	Начало участка	Конец участка	Длина участка, м	Внутренний диаметр трубы, м	Геодезическая отметка начала участка, м	Геодезическая отметка конца участка, м	Расход воды на участке, л/с	Расход воды на участке, м3/ч	Утечка на участке, л/с	Потери напора на участке, м	Удельные линейные потери, мм/м	Скорость движения воды на участке, м/с	Поселение
23551	ВК	Майская, 4	31,66	0,025	123,9	122,24	0,008	0,03	0	0,004	0,13	0,0163	Вашуры / Ферма / Горный / Большая Мось
23553	ВК	Майская, 6	26,27	0,025	124,33	123,07	0,008	0,03	0	0,004	0,13	0,0163	Вашуры / Ферма / Горный / Большая Мось
23555	ВК	ВК	24,77	0,05	122,87	123,34	0,0367	0,13	0	0,001	0,04	0,0187	Вашуры / Ферма / Горный / Большая Мось
23557	ВК	Майская, 2	22,76	0,025	122,87	122,16	0,008	0,03	0	0,003	0,13	0,0163	Вашуры / Ферма / Горный / Большая Мось
23560	ВК	ВК	35,07	0,05	120,46	120,18	0,0685	0,25	0	0,003	0,07	0,0349	Вашуры / Ферма / Горный / Большая Мось
23562	ВК	ВК	33,47	0,05	120,18	120,03	0,0605	0,22	0	0,002	0,06	0,0308	Вашуры / Ферма / Горный / Большая Мось
23564	ВК	ВК	27,17	0,05	120,03	119,64	0,0445	0,16	0	0,001	0,04	0,0226	Вашуры / Ферма / Горный / Большая Мось
23566	ВК	ВК	10,38	0,05	119,43	119,64	0,0795	0,29	0	0,001	0,08	0,0405	Вашуры / Ферма / Горный / Большая Мось
23568	ВК	ВК	30,03	0,05	118,81	119,43	0,0875	0,32	0	0,003	0,09	0,0446	Вашуры / Ферма / Горный / Большая Мось
23570	ВК	ВК	37,41	0,05	118,12	118,81	0,0955	0,34	0	0,004	0,1	0,0487	Вашуры / Ферма / Горный / Большая Мось
23572	ВК	Спортивная, 1	20,12	0,025	118,81	119,52	0,008	0,03	0	0,003	0,13	0,0163	Вашуры / Ферма / Горный / Большая Мось
23574	ВК	Спортивная, 3	24,19	0,025	119,43	120,37	0,008	0,03	0	0,003	0,13	0,0163	Вашуры / Ферма / Горный / Большая Мось
23576	ВК	Спортивная, 5	23,8	0,025	120,03	120,72	0,008	0,03	0	0,003	0,13	0,0163	Вашуры / Ферма / Горный / Большая Мось
23578	ВК	Спортивная, 7	27,43	0,025	120,18	121,29	0,008	0,03	0	0,004	0,13	0,0163	Вашуры / Ферма / Горный / Большая Мось
23580	ВК	Спортивная, 9	27,9	0,025	120,46	121,66	0,008	0,03	0	0,004	0,13	0,0163	Вашуры / Ферма / Горный / Большая Мось
23582	ВК	Восточная, 1	15,79	0,025	120,03	119,39	0,008	0,03	0	0,002	0,13	0,0163	Вашуры / Ферма / Горный / Большая Мось
23584	ВК	ВК	29,65	0,025	119,64	118,45	0,124	0,45	0	0,299	9,17	0,2526	Вашуры / Ферма / Горный / Большая Мось
23586	ВК	ВК	22,15	0,025	118,45	117,86	0,116	0,42	0	0,109	4,48	0,2363	Вашуры / Ферма / Горный / Большая Мось
23588	ВК	ВК	27,97	0,025	117,86	116,88	0,088	0,32	0	0,072	2,35	0,1793	Вашуры / Ферма / Горный / Большая Мось
23590	ВК	ВК	21,44	0,25	116,88	116,07	0,068	0,24	0	0	0	0,0014	Вашуры / Ферма / Горный / Большая Мось
23592	ВК	ВК	16,2	0,25	116,07	115,46	0,048	0,17	0	0	0	0,001	Вашуры / Ферма / Горный / Большая Мось
23594	ВК	Спортивная, 4	15,97	0,025	118,45	118,13	0,008	0,03	0	0,002	0,13	0,0163	Вашуры / Ферма / Горный / Большая Мось
23596	ВК	Частный дом	29,19	0,025	117,86	118,36	0,02	0,07	0	0,01	0,32	0,0407	Вашуры / Ферма / Горный / Большая Мось
23598	ВК	Восточная, 4	23,66	0,025	117,86	117,26	0,008	0,03	0	0,003	0,13	0,0163	Вашуры / Ферма / Горный / Большая Мось
23600	ВК	Частный дом	28,25	0,025	116,88	116,85	0,02	0,07	0	0,01	0,32	0,0407	Вашуры / Ферма / Горный / Большая Мось
23602	ВК	Частный дом	20,37	0,025	116,07	116,45	0,02	0,07	0	0,007	0,32	0,0407	Вашуры / Ферма / Горный / Большая Мось
23604	ВК	Восточная, 8	16,49	0,025	114,88	114,79	0,008	0,03	0	0,002	0,13	0,0163	Вашуры / Ферма / Горный / Большая Мось
23606	ВК	ВК	72,82	0,25	118,12	115,02	0,032	0,12	0	0	0	0,0007	Вашуры / Ферма / Горный / Большая Мось
23608	ВК	ВК	99,95	0,05	122,87	118,12	0,1275	0,46	0	0,014	0,13	0,065	Вашуры / Ферма / Горный / Большая Мось
23609	ВК	ВК	14,26	0,05	126,57	126,2	0,0539	0,19	0	0,001	0,05	0,0275	Вашуры / Ферма / Горный / Большая Мось
23610	ВК	ВК	93,43	0,05	126,57	122,87	0,1722	0,62	0	0,029	0,28	0,0877	Вашуры / Ферма / Горный / Большая Мось
23611	ВК	ВК	82,15	0,1	124,57	125,61	0,54	1,94	0	0,01	0,12	0,0688	Вашуры / Ферма / Горный / Большая Мось
23612	ВК	ВК	56,72	0,025	124,57	125,01	0,0841	0,3	0	0,132	2,11	0,1713	Вашуры / Ферма / Горный / Большая Мось
23637	ВК	ВК	24,52	0,05	122,1	120,97	0,1085	0,39	0	0,003	0,11	0,0552	Вашуры / Ферма / Горный / Большая Мось
23638	ВК	ВК	20,87	0,05	120,97	120,46	0,0845	0,3	0	0,002	0,09	0,043	Вашуры / Ферма / Горный / Большая Мось
23640	ВК	Солнечная, 14	18,01	0,025	120,46	119,68	0,008	0,03	0	0,003	0,13	0,0163	Вашуры / Ферма / Горный / Большая Мось
23642	ВК	ВК	52,95	0,25	120,97	119,07	0,024	0,09	0	0	0	0,0005	Вашуры / Ферма / Горный / Большая Мось

Sys	Начало участка	Конец участка	Длина участка, м	Внутренний диаметр трубы, м	Геодезическая отметка начала участка, м	Геодезическая отметка конца участка, м	Расход воды на участке, л/с	Расход воды на участке, м3/ч	Утечка на участке, л/с	Потери напора на участке, м	Удельные линейные потери, мм/м	Скорость движения воды на участке, м/с	Поселение
23644	ВК	ВК	29,36	0,25	119,07	117,85	0,016	0,06	0	0	0	0,0003	Вашуры / Ферма / Горный / Большая Мось
23646	ВК	ВК	23,87	0,25	117,85	116,8	0,008	0,03	0	0	0	0,0002	Вашуры / Ферма / Горный / Большая Мось
23648	ВК	Солнечная, 20	23,61	0,025	116,8	116,43	0,008	0,03	0	0,003	0,13	0,0163	Вашуры / Ферма / Горный / Большая Мось
23650	ВК	Солнечная, 18	17,75	0,025	117,85	117,68	0,008	0,03	0	0,003	0,13	0,0163	Вашуры / Ферма / Горный / Большая Мось
1002	ВК	Административное здание	25,19	0,03	154	154	0,02	0,07	0	0,004	0,16	0,0283	Гамово / Заречная / Шульгино
1000	ВК	ВК	31,8	0,03	154	154	0,02	0,07	0	0,005	0,16	0,0283	Гамово / Заречная / Шульгино
997	ВК	Общежитие	27,63	0,025	153,65	154,63	0,1486	0,53	0	0,395	13	0,3027	Гамово / Заречная / Шульгино
994	ВК	Жилой дом	24,65	0,03	153,06	152,97	0,02	0,07	0	0,004	0,16	0,0283	Гамово / Заречная / Шульгино
992	ВК	Жилой дом	25,98	0,03	152,48	152	0,02	0,07	0	0,004	0,16	0,0283	Гамово / Заречная / Шульгино
990	ВК	ВК	28,04	0,03	153,06	152,48	0,02	0,07	0	0,005	0,16	0,0283	Гамово / Заречная / Шульгино
988	ВК	ВК	81,56	0,03	153,37	153,06	0,04	0,14	0	0,028	0,31	0,0566	Гамово / Заречная / Шульгино
986	ВК	Жилой дом	18,85	0,03	153,65	153,92	0,02	0,07	0	0,003	0,16	0,0283	Гамово / Заречная / Шульгино
984	ВК	Жилой дом	18,28	0,03	153,65	153,07	0,02	0,07	0	0,003	0,16	0,0283	Гамово / Заречная / Шульгино
982	ВК	ВК	124,04	0,03	153,78	153,65	0,04	0,14	0	0,042	0,31	0,0566	Гамово / Заречная / Шульгино
980	ВК	Многоквартирный жилой дом	19,11	0,025	153,74	154,1	0,4718	1,7	0	2,626	124,9	0,9612	Гамово / Заречная / Шульгино
978	ВК	ВК	43,96	0,05	152,24	153,74	0,4718	1,7	0	0,151	3,13	0,2403	Гамово / Заречная / Шульгино
976	ВК	ВК	45,86	0,05	152,24	153,65	0,1486	0,53	0	0,01	0,2	0,0757	Гамово / Заречная / Шульгино
975	ВК	ВК	14,64	0,05	151,77	152,24	0,6204	2,23	0	0,085	5,31	0,316	Гамово / Заречная / Шульгино
973	ВК	Образовательное учреждение	21,54	0,025	151,77	151,11	0,0052	0,02	0	0,002	0,08	0,0105	Гамово / Заречная / Шульгино
971	ВК	ВК	14,01	0,05	151,77	151,77	0,6256	2,25	0	0,083	5,39	0,3186	Гамово / Заречная / Шульгино
968	ВК	ВК	24,83	0,03	152,69	152,64	0	0	0	0	0	0	Гамово / Заречная / Шульгино
967	ВК	ВК	18,47	0,03	153,37	152,69	0,023	0,08	0	0,004	0,18	0,0325	Гамово / Заречная / Шульгино
965	ВК	ВК	63,72	0,11	153,37	153,2	0,3361	1,21	0	0,001	0,02	0,0354	Гамово / Заречная / Шульгино
963	ВК	ВК	159,41	0,16	153,28	154,58	0,1278	0,46	0	0	0	0,0064	Гамово / Заречная / Шульгино
958	У	Спортивное учреждение	36,38	0,025	150,98	150,31	0,0128	0,05	0	0,008	0,21	0,0261	Гамово / Заречная / Шульгино
957	ВК	У	163,94	0,03	152,74	150,98	0,0312	0,11	0	0,044	0,24	0,0442	Гамово / Заречная / Шульгино
956	У	Многоквартирный жилой дом	156,07	0,03	150,98	147,38	0,0184	0,07	0	0,025	0,14	0,0261	Гамово / Заречная / Шульгино
954	ВК	Образовательное учреждение	42,03	0,1	152,74	150,69	0,0542	0,2	0	0	0	0,0069	Гамово / Заречная / Шульгино
952	ВК	ВК	68,19	0,1	153,2	152,74	0,0854	0,31	0	0	0,01	0,0109	Гамово / Заречная / Шульгино
949	ВК	Дому культуры	13,06	0,03	151,45	150,85	0,0075	0,03	0	0,001	0,06	0,0106	Гамово / Заречная / Шульгино
947	ВК	Детский сад	42,35	0,025	150,69	148,61	0,0776	0,28	0	0,082	1,75	0,158	Гамово / Заречная / Шульгино
945	ВК	ВК	120,67	0,05	149,96	150,69	0,0776	0,28	0	0,01	0,08	0,0395	Гамово / Заречная / Шульгино
943	ВК	Медицинское учреждение	22,95	0,025	149,96	149	0,008	0,03	0	0,003	0,13	0,0163	Гамово / Заречная / Шульгино
939	ВК	Детский сад	88,86	0,1	148,81	149	0,0345	0,12	0	0	0	0,0044	Гамово / Заречная / Шульгино
937	ВК	ВК	153,16	0,1	147,91	148,81	0,0345	0,12	0	0	0	0,0044	Гамово / Заречная / Шульгино
935	Многоквартирный жилой дом	Магазин	43,34	0,025	149,97	149,6	0,0093	0,03	0	0,007	0,15	0,019	Гамово / Заречная / Шульгино
932	ВК	ВК	113,04	0,16	154,58	152,83	0,1278	0,46	0	0	0	0,0064	Гамово / Заречная / Шульгино
931	ВК	ВК	14,33	0,16	152,83	152,2	0,1278	0,46	0	0	0	0,0064	Гамово / Заречная / Шульгино
929	ВК	ВК	82,87	0,16	152,2	150,45	0,1278	0,46	0	0	0	0,0064	Гамово / Заречная / Шульгино
655	Заречная Скважина	ВК	66,35	0,1	145,35	145,42	0	0	0	0	0	0	Гамово / Заречная / Шульгино
26735	ОК	У	0,92	0,1			0	0		0	0	0	Гамово / Заречная / Шульгино
26733	Уз	РЧВ	1,04	0,1			0	0		0	0	0	Гамово / Заречная / Шульгино
26732	РЧВ	ОК	0,96	0,1			0	0		0	0	0	Гамово / Заречная / Шульгино
26731	У	Уз	0,86	0,1	144,77	144,79	0	0	0	0	0	0	Гамово / Заречная / Шульгино
656	Заречная Скважина	ВК	74,92	0,1	146,33	145,42	6,7454	24,28	0	2,262	27,45	0,8589	Гамово / Заречная / Шульгино
658	ВК	У	36,82	0,1	145,42	144,77	6,7456	24,28	0	0,593	14,65	0,8589	Гамово / Заречная / Шульгино
660	У	ВНС д. Заречная	34,26	0,1	144,77	144,34	6,7456	24,28	0	0,552	14,65	0,8589	Гамово / Заречная / Шульгино
662	У	ВК	25,64	0,1	144,31	144,15	0,136	0,49	0	0	0,01	0,0173	Гамово / Заречная / Шульгино
664	ВК	ВК	53,08	0,1	144,15	144,43	0,136	0,49	0	0,001	0,01	0,0173	Гамово / Заречная / Шульгино
666	ВК	ВК	15,41	0,05	144,43	144,56	0,136	0,49	0	0,002	0,14	0,0693	Гамово / Заречная / Шульгино
668	ВК	ВК	54,18	0,05	144,43	143,92	0	0	0	0	0	0	Гамово / Заречная / Шульгино
670	ВК	ВК	65,33	0,05	143,92	142,95	0	0	0	0	0	0	Гамово / Заречная / Шульгино
672	ВК	ВК	97,01	0,05	142,95	141,35	0	0	0	0	0	0	Гамово / Заречная / Шульгино
26386	У	ВК	258,59	0,1	144,31	141,86	6,6096	23,79	0	4,003	14,07	0,8416	Гамово / Заречная / Шульгино
927	ВК	Многоквартирный жилой дом	24,42	0,03	149,89	149,85	0,0945	0,34	0	0,028	1,05	0,1337	Гамово / Заречная / Шульгино
925	ВК	ВК	51,6	0,16	150,45	149,89	0,1278	0,46	0	0	0	0,0064	Гамово / Заречная / Шульгино
923	ВК	ВК	43,62	0,16	149,89	149,85	0,0333	0,12	0	0	0	0,0017	Гамово / Заречная / Шульгино
921	ВК	Многоквартирный жилой дом	24,86	0,03	149,85	149,59	0,1158	0,42	0	0,046	1,69	0,1638	Гамово / Заречная / Шульгино
919	ВК	ВК	56,05	0,16	149,81	149,85	0,0825	0,3	0	0	0	0,0041	Гамово / Заречная / Шульгино
917	ВК	ВК	60,51	0,16	149,39	149,81	0,0825	0,3	0	0	0	0,0041	Гамово / Заречная / Шульгино
915	ВК	Детский сад	114,17	0,06	149,39	147,39	0,0738	0,27	0	0,005	0,04	0,0261	Гамово / Заречная / Шульгино
913	ВК	ВК	135,3	0,16	147,97	149,39	0,1563	0,56	0	0	0	0,0078	Гамово / Заречная / Шульгино
674	ВК	ВК	16,62	0,05	144,56	144,71	0,128	0,46	0	0,002	0,13	0,0652	Гамово / Заречная / Шульгино
676	ВК	У	119,05	0,05	144,71	145,64	0,12	0,43	0	0,016	0,12	0,0611	Гамово / Заречная / Шульгино
678	ВК	У	13,49	0,05	145,55	145,64	0	0	0	0	0	0	Гамово / Заречная / Шульгино
680	У	ВК	41,27	0,05	145,64	146,89	0,12	0,43	0	0,005	0,12	0,0611	Гамово / Заречная / Шульгино
682	ВК	Жилой дом	11,84	0,025	146,89	146,51	0,008	0,03	0	0,002	0,13	0,0163	Гамово / Заречная / Шульгино
684	ВК	Жилой дом	21,96	0,025	144,71	144,44	0,008	0,03	0	0,003	0,13	0,0163	Гамово / Заречная / Шульгино

Sys	Начало участка	Конец участка	Длина участка, м	Внутренний диаметр трубы, м	Геодезическая отметка начала участка, м	Геодезическая отметка конца участка, м	Расход воды на участке, л/с	Расход воды на участке, м3/ч	Утечка на участке, л/с	Потери напора на участке, м	Удельные линейные потери, мм/м	Скорость движения воды на участке, м/с	Поселение
26570	ОК	ВК	50,84	0,16	143,36	140,39	0	0	0	0	0	0	Гамово / Заречная / Шульгино
26568	ОК	ВК	56,01	0,16	140,58	140,39	0	0	0	0	0	0	Гамово / Заречная / Шульгино
686	ВК	Жилой дом	21,2	0,025	144,56	144,44	0,008	0,03	0	0,003	0,13	0,0163	Гамово / Заречная / Шульгино
687	ВК	ВК	91,15	0,05	146,89	147,98	0,112	0,4	0	0,011	0,11	0,057	Гамово / Заречная / Шульгино
691	ВК	Жилой дом	15,55	0,025	147,98	147,52	0,008	0,03	0	0,002	0,13	0,0163	Гамово / Заречная / Шульгино
692	ВК	Жилой дом	30,74	0,025	147,98	148,24	0,008	0,03	0	0,004	0,13	0,0163	Гамово / Заречная / Шульгино
694	ВК	ВК	24,57	0,05	147,98	148,12	0,096	0,35	0	0,003	0,1	0,0489	Гамово / Заречная / Шульгино
695	ВНС д. Заречная	У	2,23	0,1	144,34	144,31	6,7456	24,28	0	0,036	14,65	0,8589	Гамово / Заречная / Шульгино
697	ВК	ВК	238,78	0,1	141,86	138,71	6,6096	23,79	0	3,696	14,07	0,8416	Гамово / Заречная / Шульгино
699	ВК	ВК	1383,76	0,1	138,71	155,63	6,6096	23,79	0	21,419	14,07	0,8416	Гамово / Заречная / Шульгино
701	ВК	ВК	23,32	0,05	148,12	148,18	0,088	0,32	0	0,002	0,09	0,0448	Гамово / Заречная / Шульгино
703	ВК	Жилой дом	9,88	0,025	148,18	147,96	0,008	0,03	0	0,001	0,13	0,0163	Гамово / Заречная / Шульгино
705	ВК	Жилой дом	8,66	0,025	148,12	147,93	0,008	0,03	0	0,001	0,13	0,0163	Гамово / Заречная / Шульгино
911	ВК	Многokвартирный жилой дом	16,43	0,03	147,97	147,95	0,3685	1,33	0	0,521	28,85	0,5214	Гамово / Заречная / Шульгино
909	ВК	ВК	57,3	0,16	148,12	147,97	0,5249	1,89	0	0	0,01	0,0261	Гамово / Заречная / Шульгино
907	ВК	Многokвартирный жилой дом	12,1	0,03	148,12	148,14	0,1243	0,45	0	0,026	1,99	0,1759	Гамово / Заречная / Шульгино
904	ВК	ВК	99,53	0,05	155,5	151,77	0,6256	2,25	0	0,591	5,39	0,3186	Гамово / Заречная / Шульгино
903	ВК	Многokвартирный жилой дом	20,53	0,1	155,5	154,77	0,1295	0,47	0	0	0,01	0,0165	Гамово / Заречная / Шульгино
901	ВК	ВК	32,48	0,1	155,64	155,5	0,7551	2,72	0	0,008	0,21	0,0961	Гамово / Заречная / Шульгино
899	ВК	Многokвартирный жилой дом	22,36	0,1	155,64	155,67	0,157	0,57	0	0	0,01	0,02	Гамово / Заречная / Шульгино
897	ВК	ВК	72,23	0,1	154	155,64	0,9122	3,28	0	0,024	0,31	0,1161	Гамово / Заречная / Шульгино
895	ВК	ВК	99,44	0,16	155,01	154	2,1961	7,91	0	0,016	0,15	0,1092	Гамово / Заречная / Шульгино
893	ВК	ВК	19,15	0,1	155,01	155,22	0,6867	2,47	0	0,004	0,18	0,0874	Гамово / Заречная / Шульгино
891	ВК	Многokвартирный жилой дом	20,53	0,02	155,48	155,96	0,1586	0,57	0	1,099	48,69	0,505	Гамово / Заречная / Шульгино
889	ВК	ВК	40,16	0,1	155,22	155,48	0,6867	2,47	0	0,008	0,18	0,0874	Гамово / Заречная / Шульгино
887	ВК	ВК	93,63	0,1	155,48	153,37	0,528	1,9	0	0,011	0,11	0,0672	Гамово / Заречная / Шульгино
885	ВК	Многokвартирный жилой дом	17,83	0,02	153,37	152,97	0,1689	0,61	0	1,08	55,07	0,5378	Гамово / Заречная / Шульгино
883	Многokвартирный жилой дом	Магазин	20,39	0,025	154,6	154,71	0,0077	0,03	0	0,003	0,12	0,0156	Гамово / Заречная / Шульгино
881	У	Многokвартирный жилой дом	14,98	0,03	154,14	154,6	0,0153	0,06	0	0,002	0,12	0,0217	Гамово / Заречная / Шульгино
879	У	Административное здание	18,57	0,03	154,14	153,53	0,0077	0,03	0	0,001	0,06	0,0108	Гамово / Заречная / Шульгино
878	ВК	У	35,59	0,1	152,69	154,14	0,023	0,08	0	0	0	0,0029	Гамово / Заречная / Шульгино
875	ВК	ВК	124,32	0,16	152,79	153,87	3,5088	12,63	0	0,048	0,35	0,1745	Гамово / Заречная / Шульгино
873	ВК	Многokвартирный жилой дом	22,52	0,03	152,79	152,92	0,02	0,07	0	0,004	0,16	0,0283	Гамово / Заречная / Шульгино
871	ВК	ВК	42,08	0,1	153,2	152,79	3,5288	12,7	0	0,19	4,1	0,4493	Гамово / Заречная / Шульгино
869	ВК	ВК	226,53	0,1	155,37	153,2	3,5288	12,7	0	1,022	4,1	0,4493	Гамово / Заречная / Шульгино
867	ВК	Жилой дом	56,99	0,03	158,46	158,75	0,02	0,07	0	0,01	0,16	0,0283	Гамово / Заречная / Шульгино
865	ВК	Жилой дом	15,34	0,03	158,46	158,38	0,02	0,07	0	0,003	0,16	0,0283	Гамово / Заречная / Шульгино
863	ВК	ВК	49,36	0,03	156,88	158,46	0,04	0,14	0	0,017	0,31	0,0566	Гамово / Заречная / Шульгино
861	ВК	Жилой дом	34,76	0,03	156,88	157,25	0,02	0,07	0	0,006	0,16	0,0283	Гамово / Заречная / Шульгино
859	ВК	Жилой дом	20,16	0,03	156,88	156,44	0,02	0,07	0	0,003	0,16	0,0283	Гамово / Заречная / Шульгино
857	ВК	ВК	56,81	0,03	155,37	156,88	0,08	0,29	0	0,039	0,62	0,1132	Гамово / Заречная / Шульгино
855	ВК	Жилой дом	50,44	0,03	155,37	156,34	0,008	0,03	0	0,003	0,06	0,0113	Гамово / Заречная / Шульгино
852	ВК	ВК	352,32	0,1	155,83	155,37	3,6168	13,02	0	1,668	4,3	0,4605	Гамово / Заречная / Шульгино
851	ВК	ВК	125,44	0,1	155,63	155,83	6,6096	23,79	0	1,942	14,07	0,8416	Гамово / Заречная / Шульгино
847	ВК	ВК	73,24	0,11	153,2	150,39	0,2507	0,9	0	0,001	0,01	0,0264	Гамово / Заречная / Шульгино
846	У	ВК	65,64	0,05	149,19	149,96	0,0856	0,31	0	0,006	0,09	0,0436	Гамово / Заречная / Шульгино
845	ВК	ВК	52,85	0,05	150,39	151,45	0,0075	0,03	0	0	0,01	0,0038	Гамово / Заречная / Шульгино
844	ВК	У	36,34	0,16	150,39	149,19	0,2432	0,88	0	0	0	0,0121	Гамово / Заречная / Шульгино
842	ВК	Многokвартирный жилой дом	14,39	0,025	148,9	147,01	0,4254	1,53	0	1,611	101,78	0,8666	Гамово / Заречная / Шульгино
840	ВК	Многokвартирный жилой дом	21,37	0,16	148,96	148,5	0,549	1,98	0	0	0,01	0,0273	Гамово / Заречная / Шульгино
838	ВК	ВК	85,98	0,16	148,9	148,96	0,549	1,98	0	0,001	0,01	0,0273	Гамово / Заречная / Шульгино
836	У	ВК	39,81	0,16	149,19	148,9	0,9744	3,51	0	0,001	0,03	0,0485	Гамово / Заречная / Шульгино
834	ВК	У	75,78	0,16	147,91	149,19	0,8167	2,94	0	0,002	0,02	0,0406	Гамово / Заречная / Шульгино
832	ВК	ВК	89,53	0,16	147,33	147,91	0,8513	3,06	0	0,003	0,03	0,0423	Гамово / Заречная / Шульгино
830	ВК	Многokвартирный жилой дом	111,42	0,1	147,33	149,97	0,1582	0,57	0	0,001	0,01	0,0201	Гамово / Заречная / Шульгино
829	ВК	Магазин	52,01	0,03	147,33	147,5	0,0065	0,02	0	0,003	0,05	0,0092	Гамово / Заречная / Шульгино
827	ВК	ВК	39,77	0,16	147,28	147,33	1,016	3,66	0	0,002	0,04	0,0505	Гамово / Заречная / Шульгино
825	ВК	Многokвартирный жилой дом	11,48	0,03	146,61	146,68	0,1706	0,61	0	0,082	6,47	0,2413	Гамово / Заречная / Шульгино
823	ВК	ВК	77,05	0,16	146,61	148,12	0,6492	2,34	0	0,001	0,01	0,0323	Гамово / Заречная / Шульгино
822	ВК	ВК	57,19	0,16	146,44	146,61	0,8197	2,95	0	0,002	0,02	0,0408	Гамово / Заречная / Шульгино
820	ВК	Многokвартирный жилой дом	27,24	0,03	146,67	146,19	0,1354	0,49	0	0,073	2,43	0,1916	Гамово / Заречная / Шульгино
818	ВК	ВК	52,7	0,03	147,28	146,67	0,1354	0,49	0	0,141	2,43	0,1916	Гамово / Заречная / Шульгино
816	ВК	Многokвартирный жилой дом	14,07	0,03	146,44	145,67	0,0883	0,32	0	0,014	0,9	0,1249	Гамово / Заречная / Шульгино
814	ВК	ВК	74,49	0,16	147,28	146,44	0,908	3,27	0	0,002	0,03	0,0452	Гамово / Заречная / Шульгино
812	ВК	ВК	30,03	0,16	146,7	147,28	2,0594	7,41	0	0,004	0,13	0,1024	Гамово / Заречная / Шульгино
810	ВК	ВК	7,28	0,16	146,64	146,7	2,0594	7,41	0	0,001	0,13	0,1024	Гамово / Заречная / Шульгино
808	Хозяйственно-бытовое строение	ВК	297,92	0,16	145,18	146,64	2,0594	7,41	0	0,042	0,13	0,1024	Гамово / Заречная / Шульгино
806	ВК	Хозяйственно-бытовое строение	234,87	0,16	144,77	145,18	2,2205	7,99	0	0,038	0,15	0,1104	Гамово / Заречная / Шульгино
803	ВК	Многokвартирный жилой дом	15,14	0,025	144,63	144,76	0,5748	2,07	0	3,073	184,55	1,1709	Гамово / Заречная / Шульгино
801	ВК	ВК	33,82	0,05	144,77	144,63	0,5748	2,07	0	0,17	4,58	0,2927	Гамово / Заречная / Шульгино
800	ВК	ВК	294,59	0,1	148,79	144,77	2,7953	10,06	0	0,844	2,6	0,3559	Гамово / Заречная / Шульгино
798	ВК	ВК	36,88	0,1	147,98	148,79	2,7953	10,06	0	0,106	2,6	0,3559	Гамово / Заречная / Шульгино

Sys	Начало участка	Конец участка	Длина участка, м	Внутренний диаметр трубы, м	Геодезическая отметка начала участка, м	Геодезическая отметка конца участка, м	Расход воды на участке, л/с	Расход воды на участке, м3/ч	Утечка на участке, л/с	Потери напора на участке, м	Удельные линейные потери, мм/м	Скорость движения воды на участке, м/с	Поселение
796	У	Многokвартирный жилой дом	19,87	0,025	149,2	150,1	0,1735	0,62	0	0,384	17,57	0,3535	Гамовo / Заречная / Шульгино
793	У	ВК	29,31	0,1	149,2	147,98	2,8193	10,15	0	0,085	2,65	0,359	Гамовo / Заречная / Шульгино
792	ВК	У	570,67	0,1	155,83	149,2	2,9928	10,77	0	1,867	2,97	0,3811	Гамовo / Заречная / Шульгино
791	ВК	Многokвартирный жилой дом	18,8	0,025	149,69	149,16	0,008	0,03	0	0,003	0,13	0,0163	Гамовo / Заречная / Шульгино
709	У	Жилой дом	22,79	0,025	148,35	147,82	0,008	0,03	0	0,003	0,13	0,0163	Гамовo / Заречная / Шульгино
711	У	ВК	37,41	0,05	148,35	148,56	0,072	0,26	0	0,003	0,07	0,0367	Гамовo / Заречная / Шульгино
713	ВК	ВК	18,51	0,05	148,56	148,76	0,072	0,26	0	0,001	0,07	0,0367	Гамовo / Заречная / Шульгино
715	ВК	ВК	28,88	0,05	148,76	149,28	0,064	0,23	0	0,002	0,06	0,0326	Гамовo / Заречная / Шульгино
717	ВК	ВК	36,21	0,05	149,28	150,2	0,056	0,2	0	0,002	0,06	0,0285	Гамовo / Заречная / Шульгино
719	ВК	ВК	34,41	0,05	150,2	151,07	0,048	0,17	0	0,002	0,05	0,0244	Гамовo / Заречная / Шульгино
721	ВК	ВК	29,31	0,05	151,07	151,52	0,04	0,14	0	0,001	0,04	0,0204	Гамовo / Заречная / Шульгино
723	ВК	ВК	30,83	0,05	151,52	151,76	0,032	0,12	0	0,001	0,03	0,0163	Гамовo / Заречная / Шульгино
725	ВК	ВК	41,7	0,05	151,76	151,99	0,024	0,09	0	0,001	0,02	0,0122	Гамовo / Заречная / Шульгино
727	ВК	ВК	32,48	0,05	151,99	151,98	0,016	0,06	0	0,001	0,02	0,0081	Гамовo / Заречная / Шульгино
729	ВК	ВК	22,08	0,05	151,98	152,07	0,008	0,03	0	0	0,01	0,0041	Гамовo / Заречная / Шульгино
731	ВК	Жилой дом	17,7	0,025	152,07	151,26	0,008	0,03	0	0,003	0,13	0,0163	Гамовo / Заречная / Шульгино
733	ВК	Жилой дом	15,1	0,025	151,98	151,29	0,008	0,03	0	0,002	0,13	0,0163	Гамовo / Заречная / Шульгино
735	ВК	Жилой дом	18,03	0,025	151,99	151,19	0,008	0,03	0	0,003	0,13	0,0163	Гамовo / Заречная / Шульгино
737	ВК	Жилой дом	17,15	0,025	151,76	150,97	0,008	0,03	0	0,002	0,13	0,0163	Гамовo / Заречная / Шульгино
1308	Шульгино Скважина	ОК	11,62	0,16	140,68	140,58	0	0	0	0	0	0	Гамовo / Заречная / Шульгино
1306	Шульгино Скважина №3076	ОК	10,52	0,16	144,02	143,36	0	0	0	0	0	0	Гамовo / Заречная / Шульгино
1303	ВК	Жилой дом	6,99	0,025	136,14	136,35	0,008	0,03	0	0,001	0,13	0,0163	Гамовo / Заречная / Шульгино
1301	ВК	Жилой дом	9,75	0,025	136,22	136,5	0,008	0,03	0	0,001	0,13	0,0163	Гамовo / Заречная / Шульгино
1299	ВК	Жилой дом	5,87	0,025	136,33	136,2	0,008	0,03	0	0,001	0,13	0,0163	Гамовo / Заречная / Шульгино
1297	ВК	Жилой дом	5,42	0,025	136,23	136,17	0,008	0,03	0	0,001	0,13	0,0163	Гамовo / Заречная / Шульгино
1295	ВК	Жилой дом	7,26	0,025	135,53	135,7	0,008	0,03	0	0,001	0,13	0,0163	Гамовo / Заречная / Шульгино
1293	ВК	Жилой дом	17,11	0,025	135,33	135,41	0,008	0,03	0	0,002	0,13	0,0163	Гамовo / Заречная / Шульгино
1291	ВК	Жилой дом	14,02	0,025	134,02	134,3	0,008	0,03	0	0,002	0,13	0,0163	Гамовo / Заречная / Шульгино
1289	ВК	Жилой дом	14,73	0,025	134,02	134,13	0,008	0,03	0	0,002	0,13	0,0163	Гамовo / Заречная / Шульгино
1287	ВК	ВК	31,07	0,05	134,44	134,02	0,016	0,06	0	0,001	0,02	0,0081	Гамовo / Заречная / Шульгино
1285	ВК	ВК	58,22	0,05	135,33	134,44	0,016	0,06	0	0,001	0,02	0,0081	Гамовo / Заречная / Шульгино
1283	ВК	ВК	61,28	0,05	135,53	135,33	0,024	0,09	0	0,002	0,02	0,0122	Гамовo / Заречная / Шульгино
1281	ВК	ВК	21,63	0,05	135,41	135,53	0,032	0,12	0	0,001	0,03	0,0163	Гамовo / Заречная / Шульгино
1279	ВК	ВК	19	0,05	136,22	136,14	0,008	0,03	0	0	0,01	0,0041	Гамовo / Заречная / Шульгино
1277	ВК	ВК	22,73	0,05	136,33	136,22	0,016	0,06	0	0	0,02	0,0081	Гамовo / Заречная / Шульгино
1275	ВК	ВК	24,02	0,05	136,23	136,33	0,024	0,09	0	0,001	0,02	0,0122	Гамовo / Заречная / Шульгино
1273	ВК	ВК	34,46	0,05	136,48	136,23	0,032	0,12	0	0,001	0,03	0,0163	Гамовo / Заречная / Шульгино
1271	ВК	ВК	73,19	0,05	136,48	135,41	0,032	0,12	0	0,003	0,03	0,0163	Гамовo / Заречная / Шульгино
1269	ВК	ВК	15,39	0,05	136,87	136,48	0,064	0,23	0	0,001	0,06	0,0326	Гамовo / Заречная / Шульгино
1266	ВК	ВК	1096,84	0,16	136,87	140,39	0	0	0	0	0	0	Гамовo / Заречная / Шульгино
1265	ВК	ВК	1279,21	0,16	148,42	136,87	0,064	0,23	0	0,001	0	0,0032	Гамовo / Заречная / Шульгино
1264	ВК	Жилой дом	18,85	0,025	155,55	156,14	0,008	0,03	0	0,003	0,13	0,0163	Гамовo / Заречная / Шульгино
1262	У	Жилой дом	33,86	0,025	155,31	154,86	0,008	0,03	0	0,005	0,13	0,0163	Гамовo / Заречная / Шульгино
1260	У	Жилой дом	9,91	0,025	155,31	154,94	0,008	0,03	0	0,001	0,13	0,0163	Гамовo / Заречная / Шульгино
1258	У	У	7,21	0,05	155,54	155,31	0,016	0,06	0	0	0,02	0,0081	Гамовo / Заречная / Шульгино
1256	У	Жилой дом	11,74	0,025	155,54	155,78	0,008	0,03	0	0,002	0,13	0,0163	Гамовo / Заречная / Шульгино
1254	ВК	У	11,94	0,05	155,55	155,54	0,024	0,09	0	0	0,02	0,0122	Гамовo / Заречная / Шульгино
1252	ВК	ВК	141,19	0,05	156,97	155,55	0,032	0,12	0	0,005	0,03	0,0163	Гамовo / Заречная / Шульгино
1250	У	Жилой дом	15,31	0,025	156,76	156,65	0,008	0,03	0	0,002	0,13	0,0163	Гамовo / Заречная / Шульгино
1248	У	Жилой дом	14,65	0,025	156,76	156,66	0,008	0,03	0	0,002	0,13	0,0163	Гамовo / Заречная / Шульгино
1246	ВК	У	13,77	0,05	156,97	156,76	0,016	0,06	0	0	0,02	0,0081	Гамовo / Заречная / Шульгино
1244	ВК	Жилой дом	13,07	0,03	154,52	154,73	0,02	0,07	0	0,002	0,16	0,0283	Гамовo / Заречная / Шульгино
1242	ВК	Жилой дом	13,51	0,03	154,94	154,92	0,02	0,07	0	0,002	0,16	0,0283	Гамовo / Заречная / Шульгино
1240	ВК	Жилой дом	11,71	0,03	155,42	155,67	0,02	0,07	0	0,002	0,16	0,0283	Гамовo / Заречная / Шульгино
1238	ВК	ВК	33,55	0,03	154,94	155,42	0,02	0,07	0	0,006	0,16	0,0283	Гамовo / Заречная / Шульгино
1236	ВК	ВК	46,38	0,1	154,52	154,94	0,04	0,14	0	0	0	0,0051	Гамовo / Заречная / Шульгино
1233	У	У	38,72	0,03	154,86	155,15	0,02	0,07	0	0,007	0,16	0,0283	Гамовo / Заречная / Шульгино
1231	У	У	42,57	0,1	154,39	154,86	0,04	0,14	0	0	0	0,0051	Гамовo / Заречная / Шульгино
1228	ВК	Жилой дом	20,76	0,03	152,18	152,7	0,02	0,07	0	0,004	0,16	0,0283	Гамовo / Заречная / Шульгино
1226	ВК	ВК	22,97	0,16	150,25	150,68	0,104	0,37	0	0	0	0,0052	Гамовo / Заречная / Шульгино
1224	ВК	ВК	45,11	0,16	150,68	152,18	0,104	0,37	0	0	0	0,0052	Гамовo / Заречная / Шульгино
1222	ВК	ВК	11,71	0,16	152,18	152,14	0,084	0,3	0	0	0	0,0042	Гамовo / Заречная / Шульгино
1220	ВК	ВК	75,66	0,16	152,14	151,22	0,084	0,3	0	0	0	0,0042	Гамовo / Заречная / Шульгино
1218	ВК	ВК	73,1	0,16	151,22	149,04	0,084	0,3	0	0	0	0,0042	Гамовo / Заречная / Шульгино
1216	ВК	ВК	25,36	0,16	149,04	148,42	0,064	0,23	0	0	0	0,0032	Гамовo / Заречная / Шульгино
1213	ВК	Жилой дом	76,5	0,04	149,04	143,19	0,02	0,07	0	0,004	0,05	0,0159	Гамовo / Заречная / Шульгино
1210	ВК	ВК	110,51	0,16	153,8	155,01	2,8828	10,38	0	0,03	0,24	0,1434	Гамовo / Заречная / Шульгино
1209	Многokвартирный жилой дом	Административное здание	73,92	0,06	154,12	154,64	0,0317	0,11	0	0,001	0,02	0,0112	Гамовo / Заречная / Шульгино
1208	ВК	Многokвартирный жилой дом	37,27	0,02	153,8	154,12	0,2963	1,07	0	6,822	166,41	0,9432	Гамовo / Заречная / Шульгино
707	ВК	У	34,32	0,05	148,18	148,35	0,08	0,29	0	0,003	0,08	0,0407	Гамовo / Заречная / Шульгино
1206	ВК	ВК	17,88	0,16	153,89	153,8	3,1791	11,44	0	0,006	0,29	0,1581	Гамовo / Заречная / Шульгино
1204	ВК	ВК	15,97	0,16	153,87	153,89	3,1791	11,44	0	0,005	0,29	0,1581	Гамовo / Заречная / Шульгино

Sys	Начало участка	Конец участка	Длина участка, м	Внутренний диаметр трубы, м	Геодезическая отметка начала участка, м	Геодезическая отметка конца участка, м	Расход воды на участке, л/с	Расход воды на участке, м3/ч	Утечка на участке, л/с	Потери напора на участке, м	Удельные линейные потери, мм/м	Скорость движения воды на участке, м/с	Поселение
1202	ВК	Многоквартирный жилой дом	12,51	0,025	154	153,95	0,1348	0,49	0	0,148	10,78	0,2747	Гамово / Заречная / Шульгино
1200	ВК	Многоквартирный жилой дом	19,1	0,06	154	153,99	0,1949	0,7	0	0,003	0,14	0,0689	Гамово / Заречная / Шульгино
1198	ВК	ВК	64,46	0,06	154	154	0,1949	0,7	0	0,01	0,14	0,0689	Гамово / Заречная / Шульгино
1196	ВК	ВК	31,37	0,06	153,87	154	0,3297	1,19	0	0,021	0,62	0,1166	Гамово / Заречная / Шульгино
1194	ВК	Жилой дом	25,86	0,025	156,97	156,63	0,008	0,03	0	0,004	0,13	0,0163	Гамово / Заречная / Шульгино
1192	ВК	Жилой дом	82,4	0,025	156,8	156,97	0,008	0,03	0	0,012	0,13	0,0163	Гамово / Заречная / Шульгино
1191	ВК	Жилой дом	29,47	0,025	156,8	156,61	0,008	0,03	0	0,004	0,13	0,0163	Гамово / Заречная / Шульгино
1189	ВК	Жилой дом	17,97	0,025	156,8	156,63	0,008	0,03	0	0,003	0,13	0,0163	Гамово / Заречная / Шульгино
1187	ВК	ВК	28,03	0,05	156,66	156,8	0,024	0,09	0	0,001	0,02	0,0122	Гамово / Заречная / Шульгино
1185	ВК	Жилой дом	11,82	0,025	156,66	156,42	0,008	0,03	0	0,002	0,13	0,0163	Гамово / Заречная / Шульгино
1183	У	Жилой дом	12,29	0,025	156,76	156,53	0,008	0,03	0	0,002	0,13	0,0163	Гамово / Заречная / Шульгино
1181	У	Жилой дом	11,94	0,025	156,97	156,76	0,008	0,03	0	0,002	0,13	0,0163	Гамово / Заречная / Шульгино
1179	У	ВК	20,53	0,05	156,76	156,66	0,032	0,12	0	0,001	0,03	0,0163	Гамово / Заречная / Шульгино
1177	У	У	21,85	0,05	156,97	156,76	0,04	0,14	0	0,001	0,04	0,0204	Гамово / Заречная / Шульгино
1175	У	У	29,35	0,05	156,84	156,97	0,048	0,17	0	0,002	0,05	0,0244	Гамово / Заречная / Шульгино
1173	У	Жилой дом	11,29	0,025	156,84	156,98	0,008	0,03	0	0,002	0,13	0,0163	Гамово / Заречная / Шульгино
1171	ВК	У	47	0,05	156,63	156,84	0,056	0,2	0	0,003	0,06	0,0285	Гамово / Заречная / Шульгино
1169	ВК	Жилой дом	46,88	0,025	156,63	156,57	0,008	0,03	0	0,007	0,13	0,0163	Гамово / Заречная / Шульгино
1167	ВК	Жилой дом	21,17	0,025	156,63	156,62	0,008	0,03	0	0,003	0,13	0,0163	Гамово / Заречная / Шульгино
1165	ВК	ВК	59,93	0,05	156,33	156,63	0,072	0,26	0	0,005	0,07	0,0367	Гамово / Заречная / Шульгино
1163	ВК	Жилой дом	26,74	0,025	156,97	156,98	0,008	0,03	0	0,004	0,13	0,0163	Гамово / Заречная / Шульгино
789	ВК	Многоквартирный жилой дом	17,69	0,025	150,5	150,11	0,008	0,03	0	0,003	0,13	0,0163	Гамово / Заречная / Шульгино
787	ВК	Многоквартирный жилой дом	92,84	0,025	150,5	149,52	0,008	0,03	0	0,013	0,13	0,0163	Гамово / Заречная / Шульгино
786	ВК	ВК	53,56	0,05	149,69	150,5	0,016	0,06	0	0,001	0,02	0,0081	Гамово / Заречная / Шульгино
784	ВК	ВК	41,63	0,05	147,98	149,69	0,024	0,09	0	0,001	0,02	0,0122	Гамово / Заречная / Шульгино
747	ВК	Жилой дом	18,91	0,025	148,76	148,22	0,008	0,03	0	0,003	0,13	0,0163	Гамово / Заречная / Шульгино
745	ВК	Жилой дом	20,32	0,025	149,28	148,73	0,008	0,03	0	0,003	0,13	0,0163	Гамово / Заречная / Шульгино
743	ВК	Жилой дом	17,15	0,025	150,2	149,73	0,008	0,03	0	0,002	0,13	0,0163	Гамово / Заречная / Шульгино
741	ВК	Жилой дом	19,5	0,025	151,07	150,32	0,008	0,03	0	0,003	0,13	0,0163	Гамово / Заречная / Шульгино
739	ВК	Жилой дом	17,62	0,025	151,52	150,73	0,008	0,03	0	0,003	0,13	0,0163	Гамово / Заречная / Шульгино
1003	ВК	ВК	150,79	0,16	154	153,28	1,2639	4,55	0	0,009	0,05	0,0629	Гамово / Заречная / Шульгино
1005	ВК	ВК	28,1	0,16	153,28	153,07	1,1361	4,09	0	0,001	0,04	0,0565	Гамово / Заречная / Шульгино
1007	ВК	ВК	46,52	0,16	153,07	153,02	0,2713	0,98	0	0	0	0,0135	Гамово / Заречная / Шульгино
1009	ВК	ВК	74,5	0,16	153,02	153,01	0,2313	0,83	0	0	0	0,0115	Гамово / Заречная / Шульгино
1011	ВК	ВК	15,29	0,02	153,01	153,32	0,0868	0,31	0	0,126	7,49	0,2764	Гамово / Заречная / Шульгино
1013	ВК	Жилой дом	70,75	0,03	153,32	153,14	0,02	0,07	0	0,012	0,16	0,0283	Гамово / Заречная / Шульгино
1015	ВК	ВК	28,66	0,03	153,32	153,32	0,0668	0,24	0	0,016	0,52	0,0945	Гамово / Заречная / Шульгино
1017	ВК	Жилой дом	13,61	0,02	153,32	153,36	0,02	0,07	0	0,012	0,79	0,0637	Гамово / Заречная / Шульгино
1019	ВК	ВК	42,05	0,03	153,32	153,29	0,0468	0,17	0	0,017	0,36	0,0662	Гамово / Заречная / Шульгино
1021	ВК	Жилой дом	15,14	0,03	153,29	153,49	0,0268	0,1	0	0,003	0,21	0,038	Гамово / Заречная / Шульгино
1023	ВК	ВК	107,79	0,03	153,29	153,4	0	0	0	0	0	0	Гамово / Заречная / Шульгино
1025	ВК	Жилой дом	167	0,03	153,29	151,72	0,02	0,07	0	0,029	0,16	0,0283	Гамово / Заречная / Шульгино
1027	ВК	ВК	94,12	0,16	150,78	150,25	0,104	0,37	0	0	0	0,0052	Гамово / Заречная / Шульгино
1029	Насосная Гамово	ВК	50,51	0,16	152,59	153,01	47,9877	172,76	0	3,314	59,64	2,3867	Гамово / Заречная / Шульгино
1031	ВК	ВК	60,78	0,03	153,01	152,92	0,0405	0,15	0	0,021	0,32	0,0573	Гамово / Заречная / Шульгино
1033	ВК	ВК	25,18	0,02	152,92	152,9	0,0205	0,07	0	0,022	0,81	0,0653	Гамово / Заречная / Шульгино
1035	ВК	Религиозное учреждение	50,62	0,03	152,9	152,61	0	0	0	0	0	0,0007	Гамово / Заречная / Шульгино
1037	ВК	Жилой дом	32,42	0,03	152,9	152,62	0,02	0,07	0	0,006	0,16	0,0283	Гамово / Заречная / Шульгино
1039	ВК	Жилой дом	18,47	0,03	152,92	152,67	0,02	0,07	0	0,003	0,16	0,0283	Гамово / Заречная / Шульгино
1040	ВК	ВК	100,85	0,16	152,22	150,78	0,104	0,37	0	0	0	0,0052	Гамово / Заречная / Шульгино
1041	ВК	Насосная Гамово	17,82	0,16	152,22	152,59	47,9877	172,76	0	1,169	59,64	2,3867	Гамово / Заречная / Шульгино
1043	ВК	ВК	83,73	0,16	153,01	152,22	48,0917	173,13	0	5,517	59,9	2,3919	Гамово / Заречная / Шульгино
1045	ВК	ВК	76,73	0,05	153,02	153,28	0,04	0,14	0	0,003	0,04	0,0204	Гамово / Заречная / Шульгино
1047	ВК	ВК	25	0,05	153,28	153,14	0,02	0,07	0	0,001	0,02	0,0102	Гамово / Заречная / Шульгино
1049	ВК	Жилой дом	18,3	0,03	153,14	153,86	0,02	0,07	0	0,003	0,16	0,0283	Гамово / Заречная / Шульгино
1051	ВК	Жилой дом	13,06	0,03	153,28	153,38	0,02	0,07	0	0,002	0,16	0,0283	Гамово / Заречная / Шульгино
1053	ВК	ВК	41,82	0,1	153,07	153	0,8648	3,11	0	0,013	0,28	0,1101	Гамово / Заречная / Шульгино
1055	ВК	Магазин	12,29	0,025	153	153	0	0	0	0	0,01	0,0016	Гамово / Заречная / Шульгино
1057	ВК	ВК	18,68	0,1	153	153	0,268	0,96	0	0	0,02	0,0341	Гамово / Заречная / Шульгино
1059	ВК	ВК	14,05	0,1	153	153	0,128	0,46	0	0	0,01	0,0163	Гамово / Заречная / Шульгино
1061	ВК	У	41,19	0,1	153	153,3	0,14	0,5	0	0	0,01	0,0178	Гамово / Заречная / Шульгино
1063	У	У	41,21	0,1	153,3	154,03	0,12	0,43	0	0	0,01	0,0153	Гамово / Заречная / Шульгино
1065	У	У	34,89	0,1	154,03	154,37	0,1	0,36	0	0	0,01	0,0127	Гамово / Заречная / Шульгино
1067	У	У	39,86	0,1	154,37	154,52	0,08	0,29	0	0	0,01	0,0102	Гамово / Заречная / Шульгино
1068	У	У	42,32	0,1	154,52	154,39	0,06	0,22	0	0	0	0,0076	Гамово / Заречная / Шульгино
1070	ВК	ВК	37,4	0,1	153	153,27	0,128	0,46	0	0	0,01	0,0163	Гамово / Заречная / Шульгино
1072	ВК	ВК	40,53	0,1	153,27	153,99	0,108	0,39	0	0	0,01	0,0138	Гамово / Заречная / Шульгино
1074	ВК	ВК	46,37	0,1	153,99	154,57	0,088	0,32	0	0	0,01	0,0112	Гамово / Заречная / Шульгино
1076	ВК	ВК	34,9	0,1	154,57	154,58	0,068	0,24	0	0	0	0,0087	Гамово / Заречная / Шульгино
1077	ВК	ВК	39,21	0,1	154,58	154,52	0,06	0,22	0	0	0	0,0076	Гамово / Заречная / Шульгино
1079	ВК	Жилой дом	14,22	0,025	154,58	154,71	0,008	0,03	0	0,002	0,13	0,0163	Гамово / Заречная / Шульгино
1081	ВК	Жилой дом	12,74	0,03	154,57	154,75	0,02	0,07	0	0,002	0,16	0,0283	Гамово / Заречная / Шульгино

Sys	Начало участка	Конец участка	Длина участка, м	Внутренний диаметр трубы, м	Геодезическая отметка начала участка, м	Геодезическая отметка конца участка, м	Расход воды на участке, л/с	Расход воды на участке, м3/ч	Утечка на участке, л/с	Потери напора на участке, м	Удельные линейные потери, мм/м	Скорость движения воды на участке, м/с	Поселение
1083	ВК	Жилой дом	12,93	0,03	153,99	154,07	0,02	0,07	0	0,002	0,16	0,0283	Гамово / Заречная / Шульгино
1085	ВК	Жилой дом	11,74	0,03	153,27	153,37	0,02	0,07	0	0,002	0,16	0,0283	Гамово / Заречная / Шульгино
1087	У	Жилой дом	10,9	0,03	153,3	153,1	0,02	0,07	0	0,002	0,16	0,0283	Гамово / Заречная / Шульгино
1089	У	Жилой дом	16,27	0,03	154,03	153,96	0,02	0,07	0	0,003	0,16	0,0283	Гамово / Заречная / Шульгино
1091	У	Жилой дом	9,83	0,03	154,37	154,24	0,02	0,07	0	0,002	0,16	0,0283	Гамово / Заречная / Шульгино
1093	У	Жилой дом	9,95	0,03	154,52	154,45	0,02	0,07	0	0,002	0,16	0,0283	Гамово / Заречная / Шульгино
1095	ВК	ВК	96,61	0,1	153	153,13	0,596	2,15	0	0,015	0,14	0,0759	Гамово / Заречная / Шульгино
1097	ВК	Жилой дом	27,85	0,03	153,13	153	0,02	0,07	0	0,005	0,16	0,0283	Гамово / Заречная / Шульгино
1099	ВК	Жилой дом	17,42	0,03	153,13	153,29	0,02	0,07	0	0,003	0,16	0,0283	Гамово / Заречная / Шульгино
1101	ВК	ВК	46,17	0,1	153,13	153,37	0,556	2	0	0,006	0,12	0,0708	Гамово / Заречная / Шульгино
1103	ВК	ВК	78,86	0,1	153,37	153,32	0,516	1,86	0	0,009	0,11	0,0657	Гамово / Заречная / Шульгино
1105	ВК	ВК	37,69	0,1	153,32	153,78	0,496	1,79	0	0,004	0,1	0,0632	Гамово / Заречная / Шульгино
1107	ВК	ВК	29,27	0,1	153,78	154,45	0,416	1,5	0	0,002	0,05	0,053	Гамово / Заречная / Шульгино
1109	ВК	ВК	30,56	0,1	154,45	154,81	0,376	1,35	0	0,001	0,04	0,0479	Гамово / Заречная / Шульгино
1111	ВК	ВК	29,49	0,1	154,81	154,97	0,336	1,21	0	0,001	0,03	0,0428	Гамово / Заречная / Шульгино
1113	ВК	Жилой дом	14,44	0,03	153,32	153,36	0,02	0,07	0	0,002	0,16	0,0283	Гамово / Заречная / Шульгино
1115	ВК	Жилой дом	23,22	0,03	153,78	153,79	0,02	0,07	0	0,004	0,16	0,0283	Гамово / Заречная / Шульгино
1117	ВК	Жилой дом	22,95	0,03	153,78	153,89	0,02	0,07	0	0,004	0,16	0,0283	Гамово / Заречная / Шульгино
1119	ВК	Жилой дом	23,87	0,03	154,45	154,1	0,02	0,07	0	0,004	0,16	0,0283	Гамово / Заречная / Шульгино
1121	ВК	Жилой дом	24,14	0,03	154,45	154,34	0,02	0,07	0	0,004	0,16	0,0283	Гамово / Заречная / Шульгино
1123	ВК	Жилой дом	15,98	0,03	154,81	154,92	0,02	0,07	0	0,003	0,16	0,0283	Гамово / Заречная / Шульгино
1125	ВК	Жилой дом	29,05	0,03	154,81	154,58	0,02	0,07	0	0,005	0,16	0,0283	Гамово / Заречная / Шульгино
1127	ВК	Жилой дом	13,74	0,03	154,97	155	0,02	0,07	0	0,002	0,16	0,0283	Гамово / Заречная / Шульгино
1129	У	Жилой дом	12,19	0,03	154,39	154,26	0,02	0,07	0	0,002	0,16	0,0283	Гамово / Заречная / Шульгино
1131	У	Жилой дом	10,19	0,03	154,86	154,71	0,02	0,07	0	0,002	0,16	0,0283	Гамово / Заречная / Шульгино
1133	У	Жилой дом	11,79	0,03	155,15	155,03	0,02	0,07	0	0,002	0,16	0,0283	Гамово / Заречная / Шульгино
1135	ВК	ВК	38,96	0,1	154,97	155,36	0,296	1,07	0	0,001	0,02	0,0377	Гамово / Заречная / Шульгино
1137	ВК	ВК	59,45	0,1	155,36	156,47	0,216	0,78	0	0,001	0,01	0,0275	Гамово / Заречная / Шульгино
1139	ВК	ВК	136,45	0,05	156,47	156,97	0,064	0,23	0	0,01	0,06	0,0326	Гамово / Заречная / Шульгино
1141	ВК	Жилой дом	22,39	0,03	156,47	155,87	0,02	0,07	0	0,004	0,16	0,0283	Гамово / Заречная / Шульгино
1143	ВК	Жилой дом	21,31	0,03	156,47	156,16	0,02	0,07	0	0,004	0,16	0,0283	Гамово / Заречная / Шульгино
1145	ВК	Жилой дом	20,71	0,03	155,36	155,27	0,02	0,07	0	0,004	0,16	0,0283	Гамово / Заречная / Шульгино
1147	ВК	Жилой дом	19,7	0,03	155,36	155,28	0,02	0,07	0	0,003	0,16	0,0283	Гамово / Заречная / Шульгино
1149	ВК	Жилой дом	30,49	0,03	154,97	154,66	0,02	0,07	0	0,005	0,16	0,0283	Гамово / Заречная / Шульгино
1151	ВК	ВК	17,07	0,03	155,36	155,72	0,04	0,14	0	0,006	0,31	0,0566	Гамово / Заречная / Шульгино
1153	ВК	Жилой дом	17,2	0,03	155,72	155,51	0,02	0,07	0	0,003	0,16	0,0283	Гамово / Заречная / Шульгино
1155	ВК	Жилой дом	25,23	0,03	155,72	155,91	0,02	0,07	0	0,004	0,16	0,0283	Гамово / Заречная / Шульгино
1157	ВК	ВК	17,85	0,03	156,47	156,33	0,112	0,4	0	0,031	1,56	0,1584	Гамово / Заречная / Шульгино
1159	ВК	Жилой дом	14,45	0,03	156,33	156,18	0,02	0,07	0	0,002	0,16	0,0283	Гамово / Заречная / Шульгино
1161	ВК	Жилой дом	18,19	0,03	156,33	156,27	0,02	0,07	0	0,003	0,16	0,0283	Гамово / Заречная / Шульгино
14607	Горный (Мостовая) Каптаж б/н	ВК 1	26,94	0,063	139,73	143,14	0,4417	1,59	0	0,037	1,36	0,1417	Горный (Мостовая)
14610	ВК 2	ВК 3	18,97	0,063	199,66	199,74	0,4	1,44	0	0,021	1,12	0,1283	Горный (Мостовая)
14612	ВК 3	ВК 4	40,74	0,063	199,74	198,63	0,025	0,09	0	0	0,01	0,008	Горный (Мостовая)
14614	ВК 4	ИЖС ул. Нижняя, д. 36	13,8	0,063	198,63	197,81	0,0083	0,03	0	0	0	0,0027	Горный (Мостовая)
14615	ВК 4	ИЖС ул. Гаражная, д. 1	54,71	0,063	198,63	197,27	0,0083	0,03	0	0	0	0,0027	Горный (Мостовая)
14617	ВК 2	ВК 6	16,54	0,063	199,66	199,65	0,0333	0,12	0	0	0,01	0,0107	Горный (Мостовая)
14619	ВК 6	ИЖС ул. Нижняя, д. 42	17,46	0,063	199,65	199,45	0,0083	0,03	0	0	0	0,0027	Горный (Мостовая)
14621	ВК 6	ВК 7	19,41	0,063	199,65	198,42	0,025	0,09	0	0	0,01	0,008	Горный (Мостовая)
14623	ВК 7	ИЖС ул. Гаражная, д. 2	12,54	0,063	198,42	199,54	0,0083	0,03	0	0	0	0,0027	Горный (Мостовая)
14625	ВК 7	ВК 8	18,26	0,063	198,42	199,09	0,0167	0,06	0	0	0,01	0,0053	Горный (Мостовая)
14627	ВК 8	Уз 6	22,03	0,063	199,09	197,27	0,0083	0,03	0	0	0	0,0027	Горный (Мостовая)
14629	Уз 6	ИЖС ул. Гаражная, д. 3	18,08	0,063	197,27	196,9	0,0083	0,03	0	0	0	0,0027	Горный (Мостовая)
14631	ВК 8	ИЖС ул. Гаражная, д. 5	16,69	0,063	199,09	197,18	0,0083	0,03	0	0	0	0,0027	Горный (Мостовая)
14632	ВК 1	Уз 3	375,83	0,063	143,14	196,19	0,4417	1,59	0	0,51	1,36	0,1417	Горный (Мостовая)
14633	Уз 3	ВК 2	186,09	0,063	196,19	199,66	0,4333	1,56	0	0,243	1,31	0,139	Горный (Мостовая)
14635	Уз 3	ИЖС ул. Нижняя, д. 39	16,99	0,063	196,19	195,61	0,0083	0,03	0	0	0	0,0027	Горный (Мостовая)
14636	ВК 3	ИЖС ул. Нижняя, д. 23	21,34	0,063	199,74	199	0,0083	0,03	0	0	0	0,0027	Горный (Мостовая)
14638	ВК 3	ВК 5	99,08	0,063	199,74	200,59	0,3667	1,32	0	0,093	0,94	0,1176	Горный (Мостовая)
14640	ВК 5	ВБ Горный (Мостовая)	17,76	0,063	200,59	201,18	0,3583	1,29	0	0,016	0,9	0,115	Горный (Мостовая)
14642	ВК 5	ИЖС ул. Верхняя, д. 20	101,84	0,063	200,59	202,25	0,0083	0,03	0	0	0	0,0027	Горный (Мостовая)
14644	У	ИЖС ул. Верхняя, д. 22	77,08	0,063	201,31	202,79	0,0083	0,03	0	0	0	0,0027	Горный (Мостовая)
14646	ВБ Горный (Мостовая)	У	2,63	0,063	201,18	201,31	0,3583	1,29	0	0,002	0,9	0,115	Горный (Мостовая)
14648	Уз 5	ВК 9	147,75	0,063	202,65	202,23	0,025	0,09	0	0,001	0,01	0,008	Горный (Мостовая)
14652	ВК 9	ИЖС ул. Школьная, д. 5	142,56	0,063	202,23	201,9	0,0083	0,03	0	0	0	0,0027	Горный (Мостовая)
14654	Уз 5	Уз 1	14,85	0,063	202,65	203	0,3167	1,14	0	0,011	0,71	0,1016	Горный (Мостовая)
14656	Уз 1	Уз 4	36,56	0,063	203	203,68	0,3083	1,11	0	0,025	0,67	0,0989	Горный (Мостовая)
14658	Уз 4	Уз 8	33,19	0,063	203,68	203,06	0,3	1,08	0	0,01	0,3	0,0962	Горный (Мостовая)
14660	Уз 8	ИЖС ул. Верхняя, д. 23	12,52	0,063	203,06	203,45	0,0083	0,03	0	0	0	0,0027	Горный (Мостовая)
14662	Уз 4	ИЖС ул. Верхняя, д. 25	15,51	0,063	203,68	203,69	0,0083	0,03	0	0	0	0,0027	Горный (Мостовая)
14664	Уз 1	ИЖС ул. Верхняя, д. 27	15,81	0,063	203	202,95	0,0083	0,03	0	0	0	0,0027	Горный (Мостовая)
14666	Уз 8	ВК 10	162,23	0,063	203,06	197,04	0,1667	0,6	0	0,011	0,07	0,0535	Горный (Мостовая)
14668	ВК 10	ИЖС ул. Нижняя, д. 30	77,05	0,063	197,04	196,46	0,0083	0,03	0	0	0	0,0027	Горный (Мостовая)

Sys	Начало участка	Конец участка	Длина участка, м	Внутренний диаметр трубы, м	Геодезическая отметка начала участка, м	Геодезическая отметка конца участка, м	Расход воды на участке, л/с	Расход воды на участке, м3/ч	Утечка на участке, л/с	Потери напора на участке, м	Удельные линейные потери, мм/м	Скорость движения воды на участке, м/с	Поселение
14670	Уз 8	ВК 11	33,31	0,063	203,06	202,61	0,125	0,45	0	0,002	0,05	0,0401	Горный (Мостовая)
14672	ВК 11	ИЖС ул. Верхняя, д. 21	16,24	0,063	202,61	202,95	0,0083	0,03	0	0	0	0,0027	Горный (Мостовая)
14674	ВК 11	ВК 12	36,57	0,063	202,61	202,71	0,1083	0,39	0	0,002	0,04	0,0348	Горный (Мостовая)
14676	ВК 12	ИЖС ул. Верхняя, д. 19	14,1	0,063	202,71	202,86	0,0083	0,03	0	0	0	0,0027	Горный (Мостовая)
14678	ВК 12	ИЖС ул. Верхняя, д. 16	21,7	0,063	202,71	202,32	0,0083	0,03	0	0	0	0,0027	Горный (Мостовая)
14680	ВК 12	ВК 13	40,57	0,063	202,71	202,34	0,0917	0,33	0	0,001	0,04	0,0294	Горный (Мостовая)
14682	ВК 13	ИЖС ул. Верхняя, д. 14	21,97	0,063	202,34	202,38	0,0083	0,03	0	0	0	0,0027	Горный (Мостовая)
14684	ВК 13	ВК 14	41,19	0,063	202,34	201,53	0,0833	0,3	0	0,001	0,03	0,0267	Горный (Мостовая)
14686	ВК 14	ИЖС ул. Верхняя, д. 12	36,49	0,063	201,53	201,88	0,0083	0,03	0	0	0	0,0027	Горный (Мостовая)
14688	ВК 14	ВК 15	27,46	0,063	201,53	201,56	0,075	0,27	0	0,001	0,03	0,0241	Горный (Мостовая)
14690	ВК 15	ИЖС ул. Верхняя, д. 15	14,04	0,063	201,56	201,41	0,0083	0,03	0	0	0	0,0027	Горный (Мостовая)
14692	ВК 15	ИЖС ул. Верхняя, д. 10	18,73	0,063	201,56	201,75	0,0083	0,03	0	0	0	0,0027	Горный (Мостовая)
14694	ВК 15	ИЖС ул. Верхняя, д. 13	31,63	0,063	201,56	201,32	0,0083	0,03	0	0	0	0,0027	Горный (Мостовая)
14696	ВК 15	ВК 16	46,91	0,063	201,56	201,4	0,0417	0,15	0	0,001	0,02	0,0134	Горный (Мостовая)
14698	ВК 16	ИЖС ул. Верхняя, д. 8	24	0,063	201,4	201,91	0,0083	0,03	0	0	0	0,0027	Горный (Мостовая)
14700	ВК 16	ВК 17	43,07	0,063	201,4	200,9	0,0333	0,12	0	0,001	0,01	0,0107	Горный (Мостовая)
14702	ВК 17	ИЖС ул. Верхняя, д. 9	20,39	0,063	200,9	200,28	0,0083	0,03	0	0	0	0,0027	Горный (Мостовая)
14704	ВК 17	ИЖС ул. Верхняя, д. 11	27,06	0,063	200,9	200,82	0,0083	0,03	0	0	0	0,0027	Горный (Мостовая)
14706	ВК 17	ИЖС ул. Верхняя, д. 5	25,1	0,063	200,9	201,61	0,0083	0,03	0	0	0	0,0027	Горный (Мостовая)
14707	ВК 17	ИЖС ул. Верхняя, д. 7	67,2	0,063	200,9	199	0,0083	0,03	0	0	0	0,0027	Горный (Мостовая)
14708	ВК 10	ВК 18	161,74	0,063	197,04	199,09	0,1333	0,48	0	0,009	0,05	0,0428	Горный (Мостовая)
14710	ВК 10	ИЖС ул. Нижняя, д. 28	17,64	0,063	197,04	196,19	0,0083	0,03	0	0	0	0,0027	Горный (Мостовая)
14712	Уз 5	ИЖС ул. Верхняя, д. 29	19,69	0,063	202,65	202,1	0,0083	0,03	0	0	0	0,0027	Горный (Мостовая)
14716	ВК 4	ИЖС ул. Нижняя, д. 34	72,47	0,063	198,63	196,95	0,0083	0,03	0	0	0	0,0027	Горный (Мостовая)
14718	ВК 11	ИЖС ул. Верхняя, д. 18	19,98	0,063	202,61	202,18	0,0083	0,03	0	0	0	0,0027	Горный (Мостовая)
14720	ВК 15	ИЖС ул. Верхняя, д. 8/3	24,91	0,063	201,56	201,77	0,0083	0,03	0	0	0	0,0027	Горный (Мостовая)
14722	ВК 9	ИЖС ул. Школьная, д. 1	86,99	0,063	202,23	203	0,0083	0,03	0	0	0	0,0027	Горный (Мостовая)
14728	ВК 21	ИЖС ул. Нижняя, д. 12	15,19	0,063	199,12	197,87	0,0083	0,03	0	0	0	0,0027	Горный (Мостовая)
14730	ВК 21	ВК 22	63,35	0,063	199,12	195,97	0,0583	0,21	0	0,001	0,02	0,0187	Горный (Мостовая)
14732	ВК 22	ИЖС ул. Нижняя, д. 10/а	12,9	0,063	195,97	195,46	0,0083	0,03	0	0	0	0,0027	Горный (Мостовая)
14734	ВК 22	ВК 23	71,89	0,063	195,97	195,57	0,05	0,18	0	0,001	0,02	0,016	Горный (Мостовая)
14736	ВК 23	ИЖС ул. Нижняя, д. 10	11,47	0,063	195,57	195,57	0,0083	0,03	0	0	0	0,0027	Горный (Мостовая)
14738	ВК 23	ВК 24	46,54	0,063	195,57	195,96	0,0417	0,15	0	0,001	0,02	0,0134	Горный (Мостовая)
14740	ВК 24	ИЖС ул. Нижняя, д. 6	10,23	0,063	195,96	195,5	0,0083	0,03	0	0	0	0,0027	Горный (Мостовая)
14742	ВК 24	ВК 25	29,37	0,063	195,96	195,39	0,0333	0,12	0	0	0,01	0,0107	Горный (Мостовая)
14744	ВК 25	ИЖС ул. Нижняя, д. 4	14,66	0,063	195,39	195,23	0,0083	0,03	0	0	0	0,0027	Горный (Мостовая)
14746	ВК 25	ИЖС ул. Нижняя, д. 5	19,54	0,063	195,39	195,7	0,0083	0,03	0	0	0	0,0027	Горный (Мостовая)
14748	ВК 25	ВК 26	58,04	0,063	195,39	194,54	0,0083	0,03	0	0	0	0,0027	Горный (Мостовая)
14750	ВК 26	ИЖС ул. Нижняя, д. 2	20,89	0,063	194,54	194,53	0,0083	0,03	0	0	0	0,0027	Горный (Мостовая)
14751	Уз 2	ВК 21	41,25	0,063	200,33	199,12	0,0667	0,24	0	0,001	0,03	0,0214	Горный (Мостовая)
14753	Уз 2	ВК 27	29,97	0,063	200,33	200,47	0,0083	0,03	0	0	0	0,0027	Горный (Мостовая)
14755	Уз 2	ИЖС ул. Нижняя, д. 14	11,03	0,063	200,33	199,42	0,0083	0,03	0	0	0	0,0027	Горный (Мостовая)
14757	ВК 25	ИЖС ул. Нижняя, д. 3	18,81	0,063	195,39	195,39	0,0083	0,03	0	0	0	0,0027	Горный (Мостовая)
14759	ВК 18	ИЖС ул. Нижняя, д. 23	21,17	0,063	199,09	199,52	0,0083	0,03	0	0	0	0,0027	Горный (Мостовая)
14761	ВК 18	ВК 19	38,16	0,063	199,09	199,28	0,125	0,45	0	0,002	0,05	0,0401	Горный (Мостовая)
14763	ВК 19	ИЖС ул. Нижняя, д. 22	21,07	0,063	199,28	198,5	0,0083	0,03	0	0	0	0,0027	Горный (Мостовая)
14765	ВК 19	ИЖС ул. Нижняя, д. 20/а	18,83	0,063	199,28	198,69	0,0083	0,03	0	0	0	0,0027	Горный (Мостовая)
14767	ВК 19	Уз 7	32,2	0,063	199,28	199,8	0,1	0,36	0	0,001	0,04	0,0321	Горный (Мостовая)
14769	Уз 7	ИЖС ул. Нижняя, д. 20	14,1	0,063	199,8	199,14	0,0083	0,03	0	0	0	0,0027	Горный (Мостовая)
14771	Уз 7	ВК 20	47,29	0,063	199,8	201,05	0,0917	0,33	0	0,002	0,04	0,0294	Горный (Мостовая)
14773	ВК 20	ИЖС ул. Нижняя, д. 18	13,64	0,063	201,05	200,27	0,0083	0,03	0	0	0	0,0027	Горный (Мостовая)
14775	ВК 19	ИЖС ул.Нижняя, д. 15	22,3	0,063	199,28	200,01	0,0083	0,03	0	0	0	0,0027	Горный (Мостовая)
14776	ВК 20	Уз 2	51,01	0,063	201,05	200,33	0,0833	0,3	0	0,002	0,03	0,0267	Горный (Мостовая)
14779	ВК 27	ИЖС ул. Нижняя, д. 16	18,88	0,063	200,47	198,24	0,0083	0,03	0	0	0	0,0027	Горный (Мостовая)
14781	ВК 10	ИЖС ул. Нижняя, д. 28/а	69,68	0,063	197,04	194,78	0,0083	0,03	0	0	0	0,0027	Горный (Мостовая)
14783	ВК 10	ИЖС ул. Нижняя, д. 30/а	71,73	0,063	197,04	194,67	0,0083	0,03	0	0	0	0,0027	Горный (Мостовая)
26656	У	Уз 5	38,32	0,063	201,31	202,65	0,35	1,26	0	0,033	0,86	0,1123	Горный (Мостовая)
14650	ВК 9	ИЖС ул. Школьная, д. 3	82,47	0,063	202,23	202,88	0,0083	0,03	0	0	0	0,0027	Горный (Мостовая)
26513	У	ВК	5,93	0,11	129,72	129,59			0		0,25		Горшки
26511	ОК	ВК	0,9	0,11	129,64	129,59	2,484	8,94	0	0,001	1,26	0,2614	Горшки
26507	У	Водонапорная башня №1 Горшки	1,32	0,11	129,72	129,69	2,484	8,94	0	0,002	1,26	0,2614	Горшки
25996	У	Частный дом	140,99	0,025	114,34	113	0,02	0,07	0	0,05	0,32	0,0407	Горшки
25994	У	ВК	92,52	0,11	114,34	113,29	0,088	0,32	0	0	0	0,0093	Горшки
25993	У	У	62,38	0,11	114,72	114,34	0,108	0,39	0	0	0	0,0114	Горшки
25992	У	Частный дом	19,97	0,025	113,03	112,67	0,02	0,07	0	0,007	0,32	0,0407	Горшки
25991	У	Частный дом	11,9	0,025	113,03	113,9	0,02	0,07	0	0,004	0,32	0,0407	Горшки
25990	У	У	34,58	0,032	113,32	113,03	0,04	0,14	0	0,009	0,24	0,0497	Горшки
25988	У	Молодёжная, 10	31,56	0,025	113,32	112,39	0,008	0,03	0	0,004	0,13	0,0163	Горшки
25987	У	Молодёжная, 13	23,95	0,025	113,32	113,78	0,008	0,03	0	0,003	0,13	0,0163	Горшки
25986	У	У	84,83	0,032	113,94	113,32	0,056	0,2	0	0,031	0,34	0,0696	Горшки
25984	У	Молодёжная, 18А	41,51	0,025	113,7	113,24	0,008	0,03	0	0,006	0,13	0,0163	Горшки

Sys	Начало участка	Конец участка	Длина участка, м	Внутренний диаметр трубы, м	Геодезическая отметка начала участка, м	Геодезическая отметка конца участка, м	Расход воды на участке, л/с	Расход воды на участке, м3/ч	Утечка на участке, л/с	Потери напора на участке, м	Удельные линейные потери, мм/м	Скорость движения воды на участке, м/с	Поселение
25983	У	Молодёжная, 16	86,95	0,025	113,7	110,43	0,008	0,03	0	0,012	0,13	0,0163	Горшки
25982	У	У	25,49	0,032	113,76	113,7	0,016	0,06	0	0,003	0,1	0,0199	Горшки
25980	У	Молодёжная, 14	6,72	0,025	113,76	113,49	0,008	0,03	0	0,001	0,13	0,0163	Горшки
25979	У	У	28,35	0,032	113,94	113,76	0,024	0,09	0	0,004	0,14	0,0298	Горшки
25977	У	У	11,21	0,11	113,95	113,94	0,08	0,29	0	0	0	0,0084	Горшки
25975	У	Частный дом	114,91	0,025	113,95	114	0,02	0,07	0	0,041	0,32	0,0407	Горшки
25974	У	Частный дом	14,94	0,025	113,95	114	0,02	0,07	0	0,005	0,32	0,0407	Горшки
25973	У	Молодёжная, 15	20,6	0,025	113,95	113,72	0,008	0,03	0	0,003	0,13	0,0163	Горшки
25972	У	ПГ	14,26	0,025	113,95	113,88	0	0	0	0	0	0	Горшки
25970	У	У	132,12	0,11	116,01	113,95	0,128	0,46	0	0,001	0,01	0,0135	Горшки
25967	У	У	21,06	0,11	116,08	116,01	0,5	1,8	0	0,001	0,05	0,0526	Горшки
25966	У	У	25,24	0,11	116,01	115,94	0,372	1,34	0	0,001	0,03	0,0391	Горшки
25965	БК	У	204,15	0,11	116,47	116,11	0,54	1,94	0	0,016	0,07	0,0568	Горшки
25964	У	Лесная, 2/1	77,95	0,025	116,11	115,28	0,02	0,07	0	0,028	0,32	0,0407	Горшки
25963	У	У	67,66	0,11	116,11	116,08	0,52	1,87	0	0,004	0,05	0,0547	Горшки
25961	У	Частный дом	23,35	0,025	116,08	115,69	0,02	0,07	0	0,008	0,32	0,0407	Горшки
25959	У	Лесная, 4	17,65	0,025	115,94	115,58	0,008	0,03	0	0,003	0,13	0,0163	Горшки
25958	У	Частный дом	26,21	0,025	115,94	116,46	0,02	0,07	0	0,009	0,32	0,0407	Горшки
25957	У	У	40,19	0,11	115,94	115,92	0,344	1,24	0	0,001	0,02	0,0362	Горшки
25955	У	Частный дом	27,14	0,025	115,92	116,41	0,02	0,07	0	0,01	0,32	0,0407	Горшки
25954	У	У	30,54	0,11	115,92	115,95	0,324	1,17	0	0,001	0,02	0,0341	Горшки
25952	У	Лесная, 6	23,2	0,025	115,95	115,45	0,008	0,03	0	0,003	0,13	0,0163	Горшки
25951	У	Частный дом	24,46	0,025	115,95	116,36	0,02	0,07	0	0,009	0,32	0,0407	Горшки
25950	У	У	36,87	0,11	115,95	116,36	0,296	1,07	0	0,001	0,01	0,0311	Горшки
25948	У	Лесная, 8	27,12	0,025	116,36	115,82	0,008	0,03	0	0,004	0,13	0,0163	Горшки
25947	У	Частный дом	22,08	0,025	116,36	116,74	0,02	0,07	0	0,008	0,32	0,0407	Горшки
25946	У	У	40,13	0,11	116,36	116,72	0,268	0,96	0	0,001	0,01	0,0282	Горшки
25944	БК	Новая, 15	47,88	0,025	122,45	123,31	0,008	0,03	0	0,007	0,13	0,0163	Горшки
25943	БК	Частный дом	24,57	0,025	122,45	121,89	0,02	0,07	0	0,009	0,32	0,0407	Горшки
25942	БК	Новая, 10	35,74	0,025	122,45	121,51	0,008	0,03	0	0,005	0,13	0,0163	Горшки
25941	БК	Новая, 11	32,64	0,025	122,45	123,6	0,008	0,03	0	0,005	0,13	0,0163	Горшки
25940	У	БК	175,54	0,032	116,72	122,45	0,044	0,16	0	0,051	0,26	0,0547	Горшки
25938	У	У	38,93	0,032	116,55	116,35	0,056	0,2	0	0,014	0,34	0,0696	Горшки
25937	У	Частный дом	21,21	0,025	116,55	115,82	0,02	0,07	0	0,008	0,32	0,0407	Горшки
25936	У	Частный дом	26,1	0,025	116,55	117	0,02	0,07	0	0,009	0,32	0,0407	Горшки
25935	У	У	47,14	0,032	116,75	116,55	0,096	0,35	0	0,04	0,77	0,1194	Горшки
25933	У	Частный дом	22,98	0,025	116,75	117	0,02	0,07	0	0,008	0,32	0,0407	Горшки
25932	У	У	13,25	0,032	116,72	116,75	0,116	0,42	0	0,018	1,2	0,1442	Горшки
25929	БК	Молодёжная, 20	24,41	0,025	113,29	112,53	0,008	0,03	0	0,003	0,13	0,0163	Горшки
25928	БК	Частный дом	38,59	0,025	113,29	113,51	0,02	0,07	0	0,014	0,32	0,0407	Горшки
25927	У	Молодёжная, 25	47,59	0,025	113,1	113	0,008	0,03	0	0,007	0,13	0,0163	Горшки
25925	У	Частный дом	7,36	0,025	113,1	113,12	0,02	0,07	0	0,003	0,32	0,0407	Горшки
25924	БК	У	17,13	0,025	113,29	113,1	0,028	0,1	0	0,009	0,45	0,057	Горшки
25923	БК	У	21,4	0,11	113,29	113,06	0,032	0,12	0	0	0	0,0034	Горшки
25921	У	Молодёжная, 22	20,54	0,025	113,06	112,92	0,008	0,03	0	0,003	0,13	0,0163	Горшки
25920	У	У	47,64	0,11	113,06	113	0,024	0,09	0	0	0	0,0025	Горшки
25918	У	У	34,44	0,11	113	113	0,024	0,09	0	0	0	0,0025	Горшки
25916	У	Молодёжная, 26	21,87	0,025	113	113	0,008	0,03	0	0,003	0,13	0,0163	Горшки
25883	БК	Советская, 27А	198,75	0,025	112,49	111,2	0,008	0,03	0	0,028	0,13	0,0163	Горшки
25882	БК	Советская, 27	21,11	0,025	112,49	112,17	0,008	0,03	0	0,003	0,13	0,0163	Горшки
25881	БК	Советская, 29	30,06	0,025	112,49	112,89	0,008	0,03	0	0,004	0,13	0,0163	Горшки
25880	У	БК	69,56	0,025	112,01	112,49	0,024	0,09	0	0,03	0,39	0,0489	Горшки
25878	У	Советская, 31	25,28	0,025	112,01	112,3	0,008	0,03	0	0,004	0,13	0,0163	Горшки
25873	У	Частный дом	11,91	0,025	112,01	111,86	0,02	0,07	0	0,004	0,32	0,0407	Горшки
25872	У	У	38,63	0,025	111,18	112,01	0,052	0,19	0	0,036	0,84	0,1059	Горшки
25870	У	Частный дом	19,24	0,025	111,18	110,83	0,02	0,07	0	0,007	0,32	0,0407	Горшки
25869	У	У	41,29	0,025	111,35	111,18	0,072	0,26	0	0,067	1,47	0,1467	Горшки
25867	У	Частный дом	11,06	0,025	111,35	111,22	0,02	0,07	0	0,004	0,32	0,0407	Горшки
25866	БК	У	43,14	0,025	111,82	111,35	0,092	0,33	0	0,124	2,61	0,1874	Горшки
25864	БК	Советская, 19	15	0,025	111,82	111,81	0,008	0,03	0	0,002	0,13	0,0163	Горшки
25863	У	Частный дом	11,45	0,025	111,61	111,85	0,02	0,07	0	0,004	0,32	0,0407	Горшки
25862	У	Частный дом	21,94	0,025	111,61	111,18	0,02	0,07	0	0,008	0,32	0,0407	Горшки
25861	У	У	21,23	0,05	111,35	111,61	0,04	0,14	0	0,001	0,04	0,0204	Горшки
25859	У	Частный дом	29,27	0,025	111,35	111,37	0,02	0,07	0	0,01	0,32	0,0407	Горшки
25858	У	Частный дом	9,31	0,025	111,35	111,67	0,02	0,07	0	0,003	0,32	0,0407	Горшки
25857	У	У	20,24	0,05	111,07	111,35	0,08	0,29	0	0,002	0,08	0,0407	Горшки
25855	У	Частный дом	10,58	0,025	111,52	111,22	0,02	0,07	0	0,004	0,32	0,0407	Горшки
25854	У	Частный дом	57,73	0,025	111,52	110,54	0,02	0,07	0	0,02	0,32	0,0407	Горшки
25853	У	У	25,68	0,05	111,07	111,52	0,04	0,14	0	0,001	0,04	0,0204	Горшки
25851	У	У	18,1	0,05	111,38	111,07	0,12	0,43	0	0,002	0,12	0,0611	Горшки
25849	У	Частный дом	11,66	0,025	111,38	111,32	0,02	0,07	0	0,004	0,32	0,0407	Горшки
25848	У	Частный дом	20,11	0,025	111,38	111,19	0,02	0,07	0	0,007	0,32	0,0407	Горшки

Sys	Начало участка	Конец участка	Длина участка, м	Внутренний диаметр трубы, м	Геодезическая отметка начала участка, м	Геодезическая отметка конца участка, м	Расход воды на участке, л/с	Расход воды на участке, м3/ч	Утечка на участке, л/с	Потери напора на участке, м	Удельные линейные потери, мм/м	Скорость движения воды на участке, м/с	Поселение
25847	У	У	46,65	0,05	111,12	111,38	0,16	0,58	0	0,012	0,24	0,0815	Горшки
25845	У	Частный дом	18,9	0,025	111,12	111,03	0,02	0,07	0	0,007	0,32	0,0407	Горшки
25844	У	Частный дом	8,6	0,025	111,12	111,1	0,02	0,07	0	0,003	0,32	0,0407	Горшки
25843	У	У	38,32	0,05	111,54	111,12	0,2	0,72	0	0,017	0,4	0,1019	Горшки
25841	У	Частный дом	18,6	0,025	111,54	111,35	0,02	0,07	0	0,007	0,32	0,0407	Горшки
25840	У	Частный дом	7,55	0,025	111,54	111,45	0,02	0,07	0	0,003	0,32	0,0407	Горшки
25839	У	У	39,38	0,05	111,96	111,54	0,24	0,86	0	0,038	0,87	0,1222	Горшки
25837	У	Частный дом	7,63	0,025	111,96	111,77	0,02	0,07	0	0,003	0,32	0,0407	Горшки
25836	У	У	17,18	0,05	112	111,96	0,26	0,94	0	0,019	1,01	0,1324	Горшки
25834	У	Советская, 15	33,89	0,025	112	112	0,008	0,03	0	0,005	0,13	0,0163	Горшки
25833	У	Частный дом	19,02	0,025	112	111,94	0,02	0,07	0	0,007	0,32	0,0407	Горшки
25832	У	У	16,61	0,05	112	112	0,288	1,04	0	0,022	1,22	0,1467	Горшки
25830	У	Частный дом	6,26	0,025	112	112	0,02	0,07	0	0,002	0,32	0,0407	Горшки
25829	У	У	53,87	0,05	112	112	0,308	1,11	0	0,082	1,39	0,1569	Горшки
25827	У	Частный дом	14,64	0,025	112	112	0,02	0,07	0	0,005	0,32	0,0407	Горшки
25826	ВК	У	39,53	0,1	111,82	112	0,1096	0,39	0	0	0,01	0,014	Горшки
25824	У	ВК	46,34	0,1	111,34	111,63	0,428	1,54	0	0,003	0,06	0,0545	Горшки
25822	У	Частный дом	31,55	0,025	111,34	111,38	0,02	0,07	0	0,011	0,32	0,0407	Горшки
25821	ВК	У	37,52	0,1	110,58	111,34	0,448	1,61	0	0,003	0,06	0,057	Горшки
25797	У	Советская, 37	34,19	0,025	111,62	111,45			0		0,13		Горшки
25796	У	Советская, 24	11,83	0,025	111,62	111,49			0		0,13		Горшки
25795	ВК	У	85,65	0,025	111,28	111,62			0		0,26		Горшки
25793	У	Советская, 22	69,11	0,025	111,57	111,7	0,008	0,03	0	0,01	0,13	0,0163	Горшки
25792	У	Советская, 35	45,12	0,025	111,57	111,96	0,008	0,03	0	0,006	0,13	0,0163	Горшки
25791	У	Советская, 33	15,07	0,025	111,57	111,65	0,008	0,03	0	0,002	0,13	0,0163	Горшки
25790	ВК	Частный дом	71,87	0,025	111,28	111,17	0,02	0,07	0	0,026	0,32	0,0407	Горшки
25789	ВК	Частный дом	206,01	0,025	111,28	110	0,02	0,07	0	0,073	0,32	0,0407	Горшки
25788	ВК	ПГ	6,75	0,025	111,28	111,43	0	0	0	0	0	0	Горшки
25786	У	ВК	45,99	0,025	111,5	111,28	0,04	0,14	0	0,033	0,65	0,0815	Горшки
25784	У	Мира, 22	14,84	0,025	111,5	111,2	0,008	0,03	0	0,002	0,13	0,0163	Горшки
25783	У	У	27,28	0,025	111,46	111,5	0,048	0,17	0	0,023	0,77	0,0978	Горшки
25773	ВК	ВК	136,54	0,1	128,1	123,47	1,076	3,87	0	0,063	0,42	0,137	Горшки
25772	У	Частный дом	101,83	0,11	112,43	109,97	0,02	0,07	0	0	0	0,0021	Горшки
25771	У	Частный дом	13,58	0,025	112,43	111,92	0,02	0,07	0	0,005	0,32	0,0407	Горшки
25770	У	У	116,81	0,11	115,83	112,43	0,04	0,14	0	0	0	0,0042	Горшки
25768	У	Лесная, 1	71,55	0,025	115,83	116	0,008	0,03	0	0,01	0,13	0,0163	Горшки
25767	ВК	У	80,11	0,11	116,13	115,83	0,048	0,17	0	0	0	0,0051	Горшки
25765	ВК	У	75,26	0,11	116,13	116	0,696	2,51	0	0,009	0,11	0,0732	Горшки
25764	У	Частный дом	33,58	0,025	116	116	0,02	0,07	0	0,012	0,32	0,0407	Горшки
25763	У	У	41,03	0,11	116	116,07	0,11	0,676	0	0,005	0,11	0,0711	Горшки
25761	У	Частный дом	31,39	0,025	116,07	116,04	0,02	0,07	0	0,011	0,32	0,0407	Горшки
25760	У	У	22,2	0,11	116,07	116,3	0,656	2,36	0	0,003	0,1	0,069	Горшки
25758	У	Потребитель	27,59	0,025	116,3	116,03	0,008	0,03	0	0,004	0,13	0,0163	Горшки
25757	У	ВК	51,74	0,11	116,3	116,47	0,648	2,33	0	0,006	0,1	0,0682	Горшки
25755	У	Частный дом	33,39	0,025	113,05	113,83	0,02	0,07	0	0,012	0,32	0,0407	Горшки
25754	У	Частный дом	14,85	0,025	113,05	112,39	0,02	0,07	0	0,005	0,32	0,0407	Горшки
25752	У	Частный дом	13,54	0,025	113,05	113,75	0,02	0,07	0	0,005	0,32	0,0407	Горшки
25751	ВК	У	13,31	0,025	113,12	113,05	0,06	0,22	0	0,014	0,97	0,1222	Горшки
25750	ВК	Молодёжная, 4	57,11	0,025	113,12	111,49	0,008	0,03	0	0,008	0,13	0,0163	Горшки
25749	У	ВК	27,98	0,11	114,27	113,12	0,068	0,24	0	0	0	0,0072	Горшки
25747	У	Частный дом	38,24	0,025	114,27	113,85	0,02	0,07	0	0,014	0,32	0,0407	Горшки
25746	ВК	У	115,68	0,11	116,47	114,27	0,088	0,32	0	0	0	0,0093	Горшки
25744	ВК	Частный дом	26,51	0,025	116,47	116,05	0,02	0,07	0	0,009	0,32	0,0407	Горшки
25742	У	Частный дом	25,06	0,025	113,74	113,63	0,02	0,07	0	0,009	0,32	0,0407	Горшки
25741	У	Частный дом	9,36	0,025	113,74	113,77	0,02	0,07	0	0,003	0,32	0,0407	Горшки
25740	У	У	32,42	0,05	113,32	113,74	0,04	0,14	0	0,001	0,04	0,0204	Горшки
25738	У	Частный дом	50,91	0,025	113,32	113,94	0,02	0,07	0	0,018	0,32	0,0407	Горшки
25737	У	У	45,08	0,05	111,51	113,32	0,06	0,22	0	0,003	0,06	0,0306	Горшки
25735	У	Частный дом	88,55	0,025	111,51	113,03	0,02	0,07	0	0,031	0,32	0,0407	Горшки
25734	У	У	76,11	0,05	110,43	111,51	0,08	0,29	0	0,007	0,08	0,0407	Горшки
25732	У	Частный дом	17,03	0,025	110,43	110,44	0,02	0,07	0	0,006	0,32	0,0407	Горшки
25731	У	Мира, 2А	12,8	0,025	110,43	110,61	0,008	0,03	0	0,002	0,13	0,0163	Горшки
25729	У	Школьная, 4	98,17	0,025	117,95	117,08	0,008	0,03	0	0,014	0,13	0,0163	Горшки
25728	У	Потребитель	5,71	0,025	117,95	117,87	0,02	0,07	0	0,002	0,32	0,0407	Горшки
25726	У	ВК	109,87	0,11	116,54	116,13	0,744	2,68	0	0,016	0,13	0,0783	Горшки
25724	У	Школьная, 2	41,63	0,025	116,54	116,38	0,02	0,07	0	0,015	0,32	0,0407	Горшки
25722	У	У	50,57	0,11	117,68	116,54	0,764	2,75	0	0,008	0,14	0,0804	Горшки
25720	У	Усть-Качинская, 2А	35,85	0,025	118,44	119,08	0,008	0,03	0	0,005	0,13	0,0163	Горшки
25719	У	Усть-Качинская, 2Б	10,14	0,025	118,44	118,2	0,008	0,03	0	0,001	0,13	0,0163	Горшки
25718	У	У	21,75	0,025	117,73	118,44	0,016	0,06	0	0,006	0,26	0,0326	Горшки
25716	У	Потребитель	5,85	0,025	117,73	117,53	0,008	0,03	0	0,001	0,13	0,0163	Горшки
25715	У	У	5,54	0,025	117,68	117,73	0,024	0,09	0	0,002	0,39	0,0489	Горшки

Sys	Начало участка	Конец участка	Длина участка, м	Внутренний диаметр трубы, м	Геодезическая отметка начала участка, м	Геодезическая отметка конца участка, м	Расход воды на участке, л/с	Расход воды на участке, м3/ч	Утечка на участке, л/с	Потери напора на участке, м	Удельные линейные потери, мм/м	Скорость движения воды на участке, м/с	Поселение
25713	ПГ	У	36,06	0,11	118,67	117,68	0,788	2,84	0	0,006	0,14	0,0829	Горшки
25711	ПГ	У	18,06	0,025	118,67	117,95	0,028	0,1	0	0,009	0,45	0,057	Горшки
25710	ПГ	Ленина, 1А	17,96	0,025	118,67	119,19	0,02	0,07	0	0,006	0,32	0,0407	Горшки
25709	У	ПГ	190,93	0,11	123,15	118,67	0,836	3,01	0	0,034	0,16	0,088	Горшки
25683	У	Частный дом	7,4	0,025	111,57	111,5	0,02	0,07	0	0,003	0,32	0,0407	Горшки
25682	У	У	32,51	0,025	111,22	111,57	0,044	0,16	0	0,025	0,71	0,0896	Горшки
25680	У	Советская, 18	9,47	0,025	111,22	111,21	0,008	0,03	0	0,001	0,13	0,0163	Горшки
25679	У	У	65,87	0,025	110,57	111,22	0,052	0,19	0	0,061	0,84	0,1059	Горшки
25677	У	Советская, 16	16,81	0,025	110,57	110,53	0,008	0,03	0	0,002	0,13	0,0163	Горшки
25676	ВК	У	15,34	0,025	110,58	110,57	0,06	0,22	0	0,016	0,97	0,1222	Горшки
25674	ВК	ВК	99,93	0,1	111,22	110,58	0,508	1,83	0	0,011	0,1	0,0647	Горшки
25672	У	Мира, 20	13,67	0,025	111,46	111,19	0,008	0,03	0	0,002	0,13	0,0163	Горшки
25670	ВК	У	32,46	0,025	111,22	111,49	0,064	0,23	0	0,037	1,03	0,1304	Горшки
25669	У	ВК	131,28	0,1	113,64	111,22	0,572	2,06	0	0,019	0,13	0,0728	Горшки
25668	У	Частный дом	9,45	0,025	111,37	111,39	0,02	0,07	0	0,003	0,32	0,0407	Горшки
25667	У	Мира, 3	24	0,025	111,37	111,31	0,008	0,03	0	0,003	0,13	0,0163	Горшки
25666	У	У	46,41	0,05	111,37	110,43	0,108	0,39	0	0,006	0,11	0,055	Горшки
25665	У	У	39,74	0,05	111,89	111,37	0,136	0,49	0	0,006	0,14	0,0693	Горшки
25663	У	Частный дом	17,95	0,025	111,89	111,72	0,02	0,07	0	0,006	0,32	0,0407	Горшки
25662	У	Частный дом	11,98	0,025	111,89	111,78	0,02	0,07	0	0,004	0,32	0,0407	Горшки
25661	У	У	36,82	0,05	111,82	111,89	0,176	0,63	0	0,012	0,29	0,0896	Горшки
25659	У	Частный дом	14,65	0,025	111,82	111,63	0,02	0,07	0	0,005	0,32	0,0407	Горшки
25658	У	У	31,39	0,05	111,87	111,82	0,196	0,71	0	0,013	0,38	0,0998	Горшки
25656	У	Частный дом	17,41	0,025	111,87	111,78	0,02	0,07	0	0,006	0,32	0,0407	Горшки
25655	У	Мира, 6А	21,14	0,025	111,87	111,93	0,008	0,03	0	0,003	0,13	0,0163	Горшки
25654	ВК	У	62,8	0,05	111,71	111,87	0,224	0,81	0	0,036	0,52	0,1141	Горшки
25652	ВК	Частный дом	33,39	0,025	111,71	111,8	0,02	0,07	0	0,012	0,32	0,0407	Горшки
25651	ВК	Частный дом	24,23	0,025	111,71	111,82	0,02	0,07	0	0,009	0,32	0,0407	Горшки
25650	У	Мира, 13	44,17	0,025	111,1	110,79	0,008	0,03	0	0,006	0,13	0,0163	Горшки
25649	У	Мира, 12	13,8	0,025	111,1	111,06	0,008	0,03	0	0,002	0,13	0,0163	Горшки
25648	У	У	52,33	0,025	111,73	111,1	0,016	0,06	0	0,015	0,26	0,0326	Горшки
25646	У	Мира, 10	12,84	0,025	111,73	111,57	0,008	0,03	0	0,002	0,13	0,0163	Горшки
25645	ВК	У	17,76	0,025	111,71	111,73	0,024	0,09	0	0,008	0,39	0,0489	Горшки
25643	У	Частный дом	37,31	0,025	115,39	116,1	0,02	0,07	0	0,013	0,32	0,0407	Горшки
25641	У	Частный дом	21,44	0,025	115,39	116,08	0,02	0,07	0	0,008	0,32	0,0407	Горшки
25640	У	У	19,68	0,05	114,22	115,39	0,04	0,14	0	0,001	0,04	0,0204	Горшки
25639	У	Школьная, 11А	14,68	0,025	114,22	113,62	0,008	0,03	0	0,002	0,13	0,0163	Горшки
25638	У	У	19,4	0,05	114,35	114,22	0,048	0,17	0	0,001	0,05	0,0244	Горшки
25636	У	Частный дом	14,28	0,025	114,35	115,4	0,02	0,07	0	0,005	0,32	0,0407	Горшки
25635	У	У	52,31	0,05	114,86	114,35	0,068	0,24	0	0,004	0,07	0,0346	Горшки
25633	У	Частный дом	12,98	0,025	114,86	115,17	0,02	0,07	0	0,005	0,32	0,0407	Горшки
25632	У	У	24,99	0,05	115,35	114,86	0,088	0,32	0	0,002	0,09	0,0448	Горшки
25630	У	ВК	106,81	0,1	114,27	111,71	0,288	1,04	0	0,003	0,02	0,0367	Горшки
25628	У	Школьная, 13А	15,46	0,025	114,27	114,23	0,008	0,03	0	0,002	0,13	0,0163	Горшки
25627	У	У	19,49	0,1	115,35	114,27	0,296	1,07	0	0,001	0,02	0,0377	Горшки
25625	ВК	У	76,26	0,1	114,97	115,35	0,384	1,38	0	0,004	0,05	0,0489	Горшки
25623	ВК	ПГ	8,95	0,025	114,97	114,62	0	0	0	0	0	0	Горшки
25621	У	У	77,21	0,025	111,49	111,46	0,056	0,2	0	0,077	0,9	0,1141	Горшки
25618	У	Мира, 16	9,41	0,025	111,49	111,3	0,008	0,03	0	0,001	0,13	0,0163	Горшки
25617	У	Школьная, 18А	47,02	0,025	113,34	115,37	0,008	0,03	0	0,007	0,13	0,0163	Горшки
25616	У	Школьная, 15	14,27	0,025	113,34	112,86	0,008	0,03	0	0,002	0,13	0,0163	Горшки
25615	У	У	45,24	0,025	113,64	113,34	0,016	0,06	0	0,013	0,26	0,0326	Горшки
25613	У	Школьная, 16	40,58	0,025	113,64	115,44	0,008	0,03	0	0,006	0,13	0,0163	Горшки
25612	ВК	У	65,13	0,1	114,97	113,64	0,596	2,15	0	0,01	0,14	0,0759	Горшки
25610	ВК	Частный дом	70,96	0,025	117,86	117,73	0,02	0,07	0	0,025	0,32	0,0407	Горшки
25608	У	ВК	64,07	0,025	117,86	117,86	0,02	0,07	0	0,023	0,32	0,0407	Горшки
25606	ВК	ВК	40,4	0,1	116,67	114,97	0,98	3,53	0	0,016	0,35	0,1248	Горшки
25604	ВК	Частный дом	19,69	0,025	116,67	116,93	0,02	0,07	0	0,007	0,32	0,0407	Горшки
25603	ВК	ВК	74,18	0,1	118,34	116,67	1	3,6	0	0,03	0,36	0,1273	Горшки
25600	У	Частный дом	10,34	0,025	117,86	117,88	0,02	0,07	0	0,004	0,32	0,0407	Горшки
25599	ВК	У	49,55	0,025	118,34	117,86	0,04	0,14	0	0,035	0,65	0,0815	Горшки
25598	ВК	Частный дом	42,42	0,025	118,34	118,38	0,02	0,07	0	0,015	0,32	0,0407	Горшки
25597	У	ВК	57,94	0,1	121,18	118,34	1,06	3,82	0	0,026	0,41	0,135	Горшки
25595	У	Садовая, 4	21,15	0,025	121,18	121,45	0,008	0,03	0	0,003	0,13	0,0163	Горшки
25594	ВК	У	31,91	0,1	123,47	121,18	1,068	3,84	0	0,014	0,41	0,136	Горшки
25592	ВК	Садовая, 5	22,05	0,025	123,47	123,99	0,008	0,03	0	0,003	0,13	0,0163	Горшки
25590	У	Частный дом	50,3	0,025	122,69	120,67	0,02	0,07	0	0,018	0,32	0,0407	Горшки
25589	У	Частный дом	12,58	0,025	122,69	121,59	0,02	0,07	0	0,004	0,32	0,0407	Горшки
25588	У	У	21,35	0,025	123,15	122,69	0,04	0,14	0	0,015	0,65	0,0815	Горшки
25586	У	У	16,89	0,11	123,16	123,15	0,876	3,15	0	0,003	0,17	0,0922	Горшки
25584	У	Школьная, 4В	44,22	0,025	123,16	121,25	0,02	0,07	0	0,016	0,32	0,0407	Горшки
25583	У	У	99,21	0,11	125,36	123,16	0,896	3,23	0	0,02	0,18	0,0943	Горшки

Sys	Начало участка	Конец участка	Длина участка, м	Внутренний диаметр трубы, м	Геодезическая отметка начала участка, м	Геодезическая отметка конца участка, м	Расход воды на участке, л/с	Расход воды на участке, м3/ч	Утечка на участке, л/с	Потери напора на участке, м	Удельные линейные потери, мм/м	Скорость движения воды на участке, м/с	Поселение
25547	У	Частный дом	41,72	0,025	122,41	122,55	0,02	0,07	0	0,015	0,32	0,0407	Горшки
25546	У	Частный дом	6,9	0,025	122,41	121,42	0,02	0,07	0	0,002	0,32	0,0407	Горшки
25545	У	У	98,96	0,05	122,31	122,41	0,04	0,14	0	0,004	0,04	0,0204	Горшки
25543	У	Частный дом	11,59	0,025	122,31	122,45	0,02	0,07	0	0,004	0,32	0,0407	Горшки
25542	У	У	27,12	0,05	123,05	122,31	0,06	0,22	0	0,002	0,06	0,0306	Горшки
25540	У	Частный дом	8,21	0,025	123,05	123,14	0,02	0,07	0	0,003	0,32	0,0407	Горшки
25539	У	У	35,13	0,05	123,88	123,05	0,08	0,29	0	0,003	0,08	0,0407	Горшки
25537	У	Частный дом	10,96	0,025	123,88	123,88	0,02	0,07	0	0,004	0,32	0,0407	Горшки
25535	У	У	33,9	0,05	124,7	123,88	0,1	0,36	0	0,004	0,1	0,0509	Горшки
25534	У	Частный дом	10,12	0,025	124,7	124,65	0,02	0,07	0	0,004	0,32	0,0407	Горшки
25533	У	У	35,69	0,05	125,33	124,7	0,12	0,43	0	0,005	0,12	0,0611	Горшки
25531	У	Частный дом	11,62	0,025	125,33	125,48	0,02	0,07	0	0,004	0,32	0,0407	Горшки
25530	У	У	34,37	0,05	125,64	125,33	0,14	0,5	0	0,007	0,17	0,0713	Горшки
25528	У	Частный дом	11,8	0,025	125,64	125,98	0,02	0,07	0	0,004	0,32	0,0407	Горшки
25527	У	У	31,12	0,05	125,93	125,64	0,16	0,58	0	0,008	0,24	0,0815	Горшки
25525	У	Ленина, 7	16,07	0,025	125,93	126,58	0,008	0,03	0	0,002	0,13	0,0163	Горшки
25524	У	У	26,98	0,05	125,36	125,93	0,168	0,6	0	0,008	0,26	0,0856	Горшки
25522	ВК	У	76,26	0,11	128,1	125,36	1,064	3,83	0	0,021	0,25	0,112	Горшки
25520	ВК	ВК	36,93	0,11	129,59	128,1	2,14	7,7	0	0,038	0,95	0,2252	Горшки
25518	У	Частный дом	30,2	0,025	129,43	127,98	0,02	0,07	0	0,011	0,32	0,0407	Горшки
25517	У	Частный дом	9,22	0,025	129,43	129,38	0,02	0,07	0	0,003	0,32	0,0407	Горшки
25516	У	У	31,86	0,05	129,89	129,43	0,08	0,29	0	0,003	0,08	0,0407	Горшки
25514	У	Частный дом	31,99	0,025	129,89	128,87	0,02	0,07	0	0,011	0,32	0,0407	Горшки
25513	У	Частный дом	8,49	0,025	129,89	129,86	0,02	0,07	0	0,003	0,32	0,0407	Горшки
25500	У	У	37,09	0,05	130,54	129,89	0,12	0,43	0	0,005	0,12	0,0611	Горшки
25499	У	Частный дом	30,59	0,025	130,54	129,44	0,02	0,07	0	0,011	0,32	0,0407	Горшки
25498	У	Частный дом	9,51	0,025	130,54	130,41	0,02	0,07	0	0,003	0,32	0,0407	Горшки
25497	У	У	29,42	0,05	130,89	130,54	0,16	0,58	0	0,008	0,24	0,0815	Горшки
25495	У	Частный дом	29,92	0,025	130,89	130,18	0,02	0,07	0	0,011	0,32	0,0407	Горшки
25494	У	Частный дом	8,23	0,025	130,89	130,81	0,02	0,07	0	0,003	0,32	0,0407	Горшки
25493	У	У	28,94	0,05	131,19	130,89	0,2	0,72	0	0,013	0,4	0,1019	Горшки
25491	У	Частный дом	28,13	0,025	131,19	130,21	0,02	0,07	0	0,01	0,32	0,0407	Горшки
25490	У	Частный дом	10,47	0,025	131,19	131,23	0,02	0,07	0	0,004	0,32	0,0407	Горшки
25489	У	У	32,3	0,05	131,42	131,19	0,24	0,86	0	0,031	0,87	0,1222	Горшки
25487	У	Юбилейная, 14	11,67	0,025	131,42	131,81	0,008	0,03	0	0,002	0,13	0,0163	Горшки
25486	У	У	32,78	0,05	131,7	131,42	0,248	0,89	0	0,033	0,92	0,1263	Горшки
25484	У	Частный дом	56,85	0,025	131,72	132,05	0,02	0,07	0	0,02	0,32	0,0407	Горшки
25483	У	Частный дом	15,78	0,025	131,72	132,01	0,02	0,07	0	0,006	0,32	0,0407	Горшки
25482	У	У	35,7	0,025	131,7	131,72	0,04	0,14	0	0,025	0,65	0,0815	Горшки
25480	У	Частный дом	11,67	0,025	131,7	131,91	0,02	0,07	0	0,004	0,32	0,0407	Горшки
25479	У	У	21,13	0,1	131,07	131,7	0,308	1,11	0	0,001	0,03	0,0392	Горшки
25477	У	Частный дом	10,76	0,025	130,8	130,5	0,02	0,07	0	0,004	0,32	0,0407	Горшки
25476	У	У	42,42	0,025	131,07	130,8	0,02	0,07	0	0,015	0,32	0,0407	Горшки
25474	ВК	У	24,2	0,1	130,14	131,07	0,328	1,18	0	0,001	0,03	0,0418	Горшки
25472	ВК	ВК	13,49	0,1	129,59	130,14	0,328	1,18	0	0	0,03	0,0418	Горшки
25470	У	Полевая, 19	44,09	0,025	137,62	137,99	0,008	0,03	0	0,006	0,13	0,0163	Горшки
25469	У	Полевая, 17	8,12	0,025	137,62	138,04	0,008	0,03	0	0,001	0,13	0,0163	Горшки
25468	ВК	У	285,34	0,05	129,59	137,62	0,016	0,06	0	0,005	0,02	0,0081	Горшки
25466	ВК	ВК	25,06	0,11	129,59	129,59	2,156	7,76	0	0,026	0,96	0,2269	Горшки
25464	Водонапорная башня №1 Горшки	ОК	1,07	0,11	129,69	129,64	2,484	8,94	0	0,001	1,26	0,2614	Горшки
25462	Горшки Артезианская скважина №3545	У	12,37	0,11	130,06	129,72	2,484	8,94	0	0,017	1,26	0,2614	Горшки
25442	У	Частный дом	29,94	0,025	128,19	126,53	0,02	0,07	0	0,011	0,32	0,0407	Горшки
25441	У	Частный дом	9,61	0,025	128,19	128,13	0,02	0,07	0	0,003	0,32	0,0407	Горшки
25440	У	У	35,6	0,05	129,43	128,19	0,04	0,14	0	0,002	0,04	0,0204	Горшки
25438	У	Лесная, 25	99,65	0,025	115,5	115,33	0,008	0,03	0	0,014	0,13	0,0163	Горшки
25437	У	Лесная, 23	20,71	0,025	115,5	116,05	0,008	0,03	0	0,003	0,13	0,0163	Горшки
25436	У	У	19,69	0,032	115,91	115,5	0,016	0,06	0	0,002	0,1	0,0199	Горшки
25434	У	Частный дом	25,31	0,025	115,91	115,46	0,02	0,07	0	0,009	0,32	0,0407	Горшки
25433	У	У	30,47	0,032	116,35	115,91	0,036	0,13	0	0,007	0,22	0,0448	Горшки
25431	У	Частный дом	25,69	0,025	116,35	117	0,02	0,07	0	0,009	0,32	0,0407	Горшки
25429	У	У	44,65	0,032	113	113	0,016	0,06	0	0,005	0,1	0,0199	Горшки
25428	У	Молодёжная, 28	22,01	0,025	113	113	0,008	0,03	0	0,003	0,13	0,0163	Горшки
25427	У	У	49,33	0,032	113	113	0,008	0,03	0	0,003	0,05	0,0099	Горшки
25425	У	Молодёжная, 30	22,39	0,025	113	113	0,008	0,03	0	0,003	0,13	0,0163	Горшки
26808	ВК	ВК	24,96	0,1	111,63	111,82	0,2096	0,75	0	0	0,01	0,0267	Горшки
26810	ВК	У	43,8	0,1	112	111,63	0,2184	0,79	0	0,001	0,01	0,0278	Горшки
20931	У	ИЖС Свердлов86а	7,23	0,025	125,01	124,88	0,0038	0,01	0	0	0,06	0,0078	Ельники
20928	У	У	29,95	0,05	125,01	126,68	0,0423	0,15	0	0,001	0,04	0,0216	Ельники
20927	У	У	5,03	0,05	124,76	125,01	0,0462	0,17	0	0	0,05	0,0235	Ельники
20926	У	ИЖС Космонавтов9	14,83	0,025	124,26	123,98	0,0038	0,01	0	0,001	0,06	0,0078	Ельники

Sys	Начало участка	Конец участка	Длина участка, м	Внутренний диаметр трубы, м	Геодезическая отметка начала участка, м	Геодезическая отметка конца участка, м	Расход воды на участке, л/с	Расход воды на участке, м3/ч	Утечка на участке, л/с	Потери напора на участке, м	Удельные линейные потери, мм/м	Скорость движения воды на участке, м/с	Поселение
20923	У	У	33,81	0,05	124,26	123,09	0,0269	0,1	0	0,001	0,03	0,0137	Ельники
20922	У	У	14,66	0,05	124,76	124,26	0,0308	0,11	0	0,001	0,03	0,0157	Ельники
20920	ВК1/ПГ1	У	5,62	0,05	124,86	124,76	0,077	0,28	0	0	0,08	0,0392	Ельники
20919	У	ИЖС Цветочная17	17,49	0,025	131,18	131	0,0038	0,01	0	0,001	0,06	0,0078	Ельники
20917	У	ИЖС Цветочная11	5,67	0,025	131,18	131,25	0,0038	0,01	0	0	0,06	0,0078	Ельники
20914	У	Уз	15,97	0,05	131,18	132,24	0	0	0	0	0	0	Ельники
20913	У	У	32,79	0,05	129,07	131,18	0,0077	0,03	0	0	0,01	0,0039	Ельники
20912	У	ИЖС Цветочная8	9,59	0,025	129,07	129,28	0,0038	0,01	0	0,001	0,06	0,0078	Ельники
20910	У	ИЖС Цветочная15	17,35	0,025	129,07	128,79	0,0038	0,01	0	0,001	0,06	0,0078	Ельники
20907	У	У	23,32	0,05	128,03	129,07	0,0154	0,06	0	0	0,02	0,0078	Ельники
20906	У	ИЖС Цветочная6	8,02	0,025	128,03	128,18	0,0038	0,01	0	0,001	0,06	0,0078	Ельники
20903	У	У	26,39	0,05	126,88	128,03	0,0192	0,07	0	0,001	0,02	0,0098	Ельники
20902	У	ИЖС Свердлова27/1	12,05	0,025	126,88	127,07	0,0038	0,01	0	0,001	0,06	0,0078	Ельники
20900	У	ИЖС Свердлова25	13,24	0,025	126,88	126,68	0,0038	0,01	0	0,001	0,06	0,0078	Ельники
20897	У	У	13,95	0,05	126,27	126,88	0,0269	0,1	0	0	0,03	0,0137	Ельники
20894	У	ВК№4/Е	27,24	0,05	126,27	125,75	0	0	0	0	0	0	Ельники
20893	У	У	21,46	0,05	126,68	126,27	0,0269	0,1	0	0,001	0,03	0,0137	Ельники
20892	У	ИЖС Космонавтов12	9,63	0,025	129,4	129,43	0,0038	0,01	0	0,001	0,06	0,0078	Ельники
20889	У	У	30,52	0,05	129,4	130,89	0,0038	0,01	0	0	0	0,002	Ельники
20888	У	У	10,94	0,05	128,93	129,4	0,0077	0,03	0	0	0,01	0,0039	Ельники
20887	У	ИЖС Свердлова27	17,06	0,025	127,44	127,46	0,0038	0,01	0	0,001	0,06	0,0078	Ельники
20885	У	У	34,49	0,05	127,44	128,93	0,0115	0,04	0	0	0,01	0,0059	Ельники
20884	ВК№3/Е	У	13,55	0,05	126,86	127,44	0,0154	0,06	0	0	0,02	0,0078	Ельники
20883	У	ИЖС Космонавтов16	17,3	0,025	128,93	128,92	0,0038	0,01	0	0,001	0,06	0,0078	Ельники
20880	У	Уз	13,12	0,05	130,89	131,6	0	0	0	0	0	0	Ельники
20877	У	ВК№3/Е	13	0,05	126,68	126,86	0,0154	0,06	0	0	0,02	0,0078	Ельники
20874	Ельники СКВ3062	ВК1/ПГ1	24,5	0,1	125,03	124,86	0,077	0,28	0	0	0	0,0098	Ельники
20869	У	ИЖС Космонавтов18	16,75	0,025	130,89	130,73	0,0038	0,01	0	0,001	0,06	0,0078	Ельники
20867	ВК№3/Е	ВК№2/Е	25,9	0,05	126,86	126,73	0	0	0	0	0	0	Ельники
19334	У	ИЖС Космонавтов8а	15,85	0,025	123,09	123,39	0,0038	0,01	0	0,001	0,06	0,0078	Ельники
19331	У	У	18,89	0,05	123,09	122,44	0,0231	0,08	0	0	0,02	0,0118	Ельники
19330	У	ИЖС Космонавтов8	14,72	0,025	122,44	122,68	0,0038	0,01	0	0,001	0,06	0,0078	Ельники
19328	У	ИЖС Космонавтов7	7,4	0,025	122,44	122,32	0,0038	0,01	0	0,001	0,06	0,0078	Ельники
19325	У	У	69,72	0,05	122,44	119,97	0,0154	0,06	0	0,001	0,02	0,0078	Ельники
19324	У	ИЖС Космонавтов6	14,82	0,025	119,97	120,66	0,0038	0,01	0	0,001	0,06	0,0078	Ельники
19322	У	ИЖС Гагарина26	8,98	0,025	119,97	119,56	0,0038	0,01	0	0,001	0,06	0,0078	Ельники
19319	У	У	31,31	0,05	119,97	120,35	0,0077	0,03	0	0	0,01	0,0039	Ельники
19318	У	ИЖС Гагарина25	10,39	0,025	120,35	120,84	0,0038	0,01	0	0,001	0,06	0,0078	Ельники
19316	У	ИЖС Гагарина28	8,44	0,025	120,35	119,96	0,0038	0,01	0	0,001	0,06	0,0078	Ельники
19313	У	Уз	15	0,05	120,35	120,53	0	0	0	0	0	0	Ельники
762	ВК	Жилой дом	11,74	0,025	124,96	125,18	0,008	0,03	0	0,002	0,13	0,0163	Ермаши / Осенцы
760	ВК	Жилой дом	15,55	0,025	126,27	126,57	0,008	0,03	0	0,002	0,13	0,0163	Ермаши / Осенцы
758	ВК	Жилой дом	8,46	0,025	124,93	125,5	0,008	0,03	0	0,001	0,13	0,0163	Ермаши / Осенцы
756	ВК	Жилой дом	15,33	0,025	125,38	124,76	0,008	0,03	0	0,002	0,13	0,0163	Ермаши / Осенцы
754	ВК	ВК	50,69	0,05	124,96	126,27	0,032	0,12	0	0,002	0,03	0,0163	Ермаши / Осенцы
752	ВК	ВК	41,59	0,05	124,93	124,96	0,04	0,14	0	0,002	0,04	0,0204	Ермаши / Осенцы
750	ВК	ВК	8,83	0,05	125,38	124,93	0,048	0,17	0	0	0,05	0,0244	Ермаши / Осенцы
770	ВК	Жилой дом	52,76	0,025	128,61	129,95	0,008	0,03	0	0,007	0,13	0,0163	Ермаши / Осенцы
768	ВК	ВК	54,51	0,05	128,07	128,61	0,016	0,06	0	0,001	0,02	0,0081	Ермаши / Осенцы
766	ВК	ВК	94,15	0,05	126,27	128,07	0,016	0,06	0	0,002	0,02	0,0081	Ермаши / Осенцы
764	ВК	Жилой дом	23,74	0,025	126,27	126,92	0,008	0,03	0	0,003	0,13	0,0163	Ермаши / Осенцы
634	ВК	Жилой дом	16,13	0,025	122,8	123	0,008	0,03	0	0,002	0,13	0,0163	Ермаши / Осенцы
636	ВК	Жилой дом	11,08	0,025	122,73	122,77	0,008	0,03	0	0,002	0,13	0,0163	Ермаши / Осенцы
638	ВК	Жилой дом	12,78	0,025	123	123,07	0,008	0,03	0	0,002	0,13	0,0163	Ермаши / Осенцы
640	ВК	Жилой дом	11,22	0,025	123,37	123,63	0,008	0,03	0	0,002	0,13	0,0163	Ермаши / Осенцы
642	ВК	Жилой дом	10,27	0,025	123,45	123,56	0,008	0,03	0	0,001	0,13	0,0163	Ермаши / Осенцы
644	ВК	Жилой дом	13,67	0,025	123,45	123	0,008	0,03	0	0,002	0,13	0,0163	Ермаши / Осенцы
646	ВК	Жилой дом	9,31	0,025	123,82	124,06	0,008	0,03	0	0,001	0,13	0,0163	Ермаши / Осенцы
649	Ермаши Сквжина	ОК	4,57	0,1	122,65	122,63	0,2595	0,93	0	0	0,02	0,033	Ермаши / Осенцы
628	ВК	Жилой дом	42,1	0,025	123	122,34	0,008	0,03	0	0,006	0,13	0,0163	Ермаши / Осенцы
651	Ермаши Сквжина	ОК	4,34	0,1	122,1	122,13	0	0	0	0	0	0	Ермаши / Осенцы
630	ВК	Жилой дом	12,29	0,025	122,97	123	0,008	0,03	0	0,002	0,13	0,0163	Ермаши / Осенцы
632	ВК	Жилой дом	22,3	0,025	122,8	122,75	0,008	0,03	0	0,003	0,13	0,0163	Ермаши / Осенцы
26632	ОК	ВК	23,07	0,1	122,13	122,73	0	0	0	0	0	0	Ермаши / Осенцы
26634	ОК	ВК	17,49	0,1	122,63	122,73	0,2595	0,93	0	0	0,02	0,033	Ермаши / Осенцы
780	ВК	Жилой дом	11,96	0,025	129,15	128,65	0,008	0,03	0	0,002	0,13	0,0163	Ермаши / Осенцы
778	ВК	ВК	74,33	0,05	129,56	129,15	0,008	0,03	0	0,001	0,01	0,0041	Ермаши / Осенцы
776	ВК	ВК	20,21	0,05	129,55	129,56	0,008	0,03	0	0	0,01	0,0041	Ермаши / Осенцы
774	ВК	ВК	28,6	0,05	129,52	129,55	0,008	0,03	0	0	0,01	0,0041	Ермаши / Осенцы
772	ВК	ВК	155,45	0,05	128,61	129,52	0,008	0,03	0	0,001	0,01	0,0041	Ермаши / Осенцы
564	ВК	ВК	18,89	0,05	123,82	124,33	0,088	0,32	0	0,002	0,09	0,0448	Ермаши / Осенцы
566	ВК	ВК	37,51	0,05	124,33	125,36	0,08	0,29	0	0,003	0,08	0,0407	Ермаши / Осенцы

Sys	Начало участка	Конец участка	Длина участка, м	Внутренний диаметр трубы, м	Геодезическая отметка начала участка, м	Геодезическая отметка конца участка, м	Расход воды на участке, л/с	Расход воды на участке, м3/ч	Утечка на участке, л/с	Потери напора на участке, м	Удельные линейные потери, мм/м	Скорость движения воды на участке, м/с	Поселение
568	ВК	ВК	19,54	0,05	125,36	125,86	0,072	0,26	0	0,002	0,07	0,0367	Ермаши / Осенцы
570	ВК	ВК	18,45	0,05	125,86	125,77	0,064	0,23	0	0,001	0,06	0,0326	Ермаши / Осенцы
571	ВК	ВК	41,05	0,05	125,77	125,38	0,056	0,2	0	0,003	0,06	0,0285	Ермаши / Осенцы
573	ВК	Жилой дом	14,16	0,025	124,33	124,62	0,008	0,03	0	0,002	0,13	0,0163	Ермаши / Осенцы
575	ВК	Жилой дом	22,48	0,025	125,36	124,88	0,008	0,03	0	0,003	0,13	0,0163	Ермаши / Осенцы
577	ВК	Жилой дом	11,87	0,025	125,86	125,97	0,008	0,03	0	0,002	0,13	0,0163	Ермаши / Осенцы
579	ВК	Жилой дом	7,88	0,025	125,77	125,98	0,008	0,03	0	0,001	0,13	0,0163	Ермаши / Осенцы
581	ВК	ВК	333,6	0,1	122,73	122,19	0,2595	0,93	0	0,006	0,02	0,033	Ермаши / Осенцы
583	ВК	ВК	153,41	0,05	122,19	120,28	0,0793	0,29	0	0,014	0,08	0,0404	Ермаши / Осенцы
585	ВК	ВК	12,83	0,05	120,28	120,42	0,0793	0,29	0	0,001	0,08	0,0404	Ермаши / Осенцы
587	ВК	ВК	75,49	0,05	120,42	120,47	0,0713	0,26	0	0,006	0,07	0,0363	Ермаши / Осенцы
589	ВК	ВК	43,49	0,05	120,47	121,59	0,0713	0,26	0	0,003	0,07	0,0363	Ермаши / Осенцы
591	ВК	ВК	33,38	0,05	121,59	122,17	0,0713	0,26	0	0,003	0,07	0,0363	Ермаши / Осенцы
594	ВК	Многоквартирный жилой дом	15,99	0,025	122,55	122,7	0,0328	0,12	0	0,009	0,53	0,0668	Ермаши / Осенцы
597	ВК	Многоквартирный жилой дом	11,65	0,025	122,42	122,52	0,0427	0,15	0	0,009	0,69	0,0869	Ермаши / Осенцы
598	ВК	ВК	69,71	0,05	122,19	122,55	0,1801	0,65	0	0,024	0,31	0,0917	Ермаши / Осенцы
599	ВК	ВК	13,54	0,05	122,55	122,17	0,1474	0,53	0	0,003	0,19	0,075	Ермаши / Осенцы
601	ВК	ВК	67,85	0,05	122,17	122,12	0,2107	0,76	0	0,033	0,45	0,1073	Ермаши / Осенцы
602	ВК	ВК	28,91	0,05	122,12	122,42	0,0427	0,15	0	0,001	0,04	0,0217	Ермаши / Осенцы
604	ВК	ВК	54,73	0,05	122,12	122,61	0,168	0,6	0	0,016	0,26	0,0856	Ермаши / Осенцы
606	ВК	ВК	52,02	0,05	122,61	123	0,168	0,6	0	0,015	0,26	0,0856	Ермаши / Осенцы
608	ВК	ВК	21,07	0,05	123	122,97	0,16	0,58	0	0,005	0,24	0,0815	Ермаши / Осенцы
610	ВК	ВК	15,61	0,05	122,97	122,8	0,152	0,55	0	0,004	0,21	0,0774	Ермаши / Осенцы
612	ВК	ВК	27,76	0,05	122,8	122,73	0,136	0,49	0	0,004	0,14	0,0693	Ермаши / Осенцы
614	ВК	ВК	27,61	0,05	122,73	123	0,128	0,46	0	0,004	0,13	0,0652	Ермаши / Осенцы
616	ВК	ВК	61,49	0,05	123	123,37	0,12	0,43	0	0,008	0,12	0,0611	Ермаши / Осенцы
618	ВК	ВК	31,16	0,05	123,37	123,45	0,112	0,4	0	0,004	0,11	0,057	Ермаши / Осенцы
620	ВК	ВК	23,31	0,05	123,45	123,45	0,104	0,37	0	0,003	0,1	0,053	Ермаши / Осенцы
622	ВК	ВК	20,38	0,05	123,45	123,82	0,096	0,35	0	0,002	0,1	0,0489	Ермаши / Осенцы
624	ВК	Производственное здание	16,04	0,025	122,17	122,18	0,008	0,03	0	0,002	0,13	0,0163	Ермаши / Осенцы
626	ВК	Производственное здание	16,9	0,025	120,42	120,56	0,008	0,03	0	0,002	0,13	0,0163	Ермаши / Осенцы
1673	ВК50	Хозяйственно-бытовое строение	53,58	0,05	125,56	125,01	0,0008	0	0	0	0	0,0004	Жербеи
1666	ВК49	Жилой дом	99,93	0,025	115,92	116,7	0,0008	0	0	0,001	0,01	0,0017	Жербен
1665	ВК48	ВК49	127,43	0,1	118,69	115,92	0,0008	0	0	0	0	0,0001	Жербеи
1664	У	Хозяйственно-бытовое строение	86,71	0,025	121,33	120,28	0,0008	0	0	0,001	0,01	0,0017	Жербен
1661	ВК52	У	13,67	0,1	121,4	121,33	0,0107	0,04	0	0	0	0,0014	Жербеи
1660	У	ВК53	21,13	0,1	121,33	121,41	0,0099	0,04	0	0	0	0,0013	Жербен
1659	ВК50	Жилой дом	59,72	0,025	122,1	120,41	0,0008	0	0	0,001	0,01	0,0017	Жербеи
1656	ВК50	ВК51	33,01	0,1	122,1	121,67	0,0149	0,05	0	0	0	0,0019	Жербен
1655	ВК51	Жилой дом	17,95	0,025	121,67	121,92	0,0017	0,01	0	0	0,03	0,0034	Жербеи
1653	ВК51	Жилой дом	21,08	0,025	121,67	121,51	0,0008	0	0	0	0,01	0,0017	Жербен
1650	ВК51	ВК52	28,88	0,1	121,67	121,4	0,0124	0,04	0	0	0	0,0016	Жербеи
1649	ВК52	Жилой дом	9,98	0,025	121,4	121,52	0,0008	0	0	0	0,01	0,0017	Жербен
1647	ВК52	Жилой дом	22,39	0,025	121,4	121,06	0,0008	0	0	0	0,01	0,0017	Жербеи
1644	У	Жилой дом	19,88	0,025	121,54	120,89	0,0008	0	0	0	0,01	0,0017	Жербен
1641	ВК53	У	37,95	0,1	121,41	121,54	0,0073	0,03	0	0	0	0,0009	Жербеи
1640	У	ВК54	29,63	0,1	121,54	121,28	0,0065	0,02	0	0	0	0,0008	Жербен
1639	У	Жилой дом	23,64	0,025	120,04	119,43	0,0008	0	0	0	0,01	0,0017	Жербеи
1636	ВК57	У	8,4	0,1	119,91	120,04	0,0036	0,01	0	0	0	0,0005	Жербен
1380	ВК34	Жилой дом	19,29	0,025	121,91	122,04	0,0017	0,01	0	0,001	0,03	0,0034	Жербеи
1635	ВК55	Жилой дом	14,32	0,025	120,8	121,2	0,0017	0,01	0	0	0,03	0,0034	Жербен
1633	ВК55	Жилой дом	20,02	0,025	120,8	120,26	0,0017	0,01	0	0,001	0,03	0,0034	Жербеи
1630	ВК54	ВК55	49,83	0,1	121,28	120,8	0,0031	0,01	0	0	0	0,0004	Жербеи
1629	ВК54	Жилой дом	9,89	0,025	121,28	121,48	0,0017	0,01	0	0	0,03	0,0034	Жербен
1627	ВК54	Жилой дом	20,24	0,025	121,28	120,88	0,0017	0,01	0	0,001	0,03	0,0034	Жербеи
1624	ВК53	Жилой дом	11,51	0,025	121,41	121,52	0,0008	0	0	0	0,01	0,0017	Жербеи
1622	ВК53	Жилой дом	22,68	0,025	121,41	121,17	0,0017	0,01	0	0,001	0,03	0,0034	Жербеи
1620	У	Жилой дом	43,56	0,025	119,58	118,12	0,0008	0	0	0,001	0,01	0,0017	Жербен
1617	У	ВК47	26,08	0,1	119,58	119,02	0,0034	0,01	0	0	0	0,0004	Жербеи
1616	ВК57	У	30,25	0,1	119,91	119,58	0,0042	0,02	0	0	0	0,0005	Жербен
1615	У	Жилой дом	48,28	0,025	116	116,08	0,0008	0	0	0,001	0,01	0,0017	Жербеи
1612	У	Жилой дом	50,7	0,025	116	115,91	0,0008	0	0	0,001	0,01	0,0017	Жербен
1611	ВК48	У	95,95	0,1	118,69	116	0,0017	0,01	0	0	0	0,0002	Жербеи
1608	ВК47	ВК48	10,03	0,1	119,02	118,69	0,0025	0,01	0	0	0	0,0003	Жербен
1605	ВК47	Жилой дом	87,55	0,025	119,02	116,38	0,0008	0	0	0,001	0,01	0,0017	Жербеи
1603	У	Жилой дом	24,39	0,025	120,77	120,84	0,0008	0	0	0	0,01	0,0017	Жербен
1600	У	ВК57	69,69	0,1	120,77	119,91	0,0079	0,03	0	0	0	0,001	Жербеи
1598	У	ВК56	36,55	0,1	120,04	120,51	0,0028	0,01	0	0	0	0,0004	Жербен
1597	ВК56	Жилой дом	9,03	0,025	120,51	120,77	0,0017	0,01	0	0	0,03	0,0034	Жербеи
1595	ВК56	Жилой дом	22,1	0,025	120,51	119,91	0,0008	0	0	0	0,01	0,0017	Жербен
1592	ВК56	ВК55	23,96	0,1	120,51	120,8	0	0	0	0	0	0	Жербеи
1591	У	Жилой дом	52,06	0,025	131,1	131,86	0,0008	0	0	0,001	0,01	0,0017	Жербен

Sys	Начало участка	Конец участка	Длина участка, м	Внутренний диаметр трубы, м	Геодезическая отметка начала участка, м	Геодезическая отметка конца участка, м	Расход воды на участке, л/с	Расход воды на участке, м3/ч	Утечка на участке, л/с	Потери напора на участке, м	Удельные линейные потери, мм/м	Скорость движения воды на участке, м/с	Поселение
1588	У	Жилой дом	74,95	0,025	131,1	132,56	0,0008	0	0	0,001	0,01	0,0017	Жербен
1587	БК70	У	24,01	0,1	130,23	131,1	0,0017	0,01	0	0	0	0,0002	Жербен
1586	У	Жилой дом	10,88	0,025	130,36	130,81	0,0008	0	0	0	0,01	0,0017	Жербен
1583	У	У	48,59	0,1	130,36	133,24	0,0017	0,01	0	0	0	0,0002	Жербен
1582	БК69	У	157,32	0,1	126,61	130,36	0,0025	0,01	0	0	0	0,0003	Жербен
1581	У	Жилой дом	7,83	0,025	133,24	133,02	0,0008	0	0	0	0,01	0,0017	Жербен
1578	У	Жилой дом	44,11	0,025	133,24	134,5	0,0008	0	0	0,001	0,01	0,0017	Жербен
1575	У	Жилой дом	28,05	0,025	130,97	130,11	0,0008	0	0	0	0,01	0,0017	Жербен
1572	У	БК68	120,58	0,1	130,97	128,42	0,0025	0,01	0	0	0	0,0003	Жербен
1571	У	У	87,81	0,1	131,58	130,97	0,0034	0,01	0	0	0	0,0004	Жербен
1569	БК68	Жилой дом	31,73	0,025	128,42	127,5	0,0008	0	0	0	0,01	0,0017	Жербен
1566	У	Жилой дом	12,7	0,025	131,58	131,22	0,0008	0	0	0	0,01	0,0017	Жербен
1565	БК67	У	17,86	0,1	132,09	131,58	0,0042	0,02	0	0	0	0,0005	Жербен
1563	У	Жилой дом	33,46	0,025	130,32	130,78	0,0008	0	0	0	0,01	0,0017	Жербен
1560	У	БК67	103,5	0,1	130,32	132,09	0,0076	0,03	0	0	0	0,001	Жербен
1559	У	Жилой дом	13,61	0,025	133,9	133,94	0,0008	0	0	0	0,01	0,0017	Жербен
1556	БК67	У	52,07	0,1	132,09	133,9	0,0025	0,01	0	0	0	0,0003	Жербен
1555	БК67	Жилой дом	12,81	0,025	132,09	132,46	0,0008	0	0	0	0,01	0,0017	Жербен
1551	У	У	67,71	0,1	133,9	135,43	0,0017	0,01	0	0	0	0,0002	Жербен
1550	У	Жилой дом	35,06	0,025	135,43	136,85	0,0008	0	0	0	0,01	0,0017	Жербен
1547	У	Жилой дом	70,78	0,025	135,43	137,14	0,0008	0	0	0,001	0,01	0,0017	Жербен
1544	БК1	БК6	319,14	0,1	154,06	134,77	0,1305	0,47	0	0,003	0,01	0,0166	Жербен
1543	Водонапорная башня Жербеи	БК1	10,77	0,1	154,42	154,06	0,1305	0,47	0	0	0,01	0,0166	Жербен
1542	БК7	Жилой дом	39,92	0,025	132,35	132,78	0,0008	0	0	0,001	0,01	0,0017	Жербен
1539	БК7	Жилой дом	14,68	0,025	132,35	131,58	0,0008	0	0	0	0,01	0,0017	Жербен
1538	БК6	БК7	38,86	0,1	134,77	132,35	0,0017	0,01	0	0	0	0,0002	Жербен
1535	Жебреи СКВ4799	Водонапорная башня Жербеи	26,76	0,1	155,57	154,42	0,1305	0,47	0	0	0,01	0,0166	Жербен
1532	У	Жилой дом	84,38	0,025	127	127	0,0008	0	0	0,001	0,01	0,0017	Жербен
1529	У	БК53	15,81	0,1	127	126,93	0,0247	0,09	0	0	0	0,0031	Жербен
1528	БК52	У	52,9	0,1	126,64	127	0,0256	0,09	0	0	0	0,0033	Жербен
1526	БК14	Жилой дом	18,58	0,025	122,72	123,06	0,0008	0	0	0	0,01	0,0017	Жербен
1524	БК14	Жилой дом	19,35	0,025	122,72	123,14	0,0008	0	0	0	0,01	0,0017	Жербен
1522	БК11	Жилой дом	19,98	0,025	123,58	123,73	0,0008	0	0	0	0,01	0,0017	Жербен
1520	БК12	Жилой дом	18,72	0,025	123,15	123,58	0,0008	0	0	0	0,01	0,0017	Жербен
1517	БК11	БК10	29,32	0,1	123,58	123,89	0	0	0	0	0	0	Жербен
1516	БК12	БК11	23,7	0,1	123,15	123,58	0,0008	0	0	0	0	0,0001	Жербен
1515	БК53	БК54	45,39	0,1	126,93	126,05	0,0214	0,08	0	0	0	0,0027	Жербен
1514	БК53	Жилой дом	22,77	0,025	126,93	127	0,0017	0,01	0	0,001	0,03	0,0034	Жербен
1512	БК53	Жилой дом	10,86	0,025	126,93	126,87	0,0017	0,01	0	0	0,03	0,0034	Жербен
1509	У	Жилой дом	6,83	0,025	126,52	126,59	0,0008	0	0	0	0,01	0,0017	Жербен
1506	У	БК65	150,99	0,1	126,52	127,83	0,0025	0,01	0	0	0	0,0003	Жербен
1505	БК64	У	20,33	0,1	126,3	126,52	0,0034	0,01	0	0	0	0,0004	Жербен
1504	БК65	Жилой дом	32,64	0,025	127,83	128,48	0,0008	0	0	0	0,01	0,0017	Жербен
1502	БК65	Жилой дом	22,6	0,025	127,83	127,56	0,0008	0	0	0	0,01	0,0017	Жербен
1500	БК65	Жилой дом	30,45	0,025	127,83	127,45	0,0008	0	0	0	0,01	0,0017	Жербен
1497	БК64	БК66	83,63	0,1	126,3	126,09	0,0194	0,07	0	0	0	0,0025	Жербен
1496	БК52	БК64	148,89	0,1	126,64	126,3	0,0228	0,08	0	0	0	0,0029	Жербен
1495	У	Жилой дом	28,6	0,025	130,32	130,72	0,0008	0	0	0	0,01	0,0017	Жербен
1493	У	Жилой дом	18,15	0,025	130,32	129,99	0,0008	0	0	0	0,01	0,0017	Жербен
1490	У	У	43,42	0,1	130,32	130,32	0,0093	0,03	0	0	0	0,0012	Жербен
1489	БК66	У	163,1	0,1	126,09	130,32	0,011	0,04	0	0	0	0,0014	Жербен
1488	У	Жилой дом	21,45	0,025	130,32	130,14	0,0008	0	0	0	0,01	0,0017	Жербен
1485	БК52	Жилой дом	29,73	0,025	126,64	126,97	0,0017	0,01	0	0,001	0,03	0,0034	Жербен
1483	БК8/1	Жилой дом	33,43	0,025	123,81	124,72	0,0008	0	0	0	0,01	0,0017	Жербен
1480	У	Жилой дом	23,79	0,025	125,67	125,92	0,0008	0	0	0	0,01	0,0017	Жербен
1477	У	БК51	35,63	0,1	125,67	125,78	0,0526	0,19	0	0	0	0,0067	Жербен
1476	БК50	У	36,97	0,1	125,56	125,67	0,0534	0,19	0	0	0	0,0068	Жербен
1475	БК49	Жилой дом	22,95	0,025	125,4	125,38	0,0008	0	0	0	0,01	0,0017	Жербен
1473	БК49	БК50	34,15	0,1	125,4	125,56	0,0543	0,2	0	0	0	0,0069	Жербен
1471	У	БК49	27,41	0,1	124,74	125,4	0,0551	0,2	0	0	0	0,007	Жербен
1470	У	Жилой дом	40,16	0,025	124,74	125,34	0,0008	0	0	0,001	0,01	0,0017	Жербен
1468	БК43	Хозяйственно-бытовое строение	144,68	0,025	115,4	110,28	0,0008	0	0	0,002	0,01	0,0017	Жербен
1465	ВРК	БК37	28,84	0,1	118,75	116,07	0,0017	0,01	0	0	0	0,0002	Жербен
1464	У	ВРК	12,5	0,1	119,34	118,75	0,0017	0,01	0	0	0	0,0002	Жербен
1462	ВРК	У	10,6	0,1	123,74	123,52	0,0194	0,07	0	0	0	0,0025	Жербен
1461	У	ВРК	12,32	0,1	124	123,74	0,0194	0,07	0	0	0	0,0025	Жербен
1459	ВРК	У	15,81	0,1	118,78	118,04	0,0051	0,02	0	0	0	0,0006	Жербен
1458	БК41	ВРК	21,19	0,1	119,72	118,78	0,0051	0,02	0	0	0	0,0006	Жербен
1455	БК42	БК43	22,05	0,1	116,43	115,4	0,0017	0,01	0	0	0	0,0002	Жербен
1454	БК42	Жилой дом	62,23	0,025	116,43	114	0,0008	0	0	0,001	0,01	0,0017	Жербен
1453	БК37	Жилой дом	23,61	0,025	116,07	114,55	0,0008	0	0	0	0,01	0,0017	Жербен
1452	БК37	Жилой дом	16,88	0,025	116,07	114,61	0,0008	0	0	0	0,01	0,0017	Жербен

Sys	Начало участка	Конец участка	Длина участка, м	Внутренний диаметр трубы, м	Геодезическая отметка начала участка, м	Геодезическая отметка конца участка, м	Расход воды на участке, л/с	Расход воды на участке, м3/ч	Утечка на участке, л/с	Потери напора на участке, м	Удельные линейные потери, мм/м	Скорость движения воды на участке, м/с	Поселение
1449	У	Жилой дом	31,91	0,025	119,34	118,66	0,0017	0,01	0	0,001	0,03	0,0034	Жербен
1448	БК36	У	11,35	0,1	119,55	119,34	0,0034	0,01	0	0	0	0,0004	Жербен
1444	БК43	Жилой дом	23,5	0,025	115,4	114,3	0,0008	0	0	0	0,01	0,0017	Жербен
1442	БК42	Жилой дом	26,98	0,025	116,43	116,39	0,0008	0	0	0	0,01	0,0017	Жербен
1440	У	БК42	34,82	0,1	118,04	116,43	0,0034	0,01	0	0	0	0,0004	Жербен
1437	У	Жилой дом	18,98	0,025	118,04	117,91	0,0017	0,01	0	0,001	0,03	0,0034	Жербен
1434	БК14	БК13	58,43	0,1	122,72	122,98	0,0042	0,02	0	0	0	0,0005	Жербен
1433	БК18	БК14	26,16	0,1	122,63	122,72	0,0059	0,02	0	0	0	0,0008	Жербен
1431	БК13	БК12	28,65	0,1	122,98	123,15	0,0017	0,01	0	0	0	0,0002	Жербен
1430	БК13	Жилой дом	10,6	0,025	122,98	122,77	0,0017	0,01	0	0	0,03	0,0034	Жербен
1428	БК13	Жилой дом	18,25	0,025	122,98	123,39	0,0008	0	0	0	0,01	0,0017	Жербен
1424	БК18	Жилой дом	17,14	0,025	120,94	120,42	0,0008	0	0	0	0,01	0,0017	Жербен
1421	БК18	БК19	14,34	0,1	120,94	120,4	0,0101	0,04	0	0	0	0,0013	Жербен
1420	БК17	БК18	10,95	0,1	121,34	120,94	0,011	0,04	0	0	0	0,0014	Жербен
1419	БК16	Жилой дом	17,83	0,025	121,95	122,21	0,0008	0	0	0	0,01	0,0017	Жербен
1417	БК16	Жилой дом	21,17	0,025	121,95	121,63	0,0008	0	0	0	0,01	0,0017	Жербен
1414	БК16	БК17	35,31	0,1	121,95	121,34	0,0118	0,04	0	0	0	0,0015	Жербен
1413	БК17	Жилой дом	24,82	0,025	121,34	121,33	0,0008	0	0	0	0,01	0,0017	Жербен
1410	БК19	Жилой дом	31,29	0,025	120,4	120,65	0,0008	0	0	0	0,01	0,0017	Жербен
1406	БК22	Жилой дом	17,78	0,025	117,64	117,78	0,0008	0	0	0	0,01	0,0017	Жербен
1404	БК31	У	43,57	0,1	124,47	124	0,0211	0,08	0	0	0	0,0027	Жербен
1403	У	Жилой дом	11,75	0,025	123,52	123,45	0,0008	0	0	0	0,01	0,0017	Жербен
1400	У	БК32	22,7	0,1	123,52	123,04	0,0186	0,07	0	0	0	0,0024	Жербен
1399	У	Жилой дом	18	0,025	124,09	124,07	0,0008	0	0	0	0,01	0,0017	Жербен
1397	У	Жилой дом	8,8	0,025	124,09	124,18	0,0008	0	0	0	0,01	0,0017	Жербен
1395	У	У	29,96	0,1	124	124,09	0,0017	0,01	0	0	0	0,0002	Жербен
1392	БК32	Жилой дом	10,24	0,025	123,04	122,98	0,0008	0	0	0	0,01	0,0017	Жербен
1390	БК32	Жилой дом	20,05	0,025	123,04	123,16	0,0017	0,01	0	0,001	0,03	0,0034	Жербен
1387	БК32	У	26,9	0,1	123,04	122,48	0,016	0,06	0	0	0	0,002	Жербен
1319	У	БК72	15,22	0,1	112,04	112,01	0,0025	0,01	0	0	0	0,0003	Жербен
1320	БК72	У	14,15	0,1	112,01	111,97	0,0017	0,01	0	0	0	0,0002	Жербен
1322	БК72	Жилой дом	83,87	0,025	112,01	114,31	0,0008	0	0	0,001	0,01	0,0017	Жербен
1324	У	У	12,48	0,1	114,03	113,62	0,0051	0,02	0	0	0	0,0006	Жербен
1325	У	БК73	32,85	0,1	113,62	112,62	0,0042	0,02	0	0	0	0,0005	Жербен
1327	У	Жилой дом	12,85	0,025	113,62	114,22	0,0008	0	0	0	0,01	0,0017	Жербен
1328	БК24	У	17,98	0,1	114,36	113,85	0,0068	0,02	0	0	0	0,0009	Жербен
1329	БК23	БК24	26,69	0,1	116,5	114,36	0,0068	0,02	0	0	0	0,0009	Жербен
1331	БК8	БК8/1	188,54	0,1	124,82	123,81	0,1288	0,46	0	0,002	0,01	0,0164	Жербен
1332	БК8/1	БК18	202,3	0,1	123,81	122,63	0,072	0,26	0	0,001	0	0,0092	Жербен
1386	У	Жилой дом	10,17	0,025	122,48	122,43	0,0008	0	0	0	0,01	0,0017	Жербен
1383	У	БК33	12,88	0,1	122,48	122,22	0,0152	0,05	0	0	0	0,0019	Жербен
1333	БК8/1	БРК	95,66	0,1	123,81	124,19	0,056	0,2	0	0	0	0,0071	Жербен
1334	БРК	У	58,01	0,1	124,19	124,74	0,056	0,2	0	0	0	0,0071	Жербен
1337	БК68	Жилой дом	24,55	0,025	128,42	127,98	0,0008	0	0	0	0,01	0,0017	Жербен
1339	БК68	Жилой дом	20,99	0,025	128,42	128,52	0,0008	0	0	0	0,01	0,0017	Жербен
1340	БК6	БК8	327,13	0,1	134,77	124,82	0,1288	0,46	0	0,003	0,01	0,0164	Жербен
1344	БК41	Жилой дом	21,82	0,025	119,72	119,63	0,0008	0	0	0	0,01	0,0017	Жербен
1347	БК41	Жилой дом	27,89	0,025	119,72	119,89	0,0008	0	0	0	0,01	0,0017	Жербен
1348	У	БК41	40,15	0,1	121,18	119,72	0,0067	0,02	0	0	0	0,0009	Жербен
1351	У	Жилой дом	22,81	0,025	121,18	121,03	0,0017	0,01	0	0,001	0,03	0,0034	Жербен
1352	БК40	У	21	0,1	121,83	121,18	0,0084	0,03	0	0	0	0,0011	Жербен
1355	БК40	Жилой дом	42,59	0,025	121,83	123,07	0,0008	0	0	0,001	0,01	0,0017	Жербен
1356	У	БК39	44,49	0,1	123,74	123,04	0,0101	0,04	0	0	0	0,0013	Жербен
1357	БК39	БК40	30,19	0,1	123,04	121,83	0,0093	0,03	0	0	0	0,0012	Жербен
1360	БК39	Жилой дом	24,64	0,025	123,04	122,18	0,0008	0	0	0	0,01	0,0017	Жербен
1364	БК33	Жилой дом	35,16	0,025	122,22	122,63	0,0017	0,01	0	0,001	0,03	0,0034	Жербен
1367	БК36	Жилой дом	10,77	0,025	119,55	119,67	0,0025	0,01	0	0	0,04	0,0052	Жербен
1369	БК36	Жилой дом	18,09	0,025	119,55	119,72	0,0008	0	0	0	0,01	0,0017	Жербен
1370	БК35	БК36	28,49	0,1	120,88	119,55	0,0067	0,02	0	0	0	0,0009	Жербен
1373	БК35	Жилой дом	20,34	0,025	120,88	120,74	0,0008	0	0	0	0,01	0,0017	Жербен
1311	У	Жилой дом	49,82	0,025	111,97	112,78	0,0008	0	0	0,001	0,01	0,0017	Жербен
1314	У	Жилой дом	17,08	0,025	111,97	112,54	0,0008	0	0	0	0,01	0,0017	Жербен
1315	БК73	У	120,4	0,1	112,62	112,04	0,0034	0,01	0	0	0	0,0004	Жербен
1377	БК34	БК35	33,09	0,1	121,91	120,88	0,0101	0,04	0	0	0	0,0013	Жербен
1382	БК34	Жилой дом	9,38	0,025	121,91	121,82	0,0017	0,01	0	0	0,03	0,0034	Жербен
1318	У	Жилой дом	19,87	0,025	112,04	113,11	0,0008	0	0	0	0,01	0,0017	Жербен
1375	БК35	Жилой дом	9,78	0,025	120,88	120,78	0,0025	0,01	0	0	0,04	0,0052	Жербен
1376	БК33	БК34	13,52	0,1	122,22	121,91	0,0135	0,05	0	0	0	0,0017	Жербен
1676	БК51	Образовательное учреждение	60,14	0,05	125,78	125,9	0,0008	0	0	0	0	0,0004	Жербен
1677	БК52	Уз	175,68	0,1	126,64	124,01	0	0	0	0	0	0	Жербен
1678	БК52	Жилой дом	19,45	0,025	126,64	126,72	0,0017	0,01	0	0,001	0,03	0,0034	Жербен
1681	БК66	БК69	161,37	0,1	126,09	126,61	0,0067	0,02	0	0	0	0,0009	Жербен

Sys	Начало участка	Конец участка	Длина участка, м	Внутренний диаметр трубы, м	Геодезическая отметка начала участка, м	Геодезическая отметка конца участка, м	Расход воды на участке, л/с	Расход воды на участке, м3/ч	Утечка на участке, л/с	Потери напора на участке, м	Удельные линейные потери, мм/м	Скорость движения воды на участке, м/с	Поселение
1684	BK69	BK70	68,22	0,1	126,61	130,23	0,0042	0,02	0	0	0	0,0005	Жербен
1685	BK70	Жилой дом	25,95	0,025	130,23	130,72	0,0008	0	0	0	0,01	0,0017	Жербен
1688	BK70	Жилой дом	16,35	0,025	130,23	130,1	0,0008	0	0	0	0,01	0,0017	Жербен
1690	BK70	Жилой дом	36,88	0,025	130,23	128,63	0,0008	0	0	0,001	0,01	0,0017	Жербен
1691	BK66	BK71	123,45	0,1	126,09	124,94	0,0017	0,01	0	0	0	0,0002	Жербен
1692	BK71	Уз	20,92	0,1	124,94	125,77	0	0	0	0	0	0	Жербен
1695	BK71	Жилой дом	15,03	0,025	124,94	125,22	0,0008	0	0	0	0,01	0,0017	Жербен
1697	BK71	Жилой дом	18,13	0,025	124,94	125,96	0,0008	0	0	0	0,01	0,0017	Жербен
1700	BK56	Жилой дом	23,46	0,025	121,7	121,9	0,0017	0,01	0	0,001	0,03	0,0034	Жербен
1702	BK56	Жилой дом	20,92	0,025	121,7	120,86	0,0008	0	0	0	0,01	0,0017	Жербен
1704	BK56	Жилой дом	16,68	0,025	121,7	121,12	0,0008	0	0	0	0,01	0,0017	Жербен
1707	У	Жилой дом	11,81	0,025	122,98	122,79	0,0017	0,01	0	0	0,03	0,0034	Жербен
1709	У	Жилой дом	18,06	0,025	122,98	123,27	0,0008	0	0	0	0,01	0,0017	Жербен
1712	BK55	Жилой дом	11,69	0,025									Жербен
1716	BK54	Жилой дом	11,45	0,025	126,05	125,98	0,0017	0,01	0	0	0,03	0,0034	Жербен
1718	BK54	Жилой дом	26,03	0,025	126,05	125,52	0,0017	0,01	0	0,001	0,03	0,0034	Жербен
1719	BK55	У	8,73	0,1									Жербен
1720	У	Жилой дом	66,19	0,025									Жербен
1723	У	Жилой дом	10,14	0,025									Жербен
1724	У	У	74,69	0,1	124,5	122,98	0,0155	0,06	0	0	0	0,002	Жербен
1727	У	Жилой дом	11,75	0,025	124,5	124,27	0,0017	0,01	0	0	0,03	0,0034	Жербен
1728	BK54	У	33,77	0,1	126,05	124,98	0,018	0,06	0	0	0	0,0023	Жербен
1729	У	У	34,37	0,1	124,98	124,5	0,0171	0,06	0	0	0	0,0022	Жербен
1732	У	Жилой дом	42,05	0,025	124,98	125,21	0,0008	0	0	0,001	0,01	0,0017	Жербен
1733	BK56	У	111,65	0,1	121,7	120,77	0,0087	0,03	0	0	0	0,0011	Жербен
1735	BK38	У	29,06	0,1	124,19	123,74	0,011	0,04	0	0	0	0,0014	Жербен
1738	У	Жилой дом	12,26	0,025	123,74	123,92	0,0008	0	0	0	0,01	0,0017	Жербен
1739	BK38	BK39	56,39	0,1	124,19	122,59	0,0175	0,06	0	0	0	0,0022	Жербен
1742	BK39	Жилой дом	24,97	0,025	122,59	122,01	0,0008	0	0	0	0,01	0,0017	Жербен
1744	У	У	38,33	0,1	122,98	122,34	0,0129	0,05	0	0	0	0,0016	Жербен
1745	У	BK56	31,74	0,1	122,34	121,7	0,0121	0,04	0	0	0	0,0015	Жербен
1748	У	Жилой дом	17,5	0,025	122,34	122,52	0,0008	0	0	0	0,01	0,0017	Жербен
1750	BK40	BK50	29,19	0,1	122,01	122,1	0,0158	0,06	0	0	0	0,002	Жербен
1751	BK39	BK40	22,67	0,1	122,59	122,01	0,0166	0,06	0	0	0	0,0021	Жербен
1753	BK40	Административное здание	37,15	0,025	122,01	122,48	0,0008	0	0	0,001	0,01	0,0017	Жербен
1755	У	BK31	51,92	0,1	124,16	124,47	0,0495	0,18	0	0	0	0,0063	Жербен
1757	У	Магазин	25,55	0,025	124,16	124,34	0	0	0	0	0,01	0,0012	Жербен
1758	BK51	ВРК	30,74	0,1	125,78	126,16	0,0517	0,19	0	0	0	0,0066	Жербен
1759	ВРК	BK52	28,94	0,1	126,16	126,64	0,0517	0,19	0	0	0	0,0066	Жербен
1761	ВРК	BK38	37,91	0,1	124,64	124,19	0,0284	0,1	0	0	0	0,0036	Жербен
1762	BK31	ВРК	51,89	0,1	124,47	124,64	0,0284	0,1	0	0	0	0,0036	Жербен
1765	У	Жилой дом	112,69	0,025	114,37	112,35	0,0008	0	0	0,002	0,01	0,0017	Жербен
1767	У	Жилой дом	84,97	0,025	114,37	113,57	0,0008	0	0	0,001	0,01	0,0017	Жербен
1770	У	Жилой дом	19,41	0,025	114,03	113,11	0,0008	0	0	0	0,01	0,0017	Жербен
1771	BK19	BK20	14,53	0,1	120,4	119,86	0,0093	0,03	0	0	0	0,0012	Жербен
1774	BK20	Жилой дом	21,33	0,025	119,86	119,26	0,0008	0	0	0	0,01	0,0017	Жербен
1777	У	Жилой дом	15,03	0,025	113,85	112,84	0,0008	0	0	0	0,01	0,0017	Жербен
1780	BK73	Жилой дом	12,76	0,025	112,62	113,3	0,0008	0	0	0	0,01	0,0017	Жербен
1781	У	У	18,32	0,1	113,85	114,03	0,0059	0,02	0	0	0	0,0008	Жербен
1783	BK15	BK16	46,48	0,1	122,22	121,95	0,0135	0,05	0	0	0	0,0017	Жербен
1786	BK15	Жилой дом	5,26	0,025	122,22	122,1	0,0008	0	0	0	0,01	0,0017	Жербен
1789	BK20	BK21	22,52	0,1	119,86	119,02	0,0084	0,03	0	0	0	0,0011	Жербен
1790	BK21	BK22	33,35	0,1	119,02	117,64	0,0076	0,03	0	0	0	0,001	Жербен
1792	BK21	Жилой дом	17,35	0,025	119,02	119,24	0,0008	0	0	0	0,01	0,0017	Жербен
1793	BK18	У	372,63	0,1	122,63	114,37	0,0017	0,01	0	0	0	0,0002	Жербен
1794	BK18	У	68,77	0,1	122,63	124,16	0,0501	0,18	0	0	0	0,0064	Жербен
1795	BK22	BK23	23,66	0,1	117,64	116,5	0,0068	0,02	0	0	0	0,0009	Жербен
1796	BK18	ВРК	16	0,1	122,63	122,37	0,0143	0,05	0	0	0	0,0018	Жербен
1797	ВРК	BK15	25,63	0,1	122,37	122,22	0,0143	0,05	0	0	0	0,0018	Жербен
1801	Касимово Сквaziна	ВНБ Касимово	353,92	0,06	152,67	169,41	0	0	0	0	0	0	Касимово
1803	У	У	45,45	0,05	169,44	169,83	0	0	0	0	0	0	Касимово
1805	У	У	258,96	0,05	169,44	157,04	0	0	0	0	0	0	Касимово
1806	У	У	818,13	0,11	172,63	158,08	0	0	0	0	0	0	Касимово
1809	ВНБ Касимово	У	7,4	0,11	169,41	169,65	0	0	0	0	0	0	Касимово
1810	У	У	221,07	0,11	169,65	172,63	0	0	0	0	0	0	Касимово
1813	У	У	437,31	0,05	172,63	172,89	0	0	0	0	0	0	Касимово
1815	У	У	13,34	0,05	169,65	170,06	0	0	0	0	0	0	Касимово
1819	У	У	27,53	0,05	170,06	169,44	0	0	0	0	0	0	Касимово
1817	У	У	417,11	0,05	170,06	171,42	0	0	0	0	0	0	Касимово
1823	BK	BK	106,62	0,1	109,6	109,55	0,1119	0,4	0	0,001	0,01	0,0143	Кичаново
1825	BK	BK	25,33	0,03	109,55	110,01	0,1119	0,4	0	0,043	1,56	0,1584	Кичаново
1827	BK	BK	55,51	0,03	110,01	110,66	0,0311	0,11	0	0,015	0,24	0,044	Кичаново

Sys	Начало участка	Конец участка	Длина участка, м	Внутренний диаметр трубы, м	Геодезическая отметка начала участка, м	Геодезическая отметка конца участка, м	Расход воды на участке, л/с	Расход воды на участке, м3/ч	Утечка на участке, л/с	Потери напора на участке, м	Удельные линейные потери, мм/м	Скорость движения воды на участке, м/с	Поселение
1829	БК	Множкквартирный жилой дом	15,71	0,03	110,66	110,63	0,0311	0,11	0	0,004	0,24	0,044	Кичаново
1831	БК	Множкквартирный жилой дом	24,35	0,03	110,01	109,77	0,0294	0,11	0	0,006	0,23	0,0415	Кичаново
1833	БК	Множкквартирный жилой дом	25,22	0,03	110,01	110,3	0,0515	0,19	0	0,011	0,4	0,0729	Кичаново
1836	Кичаново Сквaжина №1381	ВНБ Кичаново	14,22	0,1	104,1	104,18	0,1119	0,4	0	0	0,01	0,0143	Кичаново
1838	ВНБ Кичаново	БК	259,56	0,1	104,18	109,6	0,1119	0,4	0	0,002	0,01	0,0143	Кичаново
4929	БК-37	БК-38	28,68	0,1418	96	96	0,8302	2,99	0	0,002	0,06	0,0526	Кондратово
4925	БК-32	БК-33	22,31	0,0974	96,65	96,91	0,0193	0,07	0	0	0	0,0026	Кондратово
4923	БК-32	Множкквартирный жилой дом	15,64	0,0974	96,65	96,5	0,2816	1,01	0	0	0,03	0,0378	Кондратово
4921	БК-31	БК-32	57,52	0,0974	96,68	96,65	0,3009	1,08	0	0,002	0,03	0,0404	Кондратово
4919	БК-30	БК-31	13,75	0,0974	96,21	96,68	0,3009	1,08	0	0	0,03	0,0404	Кондратово
4917	БК-30	БК-36	28,57	0,1772	96,21	96,21	2,6293	9,47	0	0,005	0,16	0,1066	Кондратово
4915	БК-29	БК-30	74,61	0,1772	96,41	96,21	2,9302	10,55	0	0,015	0,2	0,1188	Кондратово
4913	БК-28	БК-29	6,38	0,1418	95,82	96,41	8,4613	30,46	0	0,033	5,21	0,5358	Кондратово
4911	БК-27	БК-28	65,83	0,2792	93,75	95,82	14,1196	50,83	0	0,026	0,39	0,2306	Кондратово
4907	БК-219	БК-220	20,62	0,1418	93,12	93,27	0,0279	0,1	0	0	0	0,0018	Кондратово
4905	БК-218	БК-219	16,8	0,1418	92,94	93,12	0,068	0,24	0	0	0	0,0043	Кондратово
4903	БК-217	БК-218	20,62	0,1418	92,72	92,94	0,0928	0,33	0	0	0	0,0059	Кондратово
4901	БК-216	БК-217	18,49	0,1418	92,53	92,72	0,1204	0,43	0	0	0	0,0076	Кондратово
4899	БК-213	БК-216	24,54	0,1418	92,27	92,53	0,1325	0,48	0	0	0	0,0084	Кондратово
4896	БК-213	БК-214	7,7	0,1418	92,27	92,21	0,0324	0,12	0	0	0	0,0021	Кондратово
4894	БК-209	БК-213	66,79	0,1418	92,88	92,27	0,1729	0,62	0	0	0	0,0109	Кондратово
4891	БК-211	БК-212	35,26	0,1418	93,34	93,71	0	0	0	0	0	0	Кондратово
4889	БК-210	БК-211	26,68	0,1418	93,06	93,34	0,0055	0,02	0	0	0	0,0003	Кондратово
4887	БК-209	БК-210	16,95	0,1418	92,88	93,06	0,0139	0,05	0	0	0	0,0009	Кондратово
4885	БК-208	БК-209	18,88	0,1418	92,79	92,88	0,2816	1,01	0	0	0	0,0178	Кондратово
4883	БК-228	БК-229	31,38	0,1418	92,19	92,44	1,2171	4,38	0	0,004	0,12	0,0771	Кондратово
4881	БК-227	БК-228	48,2	0,1418	92,7	92,19	1,2216	4,4	0	0,006	0,12	0,0774	Кондратово
4879	БК-208	БК-227	36,95	0,1418	92,79	92,7	1,245	4,48	0	0,004	0,12	0,0788	Кондратово
4877	БК-208	БК-222	109,51	0,1418	92,79	92,98	0,619	2,23	0	0,002	0,02	0,0392	Кондратово
4876	БК-207	БК-208	34,06	0,1418	93,14	92,79	2,1456	7,72	0	0,012	0,35	0,1359	Кондратово
4874	БК-206	БК-207	30,27	0,1418	93,46	93,14	2,1548	7,76	0	0,011	0,35	0,1364	Кондратово
4872	БК-205	БК-206	15,01	0,1418	93,62	93,46	2,1825	7,86	0	0,005	0,36	0,1382	Кондратово
4870	БК-204	БК-205	33,73	0,1418	93,97	93,62	2,188	7,88	0	0,012	0,36	0,1385	Кондратово
4868	БК-203	БК-204	9,15	0,1418	94,07	93,97	2,2101	7,96	0	0,003	0,37	0,1399	Кондратово
4866	БК-25	БК-203	80,57	0,1418	94,91	94,07	2,2101	7,96	0	0,03	0,37	0,1399	Кондратово
4864	БК-24	БК-25	192,84	0,3	93,45	94,91	19,7922	71,25	0	0,089	0,46	0,28	Кондратово
4862	БК-202 (сеть ВС от водовода ООО "Новогор-Прикамье")	Уз201	534,37	0,2792	93,12	94,34	0	0	0	0	0	0	Кондратово
4861	БК-202 (сеть ВС от водовода ООО "Новогор-Прикамье")	Уз7	533,58	0,2792	93,12	94,27	0	0	0	0	0	0	Кондратово
4859	БК	Множкквартирный жилой дом	21,69	0,0974	95	95	0,9611	3,46	0	0,012	0,53	0,129	Кондратово
4856	БК	БК-7	31,42	0,1994	95	94,88	3,5945	12,94	0	0,005	0,16	0,1151	Кондратово
4855	БК	БК	70,24	0,1994	94,51	95	4,5556	16,4	0	0,018	0,25	0,1459	Кондратово
4854	БК	Множкквартирный жилой дом	28,06	0,0974	95,83	95,19	0,5622	2,02	0	0,005	0,19	0,0755	Кондратово
4852	БК	БК	77,98	0,1994	95,01	95,83	0,6199	2,23	0	0	0	0,0199	Кондратово
4851	ПГ8	Множкквартирный жилой дом	20,87	0,0974	94,3	94,23	0,008	0,03	0	0	0	0,0011	Кондратово
4849	ПГ5	Множкквартирный жилой дом	18,08	0,0974	95,19	95,13	0,7333	2,64	0	0,006	0,32	0,0984	Кондратово
4847	Уз338	Множкквартирный жилой дом	9,66	0,0558	93,65	94,06	0,008	0,03	0	0	0,01	0,0033	Кондратово
4845	ПГ5	БК	37,47	0,1994	95,19	94,63	2,6269	9,46	0	0,003	0,09	0,0841	Кондратово
4842	БК6	БК	29,97	0,1994	94,31	94,63	1,145	4,12	0	0,001	0,02	0,0367	Кондратово
4841	БК	ПГ5	83,01	0,1994	94,63	94,84	3,7718	13,58	0	0,014	0,17	0,1208	Кондратово
4839	ПГ8	БК	24,23	0,1994	94,3	94,51	5,1773	18,64	0	0,008	0,32	0,1658	Кондратово
4838	Уз293	ПГ8	16	0,1994	94,01	94,3	5,1853	18,67	0	0,005	0,32	0,166	Кондратово
4837	ПГ-3	БК	21,21	0,0974	95	95	0	0	0	0	0	0	Кондратово
4835	БК	Множкквартирный жилой дом	28,56	0,0974	94,51	94,95	0,6216	2,24	0	0,007	0,23	0,0834	Кондратово
4834	ПГ5	БК	69,8	0,1994	94,84	95,01	2,8062	10,1	0	0,007	0,1	0,0899	Кондратово
4832	БК	Уз293	40,4	0,2792	94,47	94,01	8,5534	30,79	0	0,006	0,15	0,1397	Кондратово
4831	ПГ5	Множкквартирный жилой дом	17,08	0,0974	94,84	94,73	0,9657	3,48	0	0,009	0,54	0,1296	Кондратово
4829	БК	Множкквартирный жилой дом	20,58	0,0974	94,47	94,74	0,1621	0,58	0	0	0,01	0,0218	Кондратово
4823	Уз292	ПГ4	39,86	0,1994	94,38	94,77	10,4236	37,53	0	0,051	1,28	0,3338	Кондратово
4822	БК-21	БК	449,84	0,2792	94,18	94,47	8,7156	31,38	0	0,068	0,15	0,1424	Кондратово
4821	Уз8	Уз15	281,24	0,2792	94,22	94,53	10,4983	37,79	0	0,061	0,22	0,1715	Кондратово
4820	Уз15	Уз292	54,62	0,2792	94,53	94,38	10,4236	37,53	0	0,012	0,21	0,1703	Кондратово
4818	БК-10	БК-12	704,9	0,1418	91,8	94,56	23,4258	84,33	0	27,871	39,54	1,4834	Кондратово
4817	БК-6	ПГ-3	1,65	0,0974	95	95,02	0	0	0	0	0	0	Кондратово
4815	БК-5	БК-3	35,13	0,1994	95,41	95,62	0,5568	2	0	0	0	0,0178	Кондратово
4814	БК-196	БК-195	252,57	0,1772	94,72	96,79	3,8636	13,91	0	0,085	0,34	0,1567	Кондратово
4812	Насосная станция 2 подъема	Уз205	3,81	0,2792	94,03	94,08	270,748	974,69	0	0,529	138,97	4,4223	Кондратово
4810	БК-199	Уз6	7,12	0,1418	94,22	94,08	0	0	0	0	0	0	Кондратово
4809	БК-199	Уз6	6,89	0,1418	94,22	94,08	0	0	0	0	0	0	Кондратово
4808	БК-200	БК-199	25,14	0,1418	94,27	94,22	0	0	0	0	0	0	Кондратово
4807	БК-200	БК-199	25	0,1418	94,27	94,22	0	0	0	0	0	0	Кондратово

Sys	Начало участка	Конец участка	Длина участка, м	Внутренний диаметр трубы, м	Геодезическая отметка начала участка, м	Геодезическая отметка конца участка, м	Расход воды на участке, л/с	Расход воды на участке, м3/ч	Утечка на участке, л/с	Потери напора на участке, м	Удельные линейные потери, мм/м	Скорость движения воды на участке, м/с	Поселение
4806	БК-201	БК-200	27,55	0,1418	94,22	94,27	0	0	0	0	0	0	Кондратово
4805	Уз201	БК-201	16,56	0,1418	94,34	94,22	0	0	0	0	0	0	Кондратово
4804	БК-201	БК-200	28,13	0,1418	94,22	94,27	0	0	0	0	0	0	Кондратово
4803	Уз203	Уз6	18,23	0,3	94,43	94,08	97,4326	350,76	0	0,197	10,81	1,3784	Кондратово
4802	Уз203	БК-20	3,87	0,3	94,43	94,47	17,47	62,89	0	0,001	0,36	0,2471	Кондратово
4801	БК-19	Уз203	4,44	0,3	94,37	94,43	26,6189	95,83	0	0,004	0,83	0,3766	Кондратово
4800	Уз202	Уз203	9,09	0,3	94,42	94,43	88,2837	317,82	0	0,081	8,89	1,249	Кондратово
4798	БК-17	Уз202	4,82	0,3	94,48	94,42	134,0315	482,51	0	0,098	20,41	1,8962	Кондратово
4797	Уз202	БК-18	4,76	0,3	94,42	94,41	45,7479	164,69	0	0,011	2,41	0,6472	Кондратово
4794	ПГ8	Многоквартирный жилой дом	27,75	0,0974	94,72	94,54	0,3015	1,09	0	0,001	0,03	0,0405	Кондратово
4791	ПГ8		36,26	0,1994	94,72	94,9	4,2223	15,2	0	0,008	0,22	0,1352	Кондратово
4790	БК-7	ПГ8	19,47	0,1994	94,88	94,72	4,5239	16,29	0	0,005	0,25	0,1449	Кондратово
4789	БК-7	БК6	121,7	0,1994	94,88	94,31	1,145	4,12	0	0,002	0,02	0,0367	Кондратово
4785	БК	БК-2	58,25	0,1994	95,01	95,24	2,1862	7,87	0	0,004	0,06	0,07	Кондратово
4784	БК-2	ПГ-2	3,3	0,1994	95,24	95,2	0	0	0	0	0	0	Кондратово
4782	Уз332	Административное здание	15,56	0,028	94,43	93,86	0,0036	0,01	0	0,001	0,04	0,0058	Кондратово
4779	Уз332		235,66	0,1418	94,43	95,87	0,2053	0,74	0	0,001	0	0,013	Кондратово
4777	Уз206	Хозяйственно-бытовое строение	28,87	0,0558	94,98	94,65	0,0559	0,2	0	0,001	0,04	0,0229	Кондратово
4774	Уз296		2,54	0,2216	93,82	93,75	3,3605	12,1	0	0	0,08	0,0871	Кондратово
4772	Уз296	Уз298	50,22	0,2216	93,82	94,85	0,277	1	0	0	0	0,0072	Кондратово
4770	Уз295	Уз297	50,54	0,2216	94	94,84	0,2261	0,81	0	0	0	0,0059	Кондратово
4768	Уз295	Уз296	2,36	0,2792	94	93,82	3,6375	13,09	0	0	0,03	0,0594	Кондратово
4763	УП4	БК-3	42,79	0,0974	93,57	94,08	0	0	0	0	0	0	Кондратово
4762	ПГ-2	УП4	28,12	0,0974	93,09	93,57	0	0	0	0	0	0	Кондратово
4760	УП3	ПГ-2	4,85	0,0974	93	93,09	0	0	0	0	0	0	Кондратово
4759	УП2	УП3	12,07	0,0974	93,08	93	0	0	0	0	0	0	Кондратово
4757	УП1	УП2	53,51	0,0974	93,43	93,08	0	0	0	0	0	0	Кондратово
4755	ПГ-1	УП1	124,39	0,0974	93,38	93,43	0	0	0	0	0	0	Кондратово
4752	БК-1	БК-1.1	61,81	0,0974	93,22	92,49	0	0	0	0	0	0	Кондратово
4750	БК-189	БК-1	23,98	0,1418	93,42	93,22	0,2457	0,88	0	0	0	0,0156	Кондратово
4749	ПГ4	ПГ5	74,67	0,1994	94,77	95,57	10,4236	37,53	0	0,095	1,28	0,3338	Кондратово
4748	БК-4	ПГ-2	1,91	0,1994	95,85	95,85	0	0	0	0	0	0	Кондратово
4745	ПГ5	БК-2	32,45	0,1994	95,57	96,1	8,5436	30,76	0	0,028	0,86	0,2736	Кондратово
4743	Уз196	ТЭЦ	30,88	0,0974	96,98	98,81	0,0085	0,03	0	0	0	0,0011	Кондратово
4730	БК-190	Жилой дом	20,93	0,028	93,32	92,75	0	0	0	0	0,01	0,0013	Кондратово
4727	БК-189		10,06	0,028	93,42	93,64	0,0023	0,01	0	0	0,02	0,0038	Кондратово
4720	Уз163	Уз162	59,18	0,0974	95,2	94,41	0,0346	0,12	0	0	0	0,0046	Кондратово
4718	Уз162	Уз161	18,49	0,0974	94,41	94,97	0,0313	0,11	0	0	0	0,0042	Кондратово
4716	Уз161	Уз160	42,8	0,0974	94,97	95,77	0,018	0,06	0	0	0	0,0024	Кондратово
4715	БК-186	ПГ76	4,33	0,1418	93,02	93,14	0	0	0	0	0	0	Кондратово
4712	Уз3	БК-192	4,67	0,1418	92,79	92,84	6,2485	22,49	0	0,013	2,85	0,3957	Кондратово
4710	БК-192	БК-191	9,11	0,1418	92,84	92,92	6,2485	22,49	0	0,026	2,85	0,3957	Кондратово
4708	БК-191	ПГ4	6,56	0,1418	92,92	92,89	0	0	0	0	0	0	Кондратово
4706	БК-191	БК-190	28,34	0,1418	92,92	93,32	6,2485	22,49	0	0,081	2,85	0,3957	Кондратово
4704	БК-190	БК-189	14,07	0,1418	93,32	93,42	6,2461	22,49	0	0,04	2,85	0,3955	Кондратово
4701	БК-188	ПГ5	7,27	0,1418	93,31	93,09	0	0	0	0	0	0	Кондратово
4698	БК-187	БК-186	32,48	0,1418	92,88	93,02	5,9427	21,39	0	0,084	2,58	0,3763	Кондратово
4695	БК-185	БК-184	31,21	0,1418	94,15	93,73	5,9362	21,37	0	0,08	2,58	0,3759	Кондратово
4691	БК-182	БК-181	16,91	0,1418	93,52	93,69	5,889	21,2	0	0,043	2,54	0,3729	Кондратово
4689	БК-181	БК-180	36,4	0,1418	93,69	93,74	5,8836	21,18	0	0,092	2,53	0,3726	Кондратово
4687	БК-180	БК-179	19,52	0,1418	93,74	93,95	5,8836	21,18	0	0,049	2,53	0,3726	Кондратово
4685	БК-179	БК-178	50,02	0,1418	93,95	94,96	5,8805	21,17	0	0,127	2,53	0,3724	Кондратово
4683	БК-178	БК-177	7,15	0,1418	94,96	95,12	5,8805	21,17	0	0,018	2,53	0,3724	Кондратово
4681	БК-177	БК-176	67,93	0,1418	95,12	96,02	5,8805	21,17	0	0,172	2,53	0,3724	Кондратово
4678	БК-195	Уз163	67,9	0,0974	96,79	95,2	0,0385	0,14	0	0	0	0,0052	Кондратово
4677	БК1	Многоквартирный жилой дом	132,25	0,0974	95,67	95,57	0,6378	2,3	0	0,032	0,24	0,0856	Кондратово
4675	БК		10,29	0,0974	95,14	95,07	1,1444	4,12	0	0,008	0,75	0,1536	Кондратово
4673	БК-6	Магазин	32,03	0,0558	95	95,6	0,0056	0,02	0	0	0	0,0023	Кондратово
4672	БК-4		12,26	0,0974	95,85	95,77	0,8968	3,23	0	0,006	0,47	0,1204	Кондратово
4670	БК-4	Многоквартирный жилой дом	34,11	0,0974	96	96	0,7019	2,53	0	0,01	0,29	0,0942	Кондратово
4668	БК-3	Многоквартирный жилой дом	16,07	0,0974	95,62	95,75	0,6145	2,21	0	0,004	0,22	0,0825	Кондратово
4666	БК-6	Многоквартирный жилой дом	12,06	0,0974	95	95,1	0,9237	3,33	0	0,006	0,49	0,124	Кондратово
4664	ПГ-3	Многоквартирный жилой дом	15,06	0,0974	95	95	0,9785	3,52	0	0,008	0,55	0,1313	Кондратово
4661	ПГ-5	Многоквартирный жилой дом	11,81	0,0974	94,9	94,68	0,928	3,34	0	0,006	0,5	0,1246	Кондратово
4659	БК-1	Многоквартирный жилой дом	121,25	0,0974	96,77	95,12	0,5978	2,15	0	0,026	0,21	0,0802	Кондратово
4657	ПГ-1	Многоквартирный жилой дом	11,07	0,0974	97,01	96,59	0,9649	3,47	0	0,006	0,54	0,1295	Кондратово
4655	БК	Многоквартирный жилой дом	49,2	0,0974	94,31	94	0,4907	1,77	0	0,007	0,15	0,0659	Кондратово
4653	БК	Многоквартирный жилой дом	16,63	0,0974	94,31	94	0,4497	1,62	0	0,001	0,07	0,0604	Кондратово
4651	БК	Многоквартирный жилой дом	9,66	0,0974	95	94,79	0,4326	1,56	0	0,001	0,07	0,0581	Кондратово
4649	БК	Многоквартирный жилой дом	15,34	0,0974	95,02	95,14	0,4913	1,77	0	0,002	0,15	0,0659	Кондратово
4647	БК-7	БК-6	88,69	0,1994	96,14	95	0,9782	3,52	0	0,001	0,01	0,0313	Кондратово
4646	БК-6	БК-5	60,58	0,1994	95	95,41	0,049	0,18	0	0	0	0,0016	Кондратово

Sys	Начало участка	Конец участка	Длина участка, м	Внутренний диаметр трубы, м	Геодезическая отметка начала участка, м	Геодезическая отметка конца участка, м	Расход воды на участке, л/с	Расход воды на участке, м3/ч	Утечка на участке, л/с	Потери напора на участке, м	Удельные линейные потери, мм/м	Скорость движения воды на участке, м/с	Поселение
4644	БК-2	ПГ-3	92,67	0,1994	96,1	95	3,0528	10,99	0	0,011	0,12	0,0978	Кондратово
4642	ПГ-1	БК-7	99,02	0,1994	97,01	96,14	3,9282	14,14	0	0,019	0,19	0,1258	Кондратово
4641	БК-1	ПГ-1	14,22	0,1994	96,77	97,01	4,8931	17,62	0	0,004	0,29	0,1567	Кондратово
4639	БК-2	БК-1	38,37	0,1994	96,1	96,77	5,4909	19,77	0	0,014	0,36	0,1758	Кондратово
4636	БК	БК	38,61	0,1994	95	94,31	0,9405	3,39	0	0	0,01	0,0301	Кондратово
4634	БК	БК	36,24	0,1994	95,02	95	1,373	4,94	0	0,001	0,03	0,044	Кондратово
4632	БК	БК	27,71	0,1994	95,21	95,02	1,8644	6,71	0	0,001	0,04	0,0597	Кондратово
4630	БК-7	БК1	31,28	0,1994	96,14	95,67	2,9499	10,62	0	0,003	0,11	0,0945	Кондратово
4628	БК1	БК	22,47	0,1994	95,67	95,14	2,3121	8,32	0	0,002	0,07	0,074	Кондратово
4626	БК	БК	41,58	0,1994	95,14	95,21	1,1677	4,2	0	0,001	0,02	0,0374	Кондратово
4624	БК-1	БК	37,19	0,1994	95,24	95,21	0,6967	2,51	0	0	0	0,0223	Кондратово
4622	БК-2	БК-1	73,75	0,1994	95,48	95,24	0,6967	2,51	0	0	0	0,0223	Кондратово
4620	БК-3	БК-2	71,58	0,1994	95,61	95,48	0,7133	2,57	0	0	0	0,0228	Кондратово
4617	БК-2	БК-1	143,79	0,1994	95,24	95,87	0,2984	1,07	0	0	0	0,0096	Кондратово
4616	БК-1	БК-3	82,03	0,1994	95,87	95,61	0,2984	1,07	0	0	0	0,0096	Кондратово
4614	БК-4	БК-3	29,98	0,1994	96	95,61	0,4149	1,49	0	0	0	0,0133	Кондратово
4612	БК-4	БК-4	47,34	0,1994	95,85	96	1,1168	4,02	0	0,001	0,02	0,0358	Кондратово
4610	БК-5	БК-4	53,31	0,1994	95,41	95,85	2,0136	7,25	0	0,003	0,05	0,0645	Кондратово
4603	БК-196	БК-195	252,28	0,1772	94,72	96,79	4,2153	15,18	0	0,101	0,4	0,1709	Кондратово
4599	Уз205	Уз4	59,91	0,2792	94,08	94,46	147,5568	531,2	0	2,477	41,34	2,4101	Кондратово
4598	Уз4	БК-197	12,19	0,3	94,46	94,33	262,6691	945,61	0	0,953	78,16	3,716	Кондратово
4597	Уз205	БК-196	74,83	0,2792	94,08	94,72	123,1912	443,49	0	2,158	28,83	2,0121	Кондратово
4595	ПГ-3	БК-7	53,96	0,1994	95	94,88	0,2743	7,47	0	0,003	0,05	0,0664	Кондратово
4594	Уз175	Административное здание	15,72	0,0974	93,71	93,81	0,2261	0,81	0	0	0,02	0,0303	Кондратово
4592	Уз174	Уз332	209,89	0,1418	94,29	94,43	0,2089	0,75	0	0,001	0	0,0132	Кондратово
4590	Уз331	Уз169	37,58	0,1418	93,24	93,02	5,9663	21,48	0	0,098	2,6	0,3778	Кондратово
4589	БК-188	Уз331	18,51	0,1418	93,31	93,24	5,9677	21,48	0	0,048	2,61	0,3779	Кондратово
4588	БК-188	Жилой дом	14,84	0,028	93,31	92,87	0,0167	0,06	0	0,003	0,17	0,0271	Кондратово
4586	БК-184	Жилой дом	16,18	0,028	93,73	93,33	0,0035	0,01	0	0,001	0,04	0,0056	Кондратово
4584	Уз330	Жилой дом	19,68	0,028	93,23	92,77	0,0033	0,01	0	0,001	0,03	0,0054	Кондратово
4581	Уз166	Уз330	12,78	0,1418	93,61	93,23	5,9304	21,35	0	0,033	2,57	0,3755	Кондратово
4579	БК	БК-3	32,27	0,1994	95,83	95,62	0,0578	0,21	0	0	0	0,0018	Кондратово
4578	ПГ	Многоквартирный жилой дом	32,76	0,0974	95,17	95,21	0,773	2,78	0	0,011	0,35	0,1037	Кондратово
4575	ПГ	БК-5	28,17	0,1994	95,17	95,41	2,5213	9,08	0	0,002	0,08	0,0807	Кондратово
4574	ПГ-5	ПГ	69,13	0,1994	94,9	95,17	3,2943	11,86	0	0,009	0,13	0,1055	Кондратово
4573	БК-194	Уз294	205,96	0,2792	93,74	92,29	3,8636	13,91	0	0,006	0,03	0,0631	Кондратово
4572	Уз299	БК	204,35	0,2792	92,28	93,67	2,0716	7,46	0	0,002	0,01	0,0338	Кондратово
4570	БК	Уз3	81,42	0,2216	93,67	92,79	6,2485	22,49	0	0,022	0,27	0,162	Кондратово
4569	БК-195	БК	199,44	0,2216	96,79	93,67	4,1769	15,04	0	0,024	0,12	0,1083	Кондратово
4565	БК	ПГ-4	3,2	0,0974	95,14	95,14	0	0	0	0	0	0	Кондратово
4564	БК-1	БК-1.1	61,56	0,0974	93,22	92,49	0	0	0	0	0	0	Кондратово
4563	БК-10	БК-9	67,55	0,0974	91,98	92	0	0	0	0	0	0	Кондратово
4561	ПГ-7	БК-10	61,37	0,0974	91,48	91,98	0	0	0	0	0	0	Кондратово
4559	БК-11	ПГ-7	65,75	0,0974	91,91	91,48	0	0	0	0	0	0	Кондратово
4557	БК-12	БК-11	63,64	0,0974	92	91,91	0	0	0	0	0	0	Кондратово
4555	ПГ-8	БК-12	62,11	0,0974	92	92	0	0	0	0	0	0	Кондратово
4553	БК-2	ПГ-8	77,66	0,0974	92,25	92	0	0	0	0	0	0	Кондратово
4549	БК-1	Уз171	73,93	0,1418	93,22	92,57	0,2457	0,88	0	0	0	0,0156	Кондратово
4547	БК-2	ПГ-1	1,89	0,1994	95,48	95,44	0	0	0	0	0	0	Кондратово
4546	ПГ5	Многоквартирный жилой дом	13,86	0,0974	95,57	95,49	1,88	6,77	0	0,028	1,99	0,2523	Кондратово
4544	БК-4	ПГ-4	3,18	0,1994	96	95,99	0	0	0	0	0	0	Кондратово
4542	БК-3	ПГ-3	3,82	0,1994	95,62	95,62	0	0	0	0	0	0	Кондратово
4540	БК-1	ПГ-1	5,88	0,1994	95,87	95,82	0	0	0	0	0	0	Кондратово
4538	БК-195	БК-194	201,12	0,2216	96,79	93,74	3,8636	13,91	0	0,021	0,1	0,1002	Кондратово
4536	БК-194	Уз204	84,91	0,2216	93,74	92,75	0	0	0	0	0	0	Кондратово
4535	БК-186	Жилой дом	5,79	0,028	93,02	93,2	0,0039	0,01	0	0	0,04	0,0063	Кондратово
4533	БК-186	ПГ76	4,33	0,028	93,02	93,14	0	0	0	0	0	0	Кондратово
4532	БК-2	Магазин	7,32	0,0974	95,48	95,53	0,0167	0,06	0	0	0	0,0022	Кондратово
4530	Уз174	Жилой дом	11,34	0,028	94,29	93,94	0,0012	0	0	0	0,01	0,0019	Кондратово
4529	Уз173	Жилой дом	9,75	0,028	94,08	94,27	0,0167	0,06	0	0,002	0,17	0,0271	Кондратово
4528	Уз173	Жилой дом	9,07	0,028	94,08	94,6	0,0015	0,01	0	0	0,02	0,0025	Кондратово
4527	Уз173	Жилой дом	11,57	0,028	94,08	94,02	0	0	0	0	0	0,0006	Кондратово
4526	Уз172	Жилой дом	10,86	0,028	93,83	93,51	0,0044	0,02	0	0	0,05	0,0072	Кондратово
4525	Уз172	Жилой дом	12,93	0,028	93,83	94,35	0,0025	0,01	0	0	0,03	0,0041	Кондратово
4524	Уз172	Жилой дом	6,63	0,028	93,83	93,92	0,0039	0,01	0	0	0,04	0,0063	Кондратово
4523	Уз172	Жилой дом	12,27	0,028	93,83	93,29	0,0033	0,01	0	0	0,03	0,0054	Кондратово
4522	Уз171	Жилой дом	8,46	0,028	92,57	92,32	0,0014	0,01	0	0	0,01	0,0023	Кондратово
4521	Уз171	Жилой дом	7,96	0,028	92,57	92,8	0,0015	0,01	0	0	0,02	0,0025	Кондратово
4520	Уз188	Жилой дом	3,55	0,028	95,42	95,55	0,0015	0,01	0	0	0,02	0,0025	Кондратово
4519	Уз188	Жилой дом	34,63	0,028	95,42	95,15	0,0019	0,01	0	0,001	0,02	0,0031	Кондратово
4518	Уз163	Уз188	22,38	0,028	95,2	95,42	0,0035	0,01	0	0,001	0,04	0,0056	Кондратово
4517	Уз163	Жилой дом	13,55	0,028	95,2	94,9	0	0	0	0	0	0,0006	Кондратово

Sys	Начало участка	Конец участка	Длина участка, м	Внутренний диаметр трубы, м	Геодезическая отметка начала участка, м	Геодезическая отметка конца участка, м	Расход воды на участке, л/с	Расход воды на участке, м3/ч	Утечка на участке, л/с	Потери напора на участке, м	Удельные линейные потери, мм/м	Скорость движения воды на участке, м/с	Поселение
4515	Уз162	Жилой дом	37,33	0,028	94,41	93,86	0,0033	0,01	0	0,001	0,03	0,0054	Кондратово
4513	Уз161	Жилой дом	9,04	0,028	94,97	94,71	0,0133	0,05	0	0,001	0,14	0,0215	Кондратово
4511	Уз187	Жилой дом	4,26	0,028	95,48	95,38	0	0	0	0	0	0,0006	Кондратово
4509	Уз187	Жилой дом	22,97	0,028	95,48	94,92	0,0012	0	0	0	0,01	0,0019	Кондратово
4507	Уз160	Уз187	11,37	0,028	95,77	95,48	0,0015	0,01	0	0	0,02	0,0025	Кондратово
4504	Уз186	Жилой дом	2,74	0,028	93,64	93,63	0	0	0	0	0,01	0,0013	Кондратово
4501	БК-190	Жилой дом	16,48	0,028	93,32	93,42	0,0015	0,01	0	0	0,02	0,0025	Кондратово
4500	Уз186	Жилой дом	11,8	0,028	93,64	93,98	0,0015	0,01	0	0	0,02	0,0025	Кондратово
4499	Уз166	Жилой дом	10,18	0,028	93,61	93,19	0,0023	0,01	0	0	0,02	0,0038	Кондратово
4496	БК-183	Жилой дом	20,28	0,028	93,62	93,19	0,0033	0,01	0	0,001	0,03	0,0054	Кондратово
4494	Уз165	Жилой дом	13,73	0,028	93,29	93,07	0	0	0	0	0,01	0,0013	Кондратово
4493	Уз165	Жилой дом	8,52	0,028	93,29	93,41	0,0027	0,01	0	0	0,03	0,0044	Кондратово
4491	БК-183	Жилой дом	11,05	0,028	93,62	93,59	0,0039	0,01	0	0	0,04	0,0063	Кондратово
4489	БК-183	Жилой дом	16,98	0,028	93,62	93,95	0	0	0	0	0,01	0,0013	Кондратово
4487	Уз164	Жилой дом	17,64	0,028	93,89	93,38	0,0022	0,01	0	0	0,02	0,0036	Кондратово
4485	БК-182	Жилой дом	28,02	0,028	93,52	93,09	0,0167	0,06	0	0,005	0,17	0,0271	Кондратово
4483	Уз185	Жилой дом	5,12	0,028	93,63	93,72	0,0035	0,01	0	0	0,04	0,0056	Кондратово
4481	Уз185	Жилой дом	36,81	0,028	93,63	94,32	0,0042	0,02	0	0,002	0,04	0,0069	Кондратово
4479	БК-182	Уз185	10,38	0,028	93,52	93,63	0,0077	0,03	0	0,001	0,08	0,0125	Кондратово
4477	БК-181	Жилой дом	14,3	0,028	93,69	93,96	0,0054	0,02	0	0,001	0,06	0,0088	Кондратово
4475	БК-179	Производственное здание	36,17	0,1418	93,95	94,42	0,0031	0,01	0	0	0	0,0002	Кондратово
2511	Уз320	Жилой дом	9,9	0,028	92,75	92,85	0	0	0	0	0,01	0,0013	Кондратово
4471	Уз170	БК-188	22,3	0,1418	93,35	93,31	5,9876	21,56	0	0,058	2,62	0,3791	Кондратово
4470	БК-189	Уз170	39,67	0,1418	93,42	93,35	5,9981	21,59	0	0,104	2,63	0,3798	Кондратово
4468	Уз169	Уз168	23,75	0,1418	93,02	92,78	5,9497	21,42	0	0,062	2,59	0,3767	Кондратово
4466	Уз168	БК-187	35,64	0,1418	92,78	92,88	5,9485	21,41	0	0,092	2,59	0,3767	Кондратово
4464	Уз167	БК-185	26,81	0,1418	93,94	94,15	5,9362	21,37	0	0,069	2,58	0,3759	Кондратово
4463	БК-186	Уз167	48,33	0,1418	93,02	93,94	5,9377	21,38	0	0,125	2,58	0,376	Кондратово
4461	БК-184	Уз166	22,24	0,1418	93,73	93,61	5,9327	21,36	0	0,057	2,58	0,3757	Кондратово
4459	Уз165	БК-183	26,19	0,1418	93,29	93,62	5,9236	21,32	0	0,067	2,57	0,3751	Кондратово
4458	Уз173	Уз174	34,82	0,1418	94,08	94,29	0,21	0,76	0	0	0	0,0133	Кондратово
4457	Уз172	Уз173	35,14	0,1418	93,83	94,08	0,2286	0,82	0	0	0	0,0145	Кондратово
4456	Уз171	Уз172	98,22	0,1418	92,57	93,83	0,2427	0,87	0	0	0	0,0154	Кондратово
4454	Уз15	Детский сад	58,22	0,0974	94,53	95,01	0,0747	0,27	0	0	0,01	0,01	Кондратово
4451	БК-2	Многоквартирный жилой дом	12,55	0,0974	95,24	95,53	1,8878	6,8	0	0,025	2	0,2534	Кондратово
4449	Уз170	Жилой дом	15,34	0,028	93,35	92,9	0,0043	0,02	0	0,001	0,04	0,0069	Кондратово
4447	БК-188	Жилой дом	25,43	0,028	93,31	94,03	0,0019	0,01	0	0,001	0,02	0,0031	Кондратово
4445	БК-188	Жилой дом	8,76	0,028	93,31	93,46	0,0014	0	0	0	0,01	0,0022	Кондратово
4443	Уз169	Жилой дом	9,61	0,028	93,02	92,82	0,0167	0,06	0	0,002	0,17	0,0271	Кондратово
4441	Уз168	Жилой дом	5,76	0,028	92,78	92,9	0,0012	0	0	0	0,01	0,0019	Кондратово
4439	БК-187	Жилой дом	12,01	0,028	92,88	93,17	0	0	0	0	0	0,0006	Кондратово
4437	БК-187	Жилой дом	11,99	0,028	92,88	93,17	0,0054	0,02	0	0,001	0,06	0,0088	Кондратово
4435	БК-186	Жилой дом	14,93	0,028	93,02	92,54	0	0	0	0	0	0,0006	Кондратово
4433	БК-186	Жилой дом	18,39	0,028	93,02	93,01	0	0	0	0	0,01	0,0013	Кондратово
4431	Уз167	Жилой дом	4,22	0,028	93,94	94,03	0,0015	0,01	0	0	0,02	0,0025	Кондратово
4429	Уз330	Уз165	14,24	0,1418	93,23	93,29	5,9271	21,34	0	0,037	2,57	0,3753	Кондратово
4428	Уз260	Жилой дом	49,98	0,028	92,91	92,98	0,0033	0,01	0	0,002	0,03	0,0054	Кондратово
4426	Уз153	Жилой дом	28,51	0,028	93,88	93,89	0,0019	0,01	0	0,001	0,02	0,0031	Кондратово
4424	БК-159	Жилой дом	26,29	0,028	95,98	95,6	0,0022	0,01	0	0,001	0,02	0,0036	Кондратово
4422	Уз152	Жилой дом	22,78	0,028	93,86	93,96	0,0023	0,01	0	0,001	0,02	0,0037	Кондратово
4420	Уз319	Жилой дом	42,35	0,028	92,94	92,66	0,0039	0,01	0	0,002	0,04	0,0063	Кондратово
4417	Уз319	Жилой дом	7,55	0,028	92,94	92,98	0,0027	0,01	0	0	0,03	0,0044	Кондратово
4416	Уз192	Уз319	23,34	0,028	93,14	92,94	0,0066	0,02	0	0,002	0,07	0,0107	Кондратово
4415	Уз192	Жилой дом	10,43	0,028	93,14	93,08	0,0022	0,01	0	0	0,02	0,0036	Кондратово
4411	Уз283	Жилой дом	14,83	0,028	92,72	92,58	0,0039	0,01	0	0,001	0,04	0,0063	Кондратово
4409	Уз282	Жилой дом	21,18	0,028	92,57	92,39	0,001	0	0	0	0,01	0,0016	Кондратово
4407	Уз281	Жилой дом	9,38	0,028	92,46	92,37	0	0	0	0	0	0,0006	Кондратово
4405	Уз280	Жилой дом	11,47	0,028	92,32	92,22	0,0019	0,01	0	0	0,02	0,0031	Кондратово
4403	Уз279	Жилой дом	44,89	0,028	92,08	92,4	0,0023	0,01	0	0,001	0,02	0,0038	Кондратово
4401	Уз279	Жилой дом	14,68	0,028	92,08	92,05	0,0025	0,01	0	0	0,03	0,0041	Кондратово
4399	Уз278	Склад	14,78	0,028	92,09	92,22	0,0024	0,01	0	0	0,02	0,0038	Кондратово
4397	Уз277	Жилой дом	9,22	0,028	92,3	92,38	0,0035	0,01	0	0	0,04	0,0056	Кондратово
4395	Уз276	Жилой дом	60,97	0,028	92,25	92,54	0,0076	0,03	0	0,005	0,08	0,0123	Кондратово
4393	Уз264	Жилой дом	10,85	0,028	92	92	0	0	0	0	0	0,0006	Кондратово
4391	БК-310	Жилой дом	13,05	0,028	92	92	0,0022	0,01	0	0	0,02	0,0036	Кондратово
4389	Уз263	Жилой дом	14,3	0,028	92	92	0,0022	0,01	0	0	0,02	0,0036	Кондратово
4387	Уз262	Жилой дом	24,15	0,028	92	92,03	0,0167	0,06	0	0,004	0,17	0,0271	Кондратово
4385	Уз263	Жилой дом	3,67	0,028	92	92	0,0035	0,01	0	0	0,04	0,0056	Кондратово
4383	Уз262	Жилой дом	5,27	0,028	92	92	0,0035	0,01	0	0	0,04	0,0057	Кондратово
4381	Уз261	Жилой дом	6,09	0,028	92,33	92,25	0,0031	0,01	0	0	0,03	0,005	Кондратово
4379	Уз260	Жилой дом	7,54	0,028	92,91	92,89	0,0022	0,01	0	0	0,02	0,0036	Кондратово
4377	БК-298	Жилой дом	7,93	0,028	92,59	92,59	0,0167	0,06	0	0,001	0,17	0,0271	Кондратово

Sys	Начало участка	Конец участка	Длина участка, м	Внутренний диаметр трубы, м	Геодезическая отметка начала участка, м	Геодезическая отметка конца участка, м	Расход воды на участке, л/с	Расход воды на участке, м3/ч	Утечка на участке, л/с	Потери напора на участке, м	Удельные линейные потери, мм/м	Скорость движения воды на участке, м/с	Поселение
4375	Уз259	Жилой дом	8,9	0,028	92,83	92,63	0,0167	0,06	0	0,002	0,17	0,0271	Кондратово
4373	Уз259	Жилой дом	10,99	0,028	92,83	92,65	0,0022	0,01	0	0	0,02	0,0036	Кондратово
4371	БК-309	Жилой дом	8,04	0,028	92,18	92,14	0,0019	0,01	0	0	0,02	0,0031	Кондратово
4369	БК-309	Жилой дом	25,62	0,028	92,18	92	0,0022	0,01	0	0,001	0,02	0,0036	Кондратово
4367	БК-309	Жилой дом	9,7	0,028	92,18	92,16	0	0	0	0	0,01	0,0013	Кондратово
4365	БК-309	Жилой дом	28,71	0,028	92,18	92,48	0	0	0	0	0,01	0,0013	Кондратово
4363	Уз245	Жилой дом	9,54	0,028	92,46	92,39	0,0022	0,01	0	0	0,02	0,0036	Кондратово
4361	Уз244	Жилой дом	13,04	0,028	92,02	92,03	0	0	0	0	0	0,0007	Кондратово
4359	Уз244	Жилой дом	13,74	0,028	92,02	92,2	0,0017	0,01	0	0	0,02	0,0028	Кондратово
4357	Уз243	Жилой дом	4,82	0,028	92,12	92,17	0,0022	0,01	0	0	0,02	0,0036	Кондратово
4355	Уз226	Жилой дом	7,15	0,028	92,97	93,03	0,0039	0,01	0	0	0,04	0,0063	Кондратово
4354	Уз226	Жилой дом	9,81	0,028	92,97	92,88	0,0022	0,01	0	0	0,02	0,0036	Кондратово
4352	Уз136	Жилой дом	11,13	0,028	93,12	93,02	0,0027	0,01	0	0	0,03	0,0044	Кондратово
4350	Уз225	Жилой дом	5,62	0,028	93,16	93,27	0,0167	0,06	0	0,001	0,17	0,0271	Кондратово
4348	Уз225	Жилой дом	9,37	0,028	93,16	92,97	0,0036	0,01	0	0	0,04	0,0059	Кондратово
4346	Уз224	Жилой дом	7,68	0,028	92,87	93,04	0,0023	0,01	0	0	0,02	0,0038	Кондратово
4344	Уз223	Жилой дом	11,89	0,028	92,62	92,37	0	0	0	0	0	0,0006	Кондратово
4342	Уз222	Жилой дом	22,22	0,028	92,52	92,46	0,0023	0,01	0	0,001	0,02	0,0038	Кондратово
4208	Уз140	Уз141	44,85	0,0974	93,2	93,77	0,0596	0,21	0	0	0	0,008	Кондратово
4340	Уз222	Жилой дом	5,65	0,028	92,52	92,64	0	0	0	0	0	0,0007	Кондратово
4338	Уз221	Жилой дом	3,97	0,028	92,16	92,24	0,0039	0,01	0	0	0,04	0,0063	Кондратово
4336	БК-296	Жилой дом	22,96	0,028	92,66	92,84	0,0022	0,01	0	0,001	0,02	0,0036	Кондратово
4334	Уз209	Жилой дом	9,7	0,028	93,56	93,58	0,0167	0,06	0	0,002	0,17	0,0271	Кондратово
4332	Уз209	Жилой дом	4,35	0,028	93,56	93,55	0,0013	0	0	0	0,01	0,0021	Кондратово
4330	Уз207	Жилой дом	17,21	0,028	93,41	93,35	0,0022	0,01	0	0	0,02	0,0036	Кондратово
4327	Уз283	БК-299	16,73	0,0974	92,72	92,82	0,5353	1,93	0	0,003	0,17	0,0718	Кондратово
4326	Уз282	Уз283	24,74	0,0974	92,57	92,72	0,5392	1,94	0	0,004	0,17	0,0724	Кондратово
4324	Уз281	Уз282	17,39	0,0974	92,46	92,57	0,5402	1,94	0	0,003	0,18	0,0725	Кондратово
4322	Уз280	Уз281	24,17	0,0974	92,32	92,46	0,5406	1,95	0	0,004	0,18	0,0725	Кондратово
4320	Уз279	Уз280	38,44	0,0974	92,08	92,32	0,5425	1,95	0	0,007	0,18	0,0728	Кондратово
4318	Уз278	Уз279	19,39	0,0974	92,09	92,08	0,5473	1,97	0	0,003	0,18	0,0735	Кондратово
4316	Уз277	Уз278	21,24	0,0974	92,3	92,09	0,5497	1,98	0	0,004	0,18	0,0738	Кондратово
4314	Уз260	Уз277	76,28	0,0974	92,91	92,3	0,5531	1,99	0	0,014	0,18	0,0742	Кондратово
4312	Уз276	Жилой дом	13,23	0,028	92,25	92,22	0,0033	0,01	0	0	0,03	0,0054	Кондратово
4311	БК-167	Уз276	115,5	0,028	93,41	92,25	0,0109	0,04	0	0,013	0,11	0,0177	Кондратово
4309	Уз264	БК	44,53	0,0558	92	92	0,0035	0,01	0	0	0	0,0014	Кондратово
4308	БК-310	Уз264	17,02	0,0558	92	92	0,0039	0,01	0	0	0	0,0016	Кондратово
4306	Уз263	БК-310	18,69	0,0974	92	92	0,0061	0,02	0	0	0	0,0008	Кондратово
4305	Уз262	Уз263	24,05	0,0974	92	92	0,0118	0,04	0	0	0	0,0016	Кондратово
4303	Уз261	Уз262	37,49	0,0974	92,33	92	0,032	0,12	0	0	0	0,0043	Кондратово
4301	БК-298	Уз261	63,14	0,0974	92,59	92,33	0,035	0,13	0	0	0	0,0047	Кондратово
4299	БК-298	Уз260	30,63	0,0974	92,59	92,91	0,5587	2,01	0	0,006	0,19	0,075	Кондратово
4297	Уз259	БК-298	18,03	0,0974	92,83	92,59	0,6104	2,2	0	0,004	0,22	0,0819	Кондратово
4296	БК-297	Уз259	78,28	0,0974	92,64	92,83	0,6292	2,27	0	0,018	0,24	0,0845	Кондратово
4294	Уз245	БК-309	39,84	0,0974	92,46	92,18	0,1843	0,66	0	0,001	0,01	0,0247	Кондратово
4293	Уз244	Уз245	45,59	0,0974	92,02	92,46	0,1865	0,67	0	0,001	0,01	0,025	Кондратово
4291	Уз243	Уз244	52,08	0,0974	92,12	92,02	0,1887	0,68	0	0,001	0,01	0,0253	Кондратово
4289	БК-297	Уз243	50,71	0,0974	92,64	92,12	0,1909	0,69	0	0,001	0,01	0,0256	Кондратово
4287	Уз136	Уз226	22,25	0,0974	93,12	92,97	0,1073	0,39	0	0	0,01	0,0144	Кондратово
4285	Уз225	Уз136	21,97	0,0974	93,16	93,12	0,1139	0,41	0	0	0,01	0,0153	Кондратово
4284	Уз224	Уз225	32,75	0,0974	92,87	93,16	0,1342	0,48	0	0	0,01	0,018	Кондратово
4282	Уз223	Уз224	29,85	0,0974	92,62	92,87	0,1365	0,49	0	0	0,01	0,0183	Кондратово
4280	Уз222	Уз223	11,89	0,0974	92,52	92,62	0,1369	0,49	0	0	0,01	0,0184	Кондратово
4278	Уз221	Уз222	40,86	0,0974	92,16	92,52	0,1396	0,5	0	0	0,01	0,0187	Кондратово
4276	БК-296	Уз221	30,33	0,0974	92,66	92,16	0,1435	0,52	0	0	0,01	0,0193	Кондратово
4274	Уз209	Уз142	27,6	0,0974	93,56	93,18	0,0347	0,12	0	0	0	0,0047	Кондратово
4273	Уз141	Уз209	10,12	0,0974	93,77	93,56	0,0527	0,19	0	0	0	0,0071	Кондратово
4272	Уз198	Жилой дом	21,08	0,028	95,34	95,17	0,0088	0,03	0	0,002	0,09	0,0144	Кондратово
4269	Уз198	Жилой дом	10,68	0,028	95,34	95,05	0,0027	0,01	0	0	0,03	0,0044	Кондратово
4268	БК-164	Уз198	59,09	0,028	93,93	95,34	0,0115	0,04	0	0,007	0,12	0,0187	Кондратово
4267	Уз194	Жилой дом	14,95	0,028	92,71	93,01	0,0019	0,01	0	0	0,02	0,0031	Кондратово
4265	Уз193	Жилой дом	59,02	0,028	93,36	93,85	0,0167	0,06	0	0,01	0,17	0,0271	Кондратово
4263	Уз194	БК-297	24,99	0,0974	92,71	92,64	0,8521	3,07	0	0,011	0,42	0,1144	Кондратово
4262	Уз137	Уз194	20,88	0,0974	92,58	92,71	0,8541	3,07	0	0,009	0,42	0,1146	Кондратово
4260	Уз192	Жилой дом	22,83	0,028	93,14	92,97	0,0035	0,01	0	0,001	0,04	0,0056	Кондратово
4257	Уз193	Уз192	30,1	0,028	93,36	93,14	0,0153	0,06	0	0,005	0,16	0,0249	Кондратово
4256	БК-297	Уз193	51,7	0,0974	92,64	93,36	0,032	0,12	0	0	0	0,0043	Кондратово
4254	Уз192	Жилой дом	31,8	0,028	93,14	93,32	0,0031	0,01	0	0,001	0,03	0,005	Кондратово
4253	Уз153	Жилой дом	20,71	0,028	93,88	93,72	0,0061	0,02	0	0,001	0,06	0,01	Кондратово
4251	Уз153	Жилой дом	32,24	0,028	93,88	93,66	0,0015	0,01	0	0,001	0,02	0,0025	Кондратово
4249	Уз152	Жилой дом	8,77	0,028	93,86	93,8	0,0012	0	0	0	0,01	0,0019	Кондратово
4247	Уз151	Жилой дом	18,68	0,028	93,43	93,28	0,0012	0	0	0	0,01	0,0019	Кондратово

Sys	Начало участка	Конец участка	Длина участка, м	Внутренний диаметр трубы, м	Геодезическая отметка начала участка, м	Геодезическая отметка конца участка, м	Расход воды на участке, л/с	Расход воды на участке, м3/ч	Утечка на участке, л/с	Потери напора на участке, м	Удельные линейные потери, мм/м	Скорость движения воды на участке, м/с	Поселение
4245	Уз150	Жилой дом	15,87	0,028	93,4	93,31	0,0033	0,01	0	0,001	0,03	0,0054	Кондратово
4243	Уз150	Жилой дом	15,64	0,028	93,4	93,25	0,0033	0,01	0	0,001	0,03	0,0054	Кондратово
4241	Уз149	Жилой дом	35,09	0,028	93,19	92,98	0,0039	0,01	0	0,001	0,04	0,0063	Кондратово
4239	Уз148	Жилой дом	17,09	0,028	93,02	93,09	0,0035	0,01	0	0,001	0,04	0,0056	Кондратово
4237	Уз148	Жилой дом	16,8	0,028	93,02	93	0,0042	0,02	0	0,001	0,04	0,0068	Кондратово
4235	Уз147	Жилой дом	29,56	0,028	93,15	93,29	0,0039	0,01	0	0,001	0,04	0,0063	Кондратово
3342	Уз94	Жилой дом	22,45	0,028	94,94	94,65	0,0093	0,03	0	0,002	0,1	0,0152	Кондратово
4231	БК-168	Уз153	12,5	0,0974	93,99	93,88	1,7	6,12	0	0,02	1,63	0,2282	Кондратово
4229	Уз152	БК-168	19,89	0,0974	93,86	93,99	1,7	6,12	0	0,032	1,63	0,2282	Кондратово
4228	Уз151	Уз152	39,92	0,0974	93,43	93,86	1,7034	6,13	0	0,065	1,64	0,2286	Кондратово
3077	БК-80	ПГ57	7,73	0,15	95,9	95,61	0	0	0	0	0	0	Кондратово
3075	БК-81	ПГ58	6,5	0,15	97,2	97,34	0	0	0	0	0	0	Кондратово
3340	Уз94	Жилой дом	12,92	0,028	94,94	95,26	0,0197	0,07	0	0,003	0,2	0,0319	Кондратово
3338	БК-112	Жилой дом	14,28	0,028	94,24	94,07	0,0033	0,01	0	0	0,03	0,0054	Кондратово
3336	БК-118	Жилой дом	24,97	0,028	95	95	0,0069	0,02	0	0,002	0,07	0,0113	Кондратово
3334	БК-116	Жилой дом	21,11	0,028	94,75	94,67	0,0167	0,06	0	0,004	0,17	0,0271	Кондратово
4226	Уз150	Уз151	14,61	0,0974	93,4	93,43	1,7046	6,14	0	0,024	1,64	0,2288	Кондратово
4223	Уз149	Уз150	23,87	0,0974	93,19	93,4	1,7112	6,16	0	0,039	1,65	0,2297	Кондратово
4221	Уз148	Уз149	23,54	0,0974	93,02	93,19	1,7151	6,17	0	0,039	1,66	0,2302	Кондратово
4219	Уз147	Уз148	14,66	0,0974	93,15	93,02	1,7228	6,2	0	0,025	1,67	0,2312	Кондратово
4217	БК-167	Уз147	27,77	0,0974	93,41	93,15	1,7266	6,22	0	0,047	1,68	0,2317	Кондратово
4216	Уз141	Жилой дом	13,7	0,028	93,77	93,85	0,0069	0,02	0	0,001	0,07	0,0113	Кондратово
4214	Уз140	Жилой дом	11,53	0,028	93,2	93,14	0,0033	0,01	0	0	0,03	0,0054	Кондратово
4211	Уз137	Жилой дом	9,25	0,028	92,58	92,77	0,0054	0,02	0	0,001	0,06	0,0088	Кондратово
3073	БК-84	БК-85	46,35	0,0974	96,42	96,38	0,3908	1,41	0	0,003	0,05	0,0525	Кондратово
3071	БК-82	Многоквартирный жилой дом	10,08	0,15	97,65	97,55	0,3057	1,1	0	0	0	0,0173	Кондратово
3070	БК-89	ПГ59	9,09	0,15	95,02	95,02	0	0	0	0	0	0	Кондратово
3068	БК-45	ПГ17	3,12	0,3	94,03	94,09	0	0	0	0	0	0	Кондратово
3066	БК-91	Многоквартирный жилой дом	30,78	0,0974	95,21	95,86	0,2199	0,79	0	0	0,02	0,0295	Кондратово
3064	БК-52	БК-91	80,77	0,15	95,3	95,21	0,8566	3,08	0	0,003	0,04	0,0485	Кондратово
3062	БК-56	БК-52	39,61	0,15	95,13	95,3	0,1481	0,53	0	0	0	0,0084	Кондратово
3061	БК-57	Многоквартирный жилой дом	10,54	0,0974	95,06	94,69	0,7844	2,82	0	0,004	0,36	0,1053	Кондратово
3059	БК-57	БК-56	62,38	0,15	95,06	95,13	0,1481	0,53	0	0	0	0,0084	Кондратово
3056	БК-60	Многоквартирный жилой дом	13,37	0,0558	96,23	96,21	0,1042	0,38	0	0,001	0,07	0,0426	Кондратово
3054	БК-61	Многоквартирный жилой дом	12,65	0,0558	96,65	96,9	0,5182	1,87	0	0,04	3,15	0,2119	Кондратово
3052	БК-61	Многоквартирный жилой дом	16,23	0,0974	96,65	96,64	0,4464	1,61	0	0,001	0,07	0,0599	Кондратово
3050	БК-61	Многоквартирный жилой дом	29,58	0,0558	96,65	96,6	0,0922	0,33	0	0,002	0,06	0,0377	Кондратово
3048	БК-60	БК-61	33,08	0,15	96,23	96,65	1,0567	3,8	0	0,002	0,06	0,0598	Кондратово
3046	БК-59	БК-60	21,84	0,15	95,56	96,23	1,1609	4,18	0	0,002	0,07	0,0657	Кондратово
3044	БК-109	Многоквартирный жилой дом	20,12	0,0974	95,47	96,27	1,1418	4,11	0	0,015	0,75	0,1532	Кондратово
3041	БК-108	Многоквартирный жилой дом	11,28	0,1772	93,98	93,97	1,0961	3,95	0	0	0,03	0,0444	Кондратово
3039	БК-107	БК-108	53,69	0,1772	95,21	93,98	2,2651	8,15	0	0,006	0,12	0,0918	Кондратово
3036	БК-104	БК-105	8,09	0,0974	97	97	0	0	0	0	0	0	Кондратово
3034	БК-104	Общесжитие	17,74	0,0974	97	97	0,4807	1,73	0	0,002	0,14	0,0645	Кондратово
3032	БК-103	БК-104	27,8	0,1772	96,39	97	0,4811	1,73	0	0	0	0,0195	Кондратово
3030	БК-102	БК-103	29,08	0,1772	95,32	96,39	0,4811	1,73	0	0	0	0,0195	Кондратово
3028	БК-102	БК-107	5,12	0,1772	95,32	95,21	0,004	0,01	0	0	0	0,0002	Кондратово
3027	БК-102	БК-101	20,76	0,1772	95,32	95,31	3,5931	12,94	0	0,006	0,29	0,1457	Кондратово
3025	БК-101	БК-100	36,64	0,1772	95,31	95,3	3,5931	12,94	0	0,011	0,29	0,1457	Кондратово
3023	БК-107	БК-75.2	115,54	0,1772	95,21	95,1	3,3972	12,23	0	0,03	0,26	0,1378	Кондратово
3021	БК-100	БК-75.2	60,19	0,1772	95,3	95,1	3,136	11,29	0	0,014	0,23	0,1272	Кондратово
3019	БК-75	Торговый центр	12,61	0,0974	96,9	96,75	0,6535	2,35	0	0,003	0,25	0,0877	Кондратово
3017	БК-75	БК-73	53,87	0,1772	96,9	96,54	2,9077	10,47	0	0,01	0,19	0,1179	Кондратово
3015	БК-74	Многоквартирный жилой дом	28,52	0,0442	96,55	97	0,0436	0,16	0	0,002	0,07	0,0284	Кондратово
3012	БК-73	БК-72	65,62	0,1772	96,54	96,11	2,5233	9,08	0	0,01	0,15	0,1023	Кондратово
3010	БК-75.2	БК-75.1	9,28	0,1772	95,1	95,15	6,5331	23,52	0	0,009	0,95	0,2649	Кондратово
3008	БК-75.1	БК-76	10,29	0,1772	95,15	95,26	2,965	10,67	0	0,002	0,2	0,1202	Кондратово
3005	БК-78	Многоквартирный жилой дом	28,31	0,0974	95,88	97,43	0,7366	2,65	0	0,009	0,32	0,0989	Кондратово
3003	БК-78	Многоквартирный жилой дом	43,2	0,0974	95,88	97,24	0,4464	1,61	0	0,003	0,07	0,0599	Кондратово
3001	БК-77	БК-78	16,62	0,0974	95,94	95,88	1,1829	4,26	0	0,013	0,8	0,1588	Кондратово
2998	БК-79	БК-80	69,19	0,15	96,31	95,9	1,7303	6,23	0	0,01	0,15	0,0979	Кондратово
2512	Уз195	Уз321	21,77	0,0558	92,94	92,76	0,0019	0,01	0	0	0	0,0008	Кондратово
2513	Уз321	БК-130	24,49	0,0558	92,76	92,55	0	0	0	0	0	0	Кондратово
2516	Уз321	Жилой дом	30,02	0,028	92,76	92,57	0,0019	0,01	0	0,001	0,02	0,0031	Кондратово
2518	Уз121	Жилой дом	9,21	0,028	92,82	92,76	0	0	0	0	0	0	Кондратово
2520	Уз117	Жилой дом	6,73	0,028	93,38	93,61	0,0167	0,06	0	0,001	0,17	0,0271	Кондратово
2521	Уз199	Уз322	32,06	0,0558	92,99	92,6	0,0418	0,15	0	0,001	0,03	0,0171	Кондратово
2522	Уз322	Уз320	17,97	0,0558	92,6	92,75	0,0252	0,09	0	0	0,02	0,0103	Кондратово
2525	Уз322	Жилой дом	16,93	0,028	92,6	92,78	0,0167	0,06	0	0,003	0,17	0,0271	Кондратово
2527	Уз320	Жилой дом	6,78	0,028	92,75	92,7	0,0042	0,02	0	0	0,04	0,0068	Кондратово
2529	Уз119	Жилой дом	10,43	0,028	92,95	92,85	0,0027	0,01	0	0	0,03	0,0044	Кондратово
2531	Уз119	Жилой дом	9,34	0,028	92,95	93	0	0	0	0	0	0,0006	Кондратово

Sys	Начало участка	Конец участка	Длина участка, м	Внутренний диаметр трубы, м	Геодезическая отметка начала участка, м	Геодезическая отметка конца участка, м	Расход воды на участке, л/с	Расход воды на участке, м3/ч	Утечка на участке, л/с	Потери напора на участке, м	Удельные линейные потери, мм/м	Скорость движения воды на участке, м/с	Поселение
2532	Уз123	Уз325	57,2	0,0558	92,49	92,33	0,0412	0,15	0	0,002	0,03	0,0169	Кондратово
2533	Уз325	Уз124	22,04	0,0558	92,33	92,22	0,0246	0,09	0	0	0,02	0,01	Кондратово
2536	Уз124	Уз326	16,11	0,0558	92,22	92,08	0,0146	0,05	0	0	0,01	0,006	Кондратово
2538	Уз326	Уз327	13,96	0,0558	92,08	92,19	0,0141	0,05	0	0	0,01	0,0058	Кондратово
2540	Уз327	Уз328	21,81	0,0558	92,19	92,35	0,0112	0,04	0	0	0,01	0,0046	Кондратово
2542	Уз328	Уз329	23,13	0,0558	92,35	92,53	0,0058	0,02	0	0	0	0,0024	Кондратово
2544	Уз325	Жилой дом	6,05	0,028	92,33	92,46	0,0167	0,06	0	0,001	0,17	0,0271	Кондратово
2546	Уз326	Жилой дом	8,75	0,028	92,08	92,01	0	0	0	0	0	0,0008	Кондратово
2548	Уз327	Жилой дом	5,17	0,028	92,19	92,23	0,0015	0,01	0	0	0,02	0,0025	Кондратово
2550	Уз328	Жилой дом	13,61	0,028	92,35	92,23	0,0054	0,02	0	0,001	0,06	0,0088	Кондратово
2552	Уз327	Жилой дом	32,42	0,028	92,19	92	0,0014	0,01	0	0	0,01	0,0023	Кондратово
2554	Уз329	Жилой дом	16,26	0,028	92,53	92,42	0,0058	0,02	0	0,001	0,06	0,0093	Кондратово
2555	БК-117	Уз109	53,74	0,0974	95,24	95,32	0,2837	1,02	0	0,001	0,03	0,0381	Кондратово
2556	Уз110	БК-117	45,7	0,0974	94,9	95,24	0,2975	1,07	0	0,001	0,03	0,0399	Кондратово
2558	Уз111	Уз110	33,29	0,0974	94,66	94,9	0,3075	1,11	0	0,001	0,03	0,0413	Кондратово
2559	Уз1	Уз111	50,28	0,0974	94,14	94,66	0,3264	1,17	0	0,002	0,04	0,0438	Кондратово
2561	БК-118	Уз112	49,16	0,0974	95	95	0,1147	0,41	0	0	0,01	0,0154	Кондратово
2562	Уз112	БК-119	50,03	0,0974	95	95	0,1062	0,38	0	0	0,01	0,0142	Кондратово
2565	Уз108	Жилой дом	9,9	0,028	95,11	95,15	0,0035	0,01	0	0	0,04	0,0056	Кондратово
2567	Уз109	Жилой дом	10,53	0,028	95,32	95,36	0,0088	0,03	0	0,001	0,09	0,0144	Кондратово
2569	БК-117	Жилой дом	15,07	0,028	95,24	95,5	0,0088	0,03	0	0,001	0,09	0,0144	Кондратово
4206	Уз139	Уз140	17,89	0,0974	92,8	93,2	0,0629	0,23	0	0	0	0,0084	Кондратово
2571	БК-117	Жилой дом	13	0,028	95,24	95,43	0,005	0,02	0	0,001	0,05	0,0081	Кондратово
2573	Уз110	Жилой дом	11,76	0,028	94,9	95,13	0,0033	0,01	0	0	0,03	0,0054	Кондратово
2575	Уз110	Жилой дом	2,95	0,028	94,9	94,85	0,0066	0,02	0	0	0,07	0,0108	Кондратово
2577	Уз111	Жилой дом	11,72	0,028	94,66	94,88	0,0167	0,06	0	0,002	0,17	0,0271	Кондратово
2579	Уз111	Жилой дом	3,55	0,028	94,66	94,59	0,0022	0,01	0	0	0,02	0,0036	Кондратово
2581	Уз112	Жилой дом	11,24	0,028	95	95	0,0024	0,01	0	0	0,03	0,004	Кондратово
2583	Уз112	Жилой дом	2,85	0,028	95	95	0,006	0,02	0	0	0,06	0,0098	Кондратово
4204	БК-296	Уз137	34,65	0,0974	92,66	92,58	0,8595	3,09	0	0,015	0,43	0,1154	Кондратово
4203	БК-296	Жилой дом	17,75	0,028	92,66	92,68	0,0022	0,01	0	0	0,02	0,0036	Кондратово
4201	БК-296	Жилой дом	10,71	0,028	92,66	92,43	0,0044	0,02	0	0	0,05	0,0072	Кондратово
4199	БК-296	Жилой дом	19,62	0,028	92,66	92,27	0,0167	0,06	0	0,003	0,17	0,0271	Кондратово
4197	Уз136	Жилой дом	6,76	0,028	93,12	93,18	0,0039	0,01	0	0	0,04	0,0063	Кондратово
4194	Уз135	Религиозное учреждение	16,64	0,028	94,27	94,85	0,0167	0,06	0	0,003	0,17	0,0271	Кондратово
4191	БК-166	Уз135	40,81	0,028	94,02	94,27	0,2292	0,83	0	1,111	27,23	0,3722	Кондратово
4190	Уз135	БК-165	40,72	0,0974	94,27	94,24	0,2125	0,77	0	0,001	0,01	0,0285	Кондратово
4189	БК-165	Жилой дом	36,22	0,028	94,24	95,03	0,0042	0,02	0	0,002	0,04	0,0069	Кондратово
4186	БК-163	Жилой дом	30,38	0,028	93,86	94,45	0,0019	0,01	0	0,001	0,02	0,0031	Кондратово
4183	Уз134	Жилой дом	6,53	0,028	94,2	94,17	0,0055	0,02	0	0	0,06	0,009	Кондратово
4181	Уз134	Жилой дом	28,13	0,028	94,2	93,6	0,0039	0,01	0	0,001	0,04	0,0063	Кондратово
4179	БК-165	Уз134	31,33	0,028	94,24	94,2	0,0094	0,03	0	0,003	0,1	0,0152	Кондратово
4177	БК-166	Жилой дом	15,4	0,028	94,02	93,93	0,0023	0,01	0	0	0,02	0,0038	Кондратово
4175	БК-165	Жилой дом	13,62	0,028	94,24	93,94	0,0097	0,03	0	0,001	0,1	0,0157	Кондратово
4173	БК-164	Жилой дом	29,79	0,028	93,93	93,61	0,005	0,02	0	0,002	0,05	0,0081	Кондратово
4171	БК-162	Жилой дом	26,03	0,028	93,37	93,02	0,0012	0	0	0	0,01	0,0019	Кондратово
4169	БК-163	Жилой дом	10,52	0,028	93,86	93,65	0,0041	0,01	0	0	0,04	0,0066	Кондратово
4167	БК-162	Жилой дом	16,88	0,028	93,37	93	0,001	0	0	0	0,01	0,0017	Кондратово
4165	Уз133	Жилой дом	25,84	0,028	93,23	92,91	0	0	0	0	0	0,0006	Кондратово
4163	Уз132	Жилой дом	17,67	0,028	93,4	93,24	0,0042	0,02	0	0,001	0,04	0,0069	Кондратово
4161	Уз131	Жилой дом	11,48	0,028	93,48	93,46	0,0023	0,01	0	0	0,02	0,0038	Кондратово
4158	Уз133	Уз132	43,81	0,028	93,23	93,4	0,0177	0,06	0	0,008	0,18	0,0288	Кондратово
4157	БК-162	Уз133	36,14	0,028	93,37	93,23	0,0181	0,07	0	0,007	0,19	0,0294	Кондратово
4155	Уз132	Уз131	23,6	0,028	93,4	93,48	0,0135	0,05	0	0,003	0,14	0,0219	Кондратово
4153	Уз131	Уз127	18,42	0,028	93,48	93,3	0,0112	0,04	0	0,002	0,11	0,0182	Кондратово
4152	Уз130	Жилой дом	5,43	0,028	93,23	93,21	0,0042	0,02	0	0	0,04	0,0069	Кондратово
4150	Уз127	Уз130	20,49	0,028	93,3	93,23	0,0112	0,04	0	0,002	0,11	0,0182	Кондратово
4148	Уз130	Жилой дом	21,48	0,028	93,23	93,19	0,0069	0,02	0	0,002	0,07	0,0113	Кондратово
4146	Уз128	Жилой дом	23,01	0,028	93,9	93,59	0,0058	0,02	0	0,001	0,06	0,0095	Кондратово
4143	Уз1	Жилой дом	26,3	0,028	94,14	93,73	0,0099	0,04	0	0,003	0,1	0,0162	Кондратово
4141	БК-141	Жилой дом	19,56	0,028	94,54	93,99	0,0012	0	0	0	0,01	0,0019	Кондратово
4139	БК-140	Жилой дом	8,76	0,028	94,61	94,67	0	0	0	0	0,01	0,0013	Кондратово
4137	БК-142	Жилой дом	18,77	0,028	94,82	94,48	0,0019	0,01	0	0	0,02	0,0031	Кондратово
4135	БК-142	Жилой дом	12,02	0,028	94,82	94,55	0,0012	0	0	0	0,01	0,0019	Кондратово
4133	Уз101	Жилой дом	19,46	0,028	95,05	94,93	0,0167	0,06	0	0,003	0,17	0,0271	Кондратово
4131	Уз101	Жилой дом	5,66	0,028	95,05	95,09	0,0019	0,01	0	0	0,02	0,0031	Кондратово
4129	Уз100	Жилой дом	21,21	0,028	95,54	95,49	0,0019	0,01	0	0	0,02	0,0031	Кондратово
4127	Уз100	Жилой дом	7,02	0,028	95,54	95,53	0,0167	0,06	0	0,001	0,17	0,0271	Кондратово
4125	БК-143	Жилой дом	13,38	0,028	96	95,76	0,006	0,02	0	0,001	0,06	0,0097	Кондратово
4123	БК-144	Жилой дом	22,79	0,028	95,94	95,7	0,0018	0,01	0	0	0,02	0,003	Кондратово
4121	Уз99	Жилой дом	19,28	0,028	95,88	95,82	0	0	0	0	0,01	0,0013	Кондратово
4119	Уз102	Жилой дом	3,27	0,028	96,28	96,22	0,0066	0,02	0	0	0,07	0,0108	Кондратово

Sys	Начало участка	Конец участка	Длина участка, м	Внутренний диаметр трубы, м	Геодезическая отметка начала участка, м	Геодезическая отметка конца участка, м	Расход воды на участке, л/с	Расход воды на участке, м3/ч	Утечка на участке, л/с	Потери напора на участке, м	Удельные линейные потери, мм/м	Скорость движения воды на участке, м/с	Поселение
4117	Уз102	Жилой дом	16	0,028	96,28	96,2	0,0133	0,05	0	0,002	0,14	0,0215	Кондратово
4115	БК-147	Уз102	23,81	0,028	96,46	96,28	0,0199	0,07	0	0,005	0,2	0,0323	Кондратово
4113	БК-147	Магазин	20,6	0,028	96,46	96,49	0,0015	0,01	0	0	0,02	0,0025	Кондратово
4110	Уз100	Уз101	34,99	0,0974	95,54	95,05	1,3908	5,01	0	0,038	1,1	0,1867	Кондратово
4109	Уз101	БК-142	35,26	0,0974	95,05	94,82	1,3722	4,94	0	0,038	1,07	0,1842	Кондратово
4107	БК-143	Уз100	46,84	0,0974	96	95,54	1,4094	5,07	0	0,053	1,13	0,1892	Кондратово
4106	Уз99	Жилой дом	11,74	0,028	95,88	95,88	0,0031	0,01	0	0	0,03	0,005	Кондратово
4104	Уз99	Жилой дом	8,08	0,028	95,88	96,02	0	0	0	0	0,01	0,0011	Кондратово
4101	БК-147	Уз99	30,25	0,0974	96,46	95,88	2,9825	10,74	0	0,15	4,95	0,4003	Кондратово
4100	Уз99	БК-144	50,13	0,0974	95,88	95,94	2,9779	10,72	0	0,247	4,93	0,3997	Кондратово
3078	БК-76	БК-77	87,47	0,15	95,26	95,94	2,9306	10,55	0	0,037	0,42	0,1658	Кондратово
4099	БК-143	Жилой дом	14,01	0,028	96	95,85	0,0008	0	0	0	0,01	0,0014	Кондратово
4097	БК-144	Жилой дом	16,74	0,028	95,94	96	0,0031	0,01	0	0,001	0,03	0,005	Кондратово
26362	ОК	БК-19	1,58	0,3	94,39	94,37	0	0		0	0	0	Кондратово
26364	ОК	БК-20	1,5	0,3	94,5	94,47	0	0		0	0	0	Кондратово
26366	ОК	Уз337	1,86	0,2792	102,14	102,21	0	0	0	0	0	0	Кондратово
4095	Уз95	Жилой дом	25,68	0,028	95,83	95,47	0,0056	0,02	0	0,001	0,06	0,009	Кондратово
4093	Уз95	Жилой дом	11,83	0,028	95,83	95,57	0,0147	0,05	0	0,002	0,15	0,0238	Кондратово
4091	БК-147	Магазин	13,58	0,028	96,46	96,68	0,0058	0,02	0	0,001	0,06	0,0094	Кондратово
4089	Уз96	Многokвартирный жилой дом	9,25	0,028	96,87	97	0,1964	0,71	0	0,186	20,06	0,3189	Кондратово
4086	БК-144	Уз95	56,92	0,0974	95,94	95,83	1,5568	5,6	0	0,078	1,37	0,2089	Кондратово
4085	БК-143	ПГ44	3,3	0,0974	96	96	0	0	0	0	0	0	Кондратово
4083	БК-141	ПГ54	4	0,0974	94,54	94,55	0	0	0	0	0	0	Кондратово
4081	БК-310	ПГ	3,86	0,0974	92	92	0	0	0	0	0	0	Кондратово
4078	БК-298	ПГ	6,23	0,0974	92,59	92,57	0	0	0	0	0	0	Кондратово
4075	БК-309	ПГ	4,13	0,0974	92,18	92,19	0	0	0	0	0	0	Кондратово
4072	БК-297	ПГ	5,43	0,0974	92,64	92,75	0	0	0	0	0	0	Кондратово
4069	БК-296	ПГ	5,02	0,0974	92,66	92,77	0	0	0	0	0	0	Кондратово
4066	БК-169	ПГ29	3,32	0,0974	93,68	93,75	0	0	0	0	0	0	Кондратово
4064	БК-167	ПГ30	3,26	0,0974	93,41	93,45	0	0	0	0	0	0	Кондратово
4062	БК-166	ПГ46	3,6	0,0974	94,02	94	0	0	0	0	0	0	Кондратово
4060	БК-158	ПГ19	4,52	0,0974	96,96	96,86	0	0	0	0	0	0	Кондратово
4058	БК-174	БК-158	22,7	0,1418	96,52	96,96	5,8639	21,11	0	0,057	2,52	0,3713	Кондратово
4056	БК-171	БК-172	37,04	0,0974	93,13	93	1,6824	6,06	0	0,059	1,6	0,2258	Кондратово
4054	БК-170	БК-171	47,5	0,0974	93,5	93,13	1,6881	6,08	0	0,076	1,61	0,2266	Кондратово
4051	БК-169	БК-170	13,26	0,0974	93,68	93,5	1,6904	6,09	0	0,021	1,61	0,2269	Кондратово
4048	БК-166	БК-167	66,21	0,0974	94,02	93,41	1,7375	6,26	0	0,113	1,7	0,2332	Кондратово
4046	Уз337	БК (сеть ВС от водовода ООО "Новогор-Прикамье")	685,87	0,2792					0		14,05		Кондратово
4045	БК (сеть ВС от водовода ООО "Новогор-Прикамье")	БК-202 (сеть ВС от водовода ООО "Новогор-Прикамье")	568,32	0,2792	95,22	93,12	0	0	0	0	0	0	Кондратово
1843	БК-306	ПГ	6,14	0,0974	93	93	0	0	0	0	0	0	Кондратово
1846	БК-308	ПГ	3,01	0,0974	92,53	92,46	0	0	0	0	0	0	Кондратово
1849	БК-299	ПГ	6,54	0,0974	92,82	92,84	0	0	0	0	0	0	Кондратово
1851	БК-305	БК-304	46,77	0,0974	93,2	93	0,4938	1,78	0	0,007	0,15	0,0663	Кондратово
1853	БК-304	ПГ	5,39	0,0974	93	93	0	0	0	0	0	0	Кондратово
1856	БК-314	ПГ	4,02	0,0974	93,71	93,72	0	0	0	0	0	0	Кондратово
1858	БК-304	БК-303	62,54	0,0974	93	93	0,4559	1,64	0	0,005	0,08	0,0612	Кондратово
1860	БК-303	ПГ	6,54	0,0974	93	93	0	0	0	0	0	0	Кондратово
1863	БК	ПГ	2,97	0,0974	93,2	93,27	0	0	0	0	0	0	Кондратово
1866	БК-311	ПГ	3,24	0,0974	92,7	92,73	0	0	0	0	0	0	Кондратово
1869	Уз142	Жилой дом	9,85	0,028	93,18	93,3	0,0167	0,06	0	0,002	0,17	0,0271	Кондратово
1877	Уз207	Уз208	81,53	0,0974	93,41	92,87	0,5213	1,88	0	0,013	0,16	0,07	Кондратово
1878	Уз208	БК-306	142,37	0,0974	92,87	93	0,5191	1,87	0	0,023	0,16	0,0697	Кондратово
1880	Уз142	Уз210	20,22	0,0974	93,18	92,86	0,018	0,06	0	0	0	0,0024	Кондратово
4044	Уз337	БК (сеть ВС от водовода ООО "Новогор-Прикамье")	689,18	0,2792	102,21	95,22	0	0	0	0	0	0	Кондратово
4043	БК (сеть ВС от водовода ООО "Новогор-Прикамье")	БК-202 (сеть ВС от водовода ООО "Новогор-Прикамье")	570,21	0,2792					0		14,05		Кондратово
4041	Уз334	Жилой дом	9,8	0,028	95,06	95,2	0,0022	0,01	0	0	0,02	0,0036	Кондратово
4039	Уз334	Жилой дом	21,77	0,028	95,06	94,97	0,0065	0,02	0	0,001	0,07	0,0105	Кондратово
4037	Уз334	Жилой дом	11,39	0,028	95,06	95,27	0,008	0,03	0	0,001	0,08	0,0129	Кондратово
4035	Уз334	Жилой дом	13,5	0,028	95,06	95,23	0,0022	0,01	0	0	0,02	0,0036	Кондратово
4033	Уз333	Уз334	62	0,0558	95,98	95,06	0,0188	0,07	0	0,001	0,01	0,0077	Кондратово
4030	Уз333	Жилой дом	7,86	0,028	95,98	95,96	0,0022	0,01	0	0	0,02	0,0036	Кондратово
4029	Уз182	Уз333	48,73	0,1418	96,26	95,98	0,0211	0,08	0	0	0	0,0013	Кондратово
4027	Уз181	Жилой дом	30,52	0,028	95,58	95,41	0,0022	0,01	0	0,001	0,02	0,0036	Кондратово
4025	Уз181	Жилой дом	7,98	0,028	95,58	95,42	0,0016	0,01	0	0	0,02	0,0027	Кондратово
4023	Уз180	Жилой дом	25,93	0,028	94,64	95	0,0022	0,01	0	0,001	0,02	0,0036	Кондратово
4021	Уз179	Жилой дом	11,31	0,028	94,27	94,06	0,0069	0,02	0	0,001	0,07	0,0112	Кондратово
4019	Уз191	Жилой дом	12,09	0,028	94,73	94,89	0,0019	0,01	0	0	0,02	0,0031	Кондратово
4017	Уз191	Жилой дом	12,32	0,028	94,73	94,64	0,0084	0,03	0	0,001	0,09	0,0136	Кондратово

Sys	Начало участка	Конец участка	Длина участка, м	Внутренний диаметр трубы, м	Геодезическая отметка начала участка, м	Геодезическая отметка конца участка, м	Расход воды на участке, л/с	Расход воды на участке, м3/ч	Утечка на участке, л/с	Потери напора на участке, м	Удельные линейные потери, мм/м	Скорость движения воды на участке, м/с	Поселение
4015	Уз191	Жилой дом	12,65	0,028	94,73	94,95	0	0	0	0	0,01	0,0013	Кондратово
4013	Уз191	Жилой дом	12,87	0,028	94,73	94,81	0,0133	0,05	0	0,002	0,14	0,0215	Кондратово
4011	Уз190	Жилой дом	12,39	0,028	94,41	94,34	0,0031	0,01	0	0	0,03	0,005	Кондратово
4009	Уз190	Жилой дом	10,86	0,028	94,41	94,24	0,0033	0,01	0	0	0,03	0,0054	Кондратово
4007	Уз190	Жилой дом	12,81	0,028	94,41	94,63	0,0099	0,04	0	0,001	0,1	0,0162	Кондратово
4005	Уз190	Жилой дом	12,84	0,028	94,41	94,49	0,0046	0,02	0	0,001	0,05	0,0075	Кондратово
4003	Уз189	Жилой дом	13,18	0,028	94,12	94,06	0,0167	0,06	0	0,002	0,17	0,0271	Кондратово
4001	Уз189	Жилой дом	13,29	0,028	94,12	93,9	0,0167	0,06	0	0,002	0,17	0,0271	Кондратово
3999	Уз189	Жилой дом	12,27	0,028	94,12	94,33	0,0042	0,02	0	0,001	0,04	0,0069	Кондратово
3997	Уз189	Жилой дом	11,8	0,028	94,12	94,18	0,0073	0,03	0	0,001	0,08	0,0119	Кондратово
3994	Уз191	Уз184	22,34	0,0558	94,73	95,39	0,0576	0,21	0	0,001	0,04	0,0235	Кондратово
3993	Уз190	Уз191	18,9	0,0558	94,41	94,73	0,0819	0,29	0	0,001	0,05	0,0335	Кондратово
3991	Уз189	Уз190	16,7	0,0558	94,12	94,41	0,1029	0,37	0	0,001	0,07	0,0421	Кондратово
3989	Уз178	Уз189	10,79	0,0558	93,93	94,12	0,1478	0,53	0	0,001	0,1	0,0604	Кондратово
3988	Уз184	Жилой дом	13,97	0,028	95,39	95,08	0,0111	0,04	0	0,002	0,11	0,0179	Кондратово
3986	Уз184	Жилой дом	12,82	0,028	95,39	95,16	0,0111	0,04	0	0,001	0,11	0,0179	Кондратово
3984	Уз184	Жилой дом	14,11	0,028	95,39	95,41	0,0056	0,02	0	0,001	0,06	0,0091	Кондратово
3982	Уз184	Жилой дом	11,93	0,028	95,39	95,78	0,0133	0,05	0	0,002	0,14	0,0215	Кондратово
3980	Уз184	Жилой дом	17,49	0,028	95,39	95,75	0,0166	0,06	0	0,003	0,17	0,0269	Кондратово
3978	Уз183	Жилой дом	9,11	0,028	96,22	96,54	0,0067	0,02	0	0,001	0,07	0,0108	Кондратово
3976	Уз183	Жилой дом	10,74	0,028	96,22	96,54	0,0077	0,03	0	0,001	0,08	0,0125	Кондратово
3974	Уз182	Жилой дом	13,87	0,028	96,26	96,34	0,0031	0,01	0	0	0,03	0,005	Кондратово
3972	Уз182	Жилой дом	12,52	0,028	96,26	96	0,0033	0,01	0	0	0,03	0,0054	Кондратово
3970	Уз183	Жилой дом	10,78	0,028	96,22	96,47	0,0027	0,01	0	0	0,03	0,0044	Кондратово
3967	Уз182	Уз183	22,27	0,0558	96,26	96,22	0,0171	0,06	0	0	0,01	0,007	Кондратово
3965	Уз177	Уз182	45,47	0,1418	95,87	96,26	0,0445	0,16	0	0	0	0,0028	Кондратово
3963	Уз180	Уз181	63,14	0,1418	94,64	95,58	0,0039	0,01	0	0	0	0,0002	Кондратово
3961	Уз179	Уз180	29,93	0,1418	94,27	94,64	0,0061	0,02	0	0	0	0,0004	Кондратово
3959	Уз178	Уз179	27,11	0,1418	93,93	94,27	0,013	0,05	0	0	0	0,0008	Кондратово
3957	Уз176	Уз178	48,5	0,1418	93,46	93,93	0,1608	0,58	0	0	0	0,0102	Кондратово
3954	Уз177	БК	48,1	0,1418	95,87	96,55	0,1608	0,58	0	0	0	0,0102	Кондратово
3953	БК	Уз176	87,45	0,1418	96,55	93,46	0,1608	0,58	0	0	0	0,0102	Кондратово
3949	Уз293	Уз338	128,44	0,1994	94,01	93,65	3,3682	12,13	0	0,018	0,14	0,1079	Кондратово
3948	Уз338	ПГ5	123,5	0,1994	93,65	95,19	3,3602	12,1	0	0,017	0,14	0,1076	Кондратово
3946	Кондратово Источник ВС ООО "Новогор-Прикамье"	ОК	1,91	0,2792	102,07	102,14	0	0	0	0	0	0	Кондратово
3944	БК	Административное здание	215,7	0,0974	94,61	93,93	0,2126	0,77	0	0,003	0,01	0,0285	Кондратово
3942	ПГ1	Уз316	207,34	0,2482	92,06	94,38	0	0	0	0	0	0	Кондратово
3941	Уз316	БК	41,66	0,2482	94,38	94,61	0	0	0	0	0	0	Кондратово
3939	Уз206	БК	43,97	0,0974	94,98	94,61	0,2126	0,77	0	0,001	0,01	0,0285	Кондратово
3934	БК	Уз301	145,55	0,2482	94,7	94,43	0	0	0	0	0	0	Кондратово
3933	БК	БК	9,13	0,2482	94,61	94,7	0	0	0	0	0	0	Кондратово
3928	ПГ1	Многоквартирный жилой дом	7,93	0,0974	92,06	92,12	1,2889	4,64	0	0,008	0,95	0,173	Кондратово
3924	БК	ПГ1	458,75	0,2482	93	92,06	1,2889	4,64	0	0,003	0,01	0,0266	Кондратово
3921	БК-1	БК-2	10,36	0,2									Кондратово
3919	Насосная станция 2 подъема (не эксплуатируется)	БК-1	7,64	0,2									Кондратово
3918	Уз336	Жилой дом	8,67	0,028	93,1	93,01			0		0,05		Кондратово
3916	Уз336	Жилой дом	22,44	0,028	93,1	93,03			0		0,03		Кондратово
3915	Уз336	Жилой дом	67,92	0,028	93,1	93			0		0,02		Кондратово
3911	Уз20	Уз336	119,89	0,0974	93,67	93,1			0		0		Кондратово
3910	Уз324	Жилой дом	29,4	0,028	93,97	93,82	0,0154	0,06	0	0,005	0,16	0,0251	Кондратово
3907	Уз324	Жилой дом	24,01	0,028	93,97	93,91	0,0093	0,03	0	0,002	0,09	0,015	Кондратово
3906	БК-282	Уз324	39,57	0,028	94	93,97	0,0247	0,09	0	0,01	0,25	0,0401	Кондратово
3905	БК-278	Жилой дом	9,74	0,028	93,01	93,1	0,0167	0,06	0	0,002	0,17	0,0271	Кондратово
3903	БК-277	Жилой дом	16,04	0,028	93,21	93,29	0,0081	0,03	0	0,001	0,08	0,0132	Кондратово
3901	БК-277	Жилой дом	26,96	0,028	93,21	93,08	0,0025	0,01	0	0,001	0,03	0,0041	Кондратово
3900	БК-276	Жилой дом	21,74	0,028	93,41	93,44	0,0088	0,03	0	0,002	0,09	0,0144	Кондратово
3898	БК-277	Жилой дом	30,65	0,028	93,21	93,04	0,0231	0,08	0	0,007	0,24	0,0376	Кондратово
3896	БК-279	Жилой дом	29,04	0,028	93,27	93,02	0,0111	0,04	0	0,003	0,11	0,0179	Кондратово
3894	БК-279	Жилой дом	15,56	0,028	93,27	93,41	0,0276	0,1	0	0,004	0,28	0,0449	Кондратово
3892	БК-279	Жилой дом	42,51	0,028	93,27	92,84	0,0559	0,2	0	0,024	0,57	0,0909	Кондратово
3889	БК-282	Жилой дом	30,17	0,028	94	93,83	0,0069	0,02	0	0,002	0,07	0,0113	Кондратово
3887	БК-282	Жилой дом	18,59	0,028	94	94	0,0139	0,05	0	0,003	0,14	0,0226	Кондратово
3885	БК-281	Жилой дом	16,96	0,028	94	94	0,01	0,04	0	0,002	0,1	0,0163	Кондратово
3883	Уз22	Жилой дом	21,23	0,028	94	93,92	0,0154	0,06	0	0,003	0,16	0,0251	Кондратово
3881	БК-281	Жилой дом	24,22	0,028	94	94	0	0	0	0	0,01	0,0013	Кондратово
3879	Уз22	Жилой дом	23	0,028	94	93,84	0,0093	0,03	0	0,002	0,09	0,015	Кондратово
3876	Уз22	БК-280	46,96	0,0974	94	94	0,1968	0,71	0	0,001	0,01	0,0264	Кондратово
3875	БК-276	Уз22	59,9	0,0974	93,41	94	0,2215	0,8	0	0,001	0,02	0,0297	Кондратово
3874	БК-283	Жилой дом	24,48	0,028	93,85	94	0,0039	0,01	0	0,001	0,04	0,0063	Кондратово
3872	БК-283	Жилой дом	21,17	0,028	93,85	93,8	0,0077	0,03	0	0,002	0,08	0,0125	Кондратово

Sys	Начало участка	Конец участка	Длина участка, м	Внутренний диаметр трубы, м	Геодезическая отметка начала участка, м	Геодезическая отметка конца участка, м	Расход воды на участке, л/с	Расход воды на участке, м3/ч	Утечка на участке, л/с	Потери напора на участке, м	Удельные линейные потери, мм/м	Скорость движения воды на участке, м/с	Поселение
3870	БК-283	Жилой дом	39,9	0,028	93,85	93,57	0,0111	0,04	0	0,005	0,11	0,0179	Кондратово
3868	БК-286	Жилой дом	18,51	0,028	93,44	93,12	0,01	0,04	0	0,002	0,1	0,0163	Кондратово
3866	БК-286	Жилой дом	12,61	0,028	93,44	93,68	0,0055	0,02	0	0,001	0,06	0,009	Кондратово
3864	БК-286	Жилой дом	37,31	0,028	93,44	94	0,0037	0,01	0	0,001	0,04	0,0061	Кондратово
3862	БК-285	Жилой дом	30,88	0,028	94,33	94	0,0116	0,04	0	0,004	0,12	0,0188	Кондратово
3860	БК-285	Жилой дом	39,23	0,028	94,33	94,12	0,0093	0,03	0	0,004	0,09	0,015	Кондратово
3858	Уз21	Жилой дом	26	0,028	93,9	93,8	0,0199	0,07	0	0,005	0,2	0,0323	Кондратово
3855	Уз21	БК-284	46,21	0,0974	93,9	93,66	0,0979	0,35	0	0	0,01	0,0131	Кондратово
3854	БК-280	Уз21	63,66	0,0974	94	93,9	0,1178	0,42	0	0,001	0,01	0,0158	Кондратово
3853	БК-285	Жилой дом	15,65	0,028	94,33	94,4	0,0081	0,03	0	0,001	0,08	0,0132	Кондратово
3851	БК-284	Жилой дом	19,5	0,028	93,66	94,48	0,0221	0,08	0	0,004	0,23	0,0359	Кондратово
3849	БК-287	Жилой дом	15,76	0,028	93,43	93,52	0,0088	0,03	0	0,001	0,09	0,0144	Кондратово
3847	БК-288	Жилой дом	12,84	0,028	93,25	93,15	0,0077	0,03	0	0,001	0,08	0,0125	Кондратово
3845	БК-288	Жилой дом	23,31	0,028	93,25	93,37	0,0111	0,04	0	0,003	0,11	0,0179	Кондратово
3843	БК-293	Жилой дом	28,66	0,028	94,82	94,69			0		0,18		Кондратово
3841	Уз20	Жилой дом	26,09	0,028	93,67	93,67			0		0,17		Кондратово
3838	БК-292	Уз20	55,43	0,0974	94,08	93,67			0		0		Кондратово
3837	БК-292	Жилой дом	13,89	0,028	94,08	93,94			0		0,11		Кондратово
3835	БК-291	Жилой дом	22,02	0,028	94,72	94,77			0		0,03		Кондратово
3833	БК-291	Жилой дом	20,49	0,028	94,72	94,68			0		0,05		Кондратово
3831	Уз18	Жилой дом	17,78	0,028	95	95			0		0,07		Кондратово
3829	Уз18	Жилой дом	17,18	0,028	95	95			0		0,06		Кондратово
3827	Уз17	Жилой дом	20,97	0,028	95	95			0		0,24		Кондратово
3825	Уз19	Жилой дом	23,42	0,028	95	94,17			0		0,01		Кондратово
3822	Уз19	БК-289	37,96	0,0974	95	95			0		0,01		Кондратово
3820	БК-290	Жилой дом	14,06	0,028	94,01	94,06			0		0,09		Кондратово
3818	БК-290	Жилой дом	10,81	0,028	94,01	93,77			0		0,17		Кондратово
3815	Уз18	БК-291	33,33	0,0974	95	94,72			0		0		Кондратово
3814	БК-289	Уз18	18,92	0,0974	95	95			0		0		Кондратово
3812	Уз17	БК-293	38,03	0,0974	95	94,82			0		0		Кондратово
3811	БК-289	Уз17	26,75	0,0974	95	95			0		0		Кондратово
3810	БК-289	ПГ18	3,14	0,0974	95	95			0		0		Кондратово
3808	БК-284	ПГ52	5,2	0,0974	93,66	93,71	0	0	0	0	0	0	Кондратово
3806	БК-280	ПГ65	5,19	0,0974	94	94	0	0	0	0	0	0	Кондратово
3804	БК-276	ПГ61	4,93	0,0974	93,41	93,46	0	0	0	0	0	0	Кондратово
3801	БК-291	БК-292	46,62	0,0974	94,72	94,08			0		0		Кондратово
3798	БК-289	БК-290	55,43	0,0974	95	94,01			0		0		Кондратово
3795	БК-287	БК-288	23,46	0,0974	93,43	93,25	0,0188	0,07	0	0	0	0,0025	Кондратово
3793	БК-284	БК-287	27,28	0,0974	93,66	93,43	0,0276	0,1	0	0	0	0,0037	Кондратово
3791	БК-285	БК-286	59,09	0,0974	94,33	93,44	0,0193	0,07	0	0	0	0,0026	Кондратово
3789	БК-284	БК-285	52,45	0,0974	93,66	94,33	0,0482	0,17	0	0	0	0,0065	Кондратово
3786	БК-281	БК-282	27,01	0,0974	94	94	0,0455	0,16	0	0	0	0,0061	Кондратово
3784	БК-280	БК-281	46,76	0,0974	94	94	0,0563	0,2	0	0	0	0,0076	Кондратово
3782	БК-280	БК-283	42,17	0,0974	94	93,85	0,0226	0,08	0	0	0	0,003	Кондратово
3779	БК-277	БК-278	48,04	0,0974	93,21	93,01	0,0213	0,08	0	0	0	0,0029	Кондратово
3778	БК-276	БК-277	48,05	0,0974	93,41	93,21	0,0551	0,2	0	0	0	0,0074	Кондратово
3776	БК-276	БК-279	27,97	0,0974	93,41	93,27	0,0946	0,34	0	0	0,01	0,0127	Кондратово
4232	Уз153	БК-169	34,2	0,0974	93,88	93,68	1,6904	6,09	0	0,055	1,61	0,2269	Кондратово
3773	БК-2,1	БК-3	575,75	0,2	94,29	94,08	0	0	0	0	0	0	Кондратово
3772	БК-2	БК-2,1	284,87	0,2									Кондратово
3771	Кондратово Артезианская скважина № 12 (50829)	БК-5	22,89	0,1	93,9	94,36	1,9628	7,07	0	0,037	1,62	0,2499	Кондратово
3769	Кондратово Артезианская скважина № 3	БК-3	6,09	0,0558	94,14	94,08	2,7958	10,07	0	0,542	89,04	1,1433	Кондратово
3767	Кондратово Артезианская скважина № 2 (на перспективу, н	БК-2,1	41,27	0,0558	0	94,29	0	0	0	0	0	0	Кондратово
3764	БК-241	Жилой дом	15,84	0,028	93,31	93,28	0,0015	0,01	0	0	0,02	0,0025	Кондратово
3762	БК-275	Жилой дом	16,59	0,028	92,56	92,42	0,0044	0,02	0	0,001	0,05	0,0072	Кондратово
3760	БК-236	Жилой дом	27,85	0,028	92,1	92,02	0,0154	0,06	0	0,004	0,16	0,0251	Кондратово
3758	БК-236	Жилой дом	31,36	0,028	92,1	92,35	0,0199	0,07	0	0,006	0,2	0,0323	Кондратово
3756	БК-237	Жилой дом	31,02	0,028	92,76	92,62	0,0088	0,03	0	0,003	0,09	0,0144	Кондратово
3754	БК-237	Жилой дом	26,69	0,028	92,76	92,91	0,0069	0,02	0	0,002	0,07	0,0113	Кондратово
3752	БК-236	Магазин	16,7	0,028	92,1	92,04	0,0055	0,02	0	0,001	0,06	0,009	Кондратово
3750	БК-236	Жилой дом	18,34	0,028	92,1	92,19	0,0039	0,01	0	0,001	0,04	0,0063	Кондратово
3748	БК-237	Жилой дом	20,92	0,028	92,76	92,56	0,0062	0,02	0	0,001	0,06	0,01	Кондратово
3746	БК-237	Жилой дом	14,62	0,028	92,76	92,73	0,0034	0,01	0	0,001	0,03	0,0055	Кондратово
3744	БК-238	Жилой дом	11,6	0,028	93,25	93	0,0077	0,03	0	0,001	0,08	0,0125	Кондратово
3742	Уз26	Уз27	17,69	0,028	93,94	93,93	0,0344	0,12	0	0,006	0,35	0,0559	Кондратово
3740	БК-247	Жилой дом	19,06	0,028	92,34	92,23	0,0111	0,04	0	0,002	0,11	0,0179	Кондратово
3738	БК-254	Жилой дом	19,8	0,028	93	92,96	0,0201	0,07	0	0,004	0,21	0,0327	Кондратово
3736	БК-247	Жилой дом	16,73	0,028	92,34	92,22	0,0087	0,03	0	0,002	0,09	0,0142	Кондратово

Sys	Начало участка	Конец участка	Длина участка, м	Внутренний диаметр трубы, м	Геодезическая отметка начала участка, м	Геодезическая отметка конца участка, м	Расход воды на участке, л/с	Расход воды на участке, м3/ч	Утечка на участке, л/с	Потери напора на участке, м	Удельные линейные потери, мм/м	Скорость движения воды на участке, м/с	Поселение
3734	БК-247	Жилой дом	16,56	0,028	92,34	92,4	0,0059	0,02	0	0,001	0,06	0,0096	Кондратово
3732	БК-246	Жилой дом	15,22	0,028	92,48	92,3	0,0088	0,03	0	0,001	0,09	0,0144	Кондратово
3730	БК-240	Жилой дом	10,6	0,028	93,32	93,43	0,0019	0,01	0	0	0,02	0,0031	Кондратово
3728	БК-240	Жилой дом	10,76	0,028	93,32	93,28	0,0111	0,04	0	0,001	0,11	0,0179	Кондратово
3726	БК-243.1	Жилой дом	16,06	0,028	93,06	93,04	0,0111	0,04	0	0,002	0,11	0,0179	Кондратово
3724	БК-243.1	Жилой дом	16,5	0,028	93,06	93,12	0,0155	0,06	0	0,003	0,16	0,0251	Кондратово
3722	БК-243	Жилой дом	18,85	0,028	93,49	93,35	0,0077	0,03	0	0,001	0,08	0,0125	Кондратово
3720	БК-243	Жилой дом	17,11	0,028	93,49	93,43	0,0123	0,04	0	0,002	0,13	0,02	Кондратово
3718	БК-255	Жилой дом	18,89	0,028	92,65	92,66	0,0055	0,02	0	0,001	0,06	0,009	Кондратово
3716	БК-255	Жилой дом	7,93	0,028	92,65	92,6	0,0221	0,08	0	0,002	0,23	0,0359	Кондратово
3714	БК-255	Жилой дом	7,67	0,028	92,65	92,72	0,0032	0,01	0	0	0,03	0,0052	Кондратово
3712	БК-254	Жилой дом	7,54	0,028	93	92,96	0,2136	0,77	0	0,179	23,68	0,3469	Кондратово
3710	БК-254	Жилой дом	9,87	0,028	93	93,11	0,0089	0,03	0	0,001	0,09	0,0144	Кондратово
3708	БК-253	Жилой дом	10,14	0,028	93,41	93,34	0,0046	0,02	0	0	0,05	0,0075	Кондратово
3706	БК-253	Жилой дом	9,09	0,028	93,41	93,5	0,0012	0	0	0	0,01	0,0019	Кондратово
3704	БК-252	Жилой дом	7,93	0,028	93,78	93,74	0,0062	0,02	0	0,001	0,06	0,0101	Кондратово
3702	БК-252	Жилой дом	8,65	0,028	93,78	93,88	0,0055	0,02	0	0	0,06	0,009	Кондратово
3700	БК-254	БК-255	17,56	0,0558	93	92,65	0,0308	0,11	0	0	0,02	0,0126	Кондратово
3698	БК-250	Жилой дом	10	0,028	93,83	93,88	0,0177	0,06	0	0,002	0,18	0,0287	Кондратово
3696	БК-250	Жилой дом	10,17	0,028	93,83	93,73	0,0111	0,04	0	0,001	0,11	0,018	Кондратово
3694	БК-251	Жилой дом	11,27	0,028	93,56	93,75	0,0071	0,03	0	0,001	0,07	0,0116	Кондратово
3692	БК-251	Жилой дом	9,54	0,028	93,56	93,53	0,0221	0,08	0	0,002	0,23	0,0359	Кондратово
3690	БК-289	Жилой дом	16,68	0,028	92,96	92,69	0,0111	0,04	0	0,002	0,11	0,0179	Кондратово
3688	БК-289	Жилой дом	29,25	0,028	92,96	93,35	0,0062	0,02	0	0,002	0,06	0,01	Кондратово
3686	БК-270	Жилой дом	17,28	0,028	93,86	93,96	0,0177	0,06	0	0,003	0,18	0,0288	Кондратово
3684	БК-270	Жилой дом	23,45	0,028	93,86	93,64	0,0085	0,03	0	0,002	0,09	0,0138	Кондратово
3682	БК-270	Жилой дом	25,63	0,028	93,86	93,91	0,0054	0,02	0	0,001	0,06	0,0088	Кондратово
3680	БК-271	Жилой дом	25,19	0,028	93,77	93,72	0,0166	0,06	0	0,004	0,17	0,0269	Кондратово
3678	БК-269	Жилой дом	36,22	0,028	93,98	93,91	0,0058	0,02	0	0,002	0,06	0,0094	Кондратово
3676	Уз23	Жилой дом	23,2	0,028	93,69	93,16	0,009	0,03	0	0,002	0,09	0,0146	Кондратово
3673	Уз23	БК-272	63,97	0,0974	93,69	93,55	0,4783	1,72	0	0,009	0,14	0,0642	Кондратово
3672	БК-269	Уз23	72,57	0,0974	93,98	93,69	0,4873	1,75	0	0,01	0,14	0,0654	Кондратово
3671	БК-274	Жилой дом	30,4	0,028	93,7	93,67	0,0031	0,01	0	0,001	0,03	0,005	Кондратово
3669	БК-274	Жилой дом	29,28	0,028	93,7	93,91	0,0039	0,01	0	0,001	0,04	0,0063	Кондратово
3667	БК-274	Жилой дом	12,88	0,028	93,7	93,61	0,0149	0,05	0	0,002	0,15	0,0242	Кондратово
3665	БК-274	Жилой дом	33,36	0,028	93,7	93,28	0,0177	0,06	0	0,006	0,18	0,0287	Кондратово
3663	БК-273	Жилой дом	13,9	0,028	93,85	93,77	0,0147	0,05	0	0,002	0,15	0,0238	Кондратово
3661	БК-273	Жилой дом	25,69	0,028	93,85	93,87	0,0166	0,06	0	0,004	0,17	0,0269	Кондратово
3659	БК-273	Жилой дом	40,62	0,028	93,85	94	0,0046	0,02	0	0,002	0,05	0,0075	Кондратово
3657	БК-272	Жилой дом	18,04	0,028	93,55	93,58	0,0077	0,03	0	0,001	0,08	0,0125	Кондратово
3655	БК-275	Жилой дом	20,61	0,028	92,56	92,89	0,0039	0,01	0	0,001	0,04	0,0063	Кондратово
3653	БК-275	Жилой дом	20,36	0,028	92,56	92,55	0,0069	0,02	0	0,001	0,07	0,0113	Кондратово
3651	БК-278	Жилой дом	24,19	0,028	93,01	93,23	0,0046	0,02	0	0,001	0,05	0,0075	Кондратово
3648	БК-272	ПГ49	3,08	0,0974	93,55	93,58	0	0	0	0	0	0	Кондратово
3646	БК-269	ПГ64	6,85	0,0974	93,98	93,91	0	0	0	0	0	0	Кондратово
3644	БК-241	БК-240	6,69	0,0558	93,31	93,32	0,013	0,05	0	0	0,01	0,0053	Кондратово
3642	БК-239	ПГ50	3,93	0,0974	93,52	93,44	0	0	0	0	0	0	Кондратово
3640	БК-236	ПГ51	3,86	0,0974	92,1	92,07	0	0	0	0	0	0	Кондратово
3636	БК-272	БК-276	104,76	0,0974	93,55	93,41	0,38	1,37	0	0,005	0,05	0,051	Кондратово
3635	БК-272	БК-275	43,23	0,0974	93,55	92,56	0,0152	0,05	0	0	0	0,002	Кондратово
3633	БК-273	БК-274	66,47	0,0974	93,85	93,7	0,0395	0,14	0	0	0	0,0053	Кондратово
3631	БК-272	БК-273	53,7	0,0974	93,55	93,85	0,0754	0,27	0	0	0,01	0,0101	Кондратово
3628	БК-269	БК-271	52,14	0,0974	93,98	93,77	0,0359	0,13	0	0	0	0,0048	Кондратово
3627	БК-270	БК-289	77,75	0,0974	93,86	92,96	0,0172	0,06	0	0	0	0,0023	Кондратово
3625	БК-269	БК-270	38,42	0,0974	93,98	93,86	0,0489	0,18	0	0	0	0,0066	Кондратово
3623	БК-268	БК-269	103,4	0,0974	93,95	93,98	0,5778	2,08	0	0,021	0,2	0,0775	Кондратово
3621	БК-249	БК-268	90,39	0,0558	93,87	93,95	0,0469	0,17	0	0,003	0,03	0,0192	Кондратово
3619	БК-233	БК-243	35,96	0,0558	93,37	93,49	0,1126	0,41	0	0,003	0,07	0,0461	Кондратово
2585	БК-119	Жилой дом	16,92	0,028	95	95,09	0,0012	0	0	0	0,01	0,002	Кондратово
2587	БК-119	Жилой дом	11,62	0,028	95	95	0,0031	0,01	0	0	0,03	0,005	Кондратово
2589	БК-121	Жилой дом	9,6	0,028	94,52	94,57	0,0012	0	0	0	0,01	0,0019	Кондратово
2591	БК-124	Жилой дом	21,99	0,028	94,32	94,22	0,0031	0,01	0	0,001	0,03	0,005	Кондратово
2592	БК-124	Уз114	28,62	0,028	94,32	93,8	0,0576	0,21	0	0,017	0,59	0,0936	Кондратово
2594	Уз114	Уз115	40,32	0,028	93,8	93,31	0,046	0,17	0	0,019	0,47	0,0747	Кондратово
2596	Уз62	Жилой дом	30,29	0,028	94	94	0,0023	0,01	0	0,001	0,02	0,0038	Кондратово
2598	Уз61	Жилой дом	9,54	0,028	93,19	93,21	0,0022	0,01	0	0	0,02	0,0036	Кондратово
2600	Уз60	Жилой дом	10,81	0,028	93,53	93,63	0,0167	0,06	0	0,002	0,17	0,0271	Кондратово
2602	БК-49	ПГ80	6,16	0,1772	93,89	93,82	0	0	0	0	0	0	Кондратово
2603	БК-50	БК-52	92,42	0,1772	94,37	95,3	0,9837	3,54	0	0,002	0,02	0,0399	Кондратово
2605	БК-63	ПГ35	2,1	0,1772	94,22	94,19	0	0	0	0	0	0	Кондратово
2606	БК-59	БК-58	18,49	0,15	95,56	94,8	0,9325	3,36	0	0,001	0,05	0,0528	Кондратово
2607	БК-58	БК-57	38,28	0,15	94,8	95,06	0,9325	3,36	0	0,002	0,05	0,0528	Кондратово

Sys	Начало участка	Конец участка	Длина участка, м	Внутренний диаметр трубы, м	Геодезическая отметка начала участка, м	Геодезическая отметка конца участка, м	Расход воды на участке, л/с	Расход воды на участке, м3/ч	Утечка на участке, л/с	Потери напора на участке, м	Удельные линейные потери, мм/м	Скорость движения воды на участке, м/с	Поселение
2610	Уз11	БК-65	42,48	0,1772	95,14	94,24	1,1069	3,98	0	0,001	0,03	0,0449	Кондратово
2611	БК-65	Уз12	42,96	0,1772	94,24	94,45	0,6505	2,34	0	0	0,01	0,0264	Кондратово
2612	Уз12	Многоквартирный жилой дом	4,12	0,1772	94,45	94,35	0,1995	0,72	0	0	0	0,0081	Кондратово
2614	Уз11	БК-64	48,64	0,1772	95,14	95,4	0,924	3,33	0	0,001	0,02	0,0375	Кондратово
2615	БК-64	Уз13	28,27	0,1772	95,4	95,58	0,3677	1,32	0	0	0	0,0149	Кондратово
2616	Уз13	Многоквартирный жилой дом	5,43	0,1772	95,58	95,43	0,1941	0,7	0	0	0	0,0079	Кондратово
2618	Уз13	Уз14	44,16	0,1772	95,58	93,94	0,1736	0,63	0	0	0	0,007	Кондратово
2619	Уз14	Многоквартирный жилой дом	123,03	0,1772	93,94	93,77	0,1624	0,58	0	0	0	0,0066	Кондратово
2622	Уз14	Многоквартирный жилой дом	3,89	0,1772	93,94	93,9	0,0112	0,04	0	0	0	0,0005	Кондратово
2623	БК-66	Уз16	43,05	0,1772	94,23	93,88	0,451	1,62	0	0	0	0,0183	Кондратово
2624	Уз16	Многоквартирный жилой дом	3,24	0,1772	93,88	93,81	0,0887	0,32	0	0	0	0,0036	Кондратово
2627	БК-57	ПГ55	6,64	0,15	95,06	95,29	0	0	0	0	0	0	Кондратово
1882	Уз210	ПГ	14,16	0,0974	92,86	92,64	0,0109	0,04	0	0	0	0,0015	Кондратово
1883	ПГ	БК-307	48,93	0,0974	92,64	92,19	0,0087	0,03	0	0	0	0,0012	Кондратово
1885	БК-306	Уз211	80,38	0,0974	93	93,43	0,5191	1,87	0	0,013	0,16	0,0697	Кондратово
1887	Уз211	Уз212	95,35	0,0974	93,43	93,33	0,5169	1,86	0	0,015	0,16	0,0694	Кондратово
1889	БК-314	Уз213	8,88	0,0558	93,71	93,63	0,0174	0,06	0	0	0,01	0,0071	Кондратово
1890	Уз213	БК	35,84	0,0558	93,63	93,31	0,0167	0,06	0	0	0,01	0,0068	Кондратово
1892	Уз212	Уз214	26,04	0,0974	93,33	93,45	0,5002	1,8	0	0,004	0,15	0,0671	Кондратово
1894	Уз215	БК-314	38,27	0,0974	93,86	93,71	0,0174	0,06	0	0	0	0,0023	Кондратово
1896	Уз216	Уз215	43,09	0,0974	93,37	93,86	0,019	0,07	0	0	0	0,0025	Кондратово
1898	БК-304	Уз217	79,96	0,0974	93	92,65	0,0379	0,14	0	0	0	0,0051	Кондратово
3618	БК-243	БК-243.1	21,21	0,0558	93,49	93,06	0,0926	0,33	0	0,001	0,06	0,0378	Кондратово
3616	БК-243.1	БК-241	17,96	0,0558	93,06	93,31	0,066	0,24	0	0,001	0,04	0,027	Кондратово
3614	БК-241	БК-239	42,09	0,0558	93,31	93,52	0,0515	0,19	0	0,001	0,03	0,0211	Кондратово
3612	БК-253	БК-254	20,31	0,0558	93,41	93	0,2734	0,98	0	0,018	0,9	0,1118	Кондратово
3610	БК-252	БК-253	18,51	0,0558	93,78	93,41	0,2792	1,01	0	0,017	0,94	0,1142	Кондратово
3608	БК-250	БК-252	19,13	0,0558	93,83	93,78	0,291	1,05	0	0,02	1,02	0,119	Кондратово
3606	БК-250	БК-251	21,07	0,0558	93,83	93,56	0,0292	0,11	0	0	0,02	0,012	Кондратово
3604	БК-249	БК-250	8,8	0,0974	93,87	93,83	0,349	1,26	0	0	0,04	0,0468	Кондратово
3602	БК-248	БК-249	32,67	0,0974	93,51	93,87	0,3959	1,43	0	0,002	0,06	0,0531	Кондратово
3600	БК-246	БК-247	21,79	0,0558	92,48	92,34	0,0257	0,09	0	0	0,02	0,0105	Кондратово
3598	БК-245	БК-246	24,5	0,0558	92,94	92,48	0,0346	0,12	0	0,001	0,02	0,0141	Кондратово
3596	БК-244	БК-245	6,67	0,0558	93,08	92,94	0,0346	0,12	0	0	0,02	0,0141	Кондратово
3594	БК-248	БК-244	18,74	0,0558	93,51	93,08	0,0346	0,12	0	0	0,02	0,0141	Кондратово
3592	БК-239	БК-248	13,6	0,0974	93,52	93,51	0,4304	1,55	0	0,001	0,07	0,0578	Кондратово
3590	БК-238	БК-239	41,15	0,0974	93,25	93,52	0,3789	1,36	0	0,002	0,05	0,0509	Кондратово
3588	БК-237	БК-238	45,64	0,0974	92,76	93,25	0,3866	1,39	0	0,002	0,05	0,0519	Кондратово
3586	БК-236	БК-237	62,7	0,0974	92,1	92,76	0,412	1,48	0	0,004	0,06	0,0553	Кондратово
3582	БК-3	БК-4	105,34	0,2	94,08	94,45	4,2312	15,23	0	0,02	0,19	0,1347	Кондратово
3581	Кондратово Артезианская скважина № 7 (50830)	БК-4	63,16	0,1	93,67	94,45	32,9659	118,68	0	27,675	438,17	4,1973	Кондратово
3575	Уз72	Жилой дом	13,23	0,028	93,77	94,06	0,0035	0,01	0	0	0,04	0,0056	Кондратово
3574	Уз40	Жилой дом	12,9	0,028	93,68	93,61	0,0166	0,06	0	0,002	0,17	0,0269	Кондратово
3571	БК-9	БК-10	41,1	0,1418	91,88	91,8	14,2964	51,47	0	0,607	14,78	0,9053	Кондратово
3570	Уз200	БК-10	16,54	0,1418	92,05	91,8	30,7817	110,81	0	1,128	68,18	1,9492	Кондратово
3569	БК-4	БК-5	31,08	0,15	94,45	94,36	37,1971	133,91	0	1,972	63,44	2,1049	Кондратово
3567	Уз200	БК-9	60,79	0,1418	92,05	91,88	10,8662	39,12	0	0,52	8,56	0,6881	Кондратово
3566	БК-6	Уз200	157,59	0,2	93,06	92,05	41,648	149,93	0	2,701	17,14	1,3257	Кондратово
3565	БК-5	БК-6	175,35	0,2	94,36	93,06	39,1599	140,98	0	2,658	15,16	1,2465	Кондратово
3564	БК-10	БК-11	146,29	0,1418	91,8	91,73	23,6648	85,19	0	5,902	40,35	1,4985	Кондратово
3563	Кондратово Артезианская скважина № 6 (на перспективу, н	БК-11	9,88	0,0558	0	91,73	0	0	0	0	0	0	Кондратово
3560	Кондратово Артезианская скважина № 4	БК-3	193,21	0,0558	92,63	94,08	1,4354	5,17	0	4,564	23,62	0,587	Кондратово
3559	Кондратово Артезианская скважина № 13 (50831)	БК-6	9,99	0,1	92,99	93,06	2,4881	8,96	0	0,026	2,58	0,3168	Кондратово
3557	БК-8	БК-7	68,95	0,0558	92,12	92,82	2,0124	7,24	0	3,189	46,26	0,8229	Кондратово
3552	Кондратово Артезианская скважина № 14	БК-9	1,31	0,0558	91,86	91,88	3,4302	12,35	0	0,175	133,85	1,4027	Кондратово
3548	Кондратово Артезианская скважина № 6653	БК-8	22,78	0,0558	91,88	92,12	2,0124	7,24	0	1,054	46,26	0,8229	Кондратово
3546	Уз38	Жилой дом	7,36	0,028	94,89	94,77	0,0019	0,01	0	0	0,02	0,0031	Кондратово
3545	БК-108	Многоквартирный жилой дом	72,41	0,0974	93,98	93	1,1689	4,21	0	0,057	0,78	0,1569	Кондратово
3544	БК-223	Жилой дом	12,49	0,028	93,08	93	0,0221	0,08	0	0,003	0,23	0,0359	Кондратово
3542	Уз159	Жилой дом	15,14	0,028	96,56	95,98	0,0069	0,02	0	0,001	0,07	0,0112	Кондратово
3079	БК-77	БК-79	103,44	0,15	95,94	96,31	1,7477	6,29	0	0,016	0,15	0,0989	Кондратово
3081	БК-73	ПГ42	4,72	0,1772	96,54	96,53	0	0	0	0	0	0	Кондратово
3083	БК-72	ПГ43	5,77	0,1772	96,11	95,99	0	0	0	0	0	0	Кондратово
3085	БК-100	ПГ24	8,05	0,1772	95,3	95,35	0	0	0	0	0	0	Кондратово
3086	БК-105	Хозяйственно-бытовое строение	53,4	0,0974	97	97,05	0	0	0	0	0	0	Кондратово

Sys	Начало участка	Конец участка	Длина участка, м	Внутренний диаметр трубы, м	Геодезическая отметка начала участка, м	Геодезическая отметка конца участка, м	Расход воды на участке, л/с	Расход воды на участке, м3/ч	Утечка на участке, л/с	Потери напора на участке, м	Удельные линейные потери, мм/м	Скорость движения воды на участке, м/с	Поселение
3087	БК-109	БК-102	46,87	0,1772	95,47	95,32	4,0781	14,68	0	0,018	0,38	0,1654	Кондратово
3089	БК-74	Многokвартирный жилой дом	15,32	0,0442	96,55	96,8	0,321	1,16	0	0,067	4,35	0,2092	Кондратово
3091	БК-77		4,17	0,15	95,94	95,82	0	0	0	0	0	0	Кондратово
3092	БК-75.1	БК-75	97,71	0,1772	95,15	96,9	3,5681	12,85	0	0,028	0,29	0,1447	Кондратово
3093	БК-232	БК-233	49,14	0,1418	93,06	93,37	1,1183	4,03	0	0,005	0,1	0,0708	Кондратово
1899	Уз217	Уз216	65,32	0,0974	92,65	93,37	0,0212	0,08	0	0	0	0,0028	Кондратово
1901	Уз214	Уз218	135,38	0,0974	93,45	93,33	0,4979	1,79	0	0,02	0,15	0,0668	Кондратово
1903	Уз218	Уз219	22,46	0,0974	93,33	93,49	0,4959	1,79	0	0,003	0,15	0,0666	Кондратово
1904	Уз219	БК-305	42,07	0,0974	93,49	93,2	0,4938	1,78	0	0,006	0,15	0,0663	Кондратово
1906	Уз226	Уз227	22,42	0,0974	92,97	92,81	0,1013	0,36	0	0	0,01	0,0136	Кондратово
1907	Уз227	БК-308	15,49	0,0974	92,81	92,53	0,0948	0,34	0	0	0,01	0,0127	Кондратово
1910	Уз228	Уз229	12,35	0,0558	92,12	92,08	0,0851	0,31	0	0,001	0,06	0,0348	Кондратово
1913	Уз231	БК	10,66	0,0558	93	93	0,0531	0,19	0	0	0,03	0,0217	Кондратово
1918	Уз235	Уз234	20,92	0,0974	93,21	93,12	0,003	0,01	0	0	0	0,0004	Кондратово
1920	Уз236	Уз235	23,8	0,0974	93,35	93,21	0,0093	0,03	0	0	0	0,0012	Кондратово
1922	Уз237	Уз236	14,17	0,0974	93,26	93,35	0,0104	0,04	0	0	0	0,0014	Кондратово
1924	Уз238	Уз237	36,57	0,0974	93,01	93,26	0,0271	0,1	0	0	0	0,0036	Кондратово
1926	Уз239	Уз238	23,09	0,0974	93	93,01	0,0332	0,12	0	0	0	0,0044	Кондратово
1928	Уз240	Уз239	18,01	0,0974	93	93	0,0359	0,13	0	0	0	0,0048	Кондратово
1930	Уз241	Уз240	24,93	0,0974	93	93	0,037	0,13	0	0	0	0,005	Кондратово
1932	БК-303	Уз242	21,52	0,0974	93	93	0,0393	0,14	0	0	0	0,0053	Кондратово
1933	Уз242	Уз241	18,18	0,0974	93	93	0,0388	0,14	0	0	0	0,0052	Кондратово
1935	БК-309	Уз246	41,37	0,0558	92,18	92,01	0,1786	0,64	0	0,007	0,17	0,073	Кондратово
1938	БК	БК	37,55	0,0558	92,39	92,65	0,1526	0,55	0	0,004	0,1	0,0624	Кондратово
1941	Уз248	БК	41,07	0,0558	92,8	93	0,1485	0,53	0	0,004	0,1	0,0607	Кондратово
1943	БК	Уз249	22,8	0,0558	93	93	0,1439	0,52	0	0,002	0,09	0,0588	Кондратово
1946	БК	БК-312	15,07	0,0558	93,2	93,54	0,1147	0,41	0	0,001	0,07	0,0469	Кондратово
1948	БК-312	Уз251	21,52	0,0974	93,54	93,77	0,1112	0,4	0	0	0,01	0,0149	Кондратово
1950	Уз251	Уз252	19,31	0,0974	93,77	93,51	0,1093	0,39	0	0	0,01	0,0147	Кондратово
1952	Уз252	Уз253	26,27	0,0974	93,51	92,95	0,1013	0,36	0	0	0,01	0,0136	Кондратово
1954	Уз253	Уз254	37,7	0,0974	92,95	92,53	0,0956	0,34	0	0	0,01	0,0128	Кондратово
1956	Уз254	Уз255	22,86	0,0974	92,53	92,79	0,0934	0,34	0	0	0,01	0,0125	Кондратово
1958	Уз255	Уз256	12,86	0,0974	92,79	93	0,0911	0,33	0	0	0,01	0,0122	Кондратово
1960	БК-311	Уз265	16,44	0,0558	92,7	92,8	0,0019	0,01	0	0	0	0,0008	Кондратово
1961	Уз265	БК	8,83	0,0558	92,8	92,86	0	0	0	0	0	0	Кондратово
1963	Уз266	БК-311	24,82	0,0974	92,89	92,7	0,0084	0,03	0	0	0	0,0011	Кондратово
1965	Уз267	Уз266	15,72	0,0974	92,85	92,89	0,025	0,09	0	0	0	0,0034	Кондратово
1967	Уз268	Уз267	37,02	0,0974	92,36	92,85	0,027	0,1	0	0	0	0,0036	Кондратово
1968	БК-299	Уз284	39,15	0,0974	92,82	93,11	0,9463	3,41	0	0,02	0,52	0,127	Кондратово
1970	Уз285	БК-299	50,63	0,0974	93,12	92,82	0,4156	1,5	0	0,003	0,06	0,0558	Кондратово
1972	Уз286	Уз285	23,45	0,0974	93,12	93,12	0,4163	1,5	0	0,001	0,06	0,0559	Кондратово
3095	БК-232	ПГ62	7,43	0,1418	93,06	93,13	0	0	0	0	0	0	Кондратово
3096	БК-233	БК-256	81,86	0,0974	93,37	93	0,2935	1,06	0	0,002	0,03	0,0394	Кондратово
3097	БК-245	БК-244	20,04	0,0974	93,48	93,61	0,0778	0,28	0	0	0,01	0,0104	Кондратово
3098	БК-244	БК-244.1	18,71	0,0974	93,61	93,74	0,049	0,18	0	0	0	0,0066	Кондратово
3101	БК-263	БК-264	16,34	0,0974	93,19	93	0,04	0,14	0	0	0	0,0054	Кондратово
3103	БК-257	ПГ6	5,31	0,0974	92,96	92,87	0	0	0	0	0	0	Кондратово
3105	БК-271	Жилой дом	23,78	0,028	93,77	93,93	0,0116	0,04	0	0,003	0,12	0,0188	Кондратово
3107	БК-271	Жилой дом	14,04	0,028	93,77	93,62	0,0077	0,03	0	0,001	0,08	0,0125	Кондратово
3109	БК-264	Жилой дом	10,97	0,028	93	93	0,0276	0,1	0	0,003	0,28	0,0449	Кондратово
3540	Уз158	Жилой дом	11,57	0,028	96,56	96,22	0,0088	0,03	0	0,001	0,09	0,0144	Кондратово
3538	Уз157	Жилой дом	12,8	0,028	96,43	96,06	0	0	0	0	0,01	0,0013	Кондратово
3535	Уз164	БК-182	28,35	0,1418	93,89	93,52	5,9134	21,29	0	0,073	2,56	0,3745	Кондратово
3534	БК-183	Уз164	31,22	0,1418	93,62	93,89	5,9156	21,3	0	0,08	2,56	0,3746	Кондратово
3532	Уз160	Уз159	48,53	0,0974	95,77	96,56	0,0165	0,06	0	0	0	0,0022	Кондратово
3530	Уз159	Уз158	26,41	0,0974	96,56	96,56	0,0096	0,03	0	0	0	0,0013	Кондратово
3528	Уз158	Уз157	31,85	0,0974	96,56	96,43	0	0	0	0	0	0,0001	Кондратово
3526	БК-225	Жилой дом	24,71	0,028	93,81	93,77	0,0012	0	0	0	0,01	0,002	Кондратово
3524	БК-224	Жилой дом	30,73	0,028	93,34	93,51	0,0104	0,04	0	0,003	0,11	0,0169	Кондратово
3522	БК-224	Жилой дом	23,34	0,028	93,34	93,24	0,0054	0,02	0	0,001	0,06	0,0088	Кондратово
3520	БК-222	Жилой дом	29,23	0,028	92,98	92,73	0,0054	0,02	0	0,002	0,06	0,0088	Кондратово
3518	БК-226	Жилой дом	22,99	0,028	92,93	92,94	0,0077	0,03	0	0,002	0,08	0,0125	Кондратово
3516	БК-234	Жилой дом	14,63	0,028	93	92,78	0,003	0,01	0	0	0,03	0,0048	Кондратово
3514	БК-234	Жилой дом	30,42	0,028	93	92,52	0,0098	0,04	0	0,003	0,1	0,016	Кондратово
3512	БК-235	Жилой дом	24,34	0,028	92,62	92,35	0,0096	0,03	0	0,002	0,1	0,0157	Кондратово
3510	БК-235	Жилой дом	29,25	0,028	92,62	92,37	0,0265	0,1	0	0,008	0,27	0,0431	Кондратово
3508	Уз30	Жилой дом	8,98	0,028	93,96	93,86	0,0111	0,04	0	0,001	0,11	0,0179	Кондратово
3506	Уз30	Жилой дом	17,8	0,028	93,96	94	0,0023	0,01	0	0	0,02	0,0038	Кондратово
3504	Уз29	Жилой дом	10,02	0,028	93,86	93,75	0,0046	0,02	0	0	0,05	0,0075	Кондратово
3502	Уз29	Жилой дом	20,41	0,028	93,86	93,92	0	0	0	0	0,01	0,0013	Кондратово
3500	Уз29	Уз30	42,77	0,0974	93,86	93,96	0,0134	0,05	0	0	0	0,0018	Кондратово
3498	БК-225	Уз29	23,05	0,0974	93,81	93,86	0,0188	0,07	0	0	0	0,0025	Кондратово

Sys	Начало участка	Конец участка	Длина участка, м	Внутренний диаметр трубы, м	Геодезическая отметка начала участка, м	Геодезическая отметка конца участка, м	Расход воды на участке, л/с	Расход воды на участке, м3/ч	Утечка на участке, л/с	Потери напора на участке, м	Удельные линейные потери, мм/м	Скорость движения воды на участке, м/с	Поселение
3496	Уз28	Жилой дом	32,17	0,028	93	93	0,0177	0,06	0	0,006	0,18	0,0287	Кондратово
3493	Уз28	Жилой дом	4,74	0,028	93	93	0,0055	0,02	0	0	0,06	0,009	Кондратово
3492	БК-226	Уз28	19,48	0,028	92,93	93	0,0232	0,08	0	0,005	0,24	0,0377	Кондратово
3490	БК-234	Жилой дом	14,9	0,028	93	93	0,0054	0,02	0	0,001	0,06	0,0088	Кондратово
3488	БК-235	Жилой дом	17,22	0,028	92,62	92,56	0,0137	0,05	0	0,002	0,14	0,0222	Кондратово
26721	БК-1.1	БК-2	94,15	0,0974	92,49	92,25	0	0	0	0	0	0	Кондратово
3486	БК-24	Административное здание	44,7	0,0974	93,45	93,46	0,0056	0,02	0	0	0	0,0007	Кондратово
3482	БК-20	Уз6	22,74	0,3	94,47	94,08	86,8826	312,78	0	0,196	8,61	1,2291	Кондратово
26708	БК-18	РЧВ-2	4,78	0,3	94,41	0	0	0	0	0	0	0	Кондратово
26706	БК-17	РЧВ-1	4,49	0,3	94,48	0	0	0	0	0	0	0	Кондратово
26705	БК-18	БК-20	12,84	0,3	94,41	94,47	69,4126	249,89	0	0,071	5,51	0,982	Кондратово
26704	БК-17	БК-19	12,07	0,3	94,48	94,37	113,0517	406,99	0	0,176	14,54	1,5994	Кондратово
26702	БК-6	БК-6	8,06	0,1	93,06	93,06	2,4881	8,96	0	0,021	2,58	0,3168	Кондратово
26700	БК-9	БК-9	1,14	0,0558	91,88	91,88	3,4302	12,35	0	0,153	133,85	1,4027	Кондратово
26698	Уз6	Уз6	4,3	0,1418	94,08	94,08	0	0	0	0	0	0	Кондратово
26696	Уз6	Уз6	4,49	0,1418	94,08	94,08	0	0	0	0	0	0	Кондратово
26694	Уз6	Уз6	4,68	0,3	94,08	94,08	270,748	974,69	0	0,389	83,03	3,8303	Кондратово
26692	Уз7	Уз7	3,42	0,1772	94,27	94,27	0	0	0	0	0	0	Кондратово
26690	БК-195	БК-195	0,1	0,1772	96,79	96,79	0	0	0	0	0	0	Кондратово
26689	БК-195	БК-195	0,1	0,1772	96,79	96,79	0	0	0	0	0	0	Кондратово
3481	РЧВ-2	ОК	1,29	0,3	0	94,5	0	0	0	0	0	0	Кондратово
3479	БК-18	БК-18	2,56	0,3	94,41	94,41	0	0	0	0	0	0	Кондратово
3478	БК-16	БК-18	7,24	0,3	94,63	94,41	23,6648	85,19	0	0,005	0,65	0,3348	Кондратово
2996	БК-80	БК-81	145,43	0,15	95,9	97,2	1,7303	6,23	0	0,022	0,15	0,0979	Кондратово
1974	Уз287	Уз286	21,36	0,0974	92,76	93,12	0,4183	1,51	0	0,001	0,06	0,0561	Кондратово
1976	Уз288	Уз287	23,01	0,0974	92,85	92,76	0,4205	1,51	0	0,001	0,06	0,0564	Кондратово
1978	Уз284	Уз289	126,61	0,0974	93,11	92,21	0,9439	3,4	0	0,065	0,52	0,1267	Кондратово
3476	БК-14	БК-16	5,16	0,1418	94,78	94,63	23,6648	85,19	0	0,208	40,35	1,4985	Кондратово
3474	БК-11	БК-14	558,8	0,1418	91,73	94,78	23,6648	85,19	0	22,546	40,35	1,4985	Кондратово
3111	БК-264	Жилой дом	10,71	0,028	93	93	0,0123	0,04	0	0,001	0,13	0,02	Кондратово
3113	БК-263	Жилой дом	10,19	0,028	93,19	93,05	0,0021	0,01	0	0	0,02	0,0035	Кондратово
3115	БК-263	Жилой дом	9,95	0,028	93,19	93,17	0,0088	0,03	0	0,001	0,09	0,0144	Кондратово
3117	БК-265	Жилой дом	10,71	0,028	93,62	93,45	0,0055	0,02	0	0,001	0,06	0,009	Кондратово
3119	БК-266	Жилой дом	10,61	0,028	93,52	93,42	0,0166	0,06	0	0,002	0,17	0,0269	Кондратово
3121	БК-266	Жилой дом	9,86	0,028	93,52	93,49	0,0111	0,04	0	0,001	0,11	0,0179	Кондратово
3123	БК-267	Жилой дом	9,54	0,028	94,03	93,81	0,0088	0,03	0	0,001	0,09	0,0144	Кондратово
1979	Уз290	Уз288	39,11	0,0974	92,24	92,85	0,4223	1,52	0	0,003	0,06	0,0567	Кондратово
1982	Уз208	Жилой дом	11,53	0,028	92,87	92,77	0,0022	0,01	0	0	0,02	0,0036	Кондратово
1984	Уз211	Жилой дом	11,67	0,028	93,43	93,27	0,0022	0,01	0	0	0,02	0,0036	Кондратово
1986	Уз212	Жилой дом	10,77	0,028	93,33	93,56	0,0167	0,06	0	0,002	0,17	0,0271	Кондратово
1988	Уз214	Жилой дом	16,87	0,028	93,45	93,45	0,0023	0,01	0	0	0,02	0,0038	Кондратово
1990	Уз218	Жилой дом	13,82	0,028	93,33	93,13	0,0019	0,01	0	0	0,02	0,0031	Кондратово
1992	Уз219	Жилой дом	13,91	0,028	93,49	93,38	0,0022	0,01	0	0	0,02	0,0035	Кондратово
1994	Уз210	Жилой дом	13,99	0,028	92,86	93,05	0,0072	0,03	0	0,001	0,07	0,0116	Кондратово
1996	ПГ	Жилой дом	10,4	0,028	92,64	92,75	0,0022	0,01	0	0	0,02	0,0036	Кондратово
1998	БК-307	Жилой дом	15,16	0,028	92,19	92,03	0,0039	0,01	0	0,001	0,04	0,0063	Кондратово
2000	БК-307	Жилой дом	26,5	0,028	92,19	92,39	0,0022	0,01	0	0,001	0,02	0,0036	Кондратово
2004	БК	Жилой дом	4,34	0,028	93,31	93,41	0,0167	0,06	0	0,001	0,17	0,0271	Кондратово
2006	Уз213	Жилой дом	16,59	0,028	93,63	93,28	0	0	0	0	0,01	0,0013	Кондратово
2008	Уз215	Жилой дом	3,6	0,028	93,86	93,87	0,0015	0,01	0	0	0,02	0,0025	Кондратово
2010	Уз216	Жилой дом	10,51	0,028	93,37	93,47	0,0022	0,01	0	0	0,02	0,0036	Кондратово
2012	Уз217	Жилой дом	6,97	0,028	92,65	92,59	0,0167	0,06	0	0,001	0,17	0,0271	Кондратово
2015	Уз227	Жилой дом	7,67	0,028	92,81	92,89	0,0033	0,01	0	0	0,03	0,0053	Кондратово
2017	Уз227	Жилой дом	14,2	0,028	92,81	92,69	0,0032	0,01	0	0	0,03	0,0052	Кондратово
2019	БК-308	Жилой дом	12,24	0,028	92,53	92,59	0,0012	0	0	0	0,01	0,0019	Кондратово
2021	БК-308	Жилой дом	19,41	0,028	92,53	92,5	0,001	0	0	0	0,01	0,0016	Кондратово
2023	Уз302	Жилой дом	3,06	0,028	92,21	92,2	0	0	0	0	0,01	0,001	Кондратово
2025	Уз228	Жилой дом	6,8	0,028	92,12	92,04	0,0035	0,01	0	0	0,04	0,0056	Кондратово
2027	Уз303	Жилой дом	12,76	0,028	92,19	92,32	0,0035	0,01	0	0	0,04	0,0056	Кондратово
2029	Уз304	Жилой дом	9,76	0,028	92,2	92,24	0,0019	0,01	0	0	0,02	0,0031	Кондратово
2031	Уз229	Жилой дом	10,85	0,028	92,08	92,07	0	0	0	0	0,01	0,0013	Кондратово
2033	Уз230	Жилой дом	3,7	0,028	92,32	92,37	0,0015	0,01	0	0	0,02	0,0025	Кондратово
2035	Уз231	Жилой дом	8,42	0,028	93	93	0,0031	0,01	0	0	0,03	0,005	Кондратово
2037	Уз305	Жилой дом	20,52	0,028	92,71	92,6	0,0167	0,06	0	0,004	0,17	0,0271	Кондратово
2039	Уз307	Жилой дом	12,46	0,028	93	93	0,0042	0,02	0	0,001	0,04	0,0069	Кондратово
2041	Уз306	Жилой дом	10,43	0,028	93	93	0,0025	0,01	0	0	0,03	0,0041	Кондратово
2043	Уз308	Жилой дом	21,22	0,028	93	93	0,0022	0,01	0	0	0,02	0,0036	Кондратово
2045	Уз309	Жилой дом	14,63	0,028	93	93	0,0157	0,06	0	0,002	0,16	0,0255	Кондратово
2047	Уз310	Жилой дом	8,63	0,028	93	93	0,0041	0,01	0	0	0,04	0,0066	Кондратово
2049	Уз232	Жилой дом	6,23	0,028	93	93	0,0045	0,02	0	0	0,05	0,0073	Кондратово
2051	Уз311	Жилой дом	11,69	0,028	93	93,09	0,0022	0,01	0	0	0,02	0,0036	Кондратово
2053	Уз311	Жилой дом	8,33	0,028	93	93,05	0,0055	0,02	0	0	0,06	0,009	Кондратово

Sys	Начало участка	Конец участка	Длина участка, м	Внутренний диаметр трубы, м	Геодезическая отметка начала участка, м	Геодезическая отметка конца участка, м	Расход воды на участке, л/с	Расход воды на участке, м3/ч	Утечка на участке, л/с	Потери напора на участке, м	Удельные линейные потери, мм/м	Скорость движения воды на участке, м/с	Поселение
2055	Уз233	Жилой дом	10,68	0,028	93,06	93,16	0,0019	0,01	0	0	0,02	0,0031	Кондратово
2058	Уз234	Жилой дом	4,46	0,028	93,12	93,07	0	0	0	0	0,01	0,0013	Кондратово
2060	Уз234	Жилой дом	9,26	0,028	93,12	93,24	0,0023	0,01	0	0	0,02	0,0037	Кондратово
2062	Уз235	Жилой дом	7,11	0,028	93,21	93,28	0,004	0,01	0	0	0,04	0,0065	Кондратово
2064	Уз235	Жилой дом	26,31	0,028	93,21	93,12	0,0022	0,01	0	0,001	0,02	0,0036	Кондратово
2066	Уз236	Жилой дом	13,57	0,028	93,35	93,23	0,0012	0	0	0	0,01	0,0019	Кондратово
2068	Уз237	Жилой дом	7,44	0,028	93,26	93,19	0,0167	0,06	0	0,001	0,17	0,0271	Кондратово
2070	Уз238	Жилой дом	10,95	0,028	93,01	93,09	0,0045	0,02	0	0,001	0,05	0,0073	Кондратово
2072	Уз238	Жилой дом	21,42	0,028	93,01	93	0,0015	0,01	0	0	0,02	0,0025	Кондратово
2074	Уз239	Жилой дом	16,22	0,028	93	93	0,0027	0,01	0	0	0,03	0,0044	Кондратово
2076	Уз240	Жилой дом	12,88	0,028	93	93	0,0012	0	0	0	0,01	0,0019	Кондратово
2078	Уз241	Жилой дом	20,22	0,028	93	93	0,0018	0,01	0	0	0,02	0,003	Кондратово
2080	Уз242	Жилой дом	5,4	0,028	93	93	0	0	0	0	0	0,0007	Кондратово
2082	Уз246	Жилой дом	4,74	0,028	92,01	92,05	0,0167	0,06	0	0,001	0,17	0,0271	Кондратово
2084	Уз246	Жилой дом	12,94	0,028	92,01	92	0,0022	0,01	0	0	0,02	0,0036	Кондратово
2086	Уз247	Жилой дом	9,55	0,028	92,26	92,17	0,0042	0,02	0	0	0,04	0,0069	Кондратово
2088	Уз314	Жилой дом	10,44	0,028	92,19	92,14	0,0019	0,01	0	0	0,02	0,0031	Кондратово
2090	БК	Жилой дом	11,24	0,028	92,39	92,5	0,001	0	0	0	0,01	0,0016	Кондратово
2092	БК	Жилой дом	27,23	0,028	92,65	92,83	0	0	0	0	0	0,0008	Кондратово
2094	Уз248	Жилой дом	8,77	0,028	92,8	92,72	0,0036	0,01	0	0	0,04	0,0058	Кондратово
2096	БК	Жилой дом	7,43	0,028	93	93	0,0023	0,01	0	0	0,02	0,0038	Кондратово
2098	БК	Жилой дом	8,22	0,028	93	93	0,0023	0,01	0	0	0,02	0,0038	Кондратово
2100	Уз249	Жилой дом	7,85	0,028	93	93	0,0167	0,06	0	0,001	0,17	0,0271	Кондратово
2102	Уз250	Жилой дом	3,16	0,028	93,16	93,19	0	0	0	0	0,01	0,0013	Кондратово
2104	БК	Жилой дом	9,99	0,028	93,2	93,25	0,003	0,01	0	0	0,03	0,0049	Кондратово
2106	БК	Жилой дом	29,22	0,028	93,2	93,2	0	0	0	0	0,01	0,0013	Кондратово
2108	БК-312	Жилой дом	4,2	0,028	93,54	93,56	0,0035	0,01	0	0	0,04	0,0056	Кондратово
2110	Уз251	Жилой дом	28,36	0,028	93,77	93,49	0,0019	0,01	0	0,001	0,02	0,0031	Кондратово
2112	Уз252	Жилой дом	2,99	0,028	93,51	93,52	0,0058	0,02	0	0	0,06	0,0094	Кондратово
2114	Уз252	Жилой дом	10,42	0,028	93,51	93,47	0,0022	0,01	0	0	0,02	0,0036	Кондратово
2116	Уз253	Жилой дом	6,91	0,028	92,95	92,93	0,0035	0,01	0	0	0,04	0,0056	Кондратово
2118	Уз253	Жилой дом	23,49	0,028	92,95	92,88	0,0022	0,01	0	0,001	0,02	0,0036	Кондратово
2120	Уз254	Жилой дом	6,73	0,028	92,53	92,58	0,0022	0,01	0	0	0,02	0,0036	Кондратово
2122	Уз255	Жилой дом	8,72	0,028	92,79	92,9	0,0015	0,01	0	0	0,02	0,0025	Кондратово
2124	Уз255	Жилой дом	6,85	0,028	92,79	92,71	0	0	0	0	0,01	0,0013	Кондратово
2125	Уз256	Жилой дом	13,91	0,028	93	92,83	0,0012	0	0	0	0,01	0,0019	Кондратово
2127	БК	Жилой дом	10,34	0,028	92	92,06	0,0035	0,01	0	0	0,04	0,0056	Кондратово
2129	Уз265	Жилой дом	2,92	0,028	92,8	92,82	0,0019	0,01	0	0	0,02	0,0031	Кондратово
2131	БК-311	Жилой дом	8,44	0,028	92,7	92,85	0,0042	0,02	0	0	0,04	0,0069	Кондратово
2133	БК-311	Жилой дом	17,67	0,028	92,7	92,51	0,0022	0,01	0	0	0,02	0,0036	Кондратово
2135	Уз266	Жилой дом	9,59	0,028	92,89	92,45	0,0167	0,06	0	0,002	0,17	0,0271	Кондратово
2137	Уз267	Жилой дом	4,88	0,028	92,85	92,94	0,0019	0,01	0	0	0,02	0,0031	Кондратово
2139	БК-299	Жилой дом	8,5	0,028	92,82	92,74	0,0046	0,02	0	0	0,05	0,0075	Кондратово
2141	Уз284	Жилой дом	3,67	0,028	93,11	93,13	0,0023	0,01	0	0	0,02	0,0038	Кондратово
2143	Уз285	Жилой дом	13,54	0,028	93,12	93	0	0	0	0	0,01	0,0013	Кондратово
2145	Уз286	Жилой дом	24,95	0,028	93,12	92,96	0,0019	0,01	0	0	0,02	0,0031	Кондратово
2147	Уз287	Жилой дом	16,06	0,028	92,76	92,75	0,0022	0,01	0	0	0,02	0,0036	Кондратово
2149	Уз288	Жилой дом	21,87	0,028	92,85	92,66	0,0019	0,01	0	0	0,02	0,003	Кондратово
2151	Уз290	Жилой дом	13,98	0,028	92,24	92,37	0,0022	0,01	0	0	0,02	0,0036	Кондратово
2152	БК	Уз248	21,28	0,0558	92,65	92,8	0,1521	0,55	0	0,002	0,1	0,0622	Кондратово
2153	БК-308	Уз302	14,39	0,0558	92,53	92,21	0,0927	0,33	0	0,001	0,06	0,0379	Кондратово
2155	Уз302	Уз303	25,84	0,0558	92,21	92,19	0,092	0,33	0	0,002	0,06	0,0376	Кондратово
2156	Уз303	Уз228	4,68	0,0558	92,19	92,12	0,0885	0,32	0	0	0,06	0,0362	Кондратово
2158	Уз229	Уз304	7,76	0,0558	92,08	92,2	0,0843	0,3	0	0	0,05	0,0345	Кондратово
2159	Уз304	Уз230	8,07	0,0558	92,2	92,32	0,0824	0,3	0	0	0,05	0,0337	Кондратово
2161	Уз305	Уз231	18,21	0,0558	92,71	93	0,0562	0,2	0	0,001	0,04	0,023	Кондратово
2163	БК	Уз306	4,05	0,0558	93	93	0,0531	0,19	0	0	0,03	0,0217	Кондратово
2165	Уз306	Уз307	11,78	0,0558	93	93	0,0506	0,18	0	0	0,03	0,0207	Кондратово
2167	Уз308	БК	6,75	0,0558	93	93	0,0361	0,13	0	0	0,02	0,0148	Кондратово
2169	БК	Уз309	2,14	0,0558	93	93	0,0361	0,13	0	0	0,02	0,0148	Кондратово
2171	Уз309	Уз310	20,1	0,0558	93	93	0,0204	0,07	0	0	0,01	0,0084	Кондратово
2172	Уз310	Уз232	5,02	0,0558	93	93	0,0164	0,06	0	0	0,01	0,0067	Кондратово
2174	Уз232	Уз311	14,7	0,0558	93	93	0,0119	0,04	0	0	0,01	0,0049	Кондратово
2175	Уз311	Уз233	8,52	0,0558	93	93,06	0,0041	0,01	0	0	0	0,0017	Кондратово
2177	Уз233	Жилой дом	29,78	0,028	93,06	93,34	0,0022	0,01	0	0,001	0,02	0,0036	Кондратово
2178	БК	Жилой дом	27,69	0,028	92,9	92,86	0	0	0	0	0	0,0006	Кондратово
2179	БК	Жилой дом	21,96	0,028	92,9	92,7	0,0022	0,01	0	0	0,02	0,0036	Кондратово
2180	БК-307	БК	111,87	0,0558	92,19	92,9	0,0026	0,01	0	0	0	0,0011	Кондратово
2181	Уз307	Уз312	43,47	0,0558	93	93	0,0463	0,17	0	0,001	0,03	0,0189	Кондратово
2182	Уз312	Уз308	13,3	0,0558	93	93	0,0383	0,14	0	0	0,02	0,0157	Кондратово
2185	Уз312	Жилой дом	5,29	0,028	93	93	0,008	0,03	0	0	0,08	0,013	Кондратово
2186	Уз230	Уз313	7,14	0,0558	92,32	92,44	0,0808	0,29	0	0	0,05	0,0331	Кондратово

Sys	Начало участка	Конец участка	Длина участка, м	Внутренний диаметр трубы, м	Геодезическая отметка начала участка, м	Геодезическая отметка конца участка, м	Расход воды на участке, л/с	Расход воды на участке, м3/ч	Утечка на участке, л/с	Потери напора на участке, м	Удельные линейные потери, мм/м	Скорость движения воды на участке, м/с	Поселение
2187	Уз313	Уз305	19,25	0,0558	92,44	92,71	0,0728	0,26	0	0,001	0,05	0,0298	Кондратово
2190	Уз313	Жилой дом	13,24	0,028	92,44	92,37	0,008	0,03	0	0,001	0,08	0,013	Кондратово
2191	Уз246	Уз314	13,77	0,0558	92,01	92,19	0,1597	0,58	0	0,002	0,13	0,0653	Кондратово
2192	Уз314	Уз247	10,26	0,0558	92,19	92,26	0,1578	0,57	0	0,001	0,13	0,0645	Кондратово
2194	Уз247	БК	19,39	0,0558	92,26	92,39	0,1536	0,55	0	0,002	0,12	0,0628	Кондратово
2196	Уз315	Жилой дом	7,84	0,028	93	93	0,008	0,03	0	0,001	0,08	0,013	Кондратово
2197	Уз249	Уз315	24,02	0,0558	93	93	0,1272	0,46	0	0,002	0,08	0,052	Кондратово
2198	Уз315	Уз250	10,77	0,0558	93	93,16	0,1192	0,43	0	0,001	0,08	0,0487	Кондратово
2200	Уз250	БК	25,38	0,0558	93,16	93,2	0,1184	0,43	0	0,002	0,08	0,0484	Кондратово
2201	БК	БК	153,43	0,2482	93	93	1,2889	4,64	0	0,001	0,01	0,0266	Кондратово
2203	БК-9	ПГ-6	60,72	0,0974	92	92,19	0	0	0	0	0	0	Кондратово
2204	ПГ-6	БК-8	66,75	0,0974	92,19	93,02	0	0	0	0	0	0	Кондратово
2205	БК-1.1	БК-2	94,9	0,0974	92,49	92,25	0	0	0	0	0	0	Кондратово
2206	БК-1.1	БК-1.1	0,66	0,0974	92,49	92,49	0	0	0	0	0	0	Кондратово
2208	БК-2	ПГ-1	133,24	0,0974	92,25	93,38	0	0	0	0	0	0	Кондратово
2210	БК-3	БК-4	65,14	0,0974	94,08	93,53	0	0	0	0	0	0	Кондратово
2212	БК-4	ПГ-3	66,21	0,0974	93,53	93	0	0	0	0	0	0	Кондратово
2213	ПГ-3	БК-5	58,57	0,0974	93	93,4	0	0	0	0	0	0	Кондратово
2214	Уз294	Уз295	249,04	0,2792	92,29	94	3,8636	13,91	0	0,008	0,03	0,0631	Кондратово
2215	Уз300	Уз299	251,4	0,2792	92,28	93,75	2,0716	7,46	0	0,002	0,01	0,0338	Кондратово
2218	Уз298	Уз196	97,17	0,0974	94,85	96,98	0,0085	0,03	0	0	0	0,0011	Кондратово
2219	Уз297	Уз175	139,82	0,0974	94,84	93,71	0,2261	0,81	0	0,002	0,02	0,0303	Кондратово
2221	Уз300	БК	442,08	0,2482	93,75	93	1,2889	4,64	0	0,003	0,01	0,0266	Кондратово
2223	Уз298	Уз206	613,41	0,0974	94,85	94,98	0,2685	0,97	0	0,014	0,02	0,036	Кондратово
2224	Уз9	БК-173	28,01	0,0974	93	93	0,0074	0,03	0	0	0	0,001	Кондратово
2227	Уз9	БК-294	77,82	0,0974	93	92,31	1,6506	5,94	0	0,12	1,54	0,2215	Кондратово
2229	БК-294	БК-295	38,12	0,0974	92,31	92,52	1,1175	4,02	0	0,027	0,72	0,15	Кондратово
2231	БК-294	ПГ	4,07	0,0974	92,31	92,33	0	0	0	0	0	0	Кондратово
2233	БК-295	ПГ	3,83	0,0974	92,52	92,6	0	0	0	0	0	0	Кондратово
2234	БК-295	Уз138	33,73	0,0974	92,52	92,54	1,0451	3,76	0	0,021	0,63	0,1403	Кондратово
2235	Уз138	БК-296	28,72	0,0974	92,54	92,66	1,0285	3,7	0	0,017	0,61	0,138	Кондратово
2238	БК-294	Уз143	20,92	0,0974	92,31	92,02	0,5331	1,92	0	0,004	0,17	0,0716	Кондратово
2240	Уз143	Уз144	22,15	0,0974	92,02	92,47	0,5302	1,91	0	0,004	0,17	0,0712	Кондратово
2242	Уз144	Уз145	23,17	0,0974	92,47	92,99	0,5256	1,89	0	0,004	0,17	0,0705	Кондратово
2244	Уз145	Уз146	16,24	0,0974	92,99	93,35	0,5244	1,89	0	0,003	0,17	0,0704	Кондратово
2247	Уз138	Жилой дом	10,58	0,028	92,54	92,59	0,0167	0,06	0	0,002	0,17	0,0271	Кондратово
2248	Уз139	Жилой дом	8,79	0,028	92,8	92,77	0,0066	0,02	0	0,001	0,07	0,0108	Кондратово
2250	Уз143	Жилой дом	6,53	0,028	92,02	92,05	0,003	0,01	0	0	0,03	0,0048	Кондратово
2252	Уз144	Жилой дом	7,53	0,028	92,47	92,43	0,0046	0,02	0	0	0,05	0,0075	Кондратово
2254	Уз145	Жилой дом	10,88	0,028	92,99	92,98	0,0012	0	0	0	0,01	0,0019	Кондратово
2256	Уз146	Жилой дом	12,79	0,028	93,35	93,29	0,0009	0	0	0	0,01	0,0015	Кондратово
2257	БК-172	Уз154	35,33	0,0974	93	93	1,6794	6,05	0	0,056	1,59	0,2254	Кондратово
2258	Уз154	Уз9	24,95	0,0974	93	93	1,6618	5,98	0	0,039	1,56	0,223	Кондратово
2261	БК-173	Уз156	39,8	0,0974	93	92,97	0,0052	0,02	0	0	0	0,0007	Кондратово
2262	Уз156	Уз155	61,4	0,0974	92,97	93,37	0,0033	0,01	0	0	0	0,0004	Кондратово
2265	БК-170	Жилой дом	15,3	0,028	93,5	93,68	0,0023	0,01	0	0	0,02	0,0038	Кондратово
2267	БК-171	Жилой дом	21,31	0,028	93,13	93,26	0,0012	0	0	0	0,01	0,0019	Кондратово
2269	БК-171	Жилой дом	22,22	0,028	93,13	93,06	0,0012	0	0	0	0,01	0,0019	Кондратово
2271	БК-171	Жилой дом	18,53	0,028	93,13	93,2	0,0033	0,01	0	0,001	0,03	0,0054	Кондратово
2273	БК-172	Жилой дом	22,87	0,028	93	93	0,0027	0,01	0	0,001	0,03	0,0044	Кондратово
2275	БК-172	Жилой дом	12,04	0,028	93	93	0	0	0	0	0	0,0006	Кондратово
2277	Уз154	Жилой дом	11,99	0,028	93	93	0,0008	0	0	0	0,01	0,0014	Кондратово
2279	Уз154	Жилой дом	20,51	0,028	93	93	0,0167	0,06	0	0,004	0,17	0,0271	Кондратово
2281	Уз9	Жилой дом	15,81	0,028	93	93	0,0039	0,01	0	0,001	0,04	0,0063	Кондратово
2283	БК-173	Жилой дом	13,51	0,028	93	93,03	0,0021	0,01	0	0	0,02	0,0034	Кондратово
2285	Уз156	Жилой дом	11,78	0,028	92,97	93,23	0,0019	0,01	0	0	0,02	0,0031	Кондратово
2287	Уз155	Жилой дом	19,18	0,028	93,37	93,71	0,0033	0,01	0	0,001	0,03	0,0054	Кондратово
2288	Уз146	Уз207	36,29	0,0974	93,35	93,41	0,5235	1,88	0	0,006	0,17	0,0703	Кондратово
2290	БК-295	Уз220	33,01	0,0974	92,52	92,56	0,0723	0,26	0	0	0,01	0,0097	Кондратово
2291	Уз220	Уз139	25,69	0,0974	92,56	92,8	0,0695	0,25	0	0	0	0,0093	Кондратово
2294	Уз220	Жилой дом	25,58	0,028	92,56	92,9	0,0028	0,01	0	0,001	0,03	0,0045	Кондратово
2296	БК-8	УП6	72,15	0,0974	93,02	93,29	0	0	0	0	0	0	Кондратово
2299	БК-5	БК-6	64,85	0,0974	93,4	93,41	0	0	0	0	0	0	Кондратово
2301	БК-6	ПГ-4	65,76	0,0974	93,41	93,52	0	0	0	0	0	0	Кондратово
2303	ПГ-4	БК-7	61,95	0,0974	93,52	93,11	0	0	0	0	0	0	Кондратово
2304	БК-7	УП5	74,86	0,0974	93,11	92,85	0	0	0	0	0	0	Кондратово
2306	УП5	ПГ-5	132,22	0,0974	92,85	93,46	0	0	0	0	0	0	Кондратово
2307	ПГ-5	УП6	137,26	0,0974	93,46	93,29	0	0	0	0	0	0	Кондратово
2311	БК-305	ПГ	4,32	0,0974	93,2	93,18	0	0	0	0	0	0	Кондратово
2313	БК-127	ПГ79А	4,91	0,0974	92,01	92,04	0	0	0	0	0	0	Кондратово
2315	БК-303	БК-302	65,27	0,0974	93	92,77	0,4167	1,5	0	0,004	0,06	0,0559	Кондратово
2317	БК-302	ПГ	5,2	0,0974	92,77	92,74	0	0	0	0	0	0	Кондратово

Sys	Начало участка	Конец участка	Длина участка, м	Внутренний диаметр трубы, м	Геодезическая отметка начала участка, м	Геодезическая отметка конца участка, м	Расход воды на участке, л/с	Расход воды на участке, м3/ч	Утечка на участке, л/с	Потери напора на участке, м	Удельные линейные потери, мм/м	Скорость движения воды на участке, м/с	Поселение
2319	БК-302	БК-301	63,29	0,0974	92,77	92,57	0,5005	1,8	0	0,01	0,15	0,0672	Кондратово
2321	БК-301	ПГ	6,67	0,0974	92,57	92,65	0	0	0	0	0	0	Кондратово
2323	БК-301	БК-300	41,36	0,0974	92,57	92,87	0,4265	1,54	0	0,003	0,07	0,0572	Кондратово
2325	БК-300	ПГ	5,4	0,0974	92,87	92,94	0	0	0	0	0	0	Кондратово
2327	БК-138	ПГ14	3,04	0,0974	94,82	94,86	0	0	0	0	0	0	Кондратово
2329	БК-131	ПГ11	5,11	0,0974	93,32	93,37	0	0	0	0	0	0	Кондратово
2331	Уз44	Уз63	32,29	0,0974	93,04	93,39	0,005	0,02	0	0	0	0,0007	Кондратово
2334	Уз63	Жилой дом	9,9	0,028	93,39	93,33	0,0031	0,01	0	0	0,03	0,005	Кондратово
2336	Уз63	Уз66	10,38	0,0974	93,39	93,63	0,0019	0,01	0	0	0	0,0003	Кондратово
2337	Уз66	Жилой дом	4,89	0,028	93,63	93,74	0	0	0	0	0	0,0006	Кондратово
2340	Уз66	Жилой дом	28,25	0,028	93,63	94,17	0,0015	0,01	0	0	0,02	0,0025	Кондратово
2341	БК-137	Уз78	26,38	0,0974	94,89	95	1,2601	4,54	0	0,024	0,91	0,1691	Кондратово
2343	БК-138	Уз79	41,77	0,0974	94,82	94,73	1,2759	4,59	0	0,039	0,93	0,1712	Кондратово
2344	Уз79	БК-137	27,28	0,0974	94,73	94,89	1,2659	4,56	0	0,025	0,91	0,1699	Кондратово
2346	Уз85	БК-139	27,53	0,0974	94,03	94,45	1,2877	4,64	0	0,026	0,94	0,1728	Кондратово
2348	Уз86	Уз85	21,26	0,0974	93,67	94,03	1,2965	4,67	0	0,02	0,96	0,174	Кондратово
2351	Уз78	Жилой дом	13,58	0,028	95	95	0,0019	0,01	0	0	0,02	0,0031	Кондратово
2353	Уз78	Жилой дом	7,09	0,028	95	95	0,0046	0,02	0	0	0,05	0,0075	Кондратово
2355	БК-137	Жилой дом	21,6	0,028	94,89	94,62	0,0028	0,01	0	0,001	0,03	0,0045	Кондратово
2357	БК-137	Жилой дом	10,48	0,028	94,89	95	0,0031	0,01	0	0	0,03	0,005	Кондратово
2359	Уз79	Жилой дом	8,93	0,028	94,73	94,8	0,0099	0,04	0	0,001	0,1	0,0162	Кондратово
2361	БК-138	Уз87	43,48	0,0974	94,82	94,27	0,0091	0,03	0	0	0	0,0012	Кондратово
2363	БК-139	Жилой дом	16,82	0,028	94,45	94,78	0,0019	0,01	0	0	0,02	0,0031	Кондратово
2365	Уз87	Жилой дом	16,4	0,028	94,27	94,23	0,0033	0,01	0	0,001	0,03	0,0053	Кондратово
3472	БК-19	Уз6	23,57	0,3	94,37	94,08	86,4328	311,16	0	0,201	8,52	1,2228	Кондратово
2367	Уз87	Производственное здание	19,69	0,028	94,27	93,74	0,0028	0,01	0	0,001	0,03	0,0045	Кондратово
2369	Уз87	Жилой дом	20,04	0,028	94,27	94,12	0,0009	0	0	0	0,01	0,0014	Кондратово
2371	Уз85	Жилой дом	17,2	0,028	94,03	93,81	0,0066	0,02	0	0,001	0,07	0,0107	Кондратово
2373	БК-139	Жилой дом	17,83	0,028	94,45	93,93	0	0	0	0	0,01	0,0013	Кондратово
2375	Уз86	Жилой дом	10	0,028	93,67	93,81	0	0	0	0	0	0,0006	Кондратово
2377	Уз115	Уз113	20,33	0,028	93,31	93,13	0,0183	0,07	0	0,004	0,19	0,0297	Кондратово
2379	Уз116	БК-125	25,44	0,0974	92,96	93,34	0,7608	2,74	0	0,009	0,34	0,1021	Кондратово
2380	БК-126	Уз116	29,94	0,0974	92,51	92,96	0,7774	2,8	0	0,011	0,35	0,1043	Кондратово
2384	Уз116	Жилой дом	10,8	0,028	92,96	92,83	0,0167	0,06	0	0,002	0,17	0,0271	Кондратово
2385	БК-126	Уз118	16,46	0,0558	92,51	92,58	0,0328	0,12	0	0	0,02	0,0134	Кондратово
2387	Уз118	Уз119	43,72	0,0558	92,58	92,95	0,0228	0,08	0	0,001	0,01	0,0093	Кондратово
2388	Уз119	Уз117	69,04	0,0558	92,95	93,38	0,019	0,07	0	0,001	0,01	0,0078	Кондратово
2391	Уз118	Жилой дом	6,17	0,028	92,58	92,53	0,0099	0,04	0	0,001	0,1	0,0162	Кондратово
2393	Уз119	Жилой дом	8,47	0,028	92,95	93,03	0	0	0	0	0,01	0,0013	Кондратово
2395	Уз117	Жилой дом	4,38	0,028	93,38	93,21	0,0023	0,01	0	0	0,02	0,0038	Кондратово
2397	БК-127	Жилой дом	14,38	0,028	92,01	92,16	0,0035	0,01	0	0,001	0,04	0,0056	Кондратово
2399	БК-127	Жилой дом	15,57	0,028	92,01	92,05	0,0027	0,01	0	0	0,03	0,0044	Кондратово
2401	БК-126	Жилой дом	17,38	0,028	92,51	92,85	0,0039	0,01	0	0,001	0,04	0,0063	Кондратово
2403	БК-128	Жилой дом	4,27	0,028	92,34	92,38	0,0012	0	0	0	0,01	0,0019	Кондратово
2405	БК-128	Жилой дом	6,48	0,028	92,34	92,37	0,0031	0,01	0	0	0,03	0,005	Кондратово
2407	БК-129	Жилой дом	11,33	0,028	92,69	92,79	0,0013	0	0	0	0,01	0,002	Кондратово
2408	Уз120	БК-127	29,31	0,0974	92,2	92,01	0,848	3,05	0	0,012	0,42	0,1138	Кондратово
2411	Уз120	Уз122	47,54	0,0558	92,2	92,58	0,0542	0,19	0	0,002	0,04	0,0221	Кондратово
2413	Уз123	Уз120	45,11	0,0974	92,49	92,2	0,9022	3,25	0	0,021	0,47	0,1211	Кондратово
2417	Уз122	Жилой дом	8,18	0,028	92,58	92,68	0,0019	0,01	0	0	0,02	0,0031	Кондратово
2419	Уз122	Жилой дом	17,23	0,028	92,58	92,9	0,0023	0,01	0	0	0,02	0,0038	Кондратово
2421	Уз121	Жилой дом	11,71	0,028	92,82	92,9	0,0033	0,01	0	0	0,03	0,0054	Кондратово
2423	Уз124	Жилой дом	9,72	0,028	92,22	92,38	0,0099	0,04	0	0,001	0,1	0,0162	Кондратово
2425	БК-126	Жилой дом	24,57	0,028	92,51	92,79	0,0167	0,06	0	0,004	0,17	0,0271	Кондратово
2427	Уз115	Жилой дом	14,31	0,028	93,31	93	0,0244	0,09	0	0,004	0,25	0,0397	Кондратово
2429	Уз113	Жилой дом	24,86	0,028	93,13	92,56	0,0167	0,06	0	0,004	0,17	0,0271	Кондратово
2431	Уз113	Жилой дом	8,6	0,028	93,13	93,05	0	0	0	0	0,01	0,0013	Кондратово
2433	Уз115	Жилой дом	11,48	0,028	93,31	93,46	0,0033	0,01	0	0	0,03	0,0054	Кондратово
2435	Уз113	Жилой дом	21,04	0,028	93,13	93,61	0,0008	0	0	0	0,01	0,0014	Кондратово
2437	БК-129	Жилой дом	15,03	0,028	92,69	92,66	0,0033	0,01	0	0,001	0,03	0,0054	Кондратово
2438	БК-129	Уз195	45,22	0,0558	92,69	92,94	0,0023	0,01	0	0	0	0,0009	Кондратово
2441	Уз195	Жилой дом	10,91	0,028	92,94	92,86	0	0	0	0	0	0,0006	Кондратово
2443	Уз87	Жилой дом	38,2	0,028	94,27	93,93	0,0022	0,01	0	0,001	0,02	0,0036	Кондратово
2444	Уз122	Уз199	31,59	0,0558	92,58	92,99	0,0499	0,18	0	0,001	0,03	0,0204	Кондратово
2447	Уз199	Жилой дом	17,61	0,028	92,99	92,73	0,0081	0,03	0	0,001	0,08	0,0132	Кондратово
2448	БК-125	Уз86	60,35	0,0974	93,34	93,67	1,2969	4,67	0	0,058	0,96	0,1741	Кондратово
2449	Уз256	Уз257	42,67	0,0974	93	93	0,0899	0,32	0	0	0,01	0,0121	Кондратово
2451	Уз257	Уз258	15,91	0,0974	93	92,89	0,0877	0,32	0	0	0,01	0,0118	Кондратово
2452	Уз258	БК-302	18,15	0,0974	92,89	92,77	0,0839	0,3	0	0	0,01	0,0113	Кондратово
2455	Уз269	Уз268	11,58	0,0974	92,21	92,36	0,0292	0,11	0	0	0	0,0039	Кондратово
2457	Уз270	Уз269	12	0,0974	92,02	92,21	0,0315	0,11	0	0	0	0,0042	Кондратово
2459	Уз271	Уз270	23,56	0,0974	92	92,02	0,0347	0,12	0	0	0	0,0047	Кондратово

Sys	Начало участка	Конец участка	Длина участка, м	Внутренний диаметр трубы, м	Геодезическая отметка начала участка, м	Геодезическая отметка конца участка, м	Расход воды на участке, л/с	Расход воды на участке, м3/ч	Утечка на участке, л/с	Потери напора на участке, м	Удельные линейные потери, мм/м	Скорость движения воды на участке, м/с	Поселение
2461	Уз272	Уз271	10,1	0,0974	92,1	92	0,0356	0,13	0	0	0	0,0048	Кондратово
2463	Уз273	Уз272	18,63	0,0974	92,39	92,1	0,0409	0,15	0	0	0	0,0055	Кондратово
2465	Уз274	Уз273	13,02	0,0974	92,59	92,39	0,0576	0,21	0	0	0	0,0077	Кондратово
2467	БК-301	Уз275	41,21	0,0974	92,57	92,76	0,074	0,27	0	0	0,01	0,0099	Кондратово
2468	Уз275	Уз274	11,21	0,0974	92,76	92,59	0,0599	0,22	0	0	0	0,008	Кондратово
2470	Уз289	Уз123	68,08	0,0974	92,21	92,49	0,9434	3,4	0	0,035	0,51	0,1266	Кондратово
2472	БК-300	Уз291	152,95	0,0974	92,87	92,13	0,4265	1,54	0	0,01	0,07	0,0572	Кондратово
2473	Уз291	Уз290	63,55	0,0974	92,13	92,24	0,4246	1,53	0	0,004	0,07	0,057	Кондратово
2477	Уз257	Жилой дом	9,98	0,028	93	92,91	0,0022	0,01	0	0	0,02	0,0036	Кондратово
2479	Уз258	Жилой дом	2,25	0,028	92,89	92,91	0,0039	0,01	0	0	0,04	0,0063	Кондратово
2481	Уз268	Жилой дом	15,57	0,028	92,36	92,08	0,0022	0,01	0	0	0,02	0,0036	Кондратово
2483	Уз269	Жилой дом	9,05	0,028	92,21	92,04	0,0023	0,01	0	0	0,02	0,0038	Кондратово
2485	Уз270	Жилой дом	9,7	0,028	92,02	92,11	0,0032	0,01	0	0	0,03	0,0051	Кондратово
2487	Уз271	Жилой дом	6,33	0,028	92	92	0,001	0	0	0	0,01	0,0016	Кондратово
2489	Уз272	Жилой дом	7,53	0,028	92,1	92,01	0,0022	0,01	0	0	0,02	0,0036	Кондратово
2491	Уз273	Жилой дом	6,11	0,028	92,39	92,3	0,0167	0,06	0	0,001	0,17	0,0271	Кондратово
2493	Уз274	Жилой дом	23,32	0,028	92,59	92,86	0,0023	0,01	0	0,001	0,02	0,0038	Кондратово
2495	Уз275	Жилой дом	5,56	0,028	92,76	92,87	0,0022	0,01	0	0	0,02	0,0036	Кондратово
2497	Уз275	Жилой дом	7,97	0,028	92,76	92,61	0,0119	0,04	0	0,001	0,12	0,0194	Кондратово
2499	Уз289	Жилой дом	6,37	0,028	92,21	92,24	0	0	0	0	0	0,0008	Кондратово
2501	Уз291	Жилой дом	16,4	0,028	92,13	92,03	0,0019	0,01	0	0	0,02	0,0031	Кондратово
2503	Уз272	Жилой дом	13,7	0,028	92,1	92,3	0,0031	0,01	0	0	0,03	0,005	Кондратово
2505	Уз85	Жилой дом	51,94	0,028	94,03	94,74	0,0022	0,01	0	0,001	0,02	0,0036	Кондратово
2506	Уз320	Уз121	49,92	0,0558	92,75	92,82	0,0035	0,01	0	0	0	0,0014	Кондратово
2509	Уз320	Жилой дом	7,12	0,028	92,75	92,77	0,0167	0,06	0	0,001	0,17	0,0271	Кондратово
5099	БК-219	Жилой дом	6,57	0,028	93,12	93,08	0,0102	0,04	0	0,001	0,11	0,0166	Кондратово
5101	БК-218	Жилой дом	7,39	0,028	92,94	92,88	0,0177	0,06	0	0,001	0,18	0,0287	Кондратово
5103	БК-217	Жилой дом	6,75	0,028	92,72	92,75	0,0054	0,02	0	0	0,06	0,0088	Кондратово
5105	БК-217	Жилой дом	6,19	0,028	92,72	92,68	0,0221	0,08	0	0,001	0,23	0,0359	Кондратово
5107	БК-216	Жилой дом	6,67	0,028	92,53	92,58	0,0066	0,02	0	0	0,07	0,0108	Кондратово
5109	БК-207	Жилой дом	17,75	0,028	93,14	93,08	0,0093	0,03	0	0,002	0,09	0,015	Кондратово
5111	БК-206	Жилой дом	19	0,028	93,46	93,39	0,0276	0,1	0	0,005	0,28	0,0449	Кондратово
5113	БК-205	Жилой дом	15,68	0,028	93,62	93,65	0,0055	0,02	0	0,001	0,06	0,009	Кондратово
5115	БК-204	Жилой дом	13,28	0,028	93,97	93,94	0,0221	0,08	0	0,003	0,23	0,0359	Кондратово
5117	БК-210	Жилой дом	8,63	0,028	93,06	92,98	0,0055	0,02	0	0	0,06	0,009	Кондратово
5119	БК-210	Жилой дом	9,55	0,028	93,06	93,03	0,0029	0,01	0	0	0,03	0,0047	Кондратово
5121	БК-211	Жилой дом	11,21	0,028	93,34	93,1	0,0055	0,02	0	0,001	0,06	0,009	Кондратово
5124	БК-219	Жилой дом	22,72	0,028	93,12	93	0,0077	0,03	0	0,002	0,08	0,0125	Кондратово
5126	БК-213	Жилой дом	25,71	0,028	92,27	92,35	0,008	0,03	0	0,002	0,08	0,0129	Кондратово
5128	БК-215	Жилой дом	6,69	0,028	92,08	92,06	0,0177	0,06	0	0,001	0,18	0,0288	Кондратово
5130	БК-51	Жилой дом	6,53	0,028	92,63	92,66	0,0147	0,05	0	0,001	0,15	0,0238	Кондратово
5131	БК-27	Детский сад	73,67	0,0664	93,75	93,11	0,0149	0,05	0	0	0	0,0043	Кондратово
5133	БК-26	Уз34	78,49	0,028	93,07	93,73	1,1562	4,16	0	53,477	681,32	1,8778	Кондратово
5135	Уз34	Многоквартирный жилой дом	22,93	0,0974	93,73	94,19	0,4687	1,69	0	0,003	0,13	0,0629	Кондратово
5137	Уз34	Многоквартирный жилой дом	11,28	0,0974	93,73	93,87	0,6854	2,47	0	0,003	0,28	0,092	Кондратово
5139	Уз34	Административное здание	30,73	0,0974	93,73	93,52	0,0021	0,01	0	0	0	0,0003	Кондратово
5140	БК-29	Уз70	30,98	0,0558	96,41	97,45	0,3108	1,12	0	0,036	1,16	0,1271	Кондратово
5143	Уз70	Уз71	40,23	0,0558	97,45	97,66	0,3108	1,12	0	0,047	1,16	0,1271	Кондратово
5144	Уз71	Многоквартирный жилой дом	4,13	0,028	97,66	97,66	0,2946	1,06	0	0,185	44,77	0,4784	Кондратово
5147	Уз71	Административное здание	33,52	0,0558	97,66	97,98	0,0162	0,06	0	0	0,01	0,0066	Кондратово
5148	БК-38	Уз10	7,68	0,1418	96	96	0,8302	2,99	0	0	0,06	0,0526	Кондратово
5149	Уз10	Многоквартирный жилой дом	5,82	0,1418	96	96	0,4151	1,49	0	0	0,01	0,0263	Кондратово
5151	Уз10	Многоквартирный жилой дом	63,35	0,0974	96	96,26	0,4151	1,49	0	0,004	0,06	0,0557	Кондратово
5153	БК-36	Уз89	74,93	0,1772	96,21	96,4	2,6238	9,45	0	0,012	0,16	0,1064	Кондратово
5154	Уз89	БК-37	77,14	0,1772	96,4	96	2,6191	9,43	0	0,012	0,16	0,1062	Кондратово
5157	Уз89	Уз90	38,07	0,028	96,4	96,01	0,0046	0,02	0	0,002	0,05	0,0075	Кондратово
5159	Уз90	Жилой дом	36,58	0,028	96,01	96,34	0,0039	0,01	0	0,001	0,04	0,0063	Кондратово
5161	Уз90	Жилой дом	4,3	0,028	96,01	96	0	0	0	0	0,01	0,0013	Кондратово
5163	БК-36	Жилой дом	39,59	0,028	96,21	96,06	0,0055	0,02	0	0,002	0,06	0,009	Кондратово
5164	БК-155	Уз93	56,61	0,15	96,2	96,48	0,2224	0,8	0	0	0	0,0126	Кондратово
5165	Уз93	БК-156	52,24	0,15	96,48	96,76	0,0046	0,02	0	0	0	0,0003	Кондратово
5168	Уз93	Магазин	9,32	0,15	96,48	96,57	0,0012	0	0	0	0	0	Кондратово
5170	Уз93	Многоквартирный жилой дом	8,4	0,15	96,48	96,31	0,2166	0,78	0	0	0	0,0123	Кондратово
5172	БК-175	Административное здание	27,87	0,1418	96	95,19	0,0167	0,06	0	0	0	0,0011	Кондратово
5174	БК-147	Уз96	56,95	0,0974	96,46	96,87	0,3376	1,22	0	0,002	0,04	0,0453	Кондратово
5176	Уз96	Уз97	59,3	0,0974	96,87	97	0,1413	0,51	0	0,001	0,01	0,019	Кондратово
5178	Уз97	Многоквартирный жилой дом	7,44	0,028	97	97	0,1413	0,51	0	0,078	10,48	0,2294	Кондратово
5180	БК-111	Жилой дом	19,8	0,028	94,67	94,81	0,01	0,04	0	0,002	0,1	0,0163	Кондратово
5181	Уз94	БК-111	53,21	0,0974	94,94	94,67	1,4138	5,09	0	0,06	1,13	0,1898	Кондратово
5182	БК-145	Уз94	54,05	0,0974	95,63	94,94	1,4428	5,19	0	0,064	1,18	0,1936	Кондратово
5184	Уз95	БК-145	54,64	0,0974	95,83	95,63	1,5365	5,53	0	0,073	1,34	0,2062	Кондратово
5186	БК-112	Жилой дом	42,67	0,028	94,24	94	0,0111	0,04	0	0,005	0,11	0,0179	Кондратово

Sys	Начало участка	Конец участка	Длина участка, м	Внутренний диаметр трубы, м	Геодезическая отметка начала участка, м	Геодезическая отметка конца участка, м	Расход воды на участке, л/с	Расход воды на участке, м3/ч	Утечка на участке, л/с	Потери напора на участке, м	Удельные линейные потери, мм/м	Скорость движения воды на участке, м/с	Поселение
5187	Уз103	БК-115	55,19	0,0974	94,87	94	0,5274	1,9	0	0,009	0,17	0,0708	Кондратово
5189	Уз104	Уз103	32,37	0,0974	95,36	94,87	0,5326	1,92	0	0,006	0,17	0,0715	Кондратово
5190	БК-140.1	Уз104	33,76	0,0974	95,9	95,36	0,5377	1,94	0	0,006	0,17	0,0722	Кондратово
5192	Уз105	БК-140.1	39,25	0,0974	95,5	95,9	0,5584	2,01	0	0,007	0,19	0,0749	Кондратово
5194	Уз106	Уз105	23,4	0,0974	95,27	95,5	0,6134	2,21	0	0,005	0,22	0,0823	Кондратово
5196	Уз107	Уз106	27,93	0,0974	94,99	95,27	0,6154	2,22	0	0,006	0,23	0,0826	Кондратово
5197	БК-140	Уз107	36,73	0,0974	94,61	94,99	0,6335	2,28	0	0,009	0,24	0,085	Кондратово
5200	Уз103	Жилой дом	16,38	0,028	94,87	94,71	0,0036	0,01	0	0,001	0,04	0,0058	Кондратово
5202	Уз103	Жилой дом	9,86	0,028	94,87	94,82	0,0015	0,01	0	0	0,02	0,0025	Кондратово
5204	Уз104	Жилой дом	8,43	0,028	95,36	95,46	0,0008	0	0	0	0,01	0,0014	Кондратово
5206	Уз104	Жилой дом	16,39	0,028	95,36	94,83	0,0042	0,02	0	0,001	0,04	0,0069	Кондратово
5208	БК-140.1	Жилой дом	7,39	0,028	95,9	95,92	0,0066	0,02	0	0,001	0,07	0,0108	Кондратово
5210	БК-140.1	Жилой дом	18,38	0,028	95,9	95,49	0,0141	0,05	0	0,003	0,14	0,023	Кондратово
5212	Уз105	Жилой дом	23,76	0,028	95,5	95,43	0,005	0,02	0	0,001	0,05	0,0081	Кондратово
5214	Уз105	Жилой дом	8,44	0,028	95,5	95,51	0,05	0,18	0	0,004	0,51	0,0812	Кондратово
5216	Уз106	Жилой дом	20,52	0,028	95,27	95,19	0,0019	0,01	0	0	0,02	0,0031	Кондратово
5218	БК-218	Жилой дом	6,67	0,028	92,94	92,95	0,0072	0,03	0	0	0,07	0,0117	Кондратово
5220	БК-216	Жилой дом	7,13	0,028	92,53	92,55	0,0055	0,02	0	0	0,06	0,009	Кондратово
5222	БК-27	Многоквартирный жилой дом	15,52	0,0974	93,75	94,2	2,2833	8,22	0	0,045	2,92	0,3065	Кондратово
5223	БК-244.1	Жилой дом	32,3	0,0974	93,74	93,32	0,027	0,1	0	0	0	0,0036	Кондратово
5224	БК-25	Уз335	65,29	0,2792	94,91	94,42	17,5821	63,3	0	0,039	0,6	0,2872	Кондратово
5225	Уз335	БК-26	67,68	0,2792	94,42	93,07	17,574	63,27	0	0,041	0,6	0,287	Кондратово
5228	Уз335	Административное здание	15,6	0,0974	94,42	94,5	0,0081	0,03	0	0	0	0,0011	Кондратово
3332	БК-115	Жилой дом	21,23	0,028	94	94	0,0088	0,03	0	0,002	0,09	0,0144	Кондратово
3330	БК-115	Жилой дом	13,31	0,028	94	94	0,0039	0,01	0	0,001	0,04	0,0063	Кондратово
3328	Уз92	Жилой дом	14,98	0,028	94,06	94	0,005	0,02	0	0,001	0,05	0,0081	Кондратово
3326	Уз92	Жилой дом	7,86	0,028	94,06	94,14	0,0022	0,01	0	0	0,02	0,0035	Кондратово
3324	Уз91	Жилой дом	10,49	0,028	94	94	0,0069	0,02	0	0,001	0,07	0,0113	Кондратово
3322	БК-112	Жилой дом	18,63	0,028	94,24	94,18	0,0054	0,02	0	0,001	0,06	0,0088	Кондратово
3320	БК-114	Жилой дом	11,54	0,028	94,97	94,7	0,0044	0,02	0	0,001	0,05	0,0072	Кондратово
3317	БК-115	Уз92	20,63	0,0974	94	94,06	0,6478	2,33	0	0,005	0,25	0,0869	Кондратово
3315	Уз91	БК-114	32,22	0,0974	94	94,97	0,6321	2,28	0	0,008	0,24	0,0848	Кондратово
3314	БК-110	Жилой дом	11,67	0,028	95,34	95,63	0,0155	0,06	0	0,002	0,16	0,0251	Кондратово
3312	БК-39	Жилой дом	41,93	0,028	94,66	94,81	0,0093	0,03	0	0,004	0,09	0,015	Кондратово
3310	БК-39	Жилой дом	37,86	0,028	94,66	94,31	0,0039	0,01	0	0,001	0,04	0,0063	Кондратово
3308	БК-39	Производственное здание	38,65	0,028	94,66	94,51	0,0112	0,04	0	0,004	0,11	0,0182	Кондратово
3306	БК-132	Жилой дом	21,26	0,028	94,12	94,02	0,0199	0,07	0	0,004	0,2	0,0323	Кондратово
3304	Уз88	Жилой дом	3,37	0,028	94,21	94,19	0,0023	0,01	0	0	0,02	0,0038	Кондратово
3302	Уз88	Жилой дом	35,09	0,028	94,21	94,04	0,0033	0,01	0	0,001	0,03	0,0054	Кондратово
3300	Уз84	Уз88	17,81	0,028	94,36	94,21	0,0056	0,02	0	0,001	0,06	0,0091	Кондратово
3298	Уз84	Жилой дом	17,89	0,028	94,36	94,52	0,0167	0,06	0	0,003	0,17	0,0271	Кондратово
3296	Уз83	Жилой дом	17,7	0,028	94,49	94,5	0,0031	0,01	0	0,001	0,03	0,005	Кондратово
3294	Уз83	Жилой дом	15,24	0,028	94,49	94,27	0,0014	0,01	0	0	0,01	0,0023	Кондратово
3292	БК-133	Жилой дом	18,68	0,028	94	94,17	0,0167	0,06	0	0,003	0,17	0,0271	Кондратово
3290	БК-133	Жилой дом	16,46	0,028	94	94,16	0,0027	0,01	0	0	0,03	0,0044	Кондратово
3288	БК-133	Жилой дом	9,17	0,028	94	94,07	0,0022	0,01	0	0	0,02	0,0036	Кондратово
3286	БК-133	Жилой дом	24,27	0,028	94	94,1	0,0066	0,02	0	0,002	0,07	0,0108	Кондратово
3284	Уз82	Жилой дом	6,47	0,028	94,23	94,28	0,0088	0,03	0	0,001	0,09	0,0144	Кондратово
3282	Уз82	Жилой дом	17,28	0,028	94,23	94,15	0,0167	0,06	0	0,003	0,17	0,0271	Кондратово
3280	БК-134	Производственное здание	17,11	0,028	94,58	94,46	0,0012	0	0	0	0,01	0,0019	Кондратово
3278	БК-134	Жилой дом	6,81	0,028	94,58	94,54	0,0023	0,01	0	0	0,02	0,0038	Кондратово
3276	БК-134	Производственное здание	15,96	0,028	94,58	94,69	0,0039	0,01	0	0,001	0,04	0,0063	Кондратово
3274	Уз81	Жилой дом	9,97	0,028	94,59	94,37	0,0023	0,01	0	0	0,02	0,0038	Кондратово
3272	Уз81	Жилой дом	10,98	0,028	94,59	94,51	0,0122	0,04	0	0,001	0,12	0,0197	Кондратово
3270	Уз80	Жилой дом	14,86	0,028	94,11	94,28	0,0026	0,01	0	0	0,03	0,0042	Кондратово
3268	Уз80	Жилой дом	15,41	0,028	94,11	94,16	0,0033	0,01	0	0,001	0,03	0,0054	Кондратово
3266	БК-136	Жилой дом	6,65	0,028	95	95	0,0167	0,06	0	0,001	0,17	0,0271	Кондратово
3264	Уз77	Жилой дом	13,17	0,028	94,8	94,94	0,0023	0,01	0	0	0,02	0,0038	Кондратово
3262	Уз77	Жилой дом	14,31	0,028	94,8	94,69	0,0166	0,06	0	0,002	0,17	0,0269	Кондратово
3260	БК-135	Жилой дом	14,78	0,028	94,48	94,37	0,0066	0,02	0	0,001	0,07	0,0108	Кондратово
3258	Уз76	Жилой дом	24,27	0,028	94,58	94,77	0,0088	0,03	0	0,002	0,09	0,0143	Кондратово
3256	БК-135	Жилой дом	5,16	0,028	94,48	94,52	0,0023	0,01	0	0	0,02	0,0038	Кондратово
3254	БК-135	Жилой дом	15,65	0,028	94,48	94,31	0,0035	0,01	0	0,001	0,04	0,0056	Кондратово
3252	Уз74	Жилой дом	13,11	0,028	94,59	94,78	0,0166	0,06	0	0,002	0,17	0,0269	Кондратово
3250	Уз74	Жилой дом	13,12	0,028	94,59	94,42	0,0022	0,01	0	0	0,02	0,0035	Кондратово
3248	Уз84	БК-132	14,98	0,0974	94,36	94,12	0,0203	0,07	0	0	0	0,0027	Кондратово
3247	Уз83	Уз84	31,6	0,0974	94,49	94,36	0,0426	0,15	0	0	0	0,0057	Кондратово
3245	БК-133	Уз83	49,2	0,0974	94	94,49	0,0471	0,17	0	0	0	0,0063	Кондратово
3243	Уз82	БК-133	29,67	0,0974	94,23	94	0,0753	0,27	0	0	0,01	0,0101	Кондратово
3242	БК-134	Уз82	33,76	0,0974	94,58	94,23	0,1008	0,36	0	0	0,01	0,0135	Кондратово
3240	Уз81	БК-134	38,08	0,0974	94,59	94,58	0,1082	0,39	0	0	0,01	0,0145	Кондратово
3239	Уз80	Уз81	21,57	0,0974	94,11	94,59	0,1226	0,44	0	0	0,01	0,0165	Кондратово

Sys	Начало участка	Конец участка	Длина участка, м	Внутренний диаметр трубы, м	Геодезическая отметка начала участка, м	Геодезическая отметка конца участка, м	Расход воды на участке, л/с	Расход воды на участке, м3/ч	Утечка на участке, л/с	Потери напора на участке, м	Удельные линейные потери, мм/м	Скорость движения воды на участке, м/с	Поселение
3238	БК-256	Административное здание	27,97	0,028	93	93	0,0022	0,01	0	0,001	0,02	0,0036	Кондратово
3236	БК-76	Магазин	20,48	0,028	95,26	94,55	0,0177	0,06	0	0,004	0,18	0,0288	Кондратово
3234	Уз69	Магазин	24,42	0,028	96,52	96,04	0,0027	0,01	0	0,001	0,03	0,0044	Кондратово
3232	Уз69	Магазин	8,19	0,028	96,52	96,62	0,0167	0,06	0	0,001	0,17	0,0271	Кондратово
3229	Уз69	БК-74	54,64	0,2	96,52	96,55	0,365	1,31	0	0	0	0,0116	Кондратово
3228	БК-73	Уз69	63,01	0,2	96,54	96,52	0,3844	1,38	0	0	0	0,0122	Кондратово
3227	БК-75	Административное здание	34,04	0,0974	96,9	96,85	0,0069	0,02	0	0	0	0,0009	Кондратово
3225	БК-76	Магазин	12,01	0,028	95,26	95,71	0,0167	0,06	0	0,002	0,17	0,0271	Кондратово
3222	БК-74	Хозяйственно-бытовое строение	21,74	0,0558	96,55	96,11	0	0	0	0	0	0,0002	Кондратово
3218	Уз37	Жилой дом	14,66	0,028	94,84	94,54	0,0088	0,03	0	0,001	0,09	0,0144	Кондратово
3216	Уз37	Жилой дом	16,89	0,028	94,84	94,74	0,0046	0,02	0	0,001	0,05	0,0075	Кондратово
3214	Уз39	Жилой дом	13,41	0,028	94,86	95,27	0,0133	0,05	0	0,002	0,14	0,0215	Кондратово
3212	Уз39	Жилой дом	8,54	0,028	94,86	94,69	0,0055	0,02	0	0	0,06	0,009	Кондратово
3210	Уз38	Жилой дом	13,41	0,028	94,89	95,33	0,0111	0,04	0	0,002	0,11	0,0179	Кондратово
3207	Уз39	Уз37	27,61	0,0974	94,86	94,84	0,0135	0,05	0	0	0	0,0018	Кондратово
3206	Уз38	Уз39	29	0,0974	94,89	94,86	0,0323	0,12	0	0	0	0,0043	Кондратово
3204	БК-89	Уз38	23,52	0,0974	95,02	94,89	0,0452	0,16	0	0	0	0,0061	Кондратово
3202	БК-79	Магазин	8,94	0,15	96,31	96,47	0,0174	0,06	0	0	0	0,001	Кондратово
3200	Уз36	Многokвартирный жилой дом	5,64	0,15	97,38	97,28	0,6803	2,45	0	0	0,02	0,0385	Кондратово
3197	Уз36	БК-82	22,22	0,15	97,38	97,65	0,3057	1,1	0	0	0	0,0173	Кондратово
3196	БК-81	Уз36	15,31	0,15	97,2	97,38	0,9859	3,55	0	0,001	0,05	0,0558	Кондратово
3195	Уз35	Многokвартирный жилой дом	15,97	0,0974	96,08	96,68	0,3248	1,17	0	0,001	0,04	0,0436	Кондратово
3192	Уз35	Многokвартирный жилой дом	4,64	0,0974	96,08	95,92	0,0656	0,24	0	0	0	0,0088	Кондратово
3191	БК-85	Уз35	14,58	0,0974	96,38	96,08	0,3904	1,41	0	0,001	0,05	0,0524	Кондратово
3190	БК-85	Хозяйственно-бытовое строение	6,57	0,0974	96,38	96,48	0	0	0	0	0	0	Кондратово
3125	БК-268	Уз24	12,16	0,028	93,95	93,78	0,1645	0,59	0	0,172	14,14	0,2671	Кондратово
3127	Уз24	Уз25	18,52	0,028	93,78	93,45	0,0292	0,11	0	0,006	0,3	0,0475	Кондратово
3129	Уз24	Уз26	17,79	0,028	93,78	93,94	0,1084	0,39	0	0,037	2,09	0,176	Кондратово
3131	Уз25	Жилой дом	14,76	0,028	93,45	93,36	0,0221	0,08	0	0,003	0,23	0,0359	Кондратово
3133	Уз25	Жилой дом	14,4	0,028	93,45	93,41	0,0071	0,03	0	0,001	0,07	0,0116	Кондратово
3135	Уз24	Жилой дом	14,6	0,028	93,78	93,51	0,0069	0,02	0	0,001	0,07	0,0113	Кондратово
3137	Уз24	Жилой дом	14,24	0,028	93,78	93,55	0,0199	0,07	0	0,003	0,2	0,0323	Кондратово
3139	Уз26	Жилой дом	14,49	0,028	93,94	93,65	0	0	0	0	0,01	0,001	Кондратово
3141	Уз26	Жилой дом	14,11	0,028	93,94	93,7	0,0733	0,26	0	0,011	0,75	0,119	Кондратово
3143	Уз27	Жилой дом	13,95	0,028	93,93	93,79	0,0221	0,08	0	0,003	0,23	0,0359	Кондратово
3145	Уз27	Жилой дом	14,05	0,028	93,93	93,84	0,0123	0,04	0	0,002	0,13	0,02	Кондратово
3147	БК-233	Религиозное учреждение	40,28	0,028	93,37	93,18	0,0167	0,06	0	0,007	0,17	0,0271	Кондратово
3149	БК-232	Жилой дом	12,69	0,028	93,06	93,08	0,0069	0,02	0	0,001	0,07	0,0113	Кондратово
3151	БК-232	Жилой дом	31,52	0,028	93,06	92,93	0,0062	0,02	0	0,002	0,06	0,01	Кондратово
3153	БК-232	Жилой дом	30,37	0,028	93,06	92,75	0,0054	0,02	0	0,002	0,06	0,0088	Кондратово
3155	БК-231	Жилой дом	25,93	0,028	92,62	93,03	0,0062	0,02	0	0,002	0,06	0,01	Кондратово
3157	БК-231	Жилой дом	17,57	0,028	92,62	92,75	0	0	0	0	0,01	0,0013	Кондратово
3159	БК-230	Жилой дом	31,93	0,028	92,74	93,17	0,0055	0,02	0	0,002	0,06	0,009	Кондратово
3161	БК-230	Жилой дом	16,4	0,028	92,74	92,54	0,0062	0,02	0	0,001	0,06	0,01	Кондратово
3163	БК-230	Жилой дом	28,93	0,028	92,74	93,27	0,0185	0,07	0	0,005	0,19	0,0301	Кондратово
3165	БК-230	Жилой дом	18,92	0,028	92,74	92,43	0,0231	0,08	0	0,004	0,24	0,0376	Кондратово
3167	БК-257	Жилой дом	17,91	0,028	92,96	92,9	0,0166	0,06	0	0,003	0,17	0,0269	Кондратово
3169	БК-244.1	Жилой дом	9,21	0,028	93,74	93,57	0,0054	0,02	0	0,001	0,06	0,0088	Кондратово
3171	БК-244.1	Жилой дом	8,94	0,028	93,74	93,54	0,0166	0,06	0	0,002	0,17	0,0269	Кондратово
3173	БК-244	Жилой дом	9,69	0,028	93,61	93,44	0,0111	0,04	0	0,001	0,11	0,018	Кондратово
3175	БК-244	Жилой дом	9,84	0,028	93,61	93,39	0,0177	0,06	0	0,002	0,18	0,0287	Кондратово
3177	БК-245	Жилой дом	9,97	0,028	93,48	93,3	0,0062	0,02	0	0,001	0,06	0,01	Кондратово
3179	БК-245	Жилой дом	9,5	0,028	93,48	93,26	0,0111	0,04	0	0,001	0,11	0,0179	Кондратово
3181	БК-246	Жилой дом	10,29	0,028	93,36	93,16	0,0116	0,04	0	0,001	0,12	0,0188	Кондратово
3183	БК-246	Жилой дом	10,27	0,028	93,36	93,12	0,0077	0,03	0	0,001	0,08	0,0125	Кондратово
3185	БК-247	Жилой дом	10,7	0,028	93,17	93,03	0,0077	0,03	0	0,001	0,08	0,0125	Кондратово
3187	БК-247	Жилой дом	10,16	0,028	93,17	93,01	0,0023	0,01	0	0	0,02	0,0038	Кондратово
4931	БК-111	БК-146	84,7	0,0974	94,67	97	0,1968	0,71	0	0,001	0,01	0,0264	Кондратово
4933	БК-146	Многokвартирный жилой дом	29,38	0,0974	97	96,97	0,1968	0,71	0	0	0,01	0,0264	Кондратово
4936	БК-140	БК-141	7,17	0,0974	94,61	94,54	0,7349	2,65	0	0,002	0,32	0,0986	Кондратово
4937	БК-141	Уз1	84,58	0,0974	94,54	94,14	0,8801	3,17	0	0,038	0,45	0,1181	Кондратово
4941	БК-37	БК-39	55,34	0,0974	96	94,66	1,7889	6,44	0	0,1	1,8	0,2401	Кондратово
4943	БК-110	БК-39	133,33	0,0974	95,34	94,66	1,7994	6,48	0	0,243	1,82	0,2415	Кондратово
4945	БК-111	БК-110	50,83	0,0974	94,67	95,34	1,8149	6,53	0	0,094	1,85	0,2436	Кондратово
4948	БК-112	БК-111	15,3	0,0974	94,24	94,67	0,6079	2,19	0	0,003	0,22	0,0816	Кондратово
4950	БК-113	БК-112	39,32	0,0974	94,97	94,24	0,6277	2,26	0	0,009	0,23	0,0842	Кондратово
4952	БК-114	БК-113	13,8	0,0974	94,97	94,97	0,6277	2,26	0	0,003	0,23	0,0842	Кондратово
4956	БК-116	БК-115	78,56	0,0974	94,75	94	0,1331	0,48	0	0,001	0,01	0,0179	Кондратово
4958	БК-116	БК-118	28,57	0,0974	94,75	95	0,1216	0,44	0	0	0,01	0,0163	Кондратово
4962	БК-119	БК-120	69	0,0974	95	94,88	0,1019	0,37	0	0	0,01	0,0137	Кондратово
4965	БК-121	БК-122	34,44	0,0974	94,52	93,84	0,084	0,3	0	0	0,01	0,0113	Кондратово
4967	Уз1	БК-122	52,82	0,0974	94,14	93,84	0,5379	1,94	0	0,009	0,17	0,0722	Кондратово

Sys	Начало участка	Конец участка	Длина участка, м	Внутренний диаметр трубы, м	Геодезическая отметка начала участка, м	Геодезическая отметка конца участка, м	Расход воды на участке, л/с	Расход воды на участке, м3/ч	Утечка на участке, л/с	Потери напора на участке, м	Удельные линейные потери, мм/м	Скорость движения воды на участке, м/с	Поселение
4969	БК-142	БК-140	27,48	0,0974	94,82	94,61	1,3692	4,93	0	0,029	1,07	0,1838	Кондратово
4972	БК-144	БК-143	16,69	0,0974	95,94	96	1,4163	5,1	0	0,019	1,14	0,1901	Кондратово
4974	БК-148	БК-147	50,56	0,0974	97	96,46	3,3473	12,05	0	0,314	6,22	0,4493	Кондратово
4976	БК-161	БК-141	53,79	0,0974	93,45	94,54	0,1464	0,53	0	0,001	0,01	0,0196	Кондратово
4978	БК-162	БК-161	17,8	0,0974	93,37	93,45	0,1464	0,53	0	0	0,01	0,0196	Кондратово
4980	БК-163	БК-162	49,84	0,0974	93,86	93,37	0,1667	0,6	0	0,001	0,01	0,0224	Кондратово
4982	БК-164	БК-163	88,93	0,0974	93,93	93,86	0,1727	0,62	0	0,001	0,01	0,0232	Кондратово
4984	БК-165	БК-164	59,02	0,0974	94,24	93,93	0,1892	0,68	0	0,001	0,01	0,0254	Кондратово
4986	БК-158	БК-148	45,96	0,0974	96,96	97	3,8926	14,01	0	0,385	8,39	0,5224	Кондратово
4990	БК-158	БК-159	34,14	0,1418	96,96	95,98	1,9713	7,1	0	0,01	0,3	0,1248	Кондратово
4992	БК-159	БК-160	27,26	0,0974	95,98	95,22	1,969	7,09	0	0,059	2,18	0,2643	Кондратово
4993	БК-160	БК-166	41,99	0,0974	95,22	94,02	1,969	7,09	0	0,091	2,18	0,2643	Кондратово
4995	БК-29	БК-109	149,49	0,1772	96,41	95,47	5,2203	18,79	0	0,091	0,61	0,2117	Кондратово
4998	БК-148	БК-149	68	0,1418	97	96,64	0	0	0	0	0	0	Кондратово
5000	БК-149	Административное здание	13,04	0,1418	96,64	96,76	0	0	0	0	0	0	Кондратово
5002	БК-175	БК-174	78,5	0,1418	96	96,52	5,8639	21,11	0	0,198	2,52	0,3713	Кондратово
5004	БК-176	БК-175	5,58	0,1418	96,02	96	5,8805	21,17	0	0,014	2,53	0,3724	Кондратово
5007	БК-151	ПГ27	5,36	0,1418	97	97	0	0	0	0	0	0	Кондратово
5009	БК-151	БК-154	115,49	0,1418	97	96,46	0,3442	1,24	0	0,001	0,01	0,0218	Кондратово
5011	БК-154	БК-155	13,92	0,15	96,46	96,2	0,3442	1,24	0	0	0	0,0195	Кондратово
5014	БК-155	ПГ25	9,7	0,15	96,2	96,25	0	0	0	0	0	0	Кондратово
5018	БК-151	БК-152	59,1	0,15	97	96,8	0,2003	0,72	0	0	0	0,0113	Кондратово
5021	Уз5	Многokвартирный жилой дом	14	0,15	96,82	96,88	0,0255	0,09	0	0	0	0,0014	Кондратово
5023	Уз5	Многokвартирный жилой дом	43,65	0,15	96,82	96,8	0,0544	0,2	0	0	0	0,0031	Кондратово
5024	БК-156	БК-157	41,3	0,15	96,76	96,83	0,0046	0,02	0	0	0	0,0003	Кондратово
5025	БК-157	Административное здание	6,41	0,15	96,83	96,95	0,0046	0,02	0	0	0	0,0003	Кондратово
5027	БК-152	Уз5	35,39	0,15	96,8	96,82	0,2003	0,72	0	0	0	0,0113	Кондратово
5029	БК-30	ПГ22	7,43	0,0974	96,21	96,08	0	0	0	0	0	0	Кондратово
5031	БК-32	ПГ26	8,05	0,0974	96,65	96,5	0	0	0	0	0	0	Кондратово
5032	БК-33	БК-34	32,84	0,0974	96,91	96,38	0,0112	0,04	0	0	0	0,0015	Кондратово
5033	БК-34	Административное здание	12,28	0,0974	96,38	96,49	0,0112	0,04	0	0	0	0,0015	Кондратово
5035	БК-33	БК-35	13,96	0,0974	96,91	97,06	0,0081	0,03	0	0	0	0,0011	Кондратово
5036	БК-35	Религиозное учреждение	16,83	0,0974	97,06	97,06	0,0081	0,03	0	0	0	0,0011	Кондратово
5039	БК-29	ПГ	7,86	0,1772	96,41	96,7	0	0	0	0	0	0	Кондратово
5040	БК-155	Многokвартирный жилой дом	40,12	0,15	96,2	96,5	0,1218	0,44	0	0	0	0,0069	Кондратово
5042	БК-25	ПГ3	4,81	0,1418	94,91	94,93	0	0	0	0	0	0	Кондратово
5043	БК-26	БК-27	105,56	0,2792	93,07	93,75	16,4178	59,1	0	0,055	0,53	0,2682	Кондратово
5046	БК-26	ПГ2	4,23	0,2792	93,07	92,98	0	0	0	0	0	0	Кондратово
5047	БК-109	Хозяйственно-бытовое строение	95,25	0,0442	95,47	93,43	0	0	0	0	0	0,0003	Кондратово
5048	БК-28	БК-107	198,66	0,1772	95,82	95,21	5,6583	20,37	0	0,142	0,72	0,2294	Кондратово
5050	БК-213	ПГ7	6,35	0,1418	92,27	92,28	0	0	0	0	0	0	Кондратово
5051	БК-214	БК-215	12,52	0,1418	92,21	92,08	0,0324	0,12	0	0	0	0,0021	Кондратово
5052	БК-215	БК-51	37,28	0,1418	92,08	92,63	0,0147	0,05	0	0	0	0,0009	Кондратово
5054	БК-229	БК-230	59,9	0,1418	92,44	92,74	1,1971	4,31	0	0,007	0,11	0,0758	Кондратово
5056	БК-228	ПГ63	5,79	0,1418	92,19	92,27	0	0	0	0	0	0	Кондратово
5058	БК-229	Жилой дом	27,87	0,028	92,44	93,02	0,0113	0,04	0	0,003	0,12	0,0183	Кондратово
5060	БК-229	Жилой дом	13,84	0,028	92,44	92,48	0,0042	0,02	0	0,001	0,04	0,0068	Кондратово
5062	БК-229	Жилой дом	18,28	0,028	92,44	92,25	0,0046	0,02	0	0,001	0,05	0,0075	Кондратово
5064	БК-228	Жилой дом	13,29	0,028	92,19	92,02	0,0044	0,02	0	0,001	0,05	0,0072	Кондратово
5066	БК-227	Жилой дом	13,96	0,028	92,7	92,39	0,0179	0,06	0	0,003	0,18	0,0291	Кондратово
5068	БК-227	Жилой дом	17,43	0,028	92,7	92,52	0,0055	0,02	0	0,001	0,06	0,009	Кондратово
5069	Уз31	БК-221	20,44	0,1418	92,51	92,6	0,0177	0,06	0	0	0	0,0011	Кондратово
5071	Уз32	Уз31	17,32	0,1418	92,55	92,51	0,0429	0,15	0	0	0	0,0027	Кондратово
5073	БК-209	Уз33	26,75	0,1418	92,88	92,69	0,0947	0,34	0	0	0	0,006	Кондратово
5074	Уз33	Уз32	37,48	0,1418	92,69	92,55	0,0728	0,26	0	0	0	0,0046	Кондратово
5077	БК-221	Жилой дом	8,92	0,028	92,6	92,81	0,0154	0,06	0	0,001	0,16	0,0251	Кондратово
5079	БК-221	Жилой дом	10,16	0,028	92,6	92,77	0,0023	0,01	0	0	0,02	0,0038	Кондратово
5081	Уз31	Жилой дом	10,48	0,028	92,51	92,7	0,0111	0,04	0	0,001	0,11	0,018	Кондратово
5083	Уз31	Жилой дом	8,53	0,028	92,51	92,66	0,0141	0,05	0	0,001	0,14	0,0229	Кондратово
5085	Уз32	Жилой дом	8,55	0,028	92,55	92,69	0,0033	0,01	0	0	0,03	0,0054	Кондратово
5087	Уз32	Жилой дом	8,37	0,028	92,55	92,72	0,0265	0,1	0	0,002	0,27	0,0431	Кондратово
5089	Уз33	Жилой дом	9,19	0,028	92,69	92,84	0,01	0,04	0	0,001	0,1	0,0163	Кондратово
5091	Уз33	Жилой дом	8,15	0,028	92,69	92,86	0,0119	0,04	0	0,001	0,12	0,0193	Кондратово
5093	БК-220	Жилой дом	5,87	0,028	93,27	93,34	0,0148	0,05	0	0,001	0,15	0,024	Кондратово
5095	БК-220	Жилой дом	7,53	0,028	93,27	93,27	0,0131	0,05	0	0,001	0,13	0,0213	Кондратово
5097	БК-219	Жилой дом	6,48	0,028	93,12	93,14	0,0221	0,08	0	0,001	0,23	0,0359	Кондратово
2628	БК-91	Уз41	31,01	0,0974	95,21	94,85	0,0707	0,25	0	0	0	0,0095	Кондратово
2630	Уз41	Уз42	38,83	0,0974	94,85	94,43	0,0568	0,2	0	0	0	0,0076	Кондратово
2631	Уз42	Уз40	54,87	0,0974	94,43	93,68	0,0365	0,13	0	0	0	0,0049	Кондратово
2634	Уз40	Жилой дом	12,8	0,028	93,68	93,91	0,0088	0,03	0	0,001	0,09	0,0144	Кондратово
2635	Уз40	Жилой дом	21,4	0,028	93,68	93,97	0,0111	0,04	0	0,002	0,11	0,0179	Кондратово
2637	Уз42	Жилой дом	8,46	0,028	94,43	94,43	0,0111	0,04	0	0,001	0,11	0,0179	Кондратово

Sys	Начало участка	Конец участка	Длина участка, м	Внутренний диаметр трубы, м	Геодезическая отметка начала участка, м	Геодезическая отметка конца участка, м	Расход воды на участке, л/с	Расход воды на участке, м3/ч	Утечка на участке, л/с	Потери напора на участке, м	Удельные линейные потери, мм/м	Скорость движения воды на участке, м/с	Поселение
2638	Уз42	Жилой дом	16,06	0,028	94,43	94,42	0,0093	0,03	0	0,002	0,09	0,015	Кондратово
2640	Уз41	Жилой дом	8,93	0,028	94,85	94,86	0,0123	0,04	0	0,001	0,13	0,02	Кондратово
2641	Уз41	Жилой дом	12,36	0,028	94,85	94,83	0,0015	0,01	0	0	0,02	0,0025	Кондратово
2643	БК-54	Жилой дом	10,42	0,028	94,77	94,82	0,0078	0,03	0	0,001	0,08	0,0127	Кондратово
2645	БК-54	Жилой дом	15,11	0,028	94,77	94,71	0,0071	0,03	0	0,001	0,07	0,0115	Кондратово
2647	БК-54	Жилой дом	25,38	0,028	94,77	94,9	0,0049	0,02	0	0,001	0,05	0,0079	Кондратово
2649	БК-55	Жилой дом	18,78	0,028	94,61	94,82	0,0285	0,1	0	0,005	0,29	0,0464	Кондратово
2652	БК-55	Жилой дом	17,79	0,028	94,61	94,25	0,0139	0,05	0	0,003	0,14	0,0226	Кондратово
2653	БК-52	Уз43	76,13	0,0974	95,3	94,07	0,134	0,48	0	0,001	0,01	0,018	Кондратово
2654	Уз43	БК-55	61,15	0,0974	94,07	94,61	0,1233	0,44	0	0,001	0,01	0,0165	Кондратово
2657	Уз43	Жилой дом	9,14	0,028	94,07	94,26	0,0107	0,04	0	0,001	0,11	0,0174	Кондратово
2659	БК-52	Жилой дом	19,99	0,028	95,3	94,99	0,006	0,02	0	0,001	0,06	0,0097	Кондратово
2661	БК-52	Жилой дом	20,88	0,028	95,3	94,99	0,0044	0,02	0	0,001	0,04	0,0071	Кондратово
2663	Уз45	Уз46	13,4	0,0974	94,13	93,97	0,1784	0,64	0	0	0,01	0,0239	Кондратово
2665	Уз46	Уз47	37,71	0,0974	93,97	93,86	0,1685	0,61	0	0	0,01	0,0226	Кондратово
2667	Уз47	Уз48	16,9	0,0974	93,86	94,01	0,1552	0,56	0	0	0,01	0,0208	Кондратово
2669	Уз48	Уз49	66,57	0,0974	94,01	94,13	0,1494	0,54	0	0,001	0,01	0,0201	Кондратово
2671	Уз49	Уз50	28,78	0,0974	94,13	94,36	0,1406	0,51	0	0	0,01	0,0189	Кондратово
2674	Уз51	Уз52	12,32	0,0974	93,87	93,98	0,1309	0,47	0	0	0,01	0,0176	Кондратово
2677	Уз50	Уз51	131,35	0,0974	94,36	93,87	0,1348	0,49	0	0,001	0,01	0,0181	Кондратово
2679	Уз54	Уз55	27,78	0,0974	93,73	93,8	0,0741	0,27	0	0	0,01	0,0099	Кондратово
2681	Уз55	Уз56	19,2	0,0974	93,8	93,97	0,0574	0,21	0	0	0	0,0077	Кондратово
2683	Уз56	Уз57	15,36	0,0974	93,97	94	0,0543	0,2	0	0	0	0,0073	Кондратово
2685	Уз57	Уз58	14,41	0,028	94	94	0,0539	0,19	0	0,008	0,55	0,0876	Кондратово
2687	Уз58	Уз59	12,95	0,0974	94	94	0,0373	0,13	0	0	0	0,005	Кондратово
2690	Уз45	Жилой дом	15,77	0,028	94,13	94,39	0,0099	0,04	0	0,002	0,1	0,0162	Кондратово
2692	Уз46	Жилой дом	32,32	0,028	93,97	94,49	0,0099	0,04	0	0,003	0,1	0,0162	Кондратово
2694	Уз47	Жилой дом	20,53	0,028	93,86	93,98	0,0133	0,05	0	0,003	0,14	0,0215	Кондратово
2696	Уз48	Жилой дом	13,7	0,028	94,01	94,1	0,0058	0,02	0	0,001	0,06	0,0094	Кондратово
2698	Уз49	Жилой дом	14,39	0,028	94,13	94,45	0,0088	0,03	0	0,001	0,09	0,0144	Кондратово
2700	Уз50	Жилой дом	14,13	0,028	94,36	94,51	0,0058	0,02	0	0,001	0,06	0,0094	Кондратово
2702	Уз51	Жилой дом	8,66	0,028	93,87	93,92	0,0039	0,01	0	0	0,04	0,0063	Кондратово
2704	Уз52	Жилой дом	7,94	0,028	93,98	94	0,0055	0,02	0	0	0,06	0,009	Кондратово
2706	Уз53	Жилой дом	9,65	0,028	94	94	0,0095	0,03	0	0,001	0,1	0,0155	Кондратово
2707	Уз52	Уз64	12,49	0,0974	93,98	94	0,1254	0,45	0	0	0,01	0,0168	Кондратово
2708	Уз64	Уз53	15,6	0,0974	94	94	0,1185	0,43	0	0	0,01	0,0159	Кондратово
2710	Уз53	Уз65	18,12	0,0974	94	94	0,1089	0,39	0	0	0,01	0,0146	Кондратово
2711	Уз65	Уз54	22,78	0,0974	94	93,73	0,1074	0,39	0	0	0,01	0,0144	Кондратово
2714	Уз64	Жилой дом	33,16	0,028	94	94	0,0069	0,02	0	0,002	0,07	0,0113	Кондратово
2716	Уз65	Жилой дом	31,75	0,028	94	94	0,0015	0,01	0	0,001	0,02	0,0025	Кондратово
2718	Уз54	Жилой дом	10,79	0,028	93,73	93,94	0,0167	0,06	0	0,002	0,17	0,0271	Кондратово
2720	Уз54	Жилой дом	9,97	0,028	93,73	93,84	0,0167	0,06	0	0,002	0,17	0,0271	Кондратово
2722	Уз55	Жилой дом	10,79	0,028	93,8	93,87	0,0167	0,06	0	0,002	0,17	0,0271	Кондратово
2724	Уз56	Жилой дом	16,13	0,028	93,97	94	0,0031	0,01	0	0,001	0,03	0,005	Кондратово
2726	Уз57	Жилой дом	9,89	0,028	94	94	0	0	0	0	0	0,0006	Кондратово
2728	Уз58	Жилой дом	28,1	0,028	94	94	0,0167	0,06	0	0,005	0,17	0,0271	Кондратово
2730	Уз59	Жилой дом	11,72	0,028	94	94	0,0044	0,02	0	0,001	0,05	0,0072	Кондратово
2732	Уз62	Жилой дом	41,08	0,028	94	94	0,0066	0,02	0	0,003	0,07	0,0108	Кондратово
2734	БК-49	Жилой дом	34,47	0,028	93,89	94,41	0,0017	0,01	0	0,001	0,02	0,0028	Кондратово
2736	БК-49	Жилой дом	38,66	0,028	93,89	94,74	0,0015	0,01	0	0,001	0,02	0,0025	Кондратово
2737	Уз67	БК-49	40,85	0,1772	94,24	93,89	0,9869	3,55	0	0,001	0,02	0,04	Кондратово
2739	БК-48	Уз68	42,33	0,1772	94,12	94,41	0,9941	3,58	0	0,001	0,02	0,0403	Кондратово
2740	Уз68	Уз67	24,75	0,1772	94,41	94,24	0,9896	3,56	0	0,001	0,02	0,0401	Кондратово
2743	Уз67	Жилой дом	42,42	0,028	94,24	94,9	0,0027	0,01	0	0,001	0,03	0,0044	Кондратово
2745	Уз68	Жилой дом	19,8	0,028	94,41	94,54	0,0045	0,02	0	0,001	0,05	0,0073	Кондратово
2747	БК-48	Многоквартирный жилой дом	18,44	0,0558	94,12	94,23	0,2466	0,89	0	0,007	0,36	0,1008	Кондратово
2749	БК-47	Жилой дом	43,45	0,028	94,01	94	0,0166	0,06	0	0,007	0,17	0,0269	Кондратово
2751	БК-46	Жилой дом	32,54	0,028	94,01	94,26	0	0	0	0	0,01	0,0013	Кондратово
2753	БК-68	Многоквартирный жилой дом	7,89	0,028	95,05	95,04	0,7022	2,53	0	1,988	251,96	1,1403	Кондратово
2754	Уз72	Уз45	72,5	0,0974	93,77	94,13	0,1884	0,68	0	0,001	0,01	0,0253	Кондратово
2755	БК-55	Уз72	140,91	0,0974	94,61	93,77	0,1918	0,69	0	0,002	0,01	0,0257	Кондратово
2756	Уз73	БК-45	56,68	0,0974	94,58	94,03	1,1734	4,22	0	0,045	0,79	0,1575	Кондратово
2758	Уз74	Уз73	42,87	0,0974	94,59	94,58	1,178	4,24	0	0,034	0,79	0,1581	Кондратово
2760	БК-139	БК-138	18,83	0,0974	94,45	94,82	1,285	4,63	0	0,018	0,94	0,1725	Кондратово
2763	БК-122	БК-123	24,46	0,0974	93,84	94,02	0,613	2,21	0	0,005	0,22	0,0823	Кондратово
2765	БК-124	БК-125	80,53	0,0974	94,32	93,34	0,5361	1,93	0	0,014	0,17	0,072	Кондратово
2772	БК-132	БК-131	37,85	0,0974	94,12	93,32	0	0	0	0	0	0	Кондратово
2777	БК-43	БК-44	48,63	0,1772	94,23	94	0,219	0,79	0	0	0	0,0089	Кондратово
2781	БК-40	БК-41	99,5	0,1772	94,64	94,34	0,242	0,87	0	0	0	0,0098	Кондратово
2783	БК-40	Детский сад	31,44	0,1772	94,64	95,09	0,0149	0,05	0	0	0	0,0006	Кондратово
2784	БК-39	БК-40	59,62	0,1772	94,66	94,64	0,2568	0,92	0	0	0	0,0104	Кондратово
2787	БК-69	Образовательное учреждение	45,91	0,1772	96	96	0,1408	0,51	0	0	0	0,0057	Кондратово

Sys	Начало участка	Конец участка	Длина участка, м	Внутренний диаметр трубы, м	Геодезическая отметка начала участка, м	Геодезическая отметка конца участка, м	Расход воды на участке, л/с	Расход воды на участке, м3/ч	Утечка на участке, л/с	Потери напора на участке, м	Удельные линейные потери, мм/м	Скорость движения воды на участке, м/с	Поселение
2790	БК-127	БК-126	58,5	0,0974	92,01	92,51	0,8307	2,99	0	0,024	0,4	0,1115	Кондратово
2792	БК-127	БК-128	42,68	0,0558	92,01	92,34	0,0111	0,04	0	0	0,01	0,0046	Кондратово
2794	БК-128	БК-129	44,63	0,0558	92,34	92,69	0,0069	0,02	0	0	0	0,0028	Кондратово
2797	БК-122	ПГ8	2,69	0,0974	93,84	93,91	0	0	0	0	0	0	Кондратово
2799	БК-119	ПГ9	3,61	0,0974	95	95	0	0	0	0	0	0	Кондратово
2801	БК-117	ПГ10	3,03	0,0974	95,24	95,18	0	0	0	0	0	0	Кондратово
2803	БК-140.1	ПГ53	3	0,0974	95,9	95,91	0	0	0	0	0	0	Кондратово
2805	БК-115	ПГ45	3,78	0,0974	94	94	0	0	0	0	0	0	Кондратово
2807	БК-110	ПГ34	3,83	0,0974	95,34	95,5	0	0	0	0	0	0	Кондратово
2809	БК-136	ПГ15	3,77	0,0974	95	95	0	0	0	0	0	0	Кондратово
2811	БК-135	ПГ16	5,02	0,0974	94,48	94,43	0	0	0	0	0	0	Кондратово
2813	БК-134	ПГ13	4,98	0,0974	94,58	94,42	0	0	0	0	0	0	Кондратово
2815	БК-133	ПГ12	4,08	0,0974	94	94,05	0	0	0	0	0	0	Кондратово
2817	БК-43	ПГ36	3,32	0,1772	94,23	94,2	0	0	0	0	0	0	Кондратово
2818	БК-41	БК-42	24,88	0,1772	94,34	94,29	0,2234	0,8	0	0	0	0,0091	Кондратово
2820	БК-69	ПГ33	8,69	0,1772	96	96	0	0	0	0	0	0	Кондратово
2821	БК-39	БК	68,89	0,1772	94,66	95,4	3,3072	11,91	0	0,017	0,25	0,1341	Кондратово
2822	БК	БК-69	112,23	0,1772	95,4	96	3,3072	11,91	0	0,028	0,25	0,1341	Кондратово
2825	БК	ПГ32	5,26	0,1772	95,4	95,45	0	0	0	0	0	0	Кондратово
2827	Уз60	Уз61	40,18	0,0974	93,53	93,19	0,0072	0,03	0	0	0	0,001	Кондратово
2828	Уз61	Уз44	26,64	0,0974	93,19	93,04	0,005	0,02	0	0	0	0,0007	Кондратово
2830	Уз59	Уз62	28,48	0,0974	94	94	0,0328	0,12	0	0	0	0,0044	Кондратово
2831	Уз62	Уз60	52,94	0,0974	94	93,53	0,0239	0,09	0	0	0	0,0032	Кондратово
2834	БК-69	Многоквартирный жилой дом	19,21	0,028	96	95,77	0,2451	0,88	0	0,597	31,09	0,398	Кондратово
2836	БК-41	Спортивное учреждение	52,73	0,028	94,34	94,6	0,0185	0,07	0	0,01	0,19	0,0301	Кондратово
2837	БК-135	Уз74	47,96	0,0974	94,48	94,59	1,1967	4,31	0	0,039	0,82	0,1606	Кондратово
2839	Уз75	БК-45	76,91	0,3	94	94,03	0,0847	0,3	0	0	0	0,0012	Кондратово
2840	БК-44	Уз75	54,58	0,028	94	94	0,0905	0,33	0	0,075	1,37	0,1469	Кондратово
2842	Уз76	БК-135	13,98	0,0974	94,58	94,48	1,2091	4,35	0	0,012	0,84	0,1623	Кондратово
2844	БК-136	Уз77	38,46	0,0974	95	94,8	1,2368	4,45	0	0,034	0,87	0,166	Кондратово
2845	Уз77	Уз76	29,41	0,0974	94,8	94,58	1,2179	4,38	0	0,025	0,85	0,1635	Кондратово
2847	Уз78	БК-136	29,98	0,0974	95	95	1,2535	4,51	0	0,027	0,9	0,1682	Кондратово
2848	БК-44	Уз80	35,38	0,0974	94	94,11	0,1285	0,46	0	0	0,01	0,0173	Кондратово
2851	Уз73	Жилой дом	5,9	0,028	94,58	94,55	0,0027	0,01	0	0	0,03	0,0044	Кондратово
2853	Уз73	Жилой дом	15,95	0,028	94,58	94,64	0,0019	0,01	0	0	0,02	0,0031	Кондратово
2856	Уз125	Уз126	52,52	0,028	94,3	93,9	0,0162	0,06	0	0,009	0,17	0,0263	Кондратово
2858	Уз126	Жилой дом	11,5	0,028	93,9	93,79	0,0031	0,01	0	0	0,03	0,005	Кондратово
2860	Уз126	Жилой дом	8,12	0,028	93,9	93,76	0,0093	0,03	0	0,001	0,09	0,015	Кондратово
2862	Уз126	Жилой дом	19,92	0,028	93,9	93,95	0,0039	0,01	0	0,001	0,04	0,0063	Кондратово
2864	БК-122	Уз129	50,4	0,028	93,84	93,52	0,0089	0,03	0	0,005	0,09	0,0145	Кондратово
2865	Уз129	Уз128	32,31	0,028	93,52	93,9	0,0058	0,02	0	0,002	0,06	0,0095	Кондратово
2868	Уз129	Жилой дом	15,06	0,028	93,52	93,3	0,0031	0,01	0	0	0,03	0,005	Кондратово
2870	БК-131	Жилой дом	21,43	0,028	93,32	93,72	0	0	0	0	0	0,0006	Кондратово
2872	Уз75	Жилой дом	23,76	0,028	94	94,38	0,0058	0,02	0	0,001	0,06	0,0094	Кондратово
2875	БК-230	БК-231	30,39	0,1418	92,74	92,62	1,1437	4,12	0	0,003	0,1	0,0724	Кондратово
2877	БК-231	БК-232	62,7	0,1418	92,62	93,06	1,1368	4,09	0	0,006	0,1	0,072	Кондратово
2878	БК-233	БК-268	40,63	0,0974	93,37	93,95	0,6954	2,5	0	0,012	0,29	0,0933	Кондратово
2881	БК-256	БК-257	8,58	0,0974	93	92,96	0,167	0,6	0	0	0,01	0,0224	Кондратово
2883	БК-257	БК-258	11,12	0,0974	92,96	93,24	0,1504	0,54	0	0	0,01	0,0202	Кондратово
2885	БК-258	БК-259	11,01	0,0974	93,24	93,4	0,1504	0,54	0	0	0,01	0,0202	Кондратово
2887	БК-259	БК-260	9,72	0,0974	93,4	93,36	0,093	0,33	0	0	0,01	0,0125	Кондратово
2889	БК-260	БК-261	54,08	0,0974	93,36	93,49	0,093	0,33	0	0	0,01	0,0125	Кондратово
2891	БК-261	БК-262	6,84	0,0974	93,49	93,43	0,093	0,33	0	0	0,01	0,0125	Кондратово
2893	БК-262	БК-263	12,3	0,0974	93,43	93,19	0,051	0,18	0	0	0	0,0068	Кондратово
2895	БК-262	БК-265	9,74	0,0974	93,43	93,62	0,042	0,15	0	0	0	0,0056	Кондратово
2897	БК-265	БК-266	19,38	0,0974	93,62	93,52	0,0365	0,13	0	0	0	0,0049	Кондратово
2899	БК-266	БК-267	18,32	0,0974	93,52	94,03	0,0088	0,03	0	0	0	0,0012	Кондратово
2901	БК-256	БК-247	61,02	0,0974	93	93,17	0,1243	0,45	0	0,001	0,01	0,0167	Кондратово
2903	БК-247	БК-246	17,95	0,0974	93,17	93,36	0,1143	0,41	0	0	0,01	0,0153	Кондратово
2905	БК-246	БК-245	19,08	0,0974	93,36	93,48	0,095	0,34	0	0	0,01	0,0128	Кондратово
2909	БК-72	БК-71	63,06	0,1772	96,11	95	2,0239	7,29	0	0,006	0,1	0,0821	Кондратово
2911	БК-72	Торговый центр	30,24	0,0354	96,11	96,29	0,0111	0,04	0	0,001	0,04	0,0113	Кондратово
2913	БК-72	Многоквартирный жилой дом	18,36	0,0974	96,11	95,78	0,4882	1,76	0	0,003	0,14	0,0655	Кондратово
2916	БК-69	БК-68	80,67	0,1772	96	95,05	2,9213	10,52	0	0,016	0,2	0,1185	Кондратово
2918	БК-68	БК-63	38,48	0,1772	95,05	94,22	2,2192	7,99	0	0,004	0,12	0,09	Кондратово
2920	БК-63	Уз2	47,49	0,1772	94,22	94,29	2,1497	7,74	0	0,005	0,11	0,0872	Кондратово
2922	Уз2	Многоквартирный жилой дом	10,47	0,1772	94,29	94,52	0,1184	0,43	0	0	0	0,0048	Кондратово
2924	Уз2	Уз11	117,12	0,1772	94,29	95,14	2,0313	7,31	0	0,011	0,1	0,0824	Кондратово
2926	БК-64	Многоквартирный жилой дом	15,48	0,1772	95,4	95,55	0,5563	2	0	0	0,01	0,0226	Кондратово
2928	Уз11	Хозяйственно-бытовое строение	4	0,1772	95,14	95,16	0	0	0	0	0	0	Кондратово
2931	БК-65	Многоквартирный жилой дом	14,6	0,1772	94,24	94,09	0,4564	1,64	0	0	0	0,0185	Кондратово
2936	Уз12	БК-66	54,47	0,1772	94,45	94,23	0,451	1,62	0	0	0	0,0183	Кондратово

Sys	Начало участка	Конец участка	Длина участка, м	Внутренний диаметр трубы, м	Геодезическая отметка начала участка, м	Геодезическая отметка конца участка, м	Расход воды на участке, л/с	Расход воды на участке, м3/ч	Утечка на участке, л/с	Потери напора на участке, м	Удельные линейные потери, мм/м	Скорость движения воды на участке, м/с	Поселение
2939	Уз16	БК-67	33,12	0,1772	93,88	94,03	0,3623	1,3	0	0	0	0,0147	Кондратово
2941	БК-67	Многоквартирный жилой дом	24,92	0,1772	94,03	93,56	0,3623	1,3	0	0	0	0,0147	Кондратово
2943	БК-45	БК-46	11,18	0,3	94,03	94,01	1,258	4,53	0	0	0	0,0178	Кондратово
2945	БК-46	БК-47	71,42	0,1772	94,01	94,01	1,2573	4,53	0	0,003	0,04	0,051	Кондратово
2947	БК-47	БК-48	56,57	0,1772	94,01	94,12	1,2407	4,47	0	0,002	0,04	0,0503	Кондратово
2950	БК-49	БК-50	58,46	0,1772	93,89	94,37	0,9837	3,54	0	0,001	0,02	0,0399	Кондратово
2954	БК-54	БК-55	61,01	0,0974	94,77	94,61	0,111	0,4	0	0	0,01	0,0149	Кондратово
2956	БК-53	БК-54	38,35	0,0974	94,66	94,77	0,1308	0,47	0	0	0,01	0,0175	Кондратово
2957	БК-52	БК-53	45,57	0,0974	95,3	94,66	0,1308	0,47	0	0	0,01	0,0175	Кондратово
2959	БК-63	БК-62	50,39	0,1772	94,22	94,86	0,0695	0,25	0	0	0	0,0028	Кондратово
2961	БК-62	БК-62.1	1,91	0,15	94,86	94,86	0,9651	3,47	0	0	0,05	0,0546	Кондратово
2963	БК-62.1	БК-62.2	6,44	0,15	94,86	95	0,9651	3,47	0	0	0,05	0,0546	Кондратово
2964	БК-62	БК-62.2	6,23	0,15	94,86	95	1,1283	4,06	0	0	0,07	0,0639	Кондратово
2966	БК-71	БК-62	62,31	0,1772	95	94,86	2,0239	7,29	0	0,006	0,1	0,0821	Кондратово
2968	БК-62.2	БК-59	81,21	0,15	95	95,56	2,0934	7,54	0	0,018	0,22	0,1185	Кондратово
2970	БК-91	БК-89	99,07	0,15	95,21	95,02	0,5661	2,04	0	0,001	0,01	0,032	Кондратово
2972	БК-89	БК-90	67,03	0,15	95,02	95,74	0,0149	0,05	0	0	0	0,0008	Кондратово
2974	БК-90	Детский сад	18,78	0,0974	95,74	95,76	0,0149	0,05	0	0	0	0,002	Кондратово
2976	БК-89	БК-87	54,99	0,15	95,02	96,94	0,506	1,82	0	0,001	0,01	0,0286	Кондратово
2978	БК-87	БК-88	34,05	0,15	96,94	96,18	0,1576	0,57	0	0	0	0,0089	Кондратово
2980	БК-88	Многоквартирный жилой дом	9,55	0,15	96,18	96,2	0,1576	0,57	0	0	0	0,0089	Кондратово
2982	БК-87	БК-86	16,25	0,15	96,94	97	0,3484	1,25	0	0	0	0,0197	Кондратово
2984	БК-86	БК-81	102,45	0,15	97	97,2	0,3484	1,25	0	0	0	0,0197	Кондратово
2987	БК-81	БК-83	8,58	0,15	97,2	96,99	1,0928	3,93	0	0,001	0,06	0,0618	Кондратово
2989	БК-83	БК-84	40,45	0,15	96,99	96,42	1,0928	3,93	0	0,003	0,06	0,0618	Кондратово
2991	БК-84	Многоквартирный жилой дом	30,21	0,0974	96,42	96,17	0,3279	1,18	0	0,001	0,04	0,044	Кондратово
2993	БК-84	Многоквартирный жилой дом	11,82	0,0974	96,42	97,09	0,3741	1,35	0	0,001	0,05	0,0502	Кондратово
3344	БК-145	Жилой дом	21,61	0,028	95,63	95,78	0,0141	0,05	0	0,003	0,14	0,023	Кондратово
3346	БК-145	Жилой дом	17,48	0,028	95,63	95,89	0,0225	0,08	0	0,004	0,23	0,0365	Кондратово
3348	БК-145	Уз98	28,52	0,028	95,63	95,05	0,0044	0,02	0	0,001	0,04	0,0071	Кондратово
3350	Уз98	Жилой дом	4,62	0,028	95,05	95,03	0,0008	0	0	0	0,01	0,0014	Кондратово
3352	Уз98	Жилой дом	23,79	0,028	95,05	94,6	0,0035	0,01	0	0,001	0,04	0,0057	Кондратово
3354	БК-145	Жилой дом	30,01	0,028	95,63	95	0,0027	0,01	0	0,001	0,03	0,0044	Кондратово
3356	БК-145	Жилой дом	31,01	0,028	95,63	95,19	0,05	0,18	0	0,016	0,51	0,0812	Кондратово
3358	Уз107	Жилой дом	10,37	0,028	94,99	95,03	0,0157	0,06	0	0,002	0,16	0,0255	Кондратово
3360	Уз107	Жилой дом	16,2	0,028	94,99	94,93	0,0024	0,01	0	0	0,03	0,004	Кондратово
3362	Уз1	Жилой дом	14,12	0,028	94,14	94,16	0,0032	0,01	0	0	0,03	0,0052	Кондратово
3364	Уз1	Жилой дом	18,59	0,028	94,14	94,53	0,0027	0,01	0	0,001	0,03	0,0044	Кондратово
3365	Уз108	БК-116	54,18	0,0974	95,11	94,75	0,2714	0,98	0	0,001	0,02	0,0364	Кондратово
3367	Уз109	Уз108	20,21	0,0974	95,32	95,11	0,2749	0,99	0	0	0,02	0,0369	Кондратово
3370	Уз114	Многоквартирный жилой дом	17,25	0,028	93,8	93,63	0,0072	0,03	0	0,001	0,07	0,0116	Кондратово
3372	Уз114	Жилой дом	8,12	0,028	93,8	93,74	0,0044	0,02	0	0	0,05	0,0072	Кондратово
3373	БК-123	Уз125	32,47	0,0974	94,02	94,3	0,613	2,21	0	0,007	0,22	0,0823	Кондратово
3374	Уз125	БК-124	46,52	0,0974	94,3	94,32	0,5968	2,15	0	0,01	0,21	0,0801	Кондратово
3377	БК-100	Многоквартирный жилой дом	16,66	0,028	95,3	95,66	0,4571	1,65	0	1,786	107,2	0,7424	Кондратово
3378	БК-259	Производственное здание	27,75	0,028	93,4	93,03	0,0575	0,21	0	0,016	0,59	0,0934	Кондратово
3381	БК-120	Уз317	22,92	0,0974	94,88	94,67	0,1019	0,37	0	0	0,01	0,0137	Кондратово
3382	Уз317	БК-121	17,13	0,0974	94,67	94,52	0,0852	0,31	0	0	0,01	0,0114	Кондратово
3385	Уз317	Жилой дом	12,25	0,028	94,67	94,74	0,0167	0,06	0	0,002	0,17	0,0271	Кондратово
3386	БК-42	Уз318	28,46	0,1772	94,29	94,49	0,2212	0,8	0	0	0	0,009	Кондратово
3387	Уз318	БК-43	24,71	0,1772	94,49	94,23	0,219	0,79	0	0	0	0,0089	Кондратово
3390	Уз318	Жилой дом	28,92	0,028	94,49	94,66	0,0022	0,01	0	0,001	0,02	0,0036	Кондратово
3391	Уз323	Уз91	66,39	0,0974	94	94	0,6391	2,3	0	0,016	0,24	0,0858	Кондратово
3392	Уз92	Уз323	20,68	0,0974	94,06	94	0,6406	2,31	0	0,005	0,24	0,086	Кондратово
3395	Уз323	Жилой дом	7,57	0,028	94	94,08	0,0015	0,01	0	0	0,02	0,0025	Кондратово
3397	БК-42	Жилой дом	32,65	0,028	94,29	94,94	0,0022	0,01	0	0,001	0,02	0,0036	Кондратово
3399	Уз331	Жилой дом	41,17	0,028	93,24	92,52	0,0013	0	0	0,001	0,01	0,0021	Кондратово
3401	Уз170	Жилой дом	37,7	0,028	93,35	92,44	0,002	0,01	0	0,001	0,02	0,0033	Кондратово
3403	Уз170	Жилой дом	8,18	0,028	93,35	93,59	0,0042	0,02	0	0	0,04	0,0069	Кондратово
3405	БК-148	БК-150	39,87	0,1418	97	97	0,5445	1,96	0	0,001	0,02	0,0345	Кондратово
3407	БК-150	ПГ28	3,91	0,1418	97	97	0	0	0	0	0	0	Кондратово
3409	Уз5	БК-153	46,58	0,15	96,82	96,34	0,1204	0,43	0	0	0	0,0068	Кондратово
3412	БК-153	Многоквартирный жилой дом	55,49	0,15	96,34	96,32	0,0161	0,06	0	0	0	0,0009	Кондратово
3414	БК-183	ПГ75	5,89	0,1418	93,62	93,74	0	0	0	0	0	0	Кондратово
3416	БК-178	ПГ74	5,31	0,1418	94,96	95,05	0	0	0	0	0	0	Кондратово
3418	БК-175	ПГ20	6,43	0,1418	96	95,85	0	0	0	0	0	0	Кондратово
3419	БК-150	БК-151	127,77	0,1418	97	97	0,5445	1,96	0	0,002	0,02	0,0345	Кондратово
3420	БК-153	Многоквартирный жилой дом	24,05	0,15	96,34	96,34	0,1044	0,38	0	0	0	0,0059	Кондратово
3422	БК-149	ПГ31	5,25	0,1418	96,64	96,67	0	0	0	0	0	0	Кондратово
3424	БК-23	ПГ4	8,26	0,3	94,2	94,22	0	0	0	0	0	0	Кондратово
3426	БК-24	ПГ5	6,83	0,3	93,45	93,43	0	0	0	0	0	0	Кондратово
3427	Уз7	БК-201	14,06	0,1418	94,27	94,22	0	0	0	0	0	0	Кондратово

Sys	Начало участка	Конец участка	Длина участка, м	Внутренний диаметр трубы, м	Геодезическая отметка начала участка, м	Геодезическая отметка конца участка, м	Расход воды на участке, л/с	Расход воды на участке, м3/ч	Утечка на участке, л/с	Потери напора на участке, м	Удельные линейные потери, мм/м	Скорость движения воды на участке, м/с	Поселение
3429	БК-15	Уз7	37,14	0,1772	94,56	94,27	0	0	0	0	0	0	Кондратово
3431	БК-21	БК-13	17,57	0,3	94,18	94,08	223,6575	805,17	0	0,996	56,7	3,1641	Кондратово
3433	БК-13	БК-15	29,66	0,1772	94,08	94,56	223,6575	805,17	0	32,09	1081,91	9,0691	Кондратово
3434	Уз8	БК-21	2,47	0,3	94,22	94,18	232,373	836,54	0	0,151	61,2	3,2874	Кондратово
3435	БК-22	Уз8	46,27	0,3	94,1	94,22	242,8713	874,34	0	3,093	66,84	3,4359	Кондратово
3437	БК-7	БК-10	168,66	0,1418	92,82	91,8	2,0124	7,24	0	0,052	0,31	0,1274	Кондратово
3441	БК-197	БК-22	27,04	0,3	94,33	94,1	262,6691	945,61	0	2,113	78,16	3,716	Кондратово
3443	БК-22	БК-23	209,42	0,3	94,1	94,2	19,7978	71,27	0	0,097	0,46	0,2801	Кондратово
3445	БК-23	БК-24	100,18	0,3	94,2	93,45	19,7978	71,27	0	0,046	0,46	0,2801	Кондратово
3448	БК-222	БК-224	33,92	0,0974	92,98	93,34	0,0358	0,13	0	0	0	0,0048	Кондратово
3450	БК-224	БК-225	44,39	0,0974	93,34	93,81	0,02	0,07	0	0	0	0,0027	Кондратово
3452	БК-222	БК-223	59,81	0,0974	92,98	93,08	0,0221	0,08	0	0	0	0,003	Кондратово
3454	БК-222	БК-226	44,66	0,0974	92,98	92,93	0,5557	2	0	0,008	0,19	0,0746	Кондратово
3456	БК-226	БК-234	37,21	0,0974	92,93	93	0,5248	1,89	0	0,006	0,17	0,0704	Кондратово
3458	БК-234	БК-235	47,25	0,0974	93	92,62	0,5065	1,82	0	0,007	0,16	0,068	Кондратово
3459	БК-235	БК-236	68,04	0,0974	92,62	92,1	0,4567	1,64	0	0,009	0,13	0,0613	Кондратово
3462	БК-196	Уз4	12,67	0,2792	94,72	94,46	115,1122	414,4	0	0,319	25,18	1,8802	Кондратово
3463	Уз6	Насосная станция 2 подъема	6,81	0,3	94,08	94,03	270,748	974,69	0	0,565	83,03	3,8303	Кондратово
3466	БК-12	БК-15	6,86	0,1418	94,56	94,56	23,4258	84,33	0	0,271	39,54	1,4834	Кондратово
3468	БК-15	БК-17	5,92	0,3	94,56	94,48	247,0832	889,5	0	0,41	69,17	3,4955	Кондратово
3469	БК-17	БК-17	1,56	0,3	94,48	94,48	0	0	0	0	0	0	Кондратово
3471	РЧВ-1	ОК	0,94	0,3	0	94,39	0	0	0	0	0	0	Кондратово
5378	БК	Жилой дом	19,04	0,032	140,59	141,36			0		0,05		Косотуриха
5376	БК	БК	180,9	0,05	142,28	140,59			0		0,06		Косотуриха
5374	БК	Жилой дом	18,48	0,032	142,28	142,93			0		0,05		Косотуриха
5372	БК	БК	39,75	0,05	142,56	142,28			0		0,07		Косотуриха
5370	БК	Жилой дом	17,58	0,032	142,56	143,87			0		0,05		Косотуриха
5368	БК	БК	183,35	0,05	143,43	142,56			0		0,08		Косотуриха
5366	БК	БК	284,36	0,05	146,28	145,87			0		0,08		Косотуриха
5365	БК	БК	91,47	0,05	150,52	146,28	0,008	0,03	0	0,001	0,01	0,0041	Косотуриха
5363	БК	Жилой дом	61,94	0,032	150,79	147,59	0,008	0,03	0	0,003	0,05	0,0099	Косотуриха
5360	БК	Жилой дом	63,63	0,032	150,34	147,11	0,008	0,03	0	0,003	0,05	0,0099	Косотуриха
5359	БК	Жилой дом	63,99	0,032	150,85	148,34	0,008	0,03	0	0,003	0,05	0,0099	Косотуриха
5357	БК	Жилой дом	70,33	0,032	151,31	148,54	0,008	0,03	0	0,004	0,05	0,0099	Косотуриха
5355	БК	Жилой дом	20,52	0,025	141,93	141,91	0,008	0,03	0	0,003	0,13	0,0163	Косотуриха
5353	БК	Жилой дом	24,66	0,025	143,39	143,43	0,008	0,03	0	0,004	0,13	0,0163	Косотуриха
5351	БК	Жилой дом	17,28	0,025	145,81	146,06	0,008	0,03	0	0,002	0,13	0,0163	Косотуриха
5348	БК	БК	59,76	0,05	145,81	143,39	0,144	0,52	0	0,012	0,18	0,0733	Косотуриха
5347	БК	БК	85,09	0,05	146,97	145,81	0,152	0,55	0	0,02	0,21	0,0774	Косотуриха
5345	БК	БК	38,74	0,05	143,39	141,93	0,136	0,49	0	0,006	0,14	0,0693	Косотуриха
5343	БК	БК	56,32	0,05	141,93	141,33	0,128	0,46	0	0,008	0,13	0,0652	Косотуриха
5342	БК	Жилой дом	24,92	0,05	143,67	144,83	0,008	0,03	0	0	0,01	0,0041	Косотуриха
5340	БК	Жилой дом	50,94	0,05	143,67	143,94	0,008	0,03	0	0	0,01	0,0041	Косотуриха
5338	БК	Жилой дом	26,92	0,05	142,65	143,31	0,008	0,03	0	0	0,01	0,0041	Косотуриха
5336	БК	Жилой дом	30,66	0,05	143,67	142,38	0,008	0,03	0	0	0,01	0,0041	Косотуриха
5334	БК	БК	47,58	0,05	142,65	143,67	0,04	0,14	0	0,002	0,04	0,0204	Косотуриха
5332	БК	Жилой дом	26,56	0,025	141,16	141,66	0,02	0,07	0	0,009	0,32	0,0407	Косотуриха
5330	БК	Жилой дом	50,73	0,025	141,16	142,58	0,008	0,03	0	0,007	0,13	0,0163	Косотуриха
5328	БК	Жилой дом	29,04	0,05	142,65	141,89	0,008	0,03	0	0	0,01	0,0041	Косотуриха
5326	БК	БК	125,23	0,05	141,16	142,65	0,056	0,2	0	0,008	0,06	0,0285	Косотуриха
5324	БК	Магазин	20,54	0,025	141,16	140,36	0,008	0,03	0	0,003	0,13	0,0163	Косотуриха
5322	БК	БК	43,08	0,05	141,19	141,16	0,092	0,33	0	0,004	0,09	0,0469	Косотуриха
5320	БК	Жилой дом	27,69	0,025	141,19	141,49	0,008	0,03	0	0,004	0,13	0,0163	Косотуриха
5318	БК	Жилой дом	88,52	0,025	141,19	142,29	0,008	0,03	0	0,013	0,13	0,0163	Косотуриха
5316	БК	Жилой дом	108,52	0,025	141,19	138,93	0,02	0,07	0	0,039	0,32	0,0407	Косотуриха
5314	БК	БК	38,36	0,05	141,33	141,19	0,128	0,46	0	0,005	0,13	0,0652	Косотуриха
5312	БК	Жилой дом	24,73	0,025	141,34	141,7			0		0,13		Косотуриха
5309	БК	БК	28,29	0,05	141,34	141,33			0		0,01		Косотуриха
5308	БК	БК	34,64	0,05	140,07	141,34			0		0,02		Косотуриха
5307	БК	Жилой дом	22,06	0,025	140,07	140,87			0		0,13		Косотуриха
5304	БК	БК	39,22	0,05	138,99	140,07			0		0,03		Косотуриха
5303	БК	Жилой дом	44,34	0,025	146,97	145,49	0,008	0,03	0	0,006	0,13	0,0163	Косотуриха
5301	БК	Жилой дом	72,31	0,025	146,97	143,08	0,02	0,07	0	0,026	0,32	0,0407	Косотуриха
5298	У	БК	184,8	0,05	153,11	146,97	0,18	0,65	0	0,063	0,31	0,0917	Косотуриха
5296	БК	Жилой дом	21,65	0,025	138,99	140,91			0		0,32		Косотуриха
5294	БК	БК	248,87	0,05	140,59	138,99			0		0,05		Косотуриха
5292	БК	Жилой дом	56,09	0,032	151,45	148,51	0,008	0,03	0	0,003	0,05	0,0099	Косотуриха
5290	БК	Магазин	191,6	0,032	151,45	152,34	0,02	0,07	0	0,025	0,12	0,0249	Косотуриха
5288	БК	Жилой дом	67,89	0,032	148,21	150,54	0,008	0,03	0	0,004	0,05	0,0099	Косотуриха
5287	БК	Жилой дом	68,67	0,032	149,81	152,11	0,008	0,03	0	0,004	0,05	0,0099	Косотуриха
5285	БК	Жилой дом	64,29	0,032	150,52	153,09	0,008	0,03	0	0,003	0,05	0,0099	Косотуриха
5283	БК	Жилой дом	65,45	0,032	150,79	153,55	0,008	0,03	0	0,003	0,05	0,0099	Косотуриха

Sys	Начало участка	Конец участка	Длина участка, м	Внутренний диаметр трубы, м	Геодезическая отметка начала участка, м	Геодезическая отметка конца участка, м	Расход воды на участке, л/с	Расход воды на участке, м3/ч	Утечка на участке, л/с	Потери напора на участке, м	Удельные линейные потери, мм/м	Скорость движения воды на участке, м/с	Поселение
5281	ВК	Жилой дом	64,29	0,032	150,23	153,3	0,008	0,03	0	0,003	0,05	0,0099	Косотуриха
5279	ВК	Жилой дом	62,63	0,032	150,34	152,92	0,008	0,03	0	0,003	0,05	0,0099	Косотуриха
5277	ВК	Жилой дом	61,01	0,032	150,85	153,37	0,008	0,03	0	0,003	0,05	0,0099	Косотуриха
5275	ВК	Жилой дом	64,64	0,032	151,31	153,82	0,008	0,03	0	0,003	0,05	0,0099	Косотуриха
5273	ВК	Жилой дом	62,67	0,032	151,45	153,8	0,008	0,03	0	0,003	0,05	0,0099	Косотуриха
5271	ВК	ВК	49,85	0,1	151,31	151,45	0,036	0,13	0	0	0	0,0046	Косотуриха
5269	ВК	ВК	31,1	0,1	150,85	151,31	0,052	0,19	0	0	0	0,0066	Косотуриха
5267	ВК	ВК	34,65	0,1	150,34	150,85	0,068	0,24	0	0	0	0,0087	Косотуриха
5265	ВК	ВК	38,48	0,1	150,23	150,34	0,084	0,3	0	0	0,01	0,0107	Косотуриха
5263	ВК	ВК	31,62	0,1	150,79	150,23	0,092	0,33	0	0	0,01	0,0117	Косотуриха
5261	ВК	ВК	32,28	0,1	150,52	150,79	0,108	0,39	0	0	0,01	0,0138	Косотуриха
5259	ВК	ВК	31,89	0,1	149,81	150,52	0,124	0,45	0	0	0,01	0,0158	Косотуриха
5257	ВК	ВК	30,78	0,1	148,21	149,81	0,132	0,48	0	0	0,01	0,0168	Косотуриха
5254	У	ВК	297,85	0,1	153,11	148,21	0,14	0,5	0	0,003	0,01	0,0178	Косотуриха
5253	ВК	У	402,45	0,1	159,36	153,11			0		0,04		Косотуриха
5251	ВК	Жилой дом	25,18	0,05	144,49	143,71	0,008	0,03	0	0	0,01	0,0041	Косотуриха
5249	ВК	ВК	39,78	0,05	143,67	144,49	0,016	0,06	0	0,001	0,02	0,0081	Косотуриха
5246	Косотуриха Скважина №5953	ОК	6,36	0,1	156,47	156,17			0		0		Косотуриха
5244		ВК	195,35	0,1	159,36	155,16			0		0		Косотуриха
5242	Косотуриха Скважина №5952	ОК	6,81	0,1	161,86	161,59			0		0,04		Косотуриха
5239		ВК	54,55	0,05	145,87	143,43			0		0,08		Косотуриха
5234		Жилой дом	26,38	0,05	145,17	146,15	0,008	0,03	0	0	0,01	0,0041	Косотуриха
5232		ВК	112,82	0,05	144,49	145,17	0,008	0,03	0	0,001	0,01	0,0041	Косотуриха
5230		ВК	1829,9	0,1	155,16	127,03			0		0		Косотуриха
26614	ОК	У	1,24	0,1	153,19	153,11	0,32	1,15	0	0	0,03	0,0407	Косотуриха
26613	Косотуриха Скважина №276	ОК	1,13	0,1	153,11	153,19	0,32	1,15	0	0	0,03	0,0407	Косотуриха
26610		ВК	24,72	0,1	156,17	155,16			0		0		Косотуриха
26608	ОК	ВК	22,87	0,1	161,59	159,36			0		0,04		Косотуриха
5380	ВК	Жилой дом	58,33	0,032	146,28	146,3	0,008	0,03	0	0,003	0,05	0,0099	Косотуриха
26678	ВНБ Кояново	У	71,66	0,11	167,37	168,16	0,0281	0,1	0	0	0	0,003	Кояново
5513		У	304,57	0,05	140,85	137,97	0	0	0	0	0	0	Кояново
5512	У	У	77,81	0,05	140,85	139,35	0	0	0	0	0	0	Кояново
5510	ВК	У	132,67	0,11	140,2	140,85	0	0	0	0	0	0	Кояново
5508	ВК	У	32,97	0,025	140,2	139,43	0	0	0	0	0	0	Кояново
5503	У	У	384,6	0,02	152,52	143,29	0	0	0	0	0	0	Кояново
5501	ВК	У	63,04	0,11	152,87	152,52	0,0281	0,1	0	0	0	0,003	Кояново
5499	У	У	163,3	0,02	148,9	141,62	0	0	0	0	0	0	Кояново
5497	У	У	123,55	0,05	148,9	147,53	0	0	0	0	0	0	Кояново
5495	ВК	ВК	54,69	0,11	153,55	152,87	0,0281	0,1	0	0	0	0,003	Кояново
5493	У	ВК	372,88	0,11	168,16	153,55	0,0276	0,1	0	0	0	0,0029	Кояново
5492	У	ВК	109,44	0,02	148,9	153,55	0	0	0	0	0	0,0013	Кояново
5489	У	У	235,09	0,05	155,96	148,9	0	0	0	0	0	0,0002	Кояново
5488	У	У	126,74	0,02	155,96	147,86	0	0	0	0	0	0	Кояново
5486	У	У	129,16	0,02	155,96	161,07	0	0	0	0	0	0	Кояново
5484	У	У	306,78	0,05	168,16	155,96	0	0	0	0	0	0,0002	Кояново
5482	Кояново Скважина №72254	ВНБ Кояново	7,65	0,11	167,29	167,37	0,0281	0,1	0	0	0	0,003	Кояново
5479		ВК	108,68	0,11	140,75	140,2	0	0	0	0	0	0	Кояново
5478	У	ВК	31,92	0,11	140,07	140,75	0	0	0	0	0	0	Кояново
5476	У	У	337,26	0,02	140,07	147,96	0	0	0	0	0	0	Кояново
5474	ВК	У	112,27	0,11	140,8	140,07	0	0	0	0	0	0	Кояново
5472	У	У	246,14	0,11	143,93	148,52	0	0	0	0	0	0	Кояново
5470	У	У	156,17	0,025	143,93	139,34	0	0	0	0	0	0	Кояново
5468	У	У	87,93	0,11	143,01	143,93	0	0	0	0	0	0	Кояново
5466	ВК	ВК	22,73	0,11	140,55	140,8	0	0	0	0	0	0	Кояново
5464	ВК	ВК	49,66	0,11	140,61	140,55	0	0	0	0	0	0	Кояново
5462	У	У	103,24	0,025	143,01	138,91	0	0	0	0	0	0	Кояново
5460	У	У	876,03	0,05	148,52	139,1	0	0	0	0	0	0	Кояново
5459	У	У	119,69	0,11	148,52	150,53	0	0	0	0	0	0	Кояново
5455	ВК	У	79,71	0,11	140,61	143,01	0	0	0	0	0	0	Кояново
5453	ВК	У	127,84	0,05	140,61	135,35	0	0	0	0	0	0	Кояново
5450	ВК	ВК	143,69	0,11	134,93	140,61	0	0	0	0	0	0	Кояново
5449	ВК	ВК	105,31	0,025	134,93	133,72	0	0	0	0	0	0	Кояново
5447	ВК	ВК	112,56	0,11	136,33	134,93	0	0	0	0	0	0	Кояново
5445	ВК	ВК	83,34	0,11	144	136,33	0	0	0	0	0	0	Кояново
5443	ВК	У	54,25	0,063	144	143,63	0	0	0	0	0	0	Кояново
5441	ВК	ВК	11,37	0,063	143,96	144	0	0	0	0	0	0	Кояново
5439	ВК	ВК	67,3	0,063	145,17	143,96	0	0	0	0	0	0	Кояново
5436	ВК	У	173,93	0,02	143,9	136,81	0	0	0	0	0	0	Кояново
5434	У	У	117,15	0,02	139,52	133,03	0	0	0	0	0	0	Кояново
5432	У	У	69,97	0,02	143,17	139,52	0	0	0	0	0	0	Кояново
5430	ВК	У	18,54	0,02	143,9	143,17	0	0	0	0	0	0	Кояново
5427	ВК	ВК	143,57	0,063	149,67	145,17	0	0	0	0	0	0	Кояново

Sys	Начало участка	Конец участка	Длина участка, м	Внутренний диаметр трубы, м	Геодезическая отметка начала участка, м	Геодезическая отметка конца участка, м	Расход воды на участке, л/с	Расход воды на участке, м3/ч	Утечка на участке, л/с	Потери напора на участке, м	Удельные линейные потери, мм/м	Скорость движения воды на участке, м/с	Поселение
5426	У	У	131,41	0,02	139,52	137,91	0	0	0	0	0	0	Кояново
5424	У	У	394,33	0,02	143,17	134,71	0	0	0	0	0	0	Кояново
5422	ВК	ВК	208,36	0,02	149,72	143,9	0	0	0	0	0	0	Кояново
5421	ВК	У	290,17	0,1	146,98	138,93	0	0	0	0	0	0	Кояново
5419	ВК	У	89,18	0,05	145,51	142,66	0	0	0	0	0	0	Кояново
5417	ВК	У	122	0,05	145,51	142,57	0	0	0	0	0	0	Кояново
5415	ВК	ВК	44,7	0,05	146,98	145,51	0	0	0	0	0	0	Кояново
5413	ВК	ВК	61,1	0,1	148,52	146,98	0	0	0	0	0	0	Кояново
5411	ВК	ВК	53,62	0,1	149,72	148,52	0	0	0	0	0	0	Кояново
5409	ВК	ВК	28,07	0,1	150	149,72	0	0	0	0	0	0	Кояново
5406	ВК	ВК	247,72	0,1	151,69	150	0	0	0	0	0	0	Кояново
5405	У	ВК	65,35	0,1	150,17	151,69	0	0	0	0	0	0	Кояново
5403	ВК	Административное здание	23,54	0,025	146,56	147,34	0,0281	0,1	0	0,012	0,45	0,0572	Кояново
5400	ВК	ВК	92,62	0,05	149	146,56	0,0281	0,1	0	0,003	0,03	0,0143	Кояново
5399	У	ВК	48,92	0,05	150,17	149	0,0281	0,1	0	0,002	0,03	0,0143	Кояново
5397	ВК	У	90,3	0,1	151,23	150,17	0,0281	0,1	0	0	0	0,0036	Кояново
5395	ВК	ВК	17,7	0,1	150,9	151,23	0,0281	0,1	0	0	0	0,0036	Кояново
5383	У	ВК	150,98	0,11	152,52	153,05	0,0281	0,1	0	0	0	0,003	Кояново
5385	ВК	У	69,98	0,11	153,05	151,85	0,0281	0,1	0	0	0	0,003	Кояново
5386	У	У	121,27	0,02	151,85	144,56	0	0	0	0	0	0	Кояново
5388	У	У	44,17	0,11	151,85	151,06	0,0281	0,1	0	0	0	0,003	Кояново
5389	У	У	212,25	0,02	151,06	139,89	0	0	0	0	0	0	Кояново
5391	У	ВК	78,84	0,063	151,06	149,67	0,0281	0,1	0	0,001	0,01	0,009	Кояново
5393	ВК	ВК	71,1	0,1	149,67	150,9	0,0281	0,1	0	0	0	0,0036	Кояново
5749	ВК70	ВК71	54,83	0,08	100	100,03	0,1319	0,48	0	0,001	0,02	0,0262	Красный Восход
5751	ВК71	Жилой дом	20,43	0,025	100,03	100,15	0,0139	0,05	0	0,005	0,22	0,0283	Красный Восход
5752	ВК71	Уз43	128,88	0,08	100,03	100,53	0,1181	0,43	0	0,002	0,02	0,0235	Красный Восход
5755	Уз47	Жилой дом	13,45	0,025	99,48	99,86	0,0139	0,05	0	0,003	0,22	0,0283	Красный Восход
5757	Уз47	Жилой дом	91,75	0,025	99,48	100,67	0,0069	0,02	0	0,01	0,11	0,0141	Красный Восход
5759	Уз47	ВК74	49,58	0,08	99,48	100,23	0,0278	0,1	0	0	0	0,0055	Красный Восход
5760	ВК74	ВК75	52,06	0,08	100,23	100,43	0,0139	0,05	0	0	0	0,0028	Красный Восход
5762	ВК74	Жилой дом	33,16	0,025	100,23	100,53	0,0139	0,05	0	0,007	0,22	0,0283	Красный Восход
5763	ВК61	ВК62	129,15	0,05	97,76	97,1	0,0139	0,05	0	0,002	0,01	0,0071	Красный Восход
5764	ВК61	Жилой дом	54,54	0,025	97,76	96,71	0,0069	0,02	0	0,006	0,11	0,0141	Красный Восход
5766	ВК61	Жилой дом	42,96	0,025	97,76	98,17	0,0069	0,02	0	0,005	0,11	0,0141	Красный Восход
5768	ВК61	Жилой дом	24,79	0,025	97,76	98,14	0,0069	0,02	0	0,003	0,11	0,0141	Красный Восход
5770	ВК61	ВК63	81,19	0,05	97,76	97,2			0		0,01		Красный Восход
5772	Уз12	Хозяйственно-бытовое строение	55	0,025	98,71	98,39			0		0,11		Красный Восход
5773	ВК18	ВК22	106,35	0,1	99,63	100,11			0		0		Красный Восход
5776	ВК22	Административное здание	25,04	0,025	100,11	100,23			0		0,11		Красный Восход
5866	ВК17	ВК25	68,62	0,1	100,16	100,45	4,5417	16,35	0	0,581	8,46	0,5783	Красный Восход
5865	Уз12	Хозяйственно-бытовое строение	9,02	0,025	98,71	98,51			0		0,11		Красный Восход
5863	ВК21	Уз12	12,22	0,1	98,86	98,71			0		0		Красный Восход
5861	ВК21	Административное здание	24,37	0,025	98,86	98,94			0		0,11		Красный Восход
5777	ВК12	ВК13	208,05	0,2	102,02	104,53	0,0278	0,1	0	0	0	0,0009	Красный Восход
26786	ВК43	ВК30-2	71,27	0,1	102,63	103,47	0,0037	0,01	0	0	0	0,0005	Красный Восход
26787	У	Жилой дом	8,91	0,025	102,57	102,74	0,0069	0,02	0	0,001	0,11	0,0141	Красный Восход
26790	У	У	178,07	0,1	102,57	101,94	0,0694	0,25	0	0,001	0	0,0088	Красный Восход
26791	У	Жилой дом	21,89	0,025	104,16	104	0,0139	0,05	0	0,005	0,22	0,0283	Красный Восход
26792	У	Жилой дом	33,14	0,025	104,16	104	0,0069	0,02	0	0,004	0,11	0,0141	Красный Восход
26793	У	Уз6	233,96	0,1	101,94	102,97	0,0625	0,22	0	0,001	0	0,008	Красный Восход
26795	У	Жилой дом	17,49	0,025	101,94	102,25	0,0069	0,02	0	0,002	0,11	0,0141	Красный Восход
26798	Уз6	У	300,58	0,1	102,97	104,16	0,0208	0,08	0	0	0	0,0027	Красный Восход
26800	ВК30-1	У	54,7	0,1	103,44	84,52	0,2537	0,91	0	0,001	0,02	0,0323	Красный Восход
26802	У	У	53,26	0,1	84,52	42,65	0	0	0	0	0	0	Красный Восход
26803	У	Многokвартирный жилой дом	31,57	0,025	98,12	102,5	0,1528	0,55	0	0,584	18,5	0,3112	Красный Восход
26805	У	У	44,7	0,1	84,52	98,12	0,2537	0,91	0	0,001	0,02	0,0323	Красный Восход
5780	ВК13	Жилой дом	21,88	0,025	104,53	104,59	0,0069	0,02	0	0,002	0,11	0,0141	Красный Восход
5782	ВК13	Жилой дом	23,21	0,025	104,53	104,66	0,0069	0,02	0	0,003	0,11	0,0141	Красный Восход
5859	ВК20	ВК21	18,92	0,1	98,81	98,86			0		0		Красный Восход
5857	ВК20	Хозяйственно-бытовое строение	12,01	0,025	98,81	98,57			0		0,11		Красный Восход
5855	ВК19	ВК20	54,09	0,1	98,69	98,81			0		0		Красный Восход
5853	ВК18	ВК19	133,36	0,1	99,63	98,69			0		0		Красный Восход
5851	ВК18	Хозяйственно-бытовое строение	21,04	0,025	99,63	99,41			0		0,11		Красный Восход
5848	ВК17	ВК18	234,67	0,1	100,16	99,63			0		0		Красный Восход
5847	Уз11	Жилой дом	15,83	0,025	100,93	101,07	0,0069	0,02	0	0,002	0,11	0,0141	Красный Восход
5845	Уз11	Жилой дом	21,05	0,025	100,93	101,31	0,0069	0,02	0	0,002	0,11	0,0141	Красный Восход
5843	ВК17	Уз11	74,71	0,1	100,16	100,93	0,0139	0,05	0	0	0	0,0018	Красный Восход
5841	ВК17	Жилой дом	74,08	0,025	100,16	100,92	0,0069	0,02	0	0,008	0,11	0,0141	Красный Восход
5839	ВК14	ВК17	225,4	0,2	101,23	100,16	4,5625	16,43	0	0,049	0,22	0,1452	Красный Восход
5837	Уз10	Жилой дом	23,69	0,025	103,88	103,94	0,0139	0,05	0	0,005	0,22	0,0283	Красный Восход
5835	Уз10	Жилой дом	118,24	0,025	103,88	102,68	0,0069	0,02	0	0,013	0,11	0,0141	Красный Восход

Sys	Начало участка	Конец участка	Длина участка, м	Внутренний диаметр трубы, м	Геодезическая отметка начала участка, м	Геодезическая отметка конца участка, м	Расход воды на участке, л/с	Расход воды на участке, м3/ч	Утечка на участке, л/с	Потери напора на участке, м	Удельные линейные потери, мм/м	Скорость движения воды на участке, м/с	Поселение
5834	Уз9	Уз10	23,82	0,1	103,99	103,88	0,0208	0,08	0	0	0	0,0027	Красный Восход
5832	Уз9	Жилой дом	18	0,025	103,99	103,85	0,0069	0,02	0	0,002	0,11	0,0141	Красный Восход
5830	Уз8	Уз9	45,24	0,1	103,26	103,99	0,0278	0,1	0	0	0	0,0035	Красный Восход
5828	Уз8	Жилой дом	18,59	0,025	103,26	103,35	0,0069	0,02	0	0,002	0,11	0,0141	Красный Восход
5826	Уз7	Уз8	4,58	0,1	102,88	103,26	0,0347	0,12	0	0	0	0,0044	Красный Восход
5824	Уз7	Жилой дом	14,49	0,025	102,88	103,18	0,0069	0,02	0	0,002	0,11	0,0141	Красный Восход
5822	Уз6	Уз7	99,96	0,1	102,97	102,88	0,0417	0,15	0	0	0	0,0053	Красный Восход
5820	Уз6	Жилой дом	69,28	0,025	102,97	102,25			0		0,11		Красный Восход
5818	БК16	Уз6	178,07	0,1	103,43	102,97			0		0		Красный Восход
5816	Уз4	Жилой дом	7,52	0,025	103	103,08	0,0069	0,02	0	0,001	0,11	0,0141	Красный Восход
5814	Уз5	Жилой дом	9,65	0,025	102,82	103,01	0,0069	0,02	0	0,001	0,11	0,0141	Красный Восход
5812	Уз5	У	30,53	0,025	102,82	102,57	0,0764	0,27	0	0,052	1,69	0,1556	Красный Восход
5810	Уз4	Уз5	22,27	0,1	103	102,82	0,0833	0,3	0	0	0,01	0,0106	Красный Восход
5808	Уз3	Уз4	30,61	0,1	103,17	103	0,0903	0,32	0	0	0,01	0,0115	Красный Восход
5806	Уз3	Жилой дом	14,97	0,025	103,17	103,13	0,0069	0,02	0	0,002	0,11	0,0141	Красный Восход
5804	Уз3	Жилой дом	7,13	0,025	103,17	103,12	0,0069	0,02	0	0,001	0,11	0,0141	Красный Восход
5802	БК15	Уз3	42,13	0,1	103,14	103,17	0,1042	0,37	0	0	0,01	0,0133	Красный Восход
5800	Уз2	Жилой дом	30,28	0,025	103,81	104			0		0,22		Красный Восход
5798	Уз2	Жилой дом	24,18	0,025	103,81	104			0		0,11		Красный Восход
5796	БК14	Уз2	109,36	0,1	101,23	103,81			0		0		Красный Восход
5794	БК16	Жилой дом	32,56	0,025	103,43	103,64	0,0069	0,02	0	0,004	0,11	0,0141	Красный Восход
5792	БК15	БК16	47,55	0,1	103,14	103,43	0,0069	0,02	0	0	0	0,0009	Красный Восход
5790	БК15	Жилой дом	46,96	0,025	103,14	102,2	0,0069	0,02	0	0,005	0,11	0,0141	Красный Восход
5788	БК14	БК15	99,21	0,1	101,23	103,14	0,1181	0,42	0	0,001	0,01	0,015	Красный Восход
5786	БК12	БК14	256,07	0,2	102,02	101,23	4,6806	16,85	0	0,059	0,23	0,149	Красный Восход
6295	Красный Восход Сkv. № 4403	ОК	11,24	0,2	104	104	0	0	0	0	0	0	Красный Восход
6292	БК14	Жилой дом	18,83	0,025	104	104	0,0069	0,02	0	0,002	0,11	0,0141	Красный Восход
6290	БК5-4	БК14	79,19	0,2	103,86	104	0,0069	0,02	0	0	0	0,0002	Красный Восход
6288	БК5-3	Жилой дом	13,6	0,025	103,52	103,49	0,0069	0,02	0	0,002	0,11	0,0141	Красный Восход
6286	БК5-2	БК5-3	25,54	0,2	103,26	103,52	0,0208	0,07	0	0	0	0,0007	Красный Восход
6284	БК5-2	Жилой дом	11,04	0,025	103,26	103,16	0,0069	0,02	0	0,001	0,11	0,0141	Красный Восход
6282	БК5-1	БК5-2	22,53	0,2	103,03	103,26	0,0278	0,1	0	0	0	0,0009	Красный Восход
6280	БК5-1	Жилой дом	23,53	0,025	103,03	103,12	0,0069	0,02	0	0,003	0,11	0,0141	Красный Восход
6278	БК5	БК5-1	25,63	0,2	102,77	103,03	0,0347	0,12	0	0	0	0,0011	Красный Восход
6276	БК4	БК5	97,89	0,2	103	102,77	0,0347	0,12	0	0	0	0,0011	Красный Восход
6274	БК4-1	Жилой дом	22,82	0,025	103	103	0,0069	0,02	0	0,003	0,11	0,0141	Красный Восход
6272	БК4-1	Жилой дом	22,39	0,025	103	103	0,0069	0,02	0	0,003	0,11	0,0141	Красный Восход
6270	БК4	БК4-1	32,65	0,2	103	103	0,0139	0,05	0	0	0	0,0004	Красный Восход
6268	БК3-1	БК4	144,17	0,2	104,71	103	0,0486	0,17	0	0	0	0,0015	Красный Восход
6266	БК3	Водонапорная башня 3030 Красный Восход	23,66	0,2	104,85	104,68	0	0	0	0	0	0	Красный Восход
6264	БК2	БК3	100,12	0,2	103,76	104,85	4,7847	17,23	0	0,024	0,24	0,1523	Красный Восход
6262	Красный Восход Сkv. № 4400	ОК	4,26	0,2	103,46	103,63	0	0	0	0	0	0	Красный Восход
6259	БК1	БК2	273,63	0,2	105,03	103,76	4,7847	17,23	0	0,066	0,24	0,1523	Красный Восход
6258	Красный Восход Сkv. № 4297	ОК	4,69	0,2	104,87	104,97	4,7847	17,23	0	0,001	0,24	0,1523	Красный Восход
6256	БК5-4	Жилой дом	39,27	0,025	103,86	103,63	0,0069	0,02	0	0,004	0,11	0,0141	Красный Восход
6254	БК5-3	БК5-4	32,45	0,2	103,52	103,86	0,0139	0,05	0	0	0	0,0004	Красный Восход
6252	БК11	БК12	138,77	0,2	106,59	102,02	4,7083	16,95	0	0,032	0,23	0,1499	Красный Восход
6250	БК11	Жилой дом	90,82	0,025	106,59	105,93	0,0069	0,02	0	0,01	0,11	0,0141	Красный Восход
6248	БК11	Гостиница	47,92	0,025	106,59	106,72	0,0069	0,02	0	0,005	0,11	0,0141	Красный Восход
6246	БК10	БК11	149,67	0,2	105,17	106,59	4,7222	17	0	0,035	0,23	0,1503	Красный Восход
6244	БК9	Жилой дом	63,06	0,025	103,88	105,1	0,0069	0,02	0	0,007	0,11	0,0141	Красный Восход
6242	БК9	Жилой дом	69,26	0,025	103,88	104,97	0,0069	0,02	0	0,008	0,11	0,0141	Красный Восход
6240	Уз1	БК9	86,41	0,2	103,06	103,88	0,0139	0,05	0	0	0	0,0004	Красный Восход
6238	Уз1	БК10	66,03	0,2	103,06	105,17	4,7222	17	0	0,015	0,23	0,1503	Красный Восход
6237	БК8	Уз1	48,24	0,2	103,4	103,06	4,7361	17,05	0	0,011	0,24	0,1508	Красный Восход
6235	БК3-1	БК8	236,15	0,2	104,71	103,4	4,7361	17,05	0	0,056	0,24	0,1508	Красный Восход
6233	Водонапорная башня 3030 Красный Восход	ОК	9,53	0,2	104,68	104,84	0	0	0	0	0	0	Красный Восход
6232	ВБР-25У-15 1 Красный Восход	ОК	5,62	0,2	104,43	104,54	4,7847	17,23	0	0,001	0,24	0,1523	Красный Восход
6230	БК3	ВБР-25У-15 1 Красный Восход	33,82	0,2	104,85	104,43	4,7847	17,23	0	0,008	0,24	0,1523	Красный Восход
6227	БК65	Жилой дом	79,62	0,025	98	98			0		0,11		Красный Восход
6225	БК64	БК65	79,65	0,025	97,53	98			0		0,11		Красный Восход
6223	БК63	БК64	65,8	0,05	97,2	97,53			0		0,01		Красный Восход
6221	БК62	Жилой дом	30,05	0,025	97,1	97,2	0,0069	0,02	0	0,003	0,11	0,0141	Красный Восход
6219	БК62	Жилой дом	9,08	0,025	97,1	97,17	0,0069	0,02	0	0,001	0,11	0,0141	Красный Восход
6216	БК75	Жилой дом	30,67	0,025	100,43	100,13	0,0069	0,02	0	0,003	0,11	0,0141	Красный Восход
6215	БК75	Жилой дом	20,04	0,025	100,43	100,55	0,0069	0,02	0	0,002	0,11	0,0141	Красный Восход
6212	БК77	Жилой дом	23	0,025	96,34	95,32	0,0069	0,02	0	0,003	0,11	0,0141	Красный Восход
6210	БК77	Жилой дом	27,85	0,025	96,34	95,77	0,0069	0,02	0	0,003	0,11	0,0141	Красный Восход
6208	БК76	БК77	63,59	0,0974	98,78	96,34	0,3611	1,3	0	0,003	0,04	0,0485	Красный Восход
6206	БК76	Многokвартирный жилой дом	18,37	0,025	98,78	98,91	0,0139	0,05	0	0,004	0,22	0,0283	Красный Восход

Sys	Начало участка	Конец участка	Длина участка, м	Внутренний диаметр трубы, м	Геодезическая отметка начала участка, м	Геодезическая отметка конца участка, м	Расход воды на участке, л/с	Расход воды на участке, м3/ч	Утечка на участке, л/с	Потери напора на участке, м	Удельные линейные потери, мм/м	Скорость движения воды на участке, м/с	Поселение
6204	BK76	Жилой дом	11,9	0,025	98,78	98,84	0,0069	0,02	0	0,001	0,11	0,0141	Красный Восход
6202	BK59	BK76	31,35	0,0974	99,66	98,78	0,3819	1,37	0	0,002	0,05	0,0513	Красный Восход
6200	BK56	BK59	92,74	0,1	100,04	99,66	0,6597	2,37	0	0,018	0,2	0,084	Красный Восход
6198	BK55	BK56	15,19	0,1	99,88	100,04	0,7708	2,77	0	0,004	0,27	0,0981	Красный Восход
6196	BK55	Жилой дом	24,74	0,025	99,88	99,21	0,0139	0,05	0	0,006	0,22	0,0283	Красный Восход
6194	BK55	Жилой дом	18,32	0,025	99,88	99,32	0,0069	0,02	0	0,002	0,11	0,0141	Красный Восход
6192	Уз30	BK55	80,59	0,1	100,06	99,88	0,7917	2,85	0	0,023	0,28	0,1008	Красный Восход
6190	Уз30	Жилой дом	14,76	0,025	100,06	99,8	0,0139	0,05	0	0,003	0,22	0,0283	Красный Восход
6188	BK54	Уз30	6,71	0,1	100,14	100,06	0,8056	2,9	0	0,002	0,29	0,1026	Красный Восход
6186	Уз29	BK54	31,28	0,1	99,43	100,14	0,8056	2,9	0	0,009	0,29	0,1026	Красный Восход
6184	Уз29	Жилой дом	17,29	0,025	99,43	99,12	0,0139	0,05	0	0,004	0,22	0,0283	Красный Восход
6182	BK53	Уз29	59,14	0,1	99,76	99,43	0,8194	2,95	0	0,018	0,3	0,1043	Красный Восход
6180	Уз27	Жилой дом	17,27	0,025	100,72	100,55	0,0139	0,05	0	0,004	0,22	0,0283	Красный Восход
6178	Уз27	Жилой дом	8,65	0,025	100,72	100,8	0,0139	0,05	0	0,002	0,22	0,0283	Красный Восход
6176	Уз26	Уз27	42,61	0,1	100,95	100,72	0,0278	0,1	0	0	0	0,0035	Красный Восход
6174	Уз26	Жилой дом	7,23	0,025	100,95	101	0,0139	0,05	0	0,002	0,22	0,0283	Красный Восход
6172	Уз25	Уз26	4,81	0,1	101	100,95	0,0417	0,15	0	0	0	0,0053	Красный Восход
6170	Уз25	Жилой дом	15,16	0,025	101	100,89	0,0139	0,05	0	0,003	0,22	0,0283	Красный Восход
6168	BK38	Уз25	23,65	0,1	101	101	0,0556	0,2	0	0	0	0,0071	Красный Восход
6166	BK38	Жилой дом	23,22	0,025	101	101	0,0139	0,05	0	0,005	0,22	0,0283	Красный Восход
6164	BK38	Жилой дом	21,6	0,025	101	101	0,0139	0,05	0	0,005	0,22	0,0283	Красный Восход
6162	BK37	BK38	112,91	0,1	101	101	0,0833	0,3	0	0,001	0,01	0,0106	Красный Восход
6160	BK37	Жилой дом	13,33	0,025	101	101	0,0139	0,05	0	0,003	0,22	0,0283	Красный Восход
6158	Уз21	BK37	19,29	0,1	101	101	0,1389	0,5	0	0	0,01	0,0177	Красный Восход
6156	У	BK44	63,35	0,025	103,7	98,12	0,101	0,36	0	0,205	3,24	0,2057	Красный Восход
6154	BK44	Магазин	57,94	0,025	103,7	102,84	0,0069	0,02	0	0,006	0,11	0,0141	Красный Восход
6152	BK44	Хозяйственно-бытовое строение	35,28	0,025	103,7	103,79	0,0069	0,02	0	0,004	0,11	0,0141	Красный Восход
6150	BK44	BK43	26,24	0,1	103,47	103,7	0,0871	0,31	0	0	0,01	0,0111	Красный Восход
6148	BK43	Многоквартирный жилой дом	15,75	0,025	103,47	103,2	0,0833	0,3	0	0,033	2,07	0,1698	Красный Восход
6146	Уз24	BK43	107,41	0,1	102,36	103,47			0		0,02		Красный Восход
6143	Уз24	Многоквартирный жилой дом	6,49	0,025	102,36	102,38	0,0833	0,3	0	0,013	2,07	0,1698	Красный Восход
6142	BK42	Уз24	21,03	0,1	102,29	102,36	0,0833	0,3	0	0	0,01	0,0106	Красный Восход
6141	BK52	Многоквартирный жилой дом	23,73	0,025	102,2	101,67	0,0903	0,33	0	0,059	2,5	0,1839	Красный Восход
6137	BK50	Уз23	57,08	0,1	99,87	99,7	0,9583	3,45	0	0,023	0,4	0,122	Красный Восход
6136	BK51	Многоквартирный жилой дом	24,29	0,025	101,5	101,07	0,0833	0,3	0	0,05	2,07	0,1698	Красный Восход
6134	BK51	Многоквартирный жилой дом	19,48	0,025	101,5	101,43	0,0833	0,3	0	0,04	2,07	0,1698	Красный Восход
6132	BK50	BK51	39,68	0,1	99,87	101,5	0,1667	0,6	0	0	0,01	0,0212	Красный Восход
6129	BK41	BK45	99,31	0,1	102,2	101,49	2,0069	7,22	0	0,168	1,69	0,2555	Красный Восход
6127	Уз22	Библиотека	84,47	0,025	102,31	102,91	0,0069	0,02	0	0,009	0,11	0,0141	Красный Восход
6124	Уз22	Многоквартирный жилой дом	6,72	0,025	102,31	102,37	0,1667	0,6	0	0,147	21,95	0,3395	Красный Восход
6123	BK41	Уз22	11,57	0,1	102,2	102,31	0,1736	0,63	0	0	0,01	0,0221	Красный Восход
6120	BK41	BK42	41,47	0,1	102,2	102,29	0,0833	0,3	0	0	0,01	0,0106	Красный Восход
6118	BK41	Многоквартирный жилой дом	33,62	0,025	102,2	101,93	0,1111	0,4	0	0,136	4,05	0,2264	Красный Восход
6116	Уз20	BK36	15,19	0,1	101	101	0,1667	0,6	0	0	0,01	0,0212	Красный Восход
6114	Уз20	Жилой дом	12,22	0,025	101	101	0,0139	0,05	0	0,003	0,22	0,0283	Красный Восход
6112	Уз19	Уз20	32,48	0,1	101	101	0,1806	0,65	0	0	0,01	0,023	Красный Восход
6110	Уз19	Жилой дом	13,7	0,025	101	101	0,0139	0,05	0	0,003	0,22	0,0283	Красный Восход
6108	Уз18	Уз19	36,92	0,1	101	101	0,1944	0,7	0	0	0,01	0,0248	Красный Восход
6106	Уз18	Жилой дом	11,23	0,025	101	101	0,0139	0,05	0	0,003	0,22	0,0283	Красный Восход
6104	BK35	Уз18	27,07	0,1	101,08	101	0,2083	0,75	0	0	0,01	0,0265	Красный Восход
6102	Уз17	BK35	60,88	0,1	101,53	101,08	0,2083	0,75	0	0,001	0,01	0,0265	Красный Восход
6099	Уз17	BK40	31,79	0,1	101,53	101,44	2,375	8,55	0	0,075	2,36	0,3024	Красный Восход
6098	BK34	Уз17	42,16	0,1	101,65	101,53	2,5833	9,3	0	0,117	2,78	0,3289	Красный Восход
6097	BK34	Магазин	22,16	0,025	101,65	101,41	0,0069	0,02	0	0,002	0,11	0,0141	Красный Восход
6095	BK40	BK41	75	0,1	101,44	102,2	2,375	8,55	0	0,177	2,36	0,3024	Красный Восход
6092	BK34	Многоквартирный жилой дом	47,37	0,025	101,65	102,04	0,1111	0,4	0	0,192	4,05	0,2264	Красный Восход
6090	BK31	BK34	71,03	0,1	101,17	101,65	2,7014	9,73	0	0,216	3,03	0,344	Красный Восход
6088	Уз16	Многоквартирный жилой дом	26,08	0,025	102,66	102,79	0,1111	0,4	0	0,106	4,05	0,2264	Красный Восход
6086	Уз16	Многоквартирный жилой дом	5,82	0,025	102,66	102,52	0,0069	0,02	0	0,001	0,11	0,0141	Красный Восход
6084	BK32	Уз16	31,4	0,1	101,97	102,66	0,1181	0,42	0	0	0,01	0,015	Красный Восход
6082	BK33	Жилой дом	159,39	0,025	101,64	101,89	0,0069	0,02	0	0,018	0,11	0,0141	Красный Восход
6080	BK33	Многоквартирный жилой дом	44,78	0,05	101,64	100,61	0,2292	0,83	0	0,024	0,54	0,1167	Красный Восход
6078	BK32	BK33	68,44	0,1	101,97	101,64	0,2361	0,85	0	0,001	0,01	0,0301	Красный Восход
6076	BK32	Многоквартирный жилой дом	49,48	0,025	101,97	101,4	0,0069	0,02	0	0,006	0,11	0,0141	Красный Восход
6074	BK31	BK32	50,96	0,1	101,17	101,97	0,3611	1,3	0	0,002	0,04	0,046	Красный Восход
6072	BK30-2	BK31	68,63	0,1	102,63	101,17	3,0625	11,03	0	0,267	3,89	0,3899	Красный Восход
6070	BK30-2	Жилой дом	28,97	0,025	102,63	102,28	0,0069	0,02	0	0,003	0,11	0,0141	Красный Восход
6068	BK30-1	BK30-2	53,16	0,1	103,44	102,63	3,0657	11,04	0	0,207	3,89	0,3903	Красный Восход
6066	BK30-1	Жилой дом	35,55	0,025	103,44	101,52	0,0069	0,02	0	0,004	0,11	0,0141	Красный Восход
6064	BK30	BK30-1	74,99	0,1	102,08	103,44	3,3264	11,98	0	0,343	4,57	0,4235	Красный Восход
6062	BK30	Жилой дом	20,1	0,025	102,08	101,7	0,0069	0,02	0	0,002	0,11	0,0141	Красный Восход
6060	BK29	BK30	76,01	0,1	101,75	102,08	3,3333	12	0	0,349	4,59	0,4244	Красный Восход

Sys	Начало участка	Конец участка	Длина участка, м	Внутренний диаметр трубы, м	Геодезическая отметка начала участка, м	Геодезическая отметка конца участка, м	Расход воды на участке, л/с	Расход воды на участке, м3/ч	Утечка на участке, л/с	Потери напора на участке, м	Удельные линейные потери, мм/м	Скорость движения воды на участке, м/с	Поселение
6058	BK29	Жилой дом	18,26	0,025	101,75	101,46	0,0069	0,02	0	0,002	0,11	0,0141	Красный Восход
6056	BK28	BK29	23,27	0,1	101,31	101,75	3,3403	12,03	0	0,107	4,61	0,4253	Красный Восход
6054	BK27	BK28	86,3	0,1	100,43	101,31	4,5208	16,28	0	0,724	8,39	0,5756	Красный Восход
6052	BK27	Жилой дом	59,49	0,025	100,43	100	0,0069	0,02	0	0,007	0,11	0,0141	Красный Восход
6050	BK27	Жилой дом	64,38	0,025	100,43	100	0,0069	0,02	0	0,007	0,11	0,0141	Красный Восход
6048	BK26	BK27	38,05	0,1	100,72	100,43	4,5347	16,33	0	0,321	8,44	0,5774	Красный Восход
6046	BK26	Жилой дом	86,96	0,025	100,72	100,48	0,0069	0,02	0	0,01	0,11	0,0141	Красный Восход
6044	BK25	BK26	43,05	0,1	100,45	100,72	4,5417	16,35	0	0,364	8,46	0,5783	Красный Восход
6041	Уз21	Жилой дом	29,32	0,025	101	101	0,0139	0,05	0	0,007	0,22	0,0283	Красный Восход
6039	BK36	Уз21	24	0,1	101	101	0,1528	0,55	0	0	0,01	0,0195	Красный Восход
6037	BK36	Жилой дом	25,14	0,025	101	101	0,0139	0,05	0	0,006	0,22	0,0283	Красный Восход
6035	BK45	Образовательное учреждение	48,15	0,025	101,49	101,52	0,0069	0,02	0	0,005	0,11	0,0141	Красный Восход
6033	Уз23	BK53	162,96	0,1	99,7	99,76	0,8681	3,13	0	0,054	0,33	0,1105	Красный Восход
6030	BK73	Уз47	41,2	0,08	99,8	99,48	0,0486	0,18	0	0	0,01	0,0097	Красный Восход
6029	BK73	Жилой дом	13,19	0,025	99,8	100,06	0,0139	0,05	0	0,003	0,22	0,0283	Красный Восход
6027	Уз44	BK73	35,75	0,08	100,24	99,8	0,0625	0,23	0	0	0,01	0,0124	Красный Восход
6025	Уз46	Жилой дом	55,83	0,025	99,75	99,48	0,0139	0,05	0	0,013	0,22	0,0283	Красный Восход
6023	Уз46	Жилой дом	4,81	0,025	99,75	99,68	0,0139	0,05	0	0,001	0,22	0,0283	Красный Восход
6021	Уз45	Уз46	40,78	0,08	100,53	99,75	0,0278	0,1	0	0	0	0,0055	Красный Восход
6018	Уз45	Жилой дом	5,75	0,025	100,53	100,43	0,0139	0,05	0	0,001	0,22	0,0283	Красный Восход
6017	BK72	Уз45	8,16	0,08	100,73	100,53	0,0417	0,15	0	0	0,01	0,0083	Красный Восход
6015	Уз44	BK72	28,83	0,08	100,24	100,73	0,0417	0,15	0	0	0,01	0,0083	Красный Восход
6013	Уз43	Уз44	21,23	0,08	100,53	100,24	0,1042	0,38	0	0	0,02	0,0207	Красный Восход
6011	Уз43	Жилой дом	7,11	0,025	100,53	100,44	0,0139	0,05	0	0,002	0,22	0,0283	Красный Восход
6004	BK108	Жилой дом	79,5	0,021	90,16	91,05	0,0069	0,02	0	0,018	0,23	0,02	Красный Восход
6001	BK98	Жилой дом	34,45	0,021	90,32	90,13	0,0069	0,02	0	0,008	0,23	0,02	Красный Восход
5999	BK98	Жилой дом	30,21	0,021	90,32	90,33	0,0069	0,02	0	0,007	0,23	0,02	Красный Восход
5997	BK97	BK98	33,05	0,0974	90,63	90,32	0,0139	0,05	0	0	0	0,0019	Красный Восход
5995	BK97	Жилой дом	38,31	0,021	90,63	90,98	0,0069	0,02	0	0,009	0,23	0,02	Красный Восход
5993	BK97	Жилой дом	38,23	0,021	90,63	91,02	0,0069	0,02	0	0,009	0,23	0,02	Красный Восход
5991	BK96	BK97	40,64	0,0974	91,42	90,63	0,0278	0,1	0	0	0	0,0037	Красный Восход
5989	BK96	Жилой дом	30,4	0,021	91,42	90,86	0,0069	0,02	0	0,007	0,23	0,02	Красный Восход
5987	BK96	Жилой дом	27,63	0,021	91,42	91,72	0,0069	0,02	0	0,006	0,23	0,02	Красный Восход
5985	BK95	BK96	34,01	0,0974	91,71	91,42	0,0417	0,15	0	0	0	0,0056	Красный Восход
5983	BK95	Жилой дом	40,56	0,021	91,71	92	0,0069	0,02	0	0,009	0,23	0,02	Красный Восход
5981	BK94	BK95	42,68	0,0974	92,11	91,71	0,0486	0,17	0	0	0	0,0065	Красный Восход
5979	BK94	Жилой дом	40,2	0,021	92,11	91,87	0,0069	0,02	0	0,009	0,23	0,02	Красный Восход
5977	BK94	BK99	54,36	0,0974	92,11	92,3	0,1181	0,42	0	0	0,01	0,0158	Красный Восход
5975	BK93	BK94	35,51	0,0974	92,16	92,11	0,1736	0,62	0	0	0,01	0,0233	Красный Восход
5974	BK93	Жилой дом	31,74	0,021	92,16	92,83	0,0069	0,02	0	0,007	0,23	0,02	Красный Восход
5973	BK92	BK93	56,62	0,0974	92,18	92,16	0,1806	0,65	0	0,001	0,01	0,0242	Красный Восход
5971	Уз34	BK92	18,49	0,0974	92,02	92,18	0,1806	0,65	0	0	0,01	0,0242	Красный Восход
5969	BK91	Уз34	171,57	0,0974	92,95	92,02	0,1944	0,7	0	0,002	0,01	0,0261	Красный Восход
5964	BK90	BK91	296,24	0,0974	92,3	92,95	0,1944	0,7	0	0,004	0,01	0,0261	Красный Восход
5962	BK102	Жилой дом	38,31	0,021	91,62	91,34	0,0069	0,02	0	0,009	0,23	0,02	Красный Восход
5961	BK102	Жилой дом	31,32	0,021	91,62	91,71	0,0069	0,02	0	0,007	0,23	0,02	Красный Восход
5960	BK101	Жилой дом	79,94	0,021	91,96	92,52	0,0069	0,02	0	0,018	0,23	0,02	Красный Восход
5959	BK101	Жилой дом	43,92	0,021	91,96	92,7	0,0069	0,02	0	0,01	0,23	0,02	Красный Восход
5958	BK100	Жилой дом	26,27	0,021	91,05	91,62	0,0069	0,02	0	0,006	0,23	0,02	Красный Восход
5957	BK100	Жилой дом	43,22	0,021	91,05	91,79	0,0069	0,02	0	0,01	0,23	0,02	Красный Восход
5956	Уз34	BK109	189,24	0,0974	92,02	92,68	0,0139	0,05	0	0	0	0,0019	Красный Восход
5952	BK101	BK102	57,29	0,0974	91,96	91,62	0,0833	0,3	0	0	0,01	0,0112	Красный Восход
5947	BK100	BK101	41,03	0,0974	91,05	91,96	0,0972	0,35	0	0	0,01	0,013	Красный Восход
5943	BK99	BK100	83,37	0,0974	92,3	91,05	0,1111	0,4	0	0,001	0,01	0,0149	Красный Восход
5941	BK99	Жилой дом	27,58	0,021	92,3	92,47	0,0069	0,02	0	0,006	0,23	0,02	Красный Восход
5939	BK109	BK110	792,19	0,0974	92,68	92,11	0,0139	0,05	0	0,001	0	0,0019	Красный Восход
5938	BK104	Жилой дом	53,08	0,021	89,65	91,11	0,0069	0,02	0	0,012	0,23	0,02	Красный Восход
5937	Уз52	Уз53	48,76	0,0974	89,16	87,34	0	0	0	0	0	0	Красный Восход
5935	Уз52	Жилой дом	23,04	0,021	89,16	89,55	0,0069	0,02	0	0,005	0,23	0,02	Красный Восход
5931	BK107	BK108	64,36	0,0974	90,08	90,16	0,0069	0,02	0	0	0	0,0009	Красный Восход
5930	BK107	Жилой дом	18,6	0,021	90,08	90,28	0,0069	0,02	0	0,004	0,23	0,02	Красный Восход
5928	BK107	Жилой дом	29,56	0,021	90,08	90,02	0,0069	0,02	0	0,007	0,23	0,02	Красный Восход
5926	BK106	BK107	33,24	0,0974	89,86	90,08	0,0208	0,07	0	0	0	0,0028	Красный Восход
5924	BK106	Жилой дом	13,5	0,021	89,86	89,75	0,0069	0,02	0	0,003	0,23	0,02	Красный Восход
5922	BK105	BK106	69,56	0,0974	89,99	89,86	0,0278	0,1	0	0	0	0,0037	Красный Восход
5920	BK105	Жилой дом	57,1	0,021	89,99	90	0,0069	0,02	0	0,013	0,23	0,02	Красный Восход
5918	BK105	Жилой дом	30,13	0,021	89,99	89,8	0,0069	0,02	0	0,007	0,23	0,02	Красный Восход
5916	BK104	BK105	58,63	0,0974	89,65	89,99	0,0417	0,15	0	0	0	0,0056	Красный Восход
5914	BK104	Жилой дом	17,27	0,021	89,65	89,79	0,0069	0,02	0	0,004	0,23	0,02	Красный Восход
5910	BK103	BK104	41,35	0,0974	90,62	89,65	0,0556	0,2	0	0	0	0,0075	Красный Восход
5909	BK103	Жилой дом	73,87	0,021	90,62	90,7	0,0069	0,02	0	0,017	0,23	0,02	Красный Восход
5908	BK103	Жилой дом	34,42	0,021	90,62	90,02	0,0069	0,02	0	0,008	0,23	0,02	Красный Восход

Sys	Начало участка	Конец участка	Длина участка, м	Внутренний диаметр трубы, м	Геодезическая отметка начала участка, м	Геодезическая отметка конца участка, м	Расход воды на участке, л/с	Расход воды на участке, м3/ч	Утечка на участке, л/с	Потери напора на участке, м	Удельные линейные потери, мм/м	Скорость движения воды на участке, м/с	Поселение
5906	БК102	БК103	38,58	0,0974	91,62	90,62	0,0694	0,25	0	0	0	0,0093	Красный Восход
5904	Уз50	Жилой дом	47,05	0,021	94,54	92,45	0,0069	0,02	0	0,011	0,23	0,02	Красный Восход
5902	Уз50	Уз51	113,61	0,0974	94,54	90,95	0,0069	0,02	0	0	0	0,0009	Красный Восход
5901	Уз51	Уз54	296,2	0,0974	90,95	90,91	0	0	0	0	0	0	Красный Восход
5898	Уз48	Уз50	367,41	0,0974	94,06	94,54	0,0139	0,05	0	0	0	0,0019	Красный Восход
5897	Уз51	Уз52	244,51	0,0974	90,95	89,16	0,0069	0,02	0	0	0	0,0009	Красный Восход
5895	Уз48	Уз49	759,78	0,0974	94,06	88,97	0	0	0	0	0	0	Красный Восход
5894	БК110	Уз48	438,48	0,0974	92,11	94,06	0,0139	0,05	0	0	0	0,0019	Красный Восход
5892	Уз14	Уз15	64,98	0,1	96,31	95	0,0139	0,05	0	0	0	0,0018	Красный Восход
5890	Уз14	Жилой дом	21,94	0,025	96,31	95,97	0,0069	0,02	0	0,002	0,11	0,0141	Красный Восход
5888	БК48	Уз14	45,6	0,1	97,09	96,31	0,0208	0,07	0	0	0	0,0027	Красный Восход
5886	Уз13	Жилой дом	30,44	0,025	96,87	96,55	0,0069	0,02	0	0,003	0,11	0,0141	Красный Восход
5884	Уз13	Жилой дом	11,02	0,025	96,87	96,95	0,0069	0,02	0	0,001	0,11	0,0141	Красный Восход
5882	БК48	Уз13	37,91	0,1	97,09	96,87	0,0139	0,05	0	0	0	0,0018	Красный Восход
5880	БК47	БК48	104,48	0,1	99,37	97,09	0,0347	0,12	0	0	0	0,0044	Красный Восход
5878	БК46	БК47	108,95	0,1	100,44	99,37	1,1667	4,2	0	0,064	0,59	0,1485	Красный Восход
5876	БК46	Административное здание	71,52	0,025	100,44	98,78	0,0069	0,02	0	0,008	0,11	0,0141	Красный Восход
5874	БК46	Медицинское учреждение	51,34	0,025	100,44	99,48	0,0069	0,02	0	0,006	0,11	0,0141	Красный Восход
5872	БК23	БК24	78,49	0,1	100,3	101			0		0		Красный Восход
5870	БК22	БК23	90,25	0,1	100,11	100,3			0		0		Красный Восход
5868	БК28	БК46	125,88	0,1	101,31	100,44	1,1806	4,25	0	0,076	0,6	0,1503	Красный Восход
5726	БК66	БК67	79,84	0,08	100	99,93	0,2361	0,85	0	0,004	0,05	0,047	Красный Восход
5724	БК60	БК66	10,35	0,08	100	100	0,2361	0,85	0	0	0,05	0,047	Красный Восход
5722	БК60	БК61	130,48	0,08	100	97,76	0,0347	0,12	0	0,001	0,01	0,0069	Красный Восход
5720	БК59	БК60	73,72	0,08	99,66	100	0,2708	0,98	0	0,005	0,07	0,0539	Красный Восход
5718	БК59	Жилой дом	73,13	0,025	99,66	97,89	0,0069	0,02	0	0,008	0,11	0,0141	Красный Восход
5716	БК58	Жилой дом	22,38	0,025	100,15	100,46	0,0069	0,02	0	0,003	0,11	0,0141	Красный Восход
5714	БК58	Жилой дом	13,47	0,025	100,15	100,35	0,0069	0,02	0	0,002	0,11	0,0141	Красный Восход
5712	Уз42	БК58	84,61	0,1	100,71	100,15	0,0139	0,05	0	0	0	0,0018	Красный Восход
5710	Уз42	Жилой дом	17,04	0,025	100,71	100,51	0,0139	0,05	0	0,004	0,22	0,0283	Красный Восход
5708	Уз42	Жилой дом	9,92	0,025	100,71	100,8	0,0139	0,05	0	0,002	0,22	0,0283	Красный Восход
5706	Уз41	Уз42	37,38	0,1	100,84	100,71	0,0417	0,15	0	0	0	0,0053	Красный Восход
5704	Уз41	Жилой дом	15,09	0,025	100,84	100,56	0,0139	0,05	0	0,003	0,22	0,0283	Красный Восход
5702	Уз40	Уз41	4,45	0,1	100,79	100,84	0,0556	0,2	0	0	0	0,0071	Красный Восход
5700	Уз40	Жилой дом	12,12	0,025	100,79	100,97	0,0139	0,05	0	0,003	0,22	0,0283	Красный Восход
26538	ОК	БК2	3,36	0,2	103,63	103,76	0	0	0	0	0	0	Красный Восход
26536	ОК	БК1	3,04	0,2	104,97	105,03	4,7847	17,23	0	0,001	0,24	0,1523	Красный Восход
26534	ОК	БК1	241,93	0,2	104	105,03	0	0	0	0	0	0	Красный Восход
5698	Уз39	Уз40	31,87	0,1	100,55	100,79	0,0694	0,25	0	0	0	0,0088	Красный Восход
5696	Уз39	Жилой дом	8,17	0,025	100,55	100,7	0,0139	0,05	0	0,002	0,22	0,0283	Красный Восход
5694	Уз38	Уз39	7,91	0,1	100,51	100,55	0,0833	0,3	0	0	0,01	0,0106	Красный Восход
5692	Уз38	Жилой дом	13,53	0,025	100,51	100,69	0,0139	0,05	0	0,003	0,22	0,0283	Красный Восход
5690	БК57	Уз38	30,27	0,1	100,81	100,51	0,0972	0,35	0	0	0,01	0,0124	Красный Восход
5688	БК57	Жилой дом	30,74	0,025	100,81	100,72	0,0139	0,05	0	0,007	0,22	0,0283	Красный Восход
26360	ОК	БК3-1	8,66	0,2	104,54	104,71	4,7847	17,23	0	0,002	0,24	0,1523	Красный Восход
26358	ОК	БК3-1	28,34	0,2	104,84	104,71	0	0	0	0	0	0	Красный Восход
5686	БК56	БК57	64,55	0,1	100,04	100,81	0,1111	0,4	0	0	0,01	0,0141	Красный Восход
5684	Уз37	Жилой дом	24,81	0,025	100,41	100,46	0,0139	0,05	0	0,006	0,22	0,0283	Красный Восход
5682	Уз36	Уз37	41,99	0,1	101	100,41	0,0139	0,05	0	0	0	0,0018	Красный Восход
5680	Уз36	Жилой дом	24,21	0,025	101	100,95	0,0139	0,05	0	0,005	0,22	0,0283	Красный Восход
5678	Уз35	Уз36	48,85	0,1	101	101	0,0278	0,1	0	0	0	0,0035	Красный Восход
5676	Уз35	Жилой дом	25,13	0,025	101	101	0,0139	0,05	0	0,006	0,22	0,0283	Красный Восход
5674	БК37	Уз35	18,82	0,1	101	101	0,0417	0,15	0	0	0	0,0053	Красный Восход
5672	БК78	БК79	45,65	0,0974	93,81	93,09	0,3264	1,17	0	0,002	0,04	0,0438	Красный Восход
5670	БК78	Жилой дом	95,93	0,025	93,81	93,16	0,0069	0,02	0	0,011	0,11	0,0141	Красный Восход
5669	Уз33	Жилой дом	57,32	0,025	92	91,63	0,0069	0,02	0	0,006	0,11	0,0141	Красный Восход
5667	Уз33	Жилой дом	4,23	0,025	92	92	0,0069	0,02	0	0	0,11	0,0141	Красный Восход
5665	БК89	Уз33	10,57	0,025	92	92	0,0139	0,05	0	0,002	0,22	0,0283	Красный Восход
5663	БК88	БК89	18,89	0,0974	92	92	0,0139	0,05	0	0	0	0,0019	Красный Восход
5661	БК87	БК88	126,49	0,0974	91,82	92	0,2083	0,75	0	0,002	0,01	0,028	Красный Восход
5659	БК87	Жилой дом	19,43	0,025	91,82	91,93	0,0069	0,02	0	0,002	0,11	0,0141	Красный Восход
5657	БК86	БК87	148,97	0,0974	92,45	91,82	0,2153	0,77	0	0,002	0,02	0,0289	Красный Восход
5655	БК86	Жилой дом	20,9	0,025	92,45	92,21	0,0139	0,05	0	0,005	0,22	0,0283	Красный Восход
5653	БК86	Жилой дом	15,83	0,025	92,45	92,62	0,0069	0,02	0	0,002	0,11	0,0141	Красный Восход
5651	БК85	БК86	55,93	0,0974	92,53	92,45	0,2361	0,85	0	0,001	0,02	0,0317	Красный Восход
5649	БК85	Жилой дом	21,45	0,025	92,53	92,32	0,0069	0,02	0	0,002	0,11	0,0141	Красный Восход
5647	БК85	Жилой дом	28,02	0,025	92,53	92,76	0,0069	0,02	0	0,003	0,11	0,0141	Красный Восход
5645	БК85	Жилой дом	25,16	0,025	92,53	92,71	0,0069	0,02	0	0,003	0,11	0,0141	Красный Восход
5643	БК83	БК85	66,42	0,0974	92,4	92,53	0,2569	0,92	0	0,001	0,02	0,0345	Красный Восход
5641	БК84	Жилой дом	35,25	0,025	92,2	92	0,0069	0,02	0	0,004	0,11	0,0141	Красный Восход
5639	БК83	БК84	81,78	0,0974	92,4	92,2	0,0069	0,02	0	0	0	0,0009	Красный Восход
5637	БК83	Жилой дом	25,48	0,025	92,4	92,13	0,0069	0,02	0	0,003	0,11	0,0141	Красный Восход

Sys	Начало участка	Конец участка	Длина участка, м	Внутренний диаметр трубы, м	Геодезическая отметка начала участка, м	Геодезическая отметка конца участка, м	Расход воды на участке, л/с	Расход воды на участке, м3/ч	Утечка на участке, л/с	Потери напора на участке, м	Удельные линейные потери, мм/м	Скорость движения воды на участке, м/с	Поселение
5635	BK82	BK83	61,21	0,0974	93	92,4	0,2708	0,97	0	0,001	0,02	0,0363	Красный Восход
5633	BK81	Жилой дом	53,41	0,025	93	92,85	0,0069	0,02	0	0,006	0,11	0,0141	Красный Восход
5631	BK82	BK81	14,54	0,0974	93	93	0,0069	0,02	0	0	0	0,0009	Красный Восход
5629	BK82	Жилой дом	109,78	0,025	93	93,41	0,0069	0,02	0	0,012	0,11	0,0141	Красный Восход
5627	BK82	Жилой дом	34,27	0,025	93	93	0,0069	0,02	0	0,004	0,11	0,0141	Красный Восход
5626	Уз32	BK82	31,88	0,0974	93	93	0,2917	1,05	0	0,001	0,03	0,0391	Красный Восход
5624	Уз32	Жилой дом	9,59	0,025	93	93	0,0069	0,02	0	0,001	0,11	0,0141	Красный Восход
5619	Уз28	Жилой дом	117,06	0,025	94,8	94,16	0,0069	0,02	0	0,013	0,11	0,0141	Красный Восход
5617	BK53	Уз28	205,74	0,1	99,76	94,8	0,0486	0,18	0	0,001	0	0,0062	Красный Восход
5616	Уз28	Жилой дом	64,48	0,025	94,8	94,03	0,0139	0,05	0	0,014	0,22	0,0283	Красный Восход
5614	Уз28	Жилой дом	39,07	0,025	94,8	94,11	0,0139	0,05	0	0,009	0,22	0,0283	Красный Восход
5612	Уз28	Жилой дом	51,97	0,025	94,8	93,71	0,0139	0,05	0	0,012	0,22	0,0283	Красный Восход
5609	BK47	BK50	147,55	0,1	99,37	99,87	1,125	4,05	0	0,081	0,55	0,1432	Красный Восход
5608	BK49	Жилой дом	22,83	0,025	96,9	96,72	0,0069	0,02	0	0,003	0,11	0,0141	Красный Восход
5606	BK47	BK49	125,58	0,1	99,37	96,9	0,0069	0,02	0	0	0	0,0009	Красный Восход
5604	Уз15	Жилой дом	152,54	0,025	95	94,36	0,0069	0,02	0	0,017	0,11	0,0141	Красный Восход
5603	Уз15	Жилой дом	82,62	0,025	95	95,03	0,0069	0,02	0	0,009	0,11	0,0141	Красный Восход
5600	BK79	Уз32	72,87	0,0974	93,09	93	0,2986	1,07	0	0,002	0,03	0,0401	Красный Восход
5599	Уз31	Жилой дом	9,63	0,025	93,73	93,73	0,0069	0,02	0	0,001	0,11	0,0141	Красный Восход
5597	Уз31	Жилой дом	14,71	0,025	93,73	93,6	0,0069	0,02	0	0,002	0,11	0,0141	Красный Восход
5595	BK80	Уз31	31,17	0,025	93,01	93,73	0,0139	0,05	0	0,007	0,22	0,0283	Красный Восход
5593	BK80	Жилой дом	24,22	0,025	93,01	93,23	0,0069	0,02	0	0,003	0,11	0,0141	Красный Восход
5591	BK79	BK80	123,97	0,0974	93,09	93,01	0,0208	0,07	0	0	0	0,0028	Красный Восход
5589	BK79	Жилой дом	51,24	0,025	93,09	93,34	0,0069	0,02	0	0,006	0,11	0,0141	Красный Восход
5588	BK78	Жилой дом	23,92	0,025	93,81	93,93	0,0069	0,02	0	0,003	0,11	0,0141	Красный Восход
5586	BK77	BK78	58,1	0,0974	96,34	93,81	0,3403	1,22	0	0,002	0,04	0,0457	Красный Восход
5584	BK77	Жилой дом	113,84	0,025	96,34	94,61	0,0069	0,02	0	0,013	0,11	0,0141	Красный Восход
5570	BK88	BK90	1013,58	0,0974	92	92,3	0,1944	0,7	0	0,014	0,01	0,0261	Красный Восход
5784	BK13	Жилой дом	32,2	0,025	104,53	104,88	0,0139	0,05	0	0,007	0,22	0,0283	Красный Восход
5747	BK70	Жилой дом	20,81	0,025	100	100	0,0139	0,05	0	0,005	0,22	0,0283	Красный Восход
5745	BK69	BK70	24,24	0,08	99,57	100	0,1458	0,53	0	0,001	0,02	0,029	Красный Восход
5743	BK69	Жилой дом	63,54	0,025	99,57	99,54	0,0139	0,05	0	0,014	0,22	0,0283	Красный Восход
5742	BK68	BK69	54,49	0,08	99,97	99,57	0,1597	0,58	0	0,001	0,02	0,0318	Красный Восход
5740	BK68	Жилой дом	24	0,025	99,97	99,64	0,0139	0,05	0	0,005	0,22	0,0283	Красный Восход
5738	BK68	Жилой дом	27,74	0,025	99,97	99,61	0,0139	0,05	0	0,006	0,22	0,0283	Красный Восход
5736	BK68	Жилой дом	28,42	0,025	99,97	99,82	0,0139	0,05	0	0,006	0,22	0,0283	Красный Восход
5734	BK68	Жилой дом	17,59	0,025	99,97	100	0,0139	0,05	0	0,004	0,22	0,0283	Красный Восход
5732	BK67	BK68	28,87	0,08	99,93	99,97	0,2153	0,78	0	0,001	0,03	0,0428	Красный Восход
5730	BK67	Жилой дом	35,7	0,025	99,93	99,69	0,0139	0,05	0	0,008	0,22	0,0283	Красный Восход
5728	BK67	Жилой дом	29	0,025	99,93	99,96	0,0069	0,02	0	0,003	0,11	0,0141	Красный Восход
6139	Уз23	BK52	63,62	0,1	99,7	102,2	0,0903	0,33	0	0	0,01	0,0115	Красный Восход
7644	У	Жилой дом	9,01	0,02	150,55	150,76	0,0139	0,05	0	0,005	0,55	0,0442	Кукуштан
7642	У	У	37,32	0,05	150,69	150,55	0,0139	0,05	0	0,001	0,01	0,0071	Кукуштан
7640	У	У	20,45	0,05	150,86	150,69	0,0278	0,1	0	0,001	0,03	0,0141	Кукуштан
7638	У	Жилой дом	10,72	0,02	151,48	151,61	0,0139	0,05	0	0,006	0,55	0,0442	Кукуштан
7637	У	Жилой дом	9,38	0,02	150,62	150,55	0,0139	0,05	0	0,005	0,55	0,0442	Кукуштан
7635	У	Жилой дом	11,53	0,02	151,34	151,59	0,0139	0,05	0	0,006	0,55	0,0442	Кукуштан
7633	У	Жилой дом	10,69	0,02	151,4	151,61	0,0139	0,05	0	0,006	0,55	0,0442	Кукуштан
7630	У	Жилой дом	8,97	0,02	151,42	151,49	0,0139	0,05	0	0,005	0,55	0,0442	Кукуштан
7628	У	Жилой дом	8,37	0,02	151,23	150,72	0,0139	0,05	0	0,005	0,55	0,0442	Кукуштан
7626	У	У	29,66	0,05	151,4	151,34	0,0139	0,05	0	0	0,01	0,0071	Кукуштан
7624	У	У	23,77	0,05	151,48	151,4	0,0278	0,1	0	0,001	0,03	0,0141	Кукуштан
7622	У	У	21,96	0,05	151,42	151,48	0,0417	0,15	0	0,001	0,04	0,0212	Кукуштан
7620	У	У	22,18	0,05	151,23	151,42	0,0556	0,2	0	0,001	0,06	0,0283	Кукуштан
7618	У	У	62,2	0,05	150,62	151,23	0,0694	0,25	0	0,004	0,07	0,0354	Кукуштан
7616	У	У	24,58	0,05	150,37	150,62	0,0833	0,3	0	0,002	0,08	0,0424	Кукуштан
7614	У	Жилой дом	10,86	0,02	150,37	150,31	0,0139	0,05	0	0,006	0,55	0,0442	Кукуштан
7611	У	Жилой дом	15,35	0,02	149,93	149,97	0,0139	0,05	0	0,008	0,55	0,0442	Кукуштан
7610	У	Административное здание	30,53	0,02	150,54	150,87	0,1389	0,5	0	2,401	78,64	0,4421	Кукуштан
7609	У	Административное здание	31,16	0,02	151,27	151,59	0,3333	1,2	0	14,004	449,41	1,061	Кукуштан
7607	У	У	139,23	0,05	148,14	149,53	0,5314	1,91	0	0,959	6,89	0,2707	Кукуштан
7606	У	Жилой дом	11	0,02	147,47	147,36	0,0139	0,05	0	0,006	0,55	0,0442	Кукуштан
7604	У	Жилой дом	6,59	0,02	147,85	147,71	0,0139	0,05	0	0,004	0,55	0,0442	Кукуштан
7602	У	У	37,99	0,05	147,47	147,85	0,0972	0,35	0	0,004	0,1	0,0495	Кукуштан
7600	У	У	134,83	0,05	147,62	147,47	0,1111	0,4	0	0,015	0,11	0,0566	Кукуштан
7598	У	Жилой дом	5,37	0,02	150,38	150,43	0,0139	0,05	0	0,003	0,55	0,0442	Кукуштан
7596	У	Жилой дом	10,75	0,02	150,53	150,63	0,0139	0,05	0	0,006	0,55	0,0442	Кукуштан
7594	У	У	27,19	0,05	150,38	150,53	0,0139	0,05	0	0	0,01	0,0071	Кукуштан
7592	У	У	71,11	0,05	150,04	150,38	0,0278	0,1	0	0,002	0,03	0,0141	Кукуштан
7590	ВБ №3 Кукуштан, Чапаева	У	388,27	0,1	153,32	153,55	0,0139	0,05	0	0	0	0,0018	Кукуштан
7589	У	У	18,44	0,05	147,79	147,93	0,0833	0,3	0	0,002	0,08	0,0424	Кукуштан
7588	У	У	16,52	0,05	147,97	147,79	0,25	0,9	0	0,026	1,56	0,1273	Кукуштан

Sys	Начало участка	Конец участка	Длина участка, м	Внутренний диаметр трубы, м	Геодезическая отметка начала участка, м	Геодезическая отметка конца участка, м	Расход воды на участке, л/с	Расход воды на участке, м3/ч	Утечка на участке, л/с	Потери напора на участке, м	Удельные линейные потери, мм/м	Скорость движения воды на участке, м/с	Поселение
7586	У	У	28,16	0,05	148,37	147,97	0,2639	0,95	0	0,049	1,73	0,1344	Кукуштан
7585	У	У	36,21	0,05	149,05	148,37	0,2778	1	0	0,069	1,92	0,1415	Кукуштан
7584	У	У	28,5	0,05	149,3	149,86	0,0139	0,05	0	0	0,01	0,0071	Кукуштан
7583	У	У	23,35	0,05	149,05	149,3	0,0278	0,1	0	0,001	0,03	0,0141	Кукуштан
7582	У	У	125,64	0,1	147,94	149,05	0,3056	1,1	0	0,003	0,03	0,0389	Кукуштан
7581	У	У	124,11	0,1	147,2	147,62	1,462	5,26	0	0,146	1,18	0,1861	Кукуштан
7580	У	У	94,03	0,1	147,94	150,31	0,0278	0,1	0	0	0	0,0035	Кукуштан
7579	У	У	53,84	0,1	147,2	147,94	0,3333	1,2	0	0,002	0,03	0,0424	Кукуштан
7578	У	ВБ №3 Кукуштан, Чапаева	202,56	0,1	150,31	153,32	0,0139	0,05	0	0	0	0,0018	Кукуштан
7577	У	У	70,28	0,1	147,62	148,14	1,3509	4,86	0	0,071	1,01	0,172	Кукуштан
7573	У	Административное здание	21,63	0,02	151,95	152	0,0036	0,01	0	0,003	0,14	0,0116	Кукуштан
7571	У	У	47,56	0,05	151,27	151,95	0,0036	0,01	0	0	0	0,0019	Кукуштан
7570	У	У	39,45	0,05	150,54	151,27	0,337	1,21	0	0,111	2,8	0,1716	Кукуштан
7568	У	У	33,93	0,05	150,04	150,54	0,4759	1,71	0	0,188	5,53	0,2424	Кукуштан
7566	У	У	11,2	0,05	149,93	150,04	0,5036	1,81	0	0,069	6,19	0,2565	Кукуштан
7564	У	У	40,49	0,05	149,53	149,93	0,5175	1,86	0	0,265	6,53	0,2636	Кукуштан
7561	У	Жилой дом	15,52	0,02	149,86	149,57	0,0139	0,05	0	0,008	0,55	0,0442	Кукуштан
7559	У	Жилой дом	14,08	0,02	149,3	149,16	0,0139	0,05	0	0,008	0,55	0,0442	Кукуштан
7557	У	Жилой дом	16,5	0,02	148,37	147,88	0,0139	0,05	0	0,009	0,55	0,0442	Кукуштан
7555	У	Жилой дом	21,05	0,02	147,97	147,56	0,0139	0,05	0	0,012	0,55	0,0442	Кукуштан
7553	У	Жилой дом	12,99	0,02	147,93	147,77	0,0139	0,05	0	0,007	0,55	0,0442	Кукуштан
7542	У	Жилой дом	22,15	0,02	150,31	150,21	0,0139	0,05	0	0,012	0,55	0,0442	Кукуштан
7536	У	Жилой дом	12,34	0,02	150,86	150,92	0,0139	0,05	0	0,007	0,55	0,0442	Кукуштан
7534	У	У	7,02	0,05	150,92	150,86	0,0417	0,15	0	0	0,04	0,0212	Кукуштан
7532	У	Жилой дом	14,09	0,02	150,92	150,82	0,0139	0,05	0	0,008	0,55	0,0442	Кукуштан
7530	У	У	13,5	0,05	150,95	150,92	0,0556	0,2	0	0,001	0,06	0,0283	Кукуштан
7528	У	Жилой дом	15,26	0,02	150,95	150,97	0,0139	0,05	0	0,008	0,55	0,0442	Кукуштан
7526	У	Жилой дом	12,35	0,02	150,95	150,91	0,0139	0,05	0	0,007	0,55	0,0442	Кукуштан
7524	У	У	33,55	0,05	150,56	150,95	0,0833	0,3	0	0,003	0,08	0,0424	Кукуштан
7522	У	Жилой дом	10,82	0,02	150,56	150,59	0,0139	0,05	0	0,006	0,55	0,0442	Кукуштан
7520	У	У	45,26	0,05	150,22	150,56	0,0972	0,35	0	0,004	0,1	0,0495	Кукуштан
7518	У	Жилой дом	22,17	0,02	150,22	150,1	0,0417	0,15	0	0,036	1,64	0,1326	Кукуштан
7516	У	У	48,97	0,05	149,75	150,22	0,1389	0,5	0	0,008	0,17	0,0707	Кукуштан
7514	У	Жилой дом	24,2	0,02	149,75	149,63	0,0139	0,05	0	0,013	0,55	0,0442	Кукуштан
7512	У	Жилой дом	17,64	0,02	149,4	149,12	0,0139	0,05	0	0,01	0,55	0,0442	Кукуштан
7510	У	Жилой дом	8,92	0,02	149,4	149,36	0,0139	0,05	0	0,005	0,55	0,0442	Кукуштан
7508	У	Жилой дом	16,74	0,02	149,06	149,05	0,0139	0,05	0	0,009	0,55	0,0442	Кукуштан
7506	У	У	20,37	0,05	149,4	149,75	0,1528	0,55	0	0,004	0,21	0,0778	Кукуштан
7504	У	У	15,55	0,05	149,4	149,4	0,1667	0,6	0	0,004	0,26	0,0849	Кукуштан
7502	У	У	36,3	0,05	149,06	149,4	0,1806	0,65	0	0,011	0,31	0,092	Кукуштан
7500	У	У	14,48	0,05	148,9	149,06	0,1944	0,7	0	0,005	0,37	0,099	Кукуштан
7498	У	Жилой дом	16,82	0,02	149,57	149,74	0,0139	0,05	0	0,009	0,55	0,0442	Кукуштан
7495	У	У	60,12	0,05	149,57	150,37	0,0972	0,35	0	0,006	0,1	0,0495	Кукуштан
7494	У	У	21,04	0,05	149,16	149,57	0,1111	0,4	0	0,002	0,11	0,0566	Кукуштан
7493	У	Жилой дом	15,73	0,02	149,16	149,39	0,0139	0,05	0	0,009	0,55	0,0442	Кукуштан
7491	У	У	35,87	0,05	148,46	149,16	0,125	0,45	0	0,005	0,13	0,0637	Кукуштан
7489	У	Жилой дом	17,43	0,02	148,46	148,43	0,0139	0,05	0	0,01	0,55	0,0442	Кукуштан
7487	У	Жилой дом	14,91	0,02	148,21	148,32	0,0278	0,1	0	0,016	1,09	0,0884	Кукуштан
7485	У	Жилой дом	15,88	0,02	148,08	148,16	0,0139	0,05	0	0,009	0,55	0,0442	Кукуштан
7483	У	Жилой дом	15,44	0,02	148,23	148,18	0,0139	0,05	0	0,008	0,55	0,0442	Кукуштан
7481	У	У	12,7	0,05	148,21	148,46	0,1389	0,5	0	0,002	0,17	0,0707	Кукуштан
7479	У	У	18,75	0,05	148,08	148,21	0,1667	0,6	0	0,005	0,26	0,0849	Кукуштан
7477	У	У	15,19	0,05	148,23	148,08	0,1806	0,65	0	0,005	0,31	0,092	Кукуштан
7475	У	У	39,59	0,05	148,66	148,23	0,1944	0,7	0	0,015	0,37	0,099	Кукуштан
7473	У	Жилой дом	11,3	0,02	148,93	148,71	0,0139	0,05	0	0,006	0,55	0,0442	Кукуштан
7471	У	Жилой дом	19,58	0,02	148,7	148,71	0,0139	0,05	0	0,011	0,55	0,0442	Кукуштан
7469	У	Жилой дом	16,26	0,02	148,54	148,46	0,0139	0,05	0	0,009	0,55	0,0442	Кукуштан
7467	У	Жилой дом	17,35	0,02	148,45	148,37	0,0139	0,05	0	0,009	0,55	0,0442	Кукуштан
7465	У	Жилой дом	19,82	0,02	148,21	148	0,0139	0,05	0	0,011	0,55	0,0442	Кукуштан
7463	У	Жилой дом	16,73	0,02	148,1	148,04	0,0139	0,05	0	0,009	0,55	0,0442	Кукуштан
7461	У	Жилой дом	13,13	0,02	147,86	148	0,0139	0,05	0	0,007	0,55	0,0442	Кукуштан
7459	У	Жилой дом	10,77	0,02	147,23	147,68	0,0278	0,1	0	0,012	1,09	0,0884	Кукуштан
7457	У	У	31,11	0,05	147,86	147,23	0,0278	0,1	0	0,001	0,03	0,0141	Кукуштан
7455	У	У	20,19	0,05	148,1	147,86	0,0417	0,15	0	0,001	0,04	0,0212	Кукуштан
7453	У	У	12,74	0,05	148,21	148,1	0,0556	0,2	0	0,001	0,06	0,0283	Кукуштан
7451	У	У	26,64	0,05	148,45	148,21	0,0694	0,25	0	0,002	0,07	0,0354	Кукуштан
7449	У	У	27,93	0,05	148,54	148,45	0,0833	0,3	0	0,002	0,08	0,0424	Кукуштан
7444	У	Жилой дом	11,1	0,02	147,91	147,85	0,0139	0,05	0	0,006	0,55	0,0442	Кукуштан
7442	У	У	45,93	0,05	147,67	147,91	0,0139	0,05	0	0,001	0,01	0,0071	Кукуштан
7440	У	Жилой дом	10,74	0,02	147,67	147,74	0,0139	0,05	0	0,006	0,55	0,0442	Кукуштан
7438	У	У	40,14	0,05	147,29	147,67	0,0278	0,1	0	0,001	0,03	0,0141	Кукуштан
7436	У	Жилой дом	23,88	0,02	147,29	147,11	0,0139	0,05	0	0,013	0,55	0,0442	Кукуштан

Sys	Начало участка	Конец участка	Длина участка, м	Внутренний диаметр трубы, м	Геодезическая отметка начала участка, м	Геодезическая отметка конца участка, м	Расход воды на участке, л/с	Расход воды на участке, м3/ч	Утечка на участке, л/с	Потери напора на участке, м	Удельные линейные потери, мм/м	Скорость движения воды на участке, м/с	Поселение
7434	У	У	16,97	0,05	147,16	147,29	0,0417	0,15	0	0,001	0,04	0,0212	Кукуштан
7432	У	Жилой дом	24,97	0,02	147,09	147	0,0139	0,05	0	0,014	0,55	0,0442	Кукуштан
7430	У	Жилой дом	13,8	0,02	147,09	147	0,0139	0,05	0	0,008	0,55	0,0442	Кукуштан
7428	У	У	23,09	0,05	147,16	147,09	0,0278	0,1	0	0,001	0,03	0,0141	Кукуштан
7424	У	Жилой дом	8,44	0,02	148,83	148,79	0,0139	0,05	0	0,005	0,55	0,0442	Кукуштан
7422	У	Жилой дом	13,3	0,02	148,48	148,54	0,0139	0,05	0	0,007	0,55	0,0442	Кукуштан
7420	У	Жилой дом	8,39	0,02	147,18	147,11	0,0139	0,05	0	0,005	0,55	0,0442	Кукуштан
7418	У	Жилой дом	11,08	0,02	147	147	0,0139	0,05	0	0,006	0,55	0,0442	Кукуштан
7416	У	Жилой дом	8,19	0,02	147	147	0,0139	0,05	0	0,004	0,55	0,0442	Кукуштан
7414	У	Жилой дом	7,7	0,02	147,03	147	0,0139	0,05	0	0,004	0,55	0,0442	Кукуштан
7412	У	У	41,35	0,05	147,03	147,35	0,0417	0,15	0	0,002	0,04	0,0212	Кукуштан
7411	У	У	15,04	0,05	147	147,03	0,0556	0,2	0	0,001	0,06	0,0283	Кукуштан
7409	У	У	17,41	0,05	147	147	0,0694	0,25	0	0,001	0,07	0,0354	Кукуштан
7407	У	Жилой дом	19,62	0,02	147	147	0,0139	0,05	0	0,011	0,55	0,0442	Кукуштан
7405	У	Жилой дом	9,51	0,02	147	147	0,0139	0,05	0	0,005	0,55	0,0442	Кукуштан
7403	У	У	65,86	0,05	147	147	0,0278	0,1	0	0,002	0,03	0,0141	Кукуштан
7401	У	У	16,7	0,05	147	147	0,0972	0,35	0	0,002	0,1	0,0495	Кукуштан
7399	У	У	29,7	0,05	147,18	147	0,1111	0,4	0	0,003	0,11	0,0566	Кукуштан
7397	У	У	135,39	0,05	148,48	147,18	0,125	0,45	0	0,017	0,13	0,0637	Кукуштан
7395	У	У	35,17	0,05	148,83	148,48	0,1389	0,5	0	0,006	0,17	0,0707	Кукуштан
7393	У	У	9,51	0,05	148,9	148,83	0,1528	0,55	0	0,002	0,21	0,0778	Кукуштан
7391	У	Жилой дом	9,04	0,02	147,35	147,16	0,0139	0,05	0	0,005	0,55	0,0442	Кукуштан
7389	У	Жилой дом	9,87	0,02	147,11	147,34	0,0139	0,05	0	0,005	0,55	0,0442	Кукуштан
7387	У	Жилой дом	10,82	0,02	146,92	147,1	0,0139	0,05	0	0,006	0,55	0,0442	Кукуштан
7385	У	У	23,58	0,05	147,11	146,92	0,0139	0,05	0	0	0,01	0,0071	Кукуштан
7383	У	У	22,47	0,05	147,35	147,11	0,0278	0,1	0	0,001	0,03	0,0141	Кукуштан
7380	У	Жилой дом	27,04	0,02	147,76	147,73	0,0139	0,05	0	0,015	0,55	0,0442	Кукуштан
7378	У	Жилой дом	23,66	0,02	147,97	147,84	0,0139	0,05	0	0,013	0,55	0,0442	Кукуштан
7376	У	Жилой дом	22,09	0,02	147,74	147,59	0,0139	0,05	0	0,012	0,55	0,0442	Кукуштан
7374	У	Жилой дом	20,67	0,02	147,93	147,64	0,0139	0,05	0	0,011	0,55	0,0442	Кукуштан
7372	У	Жилой дом	26,52	0,02	147,26	147,55	0,0139	0,05	0	0,015	0,55	0,0442	Кукуштан
7370	У	Жилой дом	26,17	0,02	146,68	146,72	0,0139	0,05	0	0,014	0,55	0,0442	Кукуштан
7368	У	У	38,54	0,05	147,26	146,68	0,0139	0,05	0	0,001	0,01	0,0071	Кукуштан
7366	У	У	51,98	0,05	147,93	147,26	0,0278	0,1	0	0,001	0,03	0,0141	Кукуштан
7364	У	У	34,19	0,05	147,74	147,93	0,0417	0,15	0	0,001	0,04	0,0212	Кукуштан
7362	У	У	25,83	0,05	147,97	147,74	0,0556	0,2	0	0,001	0,06	0,0283	Кукуштан
7358	У	Жилой дом	10,61	0,02	147,24	147,12	0,0139	0,05	0	0,006	0,55	0,0442	Кукуштан
7356	У	Жилой дом	13,34	0,02	147,04	147	0,0139	0,05	0	0,007	0,55	0,0442	Кукуштан
7354	У	Жилой дом	7,86	0,02	147,27	147,04	0,0139	0,05	0	0,004	0,55	0,0442	Кукуштан
7352	У	Жилой дом	10,6	0,02	147,31	147,25	0,0139	0,05	0	0,006	0,55	0,0442	Кукуштан
7350	У	Жилой дом	8,14	0,02	146,86	146,83	0,0139	0,05	0	0,004	0,55	0,0442	Кукуштан
7348	У	Жилой дом	6,59	0,02	146	146	0,0139	0,05	0	0,004	0,55	0,0442	Кукуштан
7340	У	Жилой дом	9,89	0,02	147,07	147	0,0139	0,05	0	0,005	0,55	0,0442	Кукуштан
7338	У	Жилой дом	5,94	0,02	146,42	146,46	0,0139	0,05	0	0,003	0,55	0,0442	Кукуштан
7334	У	У	204,24	0,05	147,21	147,76	0,0833	0,3	0	0,017	0,08	0,0424	Кукуштан
7333	У	У	165,06	0,1	148,14	148,9	0,7361	2,65	0	0,051	0,31	0,0937	Кукуштан
7332	У	У	22,13	0,05	147,44	147,3	0,0139	0,05	0	0	0,01	0,0071	Кукуштан
7331	У	У	12,51	0,05	147,4	147,44	0,0417	0,15	0	0,001	0,04	0,0212	Кукуштан
7329	У	У	30,79	0,05	147,42	147,4	0,0694	0,25	0	0,002	0,07	0,0354	Кукуштан
7328	У	У	17,33	0,05	147,63	147,42	0,1111	0,4	0	0,002	0,11	0,0566	Кукуштан
7327	У	У	23,53	0,05	147,85	147,63	0,125	0,45	0	0,003	0,13	0,0637	Кукуштан
7326	У	У	71,53	0,05	147,84	147,85	0,1528	0,55	0	0,015	0,21	0,0778	Кукуштан
7325	У	У	237,02	0,05	146,29	147,07	0,0278	0,1	0	0,007	0,03	0,0141	Кукуштан
7324	У	У	62,74	0,05	146,29	146,05	0,0139	0,05	0	0,001	0,01	0,0071	Кукуштан
7323	У	У	100,19	0,05	146,66	146,29	0,0417	0,15	0	0,004	0,04	0,0212	Кукуштан
7322	У	У	24,51	0,05	146,96	146,66	0,0556	0,2	0	0,001	0,06	0,0283	Кукуштан
7321	У	У	203,29	0,05	147,93	146,96	0,0694	0,25	0	0,014	0,07	0,0354	Кукуштан
7320	У	У	154,41	0,05	147,79	147,84	0,1667	0,6	0	0,04	0,26	0,0849	Кукуштан
7319	У	У	94,49	0,05	148,14	147,21	0,0833	0,3	0	0,008	0,08	0,0424	Кукуштан
7316	У	Жилой дом	16,67	0,02	149,53	149,61	0,0139	0,05	0	0,009	0,55	0,0442	Кукуштан
7314	У	Жилой дом	8,3	0,02	147,85	147,57	0,0139	0,05	0	0,005	0,55	0,0442	Кукуштан
7312	У	Жилой дом	13,35	0,02	147,85	147,57	0,0139	0,05	0	0,007	0,55	0,0442	Кукуштан
7310	У	Жилой дом	12,56	0,02	147,63	147,7	0,0139	0,05	0	0,007	0,55	0,0442	Кукуштан
7308	У	Жилой дом	11,48	0,02	147,42	147,24	0,0417	0,15	0	0,019	1,64	0,1326	Кукуштан
7306	У	Жилой дом	20,07	0,02	147,4	147,61	0,0278	0,1	0	0,022	1,09	0,0884	Кукуштан
7304	У	Жилой дом	10,04	0,02	147,44	147,32	0,0278	0,1	0	0,011	1,09	0,0884	Кукуштан
7302	У	Жилой дом	11,22	0,02	147,3	147,34	0,0139	0,05	0	0,006	0,55	0,0442	Кукуштан
7295	У	Жилой дом	44,94	0,02	147,84	146,7	0,0139	0,05	0	0,025	0,55	0,0442	Кукуштан
7292	У	Жилой дом	11,7	0,02	146,96	146,73	0,0139	0,05	0	0,006	0,55	0,0442	Кукуштан
7290	У	Жилой дом	6,78	0,02	146,66	146,55	0,0139	0,05	0	0,004	0,55	0,0442	Кукуштан
7288	У	Жилой дом	18,83	0,02	146,05	146,22	0,0139	0,05	0	0,01	0,55	0,0442	Кукуштан
7282	У	У	129,64	0,1	167,58	163,93	0,0417	0,15	0	0	0	0,0053	Кукуштан

Sys	Начало участка	Конец участка	Длина участка, м	Внутренний диаметр трубы, м	Геодезическая отметка начала участка, м	Геодезическая отметка конца участка, м	Расход воды на участке, л/с	Расход воды на участке, м3/ч	Утечка на участке, л/с	Потери напора на участке, м	Удельные линейные потери, мм/м	Скорость движения воды на участке, м/с	Поселение
7281	У	У	121,48	0,1	169,97	167,58	0,2639	0,95	0	0,002	0,02	0,0336	Кукуштан
7280	У	У	45,23	0,1	170,51	169,97	0,2778	1	0	0,001	0,02	0,0354	Кукуштан
7279	ВБ №1 Кукуштан, ул. Коммунистическая, 18Б	ОК	7,27	0,1	170,94	170,82	5,7222	20,6	0	0,128	17,65	0,7286	Кукуштан
7278	ВБ № 2 Кукуштан, ул. Коммунистическая (не раб)	ОК	5,93	0,1	0	170,51	0	0		0	0	0	Кукуштан
7276	Кукуштан СКВ № 2	Уз	13,03	0,1	170,73	170,71	0	0	0	0	0	0	Кукуштан
7274	Кукуштан СКВ № 2	ВБ №1 Кукуштан, ул. Коммунистическая, 18Б	11,8	0,1	170,73	170,94	5,7222	20,6	0	0,208	17,65	0,7286	Кукуштан
7273	У	У	265,37	0,1	170,51	169,83	1,6528	5,95	0	0,398	1,5	0,2104	Кукуштан
7272	У	Детский сад	72,64	0,1	163,93	161,56	0,0139	0,05	0	0	0	0,0018	Кукуштан
7270	У	Жилой дом	18,66	0,02	170,96	170,98	0,0278	0,1	0	0,02	1,09	0,0884	Кукуштан
7268	У	Жилой дом	15,48	0,02	170,96	171,06	0,0278	0,1	0	0,017	1,09	0,0884	Кукуштан
7266	У	Жилой дом	19,29	0,02	171,93	171,5	0,0139	0,05	0	0,011	0,55	0,0442	Кукуштан
7264	У	Жилой дом	12,99	0,02	171,93	171,82	0,0278	0,1	0	0,014	1,09	0,0884	Кукуштан
7262	У	У	32,75	0,05	170,1	170,96	0,0972	0,35	0	0,003	0,1	0,0495	Кукуштан
7261	У	У	34,58	0,05	170,96	171,93	0,0417	0,15	0	0,001	0,04	0,0212	Кукуштан
7258	У	Жилой дом	9,7	0,02	170,7	170,7	0,0278	0,1	0	0,011	1,09	0,0884	Кукуштан
7256	У	Жилой дом	17,39	0,02	170,7	170,78	0,0278	0,1	0	0,019	1,09	0,0884	Кукуштан
7255	У	Жилой дом	10,81	0,02	171,61	171,55	0,0278	0,1	0	0,012	1,09	0,0884	Кукуштан
7253	У	Жилой дом	14,35	0,02	171,61	171,59	0,0278	0,1	0	0,016	1,09	0,0884	Кукуштан
7251	У	Жилой дом	11,22	0,02	171,94	172	0,0278	0,1	0	0,012	1,09	0,0884	Кукуштан
7249	У	Жилой дом	15,17	0,02	171,94	171,84	0,0278	0,1	0	0,017	1,09	0,0884	Кукуштан
7247	У	Жилой дом	8,88	0,02	172	172	0,0278	0,1	0	0,01	1,09	0,0884	Кукуштан
7245	У	Жилой дом	15,76	0,02	172	172	0,0278	0,1	0	0,017	1,09	0,0884	Кукуштан
7239	У	У	8,33	0,1	172	172	2,1944	7,9	0	0,022	2,63	0,2794	Кукуштан
7238	У	Жилой дом	9,1	0,02	172	172			0		0,55		Кукуштан
7236	У	Жилой дом	16,75	0,02	171,71	171,45			0		0,55		Кукуштан
7234	У	У	31,93	0,05	172	171,71			0		0,01		Кукуштан
7232	У	У	39,33	0,05	172	172			0		0,03		Кукуштан
7229	У	Жилой дом	15,46	0,02	171,56	171,58	0,0139	0,05	0	0,008	0,55	0,0442	Кукуштан
7227	У	Жилой дом	11,84	0,02	171,73	171,72	0,0139	0,05	0	0,006	0,55	0,0442	Кукуштан
7225	У	Жилой дом	11,03	0,02	172	172	0,0139	0,05	0	0,006	0,55	0,0442	Кукуштан
7223	У	Жилой дом	12,78	0,02	172	172	0,0139	0,05	0	0,007	0,55	0,0442	Кукуштан
7221	У	Магазин	12,22	0,02	172	172	0,0139	0,05	0	0,007	0,55	0,0442	Кукуштан
7219	У	Жилой дом	13,58	0,02	172	172	0,0139	0,05	0	0,007	0,55	0,0442	Кукуштан
7213	У	У	8,7	0,1	172	172	0,0694	0,25	0	0	0	0,0088	Кукуштан
7211	У	Жилой дом	7,29	0,02	174,44	174,18	0,0139	0,05	0	0,004	0,55	0,0442	Кукуштан
7206	У	Жилой дом	30,11	0,02	174,53	174,96	0,0139	0,05	0	0,016	0,55	0,0442	Кукуштан
7204	У	Жилой дом	27,96	0,02	174,44	174,89	0,0139	0,05	0	0,015	0,55	0,0442	Кукуштан
7202	У	Жилой дом	27,36	0,02	174,2	174,83	0,0139	0,05	0	0,015	0,55	0,0442	Кукуштан
7200	У	Жилой дом	28,79	0,02	174,2	173,93	0,0139	0,05	0	0,016	0,55	0,0442	Кукуштан
7198	У	Жилой дом	28,46	0,02	173,68	173,33	0,0139	0,05	0	0,016	0,55	0,0442	Кукуштан
7196	У	Жилой дом	18,29	0,02	171,78	170,96	0,0139	0,05	0	0,01	0,55	0,0442	Кукуштан
7184	У	Жилой дом	8,97	0,02	174,53	174,26	0,0139	0,05	0	0,005	0,55	0,0442	Кукуштан
7182	У	Жилой дом	6,7	0,02	174,2	173,95	0,0139	0,05	0	0,004	0,55	0,0442	Кукуштан
7180	У	У	31,66	0,05	171,11	171,48	0,4444	1,6	0	0,153	4,84	0,2264	Кукуштан
7179	У	У	48,28	0,05	170,5	171,11	0,5	1,8	0	0,295	6,1	0,2546	Кукуштан
7178	У	У	37,13	0,05	169,99	170,5	0,5556	2	0	0,279	7,52	0,2829	Кукуштан
7177	У	У	32,62	0,05	169,94	169,99	0,6111	2,2	0	0,296	9,08	0,3112	Кукуштан
7176	У	У	46,7	0,05	169,83	169,94	0,6389	2,3	0	0,463	9,92	0,3254	Кукуштан
7175	У	У	31,13	0,05	169,83	169,83	0,6944	2,5	0	0,364	11,7	0,3537	Кукуштан
7174	У	У	137,65	0,05	173,99	175,28	0,125	0,45	0	0,017	0,13	0,0637	Кукуштан
7173	У	Жилой дом	16,68	0,02	170,78	171,37	0,0278	0,1	0	0,018	1,09	0,0884	Кукуштан
7171	У	Жилой дом	11,21	0,02	170,54	170,99	0,0278	0,1	0	0,012	1,09	0,0884	Кукуштан
7169	У	Жилой дом	23,58	0,02	170,54	169,79	0,0139	0,05	0	0,013	0,55	0,0442	Кукуштан
7167	У	Жилой дом	10,35	0,02	169,93	170,42	0,0278	0,1	0	0,011	1,09	0,0884	Кукуштан
7165	У	Жилой дом	11,24	0,02	169,83	170,26	0,0278	0,1	0	0,012	1,09	0,0884	Кукуштан
7163	У	Жилой дом	18,34	0,02	169,83	169,32	0,0278	0,1	0	0,02	1,09	0,0884	Кукуштан
7161	У	Жилой дом	13,71	0,02	169,94	170,38	0,0278	0,1	0	0,015	1,09	0,0884	Кукуштан
7159	У	Жилой дом	12,17	0,02	169,99	170,42	0,0278	0,1	0	0,013	1,09	0,0884	Кукуштан
7157	У	Жилой дом	16,52	0,02	169,99	169,48	0,0278	0,1	0	0,018	1,09	0,0884	Кукуштан
7155	У	Жилой дом	9,41	0,02	170,5	170,93	0,0278	0,1	0	0,01	1,09	0,0884	Кукуштан
7153	У	Жилой дом	16,36	0,02	170,5	169,8	0,0278	0,1	0	0,018	1,09	0,0884	Кукуштан
7151	У	Жилой дом	17,02	0,02	171,11	171,64	0,0278	0,1	0	0,019	1,09	0,0884	Кукуштан
7149	У	Жилой дом	16,64	0,02	171,11	170,58	0,0278	0,1	0	0,018	1,09	0,0884	Кукуштан
7147	У	Жилой дом	12,17	0,02	171,48	171,88	0,0278	0,1	0	0,013	1,09	0,0884	Кукуштан
7145	У	Жилой дом	16,02	0,02	171,48	170,98	0,0278	0,1	0	0,018	1,09	0,0884	Кукуштан
7143	У	Жилой дом	16,61	0,02	171,96	172,64	0,0278	0,1	0	0,018	1,09	0,0884	Кукуштан
7141	У	Жилой дом	14,43	0,02	171,96	171,38	0,0139	0,05	0	0,008	0,55	0,0442	Кукуштан
7139	У	Жилой дом	21,57	0,02	172,11	171,28	0,0139	0,05	0	0,012	0,55	0,0442	Кукуштан
7137	У	Жилой дом	14,34	0,02	172,76	173,44	0,0278	0,1	0	0,016	1,09	0,0884	Кукуштан

Sys	Начало участка	Конец участка	Длина участка, м	Внутренний диаметр трубы, м	Геодезическая отметка начала участка, м	Геодезическая отметка конца участка, м	Расход воды на участке, л/с	Расход воды на участке, м3/ч	Утечка на участке, л/с	Потери напора на участке, м	Удельные линейные потери, мм/м	Скорость движения воды на участке, м/с	Поселение
7135	У	Жилой дом	13,5	0,02	172,76	172,1	0,0139	0,05	0	0,007	0,55	0,0442	Кукуштан
7133	У	Жилой дом	15,48	0,02	172,36	171,89	0,0139	0,05	0	0,008	0,55	0,0442	Кукуштан
7131	У	Жилой дом	16,51	0,02	172,36	172,75	0,0278	0,1	0	0,018	1,09	0,0884	Кукуштан
7129	У	Жилой дом	14,76	0,02	171,91	171,34	0,0139	0,05	0	0,008	0,55	0,0442	Кукуштан
7127	У	Жилой дом	16,53	0,02	171,61	172,21	0,0278	0,1	0	0,018	1,09	0,0884	Кукуштан
7125	У	Жилой дом	13,87	0,02	171,61	171,11	0,0139	0,05	0	0,008	0,55	0,0442	Кукуштан
7123	У	Жилой дом	15,1	0,02	171,44	171,84	0,0278	0,1	0	0,017	1,09	0,0884	Кукуштан
7121	У	Жилой дом	13,79	0,02	171,44	170,94	0,0139	0,05	0	0,008	0,55	0,0442	Кукуштан
7119	У	Жилой дом	14,75	0,02	171,33	170,6	0,0139	0,05	0	0,008	0,55	0,0442	Кукуштан
7117	У	Жилой дом	19,24	0,02	171,04	171,71	0,0278	0,1	0	0,021	1,09	0,0884	Кукуштан
7115	У	Жилой дом	11,37	0,02	171,04	170,4	0,0139	0,05	0	0,006	0,55	0,0442	Кукуштан
7113	У	Жилой дом	17,53	0,02	170,7	171,22	0,0278	0,1	0	0,019	1,09	0,0884	Кукуштан
7111	У	Жилой дом	11,9	0,02	170,7	170,16	0,0139	0,05	0	0,007	0,55	0,0442	Кукуштан
7109	У	У	22,38	0,05	171,04	170,7	0,0417	0,15	0	0,001	0,04	0,0212	Кукуштан
7107	У	У	25,57	0,05	171,33	171,04	0,0833	0,3	0	0,002	0,08	0,0424	Кукуштан
7105	У	У	29,44	0,05	171,44	171,33	0,0972	0,35	0	0,003	0,1	0,0495	Кукуштан
7103	У	У	26,21	0,05	171,61	171,44	0,1389	0,5	0	0,004	0,17	0,0707	Кукуштан
7101	У	У	20,47	0,05	171,91	171,61	0,1806	0,65	0	0,006	0,31	0,092	Кукуштан
7099	У	У	29,41	0,05	172,36	171,91	0,1944	0,7	0	0,011	0,37	0,099	Кукуштан
7097	У	У	38,38	0,05	172,76	172,36	0,2361	0,85	0	0,022	0,58	0,1203	Кукуштан
7095	У	У	42,19	0,05	172,11	172,76	0,2778	1	0	0,081	1,92	0,1415	Кукуштан
7093	У	У	21,75	0,05	171,96	172,11	0,2917	1,05	0	0,046	2,11	0,1485	Кукуштан
7091	У	У	31,34	0,05	171,9	171,96	0,3333	1,2	0	0,086	2,74	0,1698	Кукуштан
7089	У	У	35,84	0,05	171,48	171,9	0,3889	1,4	0	0,133	3,72	0,1981	Кукуштан
7081	У	Жилой дом	18,12	0,02	172,66	173,1	0,0278	0,1	0	0,02	1,09	0,0884	Кукуштан
7079	У	Жилой дом	10,96	0,02	172,66	172,45	0,0278	0,1	0	0,012	1,09	0,0884	Кукуштан
7077	У	Жилой дом	17,96	0,02	173,56	173,56	0,0278	0,1	0	0,02	1,09	0,0884	Кукуштан
7075	У	Жилой дом	16,06	0,02	173	172,48	0,0278	0,1	0	0,018	1,09	0,0884	Кукуштан
7073	У	Жилой дом	17,98	0,02	173,06	173,64	0,0278	0,1	0	0,02	1,09	0,0884	Кукуштан
7071	У	Жилой дом	16,48	0,02	173,06	172,53	0,0278	0,1	0	0,018	1,09	0,0884	Кукуштан
7069	У	Жилой дом	18,89	0,02	173,4	173,8	0,0278	0,1	0	0,021	1,09	0,0884	Кукуштан
7067	У	Жилой дом	15,08	0,02	173,4	173,07	0,0278	0,1	0	0,017	1,09	0,0884	Кукуштан
7065	У	Жилой дом	18,93	0,02	173,44	173,85	0,0278	0,1	0	0,021	1,09	0,0884	Кукуштан
7063	У	Жилой дом	15,77	0,02	173,44	173,1	0,0278	0,1	0	0,017	1,09	0,0884	Кукуштан
7061	У	Жилой дом	18,54	0,02	173,63	174,09	0,0278	0,1	0	0,02	1,09	0,0884	Кукуштан
7059	У	Жилой дом	12,89	0,02	173,63	173,43	0,0278	0,1	0	0,014	1,09	0,0884	Кукуштан
7057	У	Жилой дом	13,55	0,02	174,38	174,12	0,0278	0,1	0	0,015	1,09	0,0884	Кукуштан
7055	У	Жилой дом	17,62	0,02	174,55	174,93	0,0278	0,1	0	0,019	1,09	0,0884	Кукуштан
7053	У	Жилой дом	14,9	0,02	174,55	174,23	0,0278	0,1	0	0,016	1,09	0,0884	Кукуштан
7051	У	Жилой дом	18,57	0,02	174,6	175	0,0278	0,1	0	0,02	1,09	0,0884	Кукуштан
7049	У	Жилой дом	18,11	0,02	174,6	174,21	0,0278	0,1	0	0,02	1,09	0,0884	Кукуштан
7047	У	У	36,18	0,05	174,55	174,6	0,0556	0,2	0	0,002	0,06	0,0283	Кукуштан
7045	У	У	34,89	0,05	174,38	174,55	0,1111	0,4	0	0,004	0,11	0,0566	Кукуштан
7042	У	Жилой дом	16,32	0,02	173,1	173,17	0,0139	0,05	0	0,009	0,55	0,0442	Кукуштан
7040	У	Жилой дом	15,12	0,02	173,88	173,84	0,0278	0,1	0	0,017	1,09	0,0884	Кукуштан
7038	У	Жилой дом	17,9	0,02	174,92	175	0,0139	0,05	0	0,01	0,55	0,0442	Кукуштан
7036	У	Жилой дом	16,9	0,02	174,91	175	0,0139	0,05	0	0,009	0,55	0,0442	Кукуштан
7034	У	Жилой дом	20,4	0,02	174,08	174,03	0,0278	0,1	0	0,022	1,09	0,0884	Кукуштан
7032	У	Жилой дом	15,14	0,02	174,91	174,75	0,0278	0,1	0	0,017	1,09	0,0884	Кукуштан
7030	У	Жилой дом	15,58	0,02	174,92	174,75	0,0278	0,1	0	0,017	1,09	0,0884	Кукуштан
7028	У	Жилой дом	15,4	0,02	175,35	175,1	0,0278	0,1	0	0,017	1,09	0,0884	Кукуштан
7026	У	Жилой дом	18,34	0,02	175,55	175,08	0,0278	0,1	0	0,02	1,09	0,0884	Кукуштан
7024	У	Жилой дом	17,12	0,02	174,97	174,79	0,0278	0,1	0	0,019	1,09	0,0884	Кукуштан
7022	У	Жилой дом	17,93	0,02	175,82	175,81	0,0139	0,05	0	0,01	0,55	0,0442	Кукуштан
7020	У	Жилой дом	14,1	0,02	176,24	176,11	0,0278	0,1	0	0,015	1,09	0,0884	Кукуштан
7018	У	Жилой дом	17,32	0,02	176,69	176,65	0,0139	0,05	0	0,009	0,55	0,0442	Кукуштан
7016	У	Жилой дом	18,21	0,02	177,66	177,02	0,0278	0,1	0	0,02	1,09	0,0884	Кукуштан
7014	У	У	24,3	0,05	176,69	177,66	0,0278	0,1	0	0,001	0,03	0,0141	Кукуштан
7012	У	У	11,2	0,05	176,24	176,69	0,0417	0,15	0	0	0,04	0,0212	Кукуштан
7010	У	У	14,74	0,05	175,82	176,24	0,0694	0,25	0	0,001	0,07	0,0354	Кукуштан
7008	У	У	12,79	0,05	175,56	175,82	0,0833	0,3	0	0,001	0,08	0,0424	Кукуштан
7006	У	У	39	0,05	174,99	175,56	0,1111	0,4	0	0,004	0,11	0,0566	Кукуштан
7003	У	У	32,63	0,05	174,97	174,99	0,1389	0,5	0	0,006	0,17	0,0707	Кукуштан
7002	У	У	38,09	0,05	175,55	174,97	0,1667	0,6	0	0,01	0,26	0,0849	Кукуштан
7000	У	У	46,42	0,05	175,35	175,55	0,1944	0,7	0	0,017	0,37	0,099	Кукуштан
6998	У	У	34,52	0,05	174,92	175,35	0,2222	0,8	0	0,017	0,51	0,1132	Кукуштан
6996	У	У	33,88	0,05	174,91	174,92	0,2639	0,95	0	0,059	1,73	0,1344	Кукуштан
6994	У	У	42,87	0,05	174,08	174,91	0,3056	1,1	0	0,099	2,31	0,1556	Кукуштан
6992	У	У	26,88	0,05	173,88	174,08	0,3333	1,2	0	0,074	2,74	0,1698	Кукуштан
6990	У	У	42,6	0,05	173,1	173,88	0,3611	1,3	0	0,137	3,21	0,1839	Кукуштан
6987	У	Жилой дом	14,09	0,02	174,99	174,83	0,0278	0,1	0	0,015	1,09	0,0884	Кукуштан
6985	У	Жилой дом	15,07	0,02	175,56	175,41	0,0278	0,1	0	0,016	1,09	0,0884	Кукуштан

Sys	Начало участка	Конец участка	Длина участка, м	Внутренний диаметр трубы, м	Геодезическая отметка начала участка, м	Геодезическая отметка конца участка, м	Расход воды на участке, л/с	Расход воды на участке, м3/ч	Утечка на участке, л/с	Потери напора на участке, м	Удельные линейные потери, мм/м	Скорость движения воды на участке, м/с	Поселение
6983	У	У	47,78	0,05	170,54	169,93	0,1944	0,7	0	0,018	0,37	0,099	Кукуштан
6981	У	У	41,41	0,05	170,78	170,54	0,2361	0,85	0	0,024	0,58	0,1203	Кукуштан
6979	У	У	26,22	0,05	170,72	170,78	0,2639	0,95	0	0,045	1,73	0,1344	Кукуштан
6977	У	Жилой дом	11,9	0,02	170,75	171,07	0,0278	0,1	0	0,013	1,09	0,0884	Кукуштан
6975	У	Жилой дом	20,3	0,02	170,75	170,11	0,0139	0,05	0	0,011	0,55	0,0442	Кукуштан
6973	У	У	18,27	0,05	170,72	170,75	0,0417	0,15	0	0,001	0,04	0,0212	Кукуштан
6971	У	У	98,37	0,05	173,99	170,72	0,3056	1,1	0	0,227	2,31	0,1556	Кукуштан
6969	У	Жилой дом	14,1	0,02	173,15	172,88	0,0139	0,05	0	0,008	0,55	0,0442	Кукуштан
6967	У	Жилой дом	16,7	0,02	173,11	172,62	0,0556	0,2	0	0,044	2,64	0,1768	Кукуштан
6965	У	Жилой дом	37,48	0,02	175,28	174,98	0,0139	0,05	0	0,021	0,55	0,0442	Кукуштан
6963	У	Жилой дом	35,57	0,02	176,3	175,99	0,0139	0,05	0	0,019	0,55	0,0442	Кукуштан
6961	У	Жилой дом	22,29	0,02	176,3	176,36	0,0278	0,1	0	0,024	1,09	0,0884	Кукуштан
6959	У	Жилой дом	25,06	0,02	176,98	177,07	0,0139	0,05	0	0,014	0,55	0,0442	Кукуштан
6957	У	Жилой дом	33,02	0,02	176,98	176,56	0,0278	0,1	0	0,036	1,09	0,0884	Кукуштан
6955	У	Жилой дом	91,19	0,02	176,98	177,52	0,0278	0,1	0	0,1	1,09	0,0884	Кукуштан
6953	У	У	34,04	0,032	176,3	176,98	0,0694	0,25	0	0,014	0,42	0,0863	Кукуштан
6951	У	У	33,05	0,032	175,28	176,3	0,1111	0,4	0	0,036	1,09	0,1382	Кукуштан
6948	У	У	35,21	0,05	173,63	174,38	0,1667	0,6	0	0,009	0,26	0,0849	Кукуштан
6947	У	У	31,99	0,05	173,44	173,63	0,2222	0,8	0	0,016	0,51	0,1132	Кукуштан
6945	У	У	40,32	0,05	173,4	173,44	0,2778	1	0	0,077	1,92	0,1415	Кукуштан
6943	У	У	37,73	0,05	173,06	173,4	0,3333	1,2	0	0,103	2,74	0,1698	Кукуштан
6941	У	У	41,28	0,05	173	173,06	0,3889	1,4	0	0,153	3,72	0,1981	Кукуштан
6939	У	У	37,12	0,05	172,66	173	0,4444	1,6	0	0,18	4,84	0,2264	Кукуштан
6937	У	У	31,88	0,05	171,98	172,66	0,5	1,8	0	0,195	6,1	0,2546	Кукуштан
6935	У	Жилой дом	15,04	0,02	170,63	170,61	0,0278	0,1	0	0,016	1,09	0,0884	Кукуштан
6933	У	Жилой дом	15,05	0,02	171,49	171,23	0,0278	0,1	0	0,016	1,09	0,0884	Кукуштан
6931	У	Жилой дом	11,73	0,02	171,98	172,11	0,0278	0,1	0	0,013	1,09	0,0884	Кукуштан
6929	У	У	73,98	0,05	171,98	173,1	0,375	1,35	0	0,256	3,46	0,191	Кукуштан
6928	У	У	35,3	0,05	171,49	171,98	0,9028	3,25	0	0,695	19,69	0,4598	Кукуштан
6926	У	У	33,97	0,05	170,63	171,49	0,9306	3,35	0	0,711	20,92	0,4739	Кукуштан
6924	У	У	23,04	0,05	169,83	170,63	0,9583	3,45	0	0,511	22,18	0,4881	Кукуштан
6922	У	Жилой дом	17,27	0,05	168	168	0,0417	0,15	0	0,001	0,04	0,0212	Кукуштан
6920	У	Медицинское учреждение	16,25	0,05	168	168	0,0139	0,05	0	0	0,01	0,0071	Кукуштан
6918	У	Жилой дом	20,46	0,05	168,29	168,24	0,0556	0,2	0	0,001	0,06	0,0283	Кукуштан
6916	У	Медицинское учреждение	26,13	0,05	168,29	168,09	0,0139	0,05	0	0	0,01	0,0071	Кукуштан
6914	У	Жилой дом	14,58	0,02	168,11	168,28	0,0278	0,1	0	0,016	1,09	0,0884	Кукуштан
6912	У	Жилой дом	13,13	0,02	167,52	167,36	0,0278	0,1	0	0,014	1,09	0,0884	Кукуштан
6910	У	Жилой дом	16,86	0,02	167,29	167,46	0,0278	0,1	0	0,018	1,09	0,0884	Кукуштан
6908	У	Административное здание	12,08	0,05	167,29	167,16	0,0139	0,05	0	0	0,01	0,0071	Кукуштан
6906	У	У	56,56	0,05	168,29	168	0,0556	0,2	0	0,003	0,06	0,0283	Кукуштан
6904	У	У	35,48	0,05	168,11	168,29	0,125	0,45	0	0,004	0,13	0,0637	Кукуштан
6902	У	У	26,85	0,1	167,52	168,11	0,1528	0,55	0	0	0,01	0,0195	Кукуштан
6900	У	У	32,28	0,05	167,29	167,52	0,1806	0,65	0	0,01	0,31	0,092	Кукуштан
6898	У	У	18,21	0,1	167,58	167,29	0,2222	0,8	0	0	0,01	0,0283	Кукуштан
6896	У	Административное здание	87,67	0,05	163,93	165,88	0,0139	0,05	0	0,001	0,01	0,0071	Кукуштан
6888	У	Жилой дом	40,62	0,02	163,93	164,23	0,0139	0,05	0	0,022	0,55	0,0442	Кукуштан
6885	У	Жилой дом	20,37	0,02	174,38	174,87	0,0278	0,1	0	0,022	1,09	0,0884	Кукуштан
6883	У	Жилой дом	13,27	0,02	171,9	172,48	0,0278	0,1	0	0,015	1,09	0,0884	Кукуштан
6881	У	Жилой дом	13,76	0,02	171,9	171,36	0,0278	0,1	0	0,015	1,09	0,0884	Кукуштан
6879	Кукуштан СКВ РЖД	Жилой дом	575,32	0,1	169,98	145,32	0,0139	0,05	0	0,001	0	0,0018	Кукуштан
6876	Кукуштан СКВ РЖД	У	1304,28	0,1	169,98	147,2	1,7953	6,46	0	2,306	1,77	0,2286	Кукуштан
6875	У	У	27,98	0,05	147,76	147,97	0,0694	0,25	0	0,002	0,07	0,0354	Кукуштан
6874	У	У	102,91	0,05	146,86	146	0,0139	0,05	0	0,001	0,01	0,0071	Кукуштан
6873	У	У	46,36	0,05	147,31	146,86	0,0278	0,1	0	0,001	0,03	0,0141	Кукуштан
6872	У	У	33,47	0,05	147,24	147,04	0,0694	0,25	0	0,002	0,07	0,0354	Кукуштан
6871	У	У	94,02	0,05	147,85	147,24	0,0833	0,3	0	0,008	0,08	0,0424	Кукуштан
6870	У	У	29,77	0,05	147,27	147,31	0,0417	0,15	0	0,001	0,04	0,0212	Кукуштан
6869	У	У	27,01	0,05	147,04	147,27	0,0556	0,2	0	0,002	0,06	0,0283	Кукуштан
6868	У	У	48,86	0,05	147,07	146,42	0,0139	0,05	0	0,001	0,01	0,0071	Кукуштан
6867	У	У	28,33	0,05	173,09	173,15	0,2639	0,95	0	0,049	1,73	0,1344	Кукуштан
6866	У	У	39,32	0,05	173,09	173,07	0,8889	3,2	0	0,751	19,1	0,4527	Кукуштан
6865	Кукуштан СКВ № 1	У	63,15	0,05	173,72	173,09	1,1528	4,15	0	2,022	32,02	0,5871	Кукуштан
6863	У	Жилой дом	24,37	0,02	169,96	169,55	0,0139	0,05	0	0,013	0,55	0,0442	Кукуштан
6861	У	Жилой дом	13,48	0,02	169,88	170,34	0,0278	0,1	0	0,015	1,09	0,0884	Кукуштан
6859	У	Жилой дом	15,09	0,02	169,64	169,38	0,0139	0,05	0	0,008	0,55	0,0442	Кукуштан
6855	У	Жилой дом	43,58	0,02	169,8	171,02	0,0139	0,05	0	0,024	0,55	0,0442	Кукуштан
6853	У	Жилой дом	14,77	0,02	169,66	169,41	0,0278	0,1	0	0,016	1,09	0,0884	Кукуштан
6851	У	Жилой дом	18,38	0,02	169,46	169,14	0,0278	0,1	0	0,02	1,09	0,0884	Кукуштан
6849	У	Жилой дом	70,6	0,02	169,3	171,07	0,0139	0,05	0	0,039	0,55	0,0442	Кукуштан
6847	У	Жилой дом	88,79	0,02	168,89	170,8	0,0139	0,05	0	0,049	0,55	0,0442	Кукуштан
6845	У	У	28,09	0,05	169,3	168,89	0,0139	0,05	0	0	0,01	0,0071	Кукуштан
6843	У	У	25,78	0,05	169,46	169,3	0,0278	0,1	0	0,001	0,03	0,0141	Кукуштан

Sys	Начало участка	Конец участка	Длина участка, м	Внутренний диаметр трубы, м	Геодезическая отметка начала участка, м	Геодезическая отметка конца участка, м	Расход воды на участке, л/с	Расход воды на участке, м3/ч	Утечка на участке, л/с	Потери напора на участке, м	Удельные линейные потери, мм/м	Скорость движения воды на участке, м/с	Поселение
6841	У	У	18,05	0,05	169,66	169,46	0,0556	0,2	0	0,001	0,06	0,0283	Кукуштан
6839	У	У	15,02	0,05	169,8	169,66	0,0833	0,3	0	0,001	0,08	0,0424	Кукуштан
6837	У	У	16,21	0,05	169,93	169,8	0,0972	0,35	0	0,002	0,1	0,0495	Кукуштан
6835	У	У	144,63	0,05	169,64	169,93	0,1111	0,4	0	0,016	0,11	0,0566	Кукуштан
6833	У	У	12,14	0,05	169,88	169,64	0,125	0,45	0	0,002	0,13	0,0637	Кукуштан
6831	У	У	33,9	0,05	169,96	169,88	0,1528	0,55	0	0,007	0,21	0,0778	Кукуштан
6829	У	У	16,33	0,05	169,93	169,96	0,1667	0,6	0	0,004	0,26	0,0849	Кукуштан
6827	У	Жилой дом	11,87	0,02	173,07	172,76	0,0278	0,1	0	0,013	1,09	0,0884	Кукуштан
6825	У	Жилой дом	20,51	0,02	173,15	172,29	0,0694	0,25	0	0,091	4,45	0,221	Кукуштан
6823	У	Жилой дом	11,95	0,02	172,85	172,74	0,0556	0,2	0	0,032	2,64	0,1768	Кукуштан
6821	У	Жилой дом	13,14	0,02	173,23	173,09	0,0556	0,2	0	0,035	2,64	0,1768	Кукуштан
6819	У	Жилой дом	12,55	0,02	173,56	173,3	0,0556	0,2	0	0,033	2,64	0,1768	Кукуштан
6817	У	Жилой дом	13,47	0,02	173,07	172,65	0,0278	0,1	0	0,015	1,09	0,0884	Кукуштан
6815	У	У	57,71	0,05	173,56	173,07	0,0278	0,1	0	0,002	0,03	0,0141	Кукуштан
6813	У	У	47,52	0,05	173,23	173,56	0,0833	0,3	0	0,004	0,08	0,0424	Кукуштан
6811	У	У	60,47	0,05	172,85	173,23	0,1389	0,5	0	0,01	0,17	0,0707	Кукуштан
6809	У	У	105,13	0,05	173,15	172,81	0,1944	0,7	0	0,039	0,37	0,099	Кукуштан
6806	У	У	25,9	0,05	173,07	173,11	0,8611	3,1	0	0,464	17,93	0,4386	Кукуштан
6804	У	У	64,98	0,05	173,11	173,15	0,8056	2,9	0	1,021	15,7	0,4103	Кукуштан
6802	У	У	53,42	0,05	173,15	173,99	0,7917	2,85	0	0,81	15,17	0,4032	Кукуштан
6800	У	Жилой дом	17,94	0,02	174,85	175,12	0,0278	0,1	0	0,02	1,09	0,0884	Кукуштан
6798	У	Жилой дом	18,89	0,02	174,85	174,64	0,0278	0,1	0	0,021	1,09	0,0884	Кукуштан
6796	У	Жилой дом	20,51	0,02	174,73	174,28	0,0278	0,1	0	0,022	1,09	0,0884	Кукуштан
6794	У	Жилой дом	22,33	0,02	174,64	175,48	0,0278	0,1	0	0,024	1,09	0,0884	Кукуштан
6792	У	Жилой дом	14,76	0,02	174,64	174,18	0,0278	0,1	0	0,016	1,09	0,0884	Кукуштан
6790	У	Жилой дом	21,29	0,02	174,51	175,27	0,0278	0,1	0	0,023	1,09	0,0884	Кукуштан
6788	У	Жилой дом	16,34	0,02	174,51	173,97	0,0278	0,1	0	0,018	1,09	0,0884	Кукуштан
6786	У	Жилой дом	20,02	0,02	174	174,63	0,0278	0,1	0	0,022	1,09	0,0884	Кукуштан
6784	У	Жилой дом	17,33	0,02	174	173,55	0,0278	0,1	0	0,019	1,09	0,0884	Кукуштан
6782	У	Жилой дом	18,39	0,02	173,88	174,31	0,0278	0,1	0	0,02	1,09	0,0884	Кукуштан
6780	У	Жилой дом	16,66	0,02	173,88	173,34	0,0278	0,1	0	0,018	1,09	0,0884	Кукуштан
6778	У	Жилой дом	17,4	0,02	173,96	174,35	0,0278	0,1	0	0,019	1,09	0,0884	Кукуштан
6776	У	Жилой дом	15,38	0,02	173,96	173,46	0,0278	0,1	0	0,017	1,09	0,0884	Кукуштан
6774	У	У	43,5	0,05	174,73	174,85	0,0556	0,2	0	0,002	0,06	0,0283	Кукуштан
6772	У	У	31,05	0,05	174,64	174,73	0,0833	0,3	0	0,003	0,08	0,0424	Кукуштан
6770	У	У	35,57	0,05	174,51	174,64	0,1389	0,5	0	0,006	0,17	0,0707	Кукуштан
6768	У	У	32,04	0,05	174	174,51	0,1944	0,7	0	0,012	0,37	0,099	Кукуштан
6766	У	У	39,38	0,05	173,88	174	0,25	0,9	0	0,061	1,56	0,1273	Кукуштан
6764	У	У	37,49	0,05	173,96	173,88	0,3056	1,1	0	0,087	2,31	0,1556	Кукуштан
6762	У	У	18,87	0,05	173,99	173,96	0,3611	1,3	0	0,061	3,21	0,1839	Кукуштан
26658	ОК	У	15,93	0,1	0	170,51	0	0		0	0	0	Кукуштан
26660	ОК	У	19,13	0,1	170,82	170,51	5,7222	20,6	0	0,338	17,65	0,7286	Кукуштан
26662	Уз	ВБ № 2 Кукуштан, ул. Коммунистическая (не раб)	3,29	0,1	170,73	0	0	0		0	0	0	Кукуштан
26859	У	У	12,17	0,05	160,91	161,18	0,0556	0,2	0	0,001	0,06	0,0283	Кукуштан
26862	У	У	359,9	0,05	160,91	157,53	0	0	0	0	0	0	Кукуштан
26864	У		43,33	0,032	157,53	156,65	0	0	0	0	0	0	Кукуштан
26866	У	У	18,48	0,02	157,53	157,38	0	0	0	0	0	0	Кукуштан
26868	У		17,13	0,02	157,38	157,14	0	0	0	0	0	0	Кукуштан
26870	У		14,39	0,02	157,38	157,47	0	0	0	0	0	0	Кукуштан
26872	У	У	16,05	0,11	168,98	168,89	0	0	0	0	0	0	Кукуштан
26874	У	У	41,26	0,11	168,89	168,58	0	0	0	0	0	0	Кукуштан
26876	У	У	41,12	0,11	168,58	167,66	0	0	0	0	0	0	Кукуштан
26878	У	У	39,72	0,11	167,66	166,47	0	0	0	0	0	0	Кукуштан
26880	У	У	36,36	0,11	166,47	164,92	0	0	0	0	0	0	Кукуштан
26882	У	У	35,01	0,11	164,92	164,14	0	0	0	0	0	0	Кукуштан
26884	У	У	32,04	0,11	164,14	163,18	0	0	0	0	0	0	Кукуштан
26886	У	У	25,38	0,11	163,18	162,25	0	0	0	0	0	0	Кукуштан
26888	У	У	31,14	0,11	162,25	161,12	0	0	0	0	0	0	Кукуштан
26890	У	У	53,64	0,11	161,12	159,2	0	0	0	0	0	0	Кукуштан
26892	У	У	23,15	0,11	159,2	158,31	0	0	0	0	0	0	Кукуштан
26894	У	У	39,11	0,11	158,31	157,12	0	0	0	0	0	0	Кукуштан
26896	У	У	47,29	0,11	157,12	155,66	0	0	0	0	0	0	Кукуштан
26898	У	У	18,9	0,11	155,66	155,29	0	0	0	0	0	0	Кукуштан
26900	У	У	53,35	0,11	155,29	154,75	0	0	0	0	0	0	Кукуштан
26902	У		10,49	0,032	154,75	154,95	0	0	0	0	0	0	Кукуштан
26904	У		38,31	0,032	154,75	154,19	0	0	0	0	0	0	Кукуштан
26905	У	У	30,21	0,1	156,2	155,89	0,6528	2,35	0	0,007	0,24	0,0831	Кукуштан
26907	У	У	25,73	0,1	156,2	157,1	0,6528	2,35	0	0,006	0,24	0,0831	Кукуштан
26908	У	Жилой дом	67,21	0,02	159,27	156,17	0,0139	0,05	0	0,037	0,55	0,0442	Кукуштан
26909	У	У	93,68	0,1	168,58	166,93	0,2222	0,8	0	0,001	0,01	0,0283	Кукуштан
26911	У		31,73	0,032	169,97	169,44	0	0	0	0	0	0	Кукуштан

Sys	Начало участка	Конец участка	Длина участка, м	Внутренний диаметр трубы, м	Геодезическая отметка начала участка, м	Геодезическая отметка конца участка, м	Расход воды на участке, л/с	Расход воды на участке, м3/ч	Утечка на участке, л/с	Потери напора на участке, м	Удельные линейные потери, мм/м	Скорость движения воды на участке, м/с	Поселение
26913	У	У	42,79	0,025	161,88	161,9	0	0	0	0	0	0	Кукуштан
26916	У	У	19,69	0,05	172,81	172,85	0,1944	0,7	0	0,007	0,37	0,099	Кукуштан
26919	У		38,38	0,02	172,81	172,11	0	0	0	0	0	0	Кукуштан
26920	У	У	83,84	0,1	155,89	155,75	0,6528	2,35	0	0,02	0,24	0,0831	Кукуштан
26923	У		24,62	0,02	155,89	156,6	0	0	0	0	0	0	Кукуштан
26924	У	У	142,85	0,1	157,1	159,82	0,6667	2,4	0	0,036	0,25	0,0849	Кукуштан
26926	У	У	77,74	0,032	157,1	157,47	0,0139	0,05	0	0,006	0,08	0,0173	Кукуштан
26928	У		107,76	0,032	157,1	155,58	0	0	0	0	0	0	Кукуштан
27175	У	У	215,15	0,05	147,3	146,94	0	0	0	0	0	0	Кукуштан
27177	У	У	33,68	0,05	146,29	146,37	0	0	0	0	0	0	Кукуштан
27179	У	У	111,54	0,05	147,62	149,28	0	0	0	0	0	0	Кукуштан
27181	У	У	83,77	0,05	150,55	151,8	0	0	0	0	0	0	Кукуштан
27183	У	У	48,68	0,05	147,23	147,46	0	0	0	0	0	0	Кукуштан
27185	У	У	121,61	0,05	146,92	150	0	0	0	0	0	0	Кукуштан
27187	У	У	73,69	0,05	147,91	149,26	0	0	0	0	0	0	Кукуштан
27188	У	Административное здание	9,24	0,1	153,55	153,55	0,0139	0,05	0	0	0	0,0018	Кукуштан
27191	У	У	76,6	0,1	153,55	152,72	0	0	0	0	0	0	Кукуштан
27193	У	У	217,3	0,1	153,55	154,73	0	0	0	0	0	0	Кукуштан
8096	У	У	33,14	0,05	165,23	164,38	0,2778	1	0	0,064	1,92	0,1415	Кукуштан
8095	У	У	8,93	0,1	169,44	169,18	1,0694	3,85	0	0,006	0,64	0,1362	Кукуштан
8094	У	У	20,34	0,1	169,94	169,44	1,9167	6,9	0	0,041	2,01	0,244	Кукуштан
8093	У	У	19,59	0,1	163,77	164,27	0,2778	1	0	0	0,02	0,0354	Кукуштан
8092	У	У	18,88	0,1	163,46	163,77	0,2778	1	0	0	0,02	0,0354	Кукуштан
8091	У	У	7,99	0,1	165,59	165,89	0,1528	0,55	0	0	0,01	0,0195	Кукуштан
8090	У	У	42,19	0,1	165,18	165,59	0,1667	0,6	0	0	0,01	0,0212	Кукуштан
8088	У	У	61,36	0,1	165,89	166,19	0,1111	0,4	0	0	0,01	0,0141	Кукуштан
8087	У	У	49,21	0,1	167,23	167,57	0,0556	0,2	0	0	0	0,0071	Кукуштан
8086	У	У	40,27	0,1	166,19	167,23	0,0972	0,35	0	0	0,01	0,0124	Кукуштан
8085	У	У	43,22	0,1	164,48	165,18	0,2361	0,85	0	0,001	0,01	0,0301	Кукуштан
8084	У	У	96,15	0,1	164,27	164,48	0,2639	0,95	0	0,002	0,02	0,0336	Кукуштан
8083	У	У	10,81	0,1	163,18	163,46	0,2917	1,05	0	0	0,02	0,0371	Кукуштан
8082	У	У	61,08	0,1	161,84	163,18	0,4028	1,45	0	0,003	0,05	0,0513	Кукуштан
8081	У	У	102,57	0,1	155,94	158,61	0,6389	2,3	0	0,024	0,23	0,0813	Кукуштан
8080	У	У	52,22	0,1	155,75	155,94	0,6528	2,35	0	0,013	0,24	0,0831	Кукуштан
8079	У	У	89,43	0,1	157,47	155,75			0		0,44		Кукуштан
8078	У	У	67,01	0,1	158,61	161,84	0,625	2,25	0	0,015	0,22	0,0796	Кукуштан
8077	У	У	112,89	0,1	159,82	157,47			0		0,46		Кукуштан
8076	У	У	10,94	0,1	160,73	159,82	0,6944	2,5	0	0,003	0,27	0,0884	Кукуштан
8075	У	У	32,07	0,1	161,74	160,73	0,7222	2,6	0	0,01	0,3	0,092	Кукуштан
8074	У	У	33,63	0,1	163,3	161,74	0,7778	2,8	0	0,012	0,34	0,099	Кукуштан
8073	У	У	37,52	0,1	164,57	163,3	0,8333	3	0	0,015	0,39	0,1061	Кукуштан
8072	У	У	29,28	0,1	165,6	164,57	0,8889	3,2	0	0,013	0,44	0,1132	Кукуштан
8071	У	У	22,45	0,1	166,34	165,6	0,9167	3,3	0	0,011	0,47	0,1167	Кукуштан
8070	У	У	28,13	0,1	167,17	166,34	0,9444	3,4	0	0,014	0,5	0,1203	Кукуштан
8069	У	У	25,19	0,1	167,94	167,17	0,9583	3,45	0	0,013	0,51	0,122	Кукуштан
8068	У	У	44,66	0,1	168,75	167,94	0,9861	3,55	0	0,024	0,54	0,1256	Кукуштан
8067	У	У	17,21	0,1	168,89	168,75	1,0139	3,65	0	0,01	0,57	0,1291	Кукуштан
8066	У	У	16,55	0,1	169,18	168,89	1,0417	3,75	0	0,01	0,61	0,1326	Кукуштан
8065	У	У	37,42	0,1	166,85	166,34	0,0417	0,15	0	0	0	0,0053	Кукуштан
8064	У	У	23,36	0,1	167,12	166,85	0,0556	0,2	0	0	0	0,0071	Кукуштан
8063	У	У	11,73	0,1	167,34	167,12	0,4444	1,6	0	0,001	0,06	0,0566	Кукуштан
8062	У	У	39,24	0,1	170,7	169,94	1,9722	7,1	0	0,084	2,13	0,2511	Кукуштан
8061	У	У	284,8	0,1	170,51	172	3,7917	13,65	0	2,216	7,78	0,4828	Кукуштан
8060	У	У	24,79	0,1	171,04	171,27	0,0278	0,1	0	0	0	0,0035	Кукуштан
8059	У	У	27,98	0,1	171,28	171,04	0,0417	0,15	0	0	0	0,0053	Кукуштан
8058	У	У	30,08	0,1	170,71	171,28	0,0556	0,2	0	0	0	0,0071	Кукуштан
8057	У	У	25,38	0,1	171,1	170,71	0,0972	0,35	0	0	0,01	0,0124	Кукуштан
8056	У	У	15,22	0,1	170,67	171,1	0,125	0,45	0	0	0,01	0,0159	Кукуштан
8055	У	У	47,19	0,1	168,6	170,67	0,1389	0,5	0	0	0,01	0,0177	Кукуштан
8054	У	У	39,72	0,1	169,88	170,27	0,0694	0,25	0	0	0	0,0088	Кукуштан
8053	У	У	27,86	0,1	168,6	169,88	0,0972	0,35	0	0	0,01	0,0124	Кукуштан
8052	У	У	63,8	0,1	167,78	168,6	0,2361	0,85	0	0,001	0,01	0,0301	Кукуштан
8051	У	У	39,1	0,1	168,09	167,78	0,2639	0,95	0	0,001	0,02	0,0336	Кукуштан
8050	У	У	31,07	0,1	168,33	168,09	0,2917	1,05	0	0,001	0,02	0,0371	Кукуштан
8049	У	У	34,41	0,1	168,57	168,33	0,3194	1,15	0	0,001	0,03	0,0407	Кукуштан
8048	У	У	74,1	0,1	168,58	168,57	0,3472	1,25	0	0,003	0,04	0,0442	Кукуштан
8047	У	У	33,18	0,1	168,12	168,58	0,5972	2,15	0	0,007	0,21	0,076	Кукуштан
8046	У	У	29,47	0,1	167,34	168,12	0,625	2,25	0	0,007	0,22	0,0796	Кукуштан
8045	У	У	94,51	0,1	169,17	167,34	1,0694	3,85	0	0,06	0,64	0,1362	Кукуштан
8044	У	У	31,09	0,1	169,92	169,17	1,0972	3,95	0	0,021	0,67	0,1397	Кукуштан
8042	У	У	30,26	0,1	170,53	169,92	1,125	4,05	0	0,021	0,7	0,1432	Кукуштан
8041	У	У	47,02	0,1	170,86	170,53	1,1806	4,25	0	0,036	0,77	0,1503	Кукуштан

Sys	Начало участка	Конец участка	Длина участка, м	Внутренний диаметр трубы, м	Геодезическая отметка начала участка, м	Геодезическая отметка конца участка, м	Расход воды на участке, л/с	Расход воды на участке, м3/ч	Утечка на участке, л/с	Потери напора на участке, м	Удельные линейные потери, мм/м	Скорость движения воды на участке, м/с	Поселение
8040	У	У	50,5	0,1	170,99	170,86	1,25	4,5	0	0,044	0,87	0,1592	Кукуштан
8038	У	У	35,6	0,1	172	171,6	1,3611	4,9	0	0,036	1,02	0,1733	Кукуштан
8035	У	У	64,11	0,1	171,26	170,99	1,3194	4,75	0	0,062	0,96	0,168	Кукуштан
8034	У	У	31,11	0,1	171,27	171,76	0,0139	0,05	0	0	0	0,0018	Кукуштан
8033	У	У	33,83	0,05	166,85	166,28	0,0833	0,3	0	0,003	0,08	0,0424	Кукуштан
8031	У	У	35,97	0,05	167,32	166,85	0,1111	0,4	0	0,004	0,11	0,0566	Кукуштан
8029	У	У	102,43	0,05	168,98	167,32	0,6667	2,4	0	1,105	10,79	0,3395	Кукуштан
8027	У	У	110,55	0,05	169,44	168,98	0,8472	3,05	0	1,919	17,36	0,4315	Кукуштан
8026	У	У	24,13	0,05	168,98	169,27	0,1806	0,65	0	0,008	0,31	0,092	Кукуштан
8024	У	Жилой дом	13,06	0,02	169,27	169,14	0,0139	0,05	0	0,007	0,55	0,0442	Кукуштан
8022	У	Жилой дом	16,34	0,02	169,27	169,46	0,0139	0,05	0	0,009	0,55	0,0442	Кукуштан
8020	У	Жилой дом	14,7	0,02	169,89	169,68	0,0278	0,1	0	0,016	1,09	0,0884	Кукуштан
8018	У	Жилой дом	16,32	0,02	170,1	170,34	0,0278	0,1	0	0,018	1,09	0,0884	Кукуштан
8017	У	У	39,37	0,05	169,27	169,89	0,1528	0,55	0	0,008	0,21	0,0778	Кукуштан
8015	У	У	12,99	0,05	169,89	170,1	0,125	0,45	0	0,002	0,13	0,0637	Кукуштан
8011	У	Жилой дом	31,75	0,02	159,27	159,02	0,0139	0,05	0	0,017	0,55	0,0442	Кукуштан
8009	У	У	53,28	0,05	162,33	159,27	0,0278	0,1	0	0,001	0,03	0,0141	Кукуштан
8007	У	Жилой дом	30,9	0,02	163,27	162,58	0,0139	0,05	0	0,017	0,55	0,0442	Кукуштан
8005	У	Жилой дом	26,7	0,02	164,38	163,91	0,0139	0,05	0	0,015	0,55	0,0442	Кукуштан
8003	У	У	43,02	0,05	164,38	163,27	0,2639	0,95	0	0,075	1,73	0,1344	Кукуштан
8001	У	У	18,65	0,05	163,27	162,33	0,25	0,9	0	0,029	1,56	0,1273	Кукуштан
7999	У	У	32,79	0,05	162,33	162,38	0,2222	0,8	0	0,017	0,51	0,1132	Кукуштан
7997	У	Жилой дом	12,22	0,02	158,61	158,71	0,0139	0,05	0	0,007	0,55	0,0442	Кукуштан
7995	У	Жилой дом	16,1	0,02	162,38	163,3	0,1111	0,4	0	0,813	50,5	0,3537	Кукуштан
7993	У	Жилой дом	11,87	0,02	168,27	168,25	0,1111	0,4	0	0,599	50,5	0,3537	Кукуштан
7991	У	Жилой дом	11,83	0,02	166,93	166,99	0,1111	0,4	0	0,597	50,5	0,3537	Кукуштан
7989	У	У	36,53	0,1	166,93	168,27	0,1111	0,4	0	0	0,01	0,0141	Кукуштан
7987	У	У	73,4	0,1	163,77	166,93			0		0,01		Кукуштан
7984	У	Жилой дом	15,1	0,02	164,48	164,93	0,0139	0,05	0	0,008	0,55	0,0442	Кукуштан
7982	У	Жилой дом	12,49	0,02	164,48	164,07	0,0139	0,05	0	0,007	0,55	0,0442	Кукуштан
7980	У	Жилой дом	18,58	0,02	165,18	165,54	0,0278	0,1	0	0,02	1,09	0,0884	Кукуштан
7978	У	Жилой дом	11,85	0,02	165,18	164,91	0,0417	0,15	0	0,019	1,64	0,1326	Кукуштан
7976	У	Жилой дом	11,4	0,02	165,59	165,79	0,0139	0,05	0	0,006	0,55	0,0442	Кукуштан
7974	У	Жилой дом	10,08	0,02	165,89	165,5	0,0417	0,15	0	0,017	1,64	0,1326	Кукуштан
7971	У	Жилой дом	15,7	0,02	166,19	166,78	0,0139	0,05	0	0,009	0,55	0,0442	Кукуштан
7969	У	Жилой дом	9,97	0,02	167,23	166,8	0,0417	0,15	0	0,016	1,64	0,1326	Кукуштан
7967	У	Жилой дом	18,83	0,02	167,57	167,93	0,0278	0,1	0	0,021	1,09	0,0884	Кукуштан
7965	У	Жилой дом	12,07	0,05	167,57	167,32	0,0278	0,1	0	0	0,03	0,0141	Кукуштан
7958	У	Жилой дом	19,75	0,02	164,27	163,64	0,0139	0,05	0	0,011	0,55	0,0442	Кукуштан
7956	У	Жилой дом	23,35	0,02	163,46	162,98	0,0139	0,05	0	0,013	0,55	0,0442	Кукуштан
7954	У	Жилой дом	13,56	0,02	163,18	163,54	0,1111	0,4	0	0,685	50,5	0,3537	Кукуштан
7949	У	Жилой дом	15,2	0,02	162,13	162,28	0,1111	0,4	0	0,768	50,5	0,3537	Кукуштан
7947	У	Жилой дом	14,03	0,02	162,16	161,33	0,1111	0,4	0	0,709	50,5	0,3537	Кукуштан
7945	У	Жилой дом	19,5	0,02	162,38	161,26	0,1111	0,4	0	0,985	50,5	0,3537	Кукуштан
7941	У	Жилой дом	8,75	0,02	155,94	156,39	0,0139	0,05	0	0,005	0,55	0,0442	Кукуштан
7939	У	Жилой дом	11,24	0,02	155,75	156,17			0		0,55		Кукуштан
7935	У	Образовательное учреждение	33,42	0,02	157,47	157,84	0,0139	0,05	0	0,018	0,55	0,0442	Кукуштан
7933	У	Жилой дом	14,96	0,02	159,82	159,99	0,0278	0,1	0	0,016	1,09	0,0884	Кукуштан
7931	У	Жилой дом	10,22	0,02	160,73	160,51	0,0278	0,1	0	0,011	1,09	0,0884	Кукуштан
7929	У	Жилой дом	12,1	0,02	161,74	161,8	0,0278	0,1	0	0,013	1,09	0,0884	Кукуштан
7927	У	Жилой дом	14,1	0,02	161,74	161,69	0,0278	0,1	0	0,015	1,09	0,0884	Кукуштан
7925	У	Жилой дом	12,49	0,02	163,3	163,2	0,0278	0,1	0	0,014	1,09	0,0884	Кукуштан
7923	У	Жилой дом	12,56	0,02	163,3	163,09	0,0278	0,1	0	0,014	1,09	0,0884	Кукуштан
7921	У	Жилой дом	12,96	0,02	164,57	164,75	0,0278	0,1	0	0,014	1,09	0,0884	Кукуштан
7919	У	Жилой дом	12,83	0,02	164,57	164,38	0,0278	0,1	0	0,014	1,09	0,0884	Кукуштан
7917	У	Жилой дом	11,29	0,02	165,6	165,75	0,0278	0,1	0	0,012	1,09	0,0884	Кукуштан
7915	У	Жилой дом	11,54	0,02	166,34	166,38	0,0278	0,1	0	0,013	1,09	0,0884	Кукуштан
7913	У	Жилой дом	13,49	0,02	167,17	167,27	0,0139	0,05	0	0,007	0,55	0,0442	Кукуштан
7911	У	Жилой дом	10,87	0,02	167,94	167,92	0,0278	0,1	0	0,012	1,09	0,0884	Кукуштан
7909	У	Жилой дом	13,13	0,02	168,75	168,86	0,0278	0,1	0	0,014	1,09	0,0884	Кукуштан
7907	У	У	17,81	0,5	162,13	162,16	0,1111	0,4	0	0	0	0,0006	Кукуштан
7905	У	У	13,78	0,5	161,84	162,13	0,2222	0,8	0	0	0	0,0011	Кукуштан
7902	У	Жилой дом	8,17	0,02	168,89	168,95	0,0278	0,1	0	0,009	1,09	0,0884	Кукуштан
7900	У	Жилой дом	17,13	0,02	169,18	169,25	0,0278	0,1	0	0,019	1,09	0,0884	Кукуштан
7886	У	Жилой дом	17,11	0,02	166,34	165,84	0,0278	0,1	0	0,019	1,09	0,0884	Кукуштан
7884	У	Магазин	7,09	0,02	166,34	166,77	0,0139	0,05	0	0,004	0,55	0,0442	Кукуштан
7881	У	Магазин	7,9	0,02	166,85	167,27	0,0139	0,05	0	0,004	0,55	0,0442	Кукуштан
7878	У	Жилой дом	23,46	0,02	165,23	164,93	0,1111	0,4	0	1,185	50,5	0,3537	Кукуштан
7876	У	У	73,6	0,05	167,12	165,23	0,3889	1,4	0	0,273	3,72	0,1981	Кукуштан
7872	У	Жилой дом	10,19	0,02	169,94	169,78	0,0278	0,1	0	0,011	1,09	0,0884	Кукуштан
7870	У	Жилой дом	17,42	0,02	169,94	169,96	0,0278	0,1	0	0,019	1,09	0,0884	Кукуштан
7866	У	Жилой дом	6,11	0,02	168,12	167,76	0,0278	0,1	0	0,007	1,09	0,0884	Кукуштан

Sys	Начало участка	Конец участка	Длина участка, м	Внутренний диаметр трубы, м	Геодезическая отметка начала участка, м	Геодезическая отметка конца участка, м	Расход воды на участке, л/с	Расход воды на участке, м3/ч	Утечка на участке, л/с	Потери напора на участке, м	Удельные линейные потери, мм/м	Скорость движения воды на участке, м/с	Поселение
7864	У	Жилой дом	8,21	0,02	168,58	168	0,0278	0,1	0	0,009	1,09	0,0884	Кукуштан
7862	У	Жилой дом	10,55	0,02	168,57	168,8	0,0278	0,1	0	0,012	1,09	0,0884	Кукуштан
7860	У	Жилой дом	11,81	0,02	168,33	168,66	0,0278	0,1	0	0,013	1,09	0,0884	Кукуштан
7858	У	Жилой дом	6,95	0,02	168,09	168,37	0,0278	0,1	0	0,008	1,09	0,0884	Кукуштан
7856	У	Жилой дом	7,16	0,02	167,78	167,98	0,0278	0,1	0	0,008	1,09	0,0884	Кукуштан
7854	У	Жилой дом	18	0,02	170,67	171,29	0,0139	0,05	0	0,01	0,55	0,0442	Кукуштан
7852	У	Жилой дом	19,52	0,02	171,1	170,51	0,0278	0,1	0	0,021	1,09	0,0884	Кукуштан
7850	У	Жилой дом	25,22	0,02	170,71	170,55	0,0278	0,1	0	0,028	1,09	0,0884	Кукуштан
7848	У	Жилой дом	18	0,02	170,71	171,56	0,0139	0,05	0	0,01	0,55	0,0442	Кукуштан
7846	У	Жилой дом	16,14	0,02	171,28	171,3	0,0139	0,05	0	0,009	0,55	0,0442	Кукуштан
7844	У	Жилой дом	13,29	0,02	171,04	171,01	0,0139	0,05	0	0,007	0,55	0,0442	Кукуштан
7842	У	Жилой дом	13,26	0,02	171,27	171,22	0,0139	0,05	0	0,007	0,55	0,0442	Кукуштан
7834	У	Жилой дом	17,47	0,02	169,88	169,23	0,0278	0,1	0	0,019	1,09	0,0884	Кукуштан
7832	У	Жилой дом	15,6	0,02	170,27	171,01	0,0417	0,15	0	0,026	1,64	0,1326	Кукуштан
7830	У	Жилой дом	16,73	0,02	170,27	169,7	0,0278	0,1	0	0,018	1,09	0,0884	Кукуштан
7819	У	Жилой дом	18,11	0,02	169,17	169,24	0,0278	0,1	0	0,02	1,09	0,0884	Кукуштан
7817	У	Жилой дом	16,25	0,02	169,92	170,05	0,0278	0,1	0	0,018	1,09	0,0884	Кукуштан
7814	У	Жилой дом	20,35	0,02	170,53	170,29	0,0278	0,1	0	0,022	1,09	0,0884	Кукуштан
7812	У	Жилой дом	10,6	0,02	170,53	170,28	0,0278	0,1	0	0,012	1,09	0,0884	Кукуштан
7810	У	Жилой дом	21,05	0,02	170,86	171	0,0417	0,15	0	0,035	1,64	0,1326	Кукуштан
7808	У	Жилой дом	9,17	0,02	170,86	170,75	0,0278	0,1	0	0,01	1,09	0,0884	Кукуштан
7806	У	Жилой дом	20,06	0,02	170,99	171,29	0,0417	0,15	0	0,033	1,64	0,1326	Кукуштан
7804	У	Жилой дом	9,5	0,02	170,99	170,69	0,0278	0,1	0	0,01	1,09	0,0884	Кукуштан
7800	У	У	21,51	0,1	171,6	171,26	1,3472	4,85	0	0,022	1	0,1715	Кукуштан
7798	У	Жилой дом	36,14	0,02	169,97	170,34	0,0139	0,05	0	0,02	0,55	0,0442	Кукуштан
7796	У	Жилой дом	17,8	0,02									Кукуштан
7792	У	Жилой дом	14,07	0,02	171,76	171,74	0,0139	0,05	0	0,008	0,55	0,0442	Кукуштан
7789	У	Жилой дом	12,14	0,02	172	171,9	0,0278	0,1	0	0,013	1,09	0,0884	Кукуштан
7787	У	Жилой дом	12,74	0,02	171,6	171,65	0,0139	0,05	0	0,007	0,55	0,0442	Кукуштан
7785	У	Жилой дом	11,89	0,02	171,26	171,3	0,0278	0,1	0	0,013	1,09	0,0884	Кукуштан
7783	У	Жилой дом	17,55	0,02	157,51	157	0,0139	0,05	0	0,01	0,55	0,0442	Кукуштан
7781	У	Жилой дом	15,45	0,02	159,32	159,19	0,0139	0,05	0	0,008	0,55	0,0442	Кукуштан
7779	У	Жилой дом	12,1	0,02	160,09	159,84	0,0139	0,05	0	0,007	0,55	0,0442	Кукуштан
7777	У	Жилой дом	15,63	0,02	160,65	160,65	0,0556	0,2	0	0,041	2,64	0,1768	Кукуштан
7775	У	Жилой дом	10,45	0,02	160,65	160,62	0,0139	0,05	0	0,006	0,55	0,0442	Кукуштан
7773	У	Жилой дом	11,98	0,02	161,18	161,16	0,0417	0,15	0	0,02	1,64	0,1326	Кукуштан
7771	У	Жилой дом	13,35	0,02	161,18	161,22	0,0139	0,05	0	0,007	0,55	0,0442	Кукуштан
7769	У	У	16,92	0,05	160,65	160,91	0,0556	0,2	0	0,001	0,06	0,0283	Кукуштан
7767	У	У	20,07	0,05	160,09	160,65	0,125	0,45	0	0,003	0,13	0,0637	Кукуштан
7765	У	У	14,73	0,05	159,32	160,09	0,1389	0,5	0	0,002	0,17	0,0707	Кукуштан
7763	У	У	43,51	0,05	157,51	159,32	0,1528	0,55	0	0,009	0,21	0,0778	Кукуштан
7761	У	У	142,39	0,05	163,21	157,51	0,1667	0,6	0	0,037	0,26	0,0849	Кукуштан
7759	У	Жилой дом	5,76	0,02	164,69	165,12	0,0139	0,05	0	0,003	0,55	0,0442	Кукуштан
7757	У	Жилой дом	14,49	0,02	164,69	163,65	0,0139	0,05	0	0,008	0,55	0,0442	Кукуштан
7755	У	Жилой дом	5,6	0,02	164,42	164,83	0,0139	0,05	0	0,003	0,55	0,0442	Кукуштан
7753	У	Жилой дом	12,74	0,02	164,31	163,36	0,0139	0,05	0	0,007	0,55	0,0442	Кукуштан
7751	У	Жилой дом	8,31	0,02	163,53	163,74	0,0139	0,05	0	0,005	0,55	0,0442	Кукуштан
7749	У	Жилой дом	9,55	0,02	162,59	163,17	0,0139	0,05	0	0,005	0,55	0,0442	Кукуштан
7747	У	Жилой дом	4,79	0,02	161,88	162,45	0,0139	0,05	0	0,003	0,55	0,0442	Кукуштан
7745	У	У	32,36	0,05	162,59	161,88	0,0139	0,05	0	0	0,01	0,0071	Кукуштан
7743	У	У	21,05	0,05	163,21	162,59	0,0278	0,1	0	0,001	0,03	0,0141	Кукуштан
7741	У	У	14,3	0,05	163,21	163,53	0,047	0,17	0	0,001	0,05	0,0239	Кукуштан
7740	У	У	42,31	0,05	163,53	164,31	0,0331	0,12	0	0,001	0,03	0,0169	Кукуштан
7738	У	У	10,64	0,05	164,31	164,42	0,0192	0,07	0	0	0,02	0,0098	Кукуштан
7736	У	У	18,79	0,05	164,42	164,69	0,0053	0,02	0	0	0,01	0,0027	Кукуштан
7734	У	У	29,18	0,05	165,06	164,69	0,0224	0,08	0	0,001	0,02	0,0114	Кукуштан
7732	У	Жилой дом	9,75	0,02	165,06	164,36	0,0139	0,05	0	0,005	0,55	0,0442	Кукуштан
7730	У	У	22,64	0,02	164,67	165,06	0,0363	0,13	0	0,032	1,43	0,1157	Кукуштан
7728	У	Жилой дом	15,77	0,02	164,67	164,01	0,0139	0,05	0	0,009	0,55	0,0442	Кукуштан
7726	У	У	21,34	0,05	165,27	164,67	0,0502	0,18	0	0,001	0,05	0,0256	Кукуштан
7724	У	Жилой дом	9,51	0,02	165,27	164,99	0,0139	0,05	0	0,005	0,55	0,0442	Кукуштан
7722	У	Жилой дом	16,89	0,02	165,27	165,71	0,0139	0,05	0	0,009	0,55	0,0442	Кукуштан
7720	У	У	110,37	0,05	167,32	163,21	0,2414	0,87	0	0,161	1,46	0,123	Кукуштан
7718	У	Жилой дом	22,63	0,02	168,43	168,08	0,0139	0,05	0	0,012	0,55	0,0442	Кукуштан
7716	У	Жилой дом	23,1	0,02	168,44	168,24	0,0139	0,05	0	0,013	0,55	0,0442	Кукуштан
7714	У	Жилой дом	22,4	0,02	168,44	168,98	0,0556	0,2	0	0,059	2,64	0,1768	Кукуштан
7712	У	Жилой дом	16,21	0,02	168,59	168,9	0,0278	0,1	0	0,018	1,09	0,0884	Кукуштан
7710	У	Жилой дом	19,47	0,02	168,37	168,34	0,0278	0,1	0	0,021	1,09	0,0884	Кукуштан
7708	У	Жилой дом	19,54	0,02	168,42	168,67	0,0278	0,1	0	0,021	1,09	0,0884	Кукуштан
7706	У	Жилой дом	15,77	0,02	167,76	167,38	0,0417	0,15	0	0,026	1,64	0,1326	Кукуштан
7704	У	Жилой дом	15,44	0,02	167,76	168,24	0,0278	0,1	0	0,017	1,09	0,0884	Кукуштан
7702	У	У	128,49	0,05	168,43	165,27	0,078	0,28	0	0,01	0,08	0,0397	Кукуштан

Sys	Начало участка	Конец участка	Длина участка, м	Внутренний диаметр трубы, м	Геодезическая отметка начала участка, м	Геодезическая отметка конца участка, м	Расход воды на участке, л/с	Расход воды на участке, м3/ч	Утечка на участке, л/с	Потери напора на участке, м	Удельные линейные потери, мм/м	Скорость движения воды на участке, м/с	Поселение
7700	У	У	28,3	0,05	168,44	168,43	0,0919	0,33	0	0,003	0,09	0,0468	Кукуштан
7698	У	У	26,89	0,05	168,59	168,44	0,1613	0,58	0	0,006	0,24	0,0822	Кукуштан
7696	У	У	24,13	0,05	168,37	168,59	0,1891	0,68	0	0,008	0,35	0,0963	Кукуштан
7694	У	У	11,9	0,05	168,42	168,37	0,2169	0,78	0	0,006	0,48	0,1105	Кукуштан
7692	У	У	35,45	0,05	167,76	168,42	0,2447	0,88	0	0,053	1,5	0,1246	Кукуштан
7690	У	У	17,53	0,05	167,32	167,76	0,3141	1,13	0	0,043	2,44	0,16	Кукуштан
7688	У	Жилой дом	14,99	0,02	166,85	166,18	0,0278	0,1	0	0,016	1,09	0,0884	Кукуштан
7686	У	Жилой дом	15,4	0,02	166,28	165,62	0,0278	0,1	0	0,017	1,09	0,0884	Кукуштан
7684	У	Жилой дом	15,84	0,02	165,81	165,29	0,0278	0,1	0	0,017	1,09	0,0884	Кукуштан
7682	У	Жилой дом	13,69	0,02	165,74	165,34	0,0278	0,1	0	0,015	1,09	0,0884	Кукуштан
7680	У	У	17	0,05	165,81	165,74	0,0278	0,1	0	0	0,03	0,0141	Кукуштан
7678	У	У	27,93	0,05	166,28	165,81	0,0556	0,2	0	0,002	0,06	0,0283	Кукуштан
7676	У	У	59,5	0,1	173,55	174,6	0,0278	0,1	0	0	0	0,0035	Кукуштан
7675	У	У	36,49	0,1	171,61	170,7	2,0278	7,3	0	0,082	2,25	0,2582	Кукуштан
7674	У	У	34,35	0,1	171,94	171,61	2,0833	7,5	0	0,081	2,37	0,2653	Кукуштан
7673	У	У	34,33	0,1	172	171,94	2,1389	7,7	0	0,086	2,5	0,2723	Кукуштан
7672	У	У	37,68	0,1	172	172	2,1944	7,9	0	0,099	2,63	0,2794	Кукуштан
7670	У	У	135,59	0,1	172	172	2,1944	7,9	0	0,357	2,63	0,2794	Кукуштан
7669	У	У	14,46	0,1	171,73	171,56	0,0139	0,05	0	0	0	0,0018	Кукуштан
7668	У	У	20,86	0,1	172	171,73	0,0278	0,1	0	0	0	0,0035	Кукуштан
7667	У	У	15,11	0,1	172	172	0,0417	0,15	0	0	0	0,0053	Кукуштан
7666	У	У	28,94	0,1	172	172	0,0556	0,2	0	0	0	0,0071	Кукуштан
7665	У	У	22,89	0,1	172	172	0,0833	0,3	0	0	0,01	0,0106	Кукуштан
7663	У	У	32,89	0,02	174,44	174,2	0,0417	0,15	0	0,054	1,64	0,1326	Кукуштан
7662	У	У	46,83	0,1	174,53	174,44	0,0694	0,25	0	0	0	0,0088	Кукуштан
7661	У	У	62,82	0,1	173,55	174,53	0,0972	0,35	0	0	0,01	0,0124	Кукуштан
7660	У	У	82,1	0,1	173,68	171,78	0,0139	0,05	0	0	0	0,0018	Кукуштан
7659	У	У	26,32	0,1	174,2	173,68	0,0278	0,1	0	0	0	0,0035	Кукуштан
7658	У	У	36,51	0,1	175	174,2	0,0278	0,1	0	0	0	0,0035	Кукуштан
7657	У	У	27,13	0,1	175	175	0,0278	0,1	0	0	0	0,0035	Кукуштан
7656	У	У	39,13	0,1	175	175	0,0278	0,1	0	0	0	0,0035	Кукуштан
7655	У	У	62,88	0,1	174,6	175	0,0278	0,1	0	0	0	0,0035	Кукуштан
7654	У	У	213,51	0,1	172	173,55	0,125	0,45	0	0,002	0,01	0,0159	Кукуштан
7653	У	У	9,91	0,1	172	172	0,2083	0,75	0	0	0,01	0,0265	Кукуштан
7652	У	У	17,86	0,1	172	172	1,3889	5	0	0,019	1,07	0,1768	Кукуштан
7651	У	У	8,57	0,05	148,7	148,54	0,0972	0,35	0	0,001	0,1	0,0495	Кукуштан
7650	У	У	13,01	0,05	148,93	148,7	0,1111	0,4	0	0,001	0,11	0,0566	Кукуштан
7649	У	У	39	0,05	148,66	148,93	0,125	0,45	0	0,005	0,13	0,0637	Кукуштан
7646	У	Жилой дом	8,88	0,02	150,69	150,73	0,0139	0,05	0	0,005	0,55	0,0442	Кукуштан
7647	У	У	109,96	0,1	148,9	148,66	0,3889	1,4	0	0,005	0,05	0,0495	Кукуштан
7648	У	У	122,8	0,1	148,66	147,16	0,0694	0,25	0	0,001	0	0,0088	Кукуштан
6857	У	Жилой дом	24,53	0,02	169,93	169,38	0,0139	0,05	0	0,013	0,55	0,0442	Кукуштан
27347	У	ВК	244,34	0,16	114,47	119,14	0,3822	1,38	0	0,001	0	0,019	Култаево / Копылы / Шумки
26388	У	ВК	32,41	0,16	123,94	123,66	2,7186	9,79	0	0,008	0,22	0,1352	Култаево / Копылы / Шумки
26390	У	У	3,14	0,1	124,27	124,25	4,5971	16,55	0	0,024	6,88	0,5853	Култаево / Копылы / Шумки
26582	ОК	ВК	44,68	0,1	125,73	122,65	0	0	0	0	0	0	Култаево / Копылы / Шумки
26584	ОК	ВК	24,04	0,1	123,57	122,65	0	0	0	0	0	0	Култаево / Копылы / Шумки
26586	ОК	ВК	86,79	0,1	126,07	125	0	0	0	0	0	0	Култаево / Копылы / Шумки
26588	ОК	ВК	128,06	0,1	124,41	125	0	0	0	0	0	0	Култаево / Копылы / Шумки
26590	ОК	ВК	78,08	0,1	111,23	111,53	0,003	0,01	0	0	0	0,0004	Култаево / Копылы / Шумки
26592	ОК	ВК	115,28	0,1	109,7	111,53	0,005	0,02	0	0	0	0,0006	Култаево / Копылы / Шумки
26594	ОК	ВК	7,7	0,1	149,11	149,34	1,3445	4,84	0	0,005	0,64	0,1712	Култаево / Копылы / Шумки
26596	ОК	ВК	25,58	0,1	149,96	150,37	1,5201	5,47	0	0,023	0,8	0,1935	Култаево / Копылы / Шумки
9822	ВК	ВК	65,78	0,1	150,37	149,34	3,2517	11,71	0	0,253	3,5	0,414	Култаево / Копылы / Шумки
9821	Косотуриха Сквajiна №905	ОК	5	0,1	149,92	149,96	1,5201	5,47	0	0,004	0,8	0,1935	Култаево / Копылы / Шумки
9818	Косотуриха Сквajiна	ОК	5,8	0,1	148,94	149,11	1,3445	4,84	0	0,004	0,64	0,1712	Култаево / Копылы / Шумки
9815	ВК	Жилой дом	21,19	0,025	123,55	123,44	0,008	0,03	0	0,003	0,13	0,0163	Култаево / Копылы / Шумки
9813	ВК	ВК	44,46	0,025	123,28	123,55	0,008	0,03	0	0,006	0,13	0,0163	Култаево / Копылы / Шумки
9810	ВК	ВК	34,45	0,025	123,28	122,91	0,016	0,06	0	0,01	0,26	0,0326	Култаево / Копылы / Шумки
9809	ВК	ВК	45,57	0,025	123,76	123,28	0,024	0,09	0	0,019	0,39	0,0489	Култаево / Копылы / Шумки
9808	ВК	ВК	175,13	0,025	122,91	120,91	0	0	0	0	0	0	Култаево / Копылы / Шумки
9804	Култаево Сквajiна №5469	ОК	7,53	0,1	124,15	124,41	0	0	0	0	0	0	Култаево / Копылы / Шумки
9802	Култаево Сквajiна №5468	ОК	8,33	0,1	126,17	126,07	0	0	0	0	0	0	Култаево / Копылы / Шумки
9795	ВК	ВК	68,86	0,025	122,45	121,95	0,016	0,06	0	0,02	0,26	0,0326	Култаево / Копылы / Шумки
9794	ВК	ВК	24,87	0,025	122,49	122,45	0,032	0,12	0	0,014	0,52	0,0652	Култаево / Копылы / Шумки
9793	ВК	Жилой дом	25,65	0,025	122,27	122,84	0,008	0,03	0	0,004	0,13	0,0163	Култаево / Копылы / Шумки
9791	ВК	ВК	40,69	0,025	121,95	122,27	0,008	0,03	0	0,006	0,13	0,0163	Култаево / Копылы / Шумки
9789	ВК	Жилой дом	13,38	0,025	121,95	122,46	0,008	0,03	0	0,002	0,13	0,0163	Култаево / Копылы / Шумки
9786	ВК	Жилой дом	16,06	0,025	122,49	122,82	0,008	0,03	0	0,002	0,13	0,0163	Култаево / Копылы / Шумки
9784	ВК	ВК	26,86	0,025	122,75	122,49	0,04	0,14	0	0,019	0,65	0,0815	Култаево / Копылы / Шумки
9782	ВК	ВК	98,39	0,025	124,31	122,75	0,048	0,17	0	0,084	0,77	0,0978	Култаево / Копылы / Шумки
9780	ВК	Жилой дом	30,23	0,025	123,38	123,36	0,008	0,03	0	0,004	0,13	0,0163	Култаево / Копылы / Шумки

Sys	Начало участка	Конец участка	Длина участка, м	Внутренний диаметр трубы, м	Геодезическая отметка начала участка, м	Геодезическая отметка конца участка, м	Расход воды на участке, л/с	Расход воды на участке, м3/ч	Утечка на участке, л/с	Потери напора на участке, м	Удельные линейные потери, мм/м	Скорость движения воды на участке, м/с	Поселение
9778	ВК	Жилой дом	25,4	0,025	123,95	124,01	0,008	0,03	0	0,004	0,13	0,0163	Култаево / Копылы / Шумки
9776	ВК	Жилой дом	24,49	0,025	124,46	124,5	0,008	0,03	0	0,003	0,13	0,0163	Култаево / Копылы / Шумки
9774	ВК	Жилой дом	15,13	0,025	125,65	125,64	0,008	0,03	0	0,002	0,13	0,0163	Култаево / Копылы / Шумки
9772	ВК	Жилой дом	24,02	0,025	125,64	125,31	0,008	0,03	0	0,003	0,13	0,0163	Култаево / Копылы / Шумки
9769	ВК	ВК	64,15	0,025	125,72	124,31	0,048	0,17	0	0,055	0,77	0,0978	Култаево / Копылы / Шумки
9767	ВК	ВК	29,67	0,025	125,88	125,72	0,048	0,17	0	0,025	0,77	0,0978	Култаево / Копылы / Шумки
9765	ВК	ВК	24,89	0,025	123,95	123,38	0,008	0,03	0	0,004	0,13	0,0163	Култаево / Копылы / Шумки
9763	ВК	ВК	22,6	0,025	124,46	123,95	0,016	0,06	0	0,006	0,26	0,0326	Култаево / Копылы / Шумки
9761	ВК	ВК	55,45	0,025	125,65	124,46	0,024	0,09	0	0,024	0,39	0,0489	Култаево / Копылы / Шумки
9759	ВК	ВК	43,83	0,025	125,88	125,65	0,032	0,12	0	0,025	0,52	0,0652	Култаево / Копылы / Шумки
9757	ВК	ВК	49,43	0,025	125,64	125,88	0,184	0,66	0	1,07	19,68	0,3748	Култаево / Копылы / Шумки
9754	ВК	Жилой дом	14,69	0,025	125,27	125,51	0,008	0,03	0	0,002	0,13	0,0163	Култаево / Копылы / Шумки
9752	ВК	ВК	39,72	0,025	125	125,27	0,008	0,03	0	0,006	0,13	0,0163	Култаево / Копылы / Шумки
9748	ВК	У	899,33	0,1	125	125,47	0,0008	0	0	0	0	0,0001	Култаево / Копылы / Шумки
9747	ВК	ВК	2514,76	0,1	149,34	125,46	4,5962	16,55	0	19,038	6,88	0,5852	Култаево / Копылы / Шумки
9746	ВК	ВК	36,9	0,025	111,99	112,1	0	0	0	0	0	0	Култаево / Копылы / Шумки
9744	ВК	ВК	116,75	0,025	111,55	111,99	0	0	0	0	0	0	Култаево / Копылы / Шумки
9742	ВК	Хозяйственно-бытовое строение	7,95	0,025	111,64	111,51			0		0,13		Култаево / Копылы / Шумки
9740	ВК	Жилой дом	12,8	0,025	111,94	111,88			0		0,13		Култаево / Копылы / Шумки
9738	ВК	Жилой дом	14,02	0,025	111,27	111,58			0		0,13		Култаево / Копылы / Шумки
9736	ВК	ВК	22,75	0,025	111,94	111,27			0		0,13		Култаево / Копылы / Шумки
9734	ВК	ВК	14,4	0,025	111,64	111,94			0		0,26		Култаево / Копылы / Шумки
9732	ВК	ВК	142,44	0,025	111,91	111,64			0		0,39		Култаево / Копылы / Шумки
9730	ВК	Жилой дом	15,77	0,025	111,91	112	0,008	0,03	0	0,002	0,13	0,0163	Култаево / Копылы / Шумки
9728	ВК	ВК	63,79	0,025	111,55	111,91	0,008	0,03	0	0,009	0,13	0,0163	Култаево / Копылы / Шумки
9726	ВК	Жилой дом	78,35	0,025	111,55	111,98	0,008	0,03	0	0,011	0,13	0,0163	Култаево / Копылы / Шумки
9724	ВК	Жилой дом	35,34	0,025	111,55	111,73	0,008	0,03	0	0,005	0,13	0,0163	Култаево / Копылы / Шумки
9722	ВК	Жилой дом	39,51	0,025	111,55	111,71	0,008	0,03	0	0,006	0,13	0,0163	Култаево / Копылы / Шумки
9720	ВК	Жилой дом	25,23	0,025	111,55	111,36	0,008	0,03	0	0,004	0,13	0,0163	Култаево / Копылы / Шумки
9718	ВК	Жилой дом	14,23	0,025	110,04	110,3	0,008	0,03	0	0,002	0,13	0,0163	Култаево / Копылы / Шумки
9716	ВК	Жилой дом	18,36	0,025	110,65	111,01	0,008	0,03	0	0,003	0,13	0,0163	Култаево / Копылы / Шумки
9714	ВК	ВК	35,82	0,025	110,04	110,65	0,008	0,03	0	0,005	0,13	0,0163	Култаево / Копылы / Шумки
9712	ВК	ВК	41,08	0,025	109,16	110,04	0,016	0,06	0	0,012	0,26	0,0326	Култаево / Копылы / Шумки
9710	ВК	ВК	52	0,025	109	109,39			0		0,26		Култаево / Копылы / Шумки
9708	ВК	Жилой дом	17,19	0,025	108,84	108,96			0		0,13		Култаево / Копылы / Шумки
9706	ВК	Жилой дом	17,93	0,025	108,75	108,97			0		0,13		Култаево / Копылы / Шумки
9704	ВК	ВК	49,77	0,025	109,14	108,75			0		0,13		Култаево / Копылы / Шумки
9702	ВК	ВК	41,59	0,025	108,84	109,14			0		0,26		Култаево / Копылы / Шумки
9701	ВК	ВК	26,74	0,025	109	108,84			0		0,39		Култаево / Копылы / Шумки
9699	ВК	ВК	25	0,025	109,16	109			0		0,65		Култаево / Копылы / Шумки
9697	ВК	Жилой дом	19,98	0,025	109,64	110			0		0,13		Култаево / Копылы / Шумки
9695	ВК	Жилой дом	18,59	0,025	110,23	110,69			0		0,13		Култаево / Копылы / Шумки
9693	ВК	Жилой дом	19,97	0,025	111,02	111,19			0		0,13		Култаево / Копылы / Шумки
9691	ВК	ВК	28,37	0,025	110,23	111,02			0		0,13		Култаево / Копылы / Шумки
9689	ВК	ВК	33,9	0,025	109,64	110,23			0		0,26		Култаево / Копылы / Шумки
9687	ВК	ВК	50,27	0,025	109,16	109,64			0		0,39		Култаево / Копылы / Шумки
9684	ВК	ВК	210,11	0,1	109,16	111,55	1,1068	3,98	0	0,102	0,44	0,1409	Култаево / Копылы / Шумки
9683	ВК	ВК	50,99	0,025	111,75	111,7	0	0	0	0	0	0	Култаево / Копылы / Шумки
9681	ВК	Жилой дом	13,42	0,025	112	111,91	0,02	0,07	0	0,005	0,32	0,0407	Култаево / Копылы / Шумки
9679	ВК	Жилой дом	15,02	0,025	111,75	111,57	0,008	0,03	0	0,002	0,13	0,0163	Култаево / Копылы / Шумки
9677	ВК	ВК	44,12	0,025	112	111,75	0,008	0,03	0	0,006	0,13	0,0163	Култаево / Копылы / Шумки
9675	Хозяйственно-бытовое строение	Производственное здание	36,44	0,025	113,16	112,66	0,008	0,03	0	0,005	0,13	0,0163	Култаево / Копылы / Шумки
9673	ВК	Жилой дом	33,09	0,025	112,76	112,88	0,02	0,07	0	0,012	0,32	0,0407	Култаево / Копылы / Шумки
9671	ВК	Жилой дом	28,61	0,025	112,95	113,13	0,02	0,07	0	0,01	0,32	0,0407	Култаево / Копылы / Шумки
9669	ВК	Жилой дом	15,92	0,025	112,95	112,93	0,02	0,07	0	0,006	0,32	0,0407	Култаево / Копылы / Шумки
9667	ВК	Жилой дом	26,75	0,025	111,31	111	0,008	0,03	0	0,004	0,13	0,0163	Култаево / Копылы / Шумки
9665	ВК	Жилой дом	20,58	0,025	111,31	111,25	0,008	0,03	0	0,003	0,13	0,0163	Култаево / Копылы / Шумки
9663	ВК	Жилой дом	22,84	0,025	111,37	111,52	0,008	0,03	0	0,003	0,13	0,0163	Култаево / Копылы / Шумки
9661	ВК	Жилой дом	32,94	0,025	111,4	111,27	0,008	0,03	0	0,005	0,13	0,0163	Култаево / Копылы / Шумки
9659	ВК	Жилой дом	19,74	0,025	111,4	111,8	0,008	0,03	0	0,003	0,13	0,0163	Култаево / Копылы / Шумки
9657	ВК	Жилой дом	20,98	0,025	111,82	111,61	0,008	0,03	0	0,003	0,13	0,0163	Култаево / Копылы / Шумки
9655	ВК	Жилой дом	23,56	0,025	112,09	111,91	0,008	0,03	0	0,003	0,13	0,0163	Култаево / Копылы / Шумки
9653	ВК	Магазин	14,78	0,025	112,09	112,28	0,0103	0,04	0	0,003	0,17	0,0211	Култаево / Копылы / Шумки
9651	Хозяйственно-бытовое строение	ВК	172,32	0,025	113,16	112,3	0	0	0	0	0	0	Култаево / Копылы / Шумки
9649	ВК	ВК	160,11	0,025	112,34	111,73			0		0		Култаево / Копылы / Шумки
9647	ВК	ВК	23,47	0,025	111,37	111,31	0,04	0,14	0	0,017	0,65	0,0815	Култаево / Копылы / Шумки
9645	ВК	ВК	31,83	0,025	111,4	111,37	0,048	0,17	0	0,027	0,77	0,0978	Култаево / Копылы / Шумки
9643	ВК	ВК	37,06	0,025	111,82	111,4	0,064	0,23	0	0,042	1,03	0,1304	Култаево / Копылы / Шумки
9641	ВК	ВК	16,42	0,025	112,09	111,82	0,072	0,26	0	0,027	1,47	0,1467	Култаево / Копылы / Шумки
9639	ВК	ВК	27,95	0,025	112,34	112,09	0,0903	0,33	0	0,077	2,5	0,184	Култаево / Копылы / Шумки
9637	ВК	ВК	30,22	0,025	112,37	112,04	0,072	0,26	0	0,049	1,47	0,1467	Култаево / Копылы / Шумки
9635	ВК	ВК	27,75	0,025	112,55	112,37	0,092	0,33	0	0,08	2,61	0,1874	Култаево / Копылы / Шумки

Sys	Начало участка	Конец участка	Длина участка, м	Внутренний диаметр трубы, м	Геодезическая отметка начала участка, м	Геодезическая отметка конца участка, м	Расход воды на участке, л/с	Расход воды на участке, м3/ч	Утечка на участке, л/с	Потери напора на участке, м	Удельные линейные потери, мм/м	Скорость движения воды на участке, м/с	Поселение
9633	ВК	ВК	30,79	0,025	112,76	112,55	0,132	0,48	0	0,35	10,35	0,2689	Култаево / Копылы / Шумки
9631	ВК	ВК	31,43	0,025	112,11	112,07	0,02	0,07	0	0,011	0,32	0,0407	Култаево / Копылы / Шумки
9629	ВК	ВК	29,66	0,025	112,72	112,11	0,028	0,1	0	0,015	0,45	0,057	Култаево / Копылы / Шумки
9627	ВК	ВК	28,25	0,025	112,9	112,72	0,048	0,17	0	0,024	0,77	0,0978	Култаево / Копылы / Шумки
9625	ВК	ВК	28,02	0,025	112,91	112,9	0,068	0,24	0	0,034	1,1	0,1385	Култаево / Копылы / Шумки
9623	ВК	ВК	27,12	0,025	112,72	112,91	0,088	0,32	0	0,07	2,35	0,1793	Култаево / Копылы / Шумки
9621	ВК	ВК	97,76	0,1	112,88	112,72	0,632	2,28	0	0,017	0,15	0,0805	Култаево / Копылы / Шумки
9619	ВК	ВК	29,66	0,025	112,95	112,76	0,172	0,62	0	0,563	17,26	0,3504	Култаево / Копылы / Шумки
9617	ВК	ВК	31,43	0,025	112,88	112,95	0,212	0,76	0	0,897	25,93	0,4319	Култаево / Копылы / Шумки
9615	ВК	ВК	132,37	0,1	112,34	112,88	0,844	3,04	0	0,039	0,26	0,1075	Култаево / Копылы / Шумки
9613	Хозяйственно-бытовое строение	ВК	175,79	0,1	113,16	112,34	0,9343	3,36	0	0,062	0,32	0,119	Култаево / Копылы / Шумки
9610	ВК	Жилой дом	11,99	0,025	106,8	107,22	0,008	0,03	0	0,002	0,13	0,0163	Култаево / Копылы / Шумки
9608	ВК	Жилой дом	11,47	0,025	106,05	106,52	0,008	0,03	0	0,002	0,13	0,0163	Култаево / Копылы / Шумки
9606	ВК	Жилой дом	17,18	0,025	107,43	106,85	0,008	0,03	0	0,002	0,13	0,0163	Култаево / Копылы / Шумки
9604	ВК	ВК	30,82	0,025	107,95	107,43	0,008	0,03	0	0,004	0,13	0,0163	Култаево / Копылы / Шумки
9602	ВК	ВК	29,74	0,025	106,8	106,05	0,008	0,03	0	0,004	0,13	0,0163	Култаево / Копылы / Шумки
9599	ВК	Жилой дом	13,86	0,025	107,95	107,85	0,008	0,03	0	0,002	0,13	0,0163	Култаево / Копылы / Шумки
9597	ВК	Жилой дом	17,29	0,025	107,95	108,42	0,008	0,03	0	0,002	0,13	0,0163	Култаево / Копылы / Шумки
9593	ВК	Жилой дом	11,83	0,025	113	112,97	0,02	0,07	0	0,004	0,32	0,0407	Култаево / Копылы / Шумки
9591	ВК	Жилой дом	13,66	0,025	112,45	112,44	0,02	0,07	0	0,005	0,32	0,0407	Култаево / Копылы / Шумки
9589	ВК	Жилой дом	16,5	0,025	112	112	0,02	0,07	0	0,006	0,32	0,0407	Култаево / Копылы / Шумки
9587	ВК	Многokвартирный жилой дом	21,24	0,025	112	112	0,0205	0,07	0	0,008	0,33	0,0417	Култаево / Копылы / Шумки
9585	ВК	ВК	38,52	0,025	112	112	0,028	0,1	0	0,019	0,45	0,057	Култаево / Копылы / Шумки
9583	ВК	ВК	43,21	0,025	112,14	112	0,1085	0,39	0	0,182	3,83	0,221	Култаево / Копылы / Шумки
9581	ВК	Производственное здание	124,28	0,025	111,55	112,27	0,008	0,03	0	0,018	0,13	0,0163	Култаево / Копылы / Шумки
9579	ВК	Хозяйственно-бытовое строение	266	0,1	111,55	113,16	0,9503	3,42	0	0,097	0,33	0,121	Култаево / Копылы / Шумки
9578	ВК	ВК	238,1	0,025	111,55	112,14	0,1085	0,39	0	1,003	3,83	0,221	Култаево / Копылы / Шумки
9575	ВК	ВК	35,37	0,025	112,45	113	0,02	0,07	0	0,013	0,32	0,0407	Култаево / Копылы / Шумки
9573	ВК	ВК	40,34	0,025	112	112,45	0,04	0,14	0	0,029	0,65	0,0815	Култаево / Копылы / Шумки
9571	ВК	ВК	53,12	0,025	112	112	0,06	0,22	0	0,057	0,97	0,1222	Култаево / Копылы / Шумки
9569	ВК	ВК	22,68	0,1	113	113	0,3809	1,37	0	0,001	0,04	0,0485	Култаево / Копылы / Шумки
9567	ВК	ВК	21,79	0,025	113	112,95	0,0751	0,27	0	0,039	1,62	0,1529	Култаево / Копылы / Шумки
9566	ВК	Жилой дом	71,97	0,025	113,14	113,43	0,008	0,03	0	0,01	0,13	0,0163	Култаево / Копылы / Шумки
9564	ВК	Жилой дом	15,99	0,025	113,14	113,12	0,008	0,03	0	0,002	0,13	0,0163	Култаево / Копылы / Шумки
9562	ВК	Жилой дом	18,53	0,025	113,14	113,34	0,008	0,03	0	0,003	0,13	0,0163	Култаево / Копылы / Шумки
9560	ВК	Жилой дом	21,99	0,025	113,14	112,83	0,008	0,03	0	0,003	0,13	0,0163	Култаево / Копылы / Шумки
9558	ВК	ВК	53,67	0,025	112,95	113,14	0,032	0,12	0	0,03	0,52	0,0652	Култаево / Копылы / Шумки
9555	ВК	ВК	62,62	0,025	112,95	112,29	0,0431	0,16	0	0,048	0,7	0,0877	Култаево / Копылы / Шумки
9554	ВК	Жилой дом	13,75	0,025	111,27	111,07	0,008	0,03	0	0,002	0,13	0,0163	Култаево / Копылы / Шумки
9552	ВК	Жилой дом	16,41	0,025	111,82	112,07	0,008	0,03	0	0,002	0,13	0,0163	Култаево / Копылы / Шумки
9550	ВК	Жилой дом	18,29	0,025	112,17	112,82	0,02	0,07	0	0,006	0,32	0,0407	Култаево / Копылы / Шумки
9548	ВК	Жилой дом	12,92	0,025	112,02	112,23	0,008	0,03	0	0,002	0,13	0,0163	Култаево / Копылы / Шумки
9546	ВК	Жилой дом	14,7	0,025	111,12	111,96	0,008	0,03	0	0,002	0,13	0,0163	Култаево / Копылы / Шумки
9544	ВК	Жилой дом	16,43	0,025	111,27	111,67	0,008	0,03	0	0,002	0,13	0,0163	Култаево / Копылы / Шумки
9542	ВК	ВК	25,94	0,025	112,02	112,17	0,02	0,07	0	0,009	0,32	0,0407	Култаево / Копылы / Шумки
9540	ВК	ВК	31,81	0,025	111,12	112,02	0,028	0,1	0	0,016	0,45	0,057	Култаево / Копылы / Шумки
9538	ВК	ВК	21,97	0,025	111,27	111,12	0,036	0,13	0	0,014	0,58	0,0733	Култаево / Копылы / Шумки
9536	ВК	Жилой дом	40,66	0,025	109,02	109,43			0		0,13		Култаево / Копылы / Шумки
9534	ВК	ВК	28,77	0,025	109,12	109,02			0		0,13		Култаево / Копылы / Шумки
9532	ВК	Жилой дом	14,89	0,025	109,12	109,27			0		0,13		Култаево / Копылы / Шумки
9530	ВК	ВК	29,01	0,025	109,2	109,12			0		0,26		Култаево / Копылы / Шумки
9528	ВК	Жилой дом	31,82	0,025	109,2	109,55			0		0,13		Култаево / Копылы / Шумки
9526	ВК	ВК	43,26	0,025	109,9	109,2			0		0,39		Култаево / Копылы / Шумки
9524	ВК	Жилой дом	12,87	0,025	110,05	109,77			0		0,13		Култаево / Копылы / Шумки
9522	ВК	ВК	26,07	0,025	109,9	110,05			0		0,26		Култаево / Копылы / Шумки
9519	ВК	Жилой дом	18,79	0,025	109,52	109,18	0,008	0,03	0	0,003	0,13	0,0163	Култаево / Копылы / Шумки
9517	ВК	Жилой дом	18,8	0,025	109,91	109,56	0,008	0,03	0	0,003	0,13	0,0163	Култаево / Копылы / Шумки
9515	ВК	Жилой дом	20,12	0,025	109,91	110	0,008	0,03	0	0,003	0,13	0,0163	Култаево / Копылы / Шумки
9513	ВК	ВК	30,29	0,025	109,52	109,91	0,016	0,06	0	0,009	0,26	0,0326	Култаево / Копылы / Шумки
9511	ВК	ВК	94,93	0,025	108,63	109,52	0,024	0,09	0	0,04	0,39	0,0489	Култаево / Копылы / Шумки
9509	ВК	ВК	99,66	0,025	110,14	108,63			0		0,39		Култаево / Копылы / Шумки
9507	ВК	Жилой дом	15,41	0,025	110,41	110,35	0,008	0,03	0	0,002	0,13	0,0163	Култаево / Копылы / Шумки
9505	ВК	ВК	39,57	0,025	110	110,41	0,008	0,03	0	0,006	0,13	0,0163	Култаево / Копылы / Шумки
9503	ВК	Жилой дом	16,95	0,025	110	110,21	0,008	0,03	0	0,002	0,13	0,0163	Култаево / Копылы / Шумки
9501	ВК	ВК	53,84	0,025	110,01	110	0,016	0,06	0	0,015	0,26	0,0326	Култаево / Копылы / Шумки
9499	ВК	Жилой дом	16,25	0,025	110,01	110,1	0,008	0,03	0	0,002	0,13	0,0163	Култаево / Копылы / Шумки
9497	ВК	ВК	15,91	0,025	110,14	110,01	0,024	0,09	0	0,007	0,39	0,0489	Култаево / Копылы / Шумки
9495	ВК	Жилой дом	14,3	0,025	110,23	110,39	0,008	0,03	0	0,002	0,13	0,0163	Култаево / Копылы / Шумки
9493	ВК	ВК	17,37	0,025	110,14	110,23	0,008	0,03	0	0,002	0,13	0,0163	Култаево / Копылы / Шумки
9491	ВК	ВК	105,76	0,025	111,06	110,14	0,032	0,12	0	0,06	0,52	0,0652	Култаево / Копылы / Шумки
9489	ВК	ВК	43,42	0,025	112,04	111,06	0,032	0,12	0	0,025	0,52	0,0652	Култаево / Копылы / Шумки
9487	ВК	Жилой дом	12,07	0,025	108,05	108,53	0,008	0,03	0	0,002	0,13	0,0163	Култаево / Копылы / Шумки

Sys	Начало участка	Конец участка	Длина участка, м	Внутренний диаметр трубы, м	Геодезическая отметка начала участка, м	Геодезическая отметка конца участка, м	Расход воды на участке, л/с	Расход воды на участке, м3/ч	Утечка на участке, л/с	Потери напора на участке, м	Удельные линейные потери, мм/м	Скорость движения воды на участке, м/с	Поселение
9485	ВК	Жилой дом	14,37	0,025	107,56	108,2	0,008	0,03	0	0,002	0,13	0,0163	Култаево / Копылы / Шумки
9483	ВК	ВК	34,59	0,025	107,56	106,8	0,016	0,06	0	0,01	0,26	0,0326	Култаево / Копылы / Шумки
9482	ВК	ВК	37,03	0,025	108,05	107,56	0,024	0,09	0	0,016	0,39	0,0489	Култаево / Копылы / Шумки
9480	ВК	Жилой дом	14,57	0,025	109,6	109,72	0,008	0,03	0	0,002	0,13	0,0163	Култаево / Копылы / Шумки
9478	ВК	Жилой дом	16,26	0,025	109,68	109,62	0,008	0,03	0	0,002	0,13	0,0163	Култаево / Копылы / Шумки
9476	ВК	Жилой дом	13,92	0,025	109,68	109,92	0,008	0,03	0	0,002	0,13	0,0163	Култаево / Копылы / Шумки
9474	ВК	Жилой дом	16,22	0,025	109,91	109,47	0,008	0,03	0	0,002	0,13	0,0163	Култаево / Копылы / Шумки
9472	ВК	Жилой дом	17	0,025	109,91	110,12	0,008	0,03	0	0,002	0,13	0,0163	Култаево / Копылы / Шумки
9470	ВК	Жилой дом	14,91	0,025	108,98	108,62	0,008	0,03	0	0,002	0,13	0,0163	Култаево / Копылы / Шумки
9468	ВК	Жилой дом	14,48	0,025	108,98	109,39	0,008	0,03	0	0,002	0,13	0,0163	Култаево / Копылы / Шумки
9466	ВК	ВК	31,21	0,025	108,98	107,95	0,024	0,09	0	0,013	0,39	0,0489	Култаево / Копылы / Шумки
9465	ВК	ВК	34,76	0,025	109,91	108,98	0,04	0,14	0	0,025	0,65	0,0815	Култаево / Копылы / Шумки
9463	ВК	ВК	24,71	0,025	109,68	109,91	0,056	0,2	0	0,025	0,9	0,1141	Култаево / Копылы / Шумки
9461	ВК	Жилой дом	15,6	0,025	107,65	107,3	0,008	0,03	0	0,002	0,13	0,0163	Култаево / Копылы / Шумки
9460	ВК	Жилой дом	17,77	0,025	107,65	107,43	0,02	0,07	0	0,006	0,32	0,0407	Култаево / Копылы / Шумки
9458	ВК	Жилой дом	12,81	0,025	108,57	108,56	0,008	0,03	0	0,002	0,13	0,0163	Култаево / Копылы / Шумки
9456	ВК	Жилой дом	14,87	0,025	108,57	108,49	0,008	0,03	0	0,002	0,13	0,0163	Култаево / Копылы / Шумки
9454	ВК	Жилой дом	16	0,025	109,65	109,73	0,008	0,03	0	0,002	0,13	0,0163	Култаево / Копылы / Шумки
9452	ВК	Жилой дом	14,55	0,025	109,65	109,53	0,008	0,03	0	0,002	0,13	0,0163	Култаево / Копылы / Шумки
9450	ВК	Жилой дом	19,41	0,025	110,53	110,24	0,008	0,03	0	0,003	0,13	0,0163	Култаево / Копылы / Шумки
9448	ВК	Жилой дом	15,47	0,025	110,53	110,31	0,008	0,03	0	0,002	0,13	0,0163	Култаево / Копылы / Шумки
9446	ВК	Жилой дом	17,7	0,025	110,78	110,88	0,008	0,03	0	0,003	0,13	0,0163	Култаево / Копылы / Шумки
9444	ВК	Жилой дом	16,63	0,025	110,78	110,47	0,008	0,03	0	0,002	0,13	0,0163	Култаево / Копылы / Шумки
9442	ВК	Жилой дом	9,17	0,025	109,63	109,91	0,008	0,03	0	0,001	0,13	0,0163	Култаево / Копылы / Шумки
9440	ВК	Жилой дом	11,77	0,025	108,66	108,9	0,008	0,03	0	0,002	0,13	0,0163	Култаево / Копылы / Шумки
9438	ВК	Жилой дом	11,67	0,025	109,59	109,67	0,008	0,03	0	0,002	0,13	0,0163	Култаево / Копылы / Шумки
9436	ВК	ВК	31,81	0,025	108,66	109,59	0,008	0,03	0	0,005	0,13	0,0163	Култаево / Копылы / Шумки
9434	ВК	ВК	36,57	0,025	109,63	108,66	0,016	0,06	0	0,01	0,26	0,0326	Култаево / Копылы / Шумки
9432	ВК	ВК	35,62	0,025	110,74	109,63	0,024	0,09	0	0,015	0,39	0,0489	Култаево / Копылы / Шумки
9430	ВК	Жилой дом	14	0,025	109,71	109,35	0,008	0,03	0	0,002	0,13	0,0163	Култаево / Копылы / Шумки
9428	ВК	Жилой дом	15,53	0,025	109,71	110,1	0,008	0,03	0	0,002	0,13	0,0163	Култаево / Копылы / Шумки
9426	ВК	Жилой дом	18,29	0,025	108,71	109,03	0,008	0,03	0	0,003	0,13	0,0163	Култаево / Копылы / Шумки
9424	ВК	Жилой дом	14,28	0,025	108,71	109,17	0,008	0,03	0	0,002	0,13	0,0163	Култаево / Копылы / Шумки
9422	ВК	Жилой дом	18,8	0,025	109,24	109,23	0,008	0,03	0	0,003	0,13	0,0163	Култаево / Копылы / Шумки
9420	ВК	Жилой дом	12,28	0,025	109,24	109,14	0,008	0,03	0	0,002	0,13	0,0163	Култаево / Копылы / Шумки
9418	ВК	Жилой дом	16,79	0,025	110,18	110,28	0,008	0,03	0	0,002	0,13	0,0163	Култаево / Копылы / Шумки
9416	ВК	Жилой дом	14,73	0,025	110,18	110,01	0,008	0,03	0	0,002	0,13	0,0163	Култаево / Копылы / Шумки
9414	ВК	Жилой дом	17,5	0,025	110,81	111,01	0,008	0,03	0	0,002	0,13	0,0163	Култаево / Копылы / Шумки
9412	ВК	Жилой дом	16,05	0,025	110,81	110,63	0,008	0,03	0	0,002	0,13	0,0163	Култаево / Копылы / Шумки
9410	ВК	ВК	122,22	0,1	111,97	111,69	0,3329	1,2	0	0,004	0,03	0,0424	Култаево / Копылы / Шумки
9409	ВК	Жилой дом	33,14	0,025	111,97	112,1	0,02	0,07	0	0,012	0,32	0,0407	Култаево / Копылы / Шумки
9407	ВК	Жилой дом	31,04	0,025	112,46	112,92	0,02	0,07	0	0,011	0,32	0,0407	Култаево / Копылы / Шумки
9405	ВК	ВК	35,28	0,1	112,46	111,97	0,3529	1,27	0	0,001	0,04	0,0449	Култаево / Копылы / Шумки
9403	ВК	ВК	56,39	0,1	113	112,46	0,3729	1,34	0	0,003	0,04	0,0475	Култаево / Копылы / Шумки
9401	ВК	Жилой дом	27,37	0,025	113	113	0,008	0,03	0	0,004	0,13	0,0163	Култаево / Копылы / Шумки
9398	ВК	ВК	117,95	0,1	112,72	113	0,456	1,64	0	0,009	0,07	0,0581	Култаево / Копылы / Шумки
9397	ВК	Жилой дом	16,8	0,025	111,82	111,57	0,008	0,03	0	0,002	0,13	0,0163	Култаево / Копылы / Шумки
9395	ВК	Жилой дом	10,85	0,025	112,05	112,14	0,008	0,03	0	0,002	0,13	0,0163	Култаево / Копылы / Шумки
9393	ВК	ВК	30,28	0,025	112,23	112,05	0,008	0,03	0	0,004	0,13	0,0163	Култаево / Копылы / Шумки
9391	ВК	Жилой дом	11,42	0,025	112,23	112,31	0,02	0,07	0	0,004	0,32	0,0407	Култаево / Копылы / Шумки
9389	ВК	Жилой дом	13,6	0,025	112,81	112,51	0,02	0,07	0	0,005	0,32	0,0407	Култаево / Копылы / Шумки
9387	ВК	Жилой дом	10,62	0,025	112,88	112,74	0,02	0,07	0	0,004	0,32	0,0407	Култаево / Копылы / Шумки
9385	ВК	Жилой дом	11,91	0,025	113	113	0,02	0,07	0	0,004	0,32	0,0407	Култаево / Копылы / Шумки
9381	ВК	Жилой дом	17,86	0,025	112,11	112,34	0,008	0,03	0	0,003	0,13	0,0163	Култаево / Копылы / Шумки
9379	ВК	Жилой дом	18,99	0,025	112,72	112,61	0,02	0,07	0	0,007	0,32	0,0407	Култаево / Копылы / Шумки
9377	ВК	Жилой дом	21,38	0,025	112,9	112,98	0,02	0,07	0	0,008	0,32	0,0407	Култаево / Копылы / Шумки
9375	ВК	Жилой дом	18,46	0,025	112,91	112,8	0,02	0,07	0	0,007	0,32	0,0407	Култаево / Копылы / Шумки
9373	ВК	Жилой дом	15,09	0,025	112,04	111,97	0,02	0,07	0	0,005	0,32	0,0407	Култаево / Копылы / Шумки
9371	ВК	Жилой дом	29,76	0,025	112,04	111,76	0,02	0,07	0	0,011	0,32	0,0407	Култаево / Копылы / Шумки
9369	ВК	Жилой дом	17,17	0,025	112,37	112,25	0,02	0,07	0	0,006	0,32	0,0407	Култаево / Копылы / Шумки
9367	ВК	Жилой дом	33,02	0,025	112,55	112,65	0,02	0,07	0	0,012	0,32	0,0407	Култаево / Копылы / Шумки
9365	ВК	Жилой дом	19,25	0,025	112,55	112,43	0,02	0,07	0	0,007	0,32	0,0407	Култаево / Копылы / Шумки
9363	ВК	Жилой дом	18,42	0,025	112,76	112,62	0,02	0,07	0	0,007	0,32	0,0407	Култаево / Копылы / Шумки
9361	ВК	ВК	118,48	0,025	109,77	108,05	0,032	0,12	0	0,067	0,52	0,0652	Култаево / Копылы / Шумки
9358	ВК	ВК	17,64	0,025	109,77	109,6	0,08	0,29	0	0,037	1,88	0,163	Култаево / Копылы / Шумки
9357	ВК	ВК	78,36	0,025	110,52	109,77	0,112	0,4	0	0,356	4,13	0,2282	Култаево / Копылы / Шумки
9356	ВК	ВК	33	0,025	109,6	109,68	0,072	0,26	0	0,053	1,47	0,1467	Култаево / Копылы / Шумки
9353	ВК	ВК	34,81	0,025	108,57	107,65	0,028	0,1	0	0,017	0,45	0,057	Култаево / Копылы / Шумки
9351	ВК	ВК	34,05	0,025	109,65	108,57	0,044	0,16	0	0,027	0,71	0,0896	Култаево / Копылы / Шумки
9349	ВК	ВК	36,17	0,025	110,53	109,65	0,06	0,22	0	0,039	0,97	0,1222	Култаево / Копылы / Шумки
9347	ВК	ВК	27,39	0,025	110,78	110,53	0,076	0,27	0	0,05	1,67	0,1548	Култаево / Копылы / Шумки
9345	ВК	ВК	46,59	0,025	110,52	110,78	0,092	0,33	0	0,134	2,61	0,1874	Култаево / Копылы / Шумки

Sys	Начало участка	Конец участка	Длина участка, м	Внутренний диаметр трубы, м	Геодезическая отметка начала участка, м	Геодезическая отметка конца участка, м	Расход воды на участке, л/с	Расход воды на участке, м3/ч	Утечка на участке, л/с	Потери напора на участке, м	Удельные линейные потери, мм/м	Скорость движения воды на участке, м/с	Поселение
9343	ВК	ВК	86,85	0,025	111,69	110,52	0,204	0,73	0	2,298	24,06	0,4156	Култаево / Копылы / Шумки
9341	ВК	ВК	67,6	0,025	109,71	110,74	0,024	0,09	0	0,029	0,39	0,0489	Култаево / Копылы / Шумки
9339	ВК	ВК	34,17	0,025	108,71	109,71	0,04	0,14	0	0,024	0,65	0,0815	Култаево / Копылы / Шумки
9337	ВК	ВК	35,13	0,025	109,24	108,71	0,056	0,2	0	0,035	0,9	0,1141	Култаево / Копылы / Шумки
9335	ВК	ВК	32,3	0,025	110,18	109,24	0,072	0,26	0	0,052	1,47	0,1467	Култаево / Копылы / Шумки
9333	ВК	ВК	31,42	0,025	110,81	110,18	0,088	0,32	0	0,081	2,35	0,1793	Култаево / Копылы / Шумки
9331	ВК	ВК	44,53	0,025	111,69	110,81	0,104	0,37	0	0,17	3,47	0,2119	Култаево / Копылы / Шумки
9329	ВК	ВК	174,7	0,025	111,69	112,29	0,0249	0,09	0	0,077	0,4	0,0508	Култаево / Копылы / Шумки
9327	ВК	ВК	27,73	0,025	112,29	111,82	0,068	0,24	0	0,033	1,1	0,1385	Култаево / Копылы / Шумки
9324	ВК	ВК	29,82	0,025	112,81	112,23	0,028	0,1	0	0,015	0,45	0,057	Култаево / Копылы / Шумки
9322	ВК	ВК	29,65	0,025	112,88	112,81	0,048	0,17	0	0,025	0,77	0,0978	Култаево / Копылы / Шумки
9320	ВК	ВК	30,41	0,025	113	112,88	0,068	0,24	0	0,037	1,1	0,1385	Култаево / Копылы / Шумки
9318	ВК	ВК	59,56	0,025	112,72	113	0,088	0,32	0	0,154	2,35	0,1793	Култаево / Копылы / Шумки
9316	ВК	ВК	32,59	0,025	111,82	111,27	0,052	0,19	0	0,03	0,84	0,1059	Култаево / Копылы / Шумки
9314	ВК	Жилой дом	15,71	0,025	111,18	111,27	0,008	0,03	0	0,002	0,13	0,0163	Култаево / Копылы / Шумки
9312	ВК	ВК	208,79	0,025	113,05	111,18	0,008	0,03	0	0,03	0,13	0,0163	Култаево / Копылы / Шумки
9310	ВК	Жилой дом	12,83	0,025	113,05	112,93	0,008	0,03	0	0,002	0,13	0,0163	Култаево / Копылы / Шумки
9308	ВК	ВК	52	0,025	113,64	113,05	0,016	0,06	0	0,015	0,26	0,0326	Култаево / Копылы / Шумки
9306	ВК	Жилой дом	15,54	0,025	113,64	114,1	0,008	0,03	0	0,002	0,13	0,0163	Култаево / Копылы / Шумки
9305	ВК	Жилой дом	15,28	0,025	113,64	113,28	0,008	0,03	0	0,002	0,13	0,0163	Култаево / Копылы / Шумки
9301	ВК	Административное здание	16,95	0,025	120,5	121,21	0,008	0,03	0	0,002	0,13	0,0163	Култаево / Копылы / Шумки
9298	ВК	Жилой дом	19,23	0,025	118,5	117,96	0,02	0,07	0	0,007	0,32	0,0407	Култаево / Копылы / Шумки
9296	ВК	Жилой дом	14,21	0,025	118,5	118,38	0,02	0,07	0	0,005	0,32	0,0407	Култаево / Копылы / Шумки
9294	ВК	Жилой дом	18,02	0,025	117,42	117,45	0,02	0,07	0	0,006	0,32	0,0407	Култаево / Копылы / Шумки
9292	ВК	Жилой дом	16,35	0,025	117,42	117,51	0,02	0,07	0	0,006	0,32	0,0407	Култаево / Копылы / Шумки
9290	ВК	Жилой дом	18,71	0,025	116,97	116,97	0,02	0,07	0	0,007	0,32	0,0407	Култаево / Копылы / Шумки
9288	ВК	Жилой дом	13,23	0,025	116,97	117,33	0,02	0,07	0	0,005	0,32	0,0407	Култаево / Копылы / Шумки
9286	ВК	Жилой дом	19,42	0,025	116,76	116,36	0,008	0,03	0	0,003	0,13	0,0163	Култаево / Копылы / Шумки
9284	ВК	Жилой дом	12,79	0,025	116,76	117,13	0,02	0,07	0	0,005	0,32	0,0407	Култаево / Копылы / Шумки
9282	ВК	Жилой дом	17,21	0,025	116,54	116,08	0,02	0,07	0	0,006	0,32	0,0407	Култаево / Копылы / Шумки
9280	ВК	Жилой дом	13,26	0,025	116,54	116,93	0,02	0,07	0	0,005	0,32	0,0407	Култаево / Копылы / Шумки
9278	ВК	Жилой дом	12,42	0,025	116,34	116,7	0,02	0,07	0	0,004	0,32	0,0407	Култаево / Копылы / Шумки
9276	ВК	Жилой дом	17,12	0,025	116,34	115,9	0,02	0,07	0	0,006	0,32	0,0407	Култаево / Копылы / Шумки
9274	ВК	ВК	20,68	0,025	116,54	116,34	0,04	0,14	0	0,015	0,65	0,0815	Култаево / Копылы / Шумки
9272	ВК	ВК	22,08	0,025	116,76	116,54	0,08	0,29	0	0,046	1,88	0,163	Култаево / Копылы / Шумки
9270	ВК	ВК	22,71	0,025	116,97	116,76	0,108	0,39	0	0,095	3,79	0,22	Култаево / Копылы / Шумки
9268	ВК	ВК	21,71	0,025	117,42	116,97	0,148	0,53	0	0,308	12,9	0,3015	Култаево / Копылы / Шумки
9266	ВК	ВК	23,55	0,025	118,5	117,42	0,188	0,68	0	0,532	20,52	0,383	Култаево / Копылы / Шумки
9264	ВК	ВК	15,28	0,025	119,05	118,5	0,228	0,82	0	0,502	29,89	0,4645	Култаево / Копылы / Шумки
9262	ВК	ВК	139,97	0,1	119,05	115,9	0,1781	0,64	0	0,002	0,01	0,0227	Култаево / Копылы / Шумки
9260	ВК	ВК	406,34	0,1	119,74	113,58	1,1228	4,04	0	0,202	0,45	0,143	Култаево / Копылы / Шумки
9259	ВК	Жилой дом	84,88	0,025	117,76	116,08			0		0,13		Култаево / Копылы / Шумки
9257	ВК	Жилой дом	19,64	0,025	117,76	118,31			0		0,13		Култаево / Копылы / Шумки
9255	ВК	Жилой дом	18,94	0,025	117,76	117,2			0		0,13		Култаево / Копылы / Шумки
9253	ВК	ВК	88,94	0,025	117,78	117,76			0		0,39		Култаево / Копылы / Шумки
9251	ВК	ВК	15,35	0,025	117,71	117,78			0		0,39		Култаево / Копылы / Шумки
9249	ВК	Жилой дом	16,59	0,025	117,71	118,19			0		0,13		Култаево / Копылы / Шумки
9247	ВК	ВК	16,42	0,025	117,71	117,71			0		0,52		Култаево / Копылы / Шумки
9245	ВК	Жилой дом	23,52	0,025	117,71	116,82			0		0,13		Култаево / Копылы / Шумки
9243	ВК	ВК	38,52	0,025	117,35	117,71			0		0,65		Култаево / Копылы / Шумки
9241	ВК	Жилой дом	16,55	0,025	117,35	118,04			0		0,13		Култаево / Копылы / Шумки
9239	ВК	Жилой дом	68,31	0,025	123,92	124,75	0,008	0,03	0	0,01	0,13	0,0163	Култаево / Копылы / Шумки
9238	ВК	Жилой дом	64,25	0,025	123,36	123,86	0,008	0,03	0	0,009	0,13	0,0163	Култаево / Копылы / Шумки
9237	ВК	ВК	35,57	0,025	123,92	123,36	0,024	0,09	0	0,015	0,39	0,0489	Култаево / Копылы / Шумки
9236	ВК	ВК	28,92	0,025	124,03	123,92	0,032	0,12	0	0,016	0,52	0,0652	Култаево / Копылы / Шумки
9234	Жилой дом	Жилой дом	33,75	0,025	125,45	125,48	0,008	0,03	0	0,005	0,13	0,0163	Култаево / Копылы / Шумки
9233	ВК	Жилой дом	71,62	0,025	124,03	125,45	0,016	0,06	0	0,02	0,26	0,0326	Култаево / Копылы / Шумки
9231	ВК	ВК	29,17	0,025	123,97	124,03	0,048	0,17	0	0,025	0,77	0,0978	Култаево / Копылы / Шумки
9229	ВК	Жилой дом	70,44	0,025	125,01	126,13	0,008	0,03	0	0,01	0,13	0,0163	Култаево / Копылы / Шумки
9227	ВК	Жилой дом	68,67	0,025	124,71	126,17	0,008	0,03	0	0,01	0,13	0,0163	Култаево / Копылы / Шумки
9225	ВК	Жилой дом	70,6	0,025	124,94	126,12	0,008	0,03	0	0,01	0,13	0,0163	Култаево / Копылы / Шумки
9223	ВК	Жилой дом	66,6	0,025	124,67	125,71	0,008	0,03	0	0,009	0,13	0,0163	Култаево / Копылы / Шумки
9221	ВК	Жилой дом	61,12	0,025	124,51	125,9	0,008	0,03	0	0,009	0,13	0,0163	Култаево / Копылы / Шумки
9219	ВК	Жилой дом	60,58	0,025	124,45	125,78	0,008	0,03	0	0,009	0,13	0,0163	Култаево / Копылы / Шумки
9217	ВК	Жилой дом	58,17	0,025	124,31	125,48	0,008	0,03	0	0,008	0,13	0,0163	Култаево / Копылы / Шумки
9215	ВК	ВК	30,81	0,025	124,45	124,31	0,008	0,03	0	0,004	0,13	0,0163	Култаево / Копылы / Шумки
9213	ВК	ВК	32,32	0,025	124,51	124,45	0,016	0,06	0	0,009	0,26	0,0326	Култаево / Копылы / Шумки
9211	ВК	ВК	26,12	0,025	124,67	124,51	0,024	0,09	0	0,011	0,39	0,0489	Култаево / Копылы / Шумки
9209	ВК	ВК	23,31	0,025	124,94	124,67	0,032	0,12	0	0,013	0,52	0,0652	Култаево / Копылы / Шумки
9207	ВК	ВК	29,66	0,025	124,71	124,94	0,04	0,14	0	0,021	0,65	0,0815	Култаево / Копылы / Шумки
9205	ВК	ВК	19,98	0,025	125,01	124,71	0,048	0,17	0	0,017	0,77	0,0978	Култаево / Копылы / Шумки
9203	ВК	ВК	37,44	0,025	123,97	125,01	0,056	0,2	0	0,037	0,9	0,1141	Култаево / Копылы / Шумки

Sys	Начало участка	Конец участка	Длина участка, м	Внутренний диаметр трубы, м	Геодезическая отметка начала участка, м	Геодезическая отметка конца участка, м	Расход воды на участке, л/с	Расход воды на участке, м3/ч	Утечка на участке, л/с	Потери напора на участке, м	Удельные линейные потери, мм/м	Скорость движения воды на участке, м/с	Поселение
9201	ВК	ВК	163,61	0,025	125,88	123,97	0,104	0,37	0	0,625	3,47	0,2119	Култаево / Копылы / Шумки
9199	ВК	Жилой дом	23,62	0,025	125,7	125,16	0,008	0,03	0	0,003	0,13	0,0163	Култаево / Копылы / Шумки
9198	ВК	Жилой дом	27,03	0,025	125,83	125,28	0,008	0,03	0	0,004	0,13	0,0163	Култаево / Копылы / Шумки
9196	ВК	Жилой дом	24,71	0,025	125,86	125,34	0,008	0,03	0	0,004	0,13	0,0163	Култаево / Копылы / Шумки
9194	ВК	Жилой дом	22,27	0,025	125,53	125,41	0,008	0,03	0	0,003	0,13	0,0163	Култаево / Копылы / Шумки
9192	ВК	Жилой дом	17,68	0,025	125,13	125,03	0,008	0,03	0	0,003	0,13	0,0163	Култаево / Копылы / Шумки
9190	ВК	ВК	21,53	0,025	125,7	125,64	0,192	0,69	0	0,506	21,38	0,3911	Култаево / Копылы / Шумки
9189	ВК	ВК	23,89	0,025	125,83	125,7	0,2	0,72	0	0,608	23,15	0,4074	Култаево / Копылы / Шумки
9187	ВК	ВК	23,3	0,025	125,86	125,83	0,208	0,75	0	0,64	24,99	0,4237	Култаево / Копылы / Шумки
9185	ВК	ВК	36,72	0,025	125,53	125,86	0,216	0,78	0	1,086	26,9	0,44	Култаево / Копылы / Шумки
9183	ВК	ВК	49,3	0,025	125,13	125,53	0,224	0,81	0	1,566	28,88	0,4563	Култаево / Копылы / Шумки
9181	ВК	ВК	93,18	0,025	125,89	125,13	0,232	0,84	0	3,17	30,92	0,4726	Култаево / Копылы / Шумки
9179	ВК	ВК	116,74	0,025	126,43	125	0,008	0,03	0	0,017	0,13	0,0163	Култаево / Копылы / Шумки
9178	ВК	Жилой дом	20,25	0,025	125,89	125,8	0,02	0,07	0	0,007	0,32	0,0407	Култаево / Копылы / Шумки
9176	ВК	Жилой дом	28,81	0,025	126,43	126,13	0,008	0,03	0	0,004	0,13	0,0163	Култаево / Копылы / Шумки
9175	ВК	ВК	42,19	0,025	126,32	126,43	0,016	0,06	0	0,012	0,26	0,0326	Култаево / Копылы / Шумки
9174	ВК	Жилой дом	30,02	0,025	126,32	126,04	0,008	0,03	0	0,004	0,13	0,0163	Култаево / Копылы / Шумки
9172	ВК	ВК	93,76	0,025	125,89	126,32	0,024	0,09	0	0,04	0,39	0,0489	Култаево / Копылы / Шумки
9170	ВК	Многokвартирный жилой дом	21	0,025	124,81	124,33	0,008	0,03	0	0,003	0,13	0,0163	Култаево / Копылы / Шумки
9168	ВК	ВК	26,64	0,025	124,27	124,81	0,008	0,03	0	0,004	0,13	0,0163	Култаево / Копылы / Шумки
9166	ВК	Многokвартирный жило дом	19,06	0,025	124,27	124,45	0,008	0,03	0	0,003	0,13	0,0163	Култаево / Копылы / Шумки
9164	У	ВНС Култаево	27,88	0,1	124,25	123,95	4,5971	16,55	0	0,211	6,88	0,5853	Култаево / Копылы / Шумки
9163	У	У	209,5	0,1	125,47	124,27	0,0008	0	0	0	0	0,0001	Култаево / Копылы / Шумки
9162	ВК	У	206,53	0,1	125,46	124,27	4,5962	16,55	0	1,564	6,88	0,5852	Култаево / Копылы / Шумки
9160	ВК	ВК	424,48	0,025	123,66	125,89	0,276	0,99	0	20,287	43,45	0,5623	Култаево / Копылы / Шумки
9157	ВНС Култаево	У	1,15	0,1	123,95	123,94	4,5971	16,55	0	0,009	6,88	0,5853	Култаево / Копылы / Шумки
9156	ВК	ВК	261,95	0,025	122,91	124,27	0,016	0,06	0	0,074	0,26	0,0326	Култаево / Копылы / Шумки
9154	У	ВК	212,61	0,025	123,94	123,76	0,0358	0,13	0	0,135	0,58	0,073	Култаево / Копылы / Шумки
9152	ВК	Жилой дом	58,73	0,025	121,02	121,66	0,008	0,03	0	0,008	0,13	0,0163	Култаево / Копылы / Шумки
9150	ВК	Жилой дом	61,86	0,025	120,41	121,11	0,008	0,03	0	0,009	0,13	0,0163	Култаево / Копылы / Шумки
9148	ВК	ВК	37,89	0,025	121,02	120,41	0,008	0,03	0	0,005	0,13	0,0163	Култаево / Копылы / Шумки
9146	ВК	ВК	140,33	0,025	123,36	121,02	0,016	0,06	0	0,04	0,26	0,0326	Култаево / Копылы / Шумки
9144	ВК	Жилой дом	31,68	0,025	115,48	115,77	0,008	0,03	0	0,004	0,13	0,0163	Култаево / Копылы / Шумки
9142	ВК	ВК	34,74	0,025	117,01	115,48	0,008	0,03	0	0,005	0,13	0,0163	Култаево / Копылы / Шумки
9140	ВК	ВК	32,27	0,025	118,65	117,01	0,008	0,03	0	0,005	0,13	0,0163	Култаево / Копылы / Шумки
9138	ВК	ВК	156,44	0,025	117,51	118,65	0,008	0,03	0	0,022	0,13	0,0163	Култаево / Копылы / Шумки
9136	ВК	ВК	68,19	0,025	119,14	117,51			0		0,13		Култаево / Копылы / Шумки
9134	ВК	ВК	160,29	0,025	118,47	119,14			0		0,13		Култаево / Копылы / Шумки
9132	ВК	Жилой дом	27,03	0,025	120,01	119,39	0,008	0,03	0	0,004	0,13	0,0163	Култаево / Копылы / Шумки
9130	ВК	Жилой дом	34,89	0,025	120,64	119,9	0,008	0,03	0	0,005	0,13	0,0163	Култаево / Копылы / Шумки
9128	ВК	ВК	67,26	0,025	120,01	120,64	0,008	0,03	0	0,01	0,13	0,0163	Култаево / Копылы / Шумки
9126	ВК	ВК	62,62	0,025	120,05	120,01	0,016	0,06	0	0,018	0,26	0,0326	Култаево / Копылы / Шумки
9124	ВК	ВК	142,75	0,025	122,45	120,05	0,016	0,06	0	0,041	0,26	0,0326	Култаево / Копылы / Шумки
9122	ВК	Жилой дом	20,5	0,025	122,36	122	0,008	0,03	0	0,003	0,13	0,0163	Култаево / Копылы / Шумки
9120	ВК	ВК	115,01	0,025	122,75	122,36	0,008	0,03	0	0,016	0,13	0,0163	Култаево / Копылы / Шумки
9118	ВК	Жилой дом	12,4	0,025	118,53	118,28	0,008	0,03	0	0,002	0,13	0,0163	Култаево / Копылы / Шумки
9115	ВК	ВК	65,54	0,025	116,89	117,04			0		0,9		Култаево / Копылы / Шумки
9114	ВК	Жилой дом	12,72	0,025	118,87	118,58			0		0,13		Култаево / Копылы / Шумки
9112	ВК	ВК	37,68	0,025	116,89	118,87			0		0,13		Култаево / Копылы / Шумки
9110	ВК	ВК	42,61	0,025	116,14	116,89			0		1,03		Култаево / Копылы / Шумки
9108	ВК	Жилой дом	15,24	0,025	114,68	115,68			0		0,13		Култаево / Копылы / Шумки
9106	ВК	Жилой дом	10,48	0,025	114,92	115,36			0		0,13		Култаево / Копылы / Шумки
9104	ВК	Хозяйственно-бытовое строение	8,01	0,025	114,52	114,69			0		0,13		Култаево / Копылы / Шумки
9102	ВК	Жилой дом	25,45	0,025	114,59	115,45			0		0,13		Култаево / Копылы / Шумки
9100	ВК	Жилой дом	17,09	0,025	114,55	115,04			0		0,13		Култаево / Копылы / Шумки
9098	ВК	Хозяйственно-бытовое строение	11,47	0,025	114,95	115,27			0		0,13		Култаево / Копылы / Шумки
9096	ВК	Жилой дом	26,88	0,025	115,36	116,53			0		0,13		Култаево / Копылы / Шумки
9094	ВК	Жилой дом	21,88	0,025	116,02	116,81			0		0,13		Култаево / Копылы / Шумки
9092	ВК	Жилой дом	28,47	0,025	116,34	117,79			0		0,13		Култаево / Копылы / Шумки
9090	ВК	Жилой дом	6,44	0,025	116,21	116,58			0		0,13		Култаево / Копылы / Шумки
9088	ВК	Жилой дом	16,9	0,025	115,73	116,34			0		0,13		Култаево / Копылы / Шумки
9086	ВК	Жилой дом	13,66	0,025	116,14	116,91			0		0,13		Култаево / Копылы / Шумки
9084	ВК	ВК	33,24	0,025	115,73	116,14			0		1,47		Култаево / Копылы / Шумки
9082	ВК	ВК	40,18	0,025	116,21	115,73			0		1,88		Култаево / Копылы / Шумки
9080	ВК	ВК	52,56	0,025	116,34	116,21			0		2,35		Култаево / Копылы / Шумки
9078	ВК	ВК	37,9	0,025	116,02	116,34			0		2,88		Култаево / Копылы / Шумки
9076	ВК	ВК	26,15	0,025	115,36	116,02			0		3,47		Култаево / Копылы / Шумки
9074	ВК	ВК	20,53	0,025	114,95	115,36			0		4,13		Култаево / Копылы / Шумки
9072	ВК	ВК	55,21	0,025	114,55	114,95			0		8,61		Култаево / Копылы / Шумки
9070	ВК	ВК	39,48	0,025	114,59	114,55			0		9,75		Култаево / Копылы / Шумки
9068	ВК	ВК	33,03	0,025	114,52	114,59			0		10,96		Култаево / Копылы / Шумки
9066	ВК	ВК	27,16	0,025	114,92	114,52			0		12,24		Култаево / Копылы / Шумки

Sys	Начало участка	Конец участка	Длина участка, м	Внутренний диаметр трубы, м	Геодезическая отметка начала участка, м	Геодезическая отметка конца участка, м	Расход воды на участке, л/с	Расход воды на участке, м3/ч	Утечка на участке, л/с	Потери напора на участке, м	Удельные линейные потери, мм/м	Скорость движения воды на участке, м/с	Поселение
9064	ВК	ВК	65,01	0,025	114,68	114,92			0		13,59		Култаево / Копылы / Шумки
9062	ВК	ВК	50,41	0,025	115,27	114,68			0		15		Култаево / Копылы / Шумки
9060	ВК	Жилой дом	23,02	0,025	121,64	121,76	0,008	0,03	0	0,003	0,13	0,0163	Култаево / Копылы / Шумки
9057	ВК	ВК	30,58	0,025	121,64	121,38	0,072	0,26	0	0,05	1,47	0,1467	Култаево / Копылы / Шумки
9056	ВК	ВК	23,59	0,025	121,84	121,64	0,08	0,29	0	0,049	1,88	0,163	Култаево / Копылы / Шумки
9055	ВК	Жилой дом	17,53	0,025	121,38	121,48	0,008	0,03	0	0,002	0,13	0,0163	Култаево / Копылы / Шумки
9053	ВК	Жилой дом	33,98	0,025	121,19	121,42	0,008	0,03	0	0,005	0,13	0,0163	Култаево / Копылы / Шумки
9052	ВК	Жилой дом	21,25	0,025	120,94	120,79	0,008	0,03	0	0,003	0,13	0,0163	Култаево / Копылы / Шумки
9050	ВК	ВК	30,39	0,025	121,19	120,94	0,056	0,2	0	0,03	0,9	0,1141	Култаево / Копылы / Шумки
9048	ВК	ВК	21,8	0,025	121,38	121,19	0,064	0,23	0	0,025	1,03	0,1304	Култаево / Копылы / Шумки
9044	ВК	Жилой дом	23,48	0,025	120,95	120,64	0,008	0,03	0	0,003	0,13	0,0163	Култаево / Копылы / Шумки
9042	ВК	Жилой дом	23,83	0,025	121,5	121,33	0,008	0,03	0	0,003	0,13	0,0163	Култаево / Копылы / Шумки
9040	ВК	Жилой дом	27,98	0,025	121,33	121,79	0,008	0,03	0	0,004	0,13	0,0163	Култаево / Копылы / Шумки
9038	ВК	ВК	40,85	0,025	120,95	120,28	0,008	0,03	0	0,006	0,13	0,0163	Култаево / Копылы / Шумки
9037	ВК	ВК	30,16	0,025	121,5	120,95	0,016	0,06	0	0,009	0,26	0,0326	Култаево / Копылы / Шумки
9035	ВК	ВК	48,11	0,025	121,33	121,5	0,024	0,09	0	0,02	0,39	0,0489	Култаево / Копылы / Шумки
9033	ВК	ВК	21,48	0,025	121,16	121,33	0,032	0,12	0	0,012	0,52	0,0652	Култаево / Копылы / Шумки
9030	ВК	ВК	40,02	0,1	121,69	121,16	0,8455	3,04	0	0,012	0,27	0,1077	Култаево / Копылы / Шумки
9028	ВК	ВК	37,42	0,025	119,21	119,96	0,08	0,29	0	0,077	1,88	0,163	Култаево / Копылы / Шумки
9027	ВК	Жилой дом	14,65	0,025	119,21	119,38	0,008	0,03	0	0,002	0,13	0,0163	Култаево / Копылы / Шумки
9025	ВК	ВК	32,85	0,025	119	119,21	0,088	0,32	0	0,085	2,35	0,1793	Култаево / Копылы / Шумки
9023	ВК	Жилой дом	11,68	0,025	119	119	0,008	0,03	0	0,002	0,13	0,0163	Култаево / Копылы / Шумки
9021	ВК	ВК	66,57	0,025	119,26	119	0,096	0,35	0	0,211	2,88	0,1956	Култаево / Копылы / Шумки
9019	ВК	Жилой дом	15,12	0,025	119,26	119,11	0,008	0,03	0	0,002	0,13	0,0163	Култаево / Копылы / Шумки
9017	ВК	ВК	29,7	0,025	119,03	119,26	0,104	0,37	0	0,113	3,47	0,2119	Култаево / Копылы / Шумки
9015	ВК	ВК	88,49	0,025	118,68	119,03	0,104	0,37	0	0,338	3,47	0,2119	Култаево / Копылы / Шумки
9013	ВК	ВК	43,62	0,025	118,68	118,53	0,16	0,58	0	0,72	15	0,3259	Култаево / Копылы / Шумки
9012	ВК	ВК	14,04	0,025	118,91	118,68	0,264	0,95	0	0,615	39,82	0,5378	Култаево / Копылы / Шумки
9010	ВК	ВК	33,86	0,025	114,74	113,64	0,032	0,12	0	0,019	0,52	0,0652	Култаево / Копылы / Шумки
9009	ВК	Жилой дом	13,23	0,025	114,74	115,05	0,008	0,03	0	0,002	0,13	0,0163	Култаево / Копылы / Шумки
9007	ВК	Жилой дом	42,98	0,025	114,74	113,8	0,008	0,03	0	0,006	0,13	0,0163	Култаево / Копылы / Шумки
9006	ВК	ВК	38,9	0,025	116,46	114,74	0,048	0,17	0	0,033	0,77	0,0978	Култаево / Копылы / Шумки
9004	ВК	Жилой дом	20,39	0,025	116,46	116,71	0,008	0,03	0	0,003	0,13	0,0163	Култаево / Копылы / Шумки
9002	ВК	Жилой дом	19,15	0,025	116,46	115,6	0,008	0,03	0	0,003	0,13	0,0163	Култаево / Копылы / Шумки
9000	ВК	ВК	41,15	0,025	118,36	116,46	0,064	0,23	0	0,047	1,03	0,1304	Култаево / Копылы / Шумки
8998	ВК	Жилой дом	12,99	0,025	118,36	118,12	0,008	0,03	0	0,002	0,13	0,0163	Култаево / Копылы / Шумки
8996	ВК	ВК	84,88	0,025	122,45	118,36	0,072	0,26	0	0,137	1,47	0,1467	Култаево / Копылы / Шумки
8994	ВК	Административное здание	56,03	0,025	121,28	122,3			0		1,1		Култаево / Копылы / Шумки
8992	ВК	Дом культуры	54,18	0,025	121,28	121,24			0		0,32		Култаево / Копылы / Шумки
8990	ВК	Жилой дом	39,53	0,025	121,09	121,03			0		0,13		Култаево / Копылы / Шумки
8988	ВК	Жилой дом	30,67	0,025	121,09	121,29			0		0,13		Култаево / Копылы / Шумки
8986	ВК	Жилой дом	18,29	0,025	121,09	121,37			0		0,13		Култаево / Копылы / Шумки
8984	ВК	Жилой дом	16,42	0,025	121,35	121,68			0		0,13		Култаево / Копылы / Шумки
8982	ВК	Жилой дом	12,83	0,025	121,6	121,32			0		0,13		Култаево / Копылы / Шумки
8980	ВК	Жилой дом	16,88	0,025	121,58	121,45			0		0,13		Култаево / Копылы / Шумки
8978	ВК	Жилой дом	24,8	0,025	121,58	121,51			0		0,13		Култаево / Копылы / Шумки
8976	ВК	Жилой дом	10,15	0,025	121,97	121,87			0		0,13		Култаево / Копылы / Шумки
8974	ВК	Жилой дом	20,22	0,025	121,97	122,14			0		0,13		Култаево / Копылы / Шумки
8972	ВК	Жилой дом	15,16	0,025	122,56	122,6			0		0,13		Култаево / Копылы / Шумки
8970	ВК	Жилой дом	26,37	0,025	122,84	122,87			0		0,13		Култаево / Копылы / Шумки
8968	ВК	Жилой дом	18,14	0,025	122,8	122,9			0		0,13		Култаево / Копылы / Шумки
8966	ВК	Жилой дом	15,72	0,025	122,8	122,61			0		0,13		Култаево / Копылы / Шумки
8964	ВК	Жилой дом	17,84	0,025	122,5	122,68			0		0,13		Култаево / Копылы / Шумки
8962	ВК	Жилой дом	22,5	0,025	122,71	122,89			0		0,13		Култаево / Копылы / Шумки
8960	ВК	Жилой дом	22,65	0,025	122,71	122,48			0		0,13		Култаево / Копылы / Шумки
8959	ВК	ВК	28,64	0,025	122,5	122,71			0		2,88		Култаево / Копылы / Шумки
8957	ВК	ВК	22,66	0,025	122,8	122,5			0		3,47		Култаево / Копылы / Шумки
8955	ВК	ВК	21,18	0,025	122,84	122,8			0		8,61		Култаево / Копылы / Шумки
8953	ВК	ВК	17,31	0,025	122,56	122,84			0		9,75		Култаево / Копылы / Шумки
8951	ВК	ВК	34,28	0,025	121,97	122,56			0		10,96		Култаево / Копылы / Шумки
8949	ВК	ВК	24,45	0,025	121,58	121,97			0		13,59		Култаево / Копылы / Шумки
8947	ВК	ВК	22,42	0,025	121,6	121,58			0		16,49		Култаево / Копылы / Шумки
8945	ВК	ВК	24,19	0,025	121,35	121,6			0		18,05		Култаево / Копылы / Шумки
8943	ВК	ВК	44,68	0,025	121,09	121,35			0		19,68		Култаево / Копылы / Шумки
8941	ВК	ВК	24,78	0,025	121,28	121,09			0		24,99		Култаево / Копылы / Шумки
8939	ВК	ВК	123,65	0,025	122	121,28			0		49,87		Култаево / Копылы / Шумки
8937	ВК	Жилой дом	30,45	0,025	121,69	121,63	0,008	0,03	0	0,004	0,13	0,0163	Култаево / Копылы / Шумки
8935	ВК	Жилой дом	33,05	0,025	121,76	121,91	0,008	0,03	0	0,005	0,13	0,0163	Култаево / Копылы / Шумки
8933	ВК	Жилой дом	33,56	0,025	121,84	122,14	0,008	0,03	0	0,005	0,13	0,0163	Култаево / Копылы / Шумки
8931	ВК	Жилой дом	30,64	0,025	122,05	122,33	0,008	0,03	0	0,004	0,13	0,0163	Култаево / Копылы / Шумки
8929	ВК	Жилой дом	27,08	0,025	122,07	122,39	0,008	0,03	0	0,004	0,13	0,0163	Култаево / Копылы / Шумки
8925	ВК	ВК	37,16	0,1	122,07	122,05	0,9575	3,45	0	0,014	0,34	0,1219	Култаево / Копылы / Шумки

Sys	Начало участка	Конец участка	Длина участка, м	Внутренний диаметр трубы, м	Геодезическая отметка начала участка, м	Геодезическая отметка конца участка, м	Расход воды на участке, л/с	Расход воды на участке, м3/ч	Утечка на участке, л/с	Потери напора на участке, м	Удельные линейные потери, мм/м	Скорость движения воды на участке, м/с	Поселение
8923	ВК	ВК	32,7	0,1	122,05	121,84	0,9495	3,42	0	0,012	0,33	0,1209	Култаево / Копылы / Шумки
8921	ВК	ВК	35,76	0,1	121,84	121,76	0,8615	3,1	0	0,011	0,27	0,1097	Култаево / Копылы / Шумки
8919	ВК	ВК	34,23	0,1	121,76	121,69	0,8535	3,07	0	0,01	0,27	0,1087	Култаево / Копылы / Шумки
8917	ВК	Жилой дом	25,26	0,025	119,33	117,84	0,008	0,03	0	0,004	0,13	0,0163	Култаево / Копылы / Шумки
8915	ВК	Жилой дом	29,41	0,025	118,91	118,22	0,008	0,03	0	0,004	0,13	0,0163	Култаево / Копылы / Шумки
8913	ВК	Жилой дом	31,45	0,025	118,53	118,9	0,008	0,03	0	0,004	0,13	0,0163	Култаево / Копылы / Шумки
8911	ВК	Жилой дом	29,65	0,025	119,41	119,93	0,008	0,03	0	0,004	0,13	0,0163	Култаево / Копылы / Шумки
8910	ВК	Жилой дом	39,03	0,025	119,41	118,78	0,008	0,03	0	0,006	0,13	0,0163	Култаево / Копылы / Шумки
8908	ВК	Жилой дом	32,74	0,025	119,23	119,83	0,008	0,03	0	0,005	0,13	0,0163	Култаево / Копылы / Шумки
8906	ВК	Жилой дом	32,64	0,025	119,23	118,65	0,008	0,03	0	0,005	0,13	0,0163	Култаево / Копылы / Шумки
8904	ВК	Жилой дом	28,51	0,025	118,66	119,16	0,008	0,03	0	0,004	0,13	0,0163	Култаево / Копылы / Шумки
8902	ВК	Жилой дом	34,74	0,025	118,66	118,23	0,008	0,03	0	0,005	0,13	0,0163	Култаево / Копылы / Шумки
8900	ВК	Жилой дом	29,57	0,025	118,26	118,79	0,008	0,03	0	0,004	0,13	0,0163	Култаево / Копылы / Шумки
8898	ВК	Жилой дом	35,07	0,025	118,26	117,49	0,008	0,03	0	0,005	0,13	0,0163	Култаево / Копылы / Шумки
8896	ВК	Жилой дом	28,32	0,025	117,94	118,76	0,008	0,03	0	0,004	0,13	0,0163	Култаево / Копылы / Шумки
8894	ВК	Жилой дом	30,9	0,025	117,94	117,23	0,008	0,03	0	0,004	0,13	0,0163	Култаево / Копылы / Шумки
8892	ВК	ВК	78,28	0,025	119,41	119	0,072	0,26	0	0,127	1,47	0,1467	Култаево / Копылы / Шумки
8890	ВК	ВК	120,33	0,1	123,66	124,21	1,5404	5,55	0	0,109	0,83	0,1961	Култаево / Копылы / Шумки
8889	ВК	Многоквартирный жилой дом	22,94	0,025	123,95	124	0,0502	0,18	0	0,02	0,81	0,1023	Култаево / Копылы / Шумки
8887	ВК	Многоквартирный жилой дом	20,22	0,025	122,89	122,86	0,0403	0,15	0	0,014	0,65	0,0821	Култаево / Копылы / Шумки
8885	ВК	ВК	61,47	0,025	123,95	122,89	0,0403	0,15	0	0,044	0,65	0,0821	Култаево / Копылы / Шумки
8883	ВК	ВК	32,85	0,025	123,73	123,95	0,0905	0,33	0	0,091	2,51	0,1844	Култаево / Копылы / Шумки
8881	ВК	Многоквартирный жилой дом	167,49	0,025	123,73	122,23	0,3164	1,14	0	10,465	56,8	0,6445	Култаево / Копылы / Шумки
8879	ВК	ВК	113,46	0,025	124,21	123,73	0,4069	1,46	0	11,635	93,22	0,8289	Култаево / Копылы / Шумки
8875	ВК	ВК	46,46	0,025	119,23	119,41	0,088	0,32	0	0,12	2,35	0,1793	Култаево / Копылы / Шумки
8873	ВК	ВК	45,63	0,025	118,66	119,23	0,104	0,37	0	0,174	3,47	0,2119	Култаево / Копылы / Шумки
8871	ВК	ВК	29,97	0,025	118,26	118,66	0,12	0,43	0	0,284	8,61	0,2445	Култаево / Копылы / Шумки
8869	ВК	ВК	37,29	0,025	117,94	118,26	0,136	0,49	0	0,45	10,96	0,2771	Култаево / Копылы / Шумки
8867	ВК	ВК	50,01	0,025	118,53	117,94	0,152	0,55	0	0,747	13,59	0,3097	Култаево / Копылы / Шумки
8864	ВК	ВК	41,82	0,025	119,33	118,91	0,272	0,98	0	1,942	42,22	0,5541	Култаево / Копылы / Шумки
8861	ВК	Жилой дом	17,57	0,025	122,17	122,49	0,008	0,03	0	0,002	0,13	0,0163	Култаево / Копылы / Шумки
8859	ВК	Жилой дом	11,92	0,025	121,95	121,8	0,008	0,03	0	0,002	0,13	0,0163	Култаево / Копылы / Шумки
8857	ВК	ВК	28,31	0,025	122,17	121,95	0,008	0,03	0	0,004	0,13	0,0163	Култаево / Копылы / Шумки
8855	ВК	ВК	53,21	0,025	121,9	122,17	0,016	0,06	0	0,015	0,26	0,0326	Култаево / Копылы / Шумки
8853	ВК	Жилой дом	25,92	0,025	121,71	121,53	0,008	0,03	0	0,004	0,13	0,0163	Култаево / Копылы / Шумки
8851	ВК	Жилой дом	27,62	0,025	121,9	121,82	0,008	0,03	0	0,004	0,13	0,0163	Култаево / Копылы / Шумки
8848	ВК	ВК	76,78	0,025	121,9	123,03	0,008	0,03	0	0,011	0,13	0,0163	Култаево / Копылы / Шумки
8847	ВК	ВК	24,15	0,025	121,71	121,9	0,032	0,12	0	0,014	0,52	0,0652	Култаево / Копылы / Шумки
8845	ВК	ВК	49,01	0,025	122	121,71	0,04	0,14	0	0,035	0,65	0,0815	Култаево / Копылы / Шумки
8844	ВК	Жилой дом	97,94	0,025	123,03	122,83	0,008	0,03	0	0,014	0,13	0,0163	Култаево / Копылы / Шумки
8841	ВК	Жилой дом	59,47	0,025	122	121,49	0,008	0,03	0	0,008	0,13	0,0163	Култаево / Копылы / Шумки
8839	ВК	Жилой дом	24,06	0,025	122	121,89	0,008	0,03	0	0,003	0,13	0,0163	Култаево / Копылы / Шумки
8837	ВК	ВК	39,51	0,025	122	122	0,056	0,2	0	0,039	0,9	0,1141	Култаево / Копылы / Шумки
8835	ВК	Хозяйственно-бытовое строение	60,1	0,025	122	121,83			0		0,13		Култаево / Копылы / Шумки
8833	ВК	Магазин	47,8	0,025	121,78	123,12	0,0013	0	0	0,001	0,02	0,0026	Култаево / Копылы / Шумки
8831	ВК	Жилой дом	16,29	0,025	122	121,63	0,008	0,03	0	0,002	0,13	0,0163	Култаево / Копылы / Шумки
8828	ВК	ВК	49,8	0,1	122	120,55	1,4706	5,29	0	0,041	0,76	0,1872	Култаево / Копылы / Шумки
8827	ВК	ВК	43,37	0,1	121,78	122	1,4786	5,32	0	0,036	0,76	0,1883	Култаево / Копылы / Шумки
8826	ВК	Жилой дом	79,89	0,025	122	121,22			0		0,13		Култаево / Копылы / Шумки
8824	ВК	Жилой дом	24,01	0,025	122	121,82	0,008	0,03	0	0,003	0,13	0,0163	Култаево / Копылы / Шумки
8822	ВК	ВК	80,45	0,025	122,45	122	0,064	0,23	0	0,091	1,03	0,1304	Култаево / Копылы / Шумки
8820	ВК	ВК	140,94	0,025	121,78	121,48	0,003	0,01	0	0,008	0,05	0,0062	Култаево / Копылы / Шумки
8818	ВК	Жилой дом	37,68	0,025	122,45	120,45	0,008	0,03	0	0,005	0,13	0,0163	Култаево / Копылы / Шумки
8816	ВК	ВК	120,61	0,1	120,55	122,45	0,7053	2,54	0	0,025	0,19	0,0898	Култаево / Копылы / Шумки
8814	ВК	ВК	112,93	0,1	120,55	120,5	0,7653	2,76	0	0,027	0,22	0,0974	Култаево / Копылы / Шумки
8812	ВК	ВК	57,44	0,025	123,76	124	0,0118	0,04	0	0,012	0,19	0,0241	Култаево / Копылы / Шумки
8811	ВК	Производственное здание	17,68	0,025	124	123,59	0,0038	0,01	0	0,001	0,06	0,0077	Култаево / Копылы / Шумки
8809	ВК	Производственное здание	19,09	0,025	124	123,87	0,0081	0,03	0	0,003	0,13	0,0164	Култаево / Копылы / Шумки
8804	ВК	ВК	64,01	0,025	117,04	117,35			0		0,77		Култаево / Копылы / Шумки
8803	ВК	Жилой дом	23,47	0,025	117,04	117,99			0		0,13		Култаево / Копылы / Шумки
8800	ВК	Жилой дом	13,11	0,025	119	119	0,008	0,03	0	0,002	0,13	0,0163	Култаево / Копылы / Шумки
8798	ВК	Жилой дом	16,67	0,025	119	119	0,008	0,03	0	0,002	0,13	0,0163	Култаево / Копылы / Шумки
8795	ВК	Жилой дом	29	0,025	120,94	121,13	0,008	0,03	0	0,004	0,13	0,0163	Култаево / Копылы / Шумки
8793	ВК	Жилой дом	21,56	0,025	120,18	120,23	0,008	0,03	0	0,003	0,13	0,0163	Култаево / Копылы / Шумки
8791	ВК	Жилой дом	21,82	0,025	120,18	120,52	0,008	0,03	0	0,003	0,13	0,0163	Култаево / Копылы / Шумки
8789	ВК	Жилой дом	13,57	0,025	119,63	119,66	0,008	0,03	0	0,002	0,13	0,0163	Култаево / Копылы / Шумки
8787	ВК	Жилой дом	19,64	0,025	119,63	119,91	0,008	0,03	0	0,003	0,13	0,0163	Култаево / Копылы / Шумки
8785	ВК	Жилой дом	20,3	0,025	119,11	119,34	0,008	0,03	0	0,003	0,13	0,0163	Култаево / Копылы / Шумки
8783	ВК	ВК	29,38	0,025	119,63	119,11	0,008	0,03	0	0,004	0,13	0,0163	Култаево / Копылы / Шумки
8782	ВК	ВК	31,88	0,025	120,18	119,63	0,024	0,09	0	0,014	0,39	0,0489	Култаево / Копылы / Шумки
8780	ВК	ВК	39,5	0,025	120,94	120,18	0,04	0,14	0	0,028	0,65	0,0815	Култаево / Копылы / Шумки
8777	ВК	Жилой дом	18,35	0,025	120,57	121,1	0,008	0,03	0	0,003	0,13	0,0163	Култаево / Копылы / Шумки

Sys	Начало участка	Конец участка	Длина участка, м	Внутренний диаметр трубы, м	Геодезическая отметка начала участка, м	Геодезическая отметка конца участка, м	Расход воды на участке, л/с	Расход воды на участке, м3/ч	Утечка на участке, л/с	Потери напора на участке, м	Удельные линейные потери, мм/м	Скорость движения воды на участке, м/с	Поселение
8775	ВК	Жилой дом	17,92	0,025	120,81	121,29	0,008	0,03	0	0,003	0,13	0,0163	Култаево / Копылы / Шумки
8773	ВК	Жилой дом	18,32	0,025	120,12	119,75	0,008	0,03	0	0,003	0,13	0,0163	Култаево / Копылы / Шумки
8771	ВК	Жилой дом	26,85	0,025	120,63	120,14	0,008	0,03	0	0,004	0,13	0,0163	Култаево / Копылы / Шумки
8769	ВК	Жилой дом	20,3	0,025	120,81	120,22	0,008	0,03	0	0,003	0,13	0,0163	Култаево / Копылы / Шумки
8767	ВК	Жилой дом	13,66	0,025	120,57	120,18	0,008	0,03	0	0,002	0,13	0,0163	Култаево / Копылы / Шумки
8765	ВК	ВК	53,65	0,025	120,81	120,57	0,016	0,06	0	0,015	0,26	0,0326	Култаево / Копылы / Шумки
8763	ВК	ВК	63,25	0,025	120,63	120,81	0,032	0,12	0	0,036	0,52	0,0652	Култаево / Копылы / Шумки
8761	ВК	ВК	39,58	0,025	120,12	120,63	0,04	0,14	0	0,028	0,65	0,0815	Култаево / Копылы / Шумки
8759	ВК	ВК	79,15	0,025	120,35	120,12	0,048	0,17	0	0,067	0,77	0,0978	Култаево / Копылы / Шумки
8757	ВК	Жилой дом	19,07	0,025	120,35	120,13	0,008	0,03	0	0,003	0,13	0,0163	Култаево / Копылы / Шумки
8755	ВК	ВК	16,95	0,025	120,52	120,35	0,056	0,2	0	0,017	0,9	0,1141	Култаево / Копылы / Шумки
8753	ВК	Жилой дом	12,63	0,025	120,52	120,75	0,008	0,03	0	0,002	0,13	0,0163	Култаево / Копылы / Шумки
8751	ВК	ВК	64,41	0,025	120,47	120,52	0,064	0,23	0	0,073	1,03	0,1304	Култаево / Копылы / Шумки
8749	ВК	Жилой дом	14,09	0,025	120,47	120,33	0,008	0,03	0	0,002	0,13	0,0163	Култаево / Копылы / Шумки
8747	ВК	ВК	43,14	0,025	119,96	120,47	0,072	0,26	0	0,07	1,47	0,1467	Култаево / Копылы / Шумки
8745	ВК	Жилой дом	16,23	0,025	119,96	119,95	0,008	0,03	0	0,002	0,13	0,0163	Култаево / Копылы / Шумки
8743	ВК	Жилой дом	18,89	0,025	120,54	120,65	0,008	0,03	0	0,003	0,13	0,0163	Култаево / Копылы / Шумки
8741	ВК	Жилой дом	11,25	0,025	120,66	120,57	0,008	0,03	0	0,002	0,13	0,0163	Култаево / Копылы / Шумки
8739	ВК	Жилой дом	26,76	0,025	120,84	120,97	0,008	0,03	0	0,004	0,13	0,0163	Култаево / Копылы / Шумки
8737	ВК	Жилой дом	15,74	0,025	121,3	121,21	0,008	0,03	0	0,002	0,13	0,0163	Култаево / Копылы / Шумки
8735	ВК	Жилой дом	16,5	0,025	121,9	121,73	0,008	0,03	0	0,002	0,13	0,0163	Култаево / Копылы / Шумки
8733	ВК	Жилой дом	18,2	0,025	121,9	121,98	0,008	0,03	0	0,003	0,13	0,0163	Култаево / Копылы / Шумки
8731	ВК	Жилой дом	19,77	0,025	122,45	122,22	0,008	0,03	0	0,003	0,13	0,0163	Култаево / Копылы / Шумки
8729	ВК	Жилой дом	21,01	0,025	122,45	122,72	0,008	0,03	0	0,003	0,13	0,0163	Култаево / Копылы / Шумки
8727	ВК	ВК	14,85	0,025	120,66	120,54	0,008	0,03	0	0,002	0,13	0,0163	Култаево / Копылы / Шумки
8725	ВК	ВК	21,01	0,025	120,84	120,66	0,016	0,06	0	0,006	0,26	0,0326	Култаево / Копылы / Шумки
8723	ВК	ВК	37,48	0,025	121,3	120,84	0,024	0,09	0	0,016	0,39	0,0489	Култаево / Копылы / Шумки
8721	ВК	ВК	32,52	0,025	121,9	121,3	0,032	0,12	0	0,018	0,52	0,0652	Култаево / Копылы / Шумки
8719	ВК	ВК	32,7	0,025	122,45	121,9	0,048	0,17	0	0,028	0,77	0,0978	Култаево / Копылы / Шумки
8717	ВК	ВК	80,19	0,025	123,52	122,45	0,064	0,23	0	0,091	1,03	0,1304	Култаево / Копылы / Шумки
8715	ВК	Жилой дом	20,52	0,025	121,91	122,47	0,008	0,03	0	0,003	0,13	0,0163	Култаево / Копылы / Шумки
8713	ВК	Жилой дом	24,64	0,025	121,64	121,37	0,008	0,03	0	0,003	0,13	0,0163	Култаево / Копылы / Шумки
8711	ВК	Жилой дом	24,19	0,025	121	121	0,008	0,03	0	0,003	0,13	0,0163	Култаево / Копылы / Шумки
8709	ВК	Жилой дом	25,23	0,025	121	121	0,008	0,03	0	0,004	0,13	0,0163	Култаево / Копылы / Шумки
8707	ВК	Жилой дом	23,77	0,025	121	121	0,008	0,03	0	0,003	0,13	0,0163	Култаево / Копылы / Шумки
8705	ВК	Жилой дом	18,79	0,025	120,48	120,3	0,008	0,03	0	0,003	0,13	0,0163	Култаево / Копылы / Шумки
8703	ВК	ВК	82,66	0,025	121	120,48	0,008	0,03	0	0,012	0,13	0,0163	Култаево / Копылы / Шумки
8701	ВК	ВК	33,66	0,025	121	121	0,016	0,06	0	0,01	0,26	0,0326	Култаево / Копылы / Шумки
8699	ВК	ВК	40,47	0,025	121	121	0,024	0,09	0	0,017	0,39	0,0489	Култаево / Копылы / Шумки
8697	ВК	ВК	34,69	0,025	121,64	121	0,032	0,12	0	0,02	0,52	0,0652	Култаево / Копылы / Шумки
8695	ВК	ВК	42,69	0,025	121,91	121,64	0,04	0,14	0	0,03	0,65	0,0815	Култаево / Копылы / Шумки
8693	ВК	ВК	20,12	0,025	122	121,91	0,048	0,17	0	0,017	0,77	0,0978	Култаево / Копылы / Шумки
8690	ВК	ВК	28,48	0,1	122,29	122	1,0215	3,68	0	0,012	0,38	0,1301	Култаево / Копылы / Шумки
8689	ВК	ВК	25,23	0,1	122	122	0,9735	3,5	0	0,01	0,35	0,124	Култаево / Копылы / Шумки
8687	ВК	Жилой дом	21,08	0,025	123,43	123,41			0		0,13		Култаево / Копылы / Шумки
8685	ВК	Жилой дом	20,79	0,025	123,43	123,25			0		0,13		Култаево / Копылы / Шумки
8683	ВК	Жилой дом	20,93	0,025	123,96	124,23			0		0,13		Култаево / Копылы / Шумки
8681	ВК	Жилой дом	15,72	0,025	124,17	123,84			0		0,13		Култаево / Копылы / Шумки
8679	ВК	Жилой дом	19,38	0,025	123,91	124,45			0		0,13		Култаево / Копылы / Шумки
8677	ВК	Жилой дом	17,07	0,025	123,66	123,33			0		0,13		Култаево / Копылы / Шумки
8675	ВК	Жилой дом	21,59	0,025	123,66	123,49			0		0,13		Култаево / Копылы / Шумки
8673	ВК	Жилой дом	21,18	0,025	123,19	123,31			0		0,13		Култаево / Копылы / Шумки
8671	ВК	Жилой дом	24,58	0,025	123,11	123,14			0		0,13		Култаево / Копылы / Шумки
8669	ВК	Жилой дом	18,55	0,025	123,08	123,02			0		0,13		Култаево / Копылы / Шумки
8667	ВК	ВК	27,14	0,025	123,11	123,08			0		0,13		Култаево / Копылы / Шумки
8665	ВК	ВК	14,3	0,025	123,19	123,11			0		0,26		Култаево / Копылы / Шумки
8663	ВК	ВК	22,94	0,025	123,66	123,19			0		0,39		Култаево / Копылы / Шумки
8661	ВК	ВК	36,18	0,025	123,91	123,66			0		0,65		Култаево / Копылы / Шумки
8659	ВК	ВК	19,98	0,025	124,17	123,91			0		0,77		Култаево / Копылы / Шумки
8657	ВК	ВК	22,28	0,025	123,96	124,17			0		0,9		Култаево / Копылы / Шумки
8655	ВК	ВК	35,28	0,025	123,43	123,96			0		1,03		Култаево / Копылы / Шумки
8653	ВК	ВК	35,38	0,025	122,71	123,43			0		1,88		Култаево / Копылы / Шумки
8651	ВК	Жилой дом	26,34	0,025	122	122	0,008	0,03	0	0,004	0,13	0,0163	Култаево / Копылы / Шумки
8650	ВК	Жилой дом	41,05	0,025	122,29	122,38	0,008	0,03	0	0,006	0,13	0,0163	Култаево / Копылы / Шумки
8648	ВК	Жилой дом	43,13	0,025	122,84	123,07	0,008	0,03	0	0,006	0,13	0,0163	Култаево / Копылы / Шумки
8646	ВК	Жилой дом	27,92	0,025	123,52	123,98	0,008	0,03	0	0,004	0,13	0,0163	Култаево / Копылы / Шумки
8644	ВК	Жилой дом	18,77	0,025	123,56	123,93	0,008	0,03	0	0,003	0,13	0,0163	Култаево / Копылы / Шумки
8642	ВК	Жилой дом	19,98	0,025	123,74	123,94	0,008	0,03	0	0,003	0,13	0,0163	Култаево / Копылы / Шумки
8640	ВК	Жилой дом	10,28	0,025	123,91	123,87	0,008	0,03	0	0,001	0,13	0,0163	Култаево / Копылы / Шумки
8637	ВК	ВК	64,51	0,1	124,21	123,91	1,1335	4,08	0	0,033	0,46	0,1443	Култаево / Копылы / Шумки
8636	ВК	ВК	47,95	0,1	123,91	123,74	1,1255	4,05	0	0,024	0,45	0,1433	Култаево / Копылы / Шумки
8634	ВК	ВК	37,8	0,1	123,74	123,56	1,1175	4,02	0	0,019	0,45	0,1423	Култаево / Копылы / Шумки

Sys	Начало участка	Конец участка	Длина участка, м	Внутренний диаметр трубы, м	Геодезическая отметка начала участка, м	Геодезическая отметка конца участка, м	Расход воды на участке, л/с	Расход воды на участке, м3/ч	Утечка на участке, л/с	Потери напора на участке, м	Удельные линейные потери, мм/м	Скорость движения воды на участке, м/с	Поселение
8632	ВК	ВК	42,89	0,1	123,56	123,52	1,1095	3,99	0	0,021	0,44	0,1413	Култаево / Копылы / Шумки
8630	ВК	ВК	33,72	0,1	123,52	122,84	1,0375	3,74	0	0,014	0,39	0,1321	Култаево / Шумки
8628	ВК	ВК	28,9	0,1	122,84	122,29	1,0295	3,71	0	0,012	0,38	0,1311	Култаево / Копылы / Шумки
8625	ВК	ВК	30,93	0,1	122	122,07	0,9655	3,48	0	0,012	0,34	0,1229	Култаево / Копылы / Шумки
8624	ВК	Жилой дом	17,41	0,025	118,63	118,31	0,008	0,03	0	0,002	0,13	0,0163	Култаево / Копылы / Шумки
8622	ВК	ВК	89,13	0,025	118,63	118,53	0,008	0,03	0	0,013	0,13	0,0163	Култаево / Копылы / Шумки
8621	ВК	ВК	28,6	0,025	119,07	118,63	0,016	0,06	0	0,008	0,26	0,0326	Култаево / Копылы / Шумки
8619	ВК	ВК	41,35	0,025	119	119	0,016	0,06	0	0,012	0,26	0,0326	Култаево / Копылы / Шумки
8617	ВК	Жилой дом	31,56	0,025	118,47	118,62	0,008	0,03	0	0,004	0,13	0,0163	Култаево / Копылы / Шумки
8615	ВК	Жилой дом	37,02	0,025	119,04	119,4	0,008	0,03	0	0,005	0,13	0,0163	Култаево / Копылы / Шумки
8613	ВК	Жилой дом	36,28	0,025	119,07	119,42	0,008	0,03	0	0,005	0,13	0,0163	Култаево / Копылы / Шумки
8611	ВК	Жилой дом	30,92	0,025	119	119	0,008	0,03	0	0,004	0,13	0,0163	Култаево / Копылы / Шумки
8609	ВК	Жилой дом	33,5	0,025	119	119	0,008	0,03	0	0,005	0,13	0,0163	Култаево / Копылы / Шумки
8606	ВК	ВК	56,72	0,025	119,04	118,47	0,008	0,03	0	0,008	0,13	0,0163	Култаево / Копылы / Шумки
8604	ВК	ВК	37,74	0,025	119,07	119,04	0,016	0,06	0	0,011	0,26	0,0326	Култаево / Копылы / Шумки
8602	ВК	ВК	63,5	0,025	119	119,07	0,04	0,14	0	0,045	0,65	0,0815	Култаево / Копылы / Шумки
8600	ВК	ВК	38,62	0,025	119	119	0,064	0,23	0	0,044	1,03	0,1304	Култаево / Копылы / Шумки
8598	ВК	Жилой дом	13,7	0,025	110,2	109,99			0		0,13		Култаево / Копылы / Шумки
8596	ВК	ВК	43,36	0,025	110,05	110,2			0		0,13		Култаево / Копылы / Шумки
8594	ВК	ВК	190,17	0,025	113,58	109,9			0		0,65		Култаево / Копылы / Шумки
8592	ВК	ВК	273,63	0,1	113,58	109,27	1,1228	4,04	0	0,136	0,45	0,143	Култаево / Копылы / Шумки
8591	ВК	Образовательное учреждение	52,3	0,025	122,03	122,16	0,0641	0,23	0	0,059	1,03	0,1306	Култаево / Копылы / Шумки
8589	ВК	ВК	320,94	0,1	120,5	119,74	0,7573	2,73	0	0,076	0,22	0,0964	Култаево / Копылы / Шумки
8588	ВК	Жилой дом	37,71	0,025	119,74	117,36	0,008	0,03	0	0,005	0,13	0,0163	Култаево / Копылы / Шумки
8586	ВК	Жилой дом	19,23	0,025	114,89	114,36	0,008	0,03	0	0,003	0,13	0,0163	Култаево / Копылы / Шумки
8585	ВК	Жилой дом	15	0,025	115,29	114,51	0,008	0,03	0	0,002	0,13	0,0163	Култаево / Копылы / Шумки
8583	ВК	Жилой дом	15,61	0,025	115,29	115,45	0,02	0,07	0	0,006	0,32	0,0407	Култаево / Копылы / Шумки
8581	ВК	Жилой дом	13,83	0,025	114,89	115,14	0,02	0,07	0	0,005	0,32	0,0407	Култаево / Копылы / Шумки
8577	ВК	Жилой дом	20,86	0,025	114,71	114,36	0,02	0,07	0	0,007	0,32	0,0407	Култаево / Копылы / Шумки
8575	ВК	Жилой дом	13,7	0,025	114,71	114,86	0,008	0,03	0	0,002	0,13	0,0163	Култаево / Копылы / Шумки
8574	ВК	Многоквартирный жилой дом	14,79	0,025	114,08	114,32	0,0101	0,04	0	0,003	0,16	0,0205	Култаево / Копылы / Шумки
8572	ВК	Жилой дом	21,53	0,025	109,82	110,07			0		0,13		Култаево / Копылы / Шумки
8570	ВК	ВК	58,08	0,025	109,39	109,82			0		0,13		Култаево / Копылы / Шумки
8568	ВК	Жилой дом	45,88	0,025	109,39	109,59			0		0,13		Култаево / Копылы / Шумки
8566	ВК	Жилой дом	16,68	0,025	109,14	109,37			0		0,13		Култаево / Копылы / Шумки
8563	ВК	ВК	39,07	0,025	114,71	114,08	0,0101	0,04	0	0,007	0,16	0,0205	Култаево / Копылы / Шумки
8560	ВК	ВК	27,89	0,025	114,89	114,71	0,0381	0,14	0	0,019	0,61	0,0775	Култаево / Копылы / Шумки
8559	ВК	ВК	30,31	0,025	115,29	114,89	0,0661	0,24	0	0,036	1,07	0,1346	Култаево / Копылы / Шумки
8557	ВК	ВК	36,9	0,025	115,9	115,29	0,0941	0,34	0	0,111	2,75	0,1916	Култаево / Копылы / Шумки
8555	ВК	ВК	164,14	0,025	115,9	119,74	0,084	0,3	0	0,381	2,11	0,1712	Култаево / Копылы / Шумки
8553	ВК	Многоквартирный жилой дом	89,37	0,025	119,74	123,36	0,0533	0,19	0	0,085	0,86	0,1085	Култаево / Копылы / Шумки
8551	ВК	ВК	84,68	0,1	122,68	119,74	0,3427	1,23	0	0,003	0,03	0,0436	Култаево / Копылы / Шумки
8549	ВК	Многоквартирный жилой дом	28,83	0,025	122,68	122,26	0,113	0,41	0	0,134	4,21	0,2302	Култаево / Копылы / Шумки
8547	ВК	Многоквартирный жилой дом	66,58	0,025	122,68	124,25	0,0378	0,14	0	0,045	0,61	0,0771	Култаево / Копылы / Шумки
8545	ВК	Многоквартирный жилой дом	91,63	0,025	124,09	124,25	0,0356	0,13	0	0,058	0,57	0,0725	Култаево / Копылы / Шумки
8543	ВК	Церковь	19,09	0,025	124,09	124,45	0,0193	0,07	0	0,007	0,31	0,0394	Култаево / Копылы / Шумки
8541	ВК	ВК	123,17	0,025	124,09	122,03	0,0128	0,05	0	0,028	0,21	0,0262	Култаево / Копылы / Шумки
8539	ВК	ВК	43,87	0,025	122,44	122,03	0,0512	0,18	0	0,04	0,83	0,1044	Култаево / Копылы / Шумки
8537	ВК	ВК	79,44	0,025	121,49	122,44	0,1153	0,42	0	0,386	4,42	0,235	Култаево / Копылы / Шумки
8535	ВК	ЦТП-2	46,94	0,025	120,61	120,02	0,0821	0,3	0	0,103	2	0,1672	Култаево / Копылы / Шумки
8533	ВК	Детский сад	47,12	0,025	120,61	120,62	0,0456	0,16	0	0,038	0,74	0,0928	Култаево / Копылы / Шумки
8531	ВК	ВК	71,69	0,025	122,25	120,61	0,1277	0,46	0	0,765	9,7	0,2601	Култаево / Копылы / Шумки
8529	ВК	ВК	137,46	0,1	121,49	122,25	0,5338	1,92	0	0,017	0,11	0,068	Култаево / Копылы / Шумки
8526	ВК	Многоквартирный жилой дом	54,54	0,025	117,03	116,84	0,0617	0,22	0	0,06	1	0,1257	Култаево / Копылы / Шумки
8524	ВК	Спортивное сооружение	31,28	0,025	117,03	116,88	0,008	0,03	0	0,004	0,13	0,0163	Култаево / Копылы / Шумки
8522	ВК	ВК	120,94	0,025	117,62	117,03	0,0697	0,25	0	0,182	1,37	0,142	Култаево / Копылы / Шумки
8520	ВК	Жилой дом	77,64	0,025	128,41	131,58	0,008	0,03	0	0,011	0,13	0,0163	Култаево / Копылы / Шумки
8519	ВК	Жилой дом	6,76	0,025	129,34	129,65	0,008	0,03	0	0,001	0,13	0,0163	Култаево / Копылы / Шумки
8517	ВК	ВК	31,28	0,025	128,78	129,34	0,008	0,03	0	0,004	0,13	0,0163	Култаево / Копылы / Шумки
8515	ВК	Жилой дом	14,83	0,025	128,78	129,47	0,008	0,03	0	0,002	0,13	0,0163	Култаево / Копылы / Шумки
8513	ВК	ВК	19,38	0,025	128,41	128,78	0,016	0,06	0	0,006	0,26	0,0326	Култаево / Копылы / Шумки
8511	ВК	Жилой дом	15,4	0,025	127,56	127,89	0,008	0,03	0	0,002	0,13	0,0163	Култаево / Копылы / Шумки
8509	ВК	Жилой дом	10,9	0,025	126,44	126,47	0,008	0,03	0	0,002	0,13	0,0163	Култаево / Копылы / Шумки
8507	ВК	Жилой дом	14,23	0,025	124,32	124,84	0,008	0,03	0	0,002	0,13	0,0163	Култаево / Копылы / Шумки
8505	ВК	ВК	34,64	0,025	126,44	124,32	0,008	0,03	0	0,005	0,13	0,0163	Култаево / Копылы / Шумки
8503	ВК	ВК	32,33	0,025	127,56	126,44	0,016	0,06	0	0,009	0,26	0,0326	Култаево / Копылы / Шумки
8501	ВК	ВК	19,8	0,025	128,41	127,56	0,024	0,09	0	0,008	0,39	0,0489	Култаево / Копылы / Шумки
8499	ВК	ВК	27,73	0,025	128,47	128,41	0,048	0,17	0	0,024	0,77	0,0978	Култаево / Копылы / Шумки
8497	ВК	Жилой дом	11,2	0,025	128,47	129,03	0,008	0,03	0	0,002	0,13	0,0163	Култаево / Копылы / Шумки
8495	ВК	ВК	20,93	0,025	128,55	128,47	0,056	0,2	0	0,021	0,9	0,1141	Култаево / Копылы / Шумки
8493	ВК	Жилой дом	19,8	0,025	130,94	131,17	0,008	0,03	0	0,003	0,13	0,0163	Култаево / Копылы / Шумки
8491	ВК	ВК	26,81	0,025	130,43	130,94	0,008	0,03	0	0,004	0,13	0,0163	Култаево / Копылы / Шумки

Sys	Начало участка	Конец участка	Длина участка, м	Внутренний диаметр трубы, м	Геодезическая отметка начала участка, м	Геодезическая отметка конца участка, м	Расход воды на участке, л/с	Расход воды на участке, м3/ч	Утечка на участке, л/с	Потери напора на участке, м	Удельные линейные потери, мм/м	Скорость движения воды на участке, м/с	Поселение
8489	ВК	Жилой дом	18,13	0,025	130,43	130,19	0,008	0,03	0	0,003	0,13	0,0163	Култаево / Копылы / Шумки
8487	ВК	ВК	51,73	0,025	128,89	130,43	0,016	0,06	0	0,015	0,26	0,0326	Култаево / Копылы / Шумки
8485	ВК	Жилой дом	19,06	0,025	128,89	128,94	0,008	0,03	0	0,003	0,13	0,0163	Култаево / Копылы / Шумки
8483	ВК	ВК	8,59	0,025	128,55	128,89	0,024	0,09	0	0,004	0,39	0,0489	Култаево / Копылы / Шумки
8481	ВК	Жилой дом	11,94	0,025	128,55	127,94	0,008	0,03	0	0,002	0,13	0,0163	Култаево / Копылы / Шумки
8479	ВК	ВК	19,47	0,025	128,48	128,55	0,088	0,32	0	0,05	2,35	0,1793	Култаево / Копылы / Шумки
8477	ВК	ВК	8,29	0,025	128,47	128,48	0,088	0,32	0	0,021	2,35	0,1793	Култаево / Копылы / Шумки
8475	ВК	Жилой дом	7,37	0,025	126,87	127	0,008	0,03	0	0,001	0,13	0,0163	Култаево / Копылы / Шумки
8473	ВК	Жилой дом	16,64	0,025	128,51	128,9	0,008	0,03	0	0,002	0,13	0,0163	Култаево / Копылы / Шумки
8471	ВК	Жилой дом	13,05	0,025	128,17	128,84	0,008	0,03	0	0,002	0,13	0,0163	Култаево / Копылы / Шумки
8469	ВК	ВК	26,32	0,025	128,51	128,17	0,008	0,03	0	0,004	0,13	0,0163	Култаево / Копылы / Шумки
8467	ВК	ВК	47,87	0,025	128	128,51	0,016	0,06	0	0,014	0,26	0,0326	Култаево / Копылы / Шумки
8465	ВК	Жилой дом	24,51	0,025	127,03	128,21	0,008	0,03	0	0,003	0,13	0,0163	Култаево / Копылы / Шумки
8463	ВК	Жилой дом	21,8	0,025	126,13	126,91	0,008	0,03	0	0,003	0,13	0,0163	Култаево / Копылы / Шумки
8460	ВК	ВК	29,99	0,1	126,87	128,47	0,12	0,43	0	0	0,01	0,0153	Култаево / Копылы / Шумки
8459	ВК	ВК	54,11	0,1	122,65	126,87	0,128	0,46	0	0	0,01	0,0163	Култаево / Копылы / Шумки
8457	ВК	ВК	27,29	0,1	128	127,03	0,016	0,06	0	0	0	0,002	Култаево / Копылы / Шумки
8456	ВК	ВК	38,74	0,1	128,47	128	0,032	0,12	0	0	0	0,0041	Култаево / Копылы / Шумки
8454	ВК	ВК	45,21	0,1	127,03	126,13	0,008	0,03	0	0	0	0,001	Култаево / Копылы / Шумки
8450	ВК	Жилой дом	19,12	0,025	115,64	116,77			0		0,13		Култаево / Копылы / Шумки
8448	ВК	Жилой дом	16,97	0,025	115,27	116,08			0		0,13		Култаево / Копылы / Шумки
8446	ВК	ВК	31	0,025	115,64	115,27			0		16,49		Култаево / Копылы / Шумки
8444	ВК	ВК	66,78	0,025	115,24	115,64			0		18,05		Култаево / Копылы / Шумки
8441	ВК	ВК	142,24	0,1	115,24	120	0,608	2,19	0	0,023	0,14	0,0774	Култаево / Копылы / Шумки
8440	ВК	ВК	23,61	0,1	115,83	115,24	0,608	2,19	0	0,004	0,14	0,0774	Култаево / Копылы / Шумки
8439	ВК	Жилой дом	22,86	0,025	120,28	120,08	0,008	0,03	0	0,003	0,13	0,0163	Култаево / Копылы / Шумки
8437	ВК	ВК	329,99	0,1	121,16	121	0,8135	2,93	0	0,09	0,25	0,1036	Култаево / Копылы / Шумки
8435	ВК	Многokвартирный жилой дом	47,32	0,025	119,71	120,69	0,0612	0,22	0	0,051	0,99	0,1246	Култаево / Копылы / Шумки
8433	ВК	Жилой дом	30,1	0,025	119,71	119,02	0,008	0,03	0	0,004	0,13	0,0163	Култаево / Копылы / Шумки
8431	ВК	Жилой дом	25,84	0,025	118,98	118,87	0,02	0,07	0	0,009	0,32	0,0407	Култаево / Копылы / Шумки
8429	ВК	ВК	41,57	0,025	118,98	119,33	0,28	1,01	0	2,044	44,69	0,5704	Култаево / Копылы / Шумки
8428	ВК	ВК	40,4	0,025	119,6	118,98	0,3	1,08	0	2,274	51,17	0,6112	Култаево / Копылы / Шумки
8426	ВК	ВК	36,18	0,025	119,71	119,6	0,3	1,08	0	2,037	51,17	0,6112	Култаево / Копылы / Шумки
8424	ВК	ВК	49,45	0,025	120	119,71	0,3692	1,33	0	4,186	76,96	0,7521	Култаево / Копылы / Шумки
8422	ВК	Жилой дом	18,53	0,025	118,56	118,06	0,008	0,03	0	0,003	0,13	0,0163	Култаево / Копылы / Шумки
8420	ВК	Жилой дом	21,8	0,025	117,99	117,6	0,008	0,03	0	0,003	0,13	0,0163	Култаево / Копылы / Шумки
8418	ВК	ВК	31,06	0,025	118,56	117,99	0,008	0,03	0	0,004	0,13	0,0163	Култаево / Копылы / Шумки
8416	ВК	ВК	39,01	0,025	119,25	118,56	0,016	0,06	0	0,011	0,26	0,0326	Култаево / Копылы / Шумки
8414	ВК	Жилой дом	26,1	0,025	120	120	0,02	0,07	0	0,009	0,32	0,0407	Култаево / Копылы / Шумки
8412	ВК	Жилой дом	26,51	0,025	120	120	0,02	0,07	0	0,009	0,32	0,0407	Култаево / Копылы / Шумки
8410	ВК	Жилой дом	27,51	0,025	120	120	0,02	0,07	0	0,01	0,32	0,0407	Култаево / Копылы / Шумки
8408	ВК	Жилой дом	27,13	0,025	120	120	0,02	0,07	0	0,01	0,32	0,0407	Култаево / Копылы / Шумки
8406	ВК	Жилой дом	29,11	0,025	120	119,87	0,02	0,07	0	0,01	0,32	0,0407	Култаево / Копылы / Шумки
8404	ВК	Жилой дом	31,68	0,025	119,91	119,48	0,02	0,07	0	0,011	0,32	0,0407	Култаево / Копылы / Шумки
8402	ВК	Жилой дом	31,25	0,025	119,52	118,96	0,008	0,03	0	0,004	0,13	0,0163	Култаево / Копылы / Шумки
8400	ВК	Жилой дом	17,15	0,025	115,83	116,36	0,02	0,07	0	0,006	0,32	0,0407	Култаево / Копылы / Шумки
8398	ВК	Жилой дом	16,19	0,025	116,01	116,75	0,008	0,03	0	0,002	0,13	0,0163	Култаево / Копылы / Шумки
8396	ВК	Жилой дом	16,28	0,025	115,68	116,51	0,02	0,07	0	0,006	0,32	0,0407	Култаево / Копылы / Шумки
8394	ВК	Жилой дом	15,59	0,025	115,94	116,64	0,02	0,07	0	0,006	0,32	0,0407	Култаево / Копылы / Шумки
8392	ВК	Жилой дом	17,68	0,025	116,39	116,96	0,02	0,07	0	0,006	0,32	0,0407	Култаево / Копылы / Шумки
8389	ВК	ВК	32,64	0,025	119,52	119,91	0,0485	0,17	0	0,028	0,78	0,0988	Култаево / Копылы / Шумки
8388	ВК	ВК	29,24	0,025	119,25	119,52	0,0565	0,2	0	0,029	0,91	0,1151	Култаево / Копылы / Шумки
8386	ВК	ВК	31,96	0,025	119,91	120	0,0285	0,1	0	0,016	0,46	0,0581	Култаево / Копылы / Шумки
8384	ВК	ВК	31,77	0,025	120	120	0,0085	0,03	0	0,005	0,14	0,0174	Култаево / Копылы / Шумки
8382	ВК	ВК	31,58	0,025	120	120	0,0115	0,04	0	0,006	0,19	0,0234	Култаево / Копылы / Шумки
8380	ВК	ВК	28,15	0,025	120	120	0,0315	0,11	0	0,016	0,51	0,0641	Култаево / Копылы / Шумки
8378	ВК	ВК	29,74	0,025	120	120	0,0515	0,19	0	0,027	0,83	0,1049	Култаево / Копылы / Шумки
8376	ВК	ВК	17,27	0,025	120	120	0,0715	0,26	0	0,027	1,45	0,1456	Култаево / Копылы / Шумки
8374	ВК	ВК	29,49	0,1	116,01	115,83	0,628	2,26	0	0,005	0,15	0,08	Култаево / Копылы / Шумки
8372	ВК	ВК	25,67	0,1	115,68	116,01	0,636	2,29	0	0,004	0,16	0,081	Култаево / Копылы / Шумки
8370	ВК	ВК	30,53	0,1	115,94	115,68	0,656	2,36	0	0,006	0,17	0,0835	Култаево / Копылы / Шумки
8368	ВК	ВК	30,63	0,1	116,39	115,94	0,676	2,43	0	0,006	0,18	0,0861	Култаево / Копылы / Шумки
8366	ВК	ВК	28,93	0,1	115,33	116,39	0,696	2,51	0	0,006	0,18	0,0886	Култаево / Копылы / Шумки
8363	ВК	ВК	90,27	0,025	118,1	119,25	0,0725	0,26	0	0,149	1,5	0,1477	Култаево / Копылы / Шумки
8361	ВК	ВК	23,17	0,1	118,1	117,64	0,868	3,12	0	0,007	0,28	0,1105	Култаево / Копылы / Шумки
8360	ВК	Спортивное учреждение	15,91	0,025	121,48	121,39	0,003	0,01	0	0,001	0,05	0,0062	Култаево / Копылы / Шумки
8357	ВК	ВК	224,06	0,1	121	121,78	1,483	5,34	0	0,189	0,77	0,1888	Култаево / Копылы / Шумки
8356	ВК	Многokвартирный жилой дом	43,66	0,025	121	121	0,0634	0,23	0	0,049	1,02	0,1292	Култаево / Копылы / Шумки
8354	ВК	ВК	196,1	0,1	120	121	0,1673	0,6	0	0,002	0,01	0,0213	Култаево / Копылы / Шумки
8353	ВК	ВК	316,4	0,1	121,49	121	0,5656	2,04	0	0,044	0,13	0,072	Култаево / Копылы / Шумки
8351	ВК	ВК	100,68	0,1	120,57	121,49	1,2147	4,37	0	0,058	0,52	0,1547	Култаево / Копылы / Шумки
8350	ВК	ВК	87,51	0,1	118,1	120,57	1,2147	4,37	0	0,051	0,52	0,1547	Култаево / Копылы / Шумки

Sys	Начало участка	Конец участка	Длина участка, м	Внутренний диаметр трубы, м	Геодезическая отметка начала участка, м	Геодезическая отметка конца участка, м	Расход воды на участке, л/с	Расход воды на участке, м3/ч	Утечка на участке, л/с	Потери напора на участке, м	Удельные линейные потери, мм/м	Скорость движения воды на участке, м/с	Поселение
8348	ВК	Образовательное учреждение	52,87	0,025	122,44	122,16	0,0641	0,23	0	0,06	1,03	0,1306	Култаево / Копылы / Шумки
8346	ВК	ВК	174,12	0,1	117,64	115,02	0,86	3,1	0	0,052	0,27	0,1095	Култаево / Копылы / Шумки
8345	ВК	Жилой дом	32,65	0,025	114,46	115,7	0,008	0,03	0	0,005	0,13	0,0163	Култаево / Копылы / Шумки
8343	ВК	Жилой дом	37,33	0,025	115,02	115,69	0,008	0,03	0	0,005	0,13	0,0163	Култаево / Копылы / Шумки
8341	ВК	ВК	147,06	0,1	118,1	117,62	0,0697	0,25	0	0,001	0	0,0089	Култаево / Копылы / Шумки
8340	ВК	ВК	410,9	0,1	117,62	113,1			0		0		Култаево / Копылы / Шумки
8338	ВК	ВК	507,83	0,1	113,1	114,46	0,008	0,03	0	0	0	0,001	Култаево / Копылы / Шумки
8333	ВК	ВК	279,09	0,1	115,02	122,65	0,128	0,46	0	0,002	0,01	0,0163	Култаево / Копылы / Шумки
8331	Копылы Сквaziна №2423	ОК	5,59	0,1	123,35	123,57	0	0	0	0	0	0	Култаево / Копылы / Шумки
8329	Копылы Сквaziна №2476	ОК	5,61	0,1	126,06	125,73	0	0	0	0	0	0	Култаево / Копылы / Шумки
8326	ВК	Жилой дом	25,83	0,025	114,8	116,57	0,008	0,03	0	0,004	0,13	0,0163	Култаево / Копылы / Шумки
8323	ВК	ВК	30,29	0,1	114,8	115,33	0,716	2,58	0	0,006	0,19	0,0912	Култаево / Копылы / Шумки
8322	ВК	ВК	142,76	0,1	115,02	114,8	0,724	2,61	0	0,031	0,2	0,0922	Култаево / Копылы / Шумки
8321	ВК	Жилой дом	16,46	0,025	115,33	115,92	0,02	0,07	0	0,006	0,32	0,0407	Култаево / Копылы / Шумки
8319	ВК	Жилой дом	19,47	0,025	117,64	116,99	0,008	0,03	0	0,003	0,13	0,0163	Култаево / Копылы / Шумки
8317	ВК	У	252,7	0,1	126,13	132,63			0		0,11		Култаево / Копылы / Шумки
8315	ВК	Жилой дом	21,83	0,025	137,94	138,58	0,008	0,03	0	0,003	0,13	0,0163	Култаево / Копылы / Шумки
8313	ВК	Жилой дом	19,91	0,025	138,1	137,65	0,008	0,03	0	0,003	0,13	0,0163	Култаево / Копылы / Шумки
8311	ВК	Жилой дом	16,53	0,025	138,05	137,73	0,008	0,03	0	0,002	0,13	0,0163	Култаево / Копылы / Шумки
8309	ВК	Жилой дом	15,6	0,025	138,1	138,38	0,008	0,03	0	0,002	0,13	0,0163	Култаево / Копылы / Шумки
8307	ВК	Жилой дом	21,35	0,025	138,21	137,89	0,008	0,03	0	0,003	0,13	0,0163	Култаево / Копылы / Шумки
8305	ВК	Жилой дом	12,4	0,025	138,21	138,46	0,008	0,03	0	0,002	0,13	0,0163	Култаево / Копылы / Шумки
8303	ВК	Жилой дом	22,73	0,025	138,34	138,14	0,008	0,03	0	0,003	0,13	0,0163	Култаево / Копылы / Шумки
8301	ВК	Жилой дом	12,1	0,025	138,34	138,62	0,008	0,03	0	0,002	0,13	0,0163	Култаево / Копылы / Шумки
8299	ВК	Жилой дом	14,98	0,025	138,4	138,38	0,008	0,03	0	0,002	0,13	0,0163	Култаево / Копылы / Шумки
8297	ВК	Жилой дом	20,46	0,025	138,6	138,24	0,008	0,03	0	0,003	0,13	0,0163	Култаево / Копылы / Шумки
8295	ВК	Жилой дом	12,35	0,025	138,6	138,81	0,008	0,03	0	0,002	0,13	0,0163	Култаево / Копылы / Шумки
8293	ВК	Жилой дом	10,85	0,025	138,86	139,07	0,008	0,03	0	0,002	0,13	0,0163	Култаево / Копылы / Шумки
8291	ВК	Жилой дом	19,3	0,025	138,86	138,51	0,008	0,03	0	0,003	0,13	0,0163	Култаево / Копылы / Шумки
8289	ВК	Жилой дом	11,52	0,025	139,18	139,39	0,008	0,03	0	0,002	0,13	0,0163	Култаево / Копылы / Шумки
8287	ВК	Жилой дом	22,42	0,025	139,18	138,76	0,008	0,03	0	0,003	0,13	0,0163	Култаево / Копылы / Шумки
8285	ВК	ВК	33,21	0,025	138,05	137,94	0,128	0,46	0	0,356	9,75	0,2608	Култаево / Копылы / Шумки
8283	ВК	ВК	14,89	0,025	138,1	138,05	0,136	0,49	0	0,179	10,96	0,2771	Култаево / Копылы / Шумки
8281	ВК	ВК	27,57	0,025	138,21	138,1	0,152	0,55	0	0,412	13,59	0,3097	Култаево / Копылы / Шумки
8279	ВК	ВК	20,83	0,025	138,34	138,21	0,168	0,6	0	0,378	16,49	0,3422	Култаево / Копылы / Шумки
8277	ВК	ВК	16,91	0,025	138,34	138,34	0,184	0,66	0	0,366	19,68	0,3748	Култаево / Копылы / Шумки
8275	ВК	ВК	17,81	0,025	138,6	138,4	0,192	0,69	0	0,419	21,38	0,3911	Култаево / Копылы / Шумки
8273	ВК	ВК	24,17	0,025	138,86	138,6	0,208	0,75	0	0,664	24,99	0,4237	Култаево / Копылы / Шумки
8271	ВК	ВК	26,11	0,025	139,18	138,86	0,224	0,81	0	0,829	28,88	0,4563	Култаево / Копылы / Шумки
8269	ВК	ВК	20,36	0,025	139,4	139,18	0,24	0,86	0	0,74	33,04	0,4889	Култаево / Копылы / Шумки
8267	ВК	ВК	92,56	0,025	137,19	139,4	0,24	0,86	0	3,364	33,04	0,4889	Култаево / Копылы / Шумки
8265	ВК	Жилой дом	26,16	0,025	136,79	135,96	0,008	0,03	0	0,004	0,13	0,0163	Култаево / Копылы / Шумки
8263	ВК	Жилой дом	22,95	0,025	136,77	135,95	0,008	0,03	0	0,003	0,13	0,0163	Култаево / Копылы / Шумки
8261	ВК	Жилой дом	13,09	0,025	136,77	136,95	0,008	0,03	0	0,002	0,13	0,0163	Култаево / Копылы / Шумки
8259	ВК	Жилой дом	10,86	0,025	136,7	137,04	0,008	0,03	0	0,002	0,13	0,0163	Култаево / Копылы / Шумки
8257	ВК	Жилой дом	10,88	0,025	136,79	137,24	0,008	0,03	0	0,002	0,13	0,0163	Култаево / Копылы / Шумки
8255	ВК	Жилой дом	8,64	0,025	136,82	137,01	0,008	0,03	0	0,001	0,13	0,0163	Култаево / Копылы / Шумки
8253	ВК	Жилой дом	11,51	0,025	137,05	137,27	0,008	0,03	0	0,002	0,13	0,0163	Култаево / Копылы / Шумки
8251	ВК	ВК	26,18	0,025	137,81	138,28	0,056	0,2	0	0,026	0,9	0,1141	Култаево / Копылы / Шумки
8249	ВК	ВК	50,67	0,025	137,61	137,81	0,072	0,26	0	0,082	1,47	0,1467	Култаево / Копылы / Шумки
8247	ВК	ВК	22,41	0,025	136,85	136,39	0,024	0,09	0	0,01	0,39	0,0489	Култаево / Копылы / Шумки
8245	ВК	ВК	21,17	0,025	137,28	136,85	0,04	0,14	0	0,015	0,65	0,0815	Култаево / Копылы / Шумки
8243	ВК	ВК	15,91	0,025	137,61	137,28	0,056	0,2	0	0,016	0,9	0,1141	Култаево / Копылы / Шумки
8241	ВК	ВК	14,51	0,025	137,48	137,61	0,136	0,49	0	0,175	10,96	0,2771	Култаево / Копылы / Шумки
8239	ВК	ВК	33,33	0,025	137,18	137,48	0,136	0,49	0	0,402	10,96	0,2771	Култаево / Копылы / Шумки
8237	ВК	ВК	23,55	0,025	136,89	137,18	0,152	0,55	0	0,352	13,59	0,3097	Култаево / Копылы / Шумки
8235	ВК	ВК	23,38	0,025	136,56	136,89	0,168	0,6	0	0,424	16,49	0,3422	Култаево / Копылы / Шумки
8233	ВК	ВК	26,35	0,025	136,24	136,56	0,184	0,66	0	0,57	19,68	0,3748	Култаево / Копылы / Шумки
8231	ВК	ВК	49,78	0,025	136,25	136,24	0,2	0,72	0	1,268	23,15	0,4074	Култаево / Копылы / Шумки
8228	ВК	ВК	64,57	0,025	136,77	136,25	0,216	0,78	0	1,91	26,9	0,44	Култаево / Копылы / Шумки
8227	ВК	ВК	26,99	0,025	136,7	136,77	0,232	0,84	0	0,918	30,92	0,4726	Култаево / Копылы / Шумки
8225	ВК	ВК	21,96	0,025	136,79	136,7	0,24	0,86	0	0,798	33,04	0,4889	Култаево / Копылы / Шумки
8223	ВК	ВК	25,46	0,025	136,82	136,79	0,256	0,92	0	1,05	37,49	0,5215	Култаево / Копылы / Шумки
8221	ВК	ВК	27,53	0,025	137,05	136,82	0,264	0,95	0	1,206	39,82	0,5378	Култаево / Копылы / Шумки
8219	ВК	ВК	36,25	0,025	137,19	137,05	0,272	0,98	0	1,684	42,22	0,5541	Култаево / Копылы / Шумки
8217	ВК	ВК	231,38	0,1	132,63	137,19	0,512	1,84	0	0,027	0,11	0,0652	Култаево / Копылы / Шумки
8214	ВК	Жилой дом	35,57	0,025	140,35	141,53	0,008	0,03	0	0,005	0,13	0,0163	Култаево / Копылы / Шумки
8213	ВК	Жилой дом	24,65	0,025	140,35	139,76	0,008	0,03	0	0,004	0,13	0,0163	Култаево / Копылы / Шумки
8211	ВК	Жилой дом	22,34	0,025	139,93	139,07	0,008	0,03	0	0,003	0,13	0,0163	Култаево / Копылы / Шумки
8209	ВК	Жилой дом	11,17	0,025	139,93	140,31	0,008	0,03	0	0,002	0,13	0,0163	Култаево / Копылы / Шумки
8207	ВК	Жилой дом	19,03	0,025	139,48	138,91	0,008	0,03	0	0,003	0,13	0,0163	Култаево / Копылы / Шумки
8205	ВК	Жилой дом	14,4	0,025	139,48	139,9	0,008	0,03	0	0,002	0,13	0,0163	Култаево / Копылы / Шумки

Sys	Начало участка	Конец участка	Длина участка, м	Внутренний диаметр трубы, м	Геодезическая отметка начала участка, м	Геодезическая отметка конца участка, м	Расход воды на участке, л/с	Расход воды на участке, м3/ч	Утечка на участке, л/с	Потери напора на участке, м	Удельные линейные потери, мм/м	Скорость движения воды на участке, м/с	Поселение
8203	ВК	Жилой дом	20,03	0,025	139,28	138,68	0,008	0,03	0	0,003	0,13	0,0163	Култаево / Копылы / Шумки
8201	ВК	Жилой дом	16,66	0,025	139,28	139,75	0,008	0,03	0	0,002	0,13	0,0163	Култаево / Копылы / Шумки
8199	ВК	Жилой дом	15,11	0,025	139,01	138,93	0,008	0,03	0	0,002	0,13	0,0163	Култаево / Копылы / Шумки
8197	ВК	Жилой дом	17,57	0,025	139,01	139,61	0,008	0,03	0	0,002	0,13	0,0163	Култаево / Копылы / Шумки
8195	ВК	Жилой дом	16,6	0,025	138,92	138,68	0,008	0,03	0	0,002	0,13	0,0163	Култаево / Копылы / Шумки
8193	ВК	Жилой дом	15,56	0,025	138,92	139,18	0,008	0,03	0	0,002	0,13	0,0163	Култаево / Копылы / Шумки
8191	ВК	Жилой дом	16,97	0,025	138,31	137,98	0,008	0,03	0	0,002	0,13	0,0163	Култаево / Копылы / Шумки
8189	ВК	Жилой дом	16,51	0,025	138,31	138,98	0,008	0,03	0	0,002	0,13	0,0163	Култаево / Копылы / Шумки
8187	ВК	Жилой дом	15,09	0,025	137,94	137,66	0,008	0,03	0	0,002	0,13	0,0163	Култаево / Копылы / Шумки
8185	ВК	ВК	19,13	0,025	139,93	140,35	0,016	0,06	0	0,005	0,26	0,0326	Култаево / Копылы / Шумки
8183	ВК	ВК	23,16	0,025	139,48	139,93	0,032	0,12	0	0,013	0,52	0,0652	Култаево / Копылы / Шумки
8181	ВК	ВК	23,22	0,025	139,28	139,48	0,048	0,17	0	0,02	0,77	0,0978	Култаево / Копылы / Шумки
8179	ВК	ВК	24,47	0,025	139,01	139,28	0,064	0,23	0	0,028	1,03	0,1304	Култаево / Копылы / Шумки
8177	ВК	ВК	29,01	0,025	138,92	139,01	0,08	0,29	0	0,06	1,88	0,163	Култаево / Копылы / Шумки
8175	ВК	ВК	24,45	0,025	138,31	138,92	0,096	0,35	0	0,077	2,88	0,1956	Култаево / Копылы / Шумки
8173	ВК	ВК	30,59	0,025	137,94	138,31	0,112	0,4	0	0,139	4,13	0,2282	Култаево / Копылы / Шумки
8171	ВК	Жилой дом	15,29	0,025	138,2	137,91	0,008	0,03	0	0,002	0,13	0,0163	Култаево / Копылы / Шумки
8169	ВК	Жилой дом	18,54	0,025	138,31	137,96	0,008	0,03	0	0,003	0,13	0,0163	Култаево / Копылы / Шумки
8167	ВК	Жилой дом	20,49	0,025	138,83	138,09	0,008	0,03	0	0,003	0,13	0,0163	Култаево / Копылы / Шумки
8165	ВК	Жилой дом	15,29	0,025	139,77	139,23	0,008	0,03	0	0,002	0,13	0,0163	Култаево / Копылы / Шумки
8163	ВК	Жилой дом	15,28	0,025	138,22	138,39	0,008	0,03	0	0,002	0,13	0,0163	Култаево / Копылы / Шумки
8161	ВК	Жилой дом	15,12	0,025	138,27	138,11	0,008	0,03	0	0,002	0,13	0,0163	Култаево / Копылы / Шумки
8159	ВК	Жилой дом	15,38	0,025	138,28	138,15	0,008	0,03	0	0,002	0,13	0,0163	Култаево / Копылы / Шумки
8157	ВК	Жилой дом	15,6	0,025	137,81	137,74	0,008	0,03	0	0,002	0,13	0,0163	Култаево / Копылы / Шумки
8155	ВК	Жилой дом	13,7	0,025	137,81	137,91	0,008	0,03	0	0,002	0,13	0,0163	Култаево / Копылы / Шумки
8153	ВК	Жилой дом	13,5	0,025	137,61	137,8	0,008	0,03	0	0,002	0,13	0,0163	Култаево / Копылы / Шумки
8151	ВК	Жилой дом	22,31	0,025	136,39	136,21	0,008	0,03	0	0,003	0,13	0,0163	Култаево / Копылы / Шумки
8149	ВК	Жилой дом	14,23	0,025	136,39	136,65	0,008	0,03	0	0,002	0,13	0,0163	Култаево / Копылы / Шумки
8147	ВК	Жилой дом	20,83	0,025	136,39	136,15	0,008	0,03	0	0,003	0,13	0,0163	Култаево / Копылы / Шумки
8145	ВК	Жилой дом	17,47	0,025	136,85	136,66	0,008	0,03	0	0,002	0,13	0,0163	Култаево / Копылы / Шумки
8143	ВК	Жилой дом	17,5	0,025	136,85	137,12	0,008	0,03	0	0,002	0,13	0,0163	Култаево / Копылы / Шумки
8141	ВК	Жилой дом	15,65	0,025	137,28	137,48	0,008	0,03	0	0,002	0,13	0,0163	Култаево / Копылы / Шумки
8139	ВК	Жилой дом	14,85	0,025	137,28	137,17	0,008	0,03	0	0,002	0,13	0,0163	Култаево / Копылы / Шумки
8137	ВК	Жилой дом	14,5	0,025	137,18	136,89	0,008	0,03	0	0,002	0,13	0,0163	Култаево / Копылы / Шумки
8135	ВК	Жилой дом	18,02	0,025	137,18	137,46	0,008	0,03	0	0,003	0,13	0,0163	Култаево / Копылы / Шумки
8133	ВК	Жилой дом	17,54	0,025	136,89	136,64	0,008	0,03	0	0,002	0,13	0,0163	Култаево / Копылы / Шумки
8131	ВК	Жилой дом	11,26	0,025	136,89	137,05	0,008	0,03	0	0,002	0,13	0,0163	Култаево / Копылы / Шумки
8129	ВК	Жилой дом	16,29	0,025	136,56	136,35	0,008	0,03	0	0,002	0,13	0,0163	Култаево / Копылы / Шумки
8127	ВК	Жилой дом	12,59	0,025	136,56	136,74	0,008	0,03	0	0,002	0,13	0,0163	Култаево / Копылы / Шумки
8125	ВК	Жилой дом	15,33	0,025	136,24	136,03	0,008	0,03	0	0,002	0,13	0,0163	Култаево / Копылы / Шумки
8123	ВК	Жилой дом	13,95	0,025	136,24	136,45	0,008	0,03	0	0,002	0,13	0,0163	Култаево / Копылы / Шумки
8121	ВК	Жилой дом	30,07	0,025	136,25	136,72	0,008	0,03	0	0,004	0,13	0,0163	Култаево / Копылы / Шумки
8119	ВК	Жилой дом	19,39	0,025	136,25	136,09	0,008	0,03	0	0,003	0,13	0,0163	Култаево / Копылы / Шумки
8117	ВК	ВК	33,38	0,025	139,22	139,77	0,008	0,03	0	0,005	0,13	0,0163	Култаево / Копылы / Шумки
8114	ВК	ВК	40,69	0,025	139,22	138,83	0,024	0,09	0	0,017	0,39	0,0489	Култаево / Копылы / Шумки
8113	ВК	ВК	39,43	0,025	138,22	139,22	0,032	0,12	0	0,022	0,52	0,0652	Култаево / Копылы / Шумки
8112	ВК	ВК	23,46	0,025	138,31	138,2	0,008	0,03	0	0,003	0,13	0,0163	Култаево / Копылы / Шумки
8110	ВК	ВК	21,6	0,025	138,83	138,31	0,016	0,06	0	0,006	0,26	0,0326	Култаево / Копылы / Шумки
8107	ВК	ВК	15,29	0,025	138,27	138,22	0,04	0,14	0	0,011	0,65	0,0815	Култаево / Копылы / Шумки
8105	ВК	ВК	11,88	0,025	138,28	138,27	0,048	0,17	0	0,01	0,77	0,0978	Култаево / Копылы / Шумки
8103	ВК	ВК	1286,77	0,1	111,53	113,1	0,008	0,03	0	0,001	0	0,001	Култаево / Копылы / Шумки
8102	Шумки Скважина №3231	ОК	10,46	0,1	109,76	109,7	0,005	0,02	0	0	0	0,0006	Култаево / Копылы / Шумки
8100	Шумки Скважина №3230	ОК	6,78	0,1	111,2	111,23	0,003	0,01	0	0	0	0,0004	Култаево / Копылы / Шумки
26740	У	Уз	0,81	0,1	124,27	124,27	0	0	0	0	0	0	Култаево / Копылы / Шумки
26741	РЧВ	ОК	1,35	0,1			0	0		0	0	0	Култаево / Копылы / Шумки
26742	ОК	У	1,06	0,1			0	0		0	0	0	Култаево / Копылы / Шумки
26744	Уз	РЧВ	1,65	0,1			0	0		0	0	0	Култаево / Копылы / Шумки
27078	Косотуриха Скважина №276	ВК	575,21	0,1	153,11	150,37	1,7316	6,23	0	0,653	1,03	0,2205	Култаево / Копылы / Шумки
27086	У	ВК	695,77	0,1	123,53	132,63	0,512	1,84	0	0,08	0,11	0,0652	Култаево / Копылы / Шумки
27089	ВК	ВК	188,87	0,16	123,66	124,28	0,9022	3,25	0	0,006	0,03	0,0449	Култаево / Копылы / Шумки
27091	ВК	ВК	178,54	0,16	124,28	122,5	0,9022	3,25	0	0,006	0,03	0,0449	Култаево / Копылы / Шумки
27093	ВК	ВК	283,15	0,16	122,5	117,08	0,9022	3,25	0	0,009	0,03	0,0449	Култаево / Копылы / Шумки
27094	ВК	У	946	0,16	114,45	123,53	0,8942	3,22	0	0,029	0,03	0,0445	Култаево / Копылы / Шумки
27096	У	У	39,42	0,16	123,94	123,63	1,8426	6,63	0	0,005	0,11	0,0916	Култаево / Копылы / Шумки
27098	У	У	357,39	0,16	123,63	122,53	1,8426	6,63	0	0,041	0,11	0,0916	Култаево / Копылы / Шумки
27100	У	ВК	176,43	0,16	122,53	119,14	1,8426	6,63	0	0,02	0,11	0,0916	Култаево / Копылы / Шумки
27101	У	У	953,94	0,16	123,53	114,47	0,3822	1,38	0	0,004	0	0,019	Култаево / Копылы / Шумки
27102	ВК	ВК	137,3	0,16	117,08	114,45	0,8942	3,22	0	0,004	0,03	0,0445	Култаево / Копылы / Шумки
27103	ВК	ВК	65,51	0,025	117,08	117,51	0,008	0,03	0	0,009	0,13	0,0163	Култаево / Копылы / Шумки
27105	ВК	ВК	1227,87	0,16	119,14	118,1	2,2248	8,01	0	0,202	0,15	0,1107	Култаево / Копылы / Шумки
27106	ВК	ВК	234,42	0,1	109,27	109,16	1,1228	4,04	0	0,117	0,45	0,143	Култаево / Копылы / Шумки
27109	ВК	ВК	106,62	0,025	109,27	109,87	0	0	0	0	0	0	Култаево / Копылы / Шумки

Sys	Начало участка	Конец участка	Длина участка, м	Внутренний диаметр трубы, м	Геодезическая отметка начала участка, м	Геодезическая отметка конца участка, м	Расход воды на участке, л/с	Расход воды на участке, м3/ч	Утечка на участке, л/с	Потери напора на участке, м	Удельные линейные потери, мм/м	Скорость движения воды на участке, м/с	Поселение
27111	БК	У	47,86	0,025	109,87	109,63	0	0	0	0	0	0	Култаево / Копылы / Шумки
27112	У		63,14	0,025	109,63	110	0	0	0	0	0	0	Култаево / Копылы / Шумки
27115	У		33,43	0,025	109,63	109,77	0	0	0	0	0	0	Култаево / Копылы / Шумки
27117	БК	ПГ	9,54	0,025	109,87	109,9	0	0	0	0	0	0	Култаево / Копылы / Шумки
27119	ПГ	БК	43,74	0,025	109,9	109,7	0	0	0	0	0	0	Култаево / Копылы / Шумки
27121	БК		79,66	0,025	109,7	109,03	0	0	0	0	0	0	Култаево / Копылы / Шумки
27123	БК		13,79	0,025	109,7	109,85	0	0	0	0	0	0	Култаево / Копылы / Шумки
27125	ПГ		24,08	0,025	109,9	109,71	0	0	0	0	0	0	Култаево / Копылы / Шумки
27127	БК	БК	38,84	0,1	122,25	122,16	0,4061	1,46	0	0,002	0,05	0,0517	Култаево / Копылы / Шумки
27129	БК	БК	33,1	0,1	122,16	120,82	0,4061	1,46	0	0,002	0,05	0,0517	Култаево / Копылы / Шумки
27131	БК	БК	35,09	0,1	120,82	119,39	0,4061	1,46	0	0,002	0,05	0,0517	Култаево / Копылы / Шумки
27133	БК	БК	117,84	0,1	119,39	119,12	0,4061	1,46	0	0,007	0,05	0,0517	Култаево / Копылы / Шумки
27135	БК	БК	8,59	0,1	119,12	119,12	0,4061	1,46	0	0	0,05	0,0517	Култаево / Копылы / Шумки
27136	БК	БК	18,83	0,1	119,12	119,05	0,4061	1,46	0	0,001	0,05	0,0517	Култаево / Копылы / Шумки
27138	БК		151,86	0,025	116,34	115,1	0	0	0	0	0	0	Култаево / Копылы / Шумки
27140	БК	БК	87,76	0,1	122,45	122,37	0,5613	2,02	0	0,012	0,12	0,0715	Култаево / Копылы / Шумки
27142	БК	БК	38,49	0,1	122,37	122,65	0,5613	2,02	0	0,005	0,12	0,0715	Култаево / Копылы / Шумки
27144	БК	БК	46,36	0,1	122,65	122,77	0,5613	2,02	0	0,006	0,12	0,0715	Култаево / Копылы / Шумки
27146	БК	У	171,73	0,1	122,77	121,56	0,5613	2,02	0	0,023	0,12	0,0715	Култаево / Копылы / Шумки
27148	У	БК	23,9	0,1	121,56	122,18	0,5613	2,02	0	0,003	0,12	0,0715	Култаево / Копылы / Шумки
27149	БК	БК	86,46	0,1	122,18	124,09	0,5613	2,02	0	0,012	0,12	0,0715	Култаево / Копылы / Шумки
27150	БК	БК	121,95	0,1	124,09	122,68	0,4935	1,78	0	0,013	0,1	0,0628	Култаево / Копылы / Шумки
27151	БК	БК	400,03	0,025	111,31	108,63	0,024	0,09	0	0,17	0,39	0,0489	Култаево / Копылы / Шумки
9383	БК	Жилой дом	18,84	0,025	112,07	111,78	0,02	0,07	0	0,007	0,32	0,0407	Култаево / Копылы / Шумки
10190	БК 86	Жилой дом	15,98	0,025	173,02	172,28	0,0056	0,02	0	0,001	0,09	0,0113	Курашим
10192	БК 85	Жилой дом	19,86	0,05	173,04	171,88	0,0111	0,04	0	0	0,01	0,0057	Курашим
10195	БК 81	Уз	145,66	0,1418	176,82	168,68	0	0	0	0	0	0	Курашим
10198	БК 55	БК 53	14,44	0,1418	183,72	183,86	0,0444	0,16	0	0	0	0,0028	Курашим
10200	БК 53	БК 57	44,94	0,1418	183,86	183,68	0,0333	0,12	0	0	0	0,0021	Курашим
10203	БК 64	Хозяйственно-бытовое строение	37,83	0,05	183,1	183	0,0111	0,04	0	0	0,01	0,0057	Курашим
10204	БК 64	Уз 64	66,78	0,1418	183,1	183,09	0,0222	0,08	0	0	0	0,0014	Курашим
10205	БК 57	БК 64	219,11	0,1418	183,68	183,1	0,0333	0,12	0	0	0	0,0021	Курашим
10206	БК 57	БК 81	443,9	0,1418	183,68	176,82	0	0	0	0	0	0	Курашим
10209	БК 87	Жилой дом	21,59	0,025	172,3	171,49	0,0056	0,02	0	0,002	0,09	0,0113	Курашим
10210	БК 83	БК 87	67,63	0,0974	176,02	172,3	0,0056	0,02	0	0	0	0,0007	Курашим
10213	Курашим СКВ №39600	Уз 1	281,4	0,0442	198,83	194,12	0,0058	0,02	0	0,003	0,01	0,0038	Курашим
10215	Курашим СКВ №43652	Уз 1	23,49	0,0442	194,34	194,12	0	0	0	0	0	0	Курашим
10216	Уз 1	БК 1	124,73	0,0442	194,12	191,64	0,0058	0,02	0	0,001	0,01	0,0038	Курашим
10219	БК 3	БК 9	145,08	0,0974	190,47	188,71	0,2064	0,74	0	0,002	0,01	0,0277	Курашим
10221	БК 9	БК 14	32,91	0,0974	188,71	188,06	0,3595	1,29	0	0,001	0,04	0,0482	Курашим
10223	БК 14	Многokвартирный жилой дом	58,42	0,05	188,06	189,05	0,0111	0,04	0	0,001	0,01	0,0057	Курашим
10225	БК 14	БК 15	24,02	0,0974	188,06	187,65	0,3484	1,25	0	0,001	0,04	0,0468	Курашим
10227	БК 15	Многokвартирный жилой дом	13,7	0,05	187,65	187,41	0,0111	0,04	0	0	0,01	0,0057	Курашим
10229	БК 15	Уз 30	50,12	0,0974	187,65	186,23	0,3373	1,21	0	0,002	0,04	0,0453	Курашим
10231	Уз 30	Уз 20	46,39	0,0974	186,23	186,65	0,0111	0,04	0	0	0	0,0015	Курашим
10233	Уз 20	Многokвартирный жилой дом	14,31	0,05	186,65	186,08	0,0111	0,04	0	0	0,01	0,0057	Курашим
10235	Уз 30	БК 48	94,04	0,0974	186,23	184,1	0,6778	2,44	0	0,028	0,3	0,091	Курашим
10237	БК 48	Школа	49,9	0,05	184,1	181,7	0,0111	0,04	0	0,001	0,01	0,0057	Курашим
10239	БК 37	Уз 30	23,68	0,0974	186,11	186,23	0,3516	1,27	0	0,001	0,04	0,0472	Курашим
10241	БК 37	БК 41	18,1	0,0974	186,11	185,47	0,0111	0,04	0	0	0	0,0015	Курашим
10243	БК 41	Магазин	8,1	0,05	185,47	185,36	0,0111	0,04	0	0	0,01	0,0057	Курашим
10245	БК 21	БК 37	81,76	0,0974	187,2	186,11	0,3627	1,31	0	0,004	0,05	0,0487	Курашим
10247	БК 21	БК 36	26,13	0,0974	187,2	186,19	0,0222	0,08	0	0	0	0,003	Курашим
10249	БК 36	БК 45	50,07	0,0974	186,19	184,31	0,0111	0,04	0	0	0	0,0015	Курашим
10251	БК 45	Многokвартирный жилой дом	14,44	0,05	184,31	184,17	0,0111	0,04	0	0	0,01	0,0057	Курашим
10253	БК 36	Гараж	10,12	0,05	186,19	186,32	0,0111	0,04	0	0	0,01	0,0057	Курашим
10255	БК 10	БК 9	69,44	0,0974	188,52	188,71	0,1531	0,55	0	0,001	0,01	0,0205	Курашим
10256	БК 10	БК 21	50,74	0,0974	188,52	187,2	0,1148	0,41	0	0	0,01	0,0154	Курашим
10258	БК 10	Многokвартирный жилой дом	38,65	0,05	188,52	187,74	0,0667	0,24	0	0,003	0,07	0,034	Курашим
10260	БК 16	БК 10	79,79	0,0974	187,62	188,52	0,3346	1,2	0	0,003	0,04	0,0449	Курашим
10262	БК 32	БК 21	70,05	0,0974	186,55	187,2	0,2702	0,97	0	0,002	0,02	0,0363	Курашим
10264	БК 32	БК 35	26,32	0,0974	186,55	186,29	0,0722	0,26	0	0	0,01	0,0097	Курашим
10266	БК 35	Многokвартирный жилой дом	22,36	0,05	186,29	186,19	0,0667	0,24	0	0,002	0,07	0,034	Курашим
10268	БК 35	Дом Культуры	230,14	0,0974	186,29	180,83	0,0056	0,02	0	0	0	0,0007	Курашим
10270	БК 5	БК 7	119,01	0,0974	190	189,39	1,2547	4,52	0	0,12	1,01	0,1684	Курашим
10272	БК 7	БК 8	30,83	0,0974	189,39	189,04	1,2547	4,52	0	0,031	1,01	0,1684	Курашим
10274	БК 8	Уз 31	16,74	0,0974	189,04	189,28	0,0222	0,08	0	0	0	0,003	Курашим
10276	Уз 31	Уз 32	38,58	0,0974	189,28	189,09	0,0111	0,04	0	0	0	0,0015	Курашим
10278	Уз 32	Жилой дом	12,76	0,05	189,09	189,22	0,0111	0,04	0	0	0,01	0,0057	Курашим
10280	Уз 31	Жилой дом	10,73	0,05	189,28	189,35	0,0111	0,04	0	0	0,01	0,0057	Курашим
10282	БК 8	БК 12	96,07	0,0974	189,04	188,18	1,2325	4,44	0	0,093	0,97	0,1654	Курашим
10284	БК 12	Жилой дом	24,27	0,05	188,18	188,48	0,0111	0,04	0	0	0,01	0,0057	Курашим

Sys	Начало участка	Конец участка	Длина участка, м	Внутренний диаметр трубы, м	Геодезическая отметка начала участка, м	Геодезическая отметка конца участка, м	Расход воды на участке, л/с	Расход воды на участке, м3/ч	Утечка на участке, л/с	Потери напора на участке, м	Удельные линейные потери, мм/м	Скорость движения воды на участке, м/с	Поселение
10286	БК 12	Уз 56	10,73	0,0974	188,18	188,05	1,2214	4,4	0	0,01	0,95	0,1639	Курашим
10287	Уз 56	БК 16	27,65	0,0974	188,05	187,62	0,9158	3,3	0	0,015	0,54	0,1229	Курашим
10288	БК 16	БК 32	45,61	0,0974	187,62	186,55	0,3424	1,23	0	0,002	0,04	0,046	Курашим
10290	Уз 56	БК 19	106,33	0,0974	188,05	187,36	0,3056	1,1	0	0,003	0,03	0,041	Курашим
10292	БК 19	БК 18	72,17	0,0974	187,36	187,41	0,0944	0,34	0	0	0,01	0,0127	Курашим
10294	БК 18	БК 26	36,63	0,0974	187,41	186,9	0,0833	0,3	0	0	0,01	0,0112	Курашим
10296	БК 26	БК 22	32,11	0,0974	186,9	187	0,0722	0,26	0	0	0,01	0,0097	Курашим
10298	БК 22	БК 34	28,63	0,0974	187	186,33	0,0611	0,22	0	0	0	0,0082	Курашим
10300	БК 34	БК 44	40,38	0,0974	186,33	184,65	0,05	0,18	0	0	0	0,0067	Курашим
10302	БК 44	БК 56	28,64	0,0974	184,65	183,72	0,0389	0,14	0	0	0	0,0052	Курашим
10305	БК 19	БК 27	42,14	0,0974	187,36	186,8	0,2111	0,76	0	0,001	0,01	0,0283	Курашим
10307	БК 27	БК 19	66,46	0,0974	186,8	187,41	0,0778	0,28	0	0	0,01	0,0104	Курашим
10309	БК 19	БК 28	33,04	0,0974	187,41	186,78	0,0667	0,24	0	0	0	0,0089	Курашим
10311	БК 28	БК 31	35,08	0,0974	186,78	186,57	0,0556	0,2	0	0	0	0,0075	Курашим
10313	БК 31	БК 40	34,63	0,0974	186,57	185,49	0,0444	0,16	0	0	0	0,006	Курашим
10315	БК 40	БК 47	35,18	0,0974	185,49	184,17	0,0333	0,12	0	0	0	0,0045	Курашим
10317	БК 47	БК 65	30,98	0,0974	184,17	183,06	0,0222	0,08	0	0	0	0,003	Курашим
10319	БК 65	БК 70	33,32	0,0974	183,06	181,82	0,0111	0,04	0	0	0	0,0015	Курашим
10321	БК 70	Жилой дом	5,66	0,05	181,82	181,65	0,0111	0,04	0	0	0,01	0,0057	Курашим
10323	БК 65	Жилой дом	7,64	0,05	183,06	182,89	0,0111	0,04	0	0	0,01	0,0057	Курашим
10325	БК 47	Жилой дом	12,04	0,05	184,17	183,95	0,0111	0,04	0	0	0,01	0,0057	Курашим
10327	БК 40	Жилой дом	11,66	0,05	185,49	185,19	0,0111	0,04	0	0	0,01	0,0057	Курашим
10329	БК 31	Жилой дом	10,05	0,05	186,57	186,5	0,0111	0,04	0	0	0,01	0,0057	Курашим
10331	БК 28	Жилой дом	9,99	0,05	186,78	186,69	0,0111	0,04	0	0	0,01	0,0057	Курашим
10333	БК 19	Жилой дом	16,64	0,05	187,41	187,24	0,0111	0,04	0	0	0,01	0,0057	Курашим
10335	БК 18	Жилой дом	11,19	0,05	187,41	187,58	0,0111	0,04	0	0	0,01	0,0057	Курашим
10337	БК 26	Жилой дом	10,33	0,05	186,9	187	0,0111	0,04	0	0	0,01	0,0057	Курашим
10339	БК 22	Жилой дом	11,88	0,05	187	186,87	0,0111	0,04	0	0	0,01	0,0057	Курашим
10341	БК 34	Жилой дом	8,77	0,05	186,33	186,38	0,0111	0,04	0	0	0,01	0,0057	Курашим
10343	БК 44	Жилой дом	7,45	0,05	184,65	184,64	0,0111	0,04	0	0	0,01	0,0057	Курашим
10345	БК 56	Жилой дом	9,37	0,05	183,72	183,83	0,0111	0,04	0	0	0,01	0,0057	Курашим
10346	БК 56	БК 67	26,65	0,0974	183,72	182,69	0,0278	0,1	0	0	0	0,0037	Курашим
10347	БК 67	Административное здание	10,73	0,025	182,69	182,63	0,0056	0,02	0	0,001	0,09	0,0113	Курашим
10350	БК 67	БК 73	54,1	0,0974	182,69	181,27	0,0222	0,08	0	0	0	0,003	Курашим
10352	БК 73	БК 74	26,19	0,0974	181,27	180,71	0,0111	0,04	0	0	0	0,0015	Курашим
10354	БК 74	Магазин	15,14	0,025	180,71	180,52	0,0056	0,02	0	0,001	0,09	0,0113	Курашим
10357	БК 73	Магазин	30,06	0,05	181,27	180,79	0,0111	0,04	0	0	0,01	0,0057	Курашим
10359	БК 16	Уз 15	201,74	0,0974	187,62	186,81	0,2389	0,86	0	0,003	0,02	0,0321	Курашим
10361	Уз 15	Жилой дом	12,45	0,025	186,81	186,84	0,0056	0,02	0	0,001	0,09	0,0113	Курашим
10363	БК 27	БК 29	70,66	0,0974	186,8	186,7	0,1333	0,48	0	0,001	0,01	0,0179	Курашим
10365	БК 29	БК 23	63,02	0,0974	186,7	187	0,0889	0,32	0	0	0,01	0,0119	Курашим
10367	БК 23	БК 30	35,57	0,0974	187	186,57	0,0778	0,28	0	0	0,01	0,0104	Курашим
10369	БК 30	БК 39	32,2	0,0974	186,57	185,59	0,0667	0,24	0	0	0	0,0089	Курашим
10371	БК 39	БК 46	34,04	0,0974	185,59	184,18	0,0556	0,2	0	0	0	0,0075	Курашим
10373	БК 46	БК 66	36,41	0,0974	184,18	182,7	0,0444	0,16	0	0	0	0,006	Курашим
10375	БК 66	БК 71	31,76	0,0974	182,7	181,58	0,0333	0,12	0	0	0	0,0045	Курашим
10377	БК 71	БК 75	36,19	0,0974	181,58	180,25	0,0222	0,08	0	0	0	0,003	Курашим
10379	БК 75	БК 77	37,24	0,0974	180,25	179,27	0,0111	0,04	0	0	0	0,0015	Курашим
10381	БК 77	Жилой дом	11,76	0,05	179,27	179,63	0,0111	0,04	0	0	0,01	0,0057	Курашим
10383	БК 75	Жилой дом	14,58	0,05	180,25	180,34	0,0111	0,04	0	0	0,01	0,0057	Курашим
10385	БК 71	Жилой дом	13,08	0,05	181,58	181,78	0,0111	0,04	0	0	0,01	0,0057	Курашим
10387	БК 66	Жилой дом	14,34	0,05	182,7	182,94	0,0111	0,04	0	0	0,01	0,0057	Курашим
10389	БК 46	Жилой дом	10,73	0,05	184,18	184,3	0,0111	0,04	0	0	0,01	0,0057	Курашим
10391	БК 39	Жилой дом	8,88	0,05	185,59	185,56	0,0111	0,04	0	0	0,01	0,0057	Курашим
10393	БК 30	Жилой дом	10,54	0,05	186,57	186,47	0,0111	0,04	0	0	0,01	0,0057	Курашим
10395	БК 23	Жилой дом	10,54	0,05	187	187	0,0111	0,04	0	0	0,01	0,0057	Курашим
10397	Уз 15	БК 24	23,4	0,05	186,81	186,96	0,2333	0,84	0	0,013	0,57	0,1188	Курашим
10399	БК 24	Уз 11	11,29	0,05	186,96	186,82	0,2056	0,74	0	0,005	0,42	0,1047	Курашим
10401	Уз 11	Уз 36	23,32	0,05	186,82	185,85	0,1944	0,7	0	0,009	0,37	0,099	Курашим
10403	Уз 36	Уз 51	32,23	0,05	185,85	184,33	0,1833	0,66	0	0,01	0,32	0,0934	Курашим
10405	Уз 51	Уз 60	33,92	0,05	184,33	182,48	0,1611	0,58	0	0,008	0,24	0,0821	Курашим
10407	Уз 60	Уз 48	31,39	0,05	182,48	181,1	0,1389	0,5	0	0,005	0,17	0,0707	Курашим
10409	Уз 48	БК 76	36,48	0,05	181,1	179,5	0,1167	0,42	0	0,004	0,12	0,0594	Курашим
10411	БК 76	БК 80	50,09	0,05	179,5	177,37	0,0944	0,34	0	0,005	0,1	0,0481	Курашим
10412	БК 80	Уз 26	203,83	0,05	177,37	175,26	0,0778	0,28	0	0,016	0,08	0,0396	Курашим
10415	БК 76	Жилой дом	18,08	0,05	179,5	179,85	0,0111	0,04	0	0	0,01	0,0057	Курашим
10417	БК 76	Жилой дом	18,39	0,05	179,5	179,19	0,0111	0,04	0	0	0,01	0,0057	Курашим
10419	Уз 48	Жилой дом	16,35	0,05	181,1	181,19	0,0111	0,04	0	0	0,01	0,0057	Курашим
10421	Уз 48	Жилой дом	21,7	0,05	181,1	181	0,0111	0,04	0	0	0,01	0,0057	Курашим
10423	Уз 60	Жилой дом	16,96	0,05	182,48	182,61	0,0111	0,04	0	0	0,01	0,0057	Курашим
10425	Уз 60	Жилой дом	21,14	0,05	182,48	181,97	0,0111	0,04	0	0	0,01	0,0057	Курашим
10427	Уз 51	Жилой дом	16,33	0,05	184,33	184,39	0,0111	0,04	0	0	0,01	0,0057	Курашим

Sys	Начало участка	Конец участка	Длина участка, м	Внутренний диаметр трубы, м	Геодезическая отметка начала участка, м	Геодезическая отметка конца участка, м	Расход воды на участке, л/с	Расход воды на участке, м3/ч	Утечка на участке, л/с	Потери напора на участке, м	Удельные линейные потери, мм/м	Скорость движения воды на участке, м/с	Поселение
10428	Уз 51	Жилой дом	26,92	0,05	184,33	184,05	0,0111	0,04	0	0	0,01	0,0057	Курашим
10430	Уз 36	Жилой дом	19,06	0,025	185,85	185,78	0,0056	0,02	0	0,002	0,09	0,0113	Курашим
10432	Уз 11	Жилой дом	18,19	0,025	186,82	186,77	0,0056	0,02	0	0,002	0,09	0,0113	Курашим
10433	БК 6	БК 5	62,36	0,1418	189,68	190	3,0278	10,9	0	0,047	0,76	0,1917	Курашим
10435	БК 74	Жилой дом	14,18	0,0442	180,71	180,55	0,0056	0,02	0	0	0,01	0,0036	Курашим
10081	Курашим СКВ №4583	Уз 29	195,04	0,0442	188,45	189,42	0	0	0	0	0	0	Курашим
10078		БК 6	111,38	0,1418	190,15	189,68	3,0278	10,9	0	0,085	0,76	0,1917	Курашим
10077	Уз 14	Жилой дом	10,03	0,025	172,03	172,4	0,0056	0,02	0	0,001	0,09	0,0113	Курашим
10075	Уз 17	Жилой дом	12,17	0,025	172,8	173,12	0,0056	0,02	0	0,001	0,09	0,0113	Курашим
10073	Уз 21	Жилой дом	14,92	0,025	173,35	173,11	0,0056	0,02	0	0,001	0,09	0,0113	Курашим
10071	Уз 22	Жилой дом	7,7	0,025	173,41	173,47	0,0056	0,02	0	0,001	0,09	0,0113	Курашим
10069	Уз 21	Уз 22	96,04	0,0974	173,35	173,41	0,0056	0,02	0	0	0	0,0007	Курашим
10067	Уз 17	Уз 21	58,65	0,0974	172,8	173,35	0,0111	0,04	0	0	0	0,0015	Курашим
10065	Уз 14	Уз 17	46,09	0,0974	172,03	172,8	0,0167	0,06	0	0	0	0,0022	Курашим
10063	Уз 12	Уз 14	22,9	0,0974	171,61	172,03	0,0222	0,08	0	0	0	0,003	Курашим
10061	Уз 9	Жилой дом	9,3	0,025	169,42	169,63	0,0056	0,02	0	0,001	0,09	0,0113	Курашим
10059	Уз 4	Жилой дом	11,1	0,025	167,44	167,64	0,0056	0,02	0	0,001	0,09	0,0113	Курашим
10057	Уз 5	Жилой дом	12,17	0,025	167,67	167,89	0,0056	0,02	0	0,001	0,09	0,0113	Курашим
10055	Уз 4	Уз 5	26,99	0,0974	167,44	167,67	0,0056	0,02	0	0	0	0,0007	Курашим
10053	Уз 9	Уз 4	106,52	0,0974	169,42	167,44	0,0111	0,04	0	0	0	0,0015	Курашим
10051	Уз 12	Уз 9	77,32	0,0974	171,61	169,42	0,0167	0,06	0	0	0	0,0022	Курашим
10049	Уз 8	Уз 67	77,18	0,0974	169,36	166,67	0	0	0	0	0	0	Курашим
10047	Уз 7	Жилой дом	9,06	0,025	169,26	168,83	0,0056	0,02	0	0,001	0,09	0,0113	Курашим
10045	Уз 6	Жилой дом	11,27	0,025	169,15	168,62			0		0,09		Курашим
10043	Уз 10	Жилой дом	11,46	0,025	169,44	168,56			0		0,09		Курашим
10041	Уз 45	Многokвартирный жилой дом	77,5	0,05	185,46	187,95	0,3333	1,2	0	0,157	2,03	0,1698	Курашим
10039	Уз 45	Многokвартирный жилой дом	8,97	0,05	185,46	185,71	0,3333	1,2	0	0,018	2,03	0,1698	Курашим
10037	БК 43	Уз 45	12,17	0,0974	184,78	185,46	0,6667	2,4	0	0,004	0,29	0,0895	Курашим
10035	БК 48	БК 43	97,01	0,0974	184,1	184,78	0,6667	2,4	0	0,028	0,29	0,0895	Курашим
10033	БК 3	Многokвартирный жилой дом	17,35	0,05	190,47	189,59	0,3333	1,2	0	0,035	2,03	0,1698	Курашим
10031	БК 2	БК 3	103,95	0,0974	190,5	190,47	0,5397	1,94	0	0,02	0,19	0,0724	Курашим
10029	БК 68	Жилой дом	22,44	0,025	182,21	182,15	0,0056	0,02	0	0,002	0,09	0,0113	Курашим
10027	Уз 44	Жилой дом	16,02	0,025	180,69	180,94	0,0056	0,02	0	0,001	0,09	0,0113	Курашим
10025	БК 68	Уз 44	36,55	0,0974	182,21	180,69	0,0056	0,02	0	0	0	0,0007	Курашим
10023	Уз 62	БК 68	25,62	0,0974	183,5	182,21	0,0111	0,04	0	0	0	0,0015	Курашим
10021	Уз 66	Жилой дом	17,37	0,025	183,11	183,69	0,0056	0,02	0	0,002	0,09	0,0113	Курашим
10019	БК 72	Жилой дом	23,73	0,025	181,44	180,49	0,0056	0,02	0	0,002	0,09	0,0113	Курашим
10017	БК 72	Жилой дом	21,11	0,025	181,44	182,18	0,0056	0,02	0	0,002	0,09	0,0113	Курашим
10015	Уз 66	БК 72	73,74	0,0974	183,11	181,44	0,0111	0,04	0	0	0	0,0015	Курашим
10013	Уз 62	Уз 66	27,55	0,0974	183,5	183,11	0,0167	0,06	0	0	0	0,0022	Курашим
10011	БК 11	Уз 62	143,25	0,0974	188,24	183,5	0,0278	0,1	0	0	0	0,0037	Курашим
10009	Уз 38	Жилой дом	21,77	0,05	179,52	180,76	0,0111	0,04	0	0	0,01	0,0057	Курашим
10007	Уз 39	Жилой дом	24,96	0,05	179,87	178,6	0,0111	0,04	0	0	0,01	0,0057	Курашим
10005	Уз 41	Жилой дом	18	0,05	180,3	180,93	0,0111	0,04	0	0	0,01	0,0057	Курашим
10003	Уз 42	Жилой дом	26,25	0,05	180,42	179,16	0,0111	0,04	0	0	0,01	0,0057	Курашим
10001	Уз 42	Жилой дом	16,64	0,05	180,42	181,11	0,0111	0,04	0	0	0,01	0,0057	Курашим
9999	Уз 43	Жилой дом	26,89	0,05	180,55	179,52	0,0111	0,04	0	0	0,01	0,0057	Курашим
9997	Уз 43	Жилой дом	17,27	0,05	180,55	181,12	0,0111	0,04	0	0	0,01	0,0057	Курашим
9995	Уз 46	Жилой дом	27,49	0,05	180,97	179,9	0,0111	0,04	0	0	0,01	0,0057	Курашим
9993	Уз 46	Жилой дом	17,94	0,05	180,97	181,33	0,0111	0,04	0	0	0,01	0,0057	Курашим
9991	Уз 49	Жилой дом	29,59	0,025	181,17	180,24	0,0056	0,02	0	0,003	0,09	0,0113	Курашим
9989	Уз 49	Жилой дом	14,07	0,025	181,17	181,44	0,0056	0,02	0	0,001	0,09	0,0113	Курашим
9987	Уз 50	Жилой дом	28,13	0,05	181,17	180,36	0,0111	0,04	0	0	0,01	0,0057	Курашим
9985	Уз 50	Жилой дом	14,76	0,05	181,17	181,64	0,0111	0,04	0	0	0,01	0,0057	Курашим
9983	Уз 47	Жилой дом	28,94	0,05	181,06	180,32	0,0111	0,04	0	0	0,01	0,0057	Курашим
9981	Уз 47	Жилой дом	14,71	0,025	181,06	181,81	0,0056	0,02	0	0,001	0,09	0,0113	Курашим
9979	Уз 52	Жилой дом	36,09	0,025	181,43	180,07	0,0056	0,02	0	0,003	0,09	0,0113	Курашим
9977	Уз 52	Жилой дом	11,04	0,05	181,43	181,83	0,0111	0,04	0	0	0,01	0,0057	Курашим
9975	Уз 55	Жилой дом	11,58	0,025	181,61	182,09	0,0056	0,02	0	0,001	0,09	0,0113	Курашим
9973	Уз 52	Уз 55	28,83	0,0974	181,43	181,61	0,0056	0,02	0	0	0	0,0007	Курашим
9971	Уз 47	Уз 52	33,3	0,0974	181,06	181,43	0,0222	0,08	0	0	0	0,003	Курашим
9969	Уз 50	Уз 47	31,36	0,0974	181,17	181,06	0,0389	0,14	0	0	0	0,0052	Курашим
9967	Уз 49	Уз 50	36,48	0,0974	181,17	181,17	0,0611	0,22	0	0	0	0,0082	Курашим
9964	Уз 3	Жилой дом	13,37	0,05	186,83	187,38	0,0111	0,04	0	0	0,01	0,0057	Курашим
9962	Уз 3	Жилой дом	17,03	0,05	186,83	187,15	0,0111	0,04	0	0	0,01	0,0057	Курашим
9960	БК 33	Уз 3	8,8	0,0974	186,47	186,83	0,0222	0,08	0	0	0	0,003	Курашим
9958	Уз 33	Жилой дом	11,56	0,05	186,08	185,72	0,0111	0,04	0	0	0,01	0,0057	Курашим
9956	Уз 33	Жилой дом	14,54	0,05	186,08	185,76	0,0111	0,04	0	0	0,01	0,0057	Курашим
9954	БК 33	Уз 33	9,31	0,0974	186,47	186,08	0,0222	0,08	0	0	0	0,003	Курашим
9952	БК 25	БК 33	79,08	0,0974	186,91	186,47	0,4278	1,54	0	0,005	0,07	0,0574	Курашим
9950	Уз 65	Жилой дом	16,01	0,05	187,39	188,06	0,0111	0,04	0	0	0,01	0,0057	Курашим
9948	Уз 65	Жилой дом	22,42	0,05	187,39	187,71	0,0111	0,04	0	0	0,01	0,0057	Курашим

Sys	Начало участка	Конец участка	Длина участка, м	Внутренний диаметр трубы, м	Геодезическая отметка начала участка, м	Геодезическая отметка конца участка, м	Расход воды на участке, л/с	Расход воды на участке, м3/ч	Утечка на участке, л/с	Потери напора на участке, м	Удельные линейные потери, мм/м	Скорость движения воды на участке, м/с	Поселение
9946	БК 25	Уз 65	8,16	0,0974	186,91	187,39	0,0222	0,08	0	0	0	0,003	Курашим
9944	Уз 27	Жилой дом	13,65	0,05	186,56	186	0,0111	0,04	0	0	0,01	0,0057	Курашим
9942	Уз 27	Жилой дом	15,45	0,05	186,56	185,89	0,0111	0,04	0	0	0,01	0,0057	Курашим
9940	БК 25	Уз 27	7,37	0,0974	186,91	186,56	0,0222	0,08	0	0	0	0,003	Курашим
9938	БК 13	БК 25	99,59	0,0974	188,1	186,91	0,4722	1,7	0	0,015	0,15	0,0634	Курашим
9936	Уз 40	Жилой дом	16,81	0,05	188,31	188,51	0,0111	0,04	0	0	0,01	0,0057	Курашим
9934	Уз 40	Жилой дом	21,41	0,05	188,31	188,43	0,0111	0,04	0	0	0,01	0,0057	Курашим
9932	БК 13	Уз 40	10,55	0,0974	188,1	188,31	0,0222	0,08	0	0	0	0,003	Курашим
9930	Уз 57	Жилой дом	15,61	0,05	187,82	187,48	0,0111	0,04	0	0	0,01	0,0057	Курашим
9928	Уз 57	Жилой дом	15,46	0,05	187,82	187,19	0,0111	0,04	0	0	0,01	0,0057	Курашим
9926	БК 13	Уз 57	8,31	0,0974	188,1	187,82	0,0222	0,08	0	0	0	0,003	Курашим
9924	БК 11	БК 13	77,14	0,0974	188,24	188,1	0,5167	1,86	0	0,014	0,18	0,0693	Курашим
9922	БК 11	Жилой дом	22,78	0,05	188,24	188,53	0,0111	0,04	0	0	0,01	0,0057	Курашим
9920	БК 11	Жилой дом	25,33	0,05	188,24	187,49	0,0111	0,04	0	0	0,01	0,0057	Курашим
9918	БК 2	БК 11	120,92	0,0974	190,5	188,24	0,5667	2,04	0	0,026	0,21	0,0761	Курашим
9916	Уз 3	БК 2	38,01	0,0974	192,32	190,5	1,1064	3,98	0	0,03	0,79	0,1485	Курашим
9914	Уз 3	Многоквартирный жилой дом	14,09	0,05	192,32	192,2	0,3333	1,2	0	0,029	2,03	0,1698	Курашим
9912	Уз 3	Многоквартирный жилой дом	35,76	0,05	192,32	193,19	0,3333	1,2	0	0,073	2,03	0,1698	Курашим
9910	БК 5	Уз 3	111,05	0,0974	190	192,32	1,773	6,38	0	0,221	1,99	0,238	Курашим
9908	Уз 46	Уз 49	28,87	0,0974	180,97	181,17	0,0722	0,26	0	0	0,01	0,0097	Курашим
9907	Уз 43	Уз 46	37,78	0,0974	180,55	180,97	0,0944	0,34	0	0	0,01	0,0127	Курашим
9905	Уз 42	Уз 43	34,56	0,0974	180,42	180,55	0,1167	0,42	0	0	0,01	0,0157	Курашим
9903	Уз 41	Уз 42	31,37	0,0974	180,3	180,42	0,1389	0,5	0	0	0,01	0,0186	Курашим
9901	Уз 39	Уз 41	24,98	0,0974	179,87	180,3	0,15	0,54	0	0	0,01	0,0201	Курашим
9899	Уз 38	Уз 39	17,33	0,0974	179,52	179,87	0,1611	0,58	0	0	0,01	0,0216	Курашим
9897	Уз 35	Уз 38	13,15	0,0974	179,26	179,52	0,1722	0,62	0	0	0,01	0,0231	Курашим
9895	Уз 34	Жилой дом	20,53	0,05	179,15	180,33	0,0111	0,04	0	0	0,01	0,0057	Курашим
9893	Уз 35	Уз 34	25,12	0,0974	179,26	179,15	0,0111	0,04	0	0	0	0,0015	Курашим
9891	Уз 6	Уз 10	26,82	0,0974	169,15	169,44			0		0		Курашим
9889	Уз 7	Уз 6	31,32	0,0974	169,26	169,15			0		0		Курашим
9887	Уз 8	Уз 7	15,06	0,0974	169,36	169,26	0,0056	0,02	0	0	0	0,0007	Курашим
9885	Уз 12	Уз 8	112,75	0,0974	171,61	169,36	0,0056	0,02	0	0	0	0,0007	Курашим
9883	Уз 35	У	248,62	0,0974	179,26	174,88	0,0444	0,16	0	0,001	0	0,006	Курашим
9881	Уз 37	Уз 35	146,44	0,0974	185,52	179,26	0,2278	0,82	0	0,002	0,02	0,0306	Курашим
9879	Уз 28	Уз 58	61,06	0,0974	186,36	187,8	0	0	0	0	0	0	Курашим
9877	Уз 59	Жилой дом	27,37	0,05	182,34	182,64	0,0111	0,04	0	0	0,01	0,0057	Курашим
9875	Уз 59	Жилой дом	35,4	0,05	182,34	180,95	0,0111	0,04	0	0	0,01	0,0057	Курашим
9873	БК 38	Уз 59	84,25	0,0974	185,69	182,34	0,0222	0,08	0	0	0	0,003	Курашим
9871	Уз 28	Жилой дом	21,66	0,05	186,36	187,24	0,0111	0,04	0	0	0,01	0,0057	Курашим
9869	Уз 28	Жилой дом	14,22	0,05	186,36	186,29	0,0111	0,04	0	0	0,01	0,0057	Курашим
9867	БК 38	Уз 28	8,97	0,0974	185,69	186,36	0,0222	0,08	0	0	0	0,003	Курашим
9865	Уз 37	Жилой дом	23,3	0,05	185,52	185,83	0,0111	0,04	0	0	0,01	0,0057	Курашим
9863	Уз 37	Жилой дом	18,87	0,05	185,52	184,58	0,0111	0,04	0	0	0,01	0,0057	Курашим
9861	БК 38	Уз 37	7,53	0,0974	185,69	185,52	0,25	0,9	0	0	0,02	0,0336	Курашим
9859	БК 17	БК 38	83,9	0,0974	187,51	185,69	0,2944	1,06	0	0,002	0,03	0,0395	Курашим
9857	Уз 61	Жилой дом	14,31	0,05	187,72	187,91	0,0111	0,04	0	0	0,01	0,0057	Курашим
9855	Уз 61	Жилой дом	17,03	0,05	187,72	187,79	0,0111	0,04	0	0	0,01	0,0057	Курашим
9853	БК 17	Уз 61	10,71	0,0974	187,51	187,72	0,0222	0,08	0	0	0	0,003	Курашим
9851	Уз 53	Жилой дом	18,44	0,05	186,93	186,8	0,0111	0,04	0	0	0,01	0,0057	Курашим
9849	Уз 53	Жилой дом	16,31	0,05	186,93	186,79	0,0111	0,04	0	0	0,01	0,0057	Курашим
9847	БК 17	Уз 53	8,02	0,0974	187,51	186,93	0,0222	0,08	0	0	0	0,003	Курашим
9845	БК 20	БК 17	79,88	0,0974	187,29	187,51	0,3389	1,22	0	0,003	0,04	0,0455	Курашим
9843	Уз 63	Жилой дом	14,36	0,05	187,63	187,73	0,0111	0,04	0	0	0,01	0,0057	Курашим
9841	Уз 63	Жилой дом	20,26	0,05	187,63	188,13	0,0111	0,04	0	0	0,01	0,0057	Курашим
9839	БК 20	Уз 63	8,95	0,0974	187,29	187,63	0,0222	0,08	0	0	0	0,003	Курашим
9837	Уз 54	Жилой дом	12,4	0,05	186,95	186,44	0,0111	0,04	0	0	0,01	0,0057	Курашим
9835	Уз 54	Жилой дом	16,44	0,05	186,95	186,6	0,0111	0,04	0	0	0,01	0,0057	Курашим
9833	БК 20	Уз 54	7,68	0,0974	187,29	186,95	0,0222	0,08	0	0	0	0,003	Курашим
9831	БК 33	БК 20	79,07	0,0974	186,47	187,29	0,3833	1,38	0	0,004	0,05	0,0514	Курашим
9829	Уз 2	БК 1	327,32	0,1	192,36	191,64	3,0219	10,88	0	1,239	3,78	0,3848	Курашим
9828	Курашим СКВ №43651	Уз 2	61,71	0,065	194,35	192,36	3,0217	10,88	0	2,35	38,08	0,9106	Курашим
9826	Курашим СКВ №5264	Уз 2	153,8	0,065	194,24	192,36	0	0	0	0	0	0	Курашим
26846	У		144,06	0,025	174,88	169,66	0	0	0	0	0	0	Курашим
26848	Уз 67		18,06	0,025	166,67	166,77	0	0	0	0	0	0	Курашим
26850	Уз 67	У	34,95	0,025	166,67	166,34	0	0	0	0	0	0	Курашим
26852	У		18,44	0,025	166,34	166,23	0	0	0	0	0	0	Курашим
26854	У	У	42,11	0,025	166,34	165,76	0	0	0	0	0	0	Курашим
26856	У		17,18	0,025	165,76	165,65	0	0	0	0	0	0	Курашим
26858	У		29,84	0,025	165,76	165,52	0	0	0	0	0	0	Курашим
26842	Уз 22		217,89	0,025	173,41	169,18	0	0	0	0	0	0	Курашим
26843	У	Уз 12	146,59	0,0974	174,88	171,61	0,0444	0,16	0	0	0	0,006	Курашим
10187	БК 69	Административное здание	25,91	0,05	181,89	180,87	0,0056	0,02	0	0	0,01	0,0028	Курашим

Sys	Начало участка	Конец участка	Длина участка, м	Внутренний диаметр трубы, м	Геодезическая отметка начала участка, м	Геодезическая отметка конца участка, м	Расход воды на участке, л/с	Расход воды на участке, м3/ч	Утечка на участке, л/с	Потери напора на участке, м	Удельные линейные потери, мм/м	Скорость движения воды на участке, м/с	Поселение
10186	БК 50	БК 69	89,7	0,05	184	181,89	0,0056	0,02	0	0,001	0,01	0,0028	Курашим
10184	БК 82	БК 83	12,5	0,0974	176,78	176,02	0,0056	0,02	0	0	0	0,0007	Курашим
10183	ВБР Курашим	БК 4	78,04	0,1418	190,58	190,15	3,0278	10,9	0	0,059	0,76	0,1917	Курашим
10181	БК 1	ВБР Курашим	50,39	0,0974	191,64	190,58	3,0278	10,9	0	0,289	5,74	0,4064	Курашим
10178	БК 62	Котельная	16,3	0,025	183,24	183,46	0,0111	0,04	0	0,003	0,18	0,0226	Курашим
10176	БК 49	БК 62	93,4	0,1418	184,04	183,24	0,0111	0,04	0	0	0	0,0007	Курашим
10174	БК 53	БК 49	191,74	0,1418	183,86	184,04	0,0111	0,04	0	0	0	0,0007	Курашим
10172	Уз 64	Хозяйственно-бытовое строение	59,87	0,05	183,09	183,73	0,0111	0,04	0	0,001	0,01	0,0057	Курашим
10170	Уз 64	Хозяйственно-бытовое строение	7,7	0,05	183,09	183,13	0,0111	0,04	0	0	0,01	0,0057	Курашим
10167	БК 61	БК 55	62,11	0,1418	183,4	183,72	0,0444	0,16	0	0	0	0,0028	Курашим
10166	БК 58	БК 54	17,74	0,1418	183,56	183,8	0	0	0	0	0	0	Курашим
10164	БК 61	БК 58	15,38	0,1418	183,4	183,56	0	0	0	0	0	0	Курашим
10162	БК 63	БК 61	56,53	0,1418	183,18	183,4	0,0444	0,16	0	0	0	0,0028	Курашим
10160	БК 42	БК 63	234,61	0,1418	185,22	183,18	0,0444	0,16	0	0	0	0,0028	Курашим
10158	БК 29	БК 42	240,1	0,05	186,7	185,22	0,0444	0,16	0	0,011	0,04	0,0226	Курашим
10156	БК 51	Хозяйственно-бытовое строение	17,69	0,05	184	183,72	0,0111	0,04	0	0	0,01	0,0057	Курашим
10154	БК 59	БК 51	47,39	0,05	183,43	184	0,0111	0,04	0	0,001	0,01	0,0057	Курашим
10152	БК 60	БК 59	80,19	0,0974	183,42	183,43	0,0111	0,04	0	0	0	0,0015	Курашим
10150	БК 52	БК 60	89,22	0,0974	184	183,42	0,0111	0,04	0	0	0	0,0015	Курашим
10148	БК 52	Хозяйственно-бытовое строение	89,07	0,05	184	184,34	0,0056	0,02	0	0	0,01	0,0028	Курашим
10146	БК 50	БК 52	62,64	0,0974	184	184	0,0167	0,06	0	0	0	0,0022	Курашим
10143	БК 24	БК 50	97,28	0,05	186,96	184	0,0222	0,08	0	0,002	0,02	0,0113	Курашим
10141	Уз 19	Жилой дом	19,19	0,025	186,8	186,6	0,0056	0,02	0	0,002	0,09	0,0113	Курашим
10139	БК 24	Уз 19	55,41	0,05	186,96	186,8	0,0056	0,02	0	0	0,01	0,0028	Курашим
10137	БК 79	Жилой дом	26,32	0,025	177,37	175,96	0,0056	0,02	0	0,002	0,09	0,0113	Курашим
10135	БК 78	Жилой дом	29,83	0,025	178,12	176,52	0,0056	0,02	0	0,003	0,09	0,0113	Курашим
10133	БК 79	БК 78	34,49	0,0974	177,37	178,12	0,0056	0,02	0	0	0	0,0007	Курашим
10131	БК 82	БК 79	44,65	0,0974	176,78	177,37	0,0111	0,04	0	0	0	0,0015	Курашим
10129	БК 80	БК 82	111,68	0,0974	177,37	176,78	0,0167	0,06	0	0	0	0,0022	Курашим
10127	Уз 11	Жилой дом	23,93	0,025	186,82	185,89	0,0056	0,02	0	0,002	0,09	0,0113	Курашим
10125	Уз 36	Жилой дом	22,62	0,025	185,85	185,57	0,0056	0,02	0	0,002	0,09	0,0113	Курашим
10122	БК 88	Жилой дом	35,82	0,025	171,44	173,24	0,0056	0,02	0	0,003	0,09	0,0113	Курашим
10120	БК 88	Жилой дом	17,31	0,025	171,44	171,31	0,0056	0,02	0	0,002	0,09	0,0113	Курашим
10118	БК 85	БК 88	60,18	0,0974	173,04	171,44	0,0111	0,04	0	0	0	0,0015	Курашим
10116	БК 86	БК 85	32,14	0,0974	173,02	173,04	0,0222	0,08	0	0	0	0,003	Курашим
10114	Уз 23	БК 86	16,17	0,0974	173,42	173,02	0,0278	0,1	0	0	0	0,0037	Курашим
10112	Уз 25	Жилой дом	17,65	0,025	173,6	172,48	0,0056	0,02	0	0,002	0,09	0,0113	Курашим
10110	Уз 24	Жилой дом	10,96	0,05	173,44	174,02	0,0111	0,04	0	0	0,01	0,0057	Курашим
10108	Уз 18	Жилой дом	20,78	0,025	172,92	171,92	0,0056	0,02	0	0,002	0,09	0,0113	Курашим
10106	Уз 18	Жилой дом	11,54	0,025	172,92	173,5	0,0056	0,02	0	0,001	0,09	0,0113	Курашим
10104	Уз 16	Жилой дом	8,06	0,025	172,35	173,09	0,0056	0,02	0	0,001	0,09	0,0113	Курашим
10102	Уз 18	Уз 16	28,43	0,0974	172,92	172,35	0,0056	0,02	0	0	0	0,0007	Курашим
10100	Уз 24	Уз 18	20,16	0,0974	173,44	172,92	0,0167	0,06	0	0	0	0,0022	Курашим
10098	Уз 25	Уз 24	17,52	0,0974	173,6	173,44	0,0278	0,1	0	0	0	0,0037	Курашим
10096	Уз 23	Уз 25	31,52	0,0974	173,42	173,6	0,0333	0,12	0	0	0	0,0045	Курашим
10094	БК 84	Уз 23	57,82	0,05	175,57	173,42	0,0611	0,22	0	0,004	0,06	0,0311	Курашим
10092	БК 84	Административное здание	20,99	0,025	175,57	174,69	0,0056	0,02	0	0,002	0,09	0,0113	Курашим
10090	БК 84	Жилой дом	51,91	0,025	175,57	177,14	0,0056	0,02	0	0,005	0,09	0,0113	Курашим
10089	Уз 26	БК 84	22,81	0,05	175,26	175,57	0,0722	0,26	0	0,002	0,07	0,0368	Курашим
10087	Уз 26	Медицинское учреждение	10,91	0,025	175,26	174,92	0,0056	0,02	0	0,001	0,09	0,0113	Курашим
10084	Уз 29	БК 1	145,82	0,0558	189,42	191,64	0	0	0	0	0	0	Курашим
10083	Курашим СКВ №4494	Уз 29	68,82	0,05	188,11	189,42	0	0	0	0	0	0	Курашим
10870	БК	БК	115,66	0,11	159,42	148,58	3,008	10,83	0	0,232	1,83	0,3165	Лобаново
10868	БК	БК	99,27	0,11	150,76	146,56	13,072	47,06	0	3,577	32,76	1,3755	Лобаново
10867	БК	Многokвартирный жилой дом	41,43	0,11	150,43	149,6	1	3,6	0	0,01	0,22	0,1052	Лобаново
10865	БК	БК	46,53	0,11	150,43	148,74	1	3,6	0	0,011	0,22	0,1052	Лобаново
10863	БК	БК	53,89	0,11	150,76	150,43	2	7,2	0	0,049	0,83	0,2105	Лобаново
10861	У	БК	197,37	0,11	154,85	150,76	15,072	54,26	0	9,433	43,45	1,586	Лобаново
10859	Лобаново Сквaжина	ОК	4,24	0,08	152,57	152,86	0	0	0	0	0	0	Лобаново
10857	БК	У	424,57	0,11	176,79	154,85	15,072	54,26	0	20,292	43,45	1,586	Лобаново
10855	Лобаново Сквaжина	ОК	3,84	0,15	175,51	175,75	18,736	67,45	0	0,055	12,97	1,0602	Лобаново
10853	Лобаново Сквaжина	ОК	3,62	0,11	170,72	170,84	0	0	0	0	0	0	Лобаново
10851	Лобаново Сквaжина	ОК	4,08	0,11	163,96	163,67	0	0	0	0	0	0	Лобаново
10849	Лобаново Сквaжина	ОК	4,03	0,06	161,85	162,01	0	0	0	0	0	0	Лобаново
10845	БК	Многokвартирный жилой дом	31,27	0,03	140,58	140,65	0,02	0,07	0	0,005	0,16	0,0283	Лобаново
10843	БК	Многokвартирный жилой дом	21,8	0,03	140,58	140,61	0,02	0,07	0	0,004	0,16	0,0283	Лобаново
10841	БК	Многokвартирный жилой дом	18,74	0,1	140,05	139,49	0,02	0,07	0	0	0	0,0025	Лобаново
10839	БК	Многokвартирный жилой дом	15,62	0,1	139,83	139,86	0,02	0,07	0	0	0	0,0025	Лобаново
10837	БК	БК	38,47	0,15	139,91	139,83	0,228	0,82	0	0	0	0,0129	Лобаново
10835	БК	Многokвартирный жилой дом	35,05	0,1	140,2	140,36	0,02	0,07	0	0	0	0,0025	Лобаново
10833	БК	Многokвартирный жилой дом	22,96	0,1	140,2	139,59	0,02	0,07	0	0	0	0,0025	Лобаново
10831	БК	Школа	41,48	0,1	136	134,21	0,02	0,07	0	0	0	0,0025	Лобаново

Sys	Начало участка	Конец участка	Длина участка, м	Внутренний диаметр трубы, м	Геодезическая отметка начала участка, м	Геодезическая отметка конца участка, м	Расход воды на участке, л/с	Расход воды на участке, м3/ч	Утечка на участке, л/с	Потери напора на участке, м	Удельные линейные потери, мм/м	Скорость движения воды на участке, м/с	Поселение
10829	ВК	Дом спорта	36,44	0,11	133,84	134,93	0,02	0,07	0	0	0	0,0021	Лобаново
10827	ВК	Жилой дом	13,54	0,1	134,54	134,65	0,008	0,03	0	0	0	0,001	Лобаново
10825	ВК	Жилой дом	9,95	0,03	135,61	135,36	0,02	0,07	0	0,002	0,16	0,0283	Лобаново
10823	ВК	ВК	23,18	0,1	134,54	135,61	0,04	0,14	0	0	0	0,0051	Лобаново
10821	ВК	ВК	155,82	0,1	133,84	134,54	0,048	0,17	0	0,001	0	0,0061	Лобаново
10819	ВК	ВК	39,66	0,1	136	133,84	0,068	0,24	0	0	0	0,0087	Лобаново
10816	ВК	ВК	33,13	0,1	139,91	140,2	0,136	0,49	0	0	0,01	0,0173	Лобаново
10814	ВК	ВК	40,8	0,15	140,05	139,91	0,364	1,31	0	0	0	0,0206	Лобаново
10812	ВК	ВК	62,1	0,15	140,58	140,05	0,384	1,38	0	0	0	0,0217	Лобаново
10810	У	ВК	53,05	0,15	141,15	140,58	0,424	1,53	0	0	0,01	0,024	Лобаново
10808	ВК	Многоквартирный жилой дом	19,96	0,11	145,3	143,85	1	3,6	0	0,005	0,22	0,1052	Лобаново
10806	ВК	Детский сад	101,32	0,11	146,14	148,51	0,02	0,07	0	0	0	0,0021	Лобаново
10804	ВК	ВК	42,81	0,11	145,3	146,14	0,04	0,14	0	0	0	0,0042	Лобаново
10802	ВК	ВК	117,49	0,05	141,23	145,3	1,04	3,74	0	1,878	14,53	0,5297	Лобаново
10800	У	Многоквартирный жилой дом	21,25	0,1	141,15	141,29	0,02	0,07	0	0	0	0,0025	Лобаново
10798	ВК	У	12,75	0,15	141,28	141,15	0,444	1,6	0	0	0,01	0,0251	Лобаново
10796	У	ВК	30,58	0,15	141,46	141,28	0,444	1,6	0	0	0,01	0,0251	Лобаново
10794	ВК	У	36,97	0,11	141,54	141,46	2,792	10,05	0	0,064	1,58	0,2938	Лобаново
10792	ВК	ВК	30,47	0,11	141,23	141,54	2,792	10,05	0	0,053	1,58	0,2938	Лобаново
10790	ВК	Многоквартирный жилой дом	29,36	0,08	140,3	140,03	0,02	0,07	0	0	0	0,004	Лобаново
10788	ВК	Многоквартирный жилой дом	24,33	0,08	140,3	139,66	0,02	0,07	0	0	0	0,004	Лобаново
10786	ВК	ВК	20,74	0,08	141,23	140,3	0,04	0,14	0	0	0,01	0,008	Лобаново
10784	ВК	Жилой дом	21,17	0,03	141,23	141,17	0,02	0,07	0	0,004	0,16	0,0283	Лобаново
10782	ВК	Медицинское учреждение	20,56	0,03	141,23	141,6	0,02	0,07	0	0,004	0,16	0,0283	Лобаново
10780	ВК	ВК	74,7	0,15	140,89	141,23	3,912	14,08	0	0,05	0,61	0,2214	Лобаново
10778	ВК	Медицинское учреждение	30,17	0,11	140,89	141,86	0,02	0,07	0	0	0	0,0021	Лобаново
10776	ВК	ВК	73,95	0,15	138,65	140,89	3,932	14,16	0	0,05	0,61	0,2225	Лобаново
10774	ВК	Многоквартирный жилой дом	45,88	0,1	138,65	137,23	0,02	0,07	0	0	0	0,0025	Лобаново
10772	ВК	Жилой дом	14,66	0,05	138,65	139,17	0,02	0,07	0	0	0,02	0,0102	Лобаново
10770	ВК	Жилой дом	14,07	0,05	137,62	137,76	0,02	0,07	0	0	0,02	0,0102	Лобаново
10768	ВК	Жилой дом	10,83	0,05	136,69	137,41	0,02	0,07	0	0	0,02	0,0102	Лобаново
10766	ВК	Медицинское учреждение	13,51	0,05	136,03	136,82	0,02	0,07	0	0	0,02	0,0102	Лобаново
10764	ВК	ВК	29,55	0,11	137,62	138,65	3,972	14,3	0	0,102	3,14	0,418	Лобаново
10762	ВК	ВК	31,9	0,11	136,69	137,62	3,992	14,37	0	0,111	3,17	0,4201	Лобаново
10760	ВК	ВК	31,37	0,11	136,03	136,69	4,012	14,44	0	0,11	3,2	0,4222	Лобаново
10758	ВК	ВК	28,85	0,15	136,63	136,03	4,032	14,52	0	0,02	0,64	0,2282	Лобаново
10756	ВК	Многоквартирный жилой дом	83,57	0,11	129,87	131,83	1	3,6	0	0,021	0,22	0,1052	Лобаново
10754	ВК	Многоквартирный жилой дом	33,12	0,06	129,87	130,4	1	3,6	0	0,187	5,14	0,3537	Лобаново
10752	ВК	Многоквартирный жилой дом	17,32	0,06	129,87	129,53	1	3,6	0	0,098	5,14	0,3537	Лобаново
10750	ВК	ВК	50,95	0,15	131,15	129,87	3	10,8	0	0,02	0,37	0,1698	Лобаново
10748	ВК	Многоквартирный жилой дом	18,48	0,06	131,15	131,36	0,02	0,07	0	0	0,01	0,0071	Лобаново
10746	ВК	ВК	39,67	0,15	133,07	131,15	3,02	10,87	0	0,016	0,37	0,1709	Лобаново
10744	ВК	Многоквартирный жилой дом	31,37	0,06	133,07	133,39	1	3,6	0	0,177	5,14	0,3537	Лобаново
10742	ВК	ВК	14,02	0,15	133,82	133,07	4,02	14,47	0	0,01	0,64	0,2275	Лобаново
10740	ВК	Многоквартирный жилой дом	26,82	0,06	133,82	133,5	1	3,6	0	0,152	5,14	0,3537	Лобаново
10738	ВК	ВК	40,95	0,15	136,63	133,82	5,02	18,07	0	0,044	0,98	0,2841	Лобаново
10736	ВК	ВК	61,43	0,15	138,22	136,63	9,052	32,59	0	0,209	3,09	0,5122	Лобаново
10734	ВК	Магазин	25,99	0,06	138,22	136,85	0,02	0,07	0	0	0,01	0,0071	Лобаново
10732	ВК	Многоквартирный жилой дом	17,84	0,06	138,22	139,01	1	3,6	0	0,101	5,14	0,3537	Лобаново
10730	ВК	ВК	88,18	0,15	146,56	138,22	10,072	36,26	0	0,37	3,81	0,57	Лобаново
10728	ВК	Многоквартирный жилой дом	27,98	0,08	146,56	143,94	1	3,6	0	0,035	1,15	0,1989	Лобаново
10726	ВК	ВК	18,48	0,15	146,56	145,49	0	0	0	0	0	0	Лобаново
10724	ВК	Многоквартирный жилой дом	44,45	0,08	146,56	150,98	1	3,6	0	0,056	1,15	0,1989	Лобаново
10722	ВК	Многоквартирный жилой дом	16,76	0,15	145,19	143,89	1	3,6	0	0,001	0,05	0,0566	Лобаново
10720	ВК	ВК	40,78	0,15	146,56	145,19	1	3,6	0	0,002	0,05	0,0566	Лобаново
10717	ВК	Многоквартирный жилой дом	31,88	0,11	148,74	147,13	1	3,6	0	0,008	0,22	0,1052	Лобаново
10714	У	ВК	53,02	0,03	150,54	151,56	0,02	0,07	0	0,009	0,16	0,0283	Лобаново
10712	ВК	У	22,53	0,02	149,49	150,54	0,04	0,14	0	0,039	1,58	0,1273	Лобаново
10710	ВК	ВК	29,01	0,11	151,42	149,49	0,156	0,56	0	0	0,01	0,0164	Лобаново
10708	ВК	У	491,02	0,15	176,79	155,32	0	0	0	0	0	0	Лобаново
10707	Лобаново Скважина	ОК	5,27	0,06	155,67	155,65	0	0	0	0	0	0	Лобаново
10705	Лобаново Скважина	ОК	4,88	0,063	154,15	154,23	0	0	0	0	0	0	Лобаново
10702	ВК	У	1971	0,15	176,79	147,19	0	0	0	0	0	0	Лобаново
10697	ВК	ВК	22,89	0,1	140,2	139,33	0,096	0,35	0	0	0,01	0,0122	Лобаново
10695	ВК	Жилой дом	41,71	0,03	124,72	126,5	0,02	0,07	0	0,007	0,16	0,0283	Лобаново
10693	ВК	Магазин	48,24	0,03	124,72	126,08	0,02	0,07	0	0,008	0,16	0,0283	Лобаново
10691	ВК	ВК	86,14	0,11	122,13	124,72	1,504	5,41	0	0,046	0,48	0,1583	Лобаново
10689	ВК	Жилой дом	45,38	0,03	122,13	122,37	0,02	0,07	0	0,008	0,16	0,0283	Лобаново
10688	ВК	Жилой дом	46,72	0,03	122,13	120,56	0,02	0,07	0	0,008	0,16	0,0283	Лобаново
10686	ВК	ВК	62,56	0,11	118,66	122,13	1,544	5,56	0	0,035	0,51	0,1625	Лобаново
10684	ВК	Жилой дом	39,03	0,03	118,66	118,44	0,02	0,07	0	0,007	0,16	0,0283	Лобаново
10682	ВК	ВК	48,42	0,11	116,83	118,66	1,564	5,63	0	0,028	0,52	0,1646	Лобаново

Sys	Начало участка	Конец участка	Длина участка, м	Внутренний диаметр трубы, м	Геодезическая отметка начала участка, м	Геодезическая отметка конца участка, м	Расход воды на участке, л/с	Расход воды на участке, м3/ч	Утечка на участке, л/с	Потери напора на участке, м	Удельные линейные потери, мм/м	Скорость движения воды на участке, м/с	Поселение
10680	ВК	Жилой дом	28,67	0,03	116,87	117,32	0,02	0,07	0	0,005	0,16	0,0283	Лобаново
10678	ВК	Жилой дом	26,98	0,03	116,87	117,4	0,02	0,07	0	0,005	0,16	0,0283	Лобаново
10676	ВК	Жилой дом	20,32	0,03	116,87	117,4	0,02	0,07	0	0,003	0,16	0,0283	Лобаново
10674	ВК	Жилой дом	28,6	0,03	116,83	117,11	0,02	0,07	0	0,005	0,16	0,0283	Лобаново
10672	ВК	Жилой дом	19,82	0,03	116,83	117,43	0,02	0,07	0	0,003	0,16	0,0283	Лобаново
10670	ВК	ВК	64,83	0,11	116,87	116,83	1,604	5,77	0	0,039	0,55	0,1688	Лобаново
10668	ВК	Производственное здание	94,51	0,1	133,25	128	0,02	0,07	0	0	0	0,0025	Лобаново
10666	ВК	Административное здание	19,1	0,03	133,25	131,94	0,02	0,07	0	0,003	0,16	0,0283	Лобаново
10664	ВК	Медицинское учреждение	16,82	0,03	134,01	132,75	0,02	0,07	0	0,003	0,16	0,0283	Лобаново
10662	ВК	Хозяйственно-бытовое строение	18,51	0,025	135,17	134,37	0,008	0,03	0	0,003	0,13	0,0163	Лобаново
10660	ВК	ВК	13,38	0,1	134,01	133,25	0,04	0,14	0	0	0	0,0051	Лобаново
10658	ВК	ВК	57,24	0,1	135,17	134,01	0,06	0,22	0	0	0	0,0076	Лобаново
10656	ВК	ВК	30,73	0,1	134	135,17	0,068	0,24	0	0	0	0,0087	Лобаново
10654	ВК	Многоквартирный жилой дом	23,15	0,05	132,09	133,45	0,02	0,07	0	0,001	0,02	0,0102	Лобаново
10652	ВК	ВК	25,24	0,15	134	132,09	0,14	0,5	0	0	0	0,0079	Лобаново
10650	ВК	ВК	92,49	0,15	139,83	134	0,208	0,75	0	0	0	0,0118	Лобаново
10648	ВК	Магазин	43,03	0,05	132,09	132,04	0,02	0,07	0	0,001	0,02	0,0102	Лобаново
10646	ВК	Хозяйственно-бытовое строение	26,42	0,1	130,64	130,24	0,02	0,07	0	0	0	0,0025	Лобаново
10642	ВК	ВК	29,53	0,15	132,09	130,64	0,1	0,36	0	0	0	0,0057	Лобаново
10641	ВК	Хозяйственно-бытовое строение	31,97	0,1	129,03	128,44	0,02	0,07	0	0	0	0,0025	Лобаново
10640	ВК	ВК	28,33	0,15	130,64	129,03	0,08	0,29	0	0	0	0,0045	Лобаново
10638	ВК	ВК	118,59	0,15	129,03	127,51	0,06	0,22	0	0	0	0,0034	Лобаново
10637	ВК	Производственное здание	14,31	0,06	122,27	122,01	0,02	0,07	0	0	0,01	0,0071	Лобаново
10635	ВК	ВК	124,46	0,06	124,34	122,27	0,02	0,07	0	0,001	0,01	0,0071	Лобаново
10633	ВК	Производственное здание	89,29	0,06	124,34	125,19	0,02	0,07	0	0,001	0,01	0,0071	Лобаново
10631	ВК	Хозяйственно-бытовое строение	69,8	0,03	124,34	125,37	0,02	0,07	0	0,012	0,16	0,0283	Лобаново
10629	ВК	ВК	45,41	0,15	124,34	124,46	0,02	0,07	0	0	0	0,0011	Лобаново
10627	ВК	Административное здание	25,67	0,15	124,46	124,22	0,02	0,07	0	0	0	0,0011	Лобаново
10625	ВК	ВК	54,41	0,15									Лобаново
10623	ВК	ВК	46,96	0,15									Лобаново
10621	У	ВК	94,41	0,15									Лобаново
10619	У	Хозяйственно-бытовое строение	11,28	0,15	127	126,34	0,02	0,07	0	0	0	0,0011	Лобаново
10617	ВК	У	32,22	0,15	127,51	127	0,02	0,07	0	0	0	0,0011	Лобаново
10615	ВК	Хозяйственно-бытовое строение	18,21	0,03	127,51	127,43	0,02	0,07	0	0,003	0,16	0,0283	Лобаново
10613	ВК	Производственное здание	21,28	0,1	128,79	129,39	0,02	0,07	0	0	0	0,0025	Лобаново
10611	ВК	ВК	56,89	0,1	127,51	128,79	0,02	0,07	0	0	0	0,0025	Лобаново
10608	У	Жилой дом	23,08	0,03	126,78	127,01	0,02	0,07	0	0,004	0,16	0,0283	Лобаново
10607	У	Жилой дом	22,68	0,03	126,78	126,37	0,02	0,07	0	0,004	0,16	0,0283	Лобаново
10605	У	У	43,1	0,11	127,71	126,78	0,04	0,14	0	0	0	0,0042	Лобаново
10603	У	Жилой дом	16,18	0,03	127,71	127,45	0,02	0,07	0	0,003	0,16	0,0283	Лобаново
10601	У	Жилой дом	19,66	0,03	127,71	127,58	0,02	0,07	0	0,003	0,16	0,0283	Лобаново
10599	У	У	38,58	0,11	128,39	127,71	0,08	0,29	0	0	0	0,0084	Лобаново
10596	У	Жилой дом	59,2	0,11	128,47	126,64	0,02	0,07	0	0	0	0,0021	Лобаново
10594	У	Жилой дом	23,26	0,03	128,47	128,76	0,02	0,07	0	0,004	0,16	0,0283	Лобаново
10592	У	Жилой дом	12,25	0,03	128,47	128,27	0,02	0,07	0	0,002	0,16	0,0283	Лобаново
10590	У	У	42,87	0,11	129,74	128,47	0,06	0,22	0	0	0	0,0063	Лобаново
10588	У	Жилой дом	28,37	0,03	129,74	129,7	0,02	0,07	0	0,005	0,16	0,0283	Лобаново
10586	У	Административное здание	34,14	0,03	129,74	130,51	0,02	0,07	0	0,006	0,16	0,0283	Лобаново
10584	У	Жилой дом	19,51	0,03	129,74	129,21	0,02	0,07	0	0,003	0,16	0,0283	Лобаново
10582	У	Жилой дом	20,66	0,03	129,74	129,85	0,02	0,07	0	0,004	0,16	0,0283	Лобаново
10580	У	У	52,86	0,11	131,35	129,74	0,14	0,5	0	0	0,01	0,0147	Лобаново
10578	У	Жилой дом	28,02	0,03	131,35	131,49	0,02	0,07	0	0,005	0,16	0,0283	Лобаново
10575	У	Жилой дом	54,82	0,11	129,48	127,72	0,02	0,07	0	0	0	0,0021	Лобаново
10573	У	Жилой дом	15,23	0,03	129,48	129,02	0,02	0,07	0	0,003	0,16	0,0283	Лобаново
10571	У	Жилой дом	28,91	0,03	129,48	129,49	0,02	0,07	0	0,005	0,16	0,0283	Лобаново
10569	У	Жилой дом	36,77	0,03	129,48	130,89	0,02	0,07	0	0,006	0,16	0,0283	Лобаново
10566	ВК	ВК	994,83	0,15	137,01	124,34	0,08	0,29	0	0,001	0	0,0045	Лобаново
10565	У	У	102,26	0,11	132,78	129,48	0,08	0,29	0	0	0	0,0084	Лобаново
10564	У	Жилой дом	33,51	0,03	132,78	132,34	0,02	0,07	0	0,006	0,16	0,0283	Лобаново
10562	У	Жилой дом	25,81	0,03	132,78	132,36	0,02	0,07	0	0,004	0,16	0,0283	Лобаново
10560	У	Жилой дом	19,61	0,03	132,78	132,87	0,02	0,07	0	0,003	0,16	0,0283	Лобаново
10558	У	У	52,03	0,11	133,83	132,78	0,14	0,5	0	0	0,01	0,0147	Лобаново
10556	У	Жилой дом	22,68	0,03	133,83	134,25	0,02	0,07	0	0,004	0,16	0,0283	Лобаново
10554	У	Жилой дом	27,12	0,03	133,83	133,67	0,02	0,07	0	0,005	0,16	0,0283	Лобаново
10552	У	Жилой дом	21,28	0,03	133,83	133,61	0,02	0,07	0	0,004	0,16	0,0283	Лобаново
10550	У	Жилой дом	25,36	0,03	133,83	133,99	0,02	0,07	0	0,004	0,16	0,0283	Лобаново
10548	У	У	69,58	0,11	135,2	133,83	0,22	0,79	0	0,001	0,01	0,0231	Лобаново
10546	У	Жилой дом	31,64	0,03	135,2	135,66	0,02	0,07	0	0,005	0,16	0,0283	Лобаново
10544	У	Жилой дом	21,96	0,03	135,2	135,21	0,02	0,07	0	0,004	0,16	0,0283	Лобаново
10542	У	Жилой дом	26,11	0,03	135,2	134,69	0,02	0,07	0	0,004	0,16	0,0283	Лобаново
10540	ВК	У	41,16	0,11	136,04	135,2	0,28	1,01	0	0,001	0,01	0,0295	Лобаново
10538	ВК	Жилой дом	21,95	0,03	135,84	136,56	0,02	0,07	0	0,004	0,16	0,0283	Лобаново

Sys	Начало участка	Конец участка	Длина участка, м	Внутренний диаметр трубы, м	Геодезическая отметка начала участка, м	Геодезическая отметка конца участка, м	Расход воды на участке, л/с	Расход воды на участке, м3/ч	Утечка на участке, л/с	Потери напора на участке, м	Удельные линейные потери, мм/м	Скорость движения воды на участке, м/с	Поселение
10536	ВК	ВК	25,19	0,11	136,04	135,84	0,72	2,59	0	0,003	0,12	0,0758	Лобаново
10534	ВК	Жилой дом	18,12	0,02	138,43	138,66	0,02	0,07	0	0,016	0,79	0,0637	Лобаново
10532	ВК	Жилой дом	16,82	0,03	138,43	138,13	0,02	0,07	0	0,003	0,16	0,0283	Лобаново
10530	ВК	Жилой дом	20,94	0,02	138,98	139,16	0,02	0,07	0	0,018	0,79	0,0637	Лобаново
10528	ВК	Жилой дом	19,11	0,02	138,98	138,74	0,02	0,07	0	0,017	0,79	0,0637	Лобаново
10526	ВК	ВК	31,7	0,02	138,43	138,98	0,04	0,14	0	0,055	1,58	0,1273	Лобаново
10524	ВК	ВК	78,15	0,02	136,04	138,43	0,08	0,29	0	0,532	6,19	0,2546	Лобаново
10522	ВК	ВК	31,83	0,11	136,39	136,04	1,08	3,89	0	0,009	0,26	0,1136	Лобаново
10520	ВК	Жилой дом	23,57	0,03	136,39	135,89	0,02	0,07	0	0,004	0,16	0,0283	Лобаново
10518	ВК	Жилой дом	19,12	0,03	136,39	137,05	0,02	0,07	0	0,003	0,16	0,0283	Лобаново
10516	ВК	ВК	55,36	0,11	137,08	136,39	1,12	4,03	0	0,017	0,28	0,1179	Лобаново
10514	ВК	Жилой дом	16,92	0,03	136,22	136,32	0,008	0,03	0	0,001	0,06	0,0113	Лобаново
10512	ВК	Жилой дом	17,33	0,025	135,16	135,3	0,02	0,07	0	0,006	0,32	0,0407	Лобаново
10510	ВК	ВК	34,67	0,025	136,22	135,16	0,02	0,07	0	0,012	0,32	0,0407	Лобаново
10508	ВК	ВК	28,85	0,03	137,08	136,22	0,048	0,17	0	0,012	0,37	0,0679	Лобаново
10506	ВК	Жилой дом	22,29	0,03	137,08	137,6	0,02	0,07	0	0,004	0,16	0,0283	Лобаново
10504	ВК	ВК	43,71	0,11	137,01	137,08	1,188	4,28	0	0,015	0,31	0,125	Лобаново
10501	У	Жилой дом	19,78	0,03	128,39	128,3	0,02	0,07	0	0,003	0,16	0,0283	Лобаново
10499	У	Жилой дом	27,6	0,03	128,39	128,27	0,02	0,07	0	0,005	0,16	0,0283	Лобаново
10497	У	Жилой дом	25,81	0,03	128,39	127,76	0,02	0,07	0	0,004	0,16	0,0283	Лобаново
10495	У	У	72,2	0,11	130,26	128,39	0,14	0,5	0	0	0,01	0,0147	Лобаново
10493	У	Жилой дом	25,69	0,03	130,26	131,08	0,02	0,07	0	0,004	0,16	0,0283	Лобаново
10491	У	Жилой дом	17,93	0,03	130,26	130,19	0,02	0,07	0	0,003	0,16	0,0283	Лобаново
10489	У	Жилой дом	38,45	0,03	130,26	130,53	0,02	0,07	0	0,007	0,16	0,0283	Лобаново
10487	У	Жилой дом	26,17	0,03	130,26	129,57	0,02	0,07	0	0,004	0,16	0,0283	Лобаново
10484	У	У	70,14	0,11	132,24	130,26	0,22	0,79	0	0,001	0,01	0,0231	Лобаново
10483	У	Жилой дом	35,1	0,03	132,24	133,07	0,02	0,07	0	0,006	0,16	0,0283	Лобаново
10481	У	Жилой дом	20,08	0,03	132,24	132,47	0,02	0,07	0	0,003	0,16	0,0283	Лобаново
10479	У	Жилой дом	34,18	0,03	132,24	132	0,02	0,07	0	0,006	0,16	0,0283	Лобаново
10477	У	Жилой дом	24,94	0,03	132,24	131,68	0,02	0,07	0	0,004	0,16	0,0283	Лобаново
10475	У	У	119,45	0,11	133,72	132,24	0,3	1,08	0	0,002	0,01	0,0316	Лобаново
10473	У	Жилой дом	23,37	0,03	133,72	133,58	0,02	0,07	0	0,004	0,16	0,0283	Лобаново
10471	У	У	46,83	0,11	134	133,72	0,32	1,15	0	0,001	0,02	0,0337	Лобаново
10469	У	Жилой дом	28,08	0,03	134	134	0,02	0,07	0	0,005	0,16	0,0283	Лобаново
10467	У	Жилой дом	31,02	0,03	134	134	0,02	0,07	0	0,005	0,16	0,0283	Лобаново
10465	У	Жилой дом	30,78	0,03	134	134,14	0,02	0,07	0	0,005	0,16	0,0283	Лобаново
10463	У	Жилой дом	20	0,03	134	134	0,02	0,07	0	0,003	0,16	0,0283	Лобаново
10461	У	У	40,76	0,11	134,35	134	0,4	1,44	0	0,001	0,03	0,0421	Лобаново
10459	У	Жилой дом	32,35	0,03	131,35	132,18	0,02	0,07	0	0,006	0,16	0,0283	Лобаново
10457	У	У	89,72	0,11	134	131,35	0,18	0,65	0	0,001	0,01	0,0189	Лобаново
10456	У	Жилой дом	32,27	0,03	134	134,52	0,02	0,07	0	0,006	0,16	0,0283	Лобаново
10454	У	Жилой дом	31,29	0,03	134	133,86	0,02	0,07	0	0,005	0,16	0,0283	Лобаново
10451	У	Жилой дом	23,37	0,03	134,64	134,58	0,02	0,07	0	0,004	0,16	0,0283	Лобаново
10449	У	Жилой дом	14,89	0,03	134,64	135,01	0,02	0,07	0	0,003	0,16	0,0283	Лобаново
10446	У	У	42,6	0,11	135,45	134,64	0,7	2,52	0	0,005	0,12	0,0737	Лобаново
10445	ВК	У	34,96	0,11	135,84	135,45	0,7	2,52	0	0,004	0,12	0,0737	Лобаново
10443	У	Жилой дом	18,46	0,03	134	133,48	0,02	0,07	0	0,003	0,16	0,0283	Лобаново
10441	У	Жилой дом	21,57	0,03	134	134,08	0,02	0,07	0	0,004	0,16	0,0283	Лобаново
10439	У	У	87,73	0,11	134,35	134	0,26	0,94	0	0,001	0,01	0,0274	Лобаново
10438	У	У	16,24	0,11	134,64	134,35	0,66	2,38	0	0,002	0,1	0,0694	Лобаново
10871	ВК	Жилой дом	20,65	0,03	157,08	154,23	0,02	0,07	0	0,004	0,16	0,0283	Лобаново
10873	У	У	34,46	0,1	141,46	141,83	2,348	8,45	0	0,07	1,86	0,299	Лобаново
10875	У	Дом Культуры	13,43	0,1	141,83	141,87	0,02	0,07	0	0	0	0,0025	Лобаново
10876	У	ВК	94,45	0,1	141,83	143,72	2,328	8,38	0	0,19	1,83	0,2964	Лобаново
10879	ВК	ВК	61,9	0,1	143,72	143,02	0,316	1,14	0	0,002	0,03	0,0402	Лобаново
10881	ВК	ВК	56,98	0,05	143,02	143,28	0,16	0,58	0	0,015	0,24	0,0815	Лобаново
10883	ВК	ВК	10,5	0,05	143,28	143,88	0,16	0,58	0	0,003	0,24	0,0815	Лобаново
10885	ВК	ВК	76,63	0,05	143,88	148,72	0,14	0,5	0	0,015	0,17	0,0713	Лобаново
10887	ВК	ВК	11,12	0,05	148,72	148,43	0,12	0,43	0	0,001	0,12	0,0611	Лобаново
10889	ВК	ВК	26,3	0,05	148,72	148,28	0,02	0,07	0	0,001	0,02	0,0102	Лобаново
10891	ВК	Жилой дом	9,88	0,025	148,28	147,77	0,02	0,07	0	0,004	0,32	0,0407	Лобаново
10893	ВК	Жилой дом	12,99	0,025	148,43	147,59	0,02	0,07	0	0,005	0,32	0,0407	Лобаново
10895	ВК	ВК	35,38	0,05	148,43	148,62	0,1	0,36	0	0,004	0,1	0,0509	Лобаново
10897	ВК	Жилой дом	13,13	0,025	148,62	147,79	0,02	0,07	0	0,005	0,32	0,0407	Лобаново
10899	ВК	ВК	41,56	0,05	148,62	148,46	0,08	0,29	0	0,004	0,08	0,0407	Лобаново
10901	ВК	Жилой дом	15,41	0,025	148,46	147,34	0,02	0,07	0	0,005	0,32	0,0407	Лобаново
10903	ВК	ВК	37,49	0,05	148,46	148,95	0,06	0,22	0	0,002	0,06	0,0306	Лобаново
10905	ВК	Жилой дом	12,12	0,025	148,95	148,15	0,02	0,07	0	0,004	0,32	0,0407	Лобаново
10907	ВК	ВК	27,12	0,05	148,95	149,3	0,04	0,14	0	0,001	0,04	0,0204	Лобаново
10909	ВК	Жилой дом	8,37	0,025	149,3	148,46	0,02	0,07	0	0,003	0,32	0,0407	Лобаново
10911	ВК	ВК	34,75	0,05	149,3	149,93	0,02	0,07	0	0,001	0,02	0,0102	Лобаново
10913	ВК	Жилой дом	8,87	0,025	149,93	148,97	0,02	0,07	0	0,003	0,32	0,0407	Лобаново

Sys	Начало участка	Конец участка	Длина участка, м	Внутренний диаметр трубы, м	Геодезическая отметка начала участка, м	Геодезическая отметка конца участка, м	Расход воды на участке, л/с	Расход воды на участке, м3/ч	Утечка на участке, л/с	Потери напора на участке, м	Удельные линейные потери, мм/м	Скорость движения воды на участке, м/с	Поселение
10915	ВК	ВК	54,72	0,1	143,02	140,29	0,156	0,56	0	0,001	0,01	0,0199	Лобаново
10917	ВК	Образовательное учреждение	21,89	0,1	140,29	139,76	0,02	0,07	0	0	0	0,0025	Лобаново
10919	ВК	ВК	97,07	0,1	140,29	137,78	0,136	0,49	0	0,001	0,01	0,0173	Лобаново
10921	ВК	У	81,72	0,1	137,78	138,44	0,06	0,22	0	0	0	0,0076	Лобаново
10923	У	ВК	28,84	0,025	138,44	138,95	0	0	0	0	0	0	Лобаново
10925	У	Многokвартирный жилой дом	17,3	0,1	138,44	138,4	0,02	0,07	0	0	0	0,0025	Лобаново
10927	У	ВК	53,75	0,1	138,44	137,46	0,04	0,14	0	0	0	0,0051	Лобаново
10929	ВК	Многokвартирный жилой дом	15,39	0,1	137,46	137,09	0,02	0,07	0	0	0	0,0025	Лобаново
10931	ВК	ВК	76,7	0,1	137,46	136,34	0,02	0,07	0	0	0	0,0025	Лобаново
10933	ВК	Многokвартирный жилой дом	10,82	0,1	136,34	135,9	0,02	0,07	0	0	0	0,0025	Лобаново
10935	ВК	ВК	24,92	0,1	137,78	137,57	0,076	0,27	0	0	0	0,0097	Лобаново
10937	ВК	Многokвартирный жилой дом	39,87	0,06	146,14	146,9	0,02	0,07	0	0	0,01	0,0071	Лобаново
10938	ВК	ВК	56,25	0,1	139,33	136	0,088	0,32	0	0	0,01	0,0112	Лобаново
10939	ВК	Школа	63,78	0,025	139,33	137,14	0,008	0,03	0	0,009	0,13	0,0163	Лобаново
10940	ВК	ВК	38,22	0,1	135,61	137,23	0,02	0,07	0	0	0	0,0025	Лобаново
10941	ВК	Жилой дом	16,21	0,1	137,23	136,76	0,02	0,07	0	0	0	0,0025	Лобаново
10943	ВК	ВК	252,31	0,11	176,79	161,54	3,664	13,19	0	0,743	2,68	0,3855	Лобаново
10945	ВК	Жилой дом	20,74	0,03	161,54	161,44	0,02	0,07	0	0,004	0,16	0,0283	Лобаново
10947	ВК	ВК	26,22	0,11	161,54	159,42	3,108	11,19	0	0,056	1,95	0,327	Лобаново
10949	ВК	ВК	18,85	0,11	159,42	159,9	0,04	0,14	0	0	0	0,0042	Лобаново
10951	ВК	ВК	37,29	0,11	159,9	160,83	0,02	0,07	0	0	0	0,0021	Лобаново
10953	ВК	Жилой дом	9,68	0,03	160,83	159,55	0,02	0,07	0	0,002	0,16	0,0283	Лобаново
10955	ВК	Жилой дом	12,49	0,03	159,9	158,72	0,02	0,07	0	0,002	0,16	0,0283	Лобаново
10957	ВК	ВК	54,03	0,11	159,42	157,08	0,06	0,22	0	0	0	0,0063	Лобаново
10959	ВК	Жилой дом	19,62	0,03	157,08	156,9	0,02	0,07	0	0,003	0,16	0,0283	Лобаново
10961	ВК	Жилой дом	26,77	0,03	157,08	158,97	0,02	0,07	0	0,005	0,16	0,0283	Лобаново
10963	ВК	ВК	56,92	0,11	161,54	162,76	0,536	1,93	0	0,004	0,07	0,0564	Лобаново
10965	ВК	ВК	34,65	0,11	162,76	164,04	0,516	1,86	0	0,002	0,05	0,0543	Лобаново
10967	ВК	Жилой дом	25,26	0,03	164,04	160,27	0,02	0,07	0	0,004	0,16	0,0283	Лобаново
10969	ВК	Жилой дом	25,8	0,03	164,04	161,63	0,02	0,07	0	0,004	0,16	0,0283	Лобаново
10971	ВК	Жилой дом	14,65	0,03	164,04	165,11	0,02	0,07	0	0,003	0,16	0,0283	Лобаново
10973	ВК	Жилой дом	13,62	0,03	162,76	163,6	0,02	0,07	0	0,002	0,16	0,0283	Лобаново
10975	ВК	ВК	48,29	0,11	164,04	164,39	0,456	1,64	0	0,002	0,04	0,048	Лобаново
10977	ВК	Жилой дом	24,62	0,03	164,39	161,61	0,02	0,07	0	0,004	0,16	0,0283	Лобаново
10979	ВК	Жилой дом	13,08	0,03	164,39	166,02	0,02	0,07	0	0,002	0,16	0,0283	Лобаново
10981	ВК	ВК	40,93	0,11	164,39	163,62	0,416	1,5	0	0,001	0,03	0,0438	Лобаново
10983	ВК	Жилой дом	12,99	0,03	163,62	165,39	0,02	0,07	0	0,002	0,16	0,0283	Лобаново
10985	ВК	Жилой дом	30,94	0,03	163,62	161,14	0,02	0,07	0	0,005	0,16	0,0283	Лобаново
10987	ВК	ВК	32,16	0,11	163,62	162,08	0,376	1,35	0	0,001	0,03	0,0396	Лобаново
10989	ВК	Жилой дом	14,93	0,03	162,08	163,3	0,02	0,07	0	0,003	0,16	0,0283	Лобаново
10991	ВК	Жилой дом	21,7	0,03	162,08	160,42	0,02	0,07	0	0,004	0,16	0,0283	Лобаново
10993	ВК	Жилой дом	32,63	0,03	162,08	158,89	0,02	0,07	0	0,006	0,16	0,0283	Лобаново
10995	ВК	ВК	79,38	0,11	162,08	158,6	0,316	1,14	0	0,002	0,02	0,0333	Лобаново
10997	ВК	Жилой дом	24,57	0,03	158,6	156,97	0,02	0,07	0	0,004	0,16	0,0283	Лобаново
10999	ВК	Жилой дом	15,6	0,03	158,6	159,55	0,02	0,07	0	0,003	0,16	0,0283	Лобаново
11001	ВК	ВК	44,44	0,11	158,6	155,82	0,276	0,99	0	0,001	0,01	0,029	Лобаново
11003	ВК	Жилой дом	18,39	0,03	155,82	155,49	0,02	0,07	0	0,003	0,16	0,0283	Лобаново
11005	ВК	Жилой дом	18,24	0,03	155,82	156,45	0,02	0,07	0	0,003	0,16	0,0283	Лобаново
11007	ВК	ВК	40,79	0,11	155,82	153,38	0,236	0,85	0	0	0,01	0,0248	Лобаново
11009	ВК	Жилой дом	21,53	0,03	153,38	153,02	0,02	0,07	0	0,004	0,16	0,0283	Лобаново
11011	ВК	Жилой дом	25,82	0,03	153,38	154,84	0,02	0,07	0	0,004	0,16	0,0283	Лобаново
11013	ВК	ВК	31,35	0,11	153,38	151,42	0,196	0,71	0	0	0,01	0,0206	Лобаново
11015	ВК	Жилой дом	10,28	0,03	151,42	151,69	0,02	0,07	0	0,002	0,16	0,0283	Лобаново
11017	ВК	Жилой дом	21,01	0,03	151,42	150,92	0,02	0,07	0	0,004	0,16	0,0283	Лобаново
11018	ВК	У	256	0,11	176,79	164,85	0	0	0	0	0	0	Лобаново
11021	Лобаново Сквaжина	ОК	3,47	0,06	150,71	150,4	0	0	0	0	0	0	Лобаново
11023	Лобаново Сквaжина	ОК	3,61	0,06	148,57	148,32	0	0	0	0	0	0	Лобаново
11025	ВК	ВК	76,62	0,11	132,27	131,88	0	0	0	0	0	0	Лобаново
11027	ВК	ВК	46,81	0,11	131,88	129,8	0	0	0	0	0	0	Лобаново
11031	Лобаново Сквaжина	ВНБ Лобаново	42,07	0,11	143	142,63	2,644	9,52	0	0,066	1,42	0,2782	Лобаново
11033	ВНБ Лобаново	ВК	31,88	0,11	142,63	142,18	2,644	9,52	0	0,05	1,42	0,2782	Лобаново
11035	ВК	ВК	84,08	0,11	142,18	139,56	2,644	9,52	0	0,132	1,42	0,2782	Лобаново
11037	ВК	ВК	109,23	0,11	139,56	134,91	2,644	9,52	0	0,171	1,42	0,2782	Лобаново
11039	ВК	ВК	12,23	0,11	134,91	134,42	2,644	9,52	0	0,019	1,42	0,2782	Лобаново
11041	ВК	ВК	43,13	0,11	134,42	133,09	0	0	0	0	0	0	Лобаново
11043	ВК	ВК	88	0,11	133,09	132,27	0	0	0	0	0	0	Лобаново
11044	ВК	ВК	184,25	0,11	134,42	128,46	2,644	9,52	0	0,288	1,42	0,2782	Лобаново
11046	ВК	Жилой дом	28,92	0,03	128,46	129,07	0,008	0,03	0	0,002	0,06	0,0113	Лобаново
11048	ВК	Жилой дом	30,21	0,03	128,46	129,46	0,02	0,07	0	0,005	0,16	0,0283	Лобаново
11052	ВК	Жилой дом	18,57	0,03	128,76	127,84	0,02	0,07	0	0,003	0,16	0,0283	Лобаново
11054	ВК	Магазин	52,23	0,03	128,76	129,35	0,02	0,07	0	0,009	0,16	0,0283	Лобаново
11055	ВК	Жилой дом	33,1	0,03	128,76	126,8	0,02	0,07	0	0,006	0,16	0,0283	Лобаново

Sys	Начало участка	Конец участка	Длина участка, м	Внутренний диаметр трубы, м	Геодезическая отметка начала участка, м	Геодезическая отметка конца участка, м	Расход воды на участке, л/с	Расход воды на участке, м3/ч	Утечка на участке, л/с	Потери напора на участке, м	Удельные линейные потери, мм/м	Скорость движения воды на участке, м/с	Поселение
11056	ВК	ВК	81,46	0,1	128,76	127,22	2,556	9,2	0	0,196	2,19	0,3254	Лобаново
11061	ВК	Жилой дом	14,71	0,03	127,22	126,28	0,02	0,07	0	0,003	0,16	0,0283	Лобаново
11063	ВК	Жилой дом	17,38	0,03	127,22	125,92	0,02	0,07	0	0,003	0,16	0,0283	Лобаново
11064	ВК	Жилой дом	38,5	0,03	127,22	128,63	0,02	0,07	0	0,007	0,16	0,0283	Лобаново
11066	ВК	ВК	36,59	0,1	127,22	125,65	2,496	8,99	0	0,084	2,09	0,3178	Лобаново
11068	ВК	Жилой дом	6,86	0,03	125,65	125,4	0,02	0,07	0	0,001	0,16	0,0283	Лобаново
11070	ВК	Жилой дом	30,58	0,03	125,65	125,37	0,02	0,07	0	0,005	0,16	0,0283	Лобаново
11072	ВК	У	37,88	0,1	125,65	123,38	2,456	8,84	0	0,084	2,03	0,3127	Лобаново
11074	У	Жилой дом	31,84	0,03	123,38	123,61	0,02	0,07	0	0,005	0,16	0,0283	Лобаново
11076	У	ВК	22,81	0,11	123,38	121,94	2,436	8,77	0	0,03	1,21	0,2563	Лобаново
11078	ВК	Жилой дом	6	0,03	121,94	121,97	0,02	0,07	0	0,001	0,16	0,0283	Лобаново
11080	ВК	Жилой дом	14,86	0,03	121,94	122,49	0,02	0,07	0	0,003	0,16	0,0283	Лобаново
11082	ВК	ВК	94,34	0,11	121,94	117,99	2,396	8,63	0	0,122	1,18	0,2521	Лобаново
11084	ВК	Жилой дом	16,24	0,03	117,99	117,96	0,02	0,07	0	0,003	0,16	0,0283	Лобаново
11086	ВК	Жилой дом	32,05	0,03	117,99	116,81	0,02	0,07	0	0,005	0,16	0,0283	Лобаново
11088	ВК	ВК	88,93	0,11	117,99	117,45	0,236	0,85	0	0,001	0,01	0,0248	Лобаново
11090	ВК	Жилой дом	51,45	0,03	117,45	116,34	0,02	0,07	0	0,009	0,16	0,0283	Лобаново
11092	ВК	Жилой дом	34,55	0,03	117,45	116,63	0,02	0,07	0	0,006	0,16	0,0283	Лобаново
11094	ВК	ВК	35,92	0,11	117,45	117,21	0,196	0,71	0	0	0,01	0,0206	Лобаново
11096	ВК	Жилой дом	24,6	0,03	117,21	116,63	0,02	0,07	0	0,004	0,16	0,0283	Лобаново
11098	ВК	Жилой дом	25,36	0,03	117,21	117,73	0,02	0,07	0	0,004	0,16	0,0283	Лобаново
11100	ВК	ВК	55,47	0,11	117,21	117,56	0,156	0,56	0	0	0,01	0,0164	Лобаново
11102	ВК	Жилой дом	45,34	0,03	117,56	117,93	0,02	0,07	0	0,008	0,16	0,0283	Лобаново
11104	ВК	Жилой дом	29,42	0,03	117,56	116,73	0,02	0,07	0	0,005	0,16	0,0283	Лобаново
11106	ВК	Жилой дом	32,75	0,03	117,56	116,72	0,008	0,03	0	0,002	0,06	0,0113	Лобаново
11108	ВК	ВК	148,55	0,11	117,56	118,67	0,108	0,39	0	0,001	0	0,0114	Лобаново
11110	ВК	Жилой дом	57,6	0,03	118,67	118,13	0,02	0,07	0	0,01	0,16	0,0283	Лобаново
11112	ВК	ВК	80,79	0,11	118,67	120,41	0,088	0,32	0	0	0	0,0093	Лобаново
11114	ВК	У	49,29	0,03	120,41	120,51	0,04	0,14	0	0,017	0,31	0,0566	Лобаново
11116	У	Жилой дом	25,09	0,03	120,51	119,18	0,02	0,07	0	0,004	0,16	0,0283	Лобаново
11118	У	Жилой дом	50,17	0,03	120,51	120,04	0,02	0,07	0	0,009	0,16	0,0283	Лобаново
11120	ВК	ВК	34,75	0,11	120,41	121,37	0,048	0,17	0	0	0	0,0051	Лобаново
11122	ВК	Многokвapтиpный жилой дом	8,3	0,03	121,37	121,67	0,02	0,07	0	0,001	0,16	0,0283	Лобаново
11123	ВК	Жилой дом	42,76	0,03	121,37	122,59	0,008	0,03	0	0,003	0,06	0,0113	Лобаново
11125	ВК	Жилой дом	28,78	0,03	121,37	121,27	0,02	0,07	0	0,005	0,16	0,0283	Лобаново
11127	ВК	ВК	70,33	0,11	117,99	118,65	2,12	7,63	0	0,072	0,93	0,2231	Лобаново
11129	ВК	Жилой дом	15,4	0,03	118,65	118,2	0,02	0,07	0	0,003	0,16	0,0283	Лобаново
11131	ВК	Жилой дом	18,47	0,03	118,65	118,92	0,02	0,07	0	0,003	0,16	0,0283	Лобаново
11132	ВК	ВК	46,11	0,11	118,65	118,79	2,08	7,49	0	0,045	0,9	0,2189	Лобаново
11135	ВК	Жилой дом	27,98	0,03	118,79	118,91	0,02	0,07	0	0,005	0,16	0,0283	Лобаново
11137	ВК	Жилой дом	20,35	0,03	118,79	118,28	0,02	0,07	0	0,003	0,16	0,0283	Лобаново
11139	ВК	Жилой дом	25,39	0,03	118,79	118,03	0,02	0,07	0	0,004	0,16	0,0283	Лобаново
11141	ВК	Жилой дом	22,88	0,03	118,79	119,82	0,02	0,07	0	0,004	0,16	0,0283	Лобаново
11143	ВК	ВК	63,25	0,11	118,79	120,4	2	7,2	0	0,058	0,83	0,2105	Лобаново
11145	ВК	Жилой дом	16,61	0,03	120,4	120,81	0,02	0,07	0	0,003	0,16	0,0283	Лобаново
11147	ВК	Жилой дом	21,65	0,025	120,4	119,09	0,008	0,03	0	0,003	0,13	0,0163	Лобаново
11149	ВК	Жилой дом	23,37	0,03	120,4	119,78	0,02	0,07	0	0,004	0,16	0,0283	Лобаново
11151	ВК	Жилой дом	67,51	0,03	120,4	124,21	0,02	0,07	0	0,012	0,16	0,0283	Лобаново
11153	ВК	Жилой дом	39,59	0,03	120,4	123,08	0,008	0,03	0	0,003	0,06	0,0113	Лобаново
11155	ВК	ВК	66,98	0,11	120,4	121,06	1,924	6,93	0	0,057	0,77	0,2025	Лобаново
11157	ВК	Жилой дом	57,65	0,03	121,06	124,26	0,008	0,03	0	0,004	0,06	0,0113	Лобаново
11159	ВК	Жилой дом	25,49	0,03	121,06	119,49	0,008	0,03	0	0,002	0,06	0,0113	Лобаново
11161	ВК	Жилой дом	47,56	0,03	121,06	119,41	0,02	0,07	0	0,008	0,16	0,0283	Лобаново
11162	ВК	Жилой дом	62,84	0,03	121,06	123,73	0,008	0,03	0	0,004	0,06	0,0113	Лобаново
11165	ВК	ВК	168,34	0,11	121,06	121,47	1,88	6,77	0	0,137	0,74	0,1978	Лобаново
11167	ВК	Жилой дом	31,9	0,03	121,47	121,48	0,02	0,07	0	0,005	0,16	0,0283	Лобаново
11169	ВК	Жилой дом	29,55	0,03	121,47	122,54	0,02	0,07	0	0,005	0,16	0,0283	Лобаново
11171	ВК	Жилой дом	61,39	0,03	121,47	122,79	0,02	0,07	0	0,011	0,16	0,0283	Лобаново
11173	ВК	ВК	73,12	0,11	121,47	119,89	1,82	6,55	0	0,056	0,69	0,1915	Лобаново
11175	ВК	Жилой дом	19	0,03	119,89	118,97	0,02	0,07	0	0,003	0,16	0,0283	Лобаново
11177	ВК	ВК	130,76	0,11	119,89	117,89	1,8	6,48	0	0,098	0,68	0,1894	Лобаново
11179	ВК	Жилой дом	24,97	0,03	117,89	118,71	0,02	0,07	0	0,004	0,16	0,0283	Лобаново
11181	ВК	Жилой дом	13,25	0,03	117,89	118,51	0,008	0,03	0	0,001	0,06	0,0113	Лобаново
11183	ВК	Жилой дом	31,36	0,03	117,89	118,98	0,02	0,07	0	0,005	0,16	0,0283	Лобаново
11185	ВК	ВК	42,05	0,11	117,89	117,88	1,752	6,31	0	0,03	0,65	0,1844	Лобаново
11187	ВК	Жилой дом	15,93	0,03	117,88	118,77	0,02	0,07	0	0,003	0,16	0,0283	Лобаново
11189	ВК	Жилой дом	11,97	0,03	117,88	118,15	0,02	0,07	0	0,002	0,16	0,0283	Лобаново
11191	ВК	ВК	17,61	0,11	117,88	117,27	1,712	6,16	0	0,012	0,62	0,1801	Лобаново
11193	ВК	Жилой дом	22,98	0,03	117,27	118,5	0,008	0,03	0	0,002	0,06	0,0113	Лобаново
11195	ВК	ВК	56,11	0,11	117,27	117,03	1,704	6,13	0	0,038	0,61	0,1793	Лобаново
11197	ВК	Жилой дом	19,28	0,03	117,03	117,56	0,02	0,07	0	0,003	0,16	0,0283	Лобаново
11199	ВК	Жилой дом	18,65	0,03	117,03	117,36	0,02	0,07	0	0,003	0,16	0,0283	Лобаново

Sys	Начало участка	Конец участка	Длина участка, м	Внутренний диаметр трубы, м	Геодезическая отметка начала участка, м	Геодезическая отметка конца участка, м	Расход воды на участке, л/с	Расход воды на участке, м3/ч	Утечка на участке, л/с	Потери напора на участке, м	Удельные линейные потери, мм/м	Скорость движения воды на участке, м/с	Поселение
11201	ВК	ВК	56,93	0,11	117,03	116,87	1,664	5,99	0	0,037	0,58	0,1751	Лобаново
11203	ВК	Жилой дом	33,03	0,03	124,72	123,01	0,008	0,03	0	0,002	0,06	0,0113	Лобаново
11205	ВК	Жилой дом	37,88	0,03	124,72	123,15	0,008	0,03	0	0,003	0,06	0,0113	Лобаново
11207	ВК	ВК	75,6	0,11	124,72	123,66	1,448	5,21	0	0,037	0,45	0,1524	Лобаново
11209	ВК	Жилой дом	43,46	0,03	123,66	121,39	0,02	0,07	0	0,007	0,16	0,0283	Лобаново
11211	ВК	Жилой дом	26,76	0,03	123,66	122,58	0,02	0,07	0	0,005	0,16	0,0283	Лобаново
11213	ВК	Жилой дом	31,84	0,03	123,66	122,33	0,02	0,07	0	0,005	0,16	0,0283	Лобаново
11215	ВК	Жилой дом	42,27	0,03	123,66	125,95	0,02	0,07	0	0,007	0,16	0,0283	Лобаново
11217	ВК	Жилой дом	37,6	0,03	123,66	124,88	0,02	0,07	0	0,006	0,16	0,0283	Лобаново
11219	ВК	ВК	85,6	0,11	123,66	123,91	1,348	4,85	0	0,037	0,39	0,1418	Лобаново
11221	ВК	Жилой дом	29,33	0,03	123,91	122,86	0,02	0,07	0	0,005	0,16	0,0283	Лобаново
11223	ВК	Жилой дом	29,83	0,03	123,91	122,95	0,02	0,07	0	0,005	0,16	0,0283	Лобаново
11225	ВК	Жилой дом	37,05	0,03	123,91	125,05	0,02	0,07	0	0,006	0,16	0,0283	Лобаново
11227	ВК	Жилой дом	38,22	0,03	123,91	125,06	0,02	0,07	0	0,007	0,16	0,0283	Лобаново
11229	ВК	ВК	56,59	0,11	123,91	125,12	1,268	4,56	0	0,022	0,35	0,1334	Лобаново
11231	ВК	Жилой дом	21,17	0,03	125,12	123,52	0,02	0,07	0	0,004	0,16	0,0283	Лобаново
11233	ВК	Жилой дом	26,33	0,03	125,12	123,96	0,02	0,07	0	0,005	0,16	0,0283	Лобаново
11235	ВК	Жилой дом	32,65	0,03	125,12	125,09	0,02	0,07	0	0,006	0,16	0,0283	Лобаново
11237	ВК	Магазин	41,99	0,03	125,12	126,31	0,02	0,07	0	0,007	0,16	0,0283	Лобаново
11239	ВК	ВК	58,34	0,11	125,12	126,14	1,188	4,28	0	0,02	0,31	0,125	Лобаново
11241	ВК	Административное здание	26,11	0,03	126,14	124,2	0,02	0,07	0	0,004	0,16	0,0283	Лобаново
11243	ВК	Магазин	30,91	0,03	126,14	124,77	0,02	0,07	0	0,005	0,16	0,0283	Лобаново
11245	ВК	Хозяйственно-бытовое строение	33,77	0,03	126,14	127,64	0,02	0,07	0	0,006	0,16	0,0283	Лобаново
11247	ВК	ВК	42,78	0,11	126,14	127,62	1,128	4,06	0	0,013	0,28	0,1187	Лобаново
11249	ВК	Жилой дом	27,26	0,03	127,62	125,15	0,02	0,07	0	0,005	0,16	0,0283	Лобаново
11251	ВК	Жилой дом	26,94	0,03	127,62	126,28	0,02	0,07	0	0,005	0,16	0,0283	Лобаново
11253	ВК	ВК	84,32	0,11	127,62	128,91	1,088	3,92	0	0,024	0,26	0,1145	Лобаново
11255	ВК	Административное здание	17,49	0,03	128,91	126,89	0,02	0,07	0	0,003	0,16	0,0283	Лобаново
11257	ВК	Жилой дом	21,88	0,03	128,91	127,63	0,008	0,03	0	0,001	0,06	0,0113	Лобаново
11259	ВК	Магазин	34,9	0,03	128,91	130,05	1	3,6	0	7,937	206,74	1,4147	Лобаново
11261	ВК	ВК	61,33	0,11	128,91	128,03	0,06	0,22	0	0	0	0,0063	Лобаново
11263	ВК	Жилой дом	21,79	0,03	128,03	126,95	0,02	0,07	0	0,004	0,16	0,0283	Лобаново
11265	ВК	Жилой дом	31,84	0,03	128,03	127,52	0,02	0,07	0	0,005	0,16	0,0283	Лобаново
11267	ВК	Жилой дом	24,63	0,03	128,03	128,52	0,02	0,07	0	0,004	0,16	0,0283	Лобаново
11270	ВК	ВК	72,02	0,22	137,57	136,45	0,076	0,27	0	0	0	0,002	Лобаново
11272	ВК	ВК	22,96	0,1	136,45	135,6	0,036	0,13	0	0	0	0,0046	Лобаново
11274	ВК	Административное здание	15,98	0,1	135,6	135,96	0,02	0,07	0	0	0	0,0025	Лобаново
11276	ВК	ВК	98,45	0,15	136,45	134,02	0,02	0,07	0	0	0	0,0011	Лобаново
11277	ВК	Детский сад	301,91	0,16	134,02	130,95	0,02	0,07	0	0	0	0,001	Лобаново
11279	ВК	ВК	217,55	0,15	136,45	136,89	0,02	0,07	0	0	0	0,0011	Лобаново
11280	ВК	ВК	109,62	0,15	136,89	134,51	0,02	0,07	0	0	0	0,0011	Лобаново
11282	ВК	Медицинское учреждение	45,88	0,11	134,51	134,71	0,02	0,07	0	0	0	0,0021	Лобаново
11283	ВК	ВК	805,26	0,16	148,58	134,41	3,008	10,83	0	0,234	0,26	0,1496	Лобаново
11285	ВК	ВК	155,32	0,15	143,72	146,09	2,012	7,24	0	0,029	0,17	0,1139	Лобаново
11287	ВК	ВК	38,48	0,1	146,09	146,64	2,012	7,24	0	0,058	1,38	0,2562	Лобаново
11289	ВК	У	95,33	0,1	146,64	148,26	2,012	7,24	0	0,144	1,38	0,2562	Лобаново
11291	У	ВК	16,37	0,1	148,26	148,55	1,912	6,88	0	0,022	1,25	0,2434	Лобаново
11293	У	ВК	11,48	0,1	148,26	147,44	0,1	0,36	0	0	0,01	0,0127	Лобаново
11295	ВК	Жилой дом	11,12	0,03	147,44	146,75	0,02	0,07	0	0,002	0,16	0,0283	Лобаново
11297	ВК	ВК	38,34	0,1	147,44	146,85	0,04	0,14	0	0	0	0,0051	Лобаново
11299	ВК	ВК	50,99	0,03	146,85	145,97	0,02	0,07	0	0,009	0,16	0,0283	Лобаново
11301	ВК	Жилой дом	12,81	0,03	145,97	145,46	0,02	0,07	0	0,002	0,16	0,0283	Лобаново
11303	ВК	Жилой дом	13,13	0,03	146,85	146,13	0,02	0,07	0	0,002	0,16	0,0283	Лобаново
11305	ВК	ВК	42,17	0,1	147,44	147,27	0,04	0,14	0	0	0	0,0051	Лобаново
11307	ВК	ВК	29,36	0,1	147,27	146,86	0,02	0,07	0	0	0	0,0025	Лобаново
11309	ВК	Жилой дом	12,74	0,03	146,86	146,24	0,02	0,07	0	0,002	0,16	0,0283	Лобаново
11311	ВК	Жилой дом	12,25	0,03	147,27	146,53	0,02	0,07	0	0,002	0,16	0,0283	Лобаново
11313	ВК	ВК	44,11	0,1	148,55	148,1	1,892	6,81	0	0,059	1,22	0,2409	Лобаново
11315	ВК	Жилой дом	12,09	0,02	148,1	148,94	0,02	0,07	0	0,01	0,79	0,0637	Лобаново
11317	ВК	ВК	33,63	0,1	148,1	147,44	1,872	6,74	0	0,044	1,2	0,2384	Лобаново
11319	ВК	Жилой дом	23,71	0,03	147,44	145,73	0,02	0,07	0	0,004	0,16	0,0283	Лобаново
11321	ВК	Жилой дом	13,69	0,02	147,44	148,16	0,02	0,07	0	0,012	0,79	0,0637	Лобаново
11323	ВК	ВК	36,04	0,1	147,44	146,84	1,832	6,6	0	0,046	1,15	0,2333	Лобаново
11325	ВК	Жилой дом	10,27	0,02	146,84	147,37	0,02	0,07	0	0,009	0,79	0,0637	Лобаново
11327	ВК	ВК	25,22	0,11	146,84	145,69	1,812	6,52	0	0,019	0,69	0,1907	Лобаново
11329	ВК	ВК	100,87	0,02	145,69	140,29	0,06	0,22	0	0,351	3,16	0,191	Лобаново
11331	ВК	ВК	27,59	0,02	140,29	139,35	0,04	0,14	0	0,048	1,58	0,1273	Лобаново
11333	ВК	ВК	38,89	0,03	139,35	138,52	0,02	0,07	0	0,007	0,16	0,0283	Лобаново
11335	ВК	Жилой дом	8,99	0,03	138,52	138,94	0,02	0,07	0	0,002	0,16	0,0283	Лобаново
11337	ВК	Жилой дом	11,19	0,03	139,35	140,18	0,02	0,07	0	0,002	0,16	0,0283	Лобаново
11339	ВК	Жилой дом	12,49	0,02	140,29	140,83	0,02	0,07	0	0,011	0,79	0,0637	Лобаново
11341	ВК	ВК	25,53	0,11	145,69	145,72	1,752	6,31	0	0,018	0,65	0,1844	Лобаново

Sys	Начало участка	Конец участка	Длина участка, м	Внутренний диаметр трубы, м	Геодезическая отметка начала участка, м	Геодезическая отметка конца участка, м	Расход воды на участке, л/с	Расход воды на участке, м3/ч	Утечка на участке, л/с	Потери напора на участке, м	Удельные линейные потери, мм/м	Скорость движения воды на участке, м/с	Поселение
11343	ВК	Жилой дом	16,71	0,03	145,72	146,31	0,02	0,07	0	0,003	0,16	0,0283	Лобаново
11345	ВК	Жилой дом	21,72	0,03	145,72	144,67	0,02	0,07	0	0,004	0,16	0,0283	Лобаново
11346	ВК	ВК	50,09	0,11	145,72	143,91	1,712	6,16	0	0,034	0,62	0,1801	Лобаново
11348	ВК	Жилой дом	15,53	0,02	148,55	149,96	0,02	0,07	0	0,013	0,79	0,0637	Лобаново
11350	ВК	Образовательное учреждение	21,45	0,025	143,88	143,57	0,02	0,07	0	0,008	0,32	0,0407	Лобаново
11352	ВК	ВК	50,72	0,025	135,6	134,25	0,016	0,06	0	0,014	0,26	0,0326	Лобаново
11354	ВК	Склад	12,74	0,025	134,25	135,22	0,008	0,03	0	0,002	0,13	0,0163	Лобаново
11356	ВК	Хозяйственно-бытовое строение	13,97	0,025	134,25	134,31	0,008	0,03	0	0,002	0,13	0,0163	Лобаново
11358	ВК	ВК	28,68	0,16	137,01	137,82	0,124	0,45	0	0	0	0,0062	Лобаново
11360	ВК	Жилой дом	17,66	0,03	137,82	137,8	0,02	0,07	0	0,003	0,16	0,0283	Лобаново
11362	ВК	ВК	46,14	0,16	137,82	138,79	0,104	0,37	0	0	0	0,0052	Лобаново
11364	ВК	ВК	29,94	0,16	138,79	139,33	0,096	0,35	0	0	0	0,0048	Лобаново
11366	ВК	Жилой дом	20,86	0,03	139,33	139,49	0,02	0,07	0	0,004	0,16	0,0283	Лобаново
11368	ВК	Жилой дом	23,09	0,025	138,79	139,12	0,008	0,03	0	0,003	0,13	0,0163	Лобаново
11370	ВК	ВК	46,13	0,16	139,33	139,85	0,076	0,27	0	0	0	0,0038	Лобаново
11373	У	Жилой дом	41,92	0,03	142,19	142,64	0,02	0,07	0	0,007	0,16	0,0283	Лобаново
11375	У	Жилой дом	15,15	0,03	142,19	141,89	0,02	0,07	0	0,003	0,16	0,0283	Лобаново
11378	ВК	Жилой дом	16,37	0,03	151,56	151,06	0,02	0,07	0	0,003	0,16	0,0283	Лобаново
11380	У	Жилой дом	11,69	0,03	150,54	149,65	0,02	0,07	0	0,002	0,16	0,0283	Лобаново
11382	ВК	Жилой дом	45,09	0,03	149,49	147,78	0,02	0,07	0	0,008	0,16	0,0283	Лобаново
11384	ВК	Жилой дом	57,1	0,03	149,49	147,51	0,02	0,07	0	0,01	0,16	0,0283	Лобаново
11386	ВК	ВК	50,36	0,025	143,9	142,44	0,008	0,03	0	0,007	0,13	0,0163	Лобаново
11387	ВК	Жилой дом	17,98	0,025	142,44	142,8	0,008	0,03	0	0,003	0,13	0,0163	Лобаново
11389	ВК	Жилой дом	19,23	0,025	143,9	143,56	0,008	0,03	0	0,003	0,13	0,0163	Лобаново
11393	ВК	Жилой дом	22,94	0,03	143,9	143,93	0,02	0,07	0	0,004	0,16	0,0283	Лобаново
11394	ВК	Жилой дом	37,09	0,03	143,9	144,48	0,02	0,07	0	0,006	0,16	0,0283	Лобаново
11399	ВК	ВК	70,73	0,16	134,41	133,13	2,008	7,23	0	0,01	0,12	0,0999	Лобаново
11401	ВК	ВК	53,6	0,16	133,13	132,6	1,008	3,63	0	0,002	0,03	0,0501	Лобаново
11403	ВК	ВК	55,61	0,16	132,6	132,19	1	3,6	0	0,002	0,03	0,0497	Лобаново
11405	ВК	Многоквартирный жилой дом	16,61	0,06	132,19	132,5	1	3,6	0	0,094	5,14	0,3537	Лобаново
11407	ВК	Многоквартирный жилой дом	18,56	0,063	132,6	132,97	0,008	0,03	0	0	0	0,0026	Лобаново
11409	ВК	Многоквартирный жилой дом	19,37	0,06	133,13	133,39	1	3,6	0	0,109	5,14	0,3537	Лобаново
11411	ВК	Многоквартирный жилой дом	25,98	0,025	134,41	136,81	1	3,6	0	15,829	553,89	2,0372	Лобаново
11414	ВК	Жилой дом	19,93	0,03	143,91	143,36	0,02	0,07	0	0,003	0,16	0,0283	Лобаново
11416	ВК	Жилой дом	15,26	0,03	143,91	144,63	0,02	0,07	0	0,003	0,16	0,0283	Лобаново
11418	ВК	ВК	29,52	0,11	143,91	142,47	1,672	6,02	0	0,019	0,59	0,1759	Лобаново
11420	ВК	ВК	28,21	0,11	142,47	141,48	1,632	5,88	0	0,017	0,56	0,1717	Лобаново
11422	ВК	ВК	31,07	0,11	141,48	140,7	1,592	5,73	0	0,018	0,54	0,1675	Лобаново
11424	ВК	ВК	31,4	0,11	140,7	139,5	1,552	5,59	0	0,018	0,51	0,1633	Лобаново
11426	ВК	ВК	28,63	0,11	139,5	138,74	1,512	5,44	0	0,015	0,49	0,1591	Лобаново
11428	ВК	Жилой дом	19,78	0,03	142,47	142,23	0,02	0,07	0	0,003	0,16	0,0283	Лобаново
11430	ВК	Жилой дом	17,81	0,03	142,47	143,03	0,02	0,07	0	0,003	0,16	0,0283	Лобаново
11432	ВК	Жилой дом	19,55	0,03	141,48	140,91	0,02	0,07	0	0,003	0,16	0,0283	Лобаново
11434	ВК	Жилой дом	15,29	0,03	141,48	142,05	0,02	0,07	0	0,003	0,16	0,0283	Лобаново
11436	ВК	Жилой дом	20,94	0,03	140,7	140,21	0,02	0,07	0	0,004	0,16	0,0283	Лобаново
11438	ВК	Жилой дом	14,42	0,03	140,7	140,46	0,02	0,07	0	0,002	0,16	0,0283	Лобаново
11440	ВК	Жилой дом	17,98	0,03	139,5	139,35	0,02	0,07	0	0,003	0,16	0,0283	Лобаново
11442	ВК	Жилой дом	18,51	0,03	139,5	139,75	0,02	0,07	0	0,003	0,16	0,0283	Лобаново
11444	ВК	Жилой дом	16,81	0,03	138,74	138,56	0,02	0,07	0	0,003	0,16	0,0283	Лобаново
11446	ВК	Жилой дом	19,76	0,03	138,74	138,97	0,02	0,07	0	0,003	0,16	0,0283	Лобаново
11448	ВК	ВК	41,27	0,11	138,74	137,54	1,472	5,3	0	0,021	0,46	0,1549	Лобаново
11450	ВК	Жилой дом	16,39	0,03	137,54	137,14	0,02	0,07	0	0,003	0,16	0,0283	Лобаново
11452	ВК	Жилой дом	17,66	0,03	137,54	138,1	0,02	0,07	0	0,003	0,16	0,0283	Лобаново
11454	ВК	ВК	49,92	0,11	137,54	136,49	1,432	5,16	0	0,024	0,44	0,1507	Лобаново
11456	ВК	Жилой дом	12,77	0,03	136,49	136,88	0,02	0,07	0	0,002	0,16	0,0283	Лобаново
11458	ВК	Жилой дом	22,74	0,03	136,49	135,73	0,02	0,07	0	0,004	0,16	0,0283	Лобаново
11460	ВК	ВК	18,45	0,11	136,49	136,93	1,392	5,01	0	0,008	0,42	0,1465	Лобаново
11462	ВК	ВК	18,55	0,11	136,93	137,01	1,392	5,01	0	0,009	0,42	0,1465	Лобаново
11464	ВК	Жилой дом	33,31	0,03	139,85	139,61	0,02	0,07	0	0,006	0,16	0,0283	Лобаново
11465	ВК	ВК	50,27	0,16	139,85	139,31	0,056	0,2	0	0	0	0,0028	Лобаново
11467	ВК	ВК	36,04	0,16	139,31	140,46	0,048	0,17	0	0	0	0,0024	Лобаново
11468	ВК	У	62,09	0,16	140,46	142,19	0,04	0,14	0	0	0	0,002	Лобаново
11471	ВК	Жилой дом	10,99	0,025	139,31	139,2	0,008	0,03	0	0,002	0,13	0,0163	Лобаново
11473	ВК	Жилой дом	14,98	0,025	140,46	140,02	0,008	0,03	0	0,002	0,13	0,0163	Лобаново
11475	ВК	Жилой дом	18,73	0,03	136,22	136,44	0,02	0,07	0	0,003	0,16	0,0283	Лобаново
11476	ВК	ВК	64,11	0,11	149,49	146,15	0,076	0,27	0	0	0	0,008	Лобаново
11477	ВК	ВК	64,19	0,11	146,15	143,9	0,056	0,2	0	0	0	0,0059	Лобаново
11480	ВК	Жилой дом	21,94	0,03	146,15	145,85	0,02	0,07	0	0,004	0,16	0,0283	Лобаново
26640	ОК	ВК	249,91	0,06	162,01	176,79	0	0	0	0	0	0	Лобаново
26642	ОК	ВК	192,93	0,11	163,67	176,79	0	0	0	0	0	0	Лобаново
26644	ОК	ВК	123,67	0,11	170,84	176,79	0	0	0	0	0	0	Лобаново
26646	ОК	ВК	37	0,15	175,75	176,79	18,736	67,45	0	0,528	12,97	1,0602	Лобаново

Sys	Начало участка	Конец участка	Длина участка, м	Внутренний диаметр трубы, м	Геодезическая отметка начала участка, м	Геодезическая отметка конца участка, м	Расход воды на участке, л/с	Расход воды на участке, м3/ч	Утечка на участке, л/с	Потери напора на участке, м	Удельные линейные потери, мм/м	Скорость движения воды на участке, м/с	Поселение
26648	ОК	У	26,86	0,08	152,86	154,85	0	0	0	0	0	0	Лобаново
26650	ОК	У	45,19	0,06	150,4	147,19	0	0	0	0	0	0	Лобаново
26652	ОК	У	32,27	0,06	148,32	147,19	0	0	0	0	0	0	Лобаново
26638	ОК	У	40,89	0,06	155,65	155,32	0	0	0	0	0	0	Лобаново
26636	ОК	У	202,07	0,063	154,23	155,32	0	0	0	0	0	0	Лобаново
11050	БК	БК	36,31	0,1	128,46	128,76	2,616	9,42	0	0,091	2,29	0,3331	Лобаново
11485	ПГ-3	ПГ-4	193,89	0,1	101,02	100,52	1,9009	6,84	0	0,295	1,52	0,242	Луговая / Заозерье
11535	БК14	ПГ-1	174,64	0,1	105,35	103,3	7	25,2	0	3,487	19,97	0,8913	Луговая / Заозерье
11483	ПГ-1	ПГ-3	101,36	0,1	103,3	101,02	2,9009	10,44	0	0,354	3,49	0,3693	Луговая / Заозерье
11533	Водонапорная башня Луговая	БК14	19,88	0,1	104,96	105,35	7	25,2	0	0,397	19,97	0,8913	Луговая / Заозерье
11530	БК13	Водонапорная башня Луговая	76,86	0,1	107,04	104,96	7	25,2	0	2,027	26,37	0,8913	Луговая / Заозерье
11529	БК8	БК13	272,45	0,1	108,6	107,04	7	25,2	0	7,185	26,37	0,8913	Луговая / Заозерье
11527	БК6	БК8	209,58	0,1	110,72	108,6	7	25,2	0	5,527	26,37	0,8913	Луговая / Заозерье
11522	Уз1	БК12	114,97	0,08	100,35	99,03	0	0	0	0	0	0	Луговая / Заозерье
11520	Уз1	Уз2	22,43	0,08	100,35	99,32	0	0	0	0	0	0	Луговая / Заозерье
11518	БК10	Уз1	185,06	0,08	103,37	100,35	0	0	0	0	0	0	Луговая / Заозерье
11516	БК10	БК11	144,88	0,08	103,37	102,36	0	0	0	0	0	0	Луговая / Заозерье
11514	БК9	БК10	64,19	0,08	103,29	103,37	0	0	0	0	0	0	Луговая / Заозерье
11512	БК8	БК9	222,32	0,08	108,6	103,29	0	0	0	0	0	0	Луговая / Заозерье
11510	БК5	БК6	403,11	0,1	110,69	110,72	7	25,2	0	8,048	19,97	0,8913	Луговая / Заозерье
11509	БК4	БК5	137,36	0,1	107,28	110,69	7	25,2	0	2,742	19,97	0,8913	Луговая / Заозерье
11507	БК3	БК4	51,84	0,1	105,62	107,28	7	25,2	0	1,035	19,97	0,8913	Луговая / Заозерье
11505	БК2	БК3	37,66	0,1	105,37	105,62	7	25,2	0	0,752	19,97	0,8913	Луговая / Заозерье
11502	БК1	БК2	36,94	0,1	104,96	105,37	7	25,2	0	0,738	19,97	0,8913	Луговая / Заозерье
11501	Луговая Скважина № 5	БК1	12,26	0,1	104,81	104,96	7	25,2	0	0,245	19,97	0,8913	Луговая / Заозерье
11498	ПГ-7	БК15	268,69	0,1	102,41	102,9	0	0	0	0	0	0	Луговая / Заозерье
11497	ПГ-7	БК16	101,49	0,1	102,41	106,26	0	0	0	0	0	0	Луговая / Заозерье
11496	Уз5	ПГ-7	117,7	0,1	99,4	102,41	1	3,6	0	0,051	0,44	0,1273	Луговая / Заозерье
11494	Уз5	ПГ-6	132,18	0,1	99,4	103,53	1	3,6	0	0,058	0,44	0,1273	Луговая / Заозерье
11492	ПГ-2	Уз5	73,54	0,1	102,28	99,4	2	7,2	0	0,124	1,68	0,2546	Луговая / Заозерье
11490	ПГ-1	ПГ-2	182,05	0,1	103,3	102,28	3,0991	11,16	0	0,724	3,98	0,3946	Луговая / Заозерье
11489	ПГ-2	ПГ-5	60,69	0,1	102,28	100,71	0,0991	0,36	0	0	0,01	0,0126	Луговая / Заозерье
11487	ПГ-4	ПГ-5	210,62	0,1	100,52	100,71	0,9009	3,24	0	0,075	0,36	0,1147	Луговая / Заозерье
11591	Ляды СКВ№3832	БК№1	48,17	0,1	143,08	143,03	3,8731	13,94	0	0,237	4,92	0,4931	Ляды
11593	БК№3	БК№25	120,36	0,1	145,17	143,72	2,7448	9,88	0	0,303	2,51	0,3495	Ляды
11594	БК№1	БК№2	71,12	0,1	143,03	145,06	3,8764	13,95	0	0,351	4,93	0,4936	Ляды
11595	БК№2	БК№3	60,77	0,1	145,06	145,17	2,8764	10,35	0	0,167	2,75	0,3662	Ляды
11598	БК№25	БК№26	60,74	0,1	143,72	141,95	0,0023	0,01	0	0	0	0,0003	Ляды
11600	БК№26	БК№27	17,48	0,1	141,95	141,21	0,0023	0,01	0	0	0	0,0003	Ляды
11602	БК№3	БК№4	54,25	0,1	145,17	145,43	0,1316	0,47	0	0	0,01	0,0168	Ляды
11603	БК№4	БК№7/ПГ	172,48	0,1	145,43	142,5	0,1016	0,37	0	0,001	0,01	0,0129	Ляды
11605	БК№25	Жилой дом	37,28	0,02	143,72	143,66	0,0023	0,01	0	0,003	0,09	0,0072	Ляды
11607	БК№25	Дом Культуры	76,72	0,05	143,72	144,35	0,0023	0,01	0	0	0	0,0011	Ляды
11611	БК№7/ПГ	У	23,9	0,1	142,5	143,05	0,0993	0,36	0	0	0,01	0,0126	Ляды
11612	У	Многokвартирный жилой дом	51,42	0,05	143,05	143,92	0,0497	0,18	0	0,003	0,05	0,0253	Ляды
11615	БК№2	Производственное здание	16,24	0,05	145,06	145,34	1	3,6	0	0,284	17,51	0,5093	Ляды
11617	БК№7/ПГ	Медицинское учреждение	28,73	0,05	142,5	142,18	0,0023	0,01	0	0	0	0,0011	Ляды
11619	БК№25	БК№24	125,95	0,1	143,72	145,33	2,738	9,86	0	0,315	2,5	0,3486	Ляды
11621	БК№24	БК№23	13,51	0,1	145,33	145,72	0,2618	0,94	0	0	0,02	0,0333	Ляды
11623	У	Многokвартирный жилой дом	45,79	0,032	142,67	141,25	0,0271	0,1	0	0,007	0,16	0,0337	Ляды
11626	У	Многokвартирный жилой дом	10,9	0,032	142,67	142,41	0,0271	0,1	0	0,002	0,16	0,0337	Ляды
11627	У	У	36,17	0,1	143,7	142,67	0,0542	0,19	0	0	0	0,0069	Ляды
11630	У	Многokвартирный жилой дом	10,66	0,032	143,7	143,33	0,0271	0,1	0	0,002	0,16	0,0337	Ляды
11631	У	У	42,15	0,1	144,27	143,7	0,0812	0,29	0	0	0,01	0,0103	Ляды
11634	У	Многokвартирный жилой дом	5,39	0,05	144,27	144,24	0,0271	0,1	0	0	0,03	0,0138	Ляды
11635	БК№23	У	29,09	0,1	145,72	145,22	0,1354	0,49	0	0	0,01	0,0172	Ляды
11636	У	У	56,33	0,1	145,22	144,27	0,1083	0,39	0	0	0,01	0,0138	Ляды
11639	У	Многokвартирный жилой дом	6,39	0,05	145,22	144,75	0,0271	0,1	0	0	0,03	0,0138	Ляды
11641	БК№23	У	11,47	0,1	145,72	145,7	0,0451	0,16	0	0	0	0,0057	Ляды
11642	У	Многokвартирный жилой дом	16,07	0,032	145,7	145,34	0,0271	0,1	0	0,003	0,16	0,0337	Ляды
11645	У	Многokвартирный жилой дом	32,73	0,032	145,7	145,5	0,0181	0,07	0	0,004	0,11	0,0225	Ляды
11647	БК№23	БК№22	71,23	0,1	145,72	143,44	0,0813	0,29	0	0	0,01	0,0103	Ляды
11649	БК№22	Многokвартирный жилой дом	34,72	0,032	143,44	144,24	0,0181	0,07	0	0,004	0,11	0,0225	Ляды
11651	БК№22	Многokвартирный жилой дом	23,96	0,02	143,44	143,42	0,0068	0,02	0	0,006	0,27	0,0216	Ляды
11653	БК№22	Хозяйственно-бытовое строение	25,45	0,04	143,44	143,16	0,0023	0,01	0	0	0,01	0,0018	Ляды
11655	БК№22	БК21	73,63	0,1	143,44	139,84	0,0542	0,19	0	0	0	0,0069	Ляды
11657	БК21	Многokвартирный жилой дом	20,92	0,025	139,84	140,21	0,0181	0,07	0	0,006	0,29	0,0368	Ляды
11659	БК№24	БК№8	111,54	0,1	145,33	144,24	2,4762	8,91	0	0,23	2,06	0,3153	Ляды
11661	БК№8	БК№9	59,12	0,1	144,24	142	2,4762	8,91	0	0,122	2,06	0,3153	Ляды
11663	БК№9	У	18,3	0,1	142	142,13	1,1828	4,26	0	0,009	0,5	0,1506	Ляды
11666	У	Многokвартирный жилой дом	32,47	0,05	142,13	143,66	0,1106	0,4	0	0,004	0,11	0,0563	Ляды
11668	Многokвартирный жилой дом	Многokвартирный жилой дом	56,62	0,05	143,66	144,69	0,0745	0,27	0	0,004	0,08	0,0379	Ляды

Sys	Начало участка	Конец участка	Длина участка, м	Внутренний диаметр трубы, м	Геодезическая отметка начала участка, м	Геодезическая отметка конца участка, м	Расход воды на участке, л/с	Расход воды на участке, м3/ч	Утечка на участке, л/с	Потери напора на участке, м	Удельные линейные потери, мм/м	Скорость движения воды на участке, м/с	Поселение
11670	Многokвартирный жилой дом	У	68,93	0,1	144,69	145,82	0,0384	0,14	0	0	0	0,0049	Ляды
11671	У	Многokвартирный жилой дом	11,65	0,05	145,82	145,39	0,0361	0,13	0	0	0,04	0,0184	Ляды
11674	У	Административное здание	14,7	0,05	145,82	145,63	0,0023	0,01	0	0	0	0,0011	Ляды
11676	ВК№10	Многokвартирный жилой дом	23,13	0,032	141,83	141,85	0,0361	0,13	0	0,005	0,22	0,0449	Ляды
11677	У	У	40,86	0,1	142,13	142,02	1,0722	3,86	0	0,017	0,41	0,1365	Ляды
11678	У	ВК№10	10,62	0,1	142,02	141,83	1,0361	3,73	0	0,004	0,39	0,1319	Ляды
11681	У	Многokвартирный жилой дом	11,36	0,032	142,02	141,49	0,0361	0,13	0	0,002	0,22	0,0449	Ляды
11683	ВК№4	ВК№4	64,95	0,1	145,43	146,82	0,03	0,11	0	0	0	0,0038	Ляды
11684	ВК№4	ВК№5	76,44	0,1	146,82	145,47	0,03	0,11	0	0	0	0,0038	Ляды
11687	ВК№5	Производственное здание	19,42	0,02	145,47	146,38	0,01	0,04	0	0,008	0,39	0,0318	Ляды
11689	ВК№27	ВК№28	9,28	0,1	141,21	140,96	0,0023	0,01	0	0	0	0,0003	Ляды
11691	ВК№28	Жилой дом	15,53	0,05	140,96	141,48	0,0023	0,01	0	0	0	0,0011	Ляды
11695	ВК№6	Производственное здание	28,14	0,05	147,01	149,46	0,01	0,04	0	0	0,01	0,0051	Ляды
11697	ВК№6	Производственное здание	16,07	0,05	147,01	146,15	0,01	0,04	0	0	0,01	0,0051	Ляды
11590	Ляды СКВ№3833	ВК№1	21,79	0,1	142,58	143,03	0,0033	0,01	0	0	0	0,0004	Ляды
11585	У	Многokвартирный жилой дом	14,88	0,05	143,05	142,97	0,0497	0,18	0	0,001	0,05	0,0253	Ляды
11583	ВК	ВК19	104,77	0,1	138,08	137,19	0,009	0,03	0	0	0	0,0011	Ляды
11582	ВК	Многokвартирный жилой дом	15,96	0,025	138,08	138,22	0,0271	0,1	0	0,007	0,44	0,0552	Ляды
11580	ВК21	ВК	31,45	0,1	139,84	138,08	0,0361	0,13	0	0	0	0,0046	Ляды
11578	У	Многokвартирный жилой дом	16,13	0,05	135,04	134,44	0,0497	0,18	0	0,001	0,05	0,0253	Ляды
11576	У	Многokвартирный жилой дом	13,98	0,05	135,04	135,57	0,0497	0,18	0	0,001	0,05	0,0253	Ляды
11574	ВК№16	У	51,32	0,1	137,09	135,04	0,0993	0,36	0	0	0,01	0,0126	Ляды
11572	ВК№15	ВК№16	45,58	0,1	137,22	137,09	0,0993	0,36	0	0	0,01	0,0126	Ляды
11570	ВК№15	Детский сад	28,66	0,05	137,22	136,22	1	3,6	0	0,502	17,51	0,5093	Ляды
11568	ВК№11	ВК№15	48,77	0,1	137,66	137,22	1,0993	3,96	0	0,021	0,43	0,14	Ляды
11566	ВК№9	ВК№11	107,16	0,1	142	137,66	1,2934	4,66	0	0,063	0,59	0,1647	Ляды
11564	ВК	Жилой дом	21,09	0,025	136,24	136,43	0,0023	0,01	0	0,001	0,04	0,0046	Ляды
11562	ВК№17/ПГ	Жилой дом	19,65	0,025	134,9	136,26	0,0023	0,01	0	0,001	0,04	0,0046	Ляды
11560	ВК	Жилой дом	23,57	0,025	136,24	138,05	0,0023	0,01	0	0,001	0,04	0,0046	Ляды
11557	ВК	ВК№17/ПГ	44,81	0,1	136,24	134,9	0,0023	0,01	0	0	0	0,0003	Ляды
11555	ВК19	Жилой дом	16,43	0,025	137,19	138,21	0,0023	0,01	0	0,001	0,04	0,0046	Ляды
11553	ВК19	ВК	44,3	0,1	137,19	136,24	0,0068	0,02	0	0	0	0,0009	Ляды
11552	ВК№10	Производственное здание	291,79	0,05	141,83	123,85	1	3,6	0	5,109	17,51	0,5093	Ляды
11550	ВК№13	Многokвартирный жилой дом	79,15	0,05	132,14	131,27	0,0858	0,31	0	0,007	0,09	0,0437	Ляды
11548	У	Многokвартирный жилой дом	14,27	0,05	134,64	134,05	0,0542	0,2	0	0,001	0,05	0,0276	Ляды
11546	У	Многokвартирный жилой дом	15,82	0,05	134,64	135,1	0,0542	0,2	0	0,001	0,05	0,0276	Ляды
11544	ВК№12	У	13,05	0,1	134,98	134,64	0,1083	0,39	0	0	0,01	0,0138	Ляды
11542	ВК№13	ВК№14	73,27	0,1	132,14	128,76	0	0	0	0	0	0	Ляды
11540	ВК№12	ВК№13	61,21	0,1	134,98	132,14	0,0858	0,31	0	0	0,01	0,0109	Ляды
11538	ВК№11	ВК№12	73,98	0,1	137,66	134,98	0,1941	0,7	0	0,001	0,01	0,0247	Ляды
11693	ВК№5	ВК№6	129,03	0,1	145,47	147,01	0,02	0,07	0	0	0	0,0025	Ляды
11701	ВК№24	ВК№25/ВРК	360,95	0,15	123,87	120,55	6	21,6	0	0,704	1,95	0,3395	Малая
11702	ВК№27/ВРК	ВК№28	96,45	0,11	122,49	123,45	0	0	0	0	0	0	Малая
11703	ВК№25/ВРК	ВК№27/ВРК	256,2	0,11	120,55	122,49	2	7,2	0	0,3	1,17	0,2105	Малая
11706	ВК№25/ВРК	ВК№26/ВРК	115,31	0,11	120,55	118,98	2	7,2	0	0,135	1,17	0,2105	Малая
11708	ВК№31	ВК№32	49,98	0,1	137,92	137,84	0,098	0,35	0	0	0,01	0,0125	Малая
11710	ВК№32	ИЖС Школьная6	11,72	0,025	137,84	137,73	0,0047	0,02	0	0,001	0,08	0,0095	Малая
11711	ВК№32	ВК№33	37,31	0,1	137,84	137,59	0,0934	0,34	0	0	0,01	0,0119	Малая
11714	ВК№33	ИЖС Школьная7	14,55	0,025	137,59	137,73	0,0047	0,02	0	0,001	0,08	0,0095	Малая
11716	ВК№33	ВК№34	33,14	0,1	137,59	137,86	0,0887	0,32	0	0	0,01	0,0113	Малая
11718	ВК№4	ВК№6	64,9	0,15	139,8	140,14	8,014	28,85	0	0,225	3,46	0,4535	Малая
11720	ВК№6	ВК№7	21,47	0,15	140,14	140,06	8,014	28,85	0	0,074	3,46	0,4535	Малая
11721	ВК№7	ВК№8	86,06	0,15	140,06	142,88	2,014	7,25	0	0,02	0,23	0,114	Малая
11723	ВК№8	У	23,18	0,03	142,88	140,78	0,0093	0,03	0	0,002	0,07	0,0132	Малая
11724	У	ИЖС Центральная6/1	23,79	0,025	140,78	139,68	0,0047	0,02	0	0,002	0,08	0,0095	Малая
11727	У	ИЖС Центральная6	8,56	0,025	140,78	140,81	0,0047	0,02	0	0,001	0,08	0,0095	Малая
11729	ВК№7	ВК№23	189,62	0,15	140,06	128,59	6	21,6	0	0,37	1,95	0,3395	Малая
11730	ВК№23	ВК№24	100	0,15	128,59	123,87	6	21,6	0	0,195	1,95	0,3395	Малая
11734	ВК№8	ВК№9	33,25	0,15	142,88	143,47	2	7,2	0	0,008	0,23	0,1132	Малая
11736	ВК№9	ВК№10/ВРК	5,4	0,1	143,47	143	2	7,2	0	0,009	1,68	0,2546	Малая
11738	ВК№8	ИЖС Центральная4	22,87	0,025	142,88	144,05	0,0047	0,02	0	0,002	0,08	0,0095	Малая
11740	ВК№43	ВК№44	14,19	0,1	135,71	134,76	0,0373	0,13	0	0	0	0,0048	Малая
11742	ВК№44	ВК№46	16,11	0,1	134,76	132,33	0,0373	0,13	0	0	0	0,0048	Малая
11744	ВК№46	ИЖС Школьная21	10,23	0,025	132,33	132,29	0,0047	0,02	0	0,001	0,08	0,0095	Малая
11746	ВК№34	ИЖС Школьная8	15,76	0,025	137,86	137,91	0,0047	0,02	0	0,001	0,08	0,0095	Малая
11748	ВК№34	ВК№35	51,03	0,1	137,86	138,79	0,084	0,3	0	0	0,01	0,0107	Малая
11749	ВК№35	ИЖС Школьная9	13,75	0,025	138,79	138,26	0,0047	0,02	0	0,001	0,08	0,0095	Малая
11752	ВК№35	ВК№36	36,03	0,1	138,79	137,58	0,0794	0,29	0	0	0,01	0,0101	Малая
11754	ВК№36	ИЖС Школьная10	12,52	0,025	137,58	137,39	0,0047	0,02	0	0,001	0,08	0,0095	Малая
11756	ВК№37	ИЖС Школьная13	14,13	0,025	137,75	138	0,0047	0,02	0	0,001	0,08	0,0095	Малая
11758	ВК№37	ВК№38	36,04	0,1	137,75	138,89	0,0047	0,02	0	0	0	0,0006	Малая
11760	ВК№38	ИЖС Школьная12	14,54	0,025	138,89	138,33	0,0047	0,02	0	0,001	0,08	0,0095	Малая

Sys	Начало участка	Конец участка	Длина участка, м	Внутренний диаметр трубы, м	Геодезическая отметка начала участка, м	Геодезическая отметка конца участка, м	Расход воды на участке, л/с	Расход воды на участке, м3/ч	Утечка на участке, л/с	Потери напора на участке, м	Удельные линейные потери, мм/м	Скорость движения воды на участке, м/с	Поселение
11762	ВК№36	ВК№37	9,64	0,1	137,58	137,75	0,0093	0,03	0	0	0	0,0012	Малая
11764	ВК№36	ВК№39	36,39	0,1	137,58	136,53	0,0653	0,24	0	0	0	0,0083	Малая
11766	ВК№39	ВК№40	10,07	0,1	136,53	136,81	0,0513	0,18	0	0	0	0,0065	Малая
11768	ВК№40	ИЖС Школьная14	12,85	0,025	136,81	137,16	0,0047	0,02	0	0,001	0,08	0,0095	Малая
11770	ВК№40	ВК№41	54,95	0,1	136,81	136,87	0,0467	0,17	0	0	0	0,0059	Малая
11772	ВК№41	ИЖС Школьная15	12,08	0,025	136,87	137,22	0,0047	0,02	0	0,001	0,08	0,0095	Малая
11774	ВК№41	ВК№42	36,49	0,1	136,87	136,92	0,042	0,15	0	0	0	0,0053	Малая
11776	ВК№42	ИЖС Школьная16	13,14	0,025	136,92	136,97	0,0047	0,02	0	0,001	0,08	0,0095	Малая
11778	ВК№42	ВК№43	30,87	0,1	136,92	135,71	0,0373	0,13	0	0	0	0,0048	Малая
11780	ВК№46	ВК№47	45,25	0,1	132,33	131,32	0,0327	0,12	0	0	0	0,0042	Малая
11782	ВК№47	ИЖС Школьная21/2	12,72	0,025	131,32	129,99	0,0047	0,02	0	0,001	0,08	0,0095	Малая
11784	ВК№47	ВК№48	35,5	0,1	131,32	129,42	0,028	0,1	0	0	0	0,0036	Малая
11786	ВК№48	ИЖС Школьная21/1	9,81	0,025	129,42	128,73	0,0047	0,02	0	0,001	0,08	0,0095	Малая
11788	ВК№48	ВК№49	52,48	0,1	129,42	126,61	0,0233	0,08	0	0	0	0,003	Малая
11790	ВК№49	ИЖС Школьная28	19,71	0,025	126,61	128,06	0,0047	0,02	0	0,001	0,08	0,0095	Малая
11792	ВК№49	ИЖС Школьная21/3	7,5	0,025	126,61	125,93	0,0047	0,02	0	0,001	0,08	0,0095	Малая
11794	ВК№44	ВК№45	69,53	0,1	134,76	131,53	0	0	0	0	0	0	Малая
11797	ВК№52	ИЖС Ключевая2	16,58	0,025	130,02	130,92	0,0047	0,02	0	0,001	0,08	0,0095	Малая
11799	ВК№52	ИЖС Ключевая1	11,38	0,025	130,02	129,47	0,0047	0,02	0	0,001	0,08	0,0095	Малая
11800	ВК№39	ВК№51	119,75	0,11	136,53	133,7	0,0093	0,03	0	0	0	0,001	Малая
11801	ВК№51	ВК№52	88,05	0,11	133,7	130,02	0,0093	0,03	0	0	0	0,001	Малая
11804	ВК№39	ИЖС Школьная11	12	0,025	136,53	136,28	0,0047	0,02	0	0,001	0,08	0,0095	Малая
11806	ВК№49	ВК№50	140,96	0,1	126,61	114,64	0,0093	0,03	0	0	0	0,0012	Малая
11808	ВК№50	ИЖС Береговая	31,63	0,025	114,64	111,95	0,0047	0,02	0	0,002	0,08	0,0095	Малая
11810	ВК№50	ИЖС Береговая	44,31	0,025	114,64	116,19	0,0047	0,02	0	0,003	0,08	0,0095	Малая
11812	ВК№49	ИЖС Школьная21/5	45,13	0,025	126,61	123,37	0,0047	0,02	0	0,003	0,08	0,0095	Малая
11814	ВК№13	ВК№15	152,83	0,11	140,71	144,59	0,0327	0,12	0	0	0	0,0034	Малая
11816	ВК№15	ИЖС Тракторная17	23,34	0,025	144,59	143,92	0,0047	0,02	0	0,002	0,08	0,0095	Малая
11820	Малая СКВ5320	У	24,88	0,1	157,95	155,92	12,1679	43,8	0	1,493	59,99	1,5493	Малая
11821	Малая СКВ5321	У	29,71	0,1	156,53	155,92	0	0	0	0	0	0	Малая
11823	ВБ Малая	ВК№1	21,71	0,1	155,92	155	12,168	43,8	0	1,302	59,99	1,5493	Малая
11825	ВК№1	ВК№2	295,39	0,1	155	139,31	12,168	43,8	0	17,72	59,99	1,5493	Малая
11828	ВК№16	ВК№17	38,79	0,11	145,4	145,98	0,028	0,1	0	0	0	0,0029	Малая
11830	ВК№17	ИЖС Тракторная16	14,98	0,025	145,98	145,53	0,0047	0,02	0	0,001	0,08	0,0095	Малая
11832	ВК№17	ВК№18	42,38	0,11	145,98	147,19	0,0233	0,08	0	0	0	0,0025	Малая
11834	ВК№18	ИЖС Тракторная15	14,31	0,025	147,19	146,52	0,0047	0,02	0	0,001	0,08	0,0095	Малая
11837	ВК№19	ИЖС Тракторная14	9,75	0,025	148,61	148,21	0,0047	0,02	0	0,001	0,08	0,0095	Малая
11839	ВК№19	ВК№20	38,69	0,11	148,61	149,88	0,014	0,05	0	0	0	0,0015	Малая
11841	ВК№20	ИЖС Тракторная13	11,31	0,025	149,88	148,97	0,0047	0,02	0	0,001	0,08	0,0095	Малая
11843	ВК№20	ВК№21	38,07	0,11	149,88	150,26	0,0093	0,03	0	0	0	0,001	Малая
11845	ВК№21	ИЖС Тракторная12	8,85	0,025	150,26	149,6	0,0047	0,02	0	0,001	0,08	0,0095	Малая
11847	ВК№21	ВК№22	40,1	0,11	150,26	150,79	0,0047	0,02	0	0	0	0,0005	Малая
11849	ВК№22	ИЖС Тракторная11	10,2	0,025	150,79	149,94	0,0047	0,02	0	0,001	0,08	0,0095	Малая
11851	ВК№15	ВК№16	74,04	0,11	144,59	145,4	0,028	0,1	0	0	0	0,0029	Малая
11853	ВК№2	ВК№4	82,96	0,15	139,31	139,8	10,014	36,05	0	0,447	5,38	0,5667	Малая
11855	ВК№4	ВК№5/ВРК	6,89	0,15	139,8	139,4	2	7,2	0	0,002	0,23	0,1132	Малая
11857	ВК№2	ВК№3/ППГ	6,86	0,15	139,31	138,91	0	0	0	0	0	0	Малая
11859	ВК№2	ВК№11	88,54	0,15	139,31	139,57	2,154	7,75	0	0,023	0,26	0,1219	Малая
11861	ВК№11	ВК№12/ВРК	5,76	0,15	139,57	139,45	2	7,2	0	0,001	0,23	0,1132	Малая
11862	ВК№11	ВК№13	81,96	0,15	139,57	140,71	0,154	0,55	0	0	0	0,0087	Малая
11864	ВК№13	ВК№29	22,09	0,11	140,71	140,46	0,0093	0,03	0	0	0	0,001	Малая
11866	ВК№29	ИЖС Школьная3	13,19	0,025	140,46	140,1	0,0047	0,02	0	0,001	0,08	0,0095	Малая
11868	ВК№29	ИЖС Школьная2	61,07	0,025	140,46	140,66	0,0047	0,02	0	0,005	0,08	0,0095	Малая
11870	ВК№13	ВК№30	69,27	0,1	140,71	138,78	0,112	0,4	0	0	0,01	0,0143	Малая
11872	ВК№30	ИЖС Школьная4	10,59	0,025	138,78	138,77	0,0047	0,02	0	0,001	0,08	0,0095	Малая
11874	ВК№30	ВК№31	37,48	0,1	138,78	137,92	0,1074	0,39	0	0	0,01	0,0137	Малая
11876	ВК№31	ИЖС Школьная5	15,33	0,025	137,92	137,92	0,0047	0,02	0	0,001	0,08	0,0095	Малая
11878	ВК№31	ОЗ Школьная2а	74,6	0,1	137,92	137,66	0,0047	0,02	0	0	0	0,0006	Малая
11880	У	ВБ Малая	1	0,1	155,92	155,92	12,168	43,8	0	0,06	59,99	1,5493	Малая
11881	ВК№18	ВК№19	38,18	0,11	147,19	148,61	0,0187	0,07	0	0	0	0,002	Малая
107	ВК	Жилой дом	21,44	0,03	128,73	128,52	0,008	0,03	0	0,001	0,06	0,0113	Мокино
104	ВК	ВК	49,98	0,05	128,89	128,73	0,008	0,03	0	0	0,01	0,0041	Мокино
103	ВК	Жилой дом	28,85	0,03	128	128	0,008	0,03	0	0,002	0,06	0,0113	Мокино
101	ВК	Жилой дом	24,25	0,03	128	128	0,008	0,03	0	0,002	0,06	0,0113	Мокино
99	ВК	Жилой дом	19,94	0,03	128,46	128,28	0,008	0,03	0	0,001	0,06	0,0113	Мокино
97	ВК	Жилой дом	21,39	0,03	128,89	128,95	0,008	0,03	0	0,001	0,06	0,0113	Мокино
95	ВК	ВК	41,16	0,05	128,46	128,89	0,016	0,06	0	0,001	0,02	0,0081	Мокино
93	ВК	ВК	51,81	0,05	128	128,46	0,024	0,09	0	0,001	0,02	0,0122	Мокино
91	ВК	ВК	46,96	0,05	128	128	0,032	0,12	0	0,002	0,03	0,0163	Мокино
89	ВНБ Мокино	ВК	115,01	0,1	24	128	0,04	0,14	0	0	0	0,0051	Мокино
87	Мокино Скважина №6443	ВНБ Мокино	29,35	0,1	128,29	24	0,04	0,14	0	0	0	0,0051	Мокино
26342	Мостовая Скважина №4392	ОК	4,5	0,1	141,33	141,36	0,9311	3,35	0	0,002	0,32	0,1186	Мостовая

Sys	Начало участка	Конец участка	Длина участка, м	Внутренний диаметр трубы, м	Геодезическая отметка начала участка, м	Геодезическая отметка конца участка, м	Расход воды на участке, л/с	Расход воды на участке, м3/ч	Утечка на участке, л/с	Потери напора на участке, м	Удельные линейные потери, мм/м	Скорость движения воды на участке, м/с	Поселение
26604	ОК	ВК	41,43	0,1	142,62	141,42	0	0	0	0	0	0	Мостовая
26606	ОК	ВК	9,45	0,1	141,36	141,42	0,9311	3,35	0	0,003	0,32	0,1186	Мостовая
12308	ВК	Потребитель	82,77	0,1	146,35	149,03	0,008	0,03	0	0	0	0,001	Мостовая
12306	ВК	Лесная, 1	15,3	0,025	141,36	141,08	0,008	0,03	0	0,002	0,13	0,0163	Мостовая
12304	ВК	Лесная, 3	12,38	0,025	144,03	143,6	0,008	0,03	0	0,002	0,13	0,0163	Мостовая
12302	ВК	Лесная, 4	18,24	0,025	146,72	146,92	0,008	0,03	0	0,003	0,13	0,0163	Мостовая
12300	ВК	Лесная, 5	16,12	0,025	150,04	150,34	0,008	0,03	0	0,002	0,13	0,0163	Мостовая
12298	ВК	ВК	33,31	0,05	151,21	150,04	0,2085	0,75	0	0,016	0,44	0,1062	Мостовая
12297	ВК	ВК	48,12	0,05	150,04	146,72	0,2005	0,72	0	0,021	0,4	0,1021	Мостовая
12295	ВК	ВК	43,8	0,05	146,72	144,03	0,1925	0,69	0	0,017	0,36	0,098	Мостовая
12293	ВК	ВК	43,89	0,05	144,03	141,36	0,1845	0,66	0	0,016	0,33	0,094	Мостовая
12291	ВК	ВК	31,95	0,05	141,36	139,42	0,1765	0,64	0	0,01	0,3	0,0899	Мостовая
12289	ВК	Свободы, 4	20,25	0,025	151,21	150,05	0,008	0,03	0	0,003	0,13	0,0163	Мостовая
12287	ВК	Свободы, 6	22,11	0,025	151,07	149,81	0,008	0,03	0	0,003	0,13	0,0163	Мостовая
12285	ВК	Свободы, 8	23,2	0,025	151	149,89	0,008	0,03	0	0,003	0,13	0,0163	Мостовая
12283	ВК	Свободы, 10	20,64	0,025	151,19	149,84	0,008	0,03	0	0,003	0,13	0,0163	Мостовая
12281	ВК	Свободы, 5	22,88	0,025	151,61	152,37	0,008	0,03	0	0,003	0,13	0,0163	Мостовая
12279	ВК	Свободы, 7	19,84	0,025	153,46	153,68	0,008	0,03	0	0,003	0,13	0,0163	Мостовая
12277	ВК	Свободы, 9	23,2	0,025	154,37	154,43	0,008	0,03	0	0,003	0,13	0,0163	Мостовая
12275	ВК	Свободы, 14	23,64	0,025	153,46	152,1	0,008	0,03	0	0,003	0,13	0,0163	Мостовая
12273	ВК	Свободы, 16	27,52	0,025	154,37	153,54	0,008	0,03	0	0,004	0,13	0,0163	Мостовая
12271	ВК	ВК	30,46	0,05	151,07	151,21	0,2165	0,78	0	0,016	0,48	0,1103	Мостовая
12269	ВК	ВК	19,35	0,05	151	151,07	0,2245	0,81	0	0,011	0,52	0,1143	Мостовая
12267	ВК	ВК	22,41	0,1	151,19	151	0,2325	0,84	0	0	0,01	0,0296	Мостовая
12265	ВК	ВК	43,15	0,1	151,61	151,19	0,2405	0,87	0	0,001	0,02	0,0306	Мостовая
12263	ВК	ВК	59,08	0,1	153,46	151,61	0,2485	0,89	0	0,001	0,02	0,0316	Мостовая
12261	ВК	ВК	38,52	0,1	154,37	153,46	0,2645	0,95	0	0,001	0,02	0,0337	Мостовая
12259	ВК	ВК	109,5	0,1	154,47	154,37	0,2805	1,01	0	0,003	0,02	0,0357	Мостовая
12257	ВК	Дружбы, 7	17,78	0,025	150,41	150,22	0,008	0,03	0	0,003	0,13	0,0163	Мостовая
12255	ВК	Дружбы, 9	15,14	0,025	153,42	153,54	0,008	0,03	0	0,002	0,13	0,0163	Мостовая
12253	ВК	ВК	40,35	0,1	153,42	154,47	0,2805	1,01	0	0,001	0,02	0,0357	Мостовая
12251	ВК	ВК	64,1	0,1	150,41	153,42	0,2885	1,04	0	0,002	0,02	0,0367	Мостовая
12249	ВК	ВК	37,73	0,1	148,65	150,41	0,2965	1,07	0	0,001	0,02	0,0378	Мостовая
12247	ВК	ВК	28,18	0,1	147,31	148,65	0,2965	1,07	0	0,001	0,02	0,0378	Мостовая
12245	ВК	Садовая, 3	13,52	0,025	139,86	140,91	0,008	0,03	0	0,002	0,13	0,0163	Мостовая
12243	ВК	Садовая, 5	17,16	0,025	140,46	141,27	0,008	0,03	0	0,002	0,13	0,0163	Мостовая
12241	ВК	ВК	31,69	0,05	140,46	139,86	0,1385	0,5	0	0,005	0,15	0,0705	Мостовая
12239	ВК	ВК	45,83	0,05	141,98	140,46	0,1465	0,53	0	0,01	0,19	0,0746	Мостовая
12237	ВК	Садовая улица, 9	15,63	0,025	149,12	148,48			0		0,13		Мостовая
12235	ВК	ВК	109,36	0,03	144,77	149,12			0		0,06		Мостовая
12233	ВК	ВК	21,18	0,025	144,77	144,5			0		0		Мостовая
12231	У	ВК	62,06	0,03	143,65	146,7	0,016	0,06	0	0,009	0,12	0,0226	Мостовая
12229	ВК	Садовая, 8	18,71	0,025	141,98	141,33	0,008	0,03	0	0,003	0,13	0,0163	Мостовая
12227	ВК	Садовая, 10	19,85	0,025	144,08	143,12	0,008	0,03	0	0,003	0,13	0,0163	Мостовая
12225	ВК	Садовая, 7	19,87	0,025	146,7	144,95	0,008	0,03	0	0,003	0,13	0,0163	Мостовая
12223	ВК	Садовая, 12	21,83	0,025	145,65	144,74	0,008	0,03	0	0,003	0,13	0,0163	Мостовая
12221	ВК	Садовая, 9	18,78	0,025	146,7	146,8	0,008	0,03	0	0,003	0,13	0,0163	Мостовая
12219	ВК	Садовая, 14	22,66	0,025	146,78	145,69	0,008	0,03	0	0,003	0,13	0,0163	Мостовая
12217	ВК	Садовая, 11	17,83	0,025	147,6	147,57	0,008	0,03	0	0,003	0,13	0,0163	Мостовая
12215	ВК	Садовая, 16	21,98	0,025	146,58	145,54	0,008	0,03	0	0,003	0,13	0,0163	Мостовая
12213	ВК	ВК	12,76	0,025	147,31	147,6	0,016	0,06	0	0,004	0,26	0,0326	Мостовая
12211	ВК	ВК	15,45	0,05	146,12	145,65	0,1865	0,67	0	0,006	0,34	0,095	Мостовая
12209	ВК	ВК	23,38	0,05	146,78	146,12	0,1865	0,67	0	0,009	0,34	0,095	Мостовая
12207	ВК	ВК	14,03	0,05	146,73	146,78	0,1945	0,7	0	0,006	0,37	0,0991	Мостовая
12205	ВК	ВК	27,5	0,05	146,58	146,73	0,1945	0,7	0	0,011	0,37	0,0991	Мостовая
12203	ВК	ВК	40,95	0,05	147,06	146,58	0,2025	0,73	0	0,018	0,41	0,1031	Мостовая
12201	ВК	ВК	41,48	0,05	147,31	147,06	0,2425	0,87	0	0,028	0,62	0,1235	Мостовая
12199	ВК	Дружбы, 5	12,5	0,025	145,95	146,09	0,008	0,03	0	0,002	0,13	0,0163	Мостовая
12197	ВК	Дружбы, 1	15,01	0,025	143,52	143,33	0,008	0,03	0	0,002	0,13	0,0163	Мостовая
12195	ВК	ВК	20,24	0,05	142,64	143,52	0,0553	0,2	0	0,001	0,06	0,0282	Мостовая
12194	ВК	ВК	66,36	0,05	143,52	145,95	0,0473	0,17	0	0,003	0,05	0,0241	Мостовая
12192	ВК	ВК	34,24	0,05	145,95	147,31	0,0393	0,14	0	0,001	0,04	0,02	Мостовая
12190	ВК	ВК	49,41	0,05	142,5	142,64	0,0908	0,33	0	0,005	0,09	0,0462	Мостовая
12188	ВК	Административное здание	39,8	0,025	147,31	144,3	0,0139	0,05	0	0,01	0,22	0,0282	Мостовая
12186	ВК	ВК	239,17	0,1	147,22	142,5	0,1918	0,69	0	0,003	0,01	0,0244	Мостовая
12184	ВК	ВК	31,47	0,03	136,45	137,27	0,0569	0,2	0	0,015	0,44	0,0805	Мостовая
12182	ВК	ВК	44,59	0,06	138,57	136,45	0,0889	0,32	0	0,002	0,04	0,0314	Мостовая
12181	ВК	ВК	52,49	0,06	140,09	138,57	0,0889	0,32	0	0,002	0,04	0,0314	Мостовая
12179	ВК	ВК	164,25	0,1	140,09	139,63			0		0,04		Мостовая
12177	ВК	ВК	115,65	0,1	143,58	140,09	0,0889	0,32	0	0,001	0,01	0,0113	Мостовая
12175	ВК	ВК	105,48	0,1	146,35	143,58	0,2017	0,73	0	0,001	0,01	0,0257	Мостовая
12173	ВК	ВК	147,83	0,1	146,35	147,22	0,7214	2,6	0	0,032	0,2	0,0918	Мостовая

Sys	Начало участка	Конец участка	Длина участка, м	Внутренний диаметр трубы, м	Геодезическая отметка начала участка, м	Геодезическая отметка конца участка, м	Расход воды на участке, л/с	Расход воды на участке, м3/ч	Утечка на участке, л/с	Потери напора на участке, м	Удельные линейные потери, мм/м	Скорость движения воды на участке, м/с	Поселение
12171	ВК	ВК	309,68	0,1	135,24	146,35	0,9311	3,35	0	0,108	0,32	0,1186	Мостовая
12169	ВК	Мира, 17	21,63	0,025	141,66	142,42	0,008	0,03	0	0,003	0,13	0,0163	Мостовая
12167	ВК	Мира, 15	18,29	0,025	141,11	141,84	0,008	0,03	0	0,003	0,13	0,0163	Мостовая
12166	ВК	Мира, 14	12,91	0,025	141,65	141,14	0,008	0,03	0	0,002	0,13	0,0163	Мостовая
12164	ВК	Мира, 16	13,57	0,025	142,14	141,64	0,008	0,03	0	0,002	0,13	0,0163	Мостовая
12162	ВК	ВК	41,82	0,05	141,66	141,11	0,032	0,12	0	0,001	0,03	0,0163	Мостовая
12160	ВК	ВК	38	0,05	142,22	141,66	0,04	0,14	0	0,002	0,04	0,0204	Мостовая
12158	ВК	ВК	37,49	0,05	147,06	142,22	0,04	0,14	0	0,002	0,04	0,0204	Мостовая
12156	ВК	Мира, 18	13,62	0,025	142,64	142	0,008	0,03	0	0,002	0,13	0,0163	Мостовая
12154	ВК	Центральная, 17	13,84	0,025	128,9	128,97	0,008	0,03	0	0,002	0,13	0,0163	Мостовая
12152	ВК	Культуры, 27	15,74	0,025	139,63	137,6	0,008	0,03	0	0,002	0,13	0,0163	Мостовая
12150	ВК	Культуры, 12	17,69	0,025	136,13	135,1	0,008	0,03	0	0,003	0,13	0,0163	Мостовая
12148	ВК	Культуры, 25	20,36	0,025	136,13	137,51	0,008	0,03	0	0,003	0,13	0,0163	Мостовая
12146	ВК	Культуры, 10	17,95	0,025	135,12	133,26	0,008	0,03	0	0,003	0,13	0,0163	Мостовая
12144	ВК	Культуры, 23	18,34	0,025	135,12	136,53	0,008	0,03	0	0,003	0,13	0,0163	Мостовая
12142	ВК	Культуры, 8	18,93	0,025	133,33	130,65	0,008	0,03	0	0,003	0,13	0,0163	Мостовая
12140	ВК	Культуры, 21	16,87	0,025	133,33	134,73	0,008	0,03	0	0,002	0,13	0,0163	Мостовая
12138	ВК	ВК	73,76	0,1	133,33	130,97	0,045	0,16	0	0	0	0,0057	Мостовая
12137	ВК	ВК	38,4	0,1	135,12	133,33	0,061	0,22	0	0	0	0,0078	Мостовая
12135	ВК	ВК	54,21	0,1	136,13	135,12	0,077	0,28	0	0	0	0,0098	Мостовая
12133	ВК	ВК	73,96	0,1	136,69	136,13	0,093	0,33	0	0	0,01	0,0118	Мостовая
12131	ВК	ВК	86,57	0,1	139,63	136,69	0,093	0,33	0	0,001	0,01	0,0118	Мостовая
12129	ВК	Многokвapтиpный жилой дом	23,95	0,025	137,27	136,15	0,0176	0,06	0	0,007	0,28	0,0359	Мостовая
12127	ВК	Образовательное учреждение	29,74	0,025	137,27	138,47	0,0332	0,12	0	0,018	0,54	0,0677	Мостовая
12125	ВК	Многokвapтиpный жило дом	27,53	0,025	138,11	137,23	0,0154	0,06	0	0,008	0,25	0,0313	Мостовая
12123	ВК	ВК	17,59	0,025	138,22	138,01	0,0421	0,15	0	0,013	0,68	0,0857	Мостовая
12121	ВК	ВК	15,78	0,025	139,03	138,64	0,0627	0,23	0	0,018	1,01	0,1278	Мостовая
12119	ВК	ВК	75	0,06	140,07	139,03	0,1048	0,38	0	0,004	0,05	0,0371	Мостовая
12118	ВК	ВК	41,76	0,06	139,03	138,22	0,0421	0,15	0	0,001	0,02	0,0149	Мостовая
12116	ВК	ВК	162,89	0,03	138,64	128,9	0,008	0,03	0	0,011	0,06	0,0113	Мостовая
12114	ВК	ВК	51,02	0,03	138,01	138,11	0,0093	0,03	0	0,004	0,07	0,0132	Мостовая
12112	ВК	ВК	45,44	0,03	137,27	138,11	0,006	0,02	0	0,002	0,05	0,0086	Мостовая
12109	ВК	ВК	32,15	0,1	130,97	130,19	0,037	0,13	0	0	0	0,0047	Мостовая
12106	ВК	Культуры, 17	15,33	0,025	130,19	131,47	0,008	0,03	0	0,002	0,13	0,0163	Мостовая
12104	ВК	Культуры, 19	14,85	0,025	130,97	132,42	0,008	0,03	0	0,002	0,13	0,0163	Мостовая
12102	ВК	ВК	38,42	0,05	144,08	141,98	0,1545	0,56	0	0,009	0,22	0,0787	Мостовая
12100	ВК	У	10,98	0,05	145,65	143,65	0,1785	0,64	0	0,004	0,3	0,0909	Мостовая
12098	ВК	ВК	44,15	0,05	139,86	139,42	0,1305	0,47	0	0,006	0,13	0,0665	Мостовая
12096	ВК	Мира, 9	22,37	0,025	135,89	137,14	0,008	0,03	0	0,003	0,13	0,0163	Мостовая
12094	ВК	ВК	34,61	0,05	137,6	135,89	0,008	0,03	0	0	0,01	0,0041	Мостовая
12092	ВК	Мира, 8	15,63	0,025	137,92	136,81	0,008	0,03	0	0,002	0,13	0,0163	Мостовая
12090	ВК	Мира, 11	20,06	0,025	137,6	138,53	0,008	0,03	0	0,003	0,13	0,0163	Мостовая
12088	ВК	ВК	50,57	0,05	140,34	137,6	0,016	0,06	0	0,001	0,02	0,0081	Мостовая
12086	ВК	Медицинское учреждение	14,76	0,025	141,09	139,4	0,0035	0,01	0	0,001	0,06	0,0072	Мостовая
12084	ВК	Мира, 13	16,41	0,025	140,34	141,34	0,008	0,03	0	0,002	0,13	0,0163	Мостовая
12082	ВК	ВК	36,58	0,05	141,11	140,34	0,024	0,09	0	0,001	0,02	0,0122	Мостовая
12079	ВК	Культуры, 33	72,07	0,025	140,07	139,81	0,008	0,03	0	0,01	0,13	0,0163	Мостовая
12077	ВК	Потребитель	11,55	0,025	127	126,1	0,008	0,03	0	0,002	0,13	0,0163	Мостовая
12075	ВК	ВК	40,7	0,03	125,7	127	0,008	0,03	0	0,003	0,06	0,0113	Мостовая
12073	ВК	Потребитель	17,96	0,025	130,79	131,98	0,008	0,03	0	0,003	0,13	0,0163	Мостовая
12071	ВК	Потребитель	20,25	0,025	125,7	127,17	0,008	0,03	0	0,003	0,13	0,0163	Мостовая
12069	ВК	ВК	62,63	0,03	130,79	125,7	0,016	0,06	0	0,009	0,12	0,0226	Мостовая
12067	ВК	ВК	53,5	0,03	134,26	130,79	0,024	0,09	0	0,011	0,19	0,034	Мостовая
12065	ВК	Мира, 23	43,96	0,025	134,26	135,82	0,008	0,03	0	0,006	0,13	0,0163	Мостовая
12063	ВК	ВК	54,41	0,03	136,45	134,26	0,032	0,12	0	0,015	0,25	0,0453	Мостовая
12061	ВК	Культуры, 1	13,4	0,025	121,8	122,48	0,008	0,03	0	0,002	0,13	0,0163	Мостовая
12059	ВК	ВК	40,51	0,025	122,28	121,8	0,008	0,03	0	0,006	0,13	0,0163	Мостовая
12057	ВК	Культуры, 1Б	15,15	0,025	124,22	125,4	0,008	0,03	0	0,002	0,13	0,0163	Мостовая
12055	ВК	Культуры, 1А	9,88	0,025	125,62	126,11	0,008	0,03	0	0,001	0,13	0,0163	Мостовая
12053	ВК	Культуры, 1/1	17,75	0,025	124,22	123,25	0,008	0,03	0	0,003	0,13	0,0163	Мостовая
12051	ВК	ВК	25,69	0,05	125,62	124,22	0,016	0,06	0	0	0,02	0,0081	Мостовая
12049	ВК	ВК	158,85	0,05	125,7	125,62	0,024	0,09	0	0,004	0,02	0,0122	Мостовая
12047	ВК	Центральная, 11А	22,26	0,025	115,91	117,1	0,008	0,03	0	0,003	0,13	0,0163	Мостовая
12045	ВК	Центральная, 11	14,92	0,025	114,7	115,36	0,008	0,03	0	0,002	0,13	0,0163	Мостовая
12042	ВК	ВК	74,46	0,1	115,91	114,7	0,208	0,75	0	0,001	0,01	0,0265	Мостовая
12041	ВК	ВК	66,18	0,1	115,77	115,91	0,216	0,78	0	0,001	0,01	0,0275	Мостовая
12039	ВК	Центральная, 13	16,13	0,025	117	116,37	0,008	0,03	0	0,002	0,13	0,0163	Мостовая
12037	ВК	Центральная, 13А	14,1	0,025	117	117,95	0,008	0,03	0	0,002	0,13	0,0163	Мостовая
12035	ВК	ВК	47,6	0,025	115,77	117	0,016	0,06	0	0,014	0,26	0,0326	Мостовая
12033	ВК	ВК	137,57	0,1	120,95	115,77	0,232	0,84	0	0,002	0,01	0,0295	Мостовая
12031	ВК	Центральная улица, 13Г	22	0,025	122,28	120,72	0,008	0,03	0	0,003	0,13	0,0163	Мостовая
12029	ВК	Культуры, 3	13,98	0,025	122,28	123,31	0,008	0,03	0	0,002	0,13	0,0163	Мостовая

Sys	Начало участка	Конец участка	Длина участка, м	Внутренний диаметр трубы, м	Геодезическая отметка начала участка, м	Геодезическая отметка конца участка, м	Расход воды на участке, л/с	Расход воды на участке, м3/ч	Утечка на участке, л/с	Потери напора на участке, м	Удельные линейные потери, мм/м	Скорость движения воды на участке, м/с	Поселение
12027	ВК	ВК	125	0,05	120,95	122,28	0,024	0,09	0	0,003	0,02	0,0122	Мостовая
12025	ВК	ВК	70,98	0,1	125,7	120,95	0,256	0,92	0	0,001	0,02	0,0326	Мостовая
12023	ВК	ВК	43,03	0,1	128,57	125,7	0,28	1,01	0	0,001	0,02	0,0357	Мостовая
12021	ВК	Культуры, 13	56,03	0,025	128,57	128,91	0,008	0,03	0	0,008	0,13	0,0163	Мостовая
12019	ВК	ВК	109,28	0,1	133,46	128,57	0,288	1,04	0	0,003	0,02	0,0367	Мостовая
12017	ВК	ВК	40,59	0,05	135,05	133,46	0,275	0,99	0	0,05	1,12	0,1401	Мостовая
12016	ВК	Садовая, 2	11,29	0,025	137,78	137,8	0,008	0,03	0	0,002	0,13	0,0163	Мостовая
12014	ВК	Мира, 1А	8,31	0,025	135,86	135,81	0,008	0,03	0	0,001	0,13	0,0163	Мостовая
12012	ВК	Мира, 5	20,26	0,025	135,05	134,56	0,008	0,03	0	0,003	0,13	0,0163	Мостовая
12010	ВК	Мира, 3	18,02	0,025	135,05	135,36	0,008	0,03	0	0,003	0,13	0,0163	Мостовая
12008	ВК	ВК	35,74	0,05	135,86	135,05	0,291	1,05	0	0,049	1,25	0,1482	Мостовая
12006	ВК	ВК	37,74	0,05	137,78	135,86	0,299	1,08	0	0,054	1,31	0,1523	Мостовая
12004	ВК	ВК	21,21	0,05	139,42	137,78	0,307	1,11	0	0,032	1,38	0,1564	Мостовая
12002	ВК	ВК	81,78	0,05	134,71	133,46	0,013	0,05	0	0,001	0,01	0,0066	Мостовая
12000	ВК	ВК	34,08	0,05	135,89	134,71			0		0,02		Мостовая
11999	ВК	ВК	103,58	0,1	129,04	134,71	0,013	0,05	0	0	0	0,0016	Мостовая
11997	ВК	Культуры, 6	19,62	0,025	129,19	127,37	0,008	0,03	0	0,003	0,13	0,0163	Мостовая
11995	ВК	Культуры, 15	10,2	0,025	129,04	129,56	0,008	0,03	0	0,001	0,13	0,0163	Мостовая
11993	ВК	ВК	17,32	0,1	129,19	129,04	0,021	0,08	0	0	0	0,0027	Мостовая
11991	ВК	ВК	31,32	0,1	130,19	129,19	0,029	0,1	0	0	0	0,0037	Мостовая
11989	ВК	Советская, 2	20,86	0,025	110,14	109,81	0,008	0,03	0	0,003	0,13	0,0163	Мостовая
11987	ВК	Советская, 4	14,79	0,025	110,14	109,8	0,008	0,03	0	0,002	0,13	0,0163	Мостовая
11985	ВК	Советская, 5	14,49	0,025	110,14	110,47	0,008	0,03	0	0,002	0,13	0,0163	Мостовая
11983	ВК	ВК	61,45	0,025	110,69	110,14	0,024	0,09	0	0,026	0,39	0,0489	Мостовая
11981	ВК	Полевая, 2	16,01	0,025	110,51	110,78	0,008	0,03	0	0,002	0,13	0,0163	Мостовая
11979	ВК	Полевая, 1	12,89	0,025	110,51	110,51	0,008	0,03	0	0,002	0,13	0,0163	Мостовая
11977	ВК	ВК	209,85	0,025	111,79	110,51	0,016	0,06	0	0,06	0,26	0,0326	Мостовая
11975	ВК	Советская, 6	17,71	0,025	110,69	110,33	0,008	0,03	0	0,003	0,13	0,0163	Мостовая
11973	ВК	Советская, 7	18,12	0,025	110,69	110,97	0,008	0,03	0	0,003	0,13	0,0163	Мостовая
11971	ВК	ВК	81,78	0,025	111,79	110,69	0,04	0,14	0	0,058	0,65	0,0815	Мостовая
11969	ВК	Советская, 9	37,22	0,025	111,79	111,79	0,008	0,03	0	0,005	0,13	0,0163	Мостовая
11967	ВК	ВК	70,86	0,025	112,61	111,79	0,064	0,23	0	0,081	1,03	0,1304	Мостовая
11965	ВК	Советская, 10	21,41	0,025	112,61	112,67	0,008	0,03	0	0,003	0,13	0,0163	Мостовая
11963	ВК	Советская, 11	28,6	0,025	112,61	112,53	0,008	0,03	0	0,004	0,13	0,0163	Мостовая
11961	ВК	ВК	53,59	0,025	113,09	112,61	0,08	0,29	0	0,111	1,88	0,163	Мостовая
11959	ВК	Советская, 13	12,05	0,025	113,47	113,39	0,008	0,03	0	0,002	0,13	0,0163	Мостовая
11957	ВК	Советская, 11А	23,03	0,025	113,09	113,07	0,008	0,03	0	0,003	0,13	0,0163	Мостовая
11955	ВК	ВК	39,52	0,025	113,47	113,09	0,088	0,32	0	0,102	2,35	0,1793	Мостовая
11953	ВК	ВК	55,57	0,025	113,92	113,47	0,096	0,35	0	0,176	2,88	0,1956	Мостовая
11951	ВК	ВК	51,69	0,025	113,92	113,1	0,016	0,06	0	0,015	0,26	0,0326	Мостовая
11950	ВК	ВК	20,36	0,025	113,97	113,92	0,112	0,4	0	0,092	4,13	0,2282	Мостовая
11948	ВК	ВК	28,24	0,06	115,84	116,57	0,08	0,29	0	0,001	0,04	0,0283	Мостовая
11945	ВК	ВК	93,32	0,06	113,97	115,84	0,088	0,32	0	0,004	0,04	0,0311	Мостовая
11944	ВК	ВК	145,99	0,1	114,7	113,97	0,2	0,72	0	0,002	0,01	0,0255	Мостовая
11942	ВК	Потребитель	47,18	0,025	131,01	133,89	0,008	0,03	0	0,007	0,13	0,0163	Мостовая
11940	ВК	ВК	81,78	0,06	126,64	131,01	0,016	0,06	0	0,001	0,01	0,0057	Мостовая
11938	ВК	ВК	120,08	0,06	121,62	126,64	0,016	0,06	0	0,001	0,01	0,0057	Мостовая
11936	ВК	Центральная, 3	17,43	0,025	113,1	113,43	0,008	0,03	0	0,002	0,13	0,0163	Мостовая
11934	ВК	Центральная, 1	16,83	0,025	112,47	112,84	0,008	0,03	0	0,002	0,13	0,0163	Мостовая
11932	ВК	ВК	50,49	0,025	113,1	112,47	0,008	0,03	0	0,007	0,13	0,0163	Мостовая
11929	ВК	Полевая, 12	14,55	0,025	115,55	115,01	0,008	0,03	0	0,002	0,13	0,0163	Мостовая
11927	ВК	ВК	40,71	0,025	116,77	115,55	0,008	0,03	0	0,006	0,13	0,0163	Мостовая
11925	ВК	Полевая, 18	12,47	0,025	120,49	120,53	0,008	0,03	0	0,002	0,13	0,0163	Мостовая
11923	ВК	Полевая, 16	17,43	0,025	118,6	118,36	0,008	0,03	0	0,002	0,13	0,0163	Мостовая
11921	ВК	Полевая, 14	17,35	0,025	116,77	116,83	0,008	0,03	0	0,002	0,13	0,0163	Мостовая
11919	ВК	ВК	42,51	0,025	118,6	116,77	0,016	0,06	0	0,012	0,26	0,0326	Мостовая
11917	ВК	ВК	40,43	0,025	120,49	118,6	0,024	0,09	0	0,017	0,39	0,0489	Мостовая
11915	ВК	ВК	24,44	0,025	121,62	120,49	0,032	0,12	0	0,014	0,52	0,0652	Мостовая
11913	ВК	ВК	74,6	0,06	120,95	121,62	0,048	0,17	0	0,002	0,02	0,017	Мостовая
11911	ВК	Совесткая, 19	18,16	0,025	115,84	115,89	0,008	0,03	0	0,003	0,13	0,0163	Мостовая
11909	ВК	Советская, 19А	19,57	0,025	116,57	116,76	0,008	0,03	0	0,003	0,13	0,0163	Мостовая
11907	ВК	Советская, 21	17,67	0,025	117,04	117,26	0,008	0,03	0	0,003	0,13	0,0163	Мостовая
11905	ВК	Полевая, 24А	8,13	0,025	119,94	120,3	0,008	0,03	0	0,001	0,13	0,0163	Мостовая
11903	ВК	Полевая, 23	12,03	0,025	120,95	120,47	0,008	0,03	0	0,002	0,13	0,0163	Мостовая
11900	ВК	ВК	34,51	0,06	116,57	117,04	0,072	0,26	0	0,001	0,04	0,0255	Мостовая
11899	ВК	ВК	48,09	0,06	119,94	120,95	0,056	0,2	0	0,001	0,03	0,0198	Мостовая
11898	ВК	ВК	42,9	0,06	118,31	119,94	0,064	0,23	0	0,001	0,03	0,0226	Мостовая
11896	ВК	ВК	45,15	0,06	117,04	118,31	0,064	0,23	0	0,002	0,03	0,0226	Мостовая
11893	ВК	Потребитель	45,69	0,025	136,25	133,95	0,008	0,03	0	0,006	0,13	0,0163	Мостовая
11891	ВК	ВК	138,35	0,06	131,01	136,25	0,008	0,03	0	0,001	0	0,0028	Мостовая
11889	ВНБ д. Мостовая	ВК	173,32	0,1	139,58	135,24	0,9311	3,35	0	0,061	0,32	0,1186	Мостовая
11887	ВК	ВНБ д. Мостовая	31,35	0,1	141,42	139,58	0,9311	3,35	0	0,011	0,32	0,1186	Мостовая

Sys	Начало участка	Конец участка	Длина участка, м	Внутренний диаметр трубы, м	Геодезическая отметка начала участка, м	Геодезическая отметка конца участка, м	Расход воды на участке, л/с	Расход воды на участке, м3/ч	Утечка на участке, л/с	Потери напора на участке, м	Удельные линейные потери, мм/м	Скорость движения воды на участке, м/с	Поселение
11885	Мостовая Сквaziна №5692	OK	5,88	0,1	142,72	142,62	0	0	0	0	0	0	Мостовая
27213	BK	BK	7,91	0,05	118,75	118,31	0	0	0	0	0	0	Мостовая
27216	Мостовая Сквaziна 4392	Мостовая Сквaziна 4392	8,3	0,11	140,02	140,02	0	0	0	0	0	0	Мостовая
27218	BK	BK	941,25	0,11	147,25	151,22	0	0	0	0	0	0	Мостовая
27222	BK		25,47	0,025	122,63	123,26	0	0	0	0	0	0	Мостовая
27223	BK	BK	208,49	0,025	122,63	118,75	0	0	0	0	0	0	Мостовая
27225	BK		24,9	0,025	118,75	119,65	0	0	0	0	0	0	Мостовая
27227	BK	BK	20,29	0,025	114,7	114,81	0	0	0	0	0	0	Мостовая
27229	BK		15,15	0,025	114,81	114,83	0	0	0	0	0	0	Мостовая
27231	BK	BK	35,98	0,025	114,81	114,05	0	0	0	0	0	0	Мостовая
27233	BK		47,83	0,025	114,05	113,07	0	0	0	0	0	0	Мостовая
27235	BK		61,29	0,025	114,05	113,15	0	0	0	0	0	0	Мостовая
27237	BK	BK	30,66	0,025	115,77	114,6	0	0	0	0	0	0	Мостовая
27239	BK		85,87	0,025	114,6	114,06	0	0	0	0	0	0	Мостовая
27241	BK	BK	22,65	0,025	114,6	113,96	0	0	0	0	0	0	Мостовая
27243	BK		18,38	0,025	113,96	113,81	0	0	0	0	0	0	Мостовая
27245	BK	BK	65,06	0,025	113,96	112,69	0	0	0	0	0	0	Мостовая
27247	BK		16,45	0,025	112,69	112,68	0	0	0	0	0	0	Мостовая
27249	BK	BK	50,52	0,025	112,69	112,03	0	0	0	0	0	0	Мостовая
27251	BK		22,09	0,025	112,03	112	0	0	0	0	0	0	Мостовая
27253	BK		32,71	0,025	112,03	111,3	0	0	0	0	0	0	Мостовая
27255	BK		74,89	0,025	112,03	111,39	0	0	0	0	0	0	Мостовая
27257	BK	BK	68,5	0,025	154,47	156,19	0	0	0	0	0	0	Мостовая
27259	BK		13,34	0,025	156,19	156,03	0	0	0	0	0	0	Мостовая
27261	BK	BK	36,26	0,025	156,19	156,81	0	0	0	0	0	0	Мостовая
27262	BK		13,36	0,025	156,81	157,1	0	0	0	0	0	0	Мостовая
27265	BK		43,17	0,025	156,81	156,58	0	0	0	0	0	0	Мостовая
27267	BK	BK	14,47	0,11	150,89	151,22	0	0	0	0	0	0	Мостовая
27269	BK	BK	16,75	0,11	150,96	150,89	0	0	0	0	0	0	Мостовая
27271	BK	BK	79,47	0,025	150,96	152,33	0	0	0	0	0	0	Мостовая
27273	BK		20,3	0,025	152,33	152,79	0	0	0	0	0	0	Мостовая
27275	BK	У	41,32	0,025	152,33	151,65	0	0	0	0	0	0	Мостовая
27277	У		10,99	0,025	151,65	151,78	0	0	0	0	0	0	Мостовая
27279	У	У	18,87	0,025	151,65	150,9	0	0	0	0	0	0	Мостовая
27281	У		9,99	0,025	150,9	151,01	0	0	0	0	0	0	Мостовая
27283	У	BK	98,57	0,025	150,9	147,14	0	0	0	0	0	0	Мостовая
27285	BK		19,47	0,025	147,14	146,81	0	0	0	0	0	0	Мостовая
27287	BK		22,12	0,025	147,14	147,3	0	0	0	0	0	0	Мостовая
27289	BK	BK	14,04	0,089	150,4	150,96	0	0	0	0	0	0	Мостовая
27290	BK	BK	145,15	0,089	146,35	150,4	0	0	0	0	0	0	Мостовая
27292	BK	У	77,28	0,025	151,22	151,2	0	0	0	0	0	0	Мостовая
27294	У		13,8	0,025	151,2	151,53	0	0	0	0	0	0	Мостовая
27296	У		28,99	0,025	151,2	150,39	0	0	0	0	0	0	Мостовая
27298	BK	У	62,13	0,025	143,58	142,13	0	0	0	0	0	0	Мостовая
27300	У		7,45	0,025	142,13	142,18	0	0	0	0	0	0	Мостовая
27302	BK	BK	122,04	0,11	143,58	140,07	0,1128	0,41	0	0,001	0	0,0119	Мостовая
27305	BK	BK	116,97	0,1	147,22	147,31	0,5296	1,91	0	0,014	0,11	0,0674	Мостовая
27308	BK	BK	34,86	0,11	142,64	142,14	0,0275	0,1	0	0	0	0,0029	Мостовая
27310	BK	BK	16,23	0,11	142,14	141,91	0,0195	0,07	0	0	0	0,0021	Мостовая
27312	BK	BK	17,79	0,11	141,91	141,65	0,0195	0,07	0	0	0	0,0021	Мостовая
27314	BK	BK	39,8	0,11	141,65	141,09	0,0115	0,04	0	0	0	0,0012	Мостовая
27316	BK	BK	93,14	0,11	141,09	137,92	0,008	0,03	0	0	0	0,0008	Мостовая
27317	BK	Садовая, 13	2	0,025	147,6	147,68	0,008	0,03	0	0	0,13	0,0163	Мостовая
27319	У	BK	21,58	0,05	143,65	144,08	0,1625	0,59	0	0,006	0,24	0,0828	Мостовая
27322	BK		29,47	0,025	142,5	141,53	0	0	0	0	0	0	Мостовая
27324	BK	BK	72,38	0,025	138,86	138,86	0,101	0,36	0	0,258	3,24	0,2057	Мостовая
27325	BK	BK	14,96	0,025	138,86	139,63	0,101	0,36	0	0,053	3,24	0,2057	Мостовая
27327	BK		39,87	0,025	143,58	143,18	0	0	0	0	0	0	Мостовая
27328	BK	Многоквартирный жилой дом	9,3	0,025	138,64	138,74	0,0547	0,2	0	0,009	0,88	0,1115	Мостовая
27330	BK	Многоквартирный жилой дом	13,42	0,025	138,01	137,34	0,0328	0,12	0	0,008	0,53	0,0667	Мостовая
27333	BK	ПГ	155,01	0,025	138,01	135,38	0	0	0	0	0	0	Мостовая
27335	ПГ		17,02	0,025	135,38	135,4	0	0	0	0	0	0	Мостовая
27337	ПГ		99,22	0,025	135,38	135,63	0	0	0	0	0	0	Мостовая
27339	ПГ		49,64	0,025	135,38	130,95	0	0	0	0	0	0	Мостовая
27341	Мостовая Сквaziна 5692	Мостовая Сквaziна 5692	5,88	0,11	151,48	151,48	0	0	0	0	0	0	Мостовая
27348	Мостовая Сквaziна 5692	BK	5,01	0,11	151,48	151,22	0	0	0	0	0	0	Мостовая
27350	Мостовая Сквaziна 4392	BK	53,93	0,11	140,02	147,25	0	0	0	0	0	0	Мостовая
12544	BK 19	Образовательное учреждение	28,83	0,05	140,28	141,1	0,0394	0,14	0	0,001	0,04	0,0201	Мулянка
12313	Уз 3	BK 4	127,66	0,1	150,36	148,44	0,8368	3,01	0	0,05	0,39	0,1065	Мулянка
12315	BK 4	Котельная	21,64	0,05	148,44	148,88	0,0394	0,14	0	0,001	0,04	0,0201	Мулянка
12317	Уз 3	BK 5	56,65	0,1	150,36	150,51	0,0158	0,06	0	0	0	0,002	Мулянка
12319	BK 5	BK 6	104,7	0,1	150,51	150,12	0,0158	0,06	0	0	0	0,002	Мулянка

Sys	Начало участка	Конец участка	Длина участка, м	Внутренний диаметр трубы, м	Геодезическая отметка начала участка, м	Геодезическая отметка конца участка, м	Расход воды на участке, л/с	Расход воды на участке, м3/ч	Утечка на участке, л/с	Потери напора на участке, м	Удельные линейные потери, мм/м	Скорость движения воды на участке, м/с	Поселение
12321	БК 6	БК 7	77	0,1	150,12	149,93	0,0158	0,06	0	0	0	0,002	Мулянка
12323	БК 7	ОСН ул. Октябрьская, д. 45/5	28,31	0,05	149,93	149,78	0,0083	0,03	0	0	0,01	0,0042	Мулянка
12325	БК 7	Производственное здание	56,31	0,05	149,93	147,97	0,0074	0,03	0	0	0,01	0,0038	Мулянка
12326	БК 4	Уз 4	208,14	0,1	148,44	145,82	0,7742	2,79	0	0,071	0,34	0,0986	Мулянка
12329	БК 10	БК 9	129,93	0,1	145,81	142,08	0,2211	0,8	0	0,002	0,01	0,0282	Мулянка
12331	БК 9	ИЖС ул. Строителей, д. 22	10,82	0,05	142,08	141,94	0,0083	0,03	0	0	0,01	0,0042	Мулянка
12333	БК 9	ИЖС ул. Строителей, д. 23	19,36	0,05	142,08	142,33	0,0083	0,03	0	0	0,01	0,0042	Мулянка
12335	БК 9	Уз 24	38,81	0,1	142,08	141,33	0,2045	0,74	0	0,001	0,01	0,026	Мулянка
12337	Уз 24	ИЖС ул. Строителей, д. 21	9,87	0,05	141,33	141,16	0,0083	0,03	0	0	0,01	0,0042	Мулянка
12340	Мулянка СКВ №58747	Уз 1	134,07	0,1	145,49	143,3	0,711	2,56	0	0,039	0,29	0,0905	Мулянка
12342	Мулянка СКВ №58785	Уз 1	73,97	0,1	144,83	143,3	0,292	1,05	0	0,002	0,02	0,0372	Мулянка
12344	Уз 1	Уз 2	59,06	0,1	143,3	142,59	1,003	3,61	0	0,033	0,56	0,1277	Мулянка
12346	Мулянка СКВ №58748	Уз 2	75,28	0,1	144,47	142,59	-0,1504	-0,54	0	0,013	0,17	-0,0192	Мулянка
12347	Мулянка СКВ №58748	БК 10	285,75	0,1	144,47	145,81	0,2211	0,8	0	0,004	0,01	0,0282	Мулянка
12349	БК 4	Производственное здание	206,12	0,1	148,44	148,56	0,0232	0,08	0	0	0	0,003	Мулянка
12351	Уз 17	ИЖС ул. Садовая, д. 11	12,11	0,05	142	142	0,0083	0,03	0	0	0,01	0,0042	Мулянка
12353	Уз 17	ИЖС ул. Садовая, д. 14	20,17	0,05	142	142	0,0083	0,03	0	0	0,01	0,0042	Мулянка
12355	Уз 14	БК 17	113,48	0,1	144,45	145,55	0,3261	1,17	0	0,003	0,03	0,0415	Мулянка
12357	Уз 4	Многokвартирный жилой дом	67,72	0,05	145,82	144,92	0,0256	0,09	0	0,002	0,03	0,013	Мулянка
12361	Уз 5	Уз 6	30,15	0,1	146,08	146,35	0,0167	0,06	0	0	0	0,0021	Мулянка
12363	Уз 6	Уз 7	31,7	0,1	146,35	146,6	0,0083	0,03	0	0	0	0,0011	Мулянка
12365	Уз 7	ИЖС ул. Тракторная, д. 5	13,4	0,05	146,6	146,44	0,0083	0,03	0	0	0,01	0,0042	Мулянка
12367	Уз 6	ИЖС ул. Тракторная, д. 7	10,84	0,05	146,35	146,23	0,0083	0,03	0	0	0,01	0,0042	Мулянка
12369	Уз 5	ИЖС ул. Тракторная, д. 9	17,22	0,05	146,08	146,06	0,0083	0,03	0	0	0,01	0,0042	Мулянка
12370	Уз 4	Уз 8	27,42	0,1	145,82	145,82	0,7486	2,69	0	0,009	0,32	0,0953	Мулянка
12371	Уз 8	Уз 5	12,8	0,1	145,82	146,08	0,025	0,09	0	0	0	0,0032	Мулянка
12374	Уз 8	Уз 9	11,16	0,1	145,82	145,83	0,7236	2,6	0	0,003	0,3	0,0921	Мулянка
12376	Уз 9	БК 14	33,38	0,1	145,83	146,07	0,0419	0,15	0	0	0	0,0053	Мулянка
12378	БК 14	Многokвартирный жилой дом	16,18	0,05	146,07	146,33	0,0419	0,15	0	0,001	0,04	0,0213	Мулянка
12380	Уз 9	БК 15	11,45	0,1	145,83	146,06	0,0101	0,04	0	0	0	0,0013	Мулянка
12382	БК 15	Магазин	128,38	0,05	146,06	147,92	0,0017	0,01	0	0	0	0,0009	Мулянка
12384	БК 15	ИЖС ул. Тракторная, д. 23	142,58	0,05	146,06	146,71	0,0083	0,03	0	0,001	0,01	0,0042	Мулянка
12386	Уз 9	Уз 10	82,36	0,1	145,83	145,18	0,6716	2,42	0	0,021	0,26	0,0855	Мулянка
12388	Уз 10	Многokвартирный жилой дом	13,61	0,05	145,18	145,24	0,0338	0,12	0	0	0,03	0,0172	Мулянка
12390	Уз 10	Уз 11	20,79	0,1	145,18	144,74	0,6378	2,3	0	0,005	0,23	0,0812	Мулянка
12392	Уз 11	Многokвартирный жилой дом	38,83	0,05	144,74	145,17	0,036	0,13	0	0,001	0,04	0,0183	Мулянка
12394	Уз 11	БК 18	90,99	0,1	144,74	144,14	0,6019	2,17	0	0,019	0,21	0,0766	Мулянка
12396	БК 18	Детский сад	60,34	0,1	144,14	144,75	0,2424	0,87	0	0,001	0,02	0,0309	Мулянка
12398	Детский сад	Многokвартирный жилой дом	79,72	0,05	144,75	148,12	0,2048	0,74	0	0,033	0,42	0,1043	Мулянка
12400	Многokвартирный жилой дом	Уз 12	90,4	0,1	148,12	147,26	0,1833	0,66	0	0,001	0,01	0,0233	Мулянка
12402	Уз 12	МКД ул. Садовая, д. 16	11,2	0,05	147,26	147,32	0,0083	0,03	0	0	0,01	0,0042	Мулянка
12546	БК 19	Многokвартирный жилой дом	163,92	0,05	140,28	142,56	0,0623	0,22	0	0,01	0,06	0,0317	Мулянка
12549	Мулянка СКВ № Воинская 1	БК 3	63,17	0,1	155,53	154,6	0,2	0,72	0	0,001	0,01	0,0255	Мулянка
12551	БК 3	БК 2	51,11	0,1	154,6	155,89	0,2	0,72	0	0,001	0,01	0,0255	Мулянка
12553	БК 2	Уз 44	15,32	0,1	155,89	156,06	0,2	0,72	0	0	0,01	0,0255	Мулянка
12555	Уз 44	БК 1	52,29	0,1	156,06	156,65	0,1	0,36	0	0	0,01	0,0127	Мулянка
12557	БК 1	МКД ул. Воинская, д. 2	8,49	0,05	156,65	156,8	0,1	0,36	0	0,001	0,1	0,0509	Мулянка
12404	Уз 12	Уз 13	33,88	0,1	147,26	145,61	0,075	0,27	0	0	0	0,0095	Мулянка
12406	Уз 13	МКД ул. Садовая, д. 2	14,06	0,05	145,61	145,4	0,0667	0,24	0	0,001	0,07	0,034	Мулянка
12408	Уз 13	МКД ул. Садовая, д. 1а	10,01	0,05	145,61	145,71	0,0083	0,03	0	0	0,01	0,0042	Мулянка
26420	У	Подстанция ЭЧ	234,78	0,1	149,69	150,9	0,008	0,03	0	0	0	0,001	Мулянка
26418	У	Жилой дом	102,81	0,025	149,69	148,6	0,008	0,03	0	0,015	0,13	0,0163	Мулянка
26416	ВНБ РЖД Мулянка	У	17,22	0,1	149,51	149,69	0,016	0,06	0	0	0	0,002	Мулянка
26414	У	ВНБ РЖД Мулянка	58,05	0,1	148,79	149,51	0,016	0,06	0	0	0	0,002	Мулянка
26412	У	Табельная ПЧ	11,96	0,025	148,79	149,03	0,008	0,03	0	0,002	0,13	0,0163	Мулянка
26410	У	У	36,36	0,1	149,51	148,79	0,024	0,09	0	0	0	0,0031	Мулянка
26408	У	Туалет	4,3	0,025	149,51	149,51	0,008	0,03	0	0,001	0,13	0,0163	Мулянка
26406	БК	У	26,15	0,1	149,79	149,51	0,032	0,12	0	0	0	0,0041	Мулянка
26404	БК	Пост ЭЦ	12,28	0,025	149,79	149,79	0,008	0,03	0	0,002	0,13	0,0163	Мулянка
26402	БК	Жилой дом	29,18	0,025	149,79	149,58	0,008	0,03	0	0,004	0,13	0,0163	Мулянка
26400	Мулянка Скважина РЖД	БК	97,11	0,15	150	149,79	0,048	0,17	0	0	0	0,0027	Мулянка
12410	Уз 12	МКД ул. Октябрьская, д. 25	52,61	0,05	147,26	149,63	0,1	0,36	0	0,005	0,1	0,0509	Мулянка
12559	Уз 44	МКД ул. Воинская, д. 1	14,13	0,05	156,06	156,32	0,1	0,36	0	0,001	0,1	0,0509	Мулянка
12411	БК 18	Уз 14	43,55	0,1	144,14	144,45	0,3594	1,29	0	0,002	0,04	0,0458	Мулянка
12414	Уз 14	Уз 15	17,89	0,1	144,45	144,09	0,0333	0,12	0	0	0	0,0042	Мулянка
12416	Уз 15	ИЖС ул. Садовая, д. 8	17,85	0,05	144,09	144,09	0,0083	0,03	0	0	0,01	0,0042	Мулянка
12418	Уз 15	Уз 16	46,03	0,1	144,09	142,46	0,025	0,09	0	0	0	0,0032	Мулянка
12420	Уз 16	ИЖС ул. Садовая, д. 9	12,89	0,05	142,46	142,25	0,0083	0,03	0	0	0,01	0,0042	Мулянка
12422	Уз 16	Уз 17	65,67	0,1	142,46	142	0,0167	0,06	0	0	0	0,0021	Мулянка
12424	БК 17	БК 16	11,13	0,1	145,55	145,54	0	0	0	0	0	0	Мулянка
12426	БК 17	Уз 18	39,77	0,1	145,55	146,3	0,0703	0,25	0	0	0	0,009	Мулянка
12428	Уз 18	Дом культуры	106,28	0,1	146,3	147,35	0,0036	0,01	0	0	0	0,0005	Мулянка

Sys	Начало участка	Конец участка	Длина участка, м	Внутренний диаметр трубы, м	Геодезическая отметка начала участка, м	Геодезическая отметка конца участка, м	Расход воды на участке, л/с	Расход воды на участке, м3/ч	Утечка на участке, л/с	Потери напора на участке, м	Удельные линейные потери, мм/м	Скорость движения воды на участке, м/с	Поселение
12311	Уз 2	Уз 3	964,57	0,1	142,59	150,36	0,8526	3,07	0	0,395	0,41	0,1086	Мулянка
12430	БК 17	БК 13	172,3	0,1	145,55	172,04	0,2558	0,92	0	0,003	0,02	0,0326	Мулянка
12432	БК 13	БК 12	11,65	0,1	142,04	141,85	0	0	0	0	0	0	Мулянка
12434	БК 13	БК 11	9,59	0,1	142,04	142,06	0,154	0,55	0	0	0,01	0,0196	Мулянка
12436	БК 11	Многоквартирный жилой дом	10,01	0,05	142,06	142,09	0,0401	0,14	0	0	0,04	0,0204	Мулянка
12438	БК 11	Многоквартирный жилой дом	73,49	0,05	142,06	143,89	0,0367	0,13	0	0,003	0,04	0,0187	Мулянка
12440	БК 11	Уз 23	38,69	0,1	142,06	141,61	0,0773	0,28	0	0	0	0,0098	Мулянка
12442	Уз 23	Многоквартирный жилой дом	17,83	0,05	141,61	141,17	0,0407	0,15	0	0,001	0,04	0,0207	Мулянка
12444	Уз 23	Многоквартирный жилой дом	35,95	0,05	141,61	141,16	0,0366	0,13	0	0,001	0,04	0,0186	Мулянка
12446	БК 13	БК 19	313,71	0,1	142,04	140,28	0,1017	0,37	0	0,002	0,01	0,013	Мулянка
12448	Уз 24	Уз 25	24,8	0,1	141,33	140,78	0,1961	0,71	0	0	0,01	0,025	Мулянка
12449	Уз 25	Уз 26	27,66	0,1	140,78	140	0,1878	0,68	0	0	0,01	0,0239	Мулянка
12450	Уз 25	ИЖС ул. Строителей, д. 20	12,54	0,05	140,78	140,66	0,0083	0,03	0	0	0,01	0,0042	Мулянка
12453	Многоквартирный жилой дом	Многоквартирный жилой дом	62,64	0,05	139,23	139,78	0,0294	0,11	0	0,002	0,03	0,015	Мулянка
12456	Уз 26	Уз 27	22,85	0,1	140	139,18	0,1795	0,65	0	0	0,01	0,0229	Мулянка
12458	Уз 27	ИЖС ул. Строителей, д. 18	11,12	0,05	139,18	138,75	0,0083	0,03	0	0	0,01	0,0042	Мулянка
12460	Уз 26	ИЖС ул. Строителей, д. 19	12,17	0,05	140	140	0,0083	0,03	0	0	0,01	0,0042	Мулянка
12462	Уз 27	Многоквартирный жилой дом	25,47	0,05	139,18	139,23	0,0461	0,17	0	0,001	0,05	0,0235	Мулянка
12464	Уз 27	Уз 28	129,43	0,1	139,18	135,38	0,125	0,45	0	0,001	0,01	0,0159	Мулянка
12466	Уз 28	Уз 29	19,09	0,1	135,38	135,77	0,0667	0,24	0	0	0	0,0085	Мулянка
12468	Уз 29	Уз 30	42,02	0,1	135,77	135,69	0,0583	0,21	0	0	0	0,0074	Мулянка
12470	Уз 30	Уз 31	40,1	0,1	135,69	135,67	0,05	0,18	0	0	0	0,0064	Мулянка
12472	Уз 31	Уз 32	39,45	0,1	135,67	135,28	0,0417	0,15	0	0	0	0,0053	Мулянка
12474	Уз 32	Уз 33	38,82	0,1	135,28	134,67	0,0333	0,12	0	0	0	0,0042	Мулянка
12476	Уз 33	Уз 34	43,29	0,1	134,67	134	0,025	0,09	0	0	0	0,0032	Мулянка
12478	Уз 34	Уз 35	38,84	0,1	134	134	0,0167	0,06	0	0	0	0,0021	Мулянка
12480	Уз 35	Уз 36	35,66	0,1	134	133,82	0,0083	0,03	0	0	0	0,0011	Мулянка
12482	Уз 36	ИЖС ул. Строителей, д. 16	10,92	0,05	133,82	133,93	0,0083	0,03	0	0	0,01	0,0042	Мулянка
12484	Уз 35	ИЖС ул. Строителей, д. 14	12,13	0,05	134	134	0,0083	0,03	0	0	0,01	0,0042	Мулянка
12486	Уз 34	ИЖС ул. Строителей, д. 12	11,63	0,05	134	134,01	0,0083	0,03	0	0	0,01	0,0042	Мулянка
12488	Уз 33	ИЖС ул. Строителей, д. 10	15,32	0,05	134,67	134,83	0,0083	0,03	0	0	0,01	0,0042	Мулянка
12490	Уз 32	ИЖС ул. Строителей, д. 8	13,4	0,05	135,28	135,59	0,0083	0,03	0	0	0,01	0,0042	Мулянка
12492	Уз 31	ИЖС ул. Строителей, д. 6	10,84	0,05	135,67	135,9	0,0083	0,03	0	0	0,01	0,0042	Мулянка
12494	Уз 30	ИЖС ул. Строителей, д. 4	10,23	0,05	135,69	135,91	0,0083	0,03	0	0	0,01	0,0042	Мулянка
12496	Уз 29	ИЖС ул. Строителей, д. 2	10,22	0,05	135,77	135,89	0,0083	0,03	0	0	0,01	0,0042	Мулянка
12498	Уз 28	Уз 37	69,5	0,1	135,38	136,21	0,0583	0,21	0	0	0	0,0074	Мулянка
12500	Уз 37	ИЖС ул. Строителей, д. 1а	21,04	0,05	136,21	136,24	0,0083	0,03	0	0	0,01	0,0042	Мулянка
12502	Уз 37	Уз 38	11,48	0,1	136,21	136,46	0,05	0,18	0	0	0	0,0064	Мулянка
12504	Уз 38	Уз 39	64,28	0,1	136,46	137,28	0,05	0,18	0	0	0	0,0064	Мулянка
12506	Уз 39	БК 8	41,36	0,1	137,28	137,49	0,0417	0,15	0	0	0	0,0053	Мулянка
12508	БК 8	ИЖС ул. Строителей, д. 3	16,69	0,05	137,49	137,14	0,0083	0,03	0	0	0,01	0,0042	Мулянка
12510	Уз 39	ИЖС ул. Строителей, д. 1	10,92	0,05	137,28	137,08	0,0083	0,03	0	0	0,01	0,0042	Мулянка
12512	БК 8	Уз 40	38,23	0,1	137,49	137,45	0,0333	0,12	0	0	0	0,0042	Мулянка
12514	Уз 40	Уз 41	37,63	0,1	137,45	136,78	0,025	0,09	0	0	0	0,0032	Мулянка
12516	Уз 41	Уз 42	43,93	0,1	136,78	135,35	0,0167	0,06	0	0	0	0,0021	Мулянка
12518	Уз 42	Уз 43	36,9	0,1	135,35	134,91	0,0083	0,03	0	0	0	0,0011	Мулянка
12520	Уз 43	ИЖС ул. Строителей, д. 11	10,22	0,05	134,91	134,81	0,0083	0,03	0	0	0,01	0,0042	Мулянка
12522	Уз 42	ИЖС ул. Строителей, д. 9	12,12	0,05	135,35	135,09	0,0083	0,03	0	0	0,01	0,0042	Мулянка
12524	Уз 41	ИЖС ул. Строителей, д. 7	12,14	0,05	136,78	136,41	0,0083	0,03	0	0	0,01	0,0042	Мулянка
12526	Уз 40	ИЖС ул. Строителей, д. 5	14,04	0,05	137,45	137,15	0,0083	0,03	0	0	0,01	0,0042	Мулянка
12528	Уз 18	Уз 19	174,81	0,1	146,3	145,45	0,0667	0,24	0	0,001	0	0,0085	Мулянка
12530	Уз 19	Уз 20	19,83	0,1	145,45	145,58	0,05	0,18	0	0	0	0,0064	Мулянка
12532	Уз 20	Уз 21	42,46	0,1	145,58	145,29	0,025	0,09	0	0	0	0,0032	Мулянка
12534	Уз 21	МКД ул. Октябрьская, д. 17	29,63	0,05	145,29	144,32	0,025	0,09	0	0,001	0,03	0,0127	Мулянка
12536	Уз 20	МКД ул. Октябрьская, д. 15	22,54	0,05	145,58	144,92	0,025	0,09	0	0,001	0,03	0,0127	Мулянка
12538	Уз 19	Уз 22	16,87	0,1	145,45	145,36	0,0167	0,06	0	0	0	0,0021	Мулянка
12540	Уз 22	ИЖС ул. Октябрьская, д. 13	13,79	0,05	145,36	145,14	0,0083	0,03	0	0	0,01	0,0042	Мулянка
12542	Уз 22	ИЖС ул. Дачный переулок, д. 9	88,35	0,05	145,36	144,23	0,0083	0,03	0	0,001	0,01	0,0042	Мулянка
12795	БК	Трастовая, 30	24,09	0,025	114,32	114,13	0,008	0,03	0	0,003	0,13	0,0163	Нестюково
12793	БК	Трастовая, 24	41,36	0,025	114,95	114,29	0,008	0,03	0	0,006	0,13	0,0163	Нестюково
12791	БК	Трастовая, 28	29,02	0,025	114,49	114,05	0,008	0,03	0	0,004	0,13	0,0163	Нестюково
12789	БК	Трастовая, 23	31,83	0,025	114,88	114,78	0,008	0,03	0	0,005	0,13	0,0163	Нестюково
12787	БК	Трастовая, 21	32,22	0,025	114,96	114,85	0,008	0,03	0	0,005	0,13	0,0163	Нестюково
12785	БК	Трастовая, 19	38,27	0,025	114,59	114,26	0,008	0,03	0	0,005	0,13	0,0163	Нестюково
12784	БК	Трастовая, 20	36,02	0,025	114,23	113,87	0,008	0,03	0	0,005	0,13	0,0163	Нестюково
12782	БК	Трастовая, 22	36,09	0,025	114,59	114,15	0,008	0,03	0	0,005	0,13	0,0163	Нестюково
12780	БК	Трастовая, 18	37,57	0,025	113,25	113,11	0,008	0,03	0	0,005	0,13	0,0163	Нестюково
12778	БК	БК	39,07	0,1	114,22	114,27	0,4798	1,73	0	0,004	0,09	0,0611	Нестюково
12776	БК	БК	20,38	0,1	114,17	114,22	0,4878	1,76	0	0,002	0,1	0,0621	Нестюково
12774	БК	БК	25,47	0,1	114,07	114,17	0,4958	1,78	0	0,003	0,1	0,0631	Нестюково
12772	БК	БК	16,59	0,1	114,01	114,07	0,5038	1,81	0	0,002	0,1	0,0641	Нестюково
12770	БК	БК	42,18	0,1	114,32	114,01	0,5198	1,87	0	0,005	0,11	0,0662	Нестюково

Sys	Начало участка	Конец участка	Длина участка, м	Внутренний диаметр трубы, м	Геодезическая отметка начала участка, м	Геодезическая отметка конца участка, м	Расход воды на участке, л/с	Расход воды на участке, м3/ч	Утечка на участке, л/с	Потери напора на участке, м	Удельные линейные потери, мм/м	Скорость движения воды на участке, м/с	Поселение
12768	ВК	ВК	32,1	0,1	114,49	114,32	0,5358	1,93	0	0,004	0,11	0,0682	Нестюково
12766	ВК	ВК	43,94	0,1	114,88	114,49	0,5438	1,96	0	0,006	0,12	0,0692	Нестюково
12764	ВК	ВК	24,59	0,1	114,95	114,88	0,5518	1,99	0	0,003	0,12	0,0703	Нестюково
12762	ВК	ВК	36,73	0,1	114,96	114,95	0,5598	2,02	0	0,005	0,12	0,0713	Нестюково
12760	ВК	ВК	23,85	0,1	114,59	114,96	0,5678	2,04	0	0,003	0,13	0,0723	Нестюково
12758	ВК	ВК	18,37	0,1	114,23	114,59	0,5838	2,1	0	0,003	0,13	0,0743	Нестюково
12756	ВК	ВК	17,74	0,1	113,88	114,23	0,5918	2,13	0	0,003	0,14	0,0754	Нестюково
12754	ВК	ВК	29,84	0,1	113,25	113,88	0,5998	2,16	0	0,005	0,14	0,0764	Нестюково
12751	ВК	Тракторная, 16	36	0,025	112,66	112,77	0,008	0,03	0	0,005	0,13	0,0163	Нестюково
12749	ВК	Тракторная, 14	48,96	0,025	112,17	112,43	0,008	0,03	0	0,007	0,13	0,0163	Нестюково
12746	ВК	ВК	172,72	0,11	113,11	113	0,7278	2,62	0	0,024	0,12	0,0766	Нестюково
12745	ВК	Полевая, 38	20,72	0,025	110,94	111,18	0,008	0,03	0	0,003	0,13	0,0163	Нестюково
12743	ВК	Полевая, 40	22,32	0,025	111,09	110,58	0,008	0,03	0	0,003	0,13	0,0163	Нестюково
12741	ВК	Полевая, 42	21,09	0,025	110,55	110,18	0,008	0,03	0	0,003	0,13	0,0163	Нестюково
12739	ВК	Полевая, 44	28,03	0,025	110,41	110,52	0,008	0,03	0	0,004	0,13	0,0163	Нестюково
12737	ВК	Полевая, 43	13,38	0,025	110,41	110,63	0,008	0,03	0	0,002	0,13	0,0163	Нестюково
12735	ВК	Полевая, 45	15,91	0,025	110,53	110,48	0,008	0,03	0	0,002	0,13	0,0163	Нестюково
12733	ВК	Полевая, 46	23,69	0,025	110,53	110,26	0,008	0,03	0	0,003	0,13	0,0163	Нестюково
12731	ВК	Полевая, 47	23,06	0,025	110,07	110,56	0,008	0,03	0	0,003	0,13	0,0163	Нестюково
12729	ВК	ВК	46,81	0,03	110,53	110,07	0,008	0,03	0	0,003	0,06	0,0113	Нестюково
12727	ВК	ВК	28,81	0,03	110,41	110,53	0,024	0,09	0	0,006	0,19	0,034	Нестюково
12725	ВК	ВК	30,08	0,03	110,55	110,41	0,04	0,14	0	0,01	0,31	0,0566	Нестюково
12723	ВК	ВК	31,87	0,03	111,09	110,55	0,048	0,17	0	0,013	0,37	0,0679	Нестюково
12721	ВК	ВК	24,4	0,03	110,94	111,09	0,064	0,23	0	0,013	0,5	0,0905	Нестюково
12718	ВК	ВК	82,01	0,03	113,11	110,94	0,072	0,26	0	0,051	0,56	0,1019	Нестюково
12717	ВК	ВК	25,76	0,11	113,65	113,11	0,7998	2,88	0	0,004	0,15	0,0842	Нестюково
12715	ВК	Полевая, 10	12,17	0,025	118,45	118,29	0,008	0,03	0	0,002	0,13	0,0163	Нестюково
12713	ВК	Полевая, 10А	15,34	0,025	118,31	118,27	0,008	0,03	0	0,002	0,13	0,0163	Нестюково
12711	ВК	Полевая, 11	17,31	0,025	118,14	118,12	0,008	0,03	0	0,002	0,13	0,0163	Нестюково
12709	ВК	Полевая, 11А	16,66	0,025	117,91	117,92	0,008	0,03	0	0,002	0,13	0,0163	Нестюково
12707	ВК	Полевая, 12	12,98	0,025	117,91	117,83	0,008	0,03	0	0,002	0,13	0,0163	Нестюково
12705	ВК	Полевая, 13	16,84	0,025	117,56	117,55	0,008	0,03	0	0,002	0,13	0,0163	Нестюково
12703	ВК	Полевая, 14	14,7	0,025	117,56	117,05	0,008	0,03	0	0,002	0,13	0,0163	Нестюково
12701	ВК	Полевая, 15	17,6	0,025	117,03	117,05	0,008	0,03	0	0,002	0,13	0,0163	Нестюково
12699	ВК	Полевая, 16	11,74	0,025	117,1	116,83	0,008	0,03	0	0,002	0,13	0,0163	Нестюково
12697	ВК	Полевая, 18А	18	0,025	117,03	116,63	0,008	0,03	0	0,003	0,13	0,0163	Нестюково
12695	ВК	Полевая, 17	18,24	0,025	116,66	116,18	0,008	0,03	0	0,003	0,13	0,0163	Нестюково
12693	ВК	Полевая, 18	20,45	0,025	116,66	116,31	0,008	0,03	0	0,003	0,13	0,0163	Нестюково
12691	ВК	Полевая, 20	18,64	0,025	115,97	115,98	0,008	0,03	0	0,003	0,13	0,0163	Нестюково
12689	ВК	Полевая, 19	23,68	0,025	116,11	116,24	0,008	0,03	0	0,003	0,13	0,0163	Нестюково
12687	ВК	Полевая, 22	16,02	0,025	116,11	115,7	0,008	0,03	0	0,002	0,13	0,0163	Нестюково
12685	ВК	Полевая, 21	21,38	0,025	115,61	115,91	0,008	0,03	0	0,003	0,13	0,0163	Нестюково
12683	ВК	Полевая, 24	17,83	0,025	115,61	115,21	0,008	0,03	0	0,003	0,13	0,0163	Нестюково
12681	ВК	Полевая, 23	22,57	0,025	115,61	115,77	0,008	0,03	0	0,003	0,13	0,0163	Нестюково
12679	ВК	Полевая, 26	15,39	0,025	115,14	114,74	0,008	0,03	0	0,002	0,13	0,0163	Нестюково
12677	ВК	Полевая, 25	17,92	0,025	114,83	114,96	0,008	0,03	0	0,003	0,13	0,0163	Нестюково
12675	ВК	Полевая, 28	12,87	0,025	114,83	114,49	0,008	0,03	0	0,002	0,13	0,0163	Нестюково
12673	ВК	Полевая, 27	23,95	0,025	114,21	114,44	0,008	0,03	0	0,003	0,13	0,0163	Нестюково
12669	ВК	Полевая, 29	22,23	0,025	113,89	113,76	0,008	0,03	0	0,003	0,13	0,0163	Нестюково
12667	ВК	Полевая, 32	13,39	0,025	113,89	113,86	0,008	0,03	0	0,002	0,13	0,0163	Нестюково
12665	ВК	Полевая, 33	16,11	0,025	113,65	113,41	0,008	0,03	0	0,002	0,13	0,0163	Нестюково
12663	ВК	ВК	23,76	0,11	113,89	113,65	0,8078	2,91	0	0,004	0,15	0,085	Нестюково
12661	ВК	ВК	20,52	0,11	114,21	113,89	0,8238	2,97	0	0,004	0,16	0,0867	Нестюково
12659	ВК	ВК	31,51	0,11	114,83	114,21	0,8398	3,02	0	0,006	0,16	0,0884	Нестюково
12657	ВК	ВК	21,87	0,11	115,14	114,83	0,8558	3,08	0	0,004	0,17	0,0901	Нестюково
12655	ВК	ВК	35,37	0,11	115,61	115,14	0,8638	3,11	0	0,007	0,17	0,0909	Нестюково
12653	ВК	ВК	33,48	0,11	116,11	115,61	0,8878	3,2	0	0,007	0,18	0,0934	Нестюково
12651	ВК	ВК	24,4	0,11	115,97	116,11	0,9038	3,25	0	0,005	0,19	0,0951	Нестюково
12649	ВК	ВК	25,75	0,11	116,66	115,97	0,9118	3,28	0	0,005	0,19	0,0959	Нестюково
12647	ВК	ВК	20,61	0,11	117,03	116,66	0,9278	3,34	0	0,004	0,19	0,0976	Нестюково
12645	ВК	ВК	25,34	0,11	117,1	117,03	0,9438	3,4	0	0,006	0,2	0,0993	Нестюково
12643	ВК	ВК	21,68	0,11	117,56	117,1	0,9518	3,43	0	0,005	0,2	0,1002	Нестюково
12641	ВК	ВК	33,19	0,11	117,91	117,56	0,9678	3,48	0	0,008	0,21	0,1018	Нестюково
12639	ВК	ВК	21,79	0,11	118,14	117,91	0,9838	3,54	0	0,005	0,22	0,1035	Нестюково
12637	ВК	ВК	15,78	0,11	118,31	118,14	0,9918	3,57	0	0,004	0,22	0,1044	Нестюково
12635	ВК	ВК	27,37	0,11	118,45	118,31	0,9998	3,6	0	0,007	0,22	0,1052	Нестюково
12633	ВК	ВК	27,8	0,11	118,39	118,45	1,0078	3,63	0	0,007	0,23	0,106	Нестюково
12631	ВК	Полевая, 8А	12,29	0,025	118,2	118,45	0,008	0,03	0	0,002	0,13	0,0163	Нестюково
12629	ВК	Полевая, 4	10,07	0,025	118,14	118,34	0,008	0,03	0	0,001	0,13	0,0163	Нестюково
12627	ВК	Полевая, 3Б	11,7	0,025	118,02	118,25	0,008	0,03	0	0,002	0,13	0,0163	Нестюково
12625	ВК	ВК	19,93	0,074	118,14	118,02	0,008	0,03	0	0	0	0,0019	Нестюково
12623	ВК	ВК	23,35	0,074	118,2	118,14	0,016	0,06	0	0	0	0,0037	Нестюково

Sys	Начало участка	Конец участка	Длина участка, м	Внутренний диаметр трубы, м	Геодезическая отметка начала участка, м	Геодезическая отметка конца участка, м	Расход воды на участке, л/с	Расход воды на участке, м3/ч	Утечка на участке, л/с	Потери напора на участке, м	Удельные линейные потери, мм/м	Скорость движения воды на участке, м/с	Поселение
12621	ВК	ВК	31,31	0,074	118,39	118,2	0,024	0,09	0	0	0,01	0,0056	Нестюково
12619	ВК	Полевая, 8	13,38	0,025	118,85	118,96	0,008	0,03	0	0,002	0,13	0,0163	Нестюково
12618	ВК	Водопроводная, 1А	22,75	0,025	121,05	120,51	0,008	0,03	0	0,003	0,13	0,0163	Нестюково
12616	ВК	Водопроводная, 1	12,24	0,025	121,66	122,18	0,008	0,03	0	0,002	0,13	0,0163	Нестюково
12614	ВК	Водопроводная, 2	20,22	0,025	122,51	121,9	0,008	0,03	0	0,003	0,13	0,0163	Нестюково
12612	ВК	Водопроводная, 1	8,93	0,025	122,51	122,83	0,008	0,03	0	0,001	0,13	0,0163	Нестюково
12610	ВК	Водопроводная, 4	24,48	0,025	123,48	122,68	0,008	0,03	0	0,003	0,13	0,0163	Нестюково
12608	ВК	Водопроводная, 3	10,89	0,025	123,48	123,94	0,008	0,03	0	0,002	0,13	0,0163	Нестюково
12606	ВК	Водопроводная, 5	14,02	0,025	124,38	124,95	0,008	0,03	0	0,002	0,13	0,0163	Нестюково
12604	ВК	Водопроводная, 6	24,71	0,025	125,22	124,19	0,008	0,03	0	0,004	0,13	0,0163	Нестюково
12602	ВК	Водопроводная, 5А	12,89	0,025	125,22	125,67	0,008	0,03	0	0,002	0,13	0,0163	Нестюково
12600	ВК	Водопроводная, 7	16,02	0,025	125,02	125,71	0,008	0,03	0	0,002	0,13	0,0163	Нестюково
12598	ВК	ВК	26,86	0,11	118,85	118,39	1,0318	3,71	0	0,007	0,24	0,1086	Нестюково
12596	ВК	ВК	42,31	0,11	121,05	118,85	1,0398	3,74	0	0,011	0,24	0,1094	Нестюково
12594	ВК	ВК	11,45	0,11	121,66	121,05	1,0478	3,77	0	0,003	0,24	0,1103	Нестюково
12592	ВК	ВК	20,22	0,11	122,51	121,66	1,0558	3,8	0	0,006	0,25	0,1111	Нестюково
12590	ВК	ВК	25,59	0,11	123,48	122,51	1,0718	3,86	0	0,007	0,25	0,1128	Нестюково
12588	ВК	ВК	24,85	0,11	124,38	123,48	1,0878	3,92	0	0,007	0,26	0,1145	Нестюково
12585	ВК	Многоквартирный жилой дом	21,35	0,025	125,3	126,1	0,0253	0,09	0	0,01	0,41	0,0516	Нестюково
12583	ВК	Многоквартирный жилой дом	21,95	0,025	123,89	122,61	0,028	0,1	0	0,011	0,45	0,057	Нестюково
12581	ВК	Многоквартирный жилой дом	23,01	0,025	122,65	123,17	0,0301	0,11	0	0,012	0,49	0,0613	Нестюково
12579	ВК	ВК	34,11	0,06	123,89	122,65	0,0301	0,11	0	0,001	0,01	0,0106	Нестюково
12577	ВК	ВК	40,19	0,06	125,3	123,89	0,0581	0,21	0	0,001	0,03	0,0205	Нестюково
12574	ВК	Полевая, 39	9,96	0,025	111,09	110,56	0,008	0,03	0	0,001	0,13	0,0163	Нестюково
12572	ВК	Тракторная, 12	35,5	0,025	112,38	112,22	0,008	0,03	0	0,005	0,13	0,0163	Нестюково
12571	ВК	Тракторная, 10	40,22	0,025	112,01	112	0,008	0,03	0	0,006	0,13	0,0163	Нестюково
12569	ВК	ВК	36,45	0,11	112,38	112,01	0,08	0,29	0	0	0	0,0084	Нестюково
12567	ВК	ВК	21,97	0,11	112,17	112,38	0,096	0,35	0	0	0	0,0101	Нестюково
12565	ВК	ВК	28,58	0,11	112,66	112,17	0,104	0,37	0	0	0	0,0109	Нестюково
12563	ВК	ВК	16,37	0,11	113	112,66	0,12	0,43	0	0	0,01	0,0126	Нестюково
26344	Нестюково Скважина №4024	У	33,28	0,11	125,79	125,75	0,608	2,19	0	0,003	0,09	0,064	Нестюково
26392	У	ВНБ	3,61	0,11	125,75	0	1,2112	4,36	0	0,001	0,32	0,1275	Нестюково
13014	ВК	Тракторная, 64	28,35	0,025	114,77	115	0,008	0,03	0	0,004	0,13	0,0163	Нестюково
13012	ВК	Тракторная, 59	38,14	0,025	114,77	113,97	0,008	0,03	0	0,005	0,13	0,0163	Нестюково
13010	ВК	Тракторная, 57	27,45	0,025	114,13	113,78	0,008	0,03	0	0,004	0,13	0,0163	Нестюково
13008	ВК	ВК	38,07	0,1	114,77	114,75	0,144	0,52	0	0	0,01	0,0183	Нестюково
13007	ВК	ВК	38,8	0,1	114,13	114,77	0,168	0,6	0	0	0,01	0,0214	Нестюково
13004	ВК	ВК	22,72	0,1	114,27	114,26	0,4638	1,67	0	0,002	0,07	0,0591	Нестюково
12671	ВК	Полевая, 30	12,79	0,025	114,21	114,05	0,008	0,03	0	0,002	0,13	0,0163	Нестюково
12797	ВК	Тракторная, 29	26,38	0,025	114,32	114,33	0,008	0,03	0	0,004	0,13	0,0163	Нестюково
12799	ВК	Тракторная, 32/1	27,18	0,025	114,01	114,46	0,008	0,03	0	0,004	0,13	0,0163	Нестюково
12801	ВК	Тракторная, 31	30,55	0,025	114,01	114,12	0,008	0,03	0	0,004	0,13	0,0163	Нестюково
12803	ВК	Тракторная, 34	24,85	0,025	114,07	114,54	0,008	0,03	0	0,004	0,13	0,0163	Нестюково
12805	ВК	Тракторная, 33	30,72	0,025	114,17	113,7	0,008	0,03	0	0,004	0,13	0,0163	Нестюково
12807	ВК	Тракторная, 36	21,97	0,025	114,22	114,67	0,008	0,03	0	0,003	0,13	0,0163	Нестюково
12809	ВК	ВК	41,69	0,11	112,01	112	0,064	0,23	0	0	0	0,0067	Нестюково
12811	ВК	ВК	24,32	0,11	112	112	0,048	0,17	0	0	0	0,0051	Нестюково
12813	ВК	ВК	28,35	0,11	112	112	0,032	0,12	0	0	0	0,0034	Нестюково
12815	ВК	ВК	32,33	0,11	112	111,74	0,016	0,06	0	0	0	0,0017	Нестюково
12817	ВК	Тракторная, 2	39,45	0,025	111,74	111,18	0,008	0,03	0	0,006	0,13	0,0163	Нестюково
12819	ВК	Тракторная, 4	42,57	0,025	112	111,83	0,008	0,03	0	0,006	0,13	0,0163	Нестюково
12821	ВК	Тракторная, 6	42,93	0,025	112	112	0,008	0,03	0	0,006	0,13	0,0163	Нестюково
12823	ВК	Тракторная, 8	44,71	0,025	112	112	0,008	0,03	0	0,006	0,13	0,0163	Нестюково
12825	ВК	Тракторная, 7	35,02	0,025	112	112	0,008	0,03	0	0,005	0,13	0,0163	Нестюково
12827	ВК	Тракторная, 5	30,61	0,025	112	112	0,008	0,03	0	0,004	0,13	0,0163	Нестюково
12829	ВК	Тракторная, 3	38,38	0,025	112	111,69	0,008	0,03	0	0,005	0,13	0,0163	Нестюково
12831	ВК	Тракторная, 1	32,45	0,025	111,74	111,39	0,008	0,03	0	0,005	0,13	0,0163	Нестюково
12833	ВК	ВК	117,85	0,1	125,71	126,19	0,0834	0,3	0	0,001	0,01	0,0106	Нестюково
12836	Нестюково Скважина №4023	У	28,91	0,11	125,68	125,75	0,6032	2,17	0	0,003	0,09	0,0635	Нестюково
12838	ВНБ	Насосная Нестюково	21,08	0,11	0	125,69	1,2112	4,36	0	0,007	0,32	0,1275	Нестюково
12840	Насосная Нестюково	ВК	30,24	0,11	125,69	125,71	1,2112	4,36	0	0,011	0,32	0,1275	Нестюково
12842	ВК	ВК	108,12	0,05	125,71	121,58	0	0	0	0	0	0	Нестюково
12843	ВК	ВК	56,03	0,05	121,58	121,4	0	0	0	0	0	0	Нестюково
12845	ВК	ВК	53,3	0,11	125,71	124,9	1,1278	4,06	0	0,016	0,28	0,1187	Нестюково
12848	ВК	ВК	16,55	0,11	124,9	125,02	1,1198	4,03	0	0,005	0,28	0,1178	Нестюково
12850	ВК	ВК	22,35	0,11	125,02	125,22	1,1118	4	0	0,007	0,27	0,117	Нестюково
12852	ВК	ВК	26,86	0,11	125,22	124,38	1,0958	3,94	0	0,008	0,27	0,1153	Нестюково
12854	ВК	Водопроводная, 8	23,22	0,025	124,9	123,9	0,008	0,03	0	0,003	0,13	0,0163	Нестюково
12856	ВК	Ключевая, 23	13,74	0,025	119,53	120,29	0,008	0,03	0	0,002	0,13	0,0163	Нестюково
12857	ВК	ВК	89,12	0,1	126,19	125,3	0,0834	0,3	0	0,001	0,01	0,0106	Нестюково
12859	ВК	ВК	20,98	0,1	114,26	114,09	0,4558	1,64	0	0,002	0,07	0,058	Нестюково
12861	ВК	ВК	16,37	0,1	114,09	114,08	0,4478	1,61	0	0,001	0,06	0,057	Нестюково

Sys	Начало участка	Конец участка	Длина участка, м	Внутренний диаметр трубы, м	Геодезическая отметка начала участка, м	Геодезическая отметка конца участка, м	Расход воды на участке, л/с	Расход воды на участке, м3/ч	Утечка на участке, л/с	Потери напора на участке, м	Удельные линейные потери, мм/м	Скорость движения воды на участке, м/с	Поселение
12863	ВК	ВК	41,22	0,1	114,08	114,21	0,4395	1,58	0	0,003	0,06	0,056	Нестюково
12865	ВК	Тракторная, 37	33,41	0,025	114,24	113,57	0,008	0,03	0	0,005	0,13	0,0163	Нестюково
12867	ВК	Тракторная, 42А	38,44	0,025	114,27	114,69	0,008	0,03	0	0,005	0,13	0,0163	Нестюково
12869	ВК	Тракторная, 44	20,46	0,025	114,26	114,34	0,008	0,03	0	0,003	0,13	0,0163	Нестюково
12871	ВК	Тракторная, 46	25,34	0,025	114,09	114,08	0,008	0,03	0	0,004	0,13	0,0163	Нестюково
12873	ВК	Тракторная, 48	19,93	0,025	114,08	114,11	0,008	0,03	0	0,003	0,13	0,0163	Нестюково
12875	ВК	Тракторная, 50/1	25,53	0,025	114,21	114,23	0,008	0,03	0	0,004	0,13	0,0163	Нестюково
12877	ВК	Медицинское учреждение	31,67	0,025	114,08	114	0	0	0	0	0	0,0006	Нестюково
12879	ВК	ВК	46,46	0,1	114,21	114,15	0,4315	1,55	0	0,003	0,06	0,0549	Нестюково
12881	ВК	ВК	60,2	0,07	114,15	115,3	0,1835	0,66	0	0,003	0,05	0,0477	Нестюково
12883	ВК	ВК	31,65	0,07	115,3	115,81	0,1733	0,62	0	0,002	0,05	0,045	Нестюково
12885	ВК	ВК	19,94	0,07	115,81	116,56	0,1573	0,57	0	0,001	0,04	0,0409	Нестюково
12887	ВК	ВК	8,3	0,07	116,56	116,79	0,1573	0,57	0	0	0,04	0,0409	Нестюково
12889	ВК	Ключевая, 3	21,92	0,025	115,81	115,46	0,008	0,03	0	0,003	0,13	0,0163	Нестюково
12891	ВК	Ключевая, 2	12,24	0,025	115,81	116,01	0,008	0,03	0	0,002	0,13	0,0163	Нестюково
12893	ВК	Ключевая, 1	10,84	0,025	115,3	115,21	0,008	0,03	0	0,002	0,13	0,0163	Нестюково
12895	ВК	Дом культуры	25,41	0,025	115,3	115,28	0,0022	0,01	0	0,001	0,04	0,0045	Нестюково
12897	ВК	ВК	91,3	0,074	116,79	117,78	0,008	0,03	0	0	0	0,0019	Нестюково
12899	ВК	Полевая, 3	7,74	0,025	117,78	118,04	0,008	0,03	0	0,001	0,13	0,0163	Нестюково
12901	ВК	ВК	22,85	0,07	116,79	117,61	0,1493	0,54	0	0,001	0,04	0,0388	Нестюково
12903	ВК	ВК	29,48	0,07	117,61	117,69	0,1413	0,51	0	0,001	0,04	0,0367	Нестюково
12905	ВК	ВК	18,99	0,07	117,69	117,67	0,1285	0,46	0	0,001	0,03	0,0334	Нестюково
12907	ВК	ВК	21,16	0,07	117,67	117,62	0,1205	0,43	0	0,001	0,03	0,0313	Нестюково
12909	ВК	ВК	26,58	0,07	117,62	117,61	0,1125	0,4	0	0,001	0,03	0,0292	Нестюково
12911	ВК	ВК	14,7	0,07	117,61	117,83	0,1045	0,38	0	0	0,03	0,0272	Нестюково
12913	ВК	ВК	37,51	0,03	117,83	118,01	0,0965	0,35	0	0,045	1,1	0,1365	Нестюково
12915	ВК	ВК	22,39	0,03	118,01	118,38	0,0805	0,29	0	0,015	0,63	0,1139	Нестюково
12917	ВК	ВК	16,02	0,03	118,38	118,73	0,0645	0,23	0	0,009	0,5	0,0912	Нестюково
12919	ВК	ВК	19,52	0,03	118,73	118,99	0,0565	0,2	0	0,009	0,44	0,0799	Нестюково
12921	ВК	ВК	19,52	0,03	118,99	118,91	0,0485	0,17	0	0,008	0,38	0,0686	Нестюково
12923	ВК	ВК	23,58	0,03	118,91	119,53	0,0325	0,12	0	0,007	0,25	0,046	Нестюково
12925	ВК	ВК	47,26	0,03	119,53	121,84	0,008	0,03	0	0,003	0,06	0,0113	Нестюково
12927	ВК	Ключевая, 28	74,36	0,025	121,84	119,62	0,008	0,03	0	0,011	0,13	0,0163	Нестюково
12929	ВК	Административное здание	35,49	0,025	119,53	119,45	0,0165	0,06	0	0,01	0,27	0,0336	Нестюково
12931	ВК	Ключевая, 21	13,74	0,025	118,91	118,15	0,008	0,03	0	0,002	0,13	0,0163	Нестюково
12933	ВК	Ключевая, 22	16,36	0,025	118,91	119,81	0,008	0,03	0	0,002	0,13	0,0163	Нестюково
12935	ВК	Ключевая, 20	11,52	0,025	118,99	119,4	0,008	0,03	0	0,002	0,13	0,0163	Нестюково
12937	ВК	Ключевая, 19	19,35	0,025	118,73	117,9	0,008	0,03	0	0,003	0,13	0,0163	Нестюково
12939	ВК	Ключевая, 18	12,55	0,025	118,38	118,97	0,008	0,03	0	0,002	0,13	0,0163	Нестюково
12941	ВК	Ключевая, 17А	17,13	0,025	118,38	117,58	0,008	0,03	0	0,002	0,13	0,0163	Нестюково
12943	ВК	Ключевая, 17	14,3	0,025	118,01	117,35	0,008	0,03	0	0,002	0,13	0,0163	Нестюково
12945	ВК	Ключевая, 16	12,36	0,025	118,01	118,55	0,008	0,03	0	0,002	0,13	0,0163	Нестюково
12947	ВК	Ключевая, 11/1	20,45	0,025	117,83	117,52	0,008	0,03	0	0,003	0,13	0,0163	Нестюково
12949	ВК	Ключевая, 11	19,52	0,025	117,61	117,19	0,008	0,03	0	0,003	0,13	0,0163	Нестюково
12951	ВК	Ключевая, 12	14,98	0,025	117,62	117,94	0,008	0,03	0	0,002	0,13	0,0163	Нестюково
12953	ВК	Ключевая, 10	16,7	0,025	117,67	118,01	0,008	0,03	0	0,002	0,13	0,0163	Нестюково
12955	ВК	Многоквартирный жилой дом	14,36	0,025	117,69	117,38	0,0048	0,02	0	0,001	0,08	0,0098	Нестюково
12957	ВК	Ключевая, 8	14,81	0,025	117,69	118	0,008	0,03	0	0,002	0,13	0,0163	Нестюково
12959	ВК	Ключевая, 7	14,86	0,025	117,61	117,13	0,008	0,03	0	0,002	0,13	0,0163	Нестюково
12961	ВК	ВК	27,34	0,1	114,15	114,13	0,248	0,89	0	0	0,02	0,0316	Нестюково
12963	ВК	ВК	65,93	0,1	114,13	113,97	0,24	0,86	0	0,001	0,02	0,0306	Нестюково
12965	ВК	ВК	51,99	0,1	113,97	113,48	0,232	0,84	0	0,001	0,01	0,0295	Нестюково
12967	ВК	ВК	38,07	0,1	113,48	113,02	0,216	0,78	0	0,001	0,01	0,0275	Нестюково
12969	ВК	ВК	42,77	0,1	113,02	113,31	0,2	0,72	0	0,001	0,01	0,0255	Нестюково
12970	ВК	ВК	50,2	0,1	113,31	114,13	0,176	0,63	0	0,001	0,01	0,0224	Нестюково
12972	ВК	Тракторная, 56А	22,67	0,025	113,02	113,02	0,008	0,03	0	0,003	0,13	0,0163	Нестюково
12974	ВК	Тракторная, 56/1	26,67	0,025	113,48	113,37	0,008	0,03	0	0,004	0,13	0,0163	Нестюково
12976	ВК	Тракторная, 54	23,31	0,025	113,97	113,86	0,008	0,03	0	0,003	0,13	0,0163	Нестюково
12978	ВК	Тракторная, 52	15,76	0,025	114,13	114,45	0,008	0,03	0	0,002	0,13	0,0163	Нестюково
12980	ВК	Тракторная, 49	24,95	0,025	113,48	113,29	0,008	0,03	0	0,004	0,13	0,0163	Нестюково
12982	ВК	Тракторная, 51	24,24	0,025	113,02	113	0,008	0,03	0	0,003	0,13	0,0163	Нестюково
12984	ВК	Тракторная, 58	29,15	0,025	113,31	113,27	0,008	0,03	0	0,004	0,13	0,0163	Нестюково
12986	ВК	Тракторная, 53	24,84	0,025	113,31	113	0,008	0,03	0	0,004	0,13	0,0163	Нестюково
12988	ВК	Тракторная, 55	24,02	0,025	113,31	113,11	0,008	0,03	0	0,003	0,13	0,0163	Нестюково
12990	ВК	Тракторная, 13	40,17	0,025	112,66	111,99	0,008	0,03	0	0,006	0,13	0,0163	Нестюково
12992	ВК	Тракторная, 11	36,28	0,025	112,38	111,69	0,008	0,03	0	0,005	0,13	0,0163	Нестюково
12994	ВК	Тракторная, 9	37,02	0,025	112,01	111,77	0,008	0,03	0	0,005	0,13	0,0163	Нестюково
12995	ВК	ВК	9,11	0,1	113	113,25	0,6078	2,19	0	0,001	0,14	0,0774	Нестюково
13016	ВК	Тракторная, 61	29,68	0,025	114,77	114,22	0,008	0,03	0	0,004	0,13	0,0163	Нестюково
13018	ВК	Тракторная, 63	29,21	0,025	114,75	114,39	0,008	0,03	0	0,004	0,13	0,0163	Нестюково
13020	ВК	ВК	70,9	0,025	115,47	117,7	0,016	0,06	0	0,02	0,26	0,0326	Нестюково
13022	ВК	Тракторная, 70/2	79,26	0,025	117,7	118,97	0,008	0,03	0	0,011	0,13	0,0163	Нестюково

Sys	Начало участка	Конец участка	Длина участка, м	Внутренний диаметр трубы, м	Геодезическая отметка начала участка, м	Геодезическая отметка конца участка, м	Расход воды на участке, л/с	Расход воды на участке, м3/ч	Утечка на участке, л/с	Потери напора на участке, м	Удельные линейные потери, мм/м	Скорость движения воды на участке, м/с	Поселение
13024	ВК	Тракторная, 70/3	60,21	0,025	117,7	117,41	0,008	0,03	0	0,009	0,13	0,0163	Нестюково
13027	ВК	ВК	53,56	0,1	114,75	114,66	0,12	0,43	0	0	0,01	0,0153	Нестюково
13029	ВК	ВК	83,95	0,025	114,66	115,47	0,016	0,06	0	0,024	0,26	0,0326	Нестюково
13031	ВК	Тракторная, 66	35,2	0,025	114,75	115	0,008	0,03	0	0,005	0,13	0,0163	Нестюково
13033	ВК	Тракторная, 65	43,51	0,025	114,75	113,96	0,008	0,03	0	0,006	0,13	0,0163	Нестюково
13035	ВК	ВК	15,03	0,03	114,66	114,76	0,104	0,37	0	0,022	1,31	0,1471	Нестюково
13037	ВК	ВК	20,71	0,03	114,76	114,49	0,096	0,35	0	0,025	1,09	0,1358	Нестюково
13039	ВК	ВК	34,73	0,03	114,49	114,7	0,088	0,32	0	0,034	0,89	0,1245	Нестюково
13041	ВК	ВК	20,72	0,03	114,7	114,81	0,072	0,26	0	0,013	0,56	0,1019	Нестюково
13043	ВК	ВК	25,84	0,03	114,81	115,05	0,056	0,2	0	0,012	0,44	0,0792	Нестюково
13045	ВК	ВК	24,76	0,03	115,05	115,15	0,048	0,17	0	0,01	0,37	0,0679	Нестюково
13047	ВК	Тракторная, 72	28,64	0,025	114,76	115,02	0,008	0,03	0	0,004	0,13	0,0163	Нестюково
13049	ВК	Тракторная, 74	27,54	0,025	114,49	115,14	0,008	0,03	0	0,004	0,13	0,0163	Нестюково
13051	ВК	Тракторная, 76	28,46	0,025	114,7	115,27	0,008	0,03	0	0,004	0,13	0,0163	Нестюково
13053	ВК	Тракторная, 78	33,2	0,025	114,81	115,64	0,008	0,03	0	0,005	0,13	0,0163	Нестюково
13055	ВК	Тракторная, 80	25,46	0,025	115,05	115,61	0,008	0,03	0	0,004	0,13	0,0163	Нестюково
13057	ВК	Тракторная, 82	30,56	0,025	115,15	116,11	0,008	0,03	0	0,004	0,13	0,0163	Нестюково
13059	ВК	Тракторная, 67/2	44,69	0,025	114,7	112,77	0,008	0,03	0	0,006	0,13	0,0163	Нестюково
13061	ВК	Тракторная, 67А	40,28	0,025	114,81	113,75	0,008	0,03	0	0,006	0,13	0,0163	Нестюково
13063	ВК	ВК	30,19	0,03	115,15	115,07	0,04	0,14	0	0,01	0,31	0,0566	Нестюково
13065	ВК	ВК	22,52	0,03	115,07	114,98	0,024	0,09	0	0,005	0,19	0,034	Нестюково
13067	ВК	Тракторная, 86	41,33	0,025	115,07	116,38	0,008	0,03	0	0,006	0,13	0,0163	Нестюково
13069	ВК	Тракторная, 84	27,14	0,025	115,07	115,93	0,008	0,03	0	0,004	0,13	0,0163	Нестюково
13071	ВК	ВК	46,82	0,03	114,98	115,24	0,024	0,09	0	0,01	0,19	0,034	Нестюково
13073	ВК	Тракторная, 88	34,52	0,025	115,24	115,72	0,008	0,03	0	0,005	0,13	0,0163	Нестюково
13075	ВК	Тракторная, 69	34,21	0,025	115,24	114,25	0,008	0,03	0	0,005	0,13	0,0163	Нестюково
13077	ВК	Тракторная, 71	44,62	0,025	115,24	114,58	0,008	0,03	0	0,006	0,13	0,0163	Нестюково
12997	ВК	Тракторная, 17	35,85	0,025	113,88	113,54	0,008	0,03	0	0,005	0,13	0,0163	Нестюково
13000	ВК	ВК	24,24	0,1	114,27	114,24	0,4798	1,73	0	0,002	0,09	0,0611	Нестюково
13002	ВК	ВК	24,32	0,1	114,24	114,27	0,4718	1,7	0	0,002	0,07	0,0601	Нестюково
27077	У		58,01	0,025	112,09	113,15	0	0	0	0	0	0	Нижние Муллы / Петровка / Шилово
27075	У		28,47	0,025	112,09	113,71	0	0	0	0	0	0	Нижние Муллы / Петровка / Шилово
27073	ВК	У	41,33	0,025	112,07	112,09	0	0	0	0	0	0	Нижние Муллы / Петровка / Шилово
27071	У		67,66	0,025	114,53	118,34	0	0	0	0	0	0	Нижние Муллы / Петровка / Шилово
26520	ОК	У	1,18	0,1	96,11	96,15	0	0	0	0	0	0	Нижние Муллы / Петровка / Шилово
26518	ОК	У	1,83	0,1	100	99,89	1,8812	6,77	0	0,002	1,21	0,2395	Нижние Муллы / Петровка / Шилово
26517	Петровка Каптаж №2	ОК	1,46	0,1	96,15	96,11	0	0	0	0	0	0	Нижние Муллы / Петровка / Шилово
26516	Нижние Муллы Каптаж №1	ОК	1,84	0,1	99,89	100	1,8812	6,77	0	0,002	1,21	0,2395	Нижние Муллы / Петровка / Шилово
15884	ВК	Больничная улица, 11	14,38	0,025	113,48	112,56	0,008	0,03	0	0,002	0,13	0,0163	Нижние Муллы / Петровка / Шилово
15886	ВК	ВК	85,58	0,05	113,48	113,82	0,1154	0,42	0	0,011	0,12	0,0588	Нижние Муллы / Петровка / Шилово
15890	ВНБ Петровка №1	ВНБ Петровка №2	47,8	0,22	0	0	0,0434	0,16	0	0	0	0,0011	Нижние Муллы / Петровка / Шилово
15893	ВК	ВК	238,9	0,05	119,91	116,26	0,168	0,6	0	0,069	0,26	0,0856	Нижние Муллы / Петровка / Шилово
15895	ВК	Ташлыкова, 17А	25,7	0,025	116,26	115,97	0,008	0,03	0	0,004	0,13	0,0163	Нижние Муллы / Петровка / Шилово
15897	ВК	ВК	56,83	0,05	116,26	115,74	0,16	0,58	0	0,015	0,24	0,0815	Нижние Муллы / Петровка / Шилово
15899	ВК	Ташлыкова, 15	13,73	0,025	115,74	115,43	0,008	0,03	0	0,002	0,13	0,0163	Нижние Муллы / Петровка / Шилово
15901	ВК	ВК	65,78	0,05	115,74	114,75	0,152	0,55	0	0,015	0,21	0,0774	Нижние Муллы / Петровка / Шилово
15903	ВК	Ташлыкова, 13	12,7	0,025	114,75	114,3	0,008	0,03	0	0,002	0,13	0,0163	Нижние Муллы / Петровка / Шилово
15905	ВК	ВК	49,23	0,05	114,75	113,83	0,144	0,52	0	0,01	0,18	0,0733	Нижние Муллы / Петровка / Шилово
15907	ВК	Ташлыкова, 11	12,25	0,025	113,83	113,52	0,008	0,03	0	0,002	0,13	0,0163	Нижние Муллы / Петровка / Шилово
15909	ВК	ВК	40,95	0,05	113,83	112,83	0,136	0,49	0	0,006	0,14	0,0693	Нижние Муллы / Петровка / Шилово
15911	ВК	Ташлыкова, 9	14,79	0,025	112,83	113,06	0,008	0,03	0	0,002	0,13	0,0163	Нижние Муллы / Петровка / Шилово

Sys	Начало участка	Конец участка	Длина участка, м	Внутренний диаметр трубы, м	Геодезическая отметка начала участка, м	Геодезическая отметка конца участка, м	Расход воды на участке, л/с	Расход воды на участке, м3/ч	Утечка на участке, л/с	Потери напора на участке, м	Удельные линейные потери, мм/м	Скорость движения воды на участке, м/с	Поселение
15913	БК	БК	21,19	0,05	112,83	113,27	0,128	0,46	0	0,003	0,13	0,0652	Нижние Муллы / Петровка / Шилово
15915	БК	Ташлыкова, 7	14,92	0,025	113,27	112,85	0,008	0,03	0	0,002	0,13	0,0163	Нижние Муллы / Петровка / Шилово
15917	БК	БК	14,39	0,05	113,27	112,25	0,12	0,43	0	0,002	0,12	0,0611	Нижние Муллы / Петровка / Шилово
15919	БК	БК	149,09	0,025	112,25	109,85	0	0	0	0	0	0	Нижние Муллы / Петровка / Шилово
15921	БК	БК	14,29	0,05	112,25	112,55	0,12	0,43	0	0,002	0,12	0,0611	Нижние Муллы / Петровка / Шилово
15923	БК	Ташлыкова, 5	11,63	0,025	112,55	112,43	0,008	0,03	0	0,002	0,13	0,0163	Нижние Муллы / Петровка / Шилово
15924	БК	БК	77,39	0,05	112,55	111,95	0,112	0,4	0	0,01	0,11	0,057	Нижние Муллы / Петровка / Шилово
15926	БК	Кудрина, 6	13,94	0,025	110,65	110,84	0,008	0,03	0	0,002	0,13	0,0163	Нижние Муллы / Петровка / Шилово
15927	БК	БК	70,43	0,05	110,65	109,64	0,048	0,17	0	0,004	0,05	0,0244	Нижние Муллы / Петровка / Шилово
15928	ВНБ Петровка №1	БК	182,45	0,22	0	116,3	1,1117	4	0	0,002	0,01	0,0292	Нижние Муллы / Петровка / Шилово
15929	БК	БК	195,86	0,22	116,3	119,91	1,0887	3,92	0	0,002	0,01	0,0286	Нижние Муллы / Петровка / Шилово
15933	БК	Новосёлов, 17	21,22	0,025	114,66	114,93	0,008	0,03	0	0,003	0,13	0,0163	Нижние Муллы / Петровка / Шилово
15935	БК	БК	84,35	0,05	114,66	113,92	0,152	0,55	0	0,019	0,21	0,0774	Нижние Муллы / Петровка / Шилово
15937	БК	Новосёлов, 15	25,88	0,025	113,92	114,42	0,008	0,03	0	0,004	0,13	0,0163	Нижние Муллы / Петровка / Шилово
15939	БК	Новосёлов, 13	25,92	0,025	113,92	114,08	0,008	0,03	0	0,004	0,13	0,0163	Нижние Муллы / Петровка / Шилово
15941	БК	Новосёлов, 4А	29,87	0,025	113,92	113,14	0,008	0,03	0	0,004	0,13	0,0163	Нижние Муллы / Петровка / Шилово
15943	БК	Новосёлов, 6А	31,18	0,025	113,92	113,13	0,008	0,03	0	0,004	0,13	0,0163	Нижние Муллы / Петровка / Шилово
15945	БК	БК	57,95	0,05	113,92	113,41	0,12	0,43	0	0,008	0,12	0,0611	Нижние Муллы / Петровка / Шилово
15947	БК	Новосёлов, 11	13,44	0,025	113,41	113,67	0,008	0,03	0	0,002	0,13	0,0163	Нижние Муллы / Петровка / Шилово
15949	БК	Новосёлов, 2А	26,11	0,025	113,41	112,87	0,008	0,03	0	0,004	0,13	0,0163	Нижние Муллы / Петровка / Шилово
15951	БК	БК	30,7	0,05	113,41	113,16	0,104	0,37	0	0,004	0,1	0,053	Нижние Муллы / Петровка / Шилово
27068	У	БК	168,94	0,1	114,53	113,85	0,023	0,08	0	0	0	0,0029	Нижние Муллы / Петровка / Шилово
15953	БК	БК	93,07	0,05	113,16	111,24	0,024	0,09	0	0,002	0,02	0,0122	Нижние Муллы / Петровка / Шилово
15955	БК	Молодёжная, 5	16,48	0,025	111,24	111,08	0,008	0,03	0	0,002	0,13	0,0163	Нижние Муллы / Петровка / Шилово
15957	БК	БК	22,77	0,05	111,24	110,95	0,016	0,06	0	0	0,02	0,0081	Нижние Муллы / Петровка / Шилово
15959	БК	Молодёжная, 4	16,08	0,025	110,95	110,9	0,008	0,03	0	0,002	0,13	0,0163	Нижние Муллы / Петровка / Шилово
15960	БК	БК	68,51	0,05	110,95	108,82	0,008	0,03	0	0,001	0,01	0,0041	Нижние Муллы / Петровка / Шилово
15971	БК	БК	25,58	0,05	110,66	110,21	0,0263	0,09	0	0,001	0,03	0,0134	Нижние Муллы / Петровка / Шилово
15974	БК	БК	115,19	0,025	115,71	116,95	0,016	0,06	0	0,033	0,26	0,0326	Нижние Муллы / Петровка / Шилово
15976	БК	Тракторная, 16А	36,99	0,025	116,95	116,56	0,008	0,03	0	0,005	0,13	0,0163	Нижние Муллы / Петровка / Шилово
15978	БК	БК	29,03	0,025	116,95	117,17	0,008	0,03	0	0,004	0,13	0,0163	Нижние Муллы / Петровка / Шилово
15980	БК	Тракторная, 16	34,4	0,025	117,17	116,98	0,008	0,03	0	0,005	0,13	0,0163	Нижние Муллы / Петровка / Шилово
15982	БК	У	62,65	0,1	116,3	114,53	0,023	0,08	0	0	0	0,0029	Нижние Муллы / Петровка / Шилово
15984	БК	Многokвартирный жилой дом	11,46	0,025	113,85	114,78	0,023	0,08	0	0,005	0,37	0,0469	Нижние Муллы / Петровка / Шилово
15986	БК	БК	108,59	0,15	119,91	121,96	0,9207	3,31	0	0,005	0,04	0,0521	Нижние Муллы / Петровка / Шилово
15987	БК	БК	33,9	0,025	121,96	121,79	0,1558	0,56	0	0,531	14,25	0,3174	Нижние Муллы / Петровка / Шилово
15989	БК	Многokвартирный жилой дом	19,44	0,025	121,79	121,77	0,0127	0,05	0	0,004	0,2	0,0258	Нижние Муллы / Петровка / Шилово

Sys	Начало участка	Конец участка	Длина участка, м	Внутренний диаметр трубы, м	Геодезическая отметка начала участка, м	Геодезическая отметка конца участка, м	Расход воды на участке, л/с	Расход воды на участке, м3/ч	Утечка на участке, л/с	Потери напора на участке, м	Удельные линейные потери, мм/м	Скорость движения воды на участке, м/с	Поселение
15993	ВК	Многokвартирный жилой дом	17,7	0,025	121,79	121,61	0,0136	0,05	0	0,004	0,22	0,0277	Нижние Муллы / Петровка / Шилово
15996	ВК	Многokвартирный жилой дом	14,39	0,025	120,97	121,05	0,0158	0,06	0	0,004	0,25	0,0321	Нижние Муллы / Петровка / Шилово
15998	ВК	ВК	88,51	0,025	120,97	118,03	0,072	0,26	0	0,143	1,47	0,1466	Нижние Муллы / Петровка / Шилово
15999	ВК	Многokвартирный жилой дом	19,17	0,025	118,03	117,99	0,0325	0,12	0	0,011	0,52	0,0662	Нижние Муллы / Петровка / Шилово
16001	ВК	Многokвартирный жилой дом	19,52	0,025	118,03	116,71	0,0395	0,14	0	0,014	0,64	0,0804	Нижние Муллы / Петровка / Шилово
16004	ВК	ВК	157,75	0,05	115,71	110,12	0,433	1,56	0	0,461	2,65	0,2205	Нижние Муллы / Петровка / Шилово
16006	ВК	Тракторная, 9	57,75	0,025	115,71	116,86	0,008	0,03	0	0,008	0,13	0,0163	Нижние Муллы / Петровка / Шилово
16007	ВК	ВК	312,91	0,1	114,11	115,71	0,457	1,65	0	0,023	0,07	0,0582	Нижние Муллы / Петровка / Шилово
16008	ВК	Многokвартирный жилой дом	89,25	0,025	114,11	116,68	0,0175	0,06	0	0,028	0,28	0,0357	Нижние Муллы / Петровка / Шилово
16010	ВК	ВК	67,93	0,1	115,17	114,11	0,4745	1,71	0	0,006	0,07	0,0604	Нижние Муллы / Петровка / Шилово
16012	ВК	ВК	44,66	0,025	115,17	116,17	0,032	0,12	0	0,025	0,52	0,0652	Нижние Муллы / Петровка / Шилово
16014	ВК	ВК	43,48	0,025	116,17	114,89	0,016	0,06	0	0,012	0,26	0,0326	Нижние Муллы / Петровка / Шилово
16016	ВК	Тракторная, 4	14,28	0,025	114,89	115,33	0,008	0,03	0	0,002	0,13	0,0163	Нижние Муллы / Петровка / Шилово
16018	ВК	Тракторная, 2	11,39	0,025	114,89	114,55	0,008	0,03	0	0,002	0,13	0,0163	Нижние Муллы / Петровка / Шилово
16020	ВК	Октябрьская, 23А	14,57	0,025	116,17	116,27	0,008	0,03	0	0,002	0,13	0,0163	Нижние Муллы / Петровка / Шилово
16022	ВК	Октябрьская, 25А	14,11	0,025	116,17	115,98	0,008	0,03	0	0,002	0,13	0,0163	Нижние Муллы / Петровка / Шилово
16024	ВК	ВК	20,52	0,1	114,48	115,17	0,5065	1,82	0	0,002	0,1	0,0645	Нижние Муллы / Петровка / Шилово
16026	ВК	Октябрьская, 22	16,41	0,025	114,48	114,04	0,008	0,03	0	0,002	0,13	0,0163	Нижние Муллы / Петровка / Шилово
16028	ВК	ВК	23,89	0,1	113,58	114,48	0,5145	1,85	0	0,003	0,11	0,0655	Нижние Муллы / Петровка / Шилово
16030	ВК	Октябрьская, 20	13,51	0,025	113,58	112,59	0,008	0,03	0	0,002	0,13	0,0163	Нижние Муллы / Петровка / Шилово
16032	ВК	ВК	26,17	0,1	113,74	113,58	0,5225	1,88	0	0,003	0,11	0,0665	Нижние Муллы / Петровка / Шилово
16034	ВК	Октябрьская, 18	15,48	0,025	113,74	112,49	0,008	0,03	0	0,002	0,13	0,0163	Нижние Муллы / Петровка / Шилово
16036	ВК	ВК	23,41	0,1	114,27	113,74	0,5305	1,91	0	0,003	0,11	0,0675	Нижние Муллы / Петровка / Шилово
16038	ВК	Октябрьская, 16	11,72	0,025	114,27	113,47	0,008	0,03	0	0,002	0,13	0,0163	Нижние Муллы / Петровка / Шилово
16040	ВК	ВК	36,45	0,1	115,26	114,27	0,5385	1,94	0	0,005	0,12	0,0686	Нижние Муллы / Петровка / Шилово
16042	ВК	Октябрьская, 19	15,9	0,025	115,26	116,08	0,008	0,03	0	0,002	0,13	0,0163	Нижние Муллы / Петровка / Шилово
16044	ВК	Октябрьская, 14	11,06	0,025	115,26	114,47	0,008	0,03	0	0,002	0,13	0,0163	Нижние Муллы / Петровка / Шилово
16046	ВК	ВК	15,19	0,1	115,14	115,26	0,5545	2	0	0,002	0,12	0,0706	Нижние Муллы / Петровка / Шилово
16048	ВК	ВК	105,42	0,025	115,14	116,26	0,0161	0,06	0	0,03	0,26	0,0328	Нижние Муллы / Петровка / Шилово
16050	ВК	Медицинское учреждение	33,33	0,025	116,26	116,18	0,0081	0,03	0	0,005	0,13	0,0165	Нижние Муллы / Петровка / Шилово
16052	ВК	ВК	101,08	0,1	108,63	115,14	0,5706	2,05	0	0,014	0,13	0,0726	Нижние Муллы / Петровка / Шилово
16054	ВК	ВК	14,5	0,1	107,34	108,63	0,702	2,53	0	0,003	0,19	0,0894	Нижние Муллы / Петровка / Шилово
16056	ВК	Почтовая, 16	24,02	0,025	107,34	107,39	0,008	0,03	0	0,003	0,13	0,0163	Нижние Муллы / Петровка / Шилово
16058	ВК	Почтовая, 14	18,42	0,025	107,34	107,82	0,008	0,03	0	0,003	0,13	0,0163	Нижние Муллы / Петровка / Шилово
16060	ВК	Октябрьская, 11	145,48	0,025	116,26	116,17	0,008	0,03	0	0,021	0,13	0,0163	Нижние Муллы / Петровка / Шилово
16062	ВК	ВК	115,15	0,05	108,63	113,48	0,1314	0,47	0	0,017	0,13	0,0669	Нижние Муллы / Петровка / Шилово
16064	ВК	Больничная, 16	8,54	0,025	113,48	113,8	0,008	0,03	0	0,001	0,13	0,0163	Нижние Муллы / Петровка / Шилово

Sys	Начало участка	Конец участка	Длина участка, м	Внутренний диаметр трубы, м	Геодезическая отметка начала участка, м	Геодезическая отметка конца участка, м	Расход воды на участке, л/с	Расход воды на участке, м3/ч	Утечка на участке, л/с	Потери напора на участке, м	Удельные линейные потери, мм/м	Скорость движения воды на участке, м/с	Поселение
16066	ВК	ВК	27,09	0,1	104,82	107,34	0,718	2,58	0	0,006	0,2	0,0914	Нижние Муллы / Петровка / Шилово
16069	ВК	Почтовая, 17	75,17	0,025	104,82	102,93	0,008	0,03	0	0,011	0,13	0,0163	Нижние Муллы / Петровка / Шилово
16070	У	У	92,18	0,1	99,89	96,15	1,1552	4,16	0	0,048	0,48	0,1471	Нижние Муллы / Петровка / Шилово
16073	У	ВК	100,29	0,1	99,89	101,86	0,726	2,61	0	0,022	0,2	0,0924	Нижние Муллы / Петровка / Шилово
16074	ВК	ВК	30,73	0,1	101,86	104,82	0,726	2,61	0	0,007	0,2	0,0924	Нижние Муллы / Петровка / Шилово
16079	ВК	ВК	34,57	0,025	106,06	105,37	0,008	0,03	0	0,005	0,13	0,0163	Нижние Муллы / Петровка / Шилово
16081	ВК	Почтовая, 15/1	19,39	0,025	105,37	103,51	0,008	0,03	0	0,003	0,13	0,0163	Нижние Муллы / Петровка / Шилово
16083	ВК	Почтовая, 15/3	14,64	0,025	106,06	105,12	0,008	0,03	0	0,002	0,13	0,0163	Нижние Муллы / Петровка / Шилово
16085	ВК	ВК	43,17	0,063	120,43	121,22	0,104	0,37	0	0,002	0,04	0,0334	Нижние Муллы / Петровка / Шилово
16086	ВК	Совхозная, 11	26,6	0,025	121,22	121,31	0,008	0,03	0	0,004	0,13	0,0163	Нижние Муллы / Петровка / Шилово
16088	ВК	Совхозная, 12	15,9	0,025	121,22	120,99	0,008	0,03	0	0,002	0,13	0,0163	Нижние Муллы / Петровка / Шилово
16090	ВК	ВК	44,85	0,063	121,22	122,03	0,088	0,32	0	0,002	0,04	0,0282	Нижние Муллы / Петровка / Шилово
16092	ВК	Совхозная, 14	14,2	0,025	122,03	121,83	0,008	0,03	0	0,002	0,13	0,0163	Нижние Муллы / Петровка / Шилово
16094	ВК	Совхозная, 13	27,66	0,025	122,03	122,23	0,008	0,03	0	0,004	0,13	0,0163	Нижние Муллы / Петровка / Шилово
16096	ВК	ВК	34,42	0,063	122,03	122,37	0,072	0,26	0	0,001	0,03	0,0231	Нижние Муллы / Петровка / Шилово
16098	ВК	Совхозная, 16	14,36	0,025	122,37	121,96	0,008	0,03	0	0,002	0,13	0,0163	Нижние Муллы / Петровка / Шилово
16100	ВК	Совхозная, 15	31,55	0,025	122,37	122,87	0,008	0,03	0	0,004	0,13	0,0163	Нижние Муллы / Петровка / Шилово
16102	ВК	ВК	38,94	0,063	122,37	121,53	0,056	0,2	0	0,001	0,02	0,018	Нижние Муллы / Петровка / Шилово
16104	ВК	Совхозная, 18	17,65	0,025	121,53	121,24	0,008	0,03	0	0,003	0,13	0,0163	Нижние Муллы / Петровка / Шилово
16106	ВК	Совхозная, 17	26,46	0,025	121,53	122,06	0,008	0,03	0	0,004	0,13	0,0163	Нижние Муллы / Петровка / Шилово
16108	ВК	ВК	10,17	0,025	119,12	119,16	0,016	0,06	0	0,003	0,26	0,0326	Нижние Муллы / Петровка / Шилово
16110	ВК	Совхозная, 8	30,81	0,025	119,16	119,34	0,008	0,03	0	0,004	0,13	0,0163	Нижние Муллы / Петровка / Шилово
16112	ВК	Совхозная, 6	37,26	0,025	119,16	118,67	0,008	0,03	0	0,005	0,13	0,0163	Нижние Муллы / Петровка / Шилово
16114	ВК	ВК	62,58	0,05	105,46	107,64	0,231	0,83	0	0,038	0,55	0,1177	Нижние Муллы / Петровка / Шилово
16116	ВК	ВК	75,68	0,05	110,12	107,64	0,257	0,93	0	0,082	0,99	0,1309	Нижние Муллы / Петровка / Шилово
16118	ВК	ВК	68,47	0,063	110,12	114,08	0,176	0,63	0	0,006	0,09	0,0565	Нижние Муллы / Петровка / Шилово
16120	ВК	ВК	17,89	0,025	114,08	115,01	0,016	0,06	0	0,005	0,26	0,0326	Нижние Муллы / Петровка / Шилово
16122	ВК	Совхозная, 2	28,04	0,025	115,01	116,19	0,008	0,03	0	0,004	0,13	0,0163	Нижние Муллы / Петровка / Шилово
16124	ВК	Октябрьская, 41	27,18	0,025	115,01	114,43	0,008	0,03	0	0,004	0,13	0,0163	Нижние Муллы / Петровка / Шилово
16126	ВК	ВК	11,06	0,025	114,08	113,91	0,016	0,06	0	0,003	0,26	0,0326	Нижние Муллы / Петровка / Шилово
16128	ВК	Совхозная, 1	26,91	0,025	113,91	113,91	0,008	0,03	0	0,004	0,13	0,0163	Нижние Муллы / Петровка / Шилово
16130	ВК	Совхозная, 1А	24,94	0,025	113,91	112,5	0,008	0,03	0	0,004	0,13	0,0163	Нижние Муллы / Петровка / Шилово
16132	ВК	ВК	154	0,063	114,08	119,12	0,144	0,52	0	0,01	0,06	0,0462	Нижние Муллы / Петровка / Шилово
16134	ВК	ВК	18,1	0,063	119,12	119,52	0,128	0,46	0	0,001	0,05	0,0411	Нижние Муллы / Петровка / Шилово
16136	ВК	Совхозная, 7	19,94	0,025	119,52	119,47	0,008	0,03	0	0,003	0,13	0,0163	Нижние Муллы / Петровка / Шилово
16138	ВК	Совхозная, 9	56,4	0,025	119,52	120,46	0,008	0,03	0	0,008	0,13	0,0163	Нижние Муллы / Петровка / Шилово
16140	ВК	ВК	47,99	0,063	119,52	120,43	0,112	0,4	0	0,002	0,04	0,0359	Нижние Муллы / Петровка / Шилово

Sys	Начало участка	Конец участка	Длина участка, м	Внутренний диаметр трубы, м	Геодезическая отметка начала участка, м	Геодезическая отметка конца участка, м	Расход воды на участке, л/с	Расход воды на участке, м3/ч	Утечка на участке, л/с	Потери напора на участке, м	Удельные линейные потери, мм/м	Скорость движения воды на участке, м/с	Поселение
16142	БК	Совхозная, 10	23,04	0,025	120,43	120,08	0,008	0,03	0	0,003	0,13	0,0163	Нижние Муллы / Петровка / Шилов
16145	БК	БК	41,29	0,025	107,64	107,49	0,488	1,76	0	6,063	133,5	0,9941	Нижние Муллы / Петровка / Шилов
16147	БК	БК	325,73	0,025	107,49	107,72	0,1674	0,6	0	5,868	16,38	0,341	Нижние Муллы / Петровка / Шилов
16149	БК	БК	111,47	0,025	107,49	112,54	0,3206	1,15	0	7,15	58,31	0,6531	Нижние Муллы / Петровка / Шилов
16151	БК	БК	74,95	0,025	112,54	115,81	0,1886	0,68	0	1,702	20,64	0,3842	Нижние Муллы / Петровка / Шилов
16153	БК	БК	145,98	0,025	115,81	120,27	0,0858	0,31	0	0,356	2,22	0,1748	Нижние Муллы / Петровка / Шилов
16154	У	У	36,18	0,025	120,31	120,11	0,0618	0,22	0	0,04	1	0,1259	Нижние Муллы / Петровка / Шилов
16156	У	У	29,38	0,025	120,49	120,31	0,0778	0,28	0	0,057	1,76	0,1585	Нижние Муллы / Петровка / Шилов
16158	У	Нагорная, 3	13,49	0,025	120,49	120,39	0,008	0,03	0	0,002	0,13	0,0163	Нижние Муллы / Петровка / Шилов
16159	У	Нагорная, 2	19,44	0,025	120,31	120,48	0,008	0,03	0	0,003	0,13	0,0163	Нижние Муллы / Петровка / Шилов
16160	У	Нагорная, 5	15,19	0,025	120,31	120,22	0,008	0,03	0	0,002	0,13	0,0163	Нижние Муллы / Петровка / Шилов
16161	У	Нагорная, 7	15,96	0,025	120,11	119,94	0,008	0,03	0	0,002	0,13	0,0163	Нижние Муллы / Петровка / Шилов
16162	У	У	20,63	0,025	118,76	118,63	0,0068	0,02	0	0,002	0,11	0,0139	Нижние Муллы / Петровка / Шилов
16164	У	У	31,54	0,025	119,12	118,92	0,0308	0,11	0	0,017	0,5	0,0627	Нижние Муллы / Петровка / Шилов
16166	У	У	12,25	0,025	119,35	119,27	0,0548	0,2	0	0,012	0,88	0,1116	Нижние Муллы / Петровка / Шилов
16168	У	У	28,31	0,025	118,55	119,11	0,0788	0,28	0	0,057	1,82	0,1605	Нижние Муллы / Петровка / Шилов
16169	БК	У	74,27	0,025	115,81	117,81	0,1028	0,37	0	0,276	3,38	0,2094	Нижние Муллы / Петровка / Шилов
16186	У	У	24,38	0,025	117,88	117,74	0,004	0,01	0	0,002	0,06	0,0082	Нижние Муллы / Петровка / Шилов
16188	У	У	29,66	0,025	117,66	117,85	0,036	0,13	0	0,019	0,58	0,0734	Нижние Муллы / Петровка / Шилов
16190	У	У	26,16	0,025	116,41	117,12	0,068	0,24	0	0,032	1,1	0,1386	Нижние Муллы / Петровка / Шилов
16192	У	У	29,41	0,025	114,53	115,47	0,1	0,36	0	0,103	3,17	0,2038	Нижние Муллы / Петровка / Шилов
16194	У	У	62,94	0,025	112,25	113,24	0,124	0,45	0	0,635	9,18	0,2527	Нижние Муллы / Петровка / Шилов
16215	БК	БК	20,35	0,063	121,53	121,04	0,04	0,14	0	0	0,02	0,0128	Нижние Муллы / Петровка / Шилов
16217	БК	БК	20,92	0,063	121,04	120,52	0,04	0,14	0	0	0,02	0,0128	Нижние Муллы / Петровка / Шилов
16219	БК	БК	30,5	0,063	120,52	119,74	0,024	0,09	0	0	0,01	0,0077	Нижние Муллы / Петровка / Шилов
16221	БК	БК	39,32	0,063	119,74	119,19	0,008	0,03	0	0	0	0,0026	Нижние Муллы / Петровка / Шилов
16223	БК	Совхозная, 24	16,2	0,025	119,19	118,74	0,008	0,03	0	0,002	0,13	0,0163	Нижние Муллы / Петровка / Шилов
16225	БК	Совхозная, 22	13,4	0,025	119,74	119,43	0,008	0,03	0	0,002	0,13	0,0163	Нижние Муллы / Петровка / Шилов
16227	БК	Совхозная, 21	26,04	0,025	119,74	119,95	0,008	0,03	0	0,004	0,13	0,0163	Нижние Муллы / Петровка / Шилов
16229	БК	Совхозная, 19	24,39	0,025	120,52	120,43	0,008	0,03	0	0,003	0,13	0,0163	Нижние Муллы / Петровка / Шилов
16231	БК	Совхозная, 20	13,36	0,025	120,52	120,33	0,008	0,03	0	0,002	0,13	0,0163	Нижние Муллы / Петровка / Шилов
16232	У	У	29,51	0,025	118,07	118,23	0,0172	0,06	0	0,009	0,28	0,035	Нижние Муллы / Петровка / Шилов
16234	У	У	27,49	0,025	118,23	118,63	0,0012	0	0	0,001	0,02	0,0024	Нижние Муллы / Петровка / Шилов
16236	У	Нагорная, 4	17,22	0,025	120,11	120,46	0,008	0,03	0	0,002	0,13	0,0163	Нижние Муллы / Петровка / Шилов
16237	У	У	31,09	0,025	120,63	120,94	0,0138	0,05	0	0,008	0,22	0,0281	Нижние Муллы / Петровка / Шилов
16239	У	У	26,41	0,025	120,37	120,63	0,0298	0,11	0	0,014	0,48	0,0607	Нижние Муллы / Петровка / Шилов
16241	У	У	26,71	0,025	120,11	120,37	0,0458	0,16	0	0,022	0,74	0,0933	Нижние Муллы / Петровка / Шилов

Sys	Начало участка	Конец участка	Длина участка, м	Внутренний диаметр трубы, м	Геодезическая отметка начала участка, м	Геодезическая отметка конца участка, м	Расход воды на участке, л/с	Расход воды на участке, м3/ч	Утечка на участке, л/с	Потери напора на участке, м	Удельные линейные потери, мм/м	Скорость движения воды на участке, м/с	Поселение
16244	ВК	ВК	63,07	0,025	107,72	106,87	0,04	0,14	0	0,045	0,65	0,0815	Нижние Муллы / Петровка / Шилово
16246	ВК	ВК	29,65	0,025	106,87	107,64	0,032	0,12	0	0,017	0,52	0,0652	Нижние Муллы / Петровка / Шилово
16248	ВК	Победы, 11	10,79	0,025	107,64	108,25	0,008	0,03	0	0,002	0,13	0,0163	Нижние Муллы / Петровка / Шилово
16250	ВК	Победы, 10	15,75	0,025	106,87	107,83	0,008	0,03	0	0,002	0,13	0,0163	Нижние Муллы / Петровка / Шилово
16252	ВК	ВК	265,07	0,025	107,72	117,05	0,1274	0,46	0	2,817	9,66	0,2595	Нижние Муллы / Петровка / Шилово
16254	ВК	Уральская, 7	26,83	0,025	117,05	116,76	0,008	0,03	0	0,004	0,13	0,0163	Нижние Муллы / Петровка / Шилово
16256	ВК	ВК	36,8	0,025	117,05	114,82	0,016	0,06	0	0,01	0,26	0,0326	Нижние Муллы / Петровка / Шилово
16258	ВК	Уральская, 5	13,22	0,025	114,82	114,24	0,008	0,03	0	0,002	0,13	0,0163	Нижние Муллы / Петровка / Шилово
16260	ВК	ВК	54,52	0,025	114,82	110,5	0,008	0,03	0	0,008	0,13	0,0163	Нижние Муллы / Петровка / Шилово
16262	ВК	Уральская, 1	15,08	0,025	110,5	110,4	0,008	0,03	0	0,002	0,13	0,0163	Нижние Муллы / Петровка / Шилово
16263	ВК	ВК	113,91	0,025	117,05	116,76	0,1034	0,37	0	0,429	3,42	0,2106	Нижние Муллы / Петровка / Шилово
16266	ВК	ВК	110	0,025	116,76	117,35	0,0834	0,3	0	0,251	2,08	0,1699	Нижние Муллы / Петровка / Шилово
16268	ВК	ВК	21,73	0,025	117,35	118,19	0,0422	0,15	0	0,016	0,68	0,086	Нижние Муллы / Петровка / Шилово
16270	ВК	Кленовая, 18	17,33	0,025	118,19	118	0,008	0,03	0	0,002	0,13	0,0163	Нижние Муллы / Петровка / Шилово
16272	ВК	ВК	95,46	0,025	118,19	123,58	0,0342	0,12	0	0,058	0,55	0,0697	Нижние Муллы / Петровка / Шилово
16273	ВК	У	16,74	0,025	123,58	123,26	0,0342	0,12	0	0,01	0,55	0,0697	Нижние Муллы / Петровка / Шилово
16275	У	У	28,45	0,025	123,26	122,38	0,0182	0,07	0	0,009	0,29	0,0371	Нижние Муллы / Петровка / Шилово
16277	У	У	32,26	0,025	122,38	121,33	0,0022	0,01	0	0,001	0,04	0,0045	Нижние Муллы / Петровка / Шилово
16279	У	У	15,87	0,025	120,94	121,33	0,0058	0,02	0	0,002	0,09	0,0118	Нижние Муллы / Петровка / Шилово
16281	ВК	У	45,81	0,025	120,27	120,49	0,0858	0,31	0	0,112	2,22	0,1748	Нижние Муллы / Петровка / Шилово
16287	У	Нагорная, 6	17,22	0,025	120,37	120,72	0,008	0,03	0	0,002	0,13	0,0163	Нижние Муллы / Петровка / Шилово
16289	У	Нагорная, 9	20,27	0,025	120,37	119,92	0,008	0,03	0	0,003	0,13	0,0163	Нижние Муллы / Петровка / Шилово
16291	У	Нагорная, 8	19,58	0,025	120,63	121,04	0,008	0,03	0	0,003	0,13	0,0163	Нижние Муллы / Петровка / Шилово
16293	У	Нагорная, 11	27,75	0,025	120,63	120,07	0,008	0,03	0	0,004	0,13	0,0163	Нижние Муллы / Петровка / Шилово
16295	У	Нагорная, 10	20,83	0,025	120,94	121,72	0,008	0,03	0	0,003	0,13	0,0163	Нижние Муллы / Петровка / Шилово
16297	У	Нагорная, 13	17,45	0,025	121,33	121,2	0,008	0,03	0	0,002	0,13	0,0163	Нижние Муллы / Петровка / Шилово
16299	У	Нагорная, 12	16,47	0,025	122,38	122,73	0,008	0,03	0	0,002	0,13	0,0163	Нижние Муллы / Петровка / Шилово
16301	У	Нагорная, 17	19,47	0,025	122,38	121,79	0,008	0,03	0	0,003	0,13	0,0163	Нижние Муллы / Петровка / Шилово
16303	У	Нагорная, 14	16,96	0,025	123,26	123,61	0,008	0,03	0	0,002	0,13	0,0163	Нижние Муллы / Петровка / Шилово
16305	У	Нагорная, 19	20,34	0,025	123,26	122,27	0,008	0,03	0	0,003	0,13	0,0163	Нижние Муллы / Петровка / Шилово
16306	ВК	У	31,41	0,025	117,35	117,38	0,0412	0,15	0	0,023	0,66	0,0839	Нижние Муллы / Петровка / Шилово
16308	У	У	20,38	0,025	117,38	118,07	0,0332	0,12	0	0,012	0,54	0,0676	Нижние Муллы / Петровка / Шилово
16312	У	У	23,16	0,025	118,92	118,76	0,0148	0,05	0	0,006	0,24	0,0301	Нижние Муллы / Петровка / Шилово
16314	У	У	22,09	0,025	119,27	119,12	0,0468	0,17	0	0,018	0,76	0,0953	Нижние Муллы / Петровка / Шилово
16316	У	У	25,7	0,025	119,11	119,35	0,0628	0,23	0	0,029	1,01	0,1279	Нижние Муллы / Петровка / Шилово
16318	У	У	45,89	0,025	117,81	118,55	0,0948	0,34	0	0,141	2,8	0,1931	Нижние Муллы / Петровка / Шилово
16319	У	Кленовая, 1	13,82	0,025	117,81	117,24	0,008	0,03	0	0,002	0,13	0,0163	Нижние Муллы / Петровка / Шилово

Sys	Начало участка	Конец участка	Длина участка, м	Внутренний диаметр трубы, м	Геодезическая отметка начала участка, м	Геодезическая отметка конца участка, м	Расход воды на участке, л/с	Расход воды на участке, м3/ч	Утечка на участке, л/с	Потери напора на участке, м	Удельные линейные потери, мм/м	Скорость движения воды на участке, м/с	Поселение
16320	У	Кленовая, 2	25,31	0,025	118,55	119,28	0,008	0,03	0	0,004	0,13	0,0163	Нижние Муллы / Петровка / Шилово
16321	У	Кленовая, 3	13,41	0,025	118,55	118,09	0,008	0,03	0	0,002	0,13	0,0163	Нижние Муллы / Петровка / Шилово
16322	У	Кленовая, 4	23,9	0,025	119,11	119,59	0,008	0,03	0	0,003	0,13	0,0163	Нижние Муллы / Петровка / Шилово
16323	У	Кленовая, 5	14,56	0,025	119,11	118,62	0,008	0,03	0	0,002	0,13	0,0163	Нижние Муллы / Петровка / Шилово
16324	У	Кленовая, 7	11,98	0,025	119,35	118,94	0,008	0,03	0	0,002	0,13	0,0163	Нижние Муллы / Петровка / Шилово
16325	У	Кленовая, 6	22,59	0,025	119,27	119,47	0,008	0,03	0	0,003	0,13	0,0163	Нижние Муллы / Петровка / Шилово
16326	У	Кленовая, 9	16,68	0,025	119,12	118,97	0,008	0,03	0	0,002	0,13	0,0163	Нижние Муллы / Петровка / Шилово
16327	У	Кленовая, 8	23,71	0,025	119,12	119,32	0,008	0,03	0	0,003	0,13	0,0163	Нижние Муллы / Петровка / Шилово
16328	У	Кленовая, 11	15,23	0,025	118,92	118,81	0,008	0,03	0	0,002	0,13	0,0163	Нижние Муллы / Петровка / Шилово
16329	У	Кленовая, 10	19,19	0,025	118,92	119,07	0,008	0,03	0	0,003	0,13	0,0163	Нижние Муллы / Петровка / Шилово
16330	У	Кленовая, 12	17,83	0,025	118,76	118,91	0,008	0,03	0	0,003	0,13	0,0163	Нижние Муллы / Петровка / Шилово
16331	У	Кленовая, 13	12,17	0,025	118,63	118,53	0,008	0,03	0	0,002	0,13	0,0163	Нижние Муллы / Петровка / Шилово
16333	У	Кленовая, 14	18,38	0,025	118,23	119,05	0,008	0,03	0	0,003	0,13	0,0163	Нижние Муллы / Петровка / Шилово
16335	У	Кленовая, 15	16,23	0,025	118,23	118,22	0,008	0,03	0	0,002	0,13	0,0163	Нижние Муллы / Петровка / Шилово
16337	У	Кленовая, 17	15,57	0,025	118,07	117,86	0,008	0,03	0	0,002	0,13	0,0163	Нижние Муллы / Петровка / Шилово
16339	У	Кленовая, 16	20,27	0,025	118,07	118,21	0,008	0,03	0	0,003	0,13	0,0163	Нижние Муллы / Петровка / Шилово
16341	У	Кленовая, 19	13,52	0,025	117,38	117,15	0,008	0,03	0	0,002	0,13	0,0163	Нижние Муллы / Петровка / Шилово
16342	ВК	У	28,9	0,025	116,76	117,42	0,02	0,07	0	0,01	0,32	0,0407	Нижние Муллы / Петровка / Шилово
16343	У	У	29,64	0,025	117,42	117,74	0,012	0,04	0	0,006	0,19	0,0244	Нижние Муллы / Петровка / Шилово
16345	У	У	49,89	0,025	117,85	117,88	0,02	0,07	0	0,018	0,32	0,0408	Нижние Муллы / Петровка / Шилово
16347	У	У	30,51	0,025	117,12	117,66	0,052	0,19	0	0,028	0,84	0,106	Нижние Муллы / Петровка / Шилово
16349	У	У	29,71	0,025	115,47	116,41	0,084	0,3	0	0,069	2,11	0,1712	Нижние Муллы / Петровка / Шилово
16351	У	У	44,32	0,025	113,24	114,53	0,116	0,42	0	0,218	4,48	0,2364	Нижние Муллы / Петровка / Шилово
16352	ВК	У	75,35	0,025	112,54	112,25	0,132	0,48	0	0,858	10,35	0,269	Нижние Муллы / Петровка / Шилово
16354	У	Пермская, 2	14,07	0,025	112,25	112,83	0,008	0,03	0	0,002	0,13	0,0163	Нижние Муллы / Петровка / Шилово
16355	У	Пермская, 4	16,08	0,025	113,24	113,76	0,008	0,03	0	0,002	0,13	0,0163	Нижние Муллы / Петровка / Шилово
16356	У	Пермская, 6	12,28	0,025	114,53	114,85	0,008	0,03	0	0,002	0,13	0,0163	Нижние Муллы / Петровка / Шилово
16357	У	Пермская, 1	24,44	0,025	114,53	113,08	0,008	0,03	0	0,003	0,13	0,0163	Нижние Муллы / Петровка / Шилово
16358	У	Пермская, 8	14,46	0,025	115,47	115,79	0,008	0,03	0	0,002	0,13	0,0163	Нижние Муллы / Петровка / Шилово
16359	У	Пермская, 3	21,49	0,025	115,47	114,82	0,008	0,03	0	0,003	0,13	0,0163	Нижние Муллы / Петровка / Шилово
16360	У	Пермская, 10	14,6	0,025	116,41	116,76	0,008	0,03	0	0,002	0,13	0,0163	Нижние Муллы / Петровка / Шилово
16361	У	Пермская, 5	22,15	0,025	116,41	115,93	0,008	0,03	0	0,003	0,13	0,0163	Нижние Муллы / Петровка / Шилово
16362	У	Пермская, 12	9,82	0,025	117,12	117,24	0,008	0,03	0	0,001	0,13	0,0163	Нижние Муллы / Петровка / Шилово
16363	У	Пермская, 7	22,57	0,025	117,12	116,97	0,008	0,03	0	0,003	0,13	0,0163	Нижние Муллы / Петровка / Шилово
16364	У	Пермская, 14	11,93	0,025	117,66	117,91	0,008	0,03	0	0,002	0,13	0,0163	Нижние Муллы / Петровка / Шилово
16365	У	Пермская, 9	24,27	0,025	117,66	117	0,008	0,03	0	0,003	0,13	0,0163	Нижние Муллы / Петровка / Шилово
16366	У	Пермская, 16	13,11	0,025	117,85	117,96	0,008	0,03	0	0,002	0,13	0,0163	Нижние Муллы / Петровка / Шилово

Sys	Начало участка	Конец участка	Длина участка, м	Внутренний диаметр трубы, м	Геодезическая отметка начала участка, м	Геодезическая отметка конца участка, м	Расход воды на участке, л/с	Расход воды на участке, м3/ч	Утечка на участке, л/с	Потери напора на участке, м	Удельные линейные потери, мм/м	Скорость движения воды на участке, м/с	Поселение
16367	У	Пермская, 11	24,13	0,025	117,85	117,47	0,008	0,03	0	0,003	0,13	0,0163	Нижние Муллы / Петровка / Шилово
16368	У	Пермская, 18	10,3	0,025	117,88	117,98	0,008	0,03	0	0,001	0,13	0,0163	Нижние Муллы / Петровка / Шилово
16369	У	Пермская, 13	21,47	0,025	117,88	117,7	0,008	0,03	0	0,003	0,13	0,0163	Нижние Муллы / Петровка / Шилово
16370	У	Пермская, 20	16,25	0,025	117,74	117,57	0,008	0,03	0	0,002	0,13	0,0163	Нижние Муллы / Петровка / Шилово
16371	У	Пермская, 15	31,52	0,025	117,74	117,88	0,008	0,03	0	0,004	0,13	0,0163	Нижние Муллы / Петровка / Шилово
16372	У	Пермская, 22	11,7	0,025	117,42	117,38	0,008	0,03	0	0,002	0,13	0,0163	Нижние Муллы / Петровка / Шилово
16375	У	Ключевая, 14	7,24	0,025	103,12	103,55	0,008	0,03	0	0,001	0,13	0,0163	Нижние Муллы / Петровка / Шилово
16376	ВК	ВК	180,44	0,025	110,25	108,55	0,008	0,03	0	0,026	0,13	0,0163	Нижние Муллы / Петровка / Шилово
16379	ВК	Многokвартирный жилой дом	20,47	0,025	121,16	120,75	0,0482	0,17	0	0,018	0,78	0,0982	Нижние Муллы / Петровка / Шилово
16381	ВК	ВК	146,97	0,09	121,16	118,41	0,4125	1,49	0	0,015	0,09	0,0648	Нижние Муллы / Петровка / Шилово
16383	ВК	Потребитель	23,95	0,025	118,41	118,95	0,008	0,03	0	0,003	0,13	0,0163	Нижние Муллы / Петровка / Шилово
16386	ВК	Новосёлов, 21	11,51	0,025	119,37	119,27	0,008	0,03	0	0,002	0,13	0,0163	Нижние Муллы / Петровка / Шилово
16388	ВК	Многokвартирный жилой дом	36,22	0,025	119,37	120,07	0,0845	0,3	0	0,085	2,14	0,1722	Нижние Муллы / Петровка / Шилово
16389	ВК	ВК	68,04	0,09	118,41	118,12	0,4045	1,46	0	0,007	0,09	0,0636	Нижние Муллы / Петровка / Шилово
16390	ВК	ВК	56,48	0,025	118,12	119,37	0,0925	0,33	0	0,164	2,64	0,1885	Нижние Муллы / Петровка / Шилово
16393	ВК	ВК	86,1	0,1	118,12	116,02	0,312	1,12	0	0,003	0,03	0,0397	Нижние Муллы / Петровка / Шилово
16396	ВК	ВК	36,81	0,06	115,69	116,73	0,032	0,12	0	0,001	0,02	0,0113	Нижние Муллы / Петровка / Шилово
16398	ВК	ВК	37,79	0,025	116,73	117,69	0,024	0,09	0	0,016	0,39	0,0489	Нижние Муллы / Петровка / Шилово
16400	ВК	ВК	32,73	0,025	117,69	118,02	0,016	0,06	0	0,009	0,26	0,0326	Нижние Муллы / Петровка / Шилово
16402	ВК	Новосёлов, 20	9,37	0,025	118,02	118,19	0,008	0,03	0	0,001	0,13	0,0163	Нижние Муллы / Петровка / Шилово
16404	ВК	Новосёлов, 18	11,37	0,025	117,69	117,89	0,008	0,03	0	0,002	0,13	0,0163	Нижние Муллы / Петровка / Шилово
16406	ВК	Новосёлов, 16	12,8	0,025	116,73	117,2	0,008	0,03	0	0,002	0,13	0,0163	Нижние Муллы / Петровка / Шилово
16408	ВК	Новосёлов, 14	14,21	0,025	115,69	116,09	0,008	0,03	0	0,002	0,13	0,0163	Нижние Муллы / Петровка / Шилово
16409	ВК	ВК	35,12	0,06	116,02	115,31	0,136	0,49	0	0,003	0,07	0,0481	Нижние Муллы / Петровка / Шилово
16410	ВК	ВК	19,07	0,06	115,31	115,69	0,04	0,14	0	0	0,02	0,0141	Нижние Муллы / Петровка / Шилово
16413	ВК	Новосёлов, 12	31,53	0,025	115,31	114,84	0,008	0,03	0	0,004	0,13	0,0163	Нижние Муллы / Петровка / Шилово
16415	ВК	ВК	42,3	0,06	115,31	115,37	0,088	0,32	0	0,002	0,04	0,0311	Нижние Муллы / Петровка / Шилово
16417	ВК	Стромтелей, 9	29,65	0,025	115,37	114,82	0,008	0,03	0	0,004	0,13	0,0163	Нижние Муллы / Петровка / Шилово
16419	ВК	ВК	24,2	0,06	115,37	115,71	0,032	0,12	0	0	0,02	0,0113	Нижние Муллы / Петровка / Шилово
16421	ВК	ВК	31,29	0,06	115,71	116,31	0,024	0,09	0	0	0,01	0,0085	Нижние Муллы / Петровка / Шилово
16423	ВК	ВК	35,09	0,06	116,31	116,69	0,016	0,06	0	0	0,01	0,0057	Нижние Муллы / Петровка / Шилово
16425	ВК	Строителей, 7	11,49	0,025	115,71	115,56	0,008	0,03	0	0,002	0,13	0,0163	Нижние Муллы / Петровка / Шилово
16427	ВК	Строителей, 5	15,04	0,025	116,31	116,12	0,008	0,03	0	0,002	0,13	0,0163	Нижние Муллы / Петровка / Шилово
16429	ВК	Строителей, 3	12,92	0,025	116,69	116,45	0,008	0,03	0	0,002	0,13	0,0163	Нижние Муллы / Петровка / Шилово
16431	ВК	ВК	68,67	0,06	115,37	114,49	0,048	0,17	0	0,002	0,02	0,017	Нижние Муллы / Петровка / Шилово
16433	ВК	ВК	24,89	0,06	114,49	114,88	0,04	0,14	0	0,001	0,02	0,0141	Нижние Муллы / Петровка / Шилово
16435	ВК	Строителей, 8	11,5	0,025	114,88	115,09	0,008	0,03	0	0,002	0,13	0,0163	Нижние Муллы / Петровка / Шилово

Sys	Начало участка	Конец участка	Длина участка, м	Внутренний диаметр трубы, м	Геодезическая отметка начала участка, м	Геодезическая отметка конца участка, м	Расход воды на участке, л/с	Расход воды на участке, м3/ч	Утечка на участке, л/с	Потери напора на участке, м	Удельные линейные потери, мм/м	Скорость движения воды на участке, м/с	Поселение
16437	ВК	ВК	38,24	0,06	114,88	115,25	0,032	0,12	0	0,001	0,02	0,0113	Нижние Муллы / Петровка / Шилово
16439	ВК	Строителей, 6	13,21	0,025	115,25	115,5	0,008	0,03	0	0,002	0,13	0,0163	Нижние Муллы / Петровка / Шилово
16441	ВК	ВК	32,39	0,06	115,25	115,54	0,024	0,09	0	0	0,01	0,0085	Нижние Муллы / Петровка / Шилово
16443	ВК	Строителей, 4	12,21	0,025	115,54	115,77	0,008	0,03	0	0,002	0,13	0,0163	Нижние Муллы / Петровка / Шилово
16445	ВК	Строителей, 10	28,02	0,025	114,49	113,56	0,008	0,03	0	0,004	0,13	0,0163	Нижние Муллы / Петровка / Шилово
16447	ВК	ВК	35,61	0,06	115,54	115,73	0,016	0,06	0	0	0,01	0,0057	Нижние Муллы / Петровка / Шилово
16449	ВК	ВК	43,48	0,06	115,73	114,87	0,008	0,03	0	0	0	0,0028	Нижние Муллы / Петровка / Шилово
16451	ВК	Строителей, 2А	13,7	0,025	114,87	114,88	0,008	0,03	0	0,002	0,13	0,0163	Нижние Муллы / Петровка / Шилово
16453	ВК	Строителей, 2	13,53	0,025	115,73	115,77	0,008	0,03	0	0,002	0,13	0,0163	Нижние Муллы / Петровка / Шилово
16454	ВК	ВК	96,03	0,05	116,02	114,66	0,176	0,63	0	0,031	0,29	0,0896	Нижние Муллы / Петровка / Шилово
16456	ВК	Строителей, 11	92,87	0,025	114,66	113,54	0,008	0,03	0	0,013	0,13	0,0163	Нижние Муллы / Петровка / Шилово
16458	ВК	Новосёлов, 8А	27,24	0,025	114,66	114,13	0,008	0,03	0	0,004	0,13	0,0163	Нижние Муллы / Петровка / Шилово
16460	ВК	Кудрина, 13	12,23	0,025	109,39	109,41	0,008	0,03	0	0,002	0,13	0,0163	Нижние Муллы / Петровка / Шилово
16462	ВК	Кудрина, 10	15,63	0,025	109,39	109,36	0,008	0,03	0	0,002	0,13	0,0163	Нижние Муллы / Петровка / Шилово
16464	ВК	ВК	62,03	0,05	109,39	107,96	0,024	0,09	0	0,002	0,02	0,0122	Нижние Муллы / Петровка / Шилово
16466	ВК	Кудрина, 15	13,67	0,025	107,96	107,95	0,008	0,03	0	0,002	0,13	0,0163	Нижние Муллы / Петровка / Шилово
16468	ВК	ВК	73,63	0,05	107,96	105,97	0,016	0,06	0	0,001	0,02	0,0081	Нижние Муллы / Петровка / Шилово
16470	ВК	ВК	66,83	0,02	105,97	103,28	0,016	0,06	0	0,046	0,63	0,0509	Нижние Муллы / Петровка / Шилово
16471	ВК	Набережная, 2Б	47,83	0,02	103,28	99,88	0,008	0,03	0	0,017	0,32	0,0255	Нижние Муллы / Петровка / Шилово
16474	ВК	Набережная, 2А	51,65	0,02	103,28	101,19	0,008	0,03	0	0,018	0,32	0,0255	Нижние Муллы / Петровка / Шилово
16477	ВК	Молодёжная, 1	14,28	0,025	108,82	108,83	0,008	0,03	0	0,002	0,13	0,0163	Нижние Муллы / Петровка / Шилово
16478	ВК	ВК	139,66	0,05	113,16	111,78	0,08	0,29	0	0,012	0,08	0,0407	Нижние Муллы / Петровка / Шилово
16479	ВК	ВК	10,82	0,03	111,78	111,76	0,016	0,06	0	0,001	0,12	0,0226	Нижние Муллы / Петровка / Шилово
16480	ВК	Новосёлов, 1	18,92	0,03	111,76	112,08	0,008	0,03	0	0,001	0,06	0,0113	Нижние Муллы / Петровка / Шилово
16481	ВК	ВК	19,89	0,03	111,76	111,39	0,008	0,03	0	0,001	0,06	0,0113	Нижние Муллы / Петровка / Шилово
16482	ВК	Новосёлов, 1А	15,35	0,03	111,39	111,58	0,008	0,03	0	0,001	0,06	0,0113	Нижние Муллы / Петровка / Шилово
16483	ВК	ВК	61,06	0,05	111,78	110,66	0,064	0,23	0	0,004	0,06	0,0326	Нижние Муллы / Петровка / Шилово
16484	ВК	Садовая, 2	10,41	0,025	110,66	110,82	0,008	0,03	0	0,001	0,13	0,0163	Нижние Муллы / Петровка / Шилово
16485	ВК	ВК	24,42	0,05	110,66	110,2	0,0297	0,11	0	0,001	0,03	0,0151	Нижние Муллы / Петровка / Шилово
16486	ВК	Садовая, 4	19,44	0,025	110,2	110,12	0,008	0,03	0	0,003	0,13	0,0163	Нижние Муллы / Петровка / Шилово
16488	ВК	ВК	87,88	0,05	110,2	107,38	0,024	0,09	0	0,002	0,02	0,0122	Нижние Муллы / Петровка / Шилово
16490	ВК	Садовая, 3	16,49	0,025	107,38	107,2	0,008	0,03	0	0,002	0,13	0,0163	Нижние Муллы / Петровка / Шилово
16491	ВК	ВК	22,87	0,05	110,21	110,2	0,0023	0,01	0	0	0	0,0012	Нижние Муллы / Петровка / Шилово
16493	ВК	ВК	16,68	0,05	107,38	107,12	0,016	0,06	0	0	0,02	0,0081	Нижние Муллы / Петровка / Шилово
16495	ВК	Садовая, 5	30,49	0,025	107,12	105,82	0,008	0,03	0	0,004	0,13	0,0163	Нижние Муллы / Петровка / Шилово
16497	ВК	Садовый переулок, 1	45,27	0,025	107,12	105,83	0,008	0,03	0	0,006	0,13	0,0163	Нижние Муллы / Петровка / Шилово
16499	ВК	ВК	83,35	0,05	110,21	107,94	0,024	0,09	0	0,002	0,02	0,0122	Нижние Муллы / Петровка / Шилово

Sys	Начало участка	Конец участка	Длина участка, м	Внутренний диаметр трубы, м	Геодезическая отметка начала участка, м	Геодезическая отметка конца участка, м	Расход воды на участке, л/с	Расход воды на участке, м3/ч	Утечка на участке, л/с	Потери напора на участке, м	Удельные линейные потери, мм/м	Скорость движения воды на участке, м/с	Поселение
16501	БК	Петровская, 9	17,17	0,03	107,94	107,6	0,008	0,03	0	0,001	0,06	0,0113	Нижние Муллы / Петровка / Шилово
16503	БК	Петровская, 14	25,58	0,03	107,94	107,81	0,008	0,03	0	0,002	0,06	0,0113	Нижние Муллы / Петровка / Шилово
16505	БК	Петровская, 10	45,48	0,03	107,94	109,25	0,008	0,03	0	0,003	0,06	0,0113	Нижние Муллы / Петровка / Шилово
16506	У	ВНБ Петровка №1	87,48	0,22	96,15	0	1,1552	4,16	0	0,001	0,01	0,0304	Нижние Муллы / Петровка / Шилово
16508	ВНБ Петровка №2	БК	346,02	0,09	0	97,5	0,0434	0,16	0	0,002	0	0,0068	Нижние Муллы / Петровка / Шилово
16509	БК	БК	59,44	0,025	113,82	115,92	0,0516	0,19	0	0,054	0,83	0,1052	Нижние Муллы / Петровка / Шилово
16510	БК	Многokвартирный жилой дом	31,33	0,025	115,92	116,02	0,0174	0,06	0	0,01	0,28	0,0355	Нижние Муллы / Петровка / Шилово
16513	БК	БК	57,72	0,025	115,92	115,03	0,0342	0,12	0	0,035	0,55	0,0697	Нижние Муллы / Петровка / Шилово
16515	БК	БК	31,72	0,025	115,03	114,74	0,016	0,06	0	0,009	0,26	0,0326	Нижние Муллы / Петровка / Шилово
16517	БК	БК	38,76	0,025	114,74	115,37	0,008	0,03	0	0,006	0,13	0,0163	Нижние Муллы / Петровка / Шилово
16519	БК	Октябрьская, 9	14,19	0,025	115,37	115,57	0,008	0,03	0	0,002	0,13	0,0163	Нижние Муллы / Петровка / Шилово
16521	БК	Октябрьская, 7	13,07	0,025	114,74	114,68	0,008	0,03	0	0,002	0,13	0,0163	Нижние Муллы / Петровка / Шилово
16523	БК	Многokвартирный жилой дом	29,13	0,025	115,03	114,97	0,0182	0,07	0	0,009	0,29	0,0371	Нижние Муллы / Петровка / Шилово
16525	БК	БК	98,06	0,025	113,82	114,33	0,0032	0,01	0	0,006	0,05	0,0066	Нижние Муллы / Петровка / Шилово
16527	БК	Церковь	34,64	0,025	114,33	111,7	0,0032	0,01	0	0,002	0,05	0,0066	Нижние Муллы / Петровка / Шилово
16529	БК	БК	93,21	0,05	110,25	113,82	0,0606	0,22	0	0,006	0,06	0,0308	Нижние Муллы / Петровка / Шилово
16531	БК	БК	19,7	0,025	110,25	109,79	0,064	0,23	0	0,022	1,03	0,1304	Нижние Муллы / Петровка / Шилово
16533	БК	Почтовая, 10	16,77	0,025	109,79	110,73	0,008	0,03	0	0,002	0,13	0,0163	Нижние Муллы / Петровка / Шилово
16535	БК	Почтовая, 11	19,03	0,025	109,79	109,26	0,008	0,03	0	0,003	0,13	0,0163	Нижние Муллы / Петровка / Шилово
16537	БК	БК	45,62	0,025	109,79	108,98	0,048	0,17	0	0,039	0,77	0,0978	Нижние Муллы / Петровка / Шилово
16539	БК	Почтовая, 12	13,86	0,025	108,98	109,56	0,008	0,03	0	0,002	0,13	0,0163	Нижние Муллы / Петровка / Шилово
16541	БК	Почтовая, 13	13,71	0,025	108,98	108,39	0,008	0,03	0	0,002	0,13	0,0163	Нижние Муллы / Петровка / Шилово
16543	БК	БК	39,65	0,025	108,98	107,64	0,032	0,12	0	0,023	0,52	0,0652	Нижние Муллы / Петровка / Шилово
16545	БК	БК	32,71	0,025	107,64	106,53	0,024	0,09	0	0,014	0,39	0,0489	Нижние Муллы / Петровка / Шилово
16546	БК	БК	22,37	0,025	106,53	106,06	0,016	0,06	0	0,006	0,26	0,0326	Нижние Муллы / Петровка / Шилово
16548	БК	Почтовая, 13А	16,54	0,025	106,53	105,27	0,008	0,03	0	0,002	0,13	0,0163	Нижние Муллы / Петровка / Шилово
16550	БК	Почтовая, 15	16,32	0,025	107,64	106,29	0,008	0,03	0	0,002	0,13	0,0163	Нижние Муллы / Петровка / Шилово
16551	БК	БК	89,13	0,1	106,49	110,25	0,0114	0,04	0	0	0	0,0015	Нижние Муллы / Петровка / Шилово
16554	У	У	23,62	0,025	104,63	103,12	0,008	0,03	0	0,003	0,13	0,0163	Нижние Муллы / Петровка / Шилово
16556	БК	БК	95,94	0,05	109,64	105,64	0,008	0,03	0	0,001	0,01	0,0041	Нижние Муллы / Петровка / Шилово
16557	БК	БК	68,02	0,03	105,64	106,44			0		0,06		Нижние Муллы / Петровка / Шилово
16560	БК	Кудрина, 4А	9,08	0,025	111,95	112,08	0,008	0,03	0	0,001	0,13	0,0163	Нижние Муллы / Петровка / Шилово
16562	БК	БК	11,73	0,05	111,95	111,39	0,104	0,37	0	0,001	0,1	0,053	Нижние Муллы / Петровка / Шилово
16564	БК	БК	71,97	0,03	111,39	111,68	0,032	0,12	0	0,02	0,25	0,0453	Нижние Муллы / Петровка / Шилово
16566	БК	Кудрина, 2А	13,08	0,025	111,68	112,06	0,008	0,03	0	0,002	0,13	0,0163	Нижние Муллы / Петровка / Шилово
16568	БК	БК	16,56	0,03	111,68	111,21	0,024	0,09	0	0,003	0,19	0,034	Нижние Муллы / Петровка / Шилово
16570	БК	Кудрина, 3	13,41	0,025	111,21	110,62	0,008	0,03	0	0,002	0,13	0,0163	Нижние Муллы / Петровка / Шилово

Sys	Начало участка	Конец участка	Длина участка, м	Внутренний диаметр трубы, м	Геодезическая отметка начала участка, м	Геодезическая отметка конца участка, м	Расход воды на участке, л/с	Расход воды на участке, м3/ч	Утечка на участке, л/с	Потери напора на участке, м	Удельные линейные потери, мм/м	Скорость движения воды на участке, м/с	Поселение
16572	ВК	ВК	13,98	0,03	111,21	109,75	0,016	0,06	0	0,002	0,12	0,0226	Нижние Муллы / Петровка / Шилово
16574	ВК	Кудрина, 2	13,23	0,025	109,75	109,57	0,008	0,03	0	0,002	0,13	0,0163	Нижние Муллы / Петровка / Шилово
16576	ВК	ВК	23,12	0,03	109,75	104,87	0,008	0,03	0	0,002	0,06	0,0113	Нижние Муллы / Петровка / Шилово
16578	ВК	Кудрина, 1	11,27	0,025	104,87	106,9	0,008	0,03	0	0,002	0,13	0,0163	Нижние Муллы / Петровка / Шилово
16580	ВК	ВК	54,23	0,05	111,39	109,9	0,008	0,03	0	0	0,01	0,0041	Нижние Муллы / Петровка / Шилово
16582	ВК	ВК	50,02	0,025	109,9	105,99	0	0	0	0	0	0	Нижние Муллы / Петровка / Шилово
16584	ВК	ВК	67,11	0,05	109,9	107,5	0,008	0,03	0	0,001	0,01	0,0041	Нижние Муллы / Петровка / Шилово
16586	ВК	Ташлыкова, 1	10,81	0,025	107,5	108,27	0,008	0,03	0	0,002	0,13	0,0163	Нижние Муллы / Петровка / Шилово
16588	ВК	ВК	37,53	0,05	107,5	107,75			0		0,02		Нижние Муллы / Петровка / Шилово
16590	ВК	Набережная, 10	11,86	0,025	107,75	109,96			0		0,13		Нижние Муллы / Петровка / Шилово
16592	ВК	ВК	41,24	0,025	107,75	102,99			0		0,13		Нижние Муллы / Петровка / Шилово
16594	ВК	Набережная, 11	13,17	0,025	102,99	104,68			0		0,13		Нижние Муллы / Петровка / Шилово
16596	ВК	ВК	81,29	0,05	111,39	110,65	0,064	0,23	0	0,006	0,06	0,0326	Нижние Муллы / Петровка / Шилово
16598	ВК	Кудрина, 9	13,48	0,025	110,65	110,36	0,008	0,03	0	0,002	0,13	0,0163	Нижние Муллы / Петровка / Шилово
16601	ВК	Набережная, 7	6,62	0,025	106,44	107,4			0		0,13		Нижние Муллы / Петровка / Шилово
16605	ВК	ВК	10,79	0,05	109,64	109,39	0,04	0,14	0	0	0,04	0,0204	Нижние Муллы / Петровка / Шилово
16608	У	ВК	14,07	0,025	106,49	106,09	0,0114	0,04	0	0,003	0,18	0,0233	Нижние Муллы / Петровка / Шилово
16610	У	У	11,11	0,025	106,09	105,54	0,0194	0,07	0	0,004	0,31	0,0396	Нижние Муллы / Петровка / Шилово
16611	У	У	27,53	0,025	105,54	104,63	0,0274	0,1	0	0,013	0,44	0,0559	Нижние Муллы / Петровка / Шилово
16613	У	Ключевая, 13	18,8	0,025	106,09	105,18	0,008	0,03	0	0,003	0,13	0,0163	Нижние Муллы / Петровка / Шилово
16614	У	Ключевая, 12	10,8	0,025	105,54	106,09	0,008	0,03	0	0,002	0,13	0,0163	Нижние Муллы / Петровка / Шилово
16616	У	Ключевая, 15	18,2	0,025	104,63	103,49	0,008	0,03	0	0,003	0,13	0,0163	Нижние Муллы / Петровка / Шилово
16619	ВК	ВК	146,76	0,025	108,55	101,12	0,008	0,03	0	0,021	0,13	0,0163	Нижние Муллы / Петровка / Шилово
16622	ВК	Советская, 2А	10,09	0,025	101,12	98,54	0,008	0,03	0	0,001	0,13	0,0163	Нижние Муллы / Петровка / Шилово
16624	ВК	ВК	78,31	0,02	105,64	101,77	0,008	0,03	0	0,027	0,32	0,0255	Нижние Муллы / Петровка / Шилово
16625	ВК	Набережная, 3	20,64	0,02	101,77	103,18	0,008	0,03	0	0,007	0,32	0,0255	Нижние Муллы / Петровка / Шилово
16626	ВК	ВК	547,36	0,1	121,16	112,07	0,016	0,06	0	0,001	0	0,002	Нижние Муллы / Петровка / Шилово
16630	ВК	ВК	156,52	0,03	112,07	110,07	0,016	0,06	0	0,021	0,12	0,0226	Нижние Муллы / Петровка / Шилово
16631	ВК	Строителей, 12	38,07	0,025	110,07	110,83	0,008	0,03	0	0,005	0,13	0,0163	Нижние Муллы / Петровка / Шилово
16633	ВК	Дальняя, 6	154,49	0,03	110,07	107,05	0,008	0,03	0	0,011	0,06	0,0113	Нижние Муллы / Петровка / Шилово
16635	ВК	ВК	207,22	0,05	112,07	121,24			0		0,07		Нижние Муллы / Петровка / Шилово
16637	ВК	ВК	472,16	0,05	121,24	110,3			0		0,07		Нижние Муллы / Петровка / Шилово
16639	ВК	Новосёлов, 22	53,07	0,025	118,02	118,09	0,008	0,03	0	0,008	0,13	0,0163	Нижние Муллы / Петровка / Шилово
16641	ВК	Строителей, 1	75,42	0,025	116,69	117,28	0,008	0,03	0	0,011	0,13	0,0163	Нижние Муллы / Петровка / Шилово
16643	ВК	ВК	288,94	0,05	110,3	106,17			0		0,07		Нижние Муллы / Петровка / Шилово
16645	ВК	Трастовая, 9	32,83	0,025	106,17	106,53			0		0,13		Нижние Муллы / Петровка / Шилово
16647	ВК	ВК	36,57	0,05	106,17	107,08			0		0,06		Нижние Муллы / Петровка / Шилово

Sys	Начало участка	Конец участка	Длина участка, м	Внутренний диаметр трубы, м	Геодезическая отметка начала участка, м	Геодезическая отметка конца участка, м	Расход воды на участке, л/с	Расход воды на участке, м3/ч	Утечка на участке, л/с	Потери напора на участке, м	Удельные линейные потери, мм/м	Скорость движения воды на участке, м/с	Поселение
16649	ВК	Тракторная, 11	43,28	0,025	107,08	107,73			0		0,13		Нижние Муллы / Петровка / Шилово
16651	ВК	ВК	23,38	0,05	107,08	107,85			0		0,06		Нижние Муллы / Петровка / Шилово
16653	ВК	Тракторная, 13	42,47	0,025	107,85	108,49			0		0,13		Нижние Муллы / Петровка / Шилово
16655	ВК	ВК	120,91	0,05	107,85	110,09			0		0,05		Нижние Муллы / Петровка / Шилово
16657	ВК	ВК	85,26	0,05	110,09	108,92			0		0,02		Нижние Муллы / Петровка / Шилово
16659	ВК	ВК	39,37	0,05	108,92	107,31			0		0,01		Нижние Муллы / Петровка / Шилово
16661	ВК	Тракторная, 24	13,86	0,025	107,31	106,64			0		0,13		Нижние Муллы / Петровка / Шилово
16663	ВК	Тракторная, 22	17,66	0,025	108,92	109,48			0		0,13		Нижние Муллы / Петровка / Шилово
16665	ВК	ВК	162,17	0,05	110,09	119,74			0		0,03		Нижние Муллы / Петровка / Шилово
16667	ВК	ВК	17,74	0,05	119,74	120,38			0		0,03		Нижние Муллы / Петровка / Шилово
16669	ВК	ВК	48,46	0,05	120,38	117,42			0		0,02		Нижние Муллы / Петровка / Шилово
16671	ВК	ВК	36,14	0,05	117,42	113,77			0		0,02		Нижние Муллы / Петровка / Шилово
16673	ВК	ВК	59,59	0,05	113,77	108,61			0		0,01		Нижние Муллы / Петровка / Шилово
16675	ВК	Нагорная, 13	13,21	0,025	108,61	108,93			0		0,13		Нижние Муллы / Петровка / Шилово
16677	ВК	Нагорная, 7	16,55	0,025	113,77	112,47			0		0,13		Нижние Муллы / Петровка / Шилово
16679	ВК	Нагорная, 5	15,21	0,025	117,42	116			0		0,13		Нижние Муллы / Петровка / Шилово
16681	ВК	Нагорная, 3	17,03	0,025	120,38	118,9			0		0,13		Нижние Муллы / Петровка / Шилово
16683	ВК	ВК	67,44	0,05	119,74	123,6			0		0		Нижние Муллы / Петровка / Шилово
16685	ВК	ВК	104,97	0,05	123,6	130,68			0		0		Нижние Муллы / Петровка / Шилово
16687	ВК	ВК	75,28	0,05	130,68	133,93			0		0		Нижние Муллы / Петровка / Шилово
16689	ВК	ВК	53,1	0,05	133,93	135,2			0		0		Нижние Муллы / Петровка / Шилово
16690	ВК	У	126,57	0,09	97,5	104,63	0,0434	0,16	0	0,001	0	0,0068	Нижние Муллы / Петровка / Шилово
16692	ВК	ВК	60,58	0,025	107,64	109,31	0,024	0,09	0	0,026	0,39	0,0489	Нижние Муллы / Петровка / Шилово
16694	ВК	ВК	36,44	0,025	109,31	109,71	0,016	0,06	0	0,01	0,26	0,0326	Нижние Муллы / Петровка / Шилово
16696	ВК	ВК	38,29	0,025	109,71	108,72	0,008	0,03	0	0,005	0,13	0,0163	Нижние Муллы / Петровка / Шилово
16698	ВК	Победы, 17	22,67	0,025	108,72	110,8	0,008	0,03	0	0,003	0,13	0,0163	Нижние Муллы / Петровка / Шилово
16700	ВК	Победы, 15	15,31	0,025	109,71	110,58	0,008	0,03	0	0,002	0,13	0,0163	Нижние Муллы / Петровка / Шилово
16702	ВК	Победы, 13	11,77	0,025	109,31	110,57	0,008	0,03	0	0,002	0,13	0,0163	Нижние Муллы / Петровка / Шилово
16704	ВК	ВК	60,15	0,03	105,46	105,39	0,048	0,17	0	0,025	0,37	0,0679	Нижние Муллы / Петровка / Шилово
16706	ВК	ВК	40,91	0,025	120,97	120,99	0,0418	0,15	0	0,03	0,67	0,0851	Нижние Муллы / Петровка / Шилово
16708	ВК	Многokвартирный жилой дом	21,36	0,025	120,99	120,99	0,0281	0,1	0	0,011	0,45	0,0572	Нижние Муллы / Петровка / Шилово
16710	ВК	Многokвартирный жилой дом	105,8	0,025	120,99	120,11	0,0137	0,05	0	0,026	0,22	0,0279	Нижние Муллы / Петровка / Шилово
16711	ВК	ВК	212,98	0,15	121,96	121,16	0,7649	2,75	0	0,007	0,03	0,0433	Нижние Муллы / Петровка / Шилово
16714	ВК	ВК	44,24	0,03	105,39	104,57	0,032	0,12	0	0,012	0,25	0,0453	Нижние Муллы / Петровка / Шилово
16716	ВК	ВК	53,01	0,03	104,57	103,72	0,016	0,06	0	0,007	0,12	0,0226	Нижние Муллы / Петровка / Шилово
16718	ВК	Специалистов, 5	13,56	0,025	103,72	104,27	0,008	0,03	0	0,002	0,13	0,0163	Нижние Муллы / Петровка / Шилово
16720	ВК	Специалистов, 6	18,05	0,025	103,72	102,98	0,008	0,03	0	0,003	0,13	0,0163	Нижние Муллы / Петровка / Шилово

Sys	Начало участка	Конец участка	Длина участка, м	Внутренний диаметр трубы, м	Геодезическая отметка начала участка, м	Геодезическая отметка конца участка, м	Расход воды на участке, л/с	Расход воды на участке, м3/ч	Утечка на участке, л/с	Потери напора на участке, м	Удельные линейные потери, мм/м	Скорость движения воды на участке, м/с	Поселение
16722	БК	Специалистов, 4	16,48	0,025	104,57	103,77	0,008	0,03	0	0,002	0,13	0,0163	Нижние Муллы / Петровка / Шилово
16724	БК	Специалистов, 3	12,26	0,025	104,57	105,18	0,008	0,03	0	0,002	0,13	0,0163	Нижние Муллы / Петровка / Шилово
16726	БК	Специалистов, 2	16,78	0,025	105,39	104,31	0,008	0,03	0	0,002	0,13	0,0163	Нижние Муллы / Петровка / Шилово
16728	БК	Специалистов, 1	12,1	0,025	105,39	105,98	0,008	0,03	0	0,002	0,13	0,0163	Нижние Муллы / Петровка / Шилово
16729	БК	БК	348,26	0,05	118,6	105,46	0,279	1	0	0,441	1,15	0,1421	Нижние Муллы / Петровка / Шилово
16731	БК	БК	48,39	0,025	121,79	120,97	0,1295	0,47	0	0,531	9,98	0,2639	Нижние Муллы / Петровка / Шилово
16732	БК	БК	184,44	0,06	121,16	118,6	0,2882	1,04	0	0,097	0,48	0,1019	Нижние Муллы / Петровка / Шилово
16733	БК	БК	204,68	0,025	118,6	122,16	0,0092	0,03	0	0,033	0,15	0,0187	Нижние Муллы / Петровка / Шилово
16736	БК	Магазин	25,72	0,025	122,16	121,95	0,0092	0,03	0	0,004	0,15	0,0187	Нижние Муллы / Петровка / Шилово
15513	Уз 83	Уз 61	22,12	0,2	192,95	194,01	6,0221	21,68	0	0,008	0,38	0,1917	Нижний Пальник
15512	Уз 83	ПГ	3,79	0,05	192,95	192,88	2	7,2	0	0,262	69,24	1,0186	Нижний Пальник
15510	Уз 86	ПГ	6,38	0,05	194,74	194,86	2	7,2	0	0,442	69,24	1,0186	Нижний Пальник
15508	Уз 84	ПГ	4,51	0,05	199,23	198,96	2	7,2	0	0,312	69,24	1,0186	Нижний Пальник
15506	Уз 85	ПГ	4,35	0,05	198,13	198,03	2	7,2	0	0,301	69,24	1,0186	Нижний Пальник
15504	Уз30	ИЖС ул. Центральная	7,51	0,05	199,74	199,72	0,0017	0,01	0	0	0	0,0009	Нижний Пальник
15503	Уз 57	ИЖС ул. Центральная, д. 111	9,97	0,05	197,54	197,83	0,0017	0,01	0	0	0	0,0009	Нижний Пальник
15501	Уз 54	ИЖС ул. Центральная, д. 109	8,61	0,05	197,96	197,14	0,0017	0,01	0	0	0	0,0009	Нижний Пальник
15498	Уз 54	Уз 85	14,01	0,2	197,96	198,13	4,0068	14,42	0	0,002	0,17	0,1275	Нижний Пальник
15497	Уз 58	Уз 54	63,37	0,2	196,7	197,96	4,0085	14,43	0	0,011	0,17	0,1276	Нижний Пальник
15496	Уз 55	ИЖС ул. Центральная, д. 103	14,09	0,05	195,63	195,21	0,0017	0,01	0	0	0	0,0009	Нижний Пальник
15493	Уз 55	Уз 58	40,63	0,2	195,63	196,7	4,0102	14,44	0	0,007	0,17	0,1276	Нижний Пальник
15492	БК85	ИЖС ул. Центральная, д. 93	15,34	0,05	189,9	189,86	0,0017	0,01	0	0	0	0,0009	Нижний Пальник
15490	Уз 60	ИЖС ул. Центральная, д. 76	18,92	0,05	194,34	194,38	0,0017	0,01	0	0	0	0,0009	Нижний Пальник
15488	Уз 59	ИЖС ул. Центральная, д. 78	16,91	0,05	194,9	194,64	0,0017	0,01	0	0	0	0,0009	Нижний Пальник
15486	Уз 58	ИЖС ул. Центральная, д. 82	15,82	0,05	196,7	197,03	0,0017	0,01	0	0	0	0,0009	Нижний Пальник
15484	Уз 57	ИЖС ул. Центральная, д. 84	25,42	0,05	197,54	198,36	0,0017	0,01	0	0	0	0,0009	Нижний Пальник
15481	Уз 57	Уз 84	112,68	0,2	197,54	199,23	2,0034	7,21	0	0,005	0,05	0,0638	Нижний Пальник
15480	Уз 85	Уз 57	7,33	0,2	198,13	197,54	2,0068	7,22	0	0	0,05	0,0639	Нижний Пальник
15477	Уз 86	Уз 59	10,61	0,2	194,74	194,9	4,0136	14,45	0	0,002	0,17	0,1278	Нижний Пальник
15475	Уз 60	Уз 86	25,39	0,2	194,34	194,74	6,0136	21,65	0	0,01	0,38	0,1914	Нижний Пальник
15474	Уз 61	Уз 60	55,13	0,2	194,01	194,34	6,0187	21,67	0	0,021	0,38	0,1916	Нижний Пальник
15473	Уз 61	ИЖС ул. Центральная, д. 72	21,45	0,05	194,01	194,04	0,0017	0,01	0	0	0	0,0009	Нижний Пальник
15471	Уз 51	ИЖС ул. Центральная, д. 68	22,12	0,05	191,86	192,29	0,0017	0,01	0	0	0	0,0009	Нижний Пальник
15467	Уз 51	Уз 83	27,98	0,2	191,86	192,95	8,0221	28,88	0	0,018	0,66	0,2554	Нижний Пальник
15466	БК85	Уз 51	62,13	0,2	189,9	191,86	8,0238	28,89	0	0,041	0,66	0,2554	Нижний Пальник
15464	Уз30	Вокзал ул. Центральная, д. 90а	40,28	0,2	199,74	199,83	0,0017	0,01	0	0	0	0	Нижний Пальник
15461	Уз 84	Уз30	13,25	0,2	199,23	199,74	0,0034	0,01	0	0	0	0,0001	Нижний Пальник
15457	Уз 59	Уз 55	25,65	0,2	194,9	195,63	4,0119	14,44	0	0,004	0,17	0,1277	Нижний Пальник
15456	Уз 60	ИЖС ул. Центральная, д. 101	18,11	0,05	194,34	194,46	0,0017	0,01	0	0	0	0,0009	Нижний Пальник
15454	Уз 60	ИЖС ул. Центральная, д. 99а	37,81	0,05	194,34	193,94	0,0017	0,01	0	0	0	0,0009	Нижний Пальник
15452	Уз 61	ИЖС ул. Центральная, д. 99	13,98	0,05	194,01	193,76	0,0017	0,01	0	0	0	0,0009	Нижний Пальник
15450	Уз 56	ИЖС ул. Центральная, д. 89	8,99	0,05	187,31	187,08	0,0017	0,01	0	0	0	0,0009	Нижний Пальник
15447	Уз 56	БК85	80,13	0,2	187,31	189,9	8,0272	28,9	0	0,053	0,66	0,2555	Нижний Пальник
15446	БК84	Уз 56	11,47	0,2	186,9	187,31	8,0289	28,9	0	0,008	0,66	0,2556	Нижний Пальник
15445	ПГ-3	ИЖС ул. Центральная, д. 87	9,86	0,05	185,85	185,98	0,0017	0,01	0	0	0	0,0009	Нижний Пальник
15442	БК85	ИЖС ул. Центральная, д. 66	20,36	0,05	189,9	190,33	0,0017	0,01	0	0	0	0,0009	Нижний Пальник
15439	Уз29	ИЖС ул. Центральная, д. 64	11,38	0,05	188,47	188,73	0,0017	0,01	0	0	0	0,0009	Нижний Пальник
15437	Уз28	Уз29	33,72	0,1	187,47	188,47	0,0017	0,01	0	0	0	0,0002	Нижний Пальник
15434	Уз28	ИЖС ул. Центральная, д. 62	4,54	0,05	187,47	187,58	0,0017	0,01	0	0	0	0,0009	Нижний Пальник
15433	БК84	Уз28	14,55	0,1	186,9	187,47	0,0034	0,01	0	0	0	0,0004	Нижний Пальник
15431	ПГ-3	БК84	29,8	0,2	185,85	186,9	8,0323	28,92	0	0,02	0,66	0,2557	Нижний Пальник
15428	БК79	ИЖС ул. Уральская, д. 1	18,55	0,05	192,73	192,73	0,0017	0,01	0	0	0	0,0009	Нижний Пальник
15426	БК79	ИЖС ул. Уральская, д. 2	27,27	0,05	192,73	191,98	0,0017	0,01	0	0	0	0,0009	Нижний Пальник
15424	БК80	ИЖС ул. Уральская, д. 3	16,33	0,05	193,53	193,82	0,0017	0,01	0	0	0	0,0009	Нижний Пальник
15422	БК80	ИЖС ул. Уральская, д. 4	24,29	0,05	193,53	193,08	0,0017	0,01	0	0	0	0,0009	Нижний Пальник
15420	БК80	БК79	39,33	0,075	192,73	193,53	0,0861	0,31	0	0,001	0,02	0,0195	Нижний Пальник
15418	БК79	БК78	31,86	0,075	191,43	192,73	0,0827	0,3	0	0,001	0,02	0,0187	Нижний Пальник
15416	БК78	БК75	157,03	0,075	187,76	191,43	0,0827	0,3	0	0,003	0,02	0,0187	Нижний Пальник
15414	БК75	БК83	111,85	0,18	187,76	184,29	1,252	4,51	0	0,004	0,03	0,0492	Нижний Пальник
15413	ПГ - 9	ПГ - 8	188,56	0,2	182,58	181,27	6,7871	24,43	0	0,09	0,47	0,216	Нижний Пальник
15412	Уз31	ИЖС ул. Центральная, д. 67	10,57	0,05	181,84	182,13	0,0017	0,01	0	0	0	0,0009	Нижний Пальник
15410	Уз32	ИЖС ул. Центральная, д. 69	9,23	0,05	181,89	182,13	0,0017	0,01	0	0	0	0,0009	Нижний Пальник
15408	Уз32	ИЖС ул. Центральная, д. 73	120	0,05	181,89	183,61	0,0017	0,01	0	0	0	0,0009	Нижний Пальник

Sys	Начало участка	Конец участка	Длина участка, м	Внутренний диаметр трубы, м	Геодезическая отметка начала участка, м	Геодезическая отметка конца участка, м	Расход воды на участке, л/с	Расход воды на участке, м3/ч	Утечка на участке, л/с	Потери напора на участке, м	Удельные линейные потери, мм/м	Скорость движения воды на участке, м/с	Поселение
15406	Уз31	Уз32	20,68	0,2	181,84	181,89	0,0034	0,01	0	0	0	0,0001	Нижний Пальник
15404	ПГ - 8	Уз31	19,88	0,2	181,27	181,84	0,0051	0,02	0	0	0	0,0002	Нижний Пальник
15402	ПГ - 8	ПГ - 7	138,35	0,2	181,27	183,26	6,782	24,42	0	0,066	0,47	0,2159	Нижний Пальник
15400	ПГ - 7	ВК83	42,86	0,2	183,26	184,29	6,782	24,42	0	0,02	0,47	0,2159	Нижний Пальник
15398	ВК83	ПГ-3	36,43	0,2	184,29	185,85	8,034	28,92	0	0,024	0,66	0,2557	Нижний Пальник
15396	ВК77	ИЖС ул.Советская, д. 11	38,97	0,025	184,39	185,47	0,0017	0,01	0	0,001	0,03	0,0035	Нижний Пальник
15394	ВК77	ИЖС ул. Центральная, д. 48	32,9	0,05	184,39	183,43	0,0017	0,01	0	0	0	0,0009	Нижний Пальник
15392	ВК76	ВК77	73,59	0,075	186,31	184,39	0,0034	0,01	0	0	0	0,0008	Нижний Пальник
15390	ВК76	ИЖС ул. Школьная, д. 2	34,11	0,075	186,31	187,14	0,0017	0,01	0	0	0	0,0004	Нижний Пальник
15389	ВК75	ВК76	59,65	0,075	187,76	186,31	0,0051	0,02	0	0	0	0,0012	Нижний Пальник
15386	ВК	Майская, 18	78,09	0,025	199,3	198,99	0,008	0,03	0	0,011	0,13	0,0163	Нижний Пальник
15384	ВК	Майская, 16	42,39	0,025	199,3	199,26	0,008	0,03	0	0,006	0,13	0,0163	Нижний Пальник
15382	У	ВК	111,14	0,015	196,68	199,3	0,016	0,06	0	0,244	1,99	0,0905	Нижний Пальник
15380	У	Солнечная, 4	20,51	0,025	196,68	196,37	0,008	0,03	0	0,003	0,13	0,0163	Нижний Пальник
15377	ВК	Майская, 13	106,07	0,025	197,43	199,29	0,008	0,03	0	0,015	0,13	0,0163	Нижний Пальник
15375	ВК	ВК	18	0,06	197,41	197,43	0,008	0,03	0	0	0	0,0028	Нижний Пальник
15373	Уз27	ВК	104,14	0,06	194,75	197,41	0,008	0,03	0	0	0	0,0028	Нижний Пальник
15371	ВК81	ИЖС ул. Уральская, д. 5	14,99	0,05	193,78	194,2	0,0017	0,01	0	0	0	0,0009	Нижний Пальник
15369	ВК82	ИЖС ул. Уральская, д. 7	15,45	0,05	193,62	193,89	0,0017	0,01	0	0	0	0,0009	Нижний Пальник
15367	ВК82	ИЖС ул. Уральская, д. 6	33,02	0,05	193,62	193,34	0,0017	0,01	0	0	0	0,0009	Нижний Пальник
15365	ВК82	ВК81	35,47	0,075	193,78	193,62	0,0912	0,33	0	0,001	0,02	0,0206	Нижний Пальник
15363	ВК81	ВК80	39,73	0,075	193,53	193,78	0,0895	0,32	0	0,001	0,02	0,0202	Нижний Пальник
15361	ВК73	ИЖС ул. Школьная, д. 5	26,63	0,05	189,98	190,83	0,0017	0,01	0	0	0	0,0009	Нижний Пальник
15359	ВК74	ИЖС ул. Школьная, д. 3	27,76	0,05	189,21	189,86	0,0017	0,01	0	0	0	0,0009	Нижний Пальник
15357	ВК73	ВК74	34,79	0,18	189,98	189,21	1,1778	4,24	0	0,001	0,03	0,0463	Нижний Пальник
15355	ВК72	ВК73	234,85	0,18	193,44	189,98	1,1795	4,25	0	0,008	0,03	0,0464	Нижний Пальник
15353	Уз25	ИЖС ул. Уральская, д. 8	17,23	0,06	193,48	193,12	0,0017	0,01	0	0	0	0,0006	Нижний Пальник
15351	Уз25	У	20,8	0,06	193,48	193,29	0,106	0,38	0	0,001	0,05	0,0375	Нижний Пальник
15350	ВК75	ИЖС ул. Школьная, д. 1	45,28	0,05	187,76	189,07	0,0017	0,01	0	0	0	0,0009	Нижний Пальник
15348	ВК74	ВК75	76,76	0,18	189,21	187,76	1,1761	4,23	0	0,002	0,03	0,0462	Нижний Пальник
15346	Уз26	ИЖС ул. Лесная, д. 1	19,1	0,06	193,73	193,32	0,0017	0,01	0	0	0	0,0006	Нижний Пальник
15344	Уз27	ИЖС ул. Лесная, д. 3	12,3	0,06	194,75	194,49	0,0017	0,01	0	0	0	0,0006	Нижний Пальник
15342	Уз26	Уз27	44,47	0,06	193,73	194,75	0,0097	0,03	0	0	0	0,0034	Нижний Пальник
15339	Уз37	У	31,07	0,015	195,92	196,68	0,024	0,09	0	0,102	2,99	0,1358	Нижний Пальник
15338	ВК70	ИЖС ул. Молодежная, д. 11	186	0,015	194,43	194,03	0,0017	0,01	0	0,039	0,21	0,0096	Нижний Пальник
15337	Уз36	ИЖС ул. Солнечная, д. 3	12,36	0,015	194,69	194,62	0,0017	0,01	0	0,003	0,21	0,0096	Нижний Пальник
15335	Уз37	ИЖС ул. Солнечная, д. 3	16	0,015	195,92	195,58	0,0017	0,01	0	0,003	0,21	0,0096	Нижний Пальник
15334	Уз36	Уз37	42,91	0,015	194,69	195,92	0,0257	0,09	0	0,137	3,2	0,1454	Нижний Пальник
15332	ВК71	Уз36	43,08	0,015	194	194,69	0,0274	0,1	0	0,147	3,41	0,1551	Нижний Пальник
15329	ВК72	Уз25	61,6	0,06	193,44	193,48	0,1077	0,39	0	0,003	0,05	0,0381	Нижний Пальник
15327	ВК71	ВК72	50,05	0,18	194	193,44	1,2872	4,63	0	0,002	0,03	0,0506	Нижний Пальник
15325	ВК68	ИЖС ул. Кедровая, д. 5	18,17	0,015	197	196,28	0,0017	0,01	0	0,004	0,21	0,0096	Нижний Пальник
15323	ВК67	ИЖС ул. Кедровая, д. 4	13,63	0,015	197	197,55	0,0017	0,01	0	0,003	0,21	0,0096	Нижний Пальник
15321	ВК68	ИЖС ул. Кедровая, д. 6	14	0,015	197	197,56	0,0017	0,01	0	0,003	0,21	0,0096	Нижний Пальник
15319	Уз23	ИЖС ул. Кедровая, д. 10а	16,8	0,015	200,09	200,09	0,0017	0,01	0	0,004	0,21	0,0096	Нижний Пальник
15317	ВК68	Уз23	132,14	0,08	197	200,09	0,0017	0,01	0	0	0	0,0003	Нижний Пальник
15315	ВК67	ВК68	52,46	0,08	197	197	0,0051	0,02	0	0	0	0,001	Нижний Пальник
15312	ВК66	ВК67	27,95	0,08	196,7	197	0,0068	0,02	0	0	0	0,0014	Нижний Пальник
15311	Уз22	ВК66	10,28	0,08	196,93	196,7	1,3333	4,8	0	0,034	3,28	0,2652	Нижний Пальник
15308	ВК55	ИЖС ул. Южная, д. 14	8,73	0,025	193,59	193,64	0,0017	0,01	0	0	0,03	0,0035	Нижний Пальник
15306	ВК56	ИЖС ул. Южная, д. 12	16,03	0,025	192,37	192,47	0,0017	0,01	0	0	0,03	0,0035	Нижний Пальник
15304	ВК62	У	66,51	0,05	192,99	190,63	0,0017	0,01	0	0	0	0,0009	Нижний Пальник
15302	ВК10	ИЖС ул. Южная, д. 10	13,35	0,025	191,02	191,07	0,0017	0,01	0	0	0,03	0,0035	Нижний Пальник
15300	ВК58	ИЖС ул. Южная, д. 8	12,61	0,025	189,71	189,82	0,0017	0,01	0	0	0,03	0,0035	Нижний Пальник
15298	ВК59	ИЖС ул. Южная, д. 6	14,24	0,025	188,1	188,31	0,0017	0,01	0	0	0,03	0,0035	Нижний Пальник
15296	ВК60	ИЖС ул. Южная, д. 4	15,2	0,025	187,38	187,69	0,0017	0,01	0	0	0,03	0,0035	Нижний Пальник
15294	ВК60	ИЖС ул. Южная, д. 2	69,24	0,025	187,38	186,59	0,0017	0,01	0	0,002	0,03	0,0035	Нижний Пальник
15292	ВК59	ВК60	38,5	0,075	188,1	187,38	0,0034	0,01	0	0	0	0,0008	Нижний Пальник
15290	ВК58	ВК59	42,83	0,075	189,71	188,1	0,0051	0,02	0	0	0	0,0012	Нижний Пальник
15288	ВК10	ВК58	32,84	0,075	191,02	189,71	0,0068	0,02	0	0	0	0,0015	Нижний Пальник
15286	ВК56	ВК10	36,08	0,075	192,37	191,02	0,0085	0,03	0	0	0	0,0019	Нижний Пальник
15284	ВК55	ВК56	42,68	0,075	193,59	192,37	0,0102	0,04	0	0	0	0,0023	Нижний Пальник
15282	ВК54	ВК55	53,64	0,15	194,74	193,59	0,0119	0,04	0	0	0	0,0007	Нижний Пальник
15280	ВК70	ВК71	127,92	0,18	194,43	194	1,3146	4,73	0	0,005	0,04	0,0517	Нижний Пальник
15278	Уз24	ИЖС ул. Школьная, д. 4	15,45	0,015	194,15	194,01	0,0017	0,01	0	0,003	0,21	0,0096	Нижний Пальник
15276	ВК70	Уз24	58,63	0,015	194,43	194,15	0,0017	0,01	0	0,012	0,21	0,0096	Нижний Пальник
15273	ВК70	ИЖС ул. Соловьиная, д. 8	172,93	0,015	194,43	192,57	0,0017	0,01	0	0,037	0,21	0,0096	Нижний Пальник
15271	ВК70	ИЖС ул. Школьная, д. 6	86,69	0,015	194,43	194	0,0017	0,01	0	0,018	0,21	0,0096	Нижний Пальник
15269	ВК70	ИЖС ул. Школьная, д. 8	85,81	0,015	194,43	194,63	0,0017	0,01	0	0,018	0,21	0,0096	Нижний Пальник
15267	ВК69	ВК70	68,94	0,15	195,97	194,43	1,3231	4,76	0	0,008	0,11	0,0749	Нижний Пальник
15265	ВК69	ИЖС ул. Кедровая, д. 3	10,88	0,015	195,97	196,08	0,0017	0,01	0	0,002	0,21	0,0096	Нижний Пальник
15263	ВК69	ИЖС ул. Кедровая, д. 1	7,86	0,015	195,97	195,86	0,0017	0,01	0	0,002	0,21	0,0096	Нижний Пальник

Sys	Начало участка	Конец участка	Длина участка, м	Внутренний диаметр трубы, м	Геодезическая отметка начала участка, м	Геодезическая отметка конца участка, м	Расход воды на участке, л/с	Расход воды на участке, м3/ч	Утечка на участке, л/с	Потери напора на участке, м	Удельные линейные потери, мм/м	Скорость движения воды на участке, м/с	Поселение
15261	BK66	BK69	18,04	0,15	196,7	195,97	1,3265	4,78	0	0,002	0,09	0,0751	Нижний Пальник
15258	BK62	ОЗ ул. Садовая, д. 2	18,01	0,1	192,99	193,03	0,0017	0,01	0	0	0	0,0002	Нижний Пальник
15256	BK61	BK62	56,09	0,1	194,25	192,99	0,0034	0,01	0	0	0	0,0004	Нижний Пальник
15254	BK63	ИЖС ул. Садовая, д. 1	26,6	0,025	196,22	195,68	0,0017	0,01	0	0,001	0,03	0,0035	Нижний Пальник
15253	BK64	ИЖС ул. Садовая, д. 6	21,43	0,025	198,93	199,2	0,0017	0,01	0	0,001	0,03	0,0035	Нижний Пальник
15251	BK63	BK64	84,48	0,1	196,22	198,93	0,0034	0,01	0	0	0	0,0004	Нижний Пальник
15249	BK61	BK63	59,69	0,1	194,25	196,22	0,0051	0,02	0	0	0	0,0006	Нижний Пальник
15247	BK54	BK61	145,88	0,1	194,74	194,25	0,0085	0,03	0	0	0	0,0011	Нижний Пальник
15245	BK50	ИЖС ул. Южная, д. 18	13,04	0,025	199,28	199,19	0,0017	0,01	0	0	0,03	0,0035	Нижний Пальник
15243	ПГ-2	ДОУ ул. Южная, д. 14а	31,2	0,025	195,83	196,51	0,0017	0,01	0	0,001	0,03	0,0035	Нижний Пальник
15241	BK54	ПГ-2	30,79	0,1	194,74	195,83	0,0017	0,01	0	0	0	0,0002	Нижний Пальник
15239	BK50	BK54	138,93	0,15	199,28	194,74	0,0221	0,08	0	0	0	0,0013	Нижний Пальник
15236	Уз21	ИЖС ул. Школьная, д. 12	71,8	0,015	197,7	196,1	0,0017	0,01	0	0,015	0,21	0,0096	Нижний Пальник
15234	Уз22	ИЖС ул. Школьная, д. 10	81,46	0,015	196,93	195,06	0,0017	0,01	0	0,017	0,21	0,0096	Нижний Пальник
15232	Уз21	Уз22	19,27	0,08	197,7	196,93	1,335	4,81	0	0,063	3,29	0,2656	Нижний Пальник
15231	Уз20	Уз21	366,83	0,08	201,72	197,7	1,3367	4,81	0	1,21	3,3	0,2659	Нижний Пальник
15229	Уз20	ИЖС ул. Полевая, д. 19	19,2	0,025	201,72	201,34	0,0017	0,01	0	0,001	0,03	0,0035	Нижний Пальник
15226	BK65	ИЖС ул. Садовая, д. 8	18,56	0,025	199,62	199,84	0,0017	0,01	0	0,001	0,03	0,0035	Нижний Пальник
15224	BK64	BK65	33,91	0,1	198,93	199,62	0,0017	0,01	0	0	0	0,0002	Нижний Пальник
15222	BK49	BK50	152,28	0,15	202,98	199,28	0,0238	0,09	0	0	0	0,0013	Нижний Пальник
15221	Уз15	ИЖС ул. Полевая, д. 9	33,26	0,025	202,07	202,22	0,0017	0,01	0	0,001	0,03	0,0035	Нижний Пальник
15219	Уз16	ИЖС ул. Полевая, д. 11	30,71	0,025	202,44	202,74	0,0017	0,01	0	0,001	0,03	0,0035	Нижний Пальник
15217	Уз17	ИЖС ул. Полевая, д. 13	34,57	0,025	203,48	203,17	0,0017	0,01	0	0,001	0,03	0,0035	Нижний Пальник
15215	Уз18	ИЖС ул. Полевая, д. 15	25,8	0,025	203,25	202,66	0,0017	0,01	0	0,001	0,03	0,0035	Нижний Пальник
15213	Уз19	ИЖС ул. Полевая, д. 17	22,48	0,025	202,18	201,68	0,0017	0,01	0	0,001	0,03	0,0035	Нижний Пальник
15211	Уз19	Уз20	64,61	0,08	202,18	201,72	1,3384	4,82	0	0,214	3,31	0,2663	Нижний Пальник
15210	Уз18	Уз19	47,42	0,08	203,25	202,18	1,3401	4,82	0	0,157	3,31	0,2666	Нижний Пальник
15208	Уз17	Уз18	43,62	0,08	203,48	203,25	1,3418	4,83	0	0,145	3,32	0,2669	Нижний Пальник
15206	BK49	Уз17	33,36	0,08	202,98	203,48	1,3435	4,84	0	0,111	3,33	0,2673	Нижний Пальник
15204	Уз16	BK49	26,94	0,08	202,44	202,98	1,3673	4,92	0	0,093	3,45	0,272	Нижний Пальник
15202	Уз15	Уз16	39,11	0,08	202,07	202,44	1,369	4,93	0	0,135	3,46	0,2723	Нижний Пальник
15199	Уз 65	ИЖС ул. Центральная, д. 41	8,32	0,05	183	182,44	0,0017	0,01	0	0	0	0,0009	Нижний Пальник
15197	Уз 64	ИЖС ул. Центральная, д. 43	17,59	0,05	183,44	182,99	0,0017	0,01	0	0	0	0,0009	Нижний Пальник
15195	ПГ-10	ИЖС ул. Центральная, д. 45	15,77	0,05	183,62	182,99	0,0017	0,01	0	0	0	0,0009	Нижний Пальник
15193	Уз	ИЖС ул. Центральная, д. 46	17,25	0,05	183,41	184,12	0,0017	0,01	0	0	0	0,0009	Нижний Пальник
15191	Уз 63	ИЖС ул. Центральная, д. 44	11,17	0,05	183,51	183,98	0,0017	0,01	0	0	0	0,0009	Нижний Пальник
15188	Уз 63	Уз	24,1	0,2	183,51	183,41	6,7939	24,46	0	0,011	0,48	0,2163	Нижний Пальник
15187	Уз	BK88	48,53	0,2	183,41	183,2	6,7922	24,45	0	0,023	0,48	0,2162	Нижний Пальник
15185	ПГ-10	Уз 63	25,39	0,2	183,62	183,51	6,7956	24,46	0	0,012	0,48	0,2163	Нижний Пальник
15183	Уз 65	Уз 64	39,34	0,2	183	183,44	6,8024	24,49	0	0,019	0,48	0,2165	Нижний Пальник
15182	Уз 64	BK -89	6,15	0,2	183,44	183,57	6,8007	24,48	0	0,003	0,48	0,2165	Нижний Пальник
15180	BK90	Уз 65	22,57	0,2	182,47	183	6,8041	24,49	0	0,011	0,48	0,2166	Нижний Пальник
15179	ПГ-10	ИЖС ул. Центральная, д. 40	65,85	0,05	183,62	185,19	0,0017	0,01	0	0	0	0,0009	Нижний Пальник
15177	Уз 69	ИЖС ул. Центральная, д. 26	18,79	0,05	180,88	181,19	0,0017	0,01	0	0	0	0,0009	Нижний Пальник
15176	Уз 68	ИЖС ул. Центральная, д. 33	10,98	0,05	181,17	181,04	0,0017	0,01	0	0	0	0,0009	Нижний Пальник
15173	Уз 69	Уз 68	18,32	0,2	180,88	181,17	6,8109	24,52	0	0,009	0,48	0,2168	Нижний Пальник
15172	Уз 68	BK - 91	7,38	0,2	181,17	181,29	6,8092	24,51	0	0,004	0,48	0,2167	Нижний Пальник
15170	Уз 70	Уз 69	7,75	0,2	180,75	180,88	6,8126	24,53	0	0,004	0,48	0,2169	Нижний Пальник
15168	Уз 71	Уз 70	12,48	0,2	180,55	180,75	6,8143	24,53	0	0,006	0,48	0,2169	Нижний Пальник
15166	Уз 73	Уз 71	28,44	0,2	180,09	180,55	6,816	24,54	0	0,014	0,48	0,217	Нижний Пальник
15164	ПГ-11	Уз 73	7,11	0,2	180,43	180,09	6,8177	24,54	0	0,003	0,48	0,217	Нижний Пальник
15163	Уз 80	ИЖС ул. Центральная, д. 27	14,99	0,05	180,25	180,17	0,0017	0,01	0	0	0	0,0009	Нижний Пальник
15161	Уз 74	ИЖС ул. Центральная, д. 25	11,37	0,05	179,98	180,04	0,0017	0,01	0	0	0	0,0009	Нижний Пальник
15159	Уз 62	ИЖС ул. Центральная, д. 20	21,78	0,05	179,86	179,6	0,0017	0,01	0	0	0	0,0009	Нижний Пальник
15157	Уз 72	ИЖС ул. Центральная, д. 23	8,09	0,05	179,7	179,73	0,0017	0,01	0	0	0	0,0009	Нижний Пальник
15155	Уз 82	ИЖС ул. Центральная, д. 18	21,83	0,05	179,35	179,36	0,0017	0,01	0	0	0	0,0009	Нижний Пальник
15153	Уз 75	ИЖС ул. Центральная, д. 21	16,52	0,05	179,23	178,73	0,0017	0,01	0	0	0	0,0009	Нижний Пальник
15150	Уз 80	Уз 74	25,83	0,2	180,25	179,98	0,0272	0,1	0	0	0	0,0009	Нижний Пальник
15149	ПГ-11	Уз 80	16,95	0,2	180,43	180,25	0,0289	0,1	0	0	0	0,0009	Нижний Пальник
15147	Уз 74	Уз 62	11,47	0,2	179,98	179,86	0,0255	0,09	0	0	0	0,0008	Нижний Пальник
15145	Уз 62	Уз 72	15,68	0,2	179,86	179,7	0,0238	0,09	0	0	0	0,0008	Нижний Пальник
15143	Уз 72	Уз 82	21,45	0,2	179,7	179,35	0,0221	0,08	0	0	0	0,0007	Нижний Пальник
15141	Уз 82	Уз 75	11,84	0,2	179,35	179,23	0,0204	0,07	0	0	0	0,0006	Нижний Пальник
15138	BK90	ИЖС ул. Центральная, д. 34	22,57	0,05	182,47	182,85	0,0017	0,01	0	0	0	0,0009	Нижний Пальник
15135	BK -89	ПГ-10	43,81	0,2	183,57	183,62	6,8007	24,48	0	0,021	0,48	0,2165	Нижний Пальник
15133	Уз34	BK - 7	9,92	0,2	182,77	182,56	0	0	0	0	0	0	Нижний Пальник
15130	BK88	Уз34	15,92	0,2	183,2	182,77	6,7888	24,44	0	0,008	0,48	0,2161	Нижний Пальник
15129	Уз34	Уз33	8,72	0,2	182,77	182,7	6,7888	24,44	0	0,004	0,48	0,2161	Нижний Пальник
15128	ПГ-10	ОТН ул. Центральная, д. 38	60,95	0,05	183,62	183,87	0,0017	0,01	0	0	0	0,0009	Нижний Пальник
15125	BK88	ИЖС ул. Центральная, д. 51	9,09	0,05	183,2	182,84	0,0017	0,01	0	0	0	0,0009	Нижний Пальник
15123	BK88	ИЖС ул. Центральная, д. 48а	16,05	0,05	183,2	183,53	0,0017	0,01	0	0	0	0,0009	Нижний Пальник
15120	Уз33	ИЖС ул. Центральная, д. 53а	14	0,05	182,7	182,4	0,0017	0,01	0	0	0	0,0009	Нижний Пальник

Sys	Начало участка	Конец участка	Длина участка, м	Внутренний диаметр трубы, м	Геодезическая отметка начала участка, м	Геодезическая отметка конца участка, м	Расход воды на участке, л/с	Расход воды на участке, м3/ч	Утечка на участке, л/с	Потери напора на участке, м	Удельные линейные потери, мм/м	Скорость движения воды на участке, м/с	Поселение
15118	Уз33	ПГ - 9	14,4	0,2	182,7	182,58	6,7871	24,43	0	0,007	0,47	0,216	Нижний Пальник
15115	Уз 67	Уз 66	20,65	0,2	181,62	181,94	6,8075	24,51	0	0,01	0,48	0,2167	Нижний Пальник
15113	ВК - 91	Уз 67	21,03	0,2	181,29	181,62	6,8092	24,51	0	0,01	0,48	0,2167	Нижний Пальник
15112	Уз 73	ИЖС ул. Центральная, д. 29	8,14	0,05	180,09	180,43	0,0017	0,01	0	0	0	0,0009	Нижний Пальник
15110	Уз 71	ИЖС ул. Центральная, д. 24	19,43	0,05	180,55	180,86	0,0017	0,01	0	0	0	0,0009	Нижний Пальник
15108	Уз 70	ИЖС ул. Центральная, д. 31	8,67	0,05	180,75	180,61	0,0017	0,01	0	0	0	0,0009	Нижний Пальник
15106	Уз 75	ВК - 92	30,92	0,2	179,23	178,92	0,0187	0,07	0	0	0	0,0006	Нижний Пальник
15105	Уз 76	ИЖС ул. Центральная, д. 8	21,19	0,05	172,77	172,36	0,0017	0,01	0	0	0	0,0009	Нижний Пальник
15103	Уз 77	ИЖС ул. Центральная, д. 8	19,3	0,05	175,41	175,02	0,0017	0,01	0	0	0	0,0009	Нижний Пальник
15101	Уз 78	ИЖС ул. Центральная, д. 10	16,71	0,05	176,38	176,08	0,0017	0,01	0	0	0	0,0009	Нижний Пальник
15099	Уз 79	ИЖС ул. Центральная, д. 17	10,72	0,05	177,99	177,56	0,0017	0,01	0	0	0	0,0009	Нижний Пальник
15097	Уз 79	ИЖС ул. Центральная, д. 14	19,54	0,05	177,99	177,57	0,0017	0,01	0	0	0	0,0009	Нижний Пальник
15095	Уз 81	ИЖС ул. Центральная, д. 12	15,59	0,05	177,34	177,01	0,0017	0,01	0	0	0	0,0009	Нижний Пальник
15092	Уз 81	Уз35	20,44	0,2	177,34	176,7	0,0119	0,04	0	0	0	0,0004	Нижний Пальник
15091	Уз 79	Уз 81	21,05	0,2	177,99	177,34	0,0136	0,05	0	0	0	0,0004	Нижний Пальник
15089	ВК - 92	Уз 79	30,8	0,2	178,92	177,99	0,017	0,06	0	0	0	0,0005	Нижний Пальник
15087	Уз 78	Уз 77	39,02	0,2	176,38	175,41	0,0085	0,03	0	0	0	0,0003	Нижний Пальник
15086	Уз35	Уз 78	10,16	0,2	176,7	176,38	0,0102	0,04	0	0	0	0,0003	Нижний Пальник
15084	Уз 77	ВК - 93	10,41	0,2	175,41	175,19	0,0068	0,02	0	0	0	0,0002	Нижний Пальник
15082	ВК94	Уз 76	44,89	0,2	174,34	172,77	0,0051	0,02	0	0	0	0,0002	Нижний Пальник
15081	ПГ - 12	ИЖС ул. Центральная, д. 56	18	0,05	169	169,14	0,0017	0,01	0	0	0	0,0009	Нижний Пальник
15078	ВК94	ИЖС ул. Центральная, д. 6	22,24	0,05	174,34	173,88	0,0017	0,01	0	0	0	0,0009	Нижний Пальник
15076	ВК - 93	ВК94	38,29	0,2	175,19	174,34	0,0068	0,02	0	0	0	0,0002	Нижний Пальник
15073	Уз 76	ПГ - 12	112,93	0,2	172,77	169	0,0034	0,01	0	0	0	0,0001	Нижний Пальник
15072	ПГ - 12	ИЖС ул. Центральная, д. 1	194,66	0,2	169	167,92	0,0017	0,01	0	0	0	0	Нижний Пальник
15070	ВК36	ИЖС ул. Советская, д. 5	93,84	0,025	186,53	187,53	0,0017	0,01	0	0,003	0,03	0,0035	Нижний Пальник
15068	ВК36	ИЖС ул. Советская, д. 9	30,08	0,025	186,53	187,3	0,0017	0,01	0	0,001	0,03	0,0035	Нижний Пальник
15066	ВК36	ИЖС ул. Советская, д. 6	42,01	0,025	186,53	188,28	0,0017	0,01	0	0,001	0,03	0,0035	Нижний Пальник
15064	Уз10	ВК36	138,14	0,08	190,31	186,53	0,0051	0,02	0	0	0	0,001	Нижний Пальник
15062	ВК34	ВК35	85,14	0,08	192,05	188,85	0	0	0	0	0	0	Нижний Пальник
15060	ВК33	ИЖС ул. Совхозная, д. 7	9,78	0,025	192,69	192,65	0,0017	0,01	0	0	0,03	0,0035	Нижний Пальник
15058	ВК34	ИЖС ул. Совхозная, д. 5	8,7	0,025	192,05	191,91	0,0017	0,01	0	0	0,03	0,0035	Нижний Пальник
15056	ВК33	ВК34	27,51	0,08	192,69	192,05	0,0017	0,01	0	0	0	0,0003	Нижний Пальник
15053	Уз13	ИЖС ул. Мира, д. 3	13,9	0,025	190,28	189,96	0,0017	0,01	0	0	0,03	0,0035	Нижний Пальник
15051	Уз12	Уз13	38,65	0,15	189,92	190,28	0,0017	0,01	0	0	0	0	Нижний Пальник
15048	Уз12	Уз11	10,3	0,15	189,92	189,78	0,0017	0,01	0	0	0	0	Нижний Пальник
15047	ВК38	Уз12	14,89	0,15	190,13	189,92	0,0034	0,01	0	0	0	0,0002	Нижний Пальник
15046	ВК40	ИЖС ул. Мира, д. 5	18,62	0,025	190,72	190,33	0,0017	0,01	0	0,001	0,03	0,0035	Нижний Пальник
15044	ВК41	ИЖС ул. Мира, д. 7	17,92	0,025	190,97	190,45	0,0017	0,01	0	0	0,03	0,0035	Нижний Пальник
15042	Уз11	ИЖС ул. Мира, д. 1	12,82	0,025	189,78	189,63	0,0017	0,01	0	0	0,03	0,0035	Нижний Пальник
15041	ВК 43	ВК44	19,2	0,15	188,03	187,26	0	0	0	0	0	0	Нижний Пальник
15039	Уз11	ВК 43	68,51	0,15	189,78	188,03	0	0	0	0	0	0	Нижний Пальник
15036	ВК42	ИЖС ул. Мира, д. 9	20,09	0,025	191,09	190,53	0,0017	0,01	0	0,001	0,03	0,0035	Нижний Пальник
15034	ВК42	ИЖС ул. Мира, д. 8	13,5	0,025	191,09	191,37	0,0017	0,01	0	0	0,03	0,0035	Нижний Пальник
15032	ВК41	ВК42	32,3	0,08	190,97	191,09	0,0034	0,01	0	0	0	0,0007	Нижний Пальник
15030	ВК41	ИЖС ул. Мира, д. 6	12,9	0,025	190,97	191,24	0,0017	0,01	0	0	0,03	0,0035	Нижний Пальник
15028	ВК40	ИЖС ул. Мира, д. 4	11,63	0,025	190,72	190,93	0,0017	0,01	0	0	0,03	0,0035	Нижний Пальник
15026	ВК39	ИЖС ул. Мира, д. 2	11,87	0,025	190,44	190,67	0,0017	0,01	0	0	0,03	0,0035	Нижний Пальник
15024	ВК40	ВК41	28,26	0,08	190,72	190,97	0,0068	0,02	0	0	0	0,0014	Нижний Пальник
15022	ВК39	ВК40	30,83	0,08	190,44	190,72	0,0102	0,04	0	0	0	0,002	Нижний Пальник
15020	ВК38	ВК39	33,33	0,08	190,13	190,44	0,0119	0,04	0	0	0	0,0024	Нижний Пальник
15018	ВК28	ИЖС ул. Совхозная, д. 4	11,27	0,025	192,71	192,68	0,0017	0,01	0	0	0,03	0,0035	Нижний Пальник
15016	ВК29	ИЖС ул. Совхозная, д. 2	8,37	0,025	192,12	192,14	0,0017	0,01	0	0	0,03	0,0035	Нижний Пальник
15014	ВК31	ИЖС ул. Мира, д. 10	13,58	0,025	190,52	191,08	0,0017	0,01	0	0	0,03	0,0035	Нижний Пальник
15012	ВК31	ИЖС ул. Мира, д. 11	40,99	0,025	190,52	188,89	0,0017	0,01	0	0,001	0,03	0,0035	Нижний Пальник
15010	Уз10	ВК31	14,77	0,08	190,31	190,52	0,0034	0,01	0	0	0	0,0007	Нижний Пальник
15008	ВК29	Уз10	50,56	0,1	192,12	190,31	0,0085	0,03	0	0	0	0,0011	Нижний Пальник
15006	ВК28	ВК29	29,11	0,1	192,71	192,12	0,0102	0,04	0	0	0	0,0013	Нижний Пальник
15003	ВК 37	Заглушка	76,65	0,15	193,2	190,57			0		0		Нижний Пальник
15001	ПГ-1	ВК38	150,85	0,15	195,86	190,13	0,0153	0,06	0	0	0	0,0009	Нижний Пальник
14999	ВК32	ВК33	34,55	0,08	193,39	192,69	0,0034	0,01	0	0	0	0,0007	Нижний Пальник
14998	ВК32	ИЖС ул. Совхозная, д. 9	9,31	0,025	193,39	193,44	0,0017	0,01	0	0	0,03	0,0035	Нижний Пальник
14996	ВК28	ВК32	17	0,08	193,36	193,39	0,0051	0,02	0	0	0	0,001	Нижний Пальник
14994	ВК27	ИЖС ул. Совхозная, д. 11	22,39	0,025	194,01	193,93	0,0017	0,01	0	0,001	0,03	0,0035	Нижний Пальник
14992	ВК21	ИЖС ул. Парковая, д. 8	14,1	0,025	195,7	195,13	0,0017	0,01	0	0	0,03	0,0035	Нижний Пальник
14990	ВК22	ИЖС ул. Молодежная, д. 1	15,07	0,025	195,82	195,21	0,0017	0,01	0	0	0,03	0,0035	Нижний Пальник
14988	ВК23	ИЖС ул. Молодежная, д. 5	8,74	0,025	195,84	195,5	0,0017	0,01	0	0	0,03	0,0035	Нижний Пальник
14986	ВК24	ИЖС ул. Молодежная, д. 5	11,86	0,025	195,4	195,16	0,0017	0,01	0	0	0,03	0,0035	Нижний Пальник
14984	ВК25	ИЖС ул. Молодежная, д. 9	10,56	0,025	195,13	194,92	0,0017	0,01	0	0	0,03	0,0035	Нижний Пальник
14982	ВК26	ИЖС ул. Молодежная, д. 11	16,25	0,025	194,82	194,53	0,0017	0,01	0	0	0,03	0,0035	Нижний Пальник
14980	ВК27	ИЖС ул. Совхозная, д. 8	13,79	0,025	194,01	194,18	0,0017	0,01	0	0	0,03	0,0035	Нижний Пальник
14978	ВК28	ИЖС ул. Совхозная, д. 4	11,2	0,025	193,36	193,37	0,0017	0,01	0	0	0,03	0,0035	Нижний Пальник

Sys	Начало участка	Конец участка	Длина участка, м	Внутренний диаметр трубы, м	Геодезическая отметка начала участка, м	Геодезическая отметка конца участка, м	Расход воды на участке, л/с	Расход воды на участке, м3/ч	Утечка на участке, л/с	Потери напора на участке, м	Удельные линейные потери, мм/м	Скорость движения воды на участке, м/с	Поселение
14976	BK28	BK28	32,31	0,1	193,36	192,71	0,0119	0,04	0	0	0	0,0015	Нижний Пальник
14975	У	BK27	14,05	0,1	194,01	193,73	0,006	0,02	0	0	0	0,0008	Нижний Пальник
14973	BK27	Уз9	21,43	0,1	194,45	194,01	0,0026	0,01	0	0	0	0,0003	Нижний Пальник
14971	Уз9	BK26	34,22	0,1	194,82	194,45	0,0026	0,01	0	0	0	0,0003	Нижний Пальник
14969	BK26	BK25	27,51	0,1	195,13	194,82	0,0009	0	0	0	0	0,0001	Нижний Пальник
14967	BK25	BK25	21,75	0,1	195,37	195,13	0	0	0	0	0	0	Нижний Пальник
14965	BK24	BK25	25,92	0,1	195,4	195,37	0	0	0	0	0	0	Нижний Пальник
14963	BK23	BK24	22,11	0,1	195,84	195,4	0,0025	0,01	0	0	0	0,0003	Нижний Пальник
14961	BK22	BK23	26,23	0,1	195,82	195,84	0,0042	0,01	0	0	0	0,0005	Нижний Пальник
14959	BK21	BK22	13,74	0,05	195,7	195,82	0,0059	0,02	0	0	0,01	0,003	Нижний Пальник
14957	BK20	BK21	13,97	0,15	196,22	195,7	0,0076	0,03	0	0	0	0,0004	Нижний Пальник
14954	BK20	BK 37	75,72	0,15	196,22	193,2	0,0247	0,09	0	0	0	0,0014	Нижний Пальник
14953	Уз6	ПГ-1	17,19	0,15	197,53	195,86	0,0153	0,06	0	0	0	0,0009	Нижний Пальник
14951	BK6	BK20	118,8	0,15	199,01	196,22	0,0323	0,12	0	0	0	0,0018	Нижний Пальник
14949	BK18	ИЖС ул. Молодежная, д. 4/1	15,61	0,025	196,22	196,6	0,0017	0,01	0	0	0,03	0,0035	Нижний Пальник
14946	BK18	ИЖС ул. Молодежная, д. 2/1	44,04	0,025	196,22	196,88	0,0017	0,01	0	0,001	0,03	0,0035	Нижний Пальник
14945	BK17	BK18	42,33	0,05	195,73	196,22	0,0034	0,01	0	0	0	0,0017	Нижний Пальник
14943	BK17	ИЖС ул. Молодежная, д. 6	19,51	0,025	195,73	196,17	0,0017	0,01	0	0,001	0,03	0,0035	Нижний Пальник
14941	BK16	BK17	33,26	0,05	195,37	195,73	0,0051	0,02	0	0	0,01	0,0026	Нижний Пальник
14939	BK16	ИЖС ул. Молодежная, д. 8	15,57	0,025	195,37	195,66	0,0017	0,01	0	0	0,03	0,0035	Нижний Пальник
14937	BK11	BK16	89,35	0,05	195,75	195,37	0,0068	0,02	0	0,001	0,01	0,0035	Нижний Пальник
14935	Уз6	ИЖС ул. Молодежная, д. 2	10,92	0,025	197,53	197,09	0,0017	0,01	0	0	0,03	0,0035	Нижний Пальник
14933	Уз5	Уз6	41,58	0,05	197,06	197,53	0,017	0,06	0	0,001	0,02	0,0087	Нижний Пальник
14931	Уз5	ИЖС ул. Молодежная, д. 4	11,31	0,025	197,06	196,6	0,0017	0,01	0	0	0,03	0,0035	Нижний Пальник
14929	Уз4	Уз5	107,46	0,05	195,93	197,06	0,0187	0,07	0	0,002	0,02	0,0095	Нижний Пальник
14927	Уз4	ИЖС ул. Молодежная, д. 10	11,54	0,025	195,93	195,46	0,0017	0,01	0	0	0,03	0,0035	Нижний Пальник
14925	BK11	Уз4	15,36	0,05	195,75	195,93	0,0204	0,07	0	0	0,02	0,0104	Нижний Пальник
14923	Уз50	BK11	7,38	0,05	195,69	195,75	0,014	0,05	0	0	0,01	0,0071	Нижний Пальник
14922	Уз3	Уз50	88,35	0,05	199	195,69	0,014	0,05	0	0,001	0,01	0,0071	Нижний Пальник
14920	Уз2	BK11	76,18	0,05	198,73	195,75	0,0132	0,05	0	0,001	0,01	0,0067	Нижний Пальник
14918	BK10	Уз3	27,19	0,05	199	199	0,014	0,05	0	0	0,01	0,0071	Нижний Пальник
14916	BK15	Уз2	19,52	0,05	198,75	198,73	0,0132	0,05	0	0	0,01	0,0067	Нижний Пальник
14914	BK15	МКД, ул. Дружбы, д. 7	12,26	0,025	198,75	198,38	0,0017	0,01	0	0	0,03	0,0035	Нижний Пальник
14912	BK15	МКД, ул. Дружбы, д. 7/1	12,67	0,025	198,75	198,39	0,0017	0,01	0	0	0,03	0,0035	Нижний Пальник
14910	BK14	BK15	49,57	0,05	198,86	198,75	0,0166	0,06	0	0,001	0,02	0,0085	Нижний Пальник
14908	BK14	МКД, ул. Дружбы, д. 5	10,3	0,025	198,86	198,7	0,0017	0,01	0	0	0,03	0,0035	Нижний Пальник
14904	BK13	BK14	43,5	0,05	198,85	198,86	0,02	0,07	0	0,001	0,02	0,0102	Нижний Пальник
14902	BK13	МКД, ул. Дружбы, д. 3/1	12,89	0,025	198,85	198,66	0,0017	0,01	0	0	0,03	0,0035	Нижний Пальник
14900	BK13	МКД, ул. Дружбы, д. 3	10,9	0,025	198,85	198,68	0,0017	0,01	0	0	0,03	0,0035	Нижний Пальник
14898	BK12	BK13	41,58	0,05	198,86	198,85	0,0234	0,08	0	0,001	0,02	0,0119	Нижний Пальник
14896	BK12	МКД, ул. Дружбы, д. 1/1	11,71	0,025	198,86	198,69	0,0017	0,01	0	0	0,03	0,0035	Нижний Пальник
14894	BK12	МКД, ул. Дружбы, д. 1	11,1	0,025	198,86	198,84	0,0017	0,01	0	0	0,03	0,0035	Нижний Пальник
14892	Уз1	BK12	15,04	0,05	198,92	198,86	0,0268	0,1	0	0	0,03	0,0137	Нижний Пальник
14890	BK6	Уз1	7,39	0,15	199,01	198,92	0,0268	0,1	0	0	0	0,0015	Нижний Пальник
14888	BK10	МКД, ул. Дружбы, .д 8	13,79	0,025	199	199	0,0017	0,01	0	0	0,03	0,0035	Нижний Пальник
14886	BK9	МКД, ул. Дружбы, д. 6	12,79	0,025	199	199	0,0017	0,01	0	0	0,03	0,0035	Нижний Пальник
14884	BK8	МКД, ул. Дружбы, д. 4	11,52	0,025	199,11	199,31	0,0017	0,01	0	0	0,03	0,0035	Нижний Пальник
14882	BK7	МКД, ул. Дружбы, д. 2	10,26	0,025	199,08	199,28	0,0017	0,01	0	0	0,03	0,0035	Нижний Пальник
14880	BK9	BK10	48,94	0,05	199	199	0,0157	0,06	0	0,001	0,02	0,008	Нижний Пальник
14878	ПГ-13	Уз43	126,68	0,15	188,68	185,21	6,85	24,66	0	0,279	2,2	0,3876	Нижний Пальник
14876	BK95	ПГ-13	136,9	0,15	191,74	188,68	6,85	24,66	0	0,302	2,2	0,3876	Нижний Пальник
14873	Уз42	BK95	82,04	0,15	192,61	191,74			0		2,25		Нижний Пальник
14872	Уз41	Уз42	128	0,15	196,41	192,61			0		0,6		Нижний Пальник
14871	Уз40	Уз42	204,51	0,15	198,22	192,61			0		0,55		Нижний Пальник
14869	Уз40	Уз41	58,74	0,15	198,22	196,41			0		0,61		Нижний Пальник
14868	Уз41	BK96	44,69	0,15	196,41	197,39			0		0		Нижний Пальник
14864	ВБ-1 Нижний Пальник	ОК	4,17	0,15	203,62	203,71	3,4919	12,57	0	0,002	0,59	0,1976	Нижний Пальник
14862	BK99	ВБ-2 Нижний Пальник	18,28	0,15	204,41	204,37	4,8154	17,34	0	0,02	1,1	0,2725	Нижний Пальник
14860	BK99	ВБ-1 Нижний Пальник	29,76	0,15	204,41	203,62	3,4919	12,57	0	0,018	0,59	0,1976	Нижний Пальник
14857	Уз14	ИЖС ул. Полевая, д. 7	33,27	0,025	202,04	201,93	0,0017	0,01	0	0,001	0,03	0,0035	Нижний Пальник
14855	Уз14	Уз15	41,18	0,08	202,04	202,07	1,3707	4,93	0	0,143	3,47	0,2727	Нижний Пальник
14854	BK4	Уз14	19,28	0,08	202,12	202,04	1,3724	4,94	0	0,067	3,47	0,273	Нижний Пальник
14852	Уз8	BK4	50,39	0,08	202,22	202,12	1,3724	4,94	0	0,175	3,47	0,273	Нижний Пальник
14850	Уз8	ИЖС Полевая, д. 5	17,7	0,025	202,22	201,84	0,0017	0,01	0	0	0,03	0,0035	Нижний Пальник
14848	Уз6	Уз8	41,98	0,15	202,56	202,22	1,3741	4,95	0	0,005	0,12	0,0778	Нижний Пальник
14846	Уз6	ИЖС Полевая, д. 3	21,79	0,025	202,56	202,11	0,0017	0,01	0	0,001	0,03	0,0035	Нижний Пальник
14844	Уз7	Уз6	43,93	0,15	202,77	202,56	1,3758	4,95	0	0,005	0,12	0,0779	Нижний Пальник
14842	Уз7	ИЖС Полевая, д. 1	14,05	0,025	202,77	202,45	0,0017	0,01	0	0	0,03	0,0035	Нижний Пальник
14840	BK3	Уз7	71,33	0,15	202,07	202,77	1,3775	4,96	0	0,009	0,12	0,0779	Нижний Пальник
14838	BK8	BK9	43,19	0,05	199,11	199	0,0174	0,06	0	0,001	0,02	0,0088	Нижний Пальник
14836	BK7	BK8	43,2	0,05	199,08	199,11	0,0191	0,07	0	0,001	0,02	0,0097	Нижний Пальник
14834	BK6	BK7	13,5	0,05	199,01	199,08	0,0208	0,07	0	0	0,02	0,0106	Нижний Пальник

Sys	Начало участка	Конец участка	Длина участка, м	Внутренний диаметр трубы, м	Геодезическая отметка начала участка, м	Геодезическая отметка конца участка, м	Расход воды на участке, л/с	Расход воды на участке, м3/ч	Утечка на участке, л/с	Потери напора на участке, м	Удельные линейные потери, мм/м	Скорость движения воды на участке, м/с	Поселение
14832	БК2	БК6	75,06	0,15	200,37	199,01	0,0799	0,29	0	0	0	0,0045	Нижний Пальник
14829	БК2	БК3	52,6	0,15	200,37	202,07	1,3775	4,96	0	0,005	0,1	0,0779	Нижний Пальник
14827	ВБ-2 Нижний Пальник	ОК	2,72	0,15	204,37	204,27	4,8154	17,34	0	0,003	1,1	0,2725	Нижний Пальник
14826	БК1	БК2	31,72	0,15	200,8	200,37	1,4574	5,25	0	0,003	0,11	0,0825	Нижний Пальник
14824	БК 100	Уз45	94,86	0,15	204,41	202,55	6,8499	24,66	0	0,209	2,2	0,3876	Нижний Пальник
14823	БК1	БК99	57,12	0,15	200,8	204,41	8,3072	29,91	0	0,184	3,23	0,4701	Нижний Пальник
14821	Уз45	У	92,48	0,15	202,55	199,23	6,8499	24,66	0	0,204	2,2	0,3876	Нижний Пальник
14820	Нижний Пальник СКВ №4960	ОК	8,75	0,15	200,15	200,15	0	0	0	0	0	0	Нижний Пальник
14819	Нижний Пальник СКВ №4260	ОК	7,51	0,15	200,76	200,8	8,3072	29,91	0	0,024	3,23	0,4701	Нижний Пальник
14814	Нижний Пальник СКВ №2916	ОК	80,13	0,15	204,85	203,38	0	0	0	0	0	0	Нижний Пальник
14811	Уз 66	ИЖС ул. Центральная, д. 32	19,98	0,05	181,94	182,29	0,0017	0,01	0	0	0	0,0009	Нижний Пальник
14809	Уз 67	ИЖС ул. Центральная, д. 30	16,41	0,05	181,62	181,9	0,0017	0,01	0	0	0	0,0009	Нижний Пальник
14806	Уз 66	БК90	44,89	0,2	181,94	182,47	6,8058	24,5	0	0,021	0,48	0,2166	Нижний Пальник
14803	Уз35	ПГ-11	26,95	0,15	180,44	180,43	6,8466	24,65	0	0,059	2,2	0,3874	Нижний Пальник
14802	Уз35	ИЖС ул. Центральная, д. 22	32,56	0,05	180,44	180,12	0,0017	0,01	0	0	0	0,0009	Нижний Пальник
14800	Уз43	Уз35	165,87	0,15	185,21	180,44	6,8483	24,65	0	0,365	2,2	0,3875	Нижний Пальник
14798	Уз35	ИЖС ул. Центральная, д.15	6,9	0,05	176,7	176,58	0,0017	0,01	0	0	0	0,0009	Нижний Пальник
14795	БК - 92	ИЖС ул. Центральная, д. 19	9,17	0,05	178,92	178,73	0,0017	0,01	0	0	0	0,0009	Нижний Пальник
14790	Уз44	МКД ул. Полевая, д. 1	10,95	0,15	187,48	187,19	0,0017	0,01	0	0	0	0	Нижний Пальник
14788	Уз43	Уз44	179,01	0,15	185,21	187,48	0,0017	0,01	0	0	0	0	Нижний Пальник
14786	БК97	ВБ-3 Нижний Пальник, Полевая	50,96	0,15	202,82	203,44	0	0	0	0	0	0	Нижний Пальник
14785	БК96	Объект производственного назначения	485,38	0,075	197,39	177,91			0		0		Нижний Пальник
26522	ОК	БК1	9,77	0,15	200,8	200,8	8,3072	29,91	0	0,032	3,23	0,4701	Нижний Пальник
26524	ОК	БК1	38,74	0,15	200,15	200,8	0	0	0	0	0	0	Нижний Пальник
26665	БК 100	БК1	57,12	0,15	204,41	200,8	1,4574	5,25	0	0,006	0,11	0,0825	Нижний Пальник
26666	ОК	БК 100	4,86	0,15	204,27	204,41	4,8154	17,34	0	0,005	1,1	0,2725	Нижний Пальник
26668	ОК	БК 100	14,57	0,15	203,71	204,41	3,4919	12,57	0	0,009	0,59	0,1976	Нижний Пальник
26670	ОК	БК97	64,48	0,15	203,38	202,82	0	0	0	0	0	0	Нижний Пальник
26963	У	Уз40	38,43	0,15	202,55	198,22			0		2,25		Нижний Пальник
26965	У	У	56,97	0,15	199,23	197,78	6,8499	24,66	0	0,126	2,2	0,3876	Нижний Пальник
26966	У	БК95	199,43	0,15	194,33	191,74	6,85	24,66	0	0,44	2,2	0,3876	Нижний Пальник
26969	ВБ-3 Нижний Пальник, Полевая	У	300,17	0,15	203,44	197,78	0	0	0	0	0	0	Нижний Пальник
26970	У	БК96	20,68	0,15	202,82	197,39			0		0		Нижний Пальник
26971	У	У	114,52	0,15	197,78	194,33	6,85	24,66	0	0,252	2,2	0,3876	Нижний Пальник
26973	У	БК28	14,1	0,1	193,73	193,36	0,0187	0,07	0	0	0	0,0024	Нижний Пальник
26976	У	У	142,27	0,15	193,73	194,31	0,0247	0,09	0	0	0	0,0014	Нижний Пальник
26977	БК 37	У	44,85	0,15	194,31	193,2	0,0247	0,09	0	0	0	0,0014	Нижний Пальник
26979	У	У	21,48	0,025	194,31	194,4	0	0	0	0	0	0	Нижний Пальник
26981	У	У	61,27	0,025	194,31	192,39	0	0	0	0	0	0	Нижний Пальник
26982	У	Уз26	36,39	0,06	193,29	193,73	0,0114	0,04	0	0	0,01	0,004	Нижний Пальник
26984	У	БК82	99,15	0,075	193,29	193,62	0,0946	0,34	0	0,002	0,02	0,0214	Нижний Пальник
26987	У	У	71,83	0,05	189,86	189,01	0	0	0	0	0	0	Нижний Пальник
26989	У	У	12,65	0,025	189,01	189,04	0	0	0	0	0	0	Нижний Пальник
26991	У	У	97,53	0,025	189,01	187,38	0	0	0	0	0	0	Нижний Пальник
26992	У	Котельная, ул. Соловьиная, д. 6	4,38	0,05	190,63	190,52	0,0017	0,01	0	0	0	0,0009	Нижний Пальник
26994	У	У	46,8	0,05	190,63	189,86	0	0	0	0	0	0	Нижний Пальник
26996	БК	У	124,65	0,025	197,41	195,64	0	0	0	0	0	0	Нижний Пальник
26998	У	У	18,46	0,025	195,64	195,89	0	0	0	0	0	0	Нижний Пальник
27000	У	У	50,24	0,025	195,64	195,65	0	0	0	0	0	0	Нижний Пальник
27002	У	У	22,53	0,025	195,65	195,14	0	0	0	0	0	0	Нижний Пальник
27004	БК78	У	132,71	0,025	191,43	194,45	0	0	0	0	0	0	Нижний Пальник
14906	БК14	МКД, ул. Дружбы, д. 5/1	12,18	0,025	198,86	198,65	0,0017	0,01	0	0	0,03	0,0035	Нижний Пальник
15654	У	Лесная, 3	11,06	0,025	141,66	141,37	0,008	0,03	0	0,002	0,13	0,0163	Новый
15653	У	Лесная, 8	20,4	0,025	139,65	139,91	0,008	0,03	0	0,003	0,13	0,0163	Новый
15652	У	Лесная, 5	9,74	0,025	139,65	139,51	0,008	0,03	0	0,001	0,13	0,0163	Новый
15651	У	Лесная, 7	10,68	0,025	137,33	137,47	0,008	0,03	0	0,002	0,13	0,0163	Новый
15650	У	Лесная улица, 10	15,69	0,025	136	135,92	0,008	0,03	0	0,002	0,13	0,0163	Новый
15649	У	Лесная, 12	23,54	0,025	134,09	133,6	0,008	0,03	0	0,003	0,13	0,0163	Новый
15695	У	Логовая, 8	14,04	0,025	149,31	149,11	0,008	0,03	0	0,002	0,13	0,0163	Новый
15696	У	У	30,08	0,1	146,72	149,31	0,016	0,06	0	0	0	0,002	Новый
15701	У	Первомайская, 11А	26,86	0,025	148,9	149,97	0,008	0,03	0	0,004	0,13	0,0163	Новый
15702	У	У	90,1	0,025	143,7	149,43	0,016	0,06	0	0,026	0,26	0,0326	Новый
15704	У	Тракторная, 18	23,55	0,025	149,43	152,47	0,008	0,03	0	0,003	0,13	0,0163	Новый
15705	У	Тракторная, 20	23,36	0,025	149,43	147,12	0,008	0,03	0	0,003	0,13	0,0163	Новый
15706	У	Тракторная, 2	52,45	0,025	150,3	151,72	0,008	0,03	0	0,007	0,13	0,0163	Новый
15707	У	Тракторная, 4	17,49	0,025	150,3	150,82	0,008	0,03	0	0,002	0,13	0,0163	Новый
15729	У	Первомайская, 4	17,82	0,025	143,84	142,87	0,008	0,03	0	0,003	0,13	0,0163	Новый
15730	БК	Первомайская, 2	23,41	0,025	142,08	139,73	0,008	0,03	0	0,003	0,13	0,0163	Новый
15731	БК	У	31,77	0,1	142,08	143,38	0,44	1,58	0	0,002	0,06	0,056	Новый
15732	У	У	17,07	0,1	143,38	143,84	0,432	1,56	0	0,001	0,06	0,055	Новый
15734	У	Потребитель	16,92	0,025	143,38	144,58	0,008	0,03	0	0,002	0,13	0,0163	Новый

Sys	Начало участка	Конец участка	Длина участка, м	Внутренний диаметр трубы, м	Геодезическая отметка начала участка, м	Геодезическая отметка конца участка, м	Расход воды на участке, л/с	Расход воды на участке, м3/ч	Утечка на участке, л/с	Потери напора на участке, м	Удельные линейные потери, мм/м	Скорость движения воды на участке, м/с	Поселение
15736	ВК	У	29,27	0,1	144,84	146,65	0,144	0,52	0	0	0,01	0,0183	Новый
15738	У	Тракторная, 3	24,49	0,025	146,65	147,65	0,008	0,03	0	0,003	0,13	0,0163	Новый
15740	У	У	34,94	0,1	146,65	147,47	0,136	0,49	0	0	0,01	0,0173	Новый
15741	У	Тракторная, 5	51,99	0,025	147,47	145,2	0,008	0,03	0	0,007	0,13	0,0163	Новый
15743	У	У	29,6	0,1	147,47	149,09	0,128	0,46	0	0	0,01	0,0163	Новый
15745	У	У	39,26	0,025	149,09	149,88	0,032	0,12	0	0,022	0,52	0,0652	Новый
15747	У	У	34,7	0,025	149,88	150,57	0,024	0,09	0	0,015	0,39	0,0489	Новый
15749	У	У	35,96	0,025	150,57	150,3	0,016	0,06	0	0,01	0,26	0,0326	Новый
15750	У	Тракторная, 6	14,03	0,025	150,57	151,12	0,008	0,03	0	0,002	0,13	0,0163	Новый
15751	У	Тракторная, 8	20,45	0,025	149,88	151,06	0,008	0,03	0	0,003	0,13	0,0163	Новый
15753	У	У	21,99	0,1	149,09	148,46	0,096	0,35	0	0	0,01	0,0122	Новый
15755	У	У	27,88	0,1	148,46	146,97	0,088	0,32	0	0	0,01	0,0112	Новый
15757	У	У	34,34	0,1	146,97	144,84	0,08	0,29	0	0	0,01	0,0102	Новый
15758	У	Тракторная, 12	24,75	0,025	148,46	149,86	0,008	0,03	0	0,004	0,13	0,0163	Новый
15759	У	Тракторная, 14	25,23	0,025	146,97	148,41	0,008	0,03	0	0,004	0,13	0,0163	Новый
15760	У	Тракторная, 16	23,72	0,025	144,84	146,79	0,008	0,03	0	0,003	0,13	0,0163	Новый
15762	ВК	У	207,81	0,1	144,84	133,76	0,112	0,4	0	0,002	0,01	0,0143	Новый
15764	У	У	17,98	0,025	133,76	132,47	0,024	0,09	0	0,008	0,39	0,0489	Новый
15766	У	У	32,14	0,025	132,47	131,05	0,016	0,06	0	0,009	0,26	0,0326	Новый
15767	У	Кардонная, 6	43,52	0,025	131,05	129,94	0,008	0,03	0	0,006	0,13	0,0163	Новый
15768	У	Кардонная, 8	13,2	0,025	131,05	131,88	0,008	0,03	0	0,002	0,13	0,0163	Новый
15769	У	Кардонная, 10	14,31	0,025	132,47	133,46	0,008	0,03	0	0,002	0,13	0,0163	Новый
15771	У	У	114,71	0,1	133,76	127,55	0,088	0,32	0	0,001	0,01	0,0112	Новый
15772	У	Тракторная, 13	72,99	0,025	127,55	130,91	0,008	0,03	0	0,01	0,13	0,0163	Новый
15773	У	У	83,11	0,1	127,55	126,37	0,08	0,29	0	0	0,01	0,0102	Новый
15789	У	Тракторная, 15	99,7	0,025	126,37	130,67	0,008	0,03	0	0,014	0,13	0,0163	Новый
15791	У	У	102,41	0,1	126,37	124,27	0,072	0,26	0	0,001	0	0,0092	Новый
15792	У	У	20,8	0,1	144,84	143,7	0,072	0,26	0	0	0	0,0092	Новый
15795	У	У	123,07	0,1	143,7	134,84	0,056	0,2	0	0	0	0,0071	Новый
15796	У	Тракторная, 26	22,77	0,025	134,84	137,09	0,008	0,03	0	0,003	0,13	0,0163	Новый
15798	У	У	51,02	0,1	134,84	133,86	0,048	0,17	0	0	0	0,0061	Новый
15799	У	Тракторная, 28	21,31	0,025	133,86	135,94	0,008	0,03	0	0,003	0,13	0,0163	Новый
15801	У	У	28,35	0,1	133,86	133,43	0,04	0,14	0	0	0	0,0051	Новый
15802	У	Тракторная, 30	19,9	0,025	133,43	135,62	0,008	0,03	0	0,003	0,13	0,0163	Новый
15804	У	У	17,35	0,1	124,27	124,79	0,072	0,26	0	0	0	0,0092	Новый
15805	У	Зелёная, 5	15,69	0,025	124,79	125,37	0,008	0,03	0	0,002	0,13	0,0163	Новый
15807	У	У	19,43	0,1	124,79	125,47	0,064	0,23	0	0	0	0,0081	Новый
15808	У	Зелёная, 6	22,11	0,025	125,47	124,73	0,008	0,03	0	0,003	0,13	0,0163	Новый
15810	У	У	27,17	0,1	125,47	126,41	0,056	0,2	0	0	0	0,0071	Новый
15811	У	Зелёная, 3	11,17	0,025	126,41	126,73	0,008	0,03	0	0,002	0,13	0,0163	Новый
15812	У	Зелёная, 4	22,68	0,025	126,41	126,04	0,008	0,03	0	0,003	0,13	0,0163	Новый
15814	У	У	174,71	0,1	126,41	130,44	0,04	0,14	0	0	0	0,0051	Новый
15815	У	Тракторная, 23	14,72	0,025	130,44	128,67	0,008	0,03	0	0,002	0,13	0,0163	Новый
15817	У	У	27,59	0,1	130,44	130,12	0,032	0,12	0	0	0	0,0041	Новый
15686	У	Логовая, 13	157,46	0,025	129,74	136,4	0,008	0,03	0	0,022	0,13	0,0163	Новый
15818	У	Тракторная, 25	15,28	0,025	130,12	128,21	0,008	0,03	0	0,002	0,13	0,0163	Новый
15820	У	У	159,48	0,1	130,12	124,23	0,024	0,09	0	0	0	0,0031	Новый
15821	У	Сосновая, 1	14,76	0,025	124,23	124,57	0,008	0,03	0	0,002	0,13	0,0163	Новый
15823	У	У	49,68	0,1	124,23	121,24	0,016	0,06	0	0	0	0,002	Новый
15824	У	Потребитель	11,51	0,025	121,24	120,97	0,008	0,03	0	0,002	0,13	0,0163	Новый
15825	У	Сосновая, 5	38,43	0,025	121,24	119,66	0,008	0,03	0	0,005	0,13	0,0163	Новый
15827	У	У	70,89	0,1	133,43	133,66	0,032	0,12	0	0	0	0,0041	Новый
15828	У	Тракторная, 32	20,77	0,025	133,66	136,3	0,008	0,03	0	0,003	0,13	0,0163	Новый
15830	У	У	100,37	0,1	133,66	135,13	0,024	0,09	0	0	0	0,0031	Новый
15684	У	Первомайская, 14	18,66	0,025	146,94	145,73	0,008	0,03	0	0,003	0,13	0,0163	Новый
15683	У	Первомайская, 19	12,97	0,025	146,94	147,44	0,008	0,03	0	0,002	0,13	0,0163	Новый
15681	У	У	23,82	0,1	145,66	146,43	0,08	0,29	0	0	0,01	0,0102	Новый
15680	У	У	71,53	0,1	145,54	145,66	0,104	0,37	0	0,001	0,01	0,0132	Новый
15679	У	Первомайская, 21	12,92	0,025	145,54	146,16	0,008	0,03	0	0,002	0,13	0,0163	Новый
15678	У	У	45,98	0,1	149,39	151,64	0,032	0,12	0	0	0	0,0041	Новый
15676	У	У	33,34	0,1	147,32	149,39	0,048	0,17	0	0	0	0,0061	Новый
15674	У	У	33,02	0,1	146,43	147,32	0,064	0,23	0	0	0	0,0081	Новый
15664	У	У	40,67	0,1	146,94	145,54	0,112	0,4	0	0	0,01	0,0143	Новый
15662	У	У	45,7	0,1	148,49	146,94	0,128	0,46	0	0	0,01	0,0163	Новый
15660	ВК	У	38,09	0,1	148,92	148,49	0,136	0,49	0	0	0,01	0,0173	Новый
15658	У	Первомайская, 12	9,32	0,025	147,96	147,91	0,008	0,03	0	0,001	0,13	0,0163	Новый
15657	У	Лесная, 4	24,65	0,025	144,65	144,84	0,008	0,03	0	0,004	0,13	0,0163	Новый
15656	У	Лесная, 1	11,11	0,025	144,65	144,45	0,008	0,03	0	0,002	0,13	0,0163	Новый
15834	У	Тракторная, 36	30,81	0,025	133,92	137,75	0,008	0,03	0	0,004	0,13	0,0163	Новый
15835	У	Тракторная, 38	65,29	0,025	133,92	137,16	0,008	0,03	0	0,009	0,13	0,0163	Новый
15831	У	Тракторная, 34	30,86	0,025	135,13	139,28	0,008	0,03	0	0,004	0,13	0,0163	Новый
15833	У	У	47,48	0,1	135,13	133,92	0,016	0,06	0	0	0	0,002	Новый

Sys	Начало участка	Конец участка	Длина участка, м	Внутренний диаметр трубы, м	Геодезическая отметка начала участка, м	Геодезическая отметка конца участка, м	Расход воды на участке, л/с	Расход воды на участке, м3/ч	Утечка на участке, л/с	Потери напора на участке, м	Удельные линейные потери, мм/м	Скорость движения воды на участке, м/с	Поселение
15685	У	Первомайская, 17	12,14	0,025	148,49	149,05	0,008	0,03	0	0,002	0,13	0,0163	Новый
15688	У	Логовая, 22	11,31	0,025	128,97	129,65	0,008	0,03	0	0,002	0,13	0,0163	Новый
15689	У	У	126,4	0,1	145,66	146,72	0,024	0,09	0	0	0	0,0031	Новый
15692	У	Логовая, 10	51,17	0,025	146,72	143,6	0,008	0,03	0	0,007	0,13	0,0163	Новый
15694	У	Логовая, 7	40,89	0,025	149,31	152,17	0,008	0,03	0	0,006	0,13	0,0163	Новый
15655	У	Лесная, 6	20,65	0,025	141,66	142,15	0,008	0,03	0	0,003	0,13	0,0163	Новый
15521	У	У	32,25	0,1	151,64	152,45	0,016	0,06	0	0	0	0,002	Новый
15522	У	Первомайская, 31	40,64	0,025	152,45	154,74	0,008	0,03	0	0,006	0,13	0,0163	Новый
15523	У	Первомайская, 29	11,47	0,025	152,45	152,8	0,008	0,03	0	0,002	0,13	0,0163	Новый
15524	У	Первомайская, 27	14,47	0,025	151,64	150,93	0,008	0,03	0	0,002	0,13	0,0163	Новый
15525	У	Первомайская, 22	22,79	0,025	151,64	151,78	0,008	0,03	0	0,003	0,13	0,0163	Новый
15526	У	Первомайская, 25	19,38	0,025	149,39	148,83	0,008	0,03	0	0,003	0,13	0,0163	Новый
15527	У	Первомайская, 20	18,74	0,025	149,39	149,61	0,008	0,03	0	0,003	0,13	0,0163	Новый
15528	У	Первомайская, 23	19,64	0,025	147,32	147,88	0,008	0,03	0	0,003	0,13	0,0163	Новый
15529	У	Первомайская, 18	18,57	0,025	147,32	147,97	0,008	0,03	0	0,003	0,13	0,0163	Новый
15530	У	Потребитель	19,41	0,025	146,43	146,55	0,008	0,03	0	0,003	0,13	0,0163	Новый
15531	У	Первомайская, 16	18,71	0,025	146,43	146,08	0,008	0,03	0	0,003	0,13	0,0163	Новый
15534	Новый Каптажное сооружение	ВНБ Новый	101,3	0,1	131,85	144,63	0,704	2,53	0	0,021	0,19	0,0896	Новый
15536	ВНБ Новый	ВК	10,4	0,1	144,63	144,84	0,704	2,53	0	0,002	0,19	0,0896	Новый
15538	ВК	ВК	42,08	0,1	144,84	142,08	0,448	1,61	0	0,003	0,06	0,057	Новый
15542	У	Южная, 1	7,22	0,025	143,07	143,23	0,008	0,03	0	0,001	0,13	0,0163	Новый
15544	У	У	38,41	0,063	143,07	140,58	0,08	0,29	0	0,001	0,03	0,0257	Новый
15546	У	Южная, 3	8,12	0,025	140,58	140,97	0,008	0,03	0	0,001	0,13	0,0163	Новый
15548	У	У	21,43	0,063	140,58	139,21	0,064	0,23	0	0,001	0,03	0,0205	Новый
15550	У	Южная, 8	22,04	0,025	139,21	137,69	0,008	0,03	0	0,003	0,13	0,0163	Новый
15583	ВК	У	12,33	0,063	146,2	145,82	0,112	0,4	0	0,001	0,04	0,0359	Новый
15585	У	Первомайская, 6	34,13	0,025	145,82	144,75	0,008	0,03	0	0,005	0,13	0,0163	Новый
15586	У	У	12,29	0,063	145,82	145,22	0,104	0,37	0	0,001	0,04	0,0334	Новый
15587	У	У	49,96	0,063	145,22	143,07	0,096	0,35	0	0,002	0,04	0,0308	Новый
15589	У	Первомайская, 8	18,37	0,025	145,22	145,52	0,008	0,03	0	0,003	0,13	0,0163	Новый
15590	У	Южная, 2	20,28	0,025	143,07	142,99	0,008	0,03	0	0,003	0,13	0,0163	Новый
15591	У	Южная, 6	60,14	0,025	140,58	135,69	0,008	0,03	0	0,009	0,13	0,0163	Новый
15593	У	У	23,71	0,063	139,21	136,89	0,056	0,2	0	0,001	0,02	0,018	Новый
15594	У	Южная, 5	9,25	0,025	136,89	137,53	0,008	0,03	0	0,001	0,13	0,0163	Новый
15596	У	У	72,82	0,063	136,89	131,55	0,048	0,17	0	0,002	0,02	0,0154	Новый
15597	У	Южная, 9	9,07	0,025	131,55	132,29	0,008	0,03	0	0,001	0,13	0,0163	Новый
15599	У	У	28,47	0,063	131,55	130,1	0,04	0,14	0	0,001	0,02	0,0128	Новый
15600	У	Южная, 11	11,27	0,025	130,1	130,82	0,008	0,03	0	0,002	0,13	0,0163	Новый
15601	У	Южная, 10	12,79	0,025	130,1	129,34	0,008	0,03	0	0,002	0,13	0,0163	Новый
15603	У	У	43,94	0,063	130,1	128,97	0,024	0,09	0	0	0,01	0,0077	Новый
15604	У	Южная, 12	21,11	0,025	128,97	127,36	0,008	0,03	0	0,003	0,13	0,0163	Новый
15605	У	Потребитель	36,74	0,025	128,97	126,92	0,008	0,03	0	0,005	0,13	0,0163	Новый
15607	ВК	У	53,6	0,1	146,2	147,65	0,304	1,09	0	0,002	0,03	0,0387	Новый
15609	У	У	66,88	0,1	147,65	148,9	0,296	1,07	0	0,002	0,02	0,0377	Новый
15610	У	Первомайская, 10	24,48	0,025	147,65	146,49	0,008	0,03	0	0,003	0,13	0,0163	Новый
15611	У	ВК	29,05	0,1	145,84	146,2	0,416	1,5	0	0,002	0,05	0,053	Новый
15613	У	У	67,67	0,1	143,84	145,84	0,424	1,53	0	0,004	0,06	0,054	Новый
15614	У	Первомайская, 7	13,35	0,025	145,84	146,34	0,008	0,03	0	0,002	0,13	0,0163	Новый
15616	У	ВК	105,82	0,1	148,9	148,92	0,288	1,04	0	0,003	0,02	0,0367	Новый
15618	ВК	У	23,54	0,1	148,92	147,96	0,152	0,55	0	0	0,01	0,0194	Новый
15620	У	У	46,75	0,1	147,96	144,65	0,144	0,52	0	0	0,01	0,0183	Новый
15622	У	У	47,48	0,1	144,65	141,66	0,128	0,46	0	0	0,01	0,0163	Новый
15624	У	У	42,62	0,1	141,66	139,65	0,112	0,4	0	0	0,01	0,0143	Новый
15626	У	У	40,65	0,1	139,65	137,33	0,096	0,35	0	0	0,01	0,0122	Новый
15628	У	У	22,27	0,1	137,33	136	0,088	0,32	0	0	0,01	0,0112	Новый
15630	У	У	45,92	0,1	136	134,09	0,08	0,29	0	0	0,01	0,0102	Новый
15632	У	У	62,47	0,1	134,09	130,47	0,064	0,23	0	0	0	0,0081	Новый
15634	У	У	52,36	0,1	130,47	130	0,032	0,12	0	0	0	0,0041	Новый
15636	У	У	30,84	0,1	130	129,74	0,024	0,09	0	0	0	0,0031	Новый
15637	У	Логовая, 25	25,53	0,025	130,47	129,02	0,008	0,03	0	0,004	0,13	0,0163	Новый
15639	У	У	22,48	0,025	130,47	130,28	0,024	0,09	0	0,01	0,39	0,0489	Новый
15641	У	У	21,27	0,025	130,28	130,15	0,016	0,06	0	0,006	0,26	0,0326	Новый
15642	У	Логовая, 20	29,71	0,025	130,15	130,51	0,008	0,03	0	0,004	0,13	0,0163	Новый
15643	У	Логовая, 27	19,67	0,025	130,15	128,98	0,008	0,03	0	0,003	0,13	0,0163	Новый
15644	У	Логовая, 18	8,36	0,025	130,28	130,76	0,008	0,03	0	0,001	0,13	0,0163	Новый
15645	У	Логовая, 12	8,46	0,025	129,74	130,29	0,008	0,03	0	0,001	0,13	0,0163	Новый
15646	У	Логовая, 19	16,96	0,025	129,74	128,74	0,008	0,03	0	0,002	0,13	0,0163	Новый
15647	У	Логовая, 21	51,04	0,025	130	126,75	0,008	0,03	0	0,007	0,13	0,0163	Новый
15648	У	Лесная, 9	8,75	0,025	134,09	134,24	0,008	0,03	0	0,001	0,13	0,0163	Новый
15848	У	Многоквартирный жилой дом	12,03	0,1	126,95	126,61	0,0067	0,02	0	0	0	0,0009	Няшино
15845	Няшино Водовод из п. Ферма	ВК1	1127,59	0,25	131,13	126	0,0551	0,2	0	0	0	0,0011	Няшино
15844	ВК1	У	133,97	0,1	126	126,95	0,0206	0,07	0	0	0	0,0026	Няшино

Sys	Начало участка	Конец участка	Длина участка, м	Внутренний диаметр трубы, м	Геодезическая отметка начала участка, м	Геодезическая отметка конца участка, м	Расход воды на участке, л/с	Расход воды на участке, м3/ч	Утечка на участке, л/с	Потери напора на участке, м	Удельные линейные потери, мм/м	Скорость движения воды на участке, м/с	Поселение
15843	БК1	Многokвартирный жилой дом	19,23	0,1	126	125,88	0,023	0,08	0	0	0	0,0029	Няшино
15841	БК1	Многokвартирный жилой дом	19,47	0,1	126	126	0,0114	0,04	0	0	0	0,0015	Няшино
15838	У	Многokвартирный жилой дом	75,81	0,1	126,95	127,84	0,0139	0,05	0	0	0	0,0018	Няшино
15853	Октябрьский СКВ №5782	БК 1	14,96	0,15	225,04	225,06	0,0014	0,01	0	0	0	0	Октябрьский
15881	БК12	МКД ул. Железнодорожная, д. 2	129,84	0,09	219,71	217,34			0		0		Октябрьский
15879	БК 8	БК 9	110,33	0,09	220,81	219,88	0	0	0	0	0	0	Октябрьский
15877	БК 7	БК 8	120,69	0,09	222,01	220,81	0	0	0	0	0	0	Октябрьский
15875	БК 10	У	112,5	0,09	221	220,23	0	0	0	0	0	0	Октябрьский
15873	БК 10	БК 11	69,1	0,09	221	221,57	0	0	0	0	0	0	Октябрьский
15872	БК 7	БК 10	110,21	0,09	222,01	221	0	0	0	0	0	0	Октябрьский
15869	БК 7	Больница	24,96	0,09	222,01	221,85	0,0014	0,01	0	0	0	0,0002	Октябрьский
15867	БК 6	БК 7	127,79	0,09	222,37	222,01	0,0014	0,01	0	0	0	0,0002	Октябрьский
15865	БК 5	БК 6	85,21	0,09	223,66	222,37	0,0014	0,01	0	0	0	0,0002	Октябрьский
15862	БК 3	БК 5	53,71	0,09	224,36	223,66	0,0014	0,01	0	0	0	0,0002	Октябрьский
15861	БК 3	БК 4	98,19	0,09	224,36	222	0	0	0	0	0	0	Октябрьский
15859	БК 2	БК 3	224,11	0,15	224,85	224,36	0,0014	0,01	0	0	0	0	Октябрьский
15857	ВБ Октябрьский	БК 2	11,38	0,15	224,17	224,85	0,0014	0,01	0	0	0	0	Октябрьский
15855	БК 1	ВБ Октябрьский	24,42	0,15	225,06	224,17	0,0014	0,01	0	0	0	0	Октябрьский
26956	У	БК12	76,78	0,09	221	219,71			0		0		Октябрьский
16917	БК 69	БК 70	77,38	0,1	153,17	153,14	0	0	0	0	0	0	Платошино
16915	БК 69	МКД ул. Владимирова, д. 19	35,18	0,025	153,17	152,82	0,15	0,54	0	0,628	17,84	0,3056	Платошино
16913	БК 69	МКД ул. Владимирова, д. 13	21,71	0,025	153,17	153,32	0,15	0,54	0	0,387	17,84	0,3056	Платошино
16805	БК 41	БК 42	38,49	0,057	156,82	156,04	0,0333	0,12	0	0,001	0,02	0,0131	Платошино
16807	БК 42	БК 43	32,21	0,057	156,04	155,8	0,025	0,09	0	0	0,01	0,0098	Платошино
16809	БК 43	БК 44	31,61	0,057	155,8	155,8	0,0167	0,06	0	0	0,01	0,0065	Платошино
16811	БК 44	БК 45	72,61	0,057	155,8	155,9	0,0083	0,03	0	0	0	0,0033	Платошино
16813	БК 45	ИЖС ул. Уральская, д. 5	28,12	0,025	155,9	155,47	0,0083	0,03	0	0,004	0,13	0,017	Платошино
16815	БК 44	ИЖС ул. Уральская, д. 11	27,77	0,025	155,8	155,26	0,0083	0,03	0	0,004	0,13	0,017	Платошино
16817	БК 41	МКД ул. Уральская, д. 17	18,58	0,025	156,82	156,59	0,0167	0,06	0	0,005	0,27	0,034	Платошино
16819	БК 41	МКД ул. Уральская, д. 6	21,82	0,025	156,82	156,93	0,0083	0,03	0	0,003	0,13	0,017	Платошино
16821	БК 40	БК 46	144,24	0,063	156,58	155	0	0	0	0	0	0	Платошино
16823	БК 43	ИЖС ул. Уральская, д. 13	28,31	0,025	155,8	155,25	0,0083	0,03	0	0,004	0,13	0,017	Платошино
16825	БК 42	ИЖС ул. Уральская, д. 15	25,23	0,025	156,04	155,87	0,0083	0,03	0	0,003	0,13	0,017	Платошино
16827	БК 46	БК 48	215,84	0,063	155	155,55	0	0	0	0	0	0	Платошино
16830	БК 51	БК 52	23,09	0,1	155	155,23	0,5083	1,83	0	0,003	0,15	0,0647	Платошино
16832	БК 52	МКД ул. Владимирова, д. 26	23,11	0,057	155,23	155,17	0,0083	0,03	0	0	0	0,0033	Платошино
16833	БК 53	БК 51	41,63	0,1	154,59	155	0,5083	1,83	0	0,006	0,15	0,0647	Платошино
16834	БК 96	Уз 3	325,91	0,1	153,08	152,98	6,215	22,37	0	6,781	20,81	0,7913	Платошино
16835	БК 53	БК 97	66,28	0,1	154,59	155,05	1	3,6	0	0,037	0,56	0,1273	Платошино
16837	Уз 3	БК 98	268,92	0,1	152,98	154,63	6,2067	22,34	0	5,58	20,75	0,7903	Платошино
16838	БК 98	БК 32	16,35	0,1	154,63	154,81	0,1333	0,48	0	0	0,01	0,017	Платошино
16840	БК 98	БК 58	164,37	0,1	154,63	155	6,0733	21,86	0	3,266	19,87	0,7733	Платошино
16842	Платошино СКВ №4548	ОК	11,65	0,1	165,93	165,89	0	0	0	0	0	0	Платошино
16843	Станция Бактериальной очистки воды	БК 96	1371,64	0,1	182,59	153,08	6,215	22,37	0	28,539	20,81	0,7913	Платошино
16846	БК 96	У	18,71	0,1	153,08	156,31	0	0	0	0	0	0	Платошино
16848	Платошино СКВ №2070	ОК	20,3	0,1	174,54	175,34	0	0	0	0	0	0	Платошино
16851	Платошино СКВ №4549	ОК	11,04	0,1	172,91	172,38	0	0	0	0	0	0	Платошино
16854	Платошино СКВ №3160	ОК	11,08	0,1	175,55	175,37	0	0	0	0	0	0	Платошино
16855	Уз 6	Уз 7	36,75	0,1	170,25	168,23	0	0	0	0	0	0	Платошино
16857	Уз 5	Уз 6	424,12	0,1	178,71	170,25	0	0	0	0	0	0	Платошино
16860	Платошино СКВ № 4590	Уз 4	39,11	0,1	181,68	181,22	6,215	22,37	0	0,814	20,81	0,7913	Платошино
16861	Уз 4	Уз 5	146,42	0,1	181,22	178,71	0	0	0	0	0	0	Платошино
16863	Уз 4	Станция Бактериальной очистки воды	55,26	0,1	181,22	182,59	6,215	22,37	0	1,15	20,81	0,7913	Платошино
16865	БК 70	Заглушка	38,04	0,1	153,14	152,43	0	0	0	0	0	0	Платошино
16866	БК 61	БК 63	90,36	0,1	154,36	154,25	1,9833	7,14	0	0,195	2,15	0,2525	Платошино
16911	БК 67	БК 69	41,17	0,1	154	153,17	0,3333	1,2	0	0,001	0,03	0,0424	Платошино
16909	БК 68	МКД ул. Владимирова, д. 17а	14,39	0,025	154,07	153,89	0,0083	0,03	0	0,002	0,13	0,017	Платошино
16907	БК 68	МКД ул. Владимирова, д. 17	14,33	0,025	154,07	154,23	0,4333	1,56	0	2,082	145,28	0,8828	Платошино
16905	БК 67	БК 68	15,73	0,1	154	154,07	0,4417	1,59	0	0,001	0,06	0,0562	Платошино
16903	БК 65	БК 67	62,22	0,1	154,63	154	0,775	2,79	0	0,021	0,34	0,0987	Платошино
16901	БК 66	СБО ул. Владимирова, д. 16	15,85	0,025	154,96	154,72	0,0083	0,03	0	0,002	0,13	0,017	Платошино
16891	БК 60	Образование ул. Владимирова, д. 27	31,63	0,057	154,44	154,38	0,0083	0,03	0	0	0	0,0033	Платошино
16899	БК 65	БК 66	42,5	0,1	154,63	154,96	0,0083	0,03	0	0	0	0,0011	Платошино
16897	БК 79	МКД ул. Владимирова, д. 14	12,91	0,1	153,76	153,63	0,02	0,07	0	0	0	0,0025	Платошино
16895	БК 61	БК 65	45,11	0,1	154,36	154,63	2,0567	7,4	0	0,104	2,31	0,2619	Платошино
16893	БК 60	БК 61	100,51	0,1	154,44	154,36	4,04	14,54	0	0,887	8,83	0,5144	Платошино
16919	БК 69	МКД ул. Владимирова, д. 21	31,99	0,025	153,17	153,36	0,0333	0,12	0	0,017	0,54	0,0679	Платошино
16921	БК 65	БК 72	35,78	0,1	154,63	155,37	1,2733	4,58	0	0,032	0,9	0,1621	Платошино
16923	БК 72	БК 73	27,59	0,1	155,37	155,61	0,3667	1,32	0	0,001	0,04	0,0467	Платошино

Sys	Начало участка	Конец участка	Длина участка, м	Внутренний диаметр трубы, м	Геодезическая отметка начала участка, м	Геодезическая отметка конца участка, м	Расход воды на участке, л/с	Расход воды на участке, м3/ч	Утечка на участке, л/с	Потери напора на участке, м	Удельные линейные потери, мм/м	Скорость движения воды на участке, м/с	Поселение
16925	БК 73	МКД ул. Владимирова, д. 15	10,96	0,025	155,61	155,15	0,1833	0,66	0	0,29	26,47	0,3735	Платошино
16927	БК 73	МКД ул. Владимирова, д. 7	22,66	0,025	155,61	155,7	0,1833	0,66	0	0,6	26,47	0,3735	Платошино
16929	БК 72	БК 74	44,7	0,1	155,37	155,31	0,9067	3,26	0	0,021	0,46	0,1154	Платошино
16931	БК 74	БК 75	26,67	0,1	155,31	154,79	0,3233	1,16	0	0,001	0,03	0,0412	Платошино
16933	БК 75	БК 76	3,96	0,1	154,79	154,77	0,1	0,36	0	0	0,01	0,0127	Платошино
16935	БК 76	МКД ул. Владимирова, д. 8	6,81	0,025	154,77	154,76	0,1	0,36	0	0,022	3,17	0,2037	Платошино
16937	БК 75	БК 77	24,03	0,1	154,79	154,3	0,2233	0,8	0	0	0,01	0,0284	Платошино
16939	БК 77	МКД ул. Владимирова, д. 10	56,73	0,1	154,3	154,63	0,1833	0,66	0	0,001	0,01	0,0233	Платошино
16941	БК 77	БК 78	22,39	0,1	154,3	153,92	0,04	0,14	0	0	0	0,0051	Платошино
16943	БК 78	БК 79	14,73	0,1	153,92	153,76	0,02	0,07	0	0	0	0,0025	Платошино
16945	БК 78	МКД ул. Владимирова, д. 12	23,46	0,1	153,92	154	0,02	0,07	0	0	0	0,0025	Платошино
16947	БК 74	БК 80	32,49	0,1	155,31	154,83	0,5833	2,1	0	0,006	0,2	0,0743	Платошино
26838	У	БК	140,01	0,1	156,31	154,47	0	0	0	0	0	0	Платошино
26835	У	БК 71	206,48	0,1	156,31	152,12	0	0	0	0	0	0	Платошино
26832	У		38,58	0,025	145,72	145,83	0	0	0	0	0	0	Платошино
26829	У	Уз 2	19,02	0,05	145,72	145,55	0,2667	0,96	0	0,034	1,77	0,1358	Платошино
26828	У		27,4	0,05	147,16	148,09	0	0	0	0	0	0	Платошино
26825	У	БК 8	99,14	0,05	148,01	147,97			0		0,04		Платошино
26824	У		92,25	0,025	147,16	145,84	0	0	0	0	0	0	Платошино
26821	У	У	79,49	0,05	147,16	145,72	0,2667	0,96	0	0,141	1,77	0,1358	Платошино
26820	У		47,89	0,025	147,56	147,42	0	0	0	0	0	0	Платошино
26817	У	ИЖС ул. Школьная, д. 32	37,79	0,025	147,56	147,49	0,0083	0,03	0	0,005	0,13	0,017	Платошино
26816	Заглушка		27,9	0,025	147,43	147,43			0		0		Платошино
26814	БК 3		99,15	0,025	147,97	147,82	0	0	0	0	0	0	Платошино
26812	БК 95	БК 19	30,59	0,025	144,86	145,24	0,0833	0,3	0	0,063	2,07	0,1698	Платошино
26811	БК 1	БК 95	49,64	0,025	144,86	144,91	0,0833	0,3	0	0,103	2,07	0,1698	Платошино
16949	БК 80	МКД ул. Владимирова, д. 6	22,29	0,025	154,83	154,95	0,1	0,36	0	0,071	3,17	0,2037	Платошино
16951	БК 80	МКД ул. Владимирова, д. 9	44,7	0,025	154,83	155,53	0,1833	0,66	0	1,183	26,47	0,3735	Платошино
16953	БК 80	МКД ул. Владимирова, д. 5	20,52	0,025	154,83	154,51	0,0333	0,12	0	0,011	0,54	0,0679	Платошино
16955	БК 80	БК 81	47,13	0,1	154,83	153,95	0,2667	0,96	0	0,001	0,02	0,034	Платошино
16957	БК 81	БК 82	23,6	0,025	153,95	153,71	0,1	0,36	0	0,075	3,17	0,2037	Платошино
16959	БК 82	МКД ул. Владимирова, д. 4	10,92	0,025	153,71	153,67	0,1	0,36	0	0,035	3,17	0,2037	Платошино
16961	БК 81	БК 83	8,15	0,1	153,95	153,98	0,1667	0,6	0	0	0,01	0,0212	Платошино
16963	БК 83	МКД ул. Владимирова, д. 3	20,26	0,025	153,98	153,88	0,0333	0,12	0	0,011	0,54	0,0679	Платошино
16965	БК 83	БК 84	4,88	0,1	153,98	153,99	0,1333	0,48	0	0	0,01	0,017	Платошино
16967	БК 84	МКД ул. Владимирова, д. 1	14,01	0,025	153,99	153,67	0,0333	0,12	0	0,008	0,54	0,0679	Платошино
16969	БК 84	МКД ул. Владимирова, д. 2	25,19	0,025	153,99	153,77	0,1	0,36	0	0,08	3,17	0,2037	Платошино
16971	БК 17	ОСН ул. Школьная, д. 42	18,7	0,025	149,41	149,87	0,0028	0,01	0	0,001	0,04	0,0057	Платошино
16972	БК 17	ОСН ул. Школьная, д. 42	18,7	0,025	149,41	149,87	0,0028	0,01	0	0,001	0,04	0,0057	Платошино
16973	БК 17	ОСН ул. Школьная, д. 42	18,7	0,025	149,41	149,87	0,0028	0,01	0	0,001	0,04	0,0057	Платошино
16975	БК 17	ДРУ ул. Школьная, д. 44	48,65	0,025	149,41	150	0,0083	0,03	0	0,007	0,13	0,017	Платошино
16977	БК 17	Администрация ул. Школьная, д. 40	23,19	0,025	149,41	148,72	0,0083	0,03	0	0,003	0,13	0,017	Платошино
16979	БК 17	БК 18	83,39	0,025	149,41	147,42	0,025	0,09	0	0,034	0,4	0,0509	Платошино
16981	БК 18	ИЖС ул. Школьная, д. 38	61,62	0,025	147,42	147,69	0,0083	0,03	0	0,008	0,13	0,017	Платошино
16983	БК 18	ИЖС ул. Школьная, д. 36	87,32	0,025	147,42	147,2	0,0083	0,03	0	0,012	0,13	0,017	Платошино
17157	БК 47	БК 103	176,46	0,063	156,16	156	0	0	0	0	0	0	Платошино
17155	БК 48	БК 102	166,15	0,063	155,55	153	0	0	0	0	0	0	Платошино
17153	БК 94	ИЖС ул. Сибирский тракт, д. 29	18,11	0,032	143,79	143,45	0,0083	0,03	0	0,001	0,05	0,0104	Платошино
17150	БК 93	БК 94	87,8	0,032	143,95	143,79	0,0083	0,03	0	0,004	0,05	0,0104	Платошино
17149	БК 93	ИЖС ул. Сибирский тракт, д. 32	32,97	0,032	143,95	143,29	0,0083	0,03	0	0,002	0,05	0,0104	Платошино
17147	БК 90	БК 93	214,51	0,032	142,56	143,95	0,0167	0,06	0	0,021	0,1	0,0207	Платошино
17145	БК 91	ИЖС ул. Сибирский тракт, д. 48	13	0,032	143,28	143,11	0,0083	0,03	0	0,001	0,05	0,0104	Платошино
17143	БК 91	ИЖС ул. Сибирский тракт, д. 46	13,39	0,032	143,28	143,27	0,0083	0,03	0	0,001	0,05	0,0104	Платошино
17141	БК 92	ИЖС ул. Сибирский тракт, д. 44	12,95	0,032	143,6	143,11	0,0083	0,03	0	0,001	0,05	0,0104	Платошино
17139	БК 92	ИЖС ул. Сибирский тракт, д. 42	13,15	0,032	143,6	143,29	0,0083	0,03	0	0,001	0,05	0,0104	Платошино
17137	Уз 2	БК 95	65,95	0,05	145,55	144,86			0		0		Платошино
17134	Уз 2	БК 1	36,86	0,05	145,55	144,91	0,2667	0,96	0	0,065	1,77	0,1358	Платошино
17133	БК 2	У	84,43	0,05	148,4	147,16	0,2667	0,96	0	0,149	1,77	0,1358	Платошино
17132	БК 91	БК 92	45,55	0,05	143,28	143,6	0,0167	0,06	0	0,001	0,02	0,0085	Платошино
17130	БК 89	БК 91	50,3	0,05	142,95	143,28	0,0333	0,12	0	0,002	0,03	0,017	Платошино
17127	БК 90	Платошино Поверхностный водозабор	72,69	0,05	142,56	0	0	0	0	0	0	0	Платошино
17126	БК 89	БК 90	19,85	0,05	142,95	142,56	0,0167	0,06	0	0	0,02	0,0085	Платошино
17124	Уз 9	БК 89	197,6	0,05	143,79	142,95	0,05	0,18	0	0,01	0,05	0,0255	Платошино
17122	БК 19	ИЖС ул. Школьная, д. 17	20,43	0,025	145,24	145,6	0,0083	0,03	0	0,003	0,13	0,017	Платошино
17120	БК 20	ИЖС ул. Школьная, д. 19	11,39	0,025	145,75	145,97	0,0083	0,03	0	0,002	0,13	0,017	Платошино
17118	БК 23	ИЖС ул. Школьная, д. 23	14,79	0,025	146,09	146,35	0,0083	0,03	0	0,002	0,13	0,017	Платошино
17116	БК 31	Заглушка	38,36	0,025	147,43	147,43	0	0	0	0	0	0	Платошино
17114	БК 25	ИЖС ул. Школьная, д. 8	10,89	0,025	146,96	146,96	0,0083	0,03	0	0,001	0,13	0,017	Платошино
17113	БК 26	ИЖС ул. Школьная, д. 10	13,45	0,025	146,72	146,58	0,0083	0,03	0	0,002	0,13	0,017	Платошино
17112	БК 27	ИЖС ул. Школьная, д. 12	13,59	0,025	146,42	146,28	0,0083	0,03	0	0,002	0,13	0,017	Платошино

Sys	Начало участка	Конец участка	Длина участка, м	Внутренний диаметр трубы, м	Геодезическая отметка начала участка, м	Геодезическая отметка конца участка, м	Расход воды на участке, л/с	Расход воды на участке, м3/ч	Утечка на участке, л/с	Потери напора на участке, м	Удельные линейные потери, мм/м	Скорость движения воды на участке, м/с	Поселение
17110	БК 28	ИЖС ул. Школьная, д. 14	10,56	0,025	146,43	146,32	0,0083	0,03	0	0,001	0,13	0,017	Платошино
17108	БК 30	ИЖС ул. Школьная, д. 16	8,35	0,025	147,03	146,96	0,0083	0,03	0	0,001	0,13	0,017	Платошино
17106	БК 31	ИЖС ул. Школьная, д. 18	11,61	0,025	147,43	147,3	0,0083	0,03	0	0,002	0,13	0,017	Платошино
17104	БК 30	БК 31	26,23	0,025	147,03	147,43	0,0083	0,03	0	0,004	0,13	0,017	Платошино
17102	БК 29	БК 30	18,54	0,025	146,66	147,03	0,0167	0,06	0	0,005	0,27	0,034	Платошино
17100	БК 28	БК 29	19,2	0,025	146,43	146,66	0,0167	0,06	0	0,005	0,27	0,034	Платошино
17098	БК 27	БК 28	28,14	0,025	146,42	146,43	0,025	0,09	0	0,011	0,4	0,0509	Платошино
17096	БК 26	БК 27	31,75	0,025	146,72	146,42	0,0333	0,12	0	0,017	0,54	0,0679	Платошино
17094	БК 25	БК 26	30,22	0,025	146,96	146,72	0,0417	0,15	0	0,02	0,67	0,0849	Платошино
17092	БК 24	БК 25	46,25	0,025	146,39	146,96	0,05	0,18	0	0,037	0,81	0,1019	Платошино
17090	БК 23	БК 24	109,31	0,025	146,09	146,39	0,0583	0,21	0	0,103	0,94	0,1188	Платошино
17088	БК 20	БК 23	23,5	0,025	145,75	146,09	0,0667	0,24	0	0,025	1,08	0,1358	Платошино
17086	БК 19	БК 20	33,09	0,025	145,24	145,75	0,075	0,27	0	0,054	1,62	0,1528	Платошино
17084	Уз 9	БК 95	65,47	0,025	143,79	145,24			0		2,07		Платошино
17081	БК 1	Уз 9	49,25	0,05	144,91	143,79	0,05	0,18	0	0,002	0,05	0,0255	Платошино
17080	Уз 11	ИЖС ул. Пионерская, д. 14	18,64	0,025	147,77	148,1	0,0083	0,03	0	0,003	0,13	0,017	Платошино
17078	Уз 10	ИЖС ул. Пионерская, д. 10	15,52	0,025	149,15	149,34	0,0083	0,03	0	0,002	0,13	0,017	Платошино
16985	БК 18	У	24,79	0,025	147,42	147,56	0,0083	0,03	0	0,003	0,13	0,017	Платошино
16988	БК 86	БК 85	32,8	0,063	149,4	148,88	0,9667	3,48	0	0,209	6,36	0,3101	Платошино
16990	БК 6	БК 5	39,83	0,05	149,43	149,6	0,55	1,98	0	0,294	7,37	0,2801	Платошино
16992	БК 7	БК 6	54,92	0,05	148,59	149,43	0,6583	2,37	0	0,578	10,52	0,3353	Платошино
16994	Уз 1	ИЖС ул. Пионерская, д. 3	18,19	0,025	148,01	148,05	0,0083	0,03	0	0,002	0,13	0,017	Платошино
16996	БК 6	МКД ул. Пионерская, д. 5	10,34	0,025	149,43	149,08	0,1	0,36	0	0,033	3,17	0,2037	Платошино
16999	БК 8	БК 9	14,07	0,05	147,97	147,98			0		0,02		Платошино
17001	БК 9	БК 10	30,17	0,05	147,98	148,81			0		0,01		Платошино
17003	БК 8	БК 11	11,51	0,05	147,97	147,65			0		0,03		Платошино
17005	БК 11	БК 12	33,9	0,05	147,65	148,02			0		0,02		Платошино
17007	БК 12	БК 13	46,8	0,05	148,02	149,13			0		0,01		Платошино
17009	БК 13	МКД ул. Школьная, д. 57	14,11	0,025	149,13	149,12			0		0,13		Платошино
17011	БК 12	МКД ул. Школьная, д. 59	21,93	0,025	148,02	148,1			0		0,13		Платошино
17013	БК 11	ИЖС ул. Школьная, д. 61а	13,31	0,025	147,65	148,38			0		0,13		Платошино
17015	БК 9	ИЖС ул. Школьная, д. 63а	12,83	0,025	147,98	148,42			0		0,13		Платошино
17017	БК 10	ИЖС ул. Школьная, д. 65	21,92	0,025	148,81	149,73			0		0,13		Платошино
17019	БК 7	Уз 12	14,33	0,025	148,59	148,94			0		0,13		Платошино
17021	Уз 12	ИЖС ул. Пионерская, д. 6а	12,78	0,025	148,94	148,68			0		0,13		Платошино
17023	БК 14	БК 15	37,18	0,1	149,49	149,72	0,2917	1,05	0	0,001	0,02	0,0371	Платошино
17025	БК 15	МКД ул. Школьная, д. 53	10,25	0,025	149,72	149,92	0,2333	0,84	0	0,437	42,6	0,4753	Платошино
17027	БК 15	БК 16	28,83	0,1	149,72	149,72	0,0583	0,21	0	0	0	0,0074	Платошино
17029	БК 16	МКД ул. Школьная, д. 55	31,97	0,025	149,72	150	0,0083	0,03	0	0,004	0,13	0,017	Платошино
17030	БК 16	БК 17	26,92	0,1	149,72	149,41	0,05	0,18	0	0	0	0,0064	Платошино
17033	БК 6	ИЖС ул. Пионерская, д. 8	13,74	0,025	149,43	149,42	0,0083	0,03	0	0,002	0,13	0,017	Платошино
17035	Уз 1	БК 7	29,5	0,05	148,01	148,59	0,6583	2,37	0	0,31	10,52	0,3353	Платошино
17036	Уз 1	У	70,38	0,05	148,01	147,16	0	0	0	0	0	0	Платошино
17039	Уз 8	Уз 1	42,95	0,063	149,25	148,01	0,6667	2,4	0	0,131	3,05	0,2139	Платошино
17040	Уз 8	БК 14	68,51	0,063	149,25	149,49	0,2917	1,05	0	0,019	0,28	0,0936	Платошино
17041	БК 85	Уз 8	202,75	0,063	148,88	149,25	0,9583	3,45	0	1,268	6,26	0,3074	Платошино
17043	БК 85	ИЖС ул. Школьная, д. 61	15,06	0,025	148,88	148,56	0,0083	0,03	0	0,002	0,13	0,017	Платошино
17045	БК 86	ИЖС ул. Школьная, д. 63	20,87	0,025	149,4	148,92	0,0083	0,03	0	0,003	0,13	0,017	Платошино
26532	ОК	Уз 6	94,21	0,1	175,37	170,25	0	0	0	0	0	0	Платошино
26530	ОК	Уз 7	82,54	0,1	172,38	168,23	0	0	0	0	0	0	Платошино
26528	ОК	Уз 5	160,18	0,1	175,34	178,71	0	0	0	0	0	0	Платошино
26526	ОК	Уз 7	292,08	0,1	165,89	168,23	0	0	0	0	0	0	Платошино
17046	БК 87	БК 86	434,34	0,063	152,24	149,4	0,975	3,51	0	2,811	6,47	0,3128	Платошино
17049	БК 88	БК 87	73,96	0,063	153,53	152,24	0,975	3,51	0	0,479	6,47	0,3128	Платошино
17050	БК 64	БК 88	78,56	0,063	153,83	153,53	0,975	3,51	0	0,509	6,47	0,3128	Платошино
17052	БК 24	ИЖС ул. Школьная, д. 6	9,79	0,025	146,39	146,33	0,0083	0,03	0	0,001	0,13	0,017	Платошино
17057	БК 1	МКД ул. Пионерская, д. 17	14,79	0,025	144,91	144,85	0,1333	0,48	0	0,209	14,16	0,2716	Платошино
17060	БК 3	БК 2	39,83	0,05	147,97	148,4	0,3	1,08	0	0,089	2,23	0,1528	Платошино
17064	БК 5	МКД ул. Пионерская, д. 7	13,54	0,025	149,6	148,84	0,1	0,36	0	0,043	3,17	0,2037	Платошино
17066	БК 4	МКД ул. Пионерская, д. 9	9,52	0,025	148,01	147,69	0,1	0,36	0	0,03	3,17	0,2037	Платошино
17068	БК 4	МКД ул. Пионерская, д. 11	11,06	0,025	148,01	147,7	0,0333	0,12	0	0,006	0,54	0,0679	Платошино
17070	БК 2	МКД ул. Пионерская, д. 13	12,59	0,025	148,4	148,2	0,0333	0,12	0	0,007	0,54	0,0679	Платошино
17071	Уз 11	БК 3	21,8	0,05	147,77	147,97	0,3	1,08	0	0,049	2,23	0,1528	Платошино
17072	БК 4	Уз 11	22,61	0,05	148,01	147,77	0,3083	1,11	0	0,053	2,35	0,157	Платошино
17074	Уз 10	БК 4	43,77	0,05	149,15	148,01	0,4417	1,59	0	0,209	4,78	0,2249	Платошино
17075	БК 5	Уз 10	18,27	0,05	149,6	149,15	0,45	1,62	0	0,091	4,96	0,2292	Платошино
16889	БК 58	БК 60	61,37	0,1	155	154,44	4,0483	14,57	0	0,544	8,86	0,5154	Платошино
16885	БК 59	Здравоохранение ул. Владимирова, д. 18а	18,09	0,057	154,68	154,32	0,0083	0,03	0	0	0	0,0033	Платошино
16883	БК 57	БК 59	54,42	0,1	155	154,68	0,0083	0,03	0	0	0	0,0011	Платошино
16881	БК 58	БК 57	26,9	0,1	155	155	2,025	7,29	0	0,06	2,24	0,2578	Платошино
16880	БК 57	МКД ул. Владимирова, д. 22	23,77	0,1	155	154,88	0,5	1,8	0	0,003	0,15	0,0637	Платошино

Sys	Начало участка	Конец участка	Длина участка, м	Внутренний диаметр трубы, м	Геодезическая отметка начала участка, м	Геодезическая отметка конца участка, м	Расход воды на участке, л/с	Расход воды на участке, м3/ч	Утечка на участке, л/с	Потери напора на участке, м	Удельные линейные потери, мм/м	Скорость движения воды на участке, м/с	Поселение
16879	БК 57	БК 56	38,71	0,1	155	155	1,5167	5,46	0	0,049	1,27	0,1931	Платошино
16877	БК 64	МКД ул. Владимирова, д. 24	47,17	0,025	153,83	153,69	0,5	1,8	0	9,107	193,07	1,0186	Платошино
16875	БК 63	БК 64	40,13	0,1	154,25	153,83	1,475	5,31	0	0,048	1,2	0,1878	Платошино
16873	БК 63	МКД ул. Владимирова, д. 20	14,93	0,025	154,25	154,22	0,5	1,8	0	2,883	193,07	1,0186	Платошино
16871	БК 63	БК 62	41,98	0,1	154,25	154,32	0,0083	0,03	0	0	0	0,0011	Платошино
16869	БК 62	МКД ул. Владимирова, д. 13	25,74	0,057	154,32	154	0,0083	0,03	0	0	0	0,0033	Платошино
16739	БК 46	БК 47	153,3	0,063	155	156,16	0	0	0	0	0	0	Платошино
16741	БК 50	БК 99	282,55	0,063	157	156,36	0	0	0	0	0	0	Платошино
16743	БК 48	БК 49	155,93	0,063	155,55	157,36	0	0	0	0	0	0	Платошино
16745	БК 49	БК 50	161,56	0,063	157,36	157	0	0	0	0	0	0	Платошино
16746	БК 49	БК 47	209,06	0,063	157,36	156,16	0	0	0	0	0	0	Платошино
16748	БК 50	БК 100	275,04	0,063	157	153,82	0	0	0	0	0	0	Платошино
16750	БК 49	БК 101	274,11	0,063	157,36	151,45	0	0	0	0	0	0	Платошино
16751	БК 97	БК 54	58,17	0,1	155,05	155,46	1	3,6	0	0,033	0,56	0,1273	Платошино
16755	БК 54	МКД ул. Владимирова, д. 28	15,74	0,1	155,46	155,23	0,5	1,8	0	0,002	0,15	0,0637	Платошино
16757	БК 54	БК 55	55,69	0,1	155,46	154,85	0,5	1,8	0	0,008	0,15	0,0637	Платошино
16759	БК 55	МКД ул. Владимирова, д. 30	28,06	0,1	154,85	154,87	0,5	1,8	0	0,004	0,15	0,0637	Платошино
16760	БК 56	БК 53	66,42	0,1	155	154,59	1,5083	5,43	0	0,083	1,25	0,192	Платошино
16763	БК 56	ДЮУ ул. Владимирова, д. 32	31,29	0,057	155	154,89	0,0083	0,03	0	0	0	0,0033	Платошино
16765	БК 52	МКД ул. Владимирова, д. 26	23,29	0,1	155,23	155,39	0,5	1,8	0	0,003	0,15	0,0637	Платошино
16768	БК 34	МКД ул. Владимирова, д. 40	15,56	0,057	154,86	154,56	0,0083	0,03	0	0	0	0,0033	Платошино
16771	Уз 3	ИЖС ул. Уральская, д. 16	58,66	0,025	152,98	154,14	0,0083	0,03	0	0,008	0,13	0,017	Платошино
16774	БК 32	БК 33	18,08	0,1	154,81	154,78	0,1333	0,48	0	0	0,01	0,017	Платошино
16775	БК 33	БК 34	64,78	0,1	154,78	154,86	0,0083	0,03	0	0	0	0,0011	Платошино
16777	БК 33	БК 35	45,97	0,1	154,78	154,48	0,125	0,45	0	0	0,01	0,0159	Платошино
16779	БК 35	БК 36	66,86	0,1	154,48	155,48	0,1167	0,42	0	0	0,01	0,0149	Платошино
16781	БК 36	БК 37	49,64	0,1	155,48	156,16	0,1083	0,39	0	0	0,01	0,0138	Платошино
16783	БК 37	ИЖС ул. Уральская, д. 10	25,81	0,057	156,16	155,91	0,0083	0,03	0	0	0	0,0033	Платошино
16785	БК 37	БК 38	80,25	0,057	156,16	155,57	0,025	0,09	0	0,001	0,01	0,0098	Платошино
16787	БК 38	МКД ул. Уральская, д. 23	56,95	0,057	155,57	154,42	0,0167	0,06	0	0,001	0,01	0,0065	Платошино
16789	БК 38	ИЖС ул. Уральская, д. 12	20,08	0,057	155,57	155,64	0,0083	0,03	0	0	0	0,0033	Платошино
16791	БК 36	МКД ул. Владимирова, д. 38	14,9	0,057	155,48	155,74	0,0083	0,03	0	0	0	0,0033	Платошино
16793	БК 35	МКД ул. Владимирова, д. 36	14,95	0,057	154,48	154,64	0,0083	0,03	0	0	0	0,0033	Платошино
16795	БК 37	ИЖС ул. Уральская, д. 19	47,07	0,057	156,16	155,8	0,0083	0,03	0	0	0	0,0033	Платошино
16797	БК 37	БК 39	27,66	0,057	156,16	156,45	0,0667	0,24	0	0,001	0,04	0,0261	Платошино
16799	БК 39	БК 40	19,27	0,057	156,45	156,58	0,0583	0,21	0	0,001	0,03	0,0229	Платошино
16801	БК 39	ИЖС ул. Уральская, д. 8	18,64	0,057	156,45	156,37	0,0083	0,03	0	0	0	0,0033	Платошино
16803	БК 40	БК 41	42,58	0,057	156,58	156,82	0,0583	0,21	0	0,001	0,03	0,0229	Платошино
17687	БК	7-й квартал, 11	30,05	0,032	166,98	166,74	0,008	0,03	0	0,002	0,05	0,0099	Протасы
17689	БК	7-й квартал, 2	24,95	0,032	154,36	155,05	0,008	0,03	0	0,001	0,05	0,0099	Протасы
17690	БК	БК	65,62	0,16	158,27	155,86	0,2127	0,77	0	0	0	0,0106	Протасы
17691	БК	БК	56,1	0,16	155,86	154,08	0,2047	0,74	0	0	0	0,0102	Протасы
17694	БК	7-й квартал, 1	25,95	0,032	155,86	156,11	0,008	0,03	0	0,001	0,05	0,0099	Протасы
17695	БК	БК	64	0,16	161	159,49	0,1776	0,64	0	0	0	0,0088	Протасы
17696	БК	БК	45,66	0,16	159,49	158,27	0,1696	0,61	0	0	0	0,0084	Протасы
17699	БК	6-й квартал, 1	23,22	0,032	159,49	159,84	0,008	0,03	0	0,001	0,05	0,0099	Протасы
17702	БК	БК	57,45	0,16	169,07	167,72	0,3371	1,21	0	0	0	0,0168	Протасы
17704	БК	БК	57,29	0,16	171,19	169,07	0,3451	1,24	0	0	0	0,0172	Протасы
17706	БК	БК	41,71	0,16	173,47	171,85	0,2539	0,91	0	0	0	0,0126	Протасы
17708	БК	БК	26,5	0,16	171,85	171,06	0,2459	0,89	0	0	0	0,0122	Протасы
17710	БК	БК	36,81	0,16	171,06	169,63	0,2299	0,83	0	0	0	0,0114	Протасы
17712	БК	БК	67,24	0,16	173,47	175,14	0,2619	0,94	0	0	0	0,013	Протасы
17715	БК	БК	30,31	0,16	175,14	174,18	0,2626	0,95	0	0	0	0,0131	Протасы
17717	БК	БК	31,59	0,16	174,18	173,12	0,2466	0,89	0	0	0	0,0123	Протасы
17718	БК	БК	57,58	0,16	173,12	171,19	0,2306	0,83	0	0	0	0,0115	Протасы
17720	БК	5-й квартал, 9	21,77	0,032	174,18	173,55	0,008	0,03	0	0,001	0,05	0,0099	Протасы
17722	БК	5-й квартал, 8	19,08	0,032	173,12	172,61	0,008	0,03	0	0,001	0,05	0,0099	Протасы
17723	БК	БК	54,48	0,16	169,63	167,69	0,2139	0,77	0	0	0	0,0106	Протасы
17724	БК	БК	91,88	0,16	167,69	163,65	0,2059	0,74	0	0	0	0,0102	Протасы
17727	БК	5-й квартал, 10	16,23	0,032	173,47	172,77	0,008	0,03	0	0,001	0,05	0,0099	Протасы
17729	БК	5-й квартал, 11	20,57	0,032	171,85	170,94	0,008	0,03	0	0,001	0,05	0,0099	Протасы
17731	БК	5-й квартал, 12	19,57	0,032	171,06	170,6	0,008	0,03	0	0,001	0,05	0,0099	Протасы
17733	БК	5-й квартал, 13	19,82	0,032	169,63	169,18	0,008	0,03	0	0,001	0,05	0,0099	Протасы
17735	БК	7-й квартал, 10	20,11	0,032	167,01	165,46	0,008	0,03	0	0,001	0,05	0,0099	Протасы
17737	БК	8-й квартал, 10	22,23	0,032	164,66	163,57	0,008	0,03	0	0,001	0,05	0,0099	Протасы
17739	БК	9-й квартал, 11	14,92	0,032	160	159,95	0,008	0,03	0	0,001	0,05	0,0099	Протасы
17741	БК	9-й квартал, 10	18,55	0,032	159,17	159,1	0,008	0,03	0	0,001	0,05	0,0099	Протасы
17742	БК	БК	27,37	0,16	157,45	157,62	0,1319	0,47	0	0	0	0,0066	Протасы
17743	БК	БК	24,9	0,16	151,14	152,29	0,0962	0,35	0	0	0	0,0048	Протасы
17744	БК	БК	31,76	0,16	165,44	163,72	0,1289	0,46	0	0	0	0,0064	Протасы
17746	БК	5-й квартал, 14	23,72	0,032	167,69	167,24	0,008	0,03	0	0,001	0,05	0,0099	Протасы
17747	БК	БК	22,37	0,16	167,72	166,98	0,163	0,59	0	0	0	0,0081	Протасы

Sys	Начало участка	Конец участка	Длина участка, м	Внутренний диаметр трубы, м	Геодезическая отметка начала участка, м	Геодезическая отметка конца участка, м	Расход воды на участке, л/с	Расход воды на участке, м3/ч	Утечка на участке, л/с	Потери напора на участке, м	Удельные линейные потери, мм/м	Скорость движения воды на участке, м/с	Поселение
17748	ВК	ВК	18,34	0,16	171,19	170,43	0,2279	0,82	0	0	0	0,0113	Протасы
17750	ВК	ВК	34,74	0,16	172,35	171,19	0,3425	1,23	0	0	0	0,017	Протасы
17752	ВК	ВК	47,41	0,16	172,87	172,35	0,351	1,26	0	0	0	0,0175	Протасы
17754	ВК	ВК	34,12	0,16	172,78	172,87	0,367	1,32	0	0	0	0,0183	Протасы
17756	ВК	ВК	34,74	0,16	172,94	172,78	0,383	1,38	0	0	0	0,0191	Протасы
17758	ВК	ВК	30,73	0,16	173,54	172,94	0,399	1,44	0	0	0	0,0198	Протасы
17760	ВК	ВК	37,26	0,16	174,26	173,54	0,415	1,49	0	0	0	0,0206	Протасы
17762	ВК	ВК	27,64	0,16	175,21	174,26	0,431	1,55	0	0	0	0,0214	Протасы
17764	ВК	ВК	56,84	0,16	175,48	175,21	0,447	1,61	0	0	0,01	0,0222	Протасы
17766	ВК	ВК	22,23	0,16	175,36	175,48	0,455	1,64	0	0	0,01	0,0226	Протасы
17768	ВК	ВК	17,61	0,16	175,73	175,36	1,0405	3,75	0	0,001	0,04	0,0518	Протасы
17770	ВК	ВК	33,66	0,16	176,75	175,73	1,0485	3,77	0	0,001	0,04	0,0521	Протасы
17772	ВК	ВК	32,97	0,16	177,92	176,75	1,0565	3,8	0	0,001	0,04	0,0525	Протасы
17774	ВК	Административное здание	23,79	0,032	172,35	171,35	0	0	0	0	0	0,0007	Протасы
17776	ВК	1-й квартал, 2	20,1	0,032	172,35	172,93	0,008	0,03	0	0,001	0,05	0,0099	Протасы
17778	ВК	1-й квартал, 3	22,58	0,032	172,87	173,39	0,008	0,03	0	0,001	0,05	0,0099	Протасы
17780	ВК	2-й квартал, 17	24	0,032	172,87	171,9	0,008	0,03	0	0,001	0,05	0,0099	Протасы
17782	ВК	1-й квартал, 4	18,74	0,032	172,78	172,98	0,008	0,03	0	0,001	0,05	0,0099	Протасы
17784	ВК	2-й квартал, 16	25,47	0,032	172,78	172,51	0,008	0,03	0	0,001	0,05	0,0099	Протасы
17786	ВК	1-й квартал, 5	20,73	0,032	172,94	173,07	0,008	0,03	0	0,001	0,05	0,0099	Протасы
17788	ВК	2-й квартал, 15	26,22	0,032	172,94	172,68	0,008	0,03	0	0,001	0,05	0,0099	Протасы
17790	ВК	1-й квартал, 6	19,09	0,032	173,54	173,55	0,008	0,03	0	0,001	0,05	0,0099	Протасы
17792	ВК	2-й квартал, 14	28,27	0,032	173,54	173,46	0,008	0,03	0	0,001	0,05	0,0099	Протасы
17794	ВК	1-й квартал, 7	17,76	0,032	174,26	174,71	0,008	0,03	0	0,001	0,05	0,0099	Протасы
17796	ВК	2-й квартал, 13	25,34	0,032	174,26	174,04	0,008	0,03	0	0,001	0,05	0,0099	Протасы
17798	ВК	1-й квартал, 8	16,98	0,032	175,21	175,35	0,008	0,03	0	0,001	0,05	0,0099	Протасы
17800	ВК	2-й квартал, 12	26,38	0,032	175,21	174,84	0,008	0,03	0	0,001	0,05	0,0099	Протасы
17802	ВК	2-й квартал, 11	29,37	0,032	175,48	174,86	0,008	0,03	0	0,002	0,05	0,0099	Протасы
17804	ВК	1-й квартал, 9	20,13	0,032	175,73	175,87	0,008	0,03	0	0,001	0,05	0,0099	Протасы
17806	ВК	1-й квартал, 10	19,33	0,032	176,75	176,79	0,008	0,03	0	0,001	0,05	0,0099	Протасы
17808	ВК	1-й квартал, 11	17,31	0,032	177,92	177,76	0,008	0,03	0	0,001	0,05	0,0099	Протасы
17809	ВК	ВК	30,69	0,16	179,04	177,92	1,0645	3,83	0	0,001	0,04	0,0529	Протасы
17811	ВК	ВК	32,43	0,16	168,83	167,72	0,1205	0,43	0	0	0	0,006	Протасы
17813	ВК	ВК	47,75	0,16	169,61	168,83	0,1365	0,49	0	0	0	0,0068	Протасы
17814	ВК	ВК	35,35	0,16	170,83	169,61	0,1525	0,55	0	0	0	0,0076	Протасы
17817	ВК	ВК	28,79	0,16	171,83	170,83	0,1685	0,61	0	0	0	0,0084	Протасы
17818	ВК	ВК	71,67	0,16	175,36	172,92	0,5855	2,11	0	0,001	0,01	0,0291	Протасы
17820	ВК	2-й квартал, 2	17,51	0,032	168,83	169,15	0,008	0,03	0	0,001	0,05	0,0099	Протасы
17821	ВК	3-й квартал, 17	25,56	0,032	168,83	168,23	0,008	0,03	0	0,001	0,05	0,0099	Протасы
17823	ВК	2-й квартал, 3	21,02	0,032	169,61	169,86	0,008	0,03	0	0,001	0,05	0,0099	Протасы
17825	ВК	2-й квартал, 4	15,67	0,032	170,83	171,27	0,008	0,03	0	0,001	0,05	0,0099	Протасы
17827	ВК	ВК	36,91	0,16	172,77	171,83	0,1845	0,66	0	0	0	0,0092	Протасы
17829	ВК	ВК	28,25	0,16	173,31	172,77	0,2005	0,72	0	0	0	0,01	Протасы
17831	ВК	ВК	39,53	0,16	172,99	173,31	0,2165	0,78	0	0	0	0,0108	Протасы
17833	ВК	ВК	41,22	0,16	172,25	172,99	0,2325	0,84	0	0	0	0,0116	Протасы
17835	ВК	ВК	31,42	0,16	171,28	172,25	0,2485	0,89	0	0	0	0,0124	Протасы
17837	ВК	ВК	44,95	0,16	172,92	171,28	0,5775	2,08	0	0	0,01	0,0287	Протасы
17840	ВК	3-й квартал, 16	19,61	0,032	169,61	169,31	0,008	0,03	0	0,001	0,05	0,0099	Протасы
17842	ВК	3-й квартал, 15	23,14	0,032	170,83	170,12	0,008	0,03	0	0,001	0,05	0,0099	Протасы
17844	ВК	2-й квартал, 5	18,53	0,032	171,83	171,96	0,008	0,03	0	0,001	0,05	0,0099	Протасы
17846	ВК	3-й квартал, 14	27,79	0,032	171,83	171,15	0,008	0,03	0	0,001	0,05	0,0099	Протасы
17848	ВК	3-й квартал, 13	26,05	0,032	172,77	172,11	0,008	0,03	0	0,001	0,05	0,0099	Протасы
17850	ВК	2-й квартал, 6	16,53	0,032	172,77	172,98	0,008	0,03	0	0,001	0,05	0,0099	Протасы
17852	ВК	2-й квартал, 7	17,93	0,032	173,31	173,5	0,008	0,03	0	0,001	0,05	0,0099	Протасы
17854	ВК	3-й квартал, 12	26,28	0,032	173,31	173,04	0,008	0,03	0	0,001	0,05	0,0099	Протасы
17856	ВК	2-й квартал, 8	12,43	0,032	172,99	173,06	0,008	0,03	0	0,001	0,05	0,0099	Протасы
17859	ВК	ВК	28,89	0,16	184,1	183,23	0,072	0,26	0	0	0	0,0036	Протасы
17861	ВК	ВК	40,49	0,16	183,23	182,57	0,072	0,26	0	0	0	0,0036	Протасы
17863	ВК	ВК	37,6	0,032	182,57	181,53	0,024	0,09	0	0,006	0,14	0,0298	Протасы
17865	ВК	ВК	82,8	0,16	182,57	179,2	0,048	0,17	0	0	0	0,0024	Протасы
17867	ВК	23-й квартал, 1	23,85	0,032	179,2	178,37	0,008	0,03	0	0,001	0,05	0,0099	Протасы
17869	ВК	23-й квартал, 8	40,86	0,032	179,2	179,9	0,008	0,03	0	0,002	0,05	0,0099	Протасы
17685	ВК	6-й квартал, 9	12,42	0,032	166,98	167,1	0,008	0,03	0	0,001	0,05	0,0099	Протасы
17873	ВК	ВК	57,95	0,16	177,8	174,7	0,032	0,12	0	0	0	0,0016	Протасы
17875	ВК	23-й квартал, 11	23,87	0,032	174,7	175,29	0,008	0,03	0	0,001	0,05	0,0099	Протасы
17876	ВК	ВК	40,46	0,16	174,7	172,07	0,024	0,09	0	0	0	0,0012	Протасы
17878	ВК	23-й квартал, 12	29,35	0,032	172,07	172,37	0,008	0,03	0	0,002	0,05	0,0099	Протасы
17880	ВК	23-й квартал, 4	15,09	0,032	181,53	181,39	0,008	0,03	0	0,001	0,05	0,0099	Протасы
17882	ВК	23-й квартал, 5	17,94	0,032	181,53	182,27	0,008	0,03	0	0,001	0,05	0,0099	Протасы
17884	ВК	23-й квартал, 2	61,45	0,032	181,53	179,31	0,008	0,03	0	0,003	0,05	0,0099	Протасы
17886	ВК	ВК	36,27	0,16	173,07	172,29	0,04	0,14	0	0	0	0,002	Протасы
17888	ВК	ВК	46,71	0,16	172,29	171,59	0,024	0,09	0	0	0	0,0012	Протасы

Sys	Начало участка	Конец участка	Длина участка, м	Внутренний диаметр трубы, м	Геодезическая отметка начала участка, м	Геодезическая отметка конца участка, м	Расход воды на участке, л/с	Расход воды на участке, м3/ч	Утечка на участке, л/с	Потери напора на участке, м	Удельные линейные потери, мм/м	Скорость движения воды на участке, м/с	Поселение
17890	ВК	ВК	36,74	0,16	171,59	171,63	0,016	0,06	0	0	0	0,0008	Протасы
17892	ВК	ВК	33,49	0,16	180,24	178,91	0,016	0,06	0	0	0	0,0008	Протасы
17894	ВК	ВК	43,29	0,16	178,91	177,43	0,008	0,03	0	0	0	0,0004	Протасы
17896	ВК	24-й квартал, 8	30,27	0,032	177,43	176,68	0,008	0,03	0	0,002	0,05	0,0099	Протасы
17898	ВК	24-й квартал, 6	19,15	0,032	178,91	178,38	0,008	0,03	0	0,001	0,05	0,0099	Протасы
17900	ВК	24-й квартал, 4	20,54	0,032	172,29	173,51	0,008	0,03	0	0,001	0,05	0,0099	Протасы
17902	ВК	24-й квартал, 3	20,79	0,032	171,59	172,72	0,008	0,03	0	0,001	0,05	0,0099	Протасы
17904	ВК	24-й квартал, 2	24,25	0,032	171,63	172,84	0,008	0,03	0	0,001	0,05	0,0099	Протасы
17906	ВК	25-й квартал, 8	22,5	0,032	172,29	171,05	0,008	0,03	0	0,001	0,05	0,0099	Протасы
17909	ВК	ВК	39,3	0,16	173,46	173,69	0,3348	1,21	0	0	0	0,0167	Протасы
17913	ВК	30-й квартал, 8	18,72	0,032	172,32	173,12	0,008	0,03	0	0,001	0,05	0,0099	Протасы
17915	ВК	ВК	22,33	0,16	166,6	166,97	0,5748	2,07	0	0	0,01	0,0286	Протасы
17917	ВК	ВК	24,9	0,16	166,97	167,14	0,5588	2,01	0	0	0,01	0,0278	Протасы
17919	ВК	ВК	21,95	0,16	167,14	167,51	0,5508	1,98	0	0	0,01	0,0274	Протасы
17921	ВК	ВК	25,45	0,16	167,51	167,57	0,5428	1,95	0	0	0,01	0,027	Протасы
17923	ВК	30-й квартал, 7	17,31	0,032	173,03	173,61	0,008	0,03	0	0,001	0,05	0,0099	Протасы
17925	ВК	30-й квартал, 5	17,49	0,032	173,46	174,27	0,008	0,03	0	0,001	0,05	0,0099	Протасы
17927	ВК	30-й квартал, 3	25,45	0,032	173,69	175	0,008	0,03	0	0,001	0,05	0,0099	Протасы
17929	ВК	ВК	23,15	0,16	167,57	167,74	0,5268	1,9	0	0	0,01	0,0262	Протасы
17931	ВК	ВК	22,24	0,16	167,74	167,53	0,5108	1,84	0	0	0,01	0,0254	Протасы
17933	ВК	ВК	25,11	0,16	167,53	167,8	0,4948	1,78	0	0	0,01	0,0246	Протасы
17935	ВК	ВК	25,05	0,16	167,8	167,53	0,4868	1,75	0	0	0,01	0,0242	Протасы
17937	ВК	ВК	19,37	0,16	167,53	167,33	0,4788	1,72	0	0	0,01	0,0238	Протасы
17939	ВК	ВК	26,77	0,16	167,33	166,87	0,4708	1,69	0	0	0,01	0,0234	Протасы
17941	ВК	ВК	24,5	0,16	166,87	166,39	0,4548	1,64	0	0	0,01	0,0226	Протасы
17943	ВК	ВК	27,62	0,16	166,39	165,82	0,4468	1,61	0	0	0,01	0,0222	Протасы
17945	ВК	ВК	32,52	0,16	165,82	166,44	0,4388	1,58	0	0	0,01	0,0218	Протасы
17947	ВК	ВК	27,34	0,16	166,44	167,83	0,4308	1,55	0	0	0	0,0214	Протасы
17949	ВК	ВК	47,64	0,16	167,83	170,2	0,4228	1,52	0	0	0	0,021	Протасы
17951	ВК	ВК	43,34	0,16	170,2	171,6	0,4148	1,49	0	0	0	0,0206	Протасы
17952	ВК	ВК	22,73	0,16	171,6	172,32	0,4068	1,46	0	0	0	0,0202	Протасы
17954	ВК	31-й квартал, 17	24,37	0,032	172,32	171,04	0,008	0,03	0	0,001	0,05	0,0099	Протасы
17956	ВК	31-й квартал, 16	18,24	0,032	171,6	170,67	0,008	0,03	0	0,001	0,05	0,0099	Протасы
17958	ВК	31-й квартал, 15	9,95	0,032	170,2	170,1	0,008	0,03	0	0,001	0,05	0,0099	Протасы
17960	ВК	31-й квартал, 14	15,3	0,032	167,83	168,13	0,008	0,03	0	0,001	0,05	0,0099	Протасы
17962	ВК	31-й квартал, 13	14,09	0,032	166,44	166,7	0,008	0,03	0	0,001	0,05	0,0099	Протасы
17964	ВК	31-й квартал, 12	18,8	0,032	166,39	167,01	0,008	0,03	0	0,001	0,05	0,0099	Протасы
17966	ВК	31-й квартал, 11	17,37	0,032	166,87	167,44	0,008	0,03	0	0,001	0,05	0,0099	Протасы
17968	ВК	31-й квартал, 10	18,89	0,032	167,33	168,03	0,008	0,03	0	0,001	0,05	0,0099	Протасы
17970	ВК	31-й квартал, 9	14,66	0,032	167,53	168,27	0,008	0,03	0	0,001	0,05	0,0099	Протасы
17972	ВК	31-й квартал, 8	16,55	0,032	167,8	168,63	0,008	0,03	0	0,001	0,05	0,0099	Протасы
17974	ВК	31-й квартал, 7	18,02	0,032	167,53	168,53	0,008	0,03	0	0,001	0,05	0,0099	Протасы
17976	ВК	31-й квартал, 6	17,15	0,032	167,74	168,84	0,008	0,03	0	0,001	0,05	0,0099	Протасы
17978	ВК	31-й квартал, 5	17,65	0,032	167,57	168,58	0,008	0,03	0	0,001	0,05	0,0099	Протасы
17981	ВК	ВК	35,32	0,2	169,97	171,86	1,7057	6,14	0	0,001	0,03	0,0543	Протасы
17982	ВК	ВК	23,07	0,2	171,86	173,07	1,7057	6,14	0	0,001	0,03	0,0543	Протасы
17984	ВК	ВК	22,11	0,16	173,53	173,07	0,2948	1,06	0	0	0	0,0147	Протасы
17986	ВК	ВК	25,1	0,16	173,9	173,53	0,3028	1,09	0	0	0	0,0151	Протасы
17988	ВК	ВК	15,39	0,16	173,79	173,9	0,3108	1,12	0	0	0	0,0155	Протасы
17989	ВК	ВК	15,39	0,16	173,69	173,79	0,3188	1,15	0	0	0	0,0159	Протасы
17991	ВК	ВК	17,2	0,16	173,47	173,46	0,3508	1,26	0	0	0	0,0174	Протасы
17993	ВК	ВК	26,4	0,16	173,36	173,47	0,3588	1,29	0	0	0	0,0178	Протасы
17995	ВК	ВК	18,8	0,16	173,19	173,36	0,3668	1,32	0	0	0	0,0182	Протасы
17996	ВК	ВК	18,55	0,16	173,03	173,19	0,3748	1,35	0	0	0	0,0186	Протасы
17998	ВК	ВК	13,67	0,16	172,77	173,03	0,3828	1,38	0	0	0	0,019	Протасы
17999	ВК	ВК	23,07	0,16	172,32	172,77	0,3908	1,41	0	0	0	0,0194	Протасы
18002	ВК	31-й квартал, 18	26,23	0,032	172,77	171,33	0,008	0,03	0	0,001	0,05	0,0099	Протасы
18004	ВК	31-й квартал, 19	27,59	0,032	173,19	171,28	0,008	0,03	0	0,001	0,05	0,0099	Протасы
18006	ВК	31-й квартал, 20	28,68	0,032	173,36	171,57	0,008	0,03	0	0,002	0,05	0,0099	Протасы
18008	ВК	31-й квартал, 21	27,9	0,032	173,47	171,73	0,008	0,03	0	0,001	0,05	0,0099	Протасы
18010	ВК	31-й квартал, 22	24,5	0,032	173,46	172,25	0,008	0,03	0	0,001	0,05	0,0099	Протасы
18012	ВК	31-й квартал, 23	20,13	0,032	173,69	173,07	0,008	0,03	0	0,001	0,05	0,0099	Протасы
18014	ВК	31-й квартал, 24	18,17	0,032	173,79	173,16	0,008	0,03	0	0,001	0,05	0,0099	Протасы
18016	ВК	31-й квартал, 25	15,71	0,032	173,9	173,23	0,008	0,03	0	0,001	0,05	0,0099	Протасы
18018	ВК	31-й квартал, 26	25,32	0,032	173,53	172,52	0,008	0,03	0	0,001	0,05	0,0099	Протасы
18020	ВК	32-й квартал, 11	31,26	0,032	165,82	165,26	0,008	0,03	0	0,002	0,05	0,0099	Протасы
18022	ВК	32-й квартал, 12	26,54	0,032	166,87	165,71	0,008	0,03	0	0,001	0,05	0,0099	Протасы
18023	ВК	32-й квартал, 15	24,37	0,032	167,53	166,3	0,008	0,03	0	0,001	0,05	0,0099	Протасы
18025	ВК	3-й квартал, 1	30,68	0,032	167,01	167,81	0,008	0,03	0	0,002	0,05	0,0099	Протасы
18026	ВК	ВК	72,88	0,16	157,04	157,54	0,1705	0,61	0	0	0	0,0085	Протасы
18027	ВК	4-й квартал, 7	15,91	0,032	157,04	158,28	0,008	0,03	0	0,001	0,05	0,0099	Протасы
18029	ВК	ВК	37,75	0,16	166,6	166,18	0,088	0,32	0	0	0	0,0044	Протасы

Sys	Начало участка	Конец участка	Длина участка, м	Внутренний диаметр трубы, м	Геодезическая отметка начала участка, м	Геодезическая отметка конца участка, м	Расход воды на участке, л/с	Расход воды на участке, м3/ч	Утечка на участке, л/с	Потери напора на участке, м	Удельные линейные потери, мм/м	Скорость движения воды на участке, м/с	Поселение
18031	ВК	ВК	23,17	0,16	166,18	165,85	0,072	0,26	0	0	0	0,0036	Протасы
18032	ВК	25-й квартал, 1	23,08	0,032	165,87	166,84	0,008	0,03	0	0,001	0,05	0,0099	Протасы
18033	ВК	25-й квартал, 2	14,81	0,032	165,91	166,23	0,008	0,03	0	0,001	0,05	0,0099	Протасы
18034	ВК	25-й квартал, 3	22,96	0,032	165,32	166,11	0,008	0,03	0	0,001	0,05	0,0099	Протасы
18035	ВК	25-й квартал, 6	19,94	0,032	165,85	166,58	0,008	0,03	0	0,001	0,05	0,0099	Протасы
18037	ВК	25-й квартал, 6А	19,15	0,032	166,18	166,9	0,008	0,03	0	0,001	0,05	0,0099	Протасы
18038	ВК	25-й квартал, 7	84,77	0,032	166,6	168,91	0,008	0,03	0	0,004	0,05	0,0099	Протасы
18040	ВК	ВК	37,62	0,16	160,49	160,17	0,04	0,14	0	0	0	0,002	Протасы
18042	ВК	ВК	44,73	0,16	160,17	158,94	0,032	0,12	0	0	0	0,0016	Протасы
18043	ВК	ВК	29,38	0,16	159,17	159,42	0,016	0,06	0	0	0	0,0008	Протасы
18044	ВК	ВК	33,9	0,16	159,42	159,76	0,016	0,06	0	0	0	0,0008	Протасы
18045	ВК	ВК	75,76	0,16	159,76	158,96	0,008	0,03	0	0	0	0,0004	Протасы
18046	ВК	26-й квартал, 1	30,26	0,032	158,96	160,41	0,008	0,03	0	0,002	0,05	0,0099	Протасы
18047	ВК	26-й квартал, 3	27,08	0,032	159,76	161,08	0,008	0,03	0	0,001	0,05	0,0099	Протасы
18049	ВК	ВК	36,17	0,16	158,94	159,17	0,024	0,09	0	0	0	0,0012	Протасы
18050	ВК	26-й квартал, 5	24,5	0,032	159,17	160,48	0,008	0,03	0	0,001	0,05	0,0099	Протасы
18052	ВК	26-й квартал, 6	25,93	0,032	158,94	160,57	0,008	0,03	0	0,001	0,05	0,0099	Протасы
18053	ВК	ВК	18,54	0,032	165,85	165,14	0,024	0,09	0	0,003	0,14	0,0298	Протасы
18054	ВК	ВК	23,69	0,032	165,14	164,83	0,016	0,06	0	0,003	0,1	0,0199	Протасы
18055	ВК	ВК	14,81	0,032	164,83	164,7	0,008	0,03	0	0,001	0,05	0,0099	Протасы
18056	ВК	26-й квартал, 11	11,96	0,032	164,7	164	0,008	0,03	0	0,001	0,05	0,0099	Протасы
18057	ВК	26-й квартал, 10А	13,13	0,032	164,83	164,58	0,008	0,03	0	0,001	0,05	0,0099	Протасы
18058	ВК	26-й квартал, 10	13,9	0,032	165,14	164,39	0,008	0,03	0	0,001	0,05	0,0099	Протасы
18059	ВК	26-й квартал, 13	32,22	0,032	165,91	164,46	0,008	0,03	0	0,002	0,05	0,0099	Протасы
18060	ВК	26-й квартал, 14	36,92	0,032	165,87	163,9	0,008	0,03	0	0,002	0,05	0,0099	Протасы
18062	ВК	Квартал 27Б, 1	19,1	0,032	150,05	149,43	0,008	0,03	0	0,001	0,05	0,0099	Протасы
18063	ВК	ВК	118,18	0,16	148,71	154,38	2,5686	9,25	0	0,025	0,2	0,1278	Протасы
18065	ВК	ВК	102,31	0,16	154,38	157,31	2,5526	9,19	0	0,022	0,19	0,127	Протасы
18066	ВК	ВК	78,01	0,16	157,31	160,49	2,5366	9,13	0	0,016	0,19	0,1262	Протасы
18069	ВК	ВК	86,71	0,032	157,31	156,47	0,016	0,06	0	0,009	0,1	0,0199	Протасы
18071	ВК	ВК	39	0,032	154,38	154,39	0,016	0,06	0	0,004	0,1	0,0199	Протасы
18073	ВК	ВК	22,51	0,032	154,39	154,54	0,008	0,03	0	0,001	0,05	0,0099	Протасы
18075	ВК	18-й квартал, 16	17,76	0,032	176,74	175,32	0,008	0,03	0	0,001	0,05	0,0099	Протасы
18077	ВК	18-й квартал, 18	20,39	0,032	174,92	173,22	0,008	0,03	0	0,001	0,05	0,0099	Протасы
18079	ВК	18-й квартал, 19	12,89	0,032	173,2	172,55	0,008	0,03	0	0,001	0,05	0,0099	Протасы
18081	ВК	18-й квартал, 20	13,74	0,032	172,23	171,6	0,008	0,03	0	0,001	0,05	0,0099	Протасы
18083	ВК	18-й квартал, 21	36,17	0,032	169,57	168,12	0,008	0,03	0	0,002	0,05	0,0099	Протасы
18085	ВК	18-й квартал, 22	38,91	0,032	167,49	166,32	0,008	0,03	0	0,002	0,05	0,0099	Протасы
18087	ВК	18-й квартал, 2	15,61	0,032	164,6	164,91	0,008	0,03	0	0,001	0,05	0,0099	Протасы
18090	ВК	ВК	125,95	0,16	151,4	145,05	0,056	0,2	0	0	0	0,0028	Протасы
18094	ВК	ВК	9,42	0,16	151,67	151,4	0,056	0,2	0	0	0	0,0028	Протасы
18097	ВК	13-й квартал, 7	116,86	0,032	155,28	155,78	0,008	0,03	0	0,006	0,05	0,0099	Протасы
18102	ВК	13-й квартал, 1	20,13	0,032	151,87	152,56	0,008	0,03	0	0,001	0,05	0,0099	Протасы
18104	ВК	13-й квартал, 15	24,25	0,032	154,66	154,6	0,008	0,03	0	0,001	0,05	0,0099	Протасы
18105	ВК	ВК	60,17	0,032	154,66	155,59	0,032	0,12	0	0,013	0,19	0,0398	Протасы
18107	ВК	ВК	26,64	0,032	155,59	155,84	0,016	0,06	0	0,003	0,1	0,0199	Протасы
18108	ВК	13-й квартал, 12	30,57	0,032	155,84	156,45	0,008	0,03	0	0,002	0,05	0,0099	Протасы
18110	ВК	ВК	46,94	0,16	155,96	155,28	0,1238	0,45	0	0	0	0,0062	Протасы
18112	ВК	ВК	50,18	0,16	154,66	155,59	0,1558	0,56	0	0	0	0,0077	Протасы
18113	ВК	ВК	33,93	0,16	155,59	155,96	0,1398	0,5	0	0	0	0,007	Протасы
18115	ВК	ВК	27,21	0,16	155,28	154,97	0,0838	0,3	0	0	0	0,0042	Протасы
18117	ВК	ВК	33,89	0,16	154,97	154,53	0,0838	0,3	0	0	0	0,0042	Протасы
18118	ВК	ВК	68,85	0,16	154,53	151,67	0,0838	0,3	0	0	0	0,0042	Протасы
18120	ВК	ВК	27,27	0,032	151,67	151,85	0,016	0,06	0	0,003	0,1	0,0199	Протасы
18122	ВК	14-й квартал, 10	72,27	0,032	151,49	150,84	0,008	0,03	0	0,004	0,05	0,0099	Протасы
18124	ВК	ВК	31,04	0,032	154,66	153	0,024	0,09	0	0,005	0,14	0,0298	Протасы
18125	ВК	ВК	30,78	0,032	153	151,49	0,016	0,06	0	0,003	0,1	0,0199	Протасы
18127	ВК	14-й квартал, 4	75,44	0,032	156,14	155,49	0,008	0,03	0	0,004	0,05	0,0099	Протасы
18129	ВК	ВК	29,08	0,032	155,28	155,31	0,032	0,12	0	0,006	0,19	0,0398	Протасы
18130	ВК	ВК	28,28	0,032	155,31	156,14	0,024	0,09	0	0,004	0,14	0,0298	Протасы
18132	ВК	ВК	22,86	0,16	151,67	151,69	0,0118	0,04	0	0	0	0,0006	Протасы
18135	ВК	13-й квартал, 13	23,42	0,032	155,84	155,69	0,008	0,03	0	0,001	0,05	0,0099	Протасы
18137	ВК	13-й квартал, 14	16,66	0,032	155,59	155,47	0,008	0,03	0	0,001	0,05	0,0099	Протасы
18139	ВК	14-й квартал, 13	19,5	0,032	153	152,19	0,008	0,03	0	0,001	0,05	0,0099	Протасы
18141	ВК	14-й квартал, 14	16,42	0,032	151,49	150,98	0,008	0,03	0	0,001	0,05	0,0099	Протасы
18143	ВК	14-й квартал, 6	25,96	0,032	155,31	154,72	0,008	0,03	0	0,001	0,05	0,0099	Протасы
18145	ВК	14-й квартал, 5	26,67	0,032	156,14	155,29	0,008	0,03	0	0,001	0,05	0,0099	Протасы
18147	ВК	13-й квартал, 3	14,73	0,032	151,85	152,28	0,008	0,03	0	0,001	0,05	0,0099	Протасы
18149	ВК	14-й квартал, 8	23,69	0,032	156,14	156,11	0,008	0,03	0	0,001	0,05	0,0099	Протасы
18151	ВК	13-й квартал, 9	24,58	0,032	155,96	155,66	0,008	0,03	0	0,001	0,05	0,0099	Протасы
18153	ВК	13-й квартал, 10	18,34	0,032	155,59	155,74	0,008	0,03	0	0,001	0,05	0,0099	Протасы
18155	ВК	14-й квартал, 12	28,79	0,032	155,59	155,52	0,008	0,03	0	0,002	0,05	0,0099	Протасы

Sys	Начало участка	Конец участка	Длина участка, м	Внутренний диаметр трубы, м	Геодезическая отметка начала участка, м	Геодезическая отметка конца участка, м	Расход воды на участке, л/с	Расход воды на участке, м3/ч	Утечка на участке, л/с	Потери напора на участке, м	Удельные линейные потери, мм/м	Скорость движения воды на участке, м/с	Поселение
18157	ВК	14-й квартал, 7	28,27	0,032	155,96	155,72	0,008	0,03	0	0,001	0,05	0,0099	Протасы
18159	ВК	14-й квартал, 1	18,96	0,032	151,69	152,55	0,008	0,03	0	0,001	0,05	0,0099	Протасы
18161	ВК	13-й квартал, 11	26,35	0,032	155,59	156,23	0,008	0,03	0	0,001	0,05	0,0099	Протасы
18162	ВК	ВК	28,25	0,032	151,85	152,04	0,008	0,03	0	0,001	0,05	0,0099	Протасы
18163	ВК	ВК	42,19	0,032	152,04	151,87	0,008	0,03	0	0,002	0,05	0,0099	Протасы
18165	ВК	ВК	76,32	0,032	151,4	151,81	0	0	0	0	0	0	Протасы
18167	ВК	ВК	22,23	0,032	151,81	151,27	0	0	0	0	0	0	Протасы
18169	ВК	15-й квартал, 5	26,49	0,032	144,29	142,98	0,008	0,03	0	0,001	0,05	0,0099	Протасы
18171	ВК	ВК	70,64	0,16	151,69	151,97	0,0038	0,01	0	0	0	0,0002	Протасы
18173	ВК	ВК	49,48	0,16	145,69	149,25	0,0362	0,13	0	0	0	0,0018	Протасы
18175	ВК	ВК	27,53	0,16	143,66	145,69	0,0442	0,16	0	0	0	0,0022	Протасы
18177	ВК	ВК	55,8	0,16	139,73	143,66	0,0522	0,19	0	0	0	0,0026	Протасы
18179	ВК	ВК	56,6	0,16	151,8	151,97	0,0042	0,02	0	0	0	0,0002	Протасы
18181	ВК	ВК	119,86	0,16	131,76	139,73	0,0602	0,22	0	0	0	0,003	Протасы
18182	ВК	ВК	404,28	0,16	142,81	131,76	0,0682	0,25	0	0	0	0,0034	Протасы
18185	ВК	14-й квартал, 2	25,31	0,032	151,97	152,6	0,008	0,03	0	0,001	0,05	0,0099	Протасы
18187	ВК	17-й квартал, 2	23,28	0,032	151,8	151,17	0,008	0,03	0	0,001	0,05	0,0099	Протасы
18189	ВК	17-й квартал, 1	20,3	0,032	151,8	152,84	0,008	0,03	0	0,001	0,05	0,0099	Протасы
18191	ВК	17-й квартал, 8	20,25	0,032	149,25	151,3	0,008	0,03	0	0,001	0,05	0,0099	Протасы
18193	ВК	17-й квартал, 4	32,55	0,032	149,25	149,66	0,008	0,03	0	0,002	0,05	0,0099	Протасы
18195	ВК	17-й квартал, 5	36,89	0,032	145,69	145,79	0,008	0,03	0	0,002	0,05	0,0099	Протасы
18197	ВК	17-й квартал, 6	26,27	0,032	143,66	144,37	0,008	0,03	0	0,001	0,05	0,0099	Протасы
18199	ВК	17-й квартал, 8	26,09	0,032	139,73	140,35	0,008	0,03	0	0,001	0,05	0,0099	Протасы
18201	ВК	17-й квартал, 17	27,68	0,032	131,76	132	0,008	0,03	0	0,001	0,05	0,0099	Протасы
18202	ВК	ВК	110,91	0,16	147,38	142,81	0,0497	0,18	0	0	0	0,0025	Протасы
18204	ВК	ВК	33,51	0,16	145,74	144,64	0,0425	0,15	0	0	0	0,0021	Протасы
18205	ВК	ВК	29,56	0,16	166,87	165,44	0,0385	0,14	0	0	0	0,0019	Протасы
18207	ВК	4-й квартал, 1	31,6	0,032	166,87	166,34	0,008	0,03	0	0,002	0,05	0,0099	Протасы
18209	ВК	ВК	34,04	0,16	157,54	157,45	0,1545	0,56	0	0	0	0,0077	Протасы
18211	ВК	4-й квартал, 6	17,48	0,032	157,54	158,03	0,008	0,03	0	0,001	0,05	0,0099	Протасы
18214	ВК	4-й квартал, 5	32,53	0,032	159,17	160,28	0,008	0,03	0	0,002	0,05	0,0099	Протасы
18216	ВК	4-й квартал, 3	27,28	0,032	162,12	163,12	0,008	0,03	0	0,001	0,05	0,0099	Протасы
18218	ВК	4-й квартал, 2	31,5	0,032	164,66	165,09	0,008	0,03	0	0,002	0,05	0,0099	Протасы
18220	ВК	Квартал 4А, 1	23,22	0,032	154,18	153,94	0,008	0,03	0	0,001	0,05	0,0099	Протасы
18222	ВК	Квартал 4А, 2	45,57	0,032	157,54	154,55	0,008	0,03	0	0,002	0,05	0,0099	Протасы
18224	ВК	Потребитель	40,52	0,032	157,45	155,47	0,008	0,03	0	0,002	0,05	0,0099	Протасы
18226	ВК	11-й квартал, 2	29,09	0,032	143,56	145,37	0,008	0,03	0	0,002	0,05	0,0099	Протасы
18228	ВК	11-й квартал, 3	19,32	0,032	144,64	145,57	0,008	0,03	0	0,001	0,05	0,0099	Протасы
18230	ВК	11-й квартал, 4	24,67	0,032	145,74	146,93	0,008	0,03	0	0,001	0,05	0,0099	Протасы
18232	ВК	11-й квартал, 1А	42,2	0,032	142,81	145,02	0,008	0,03	0	0,002	0,05	0,0099	Протасы
18234	ВК	15-й квартал, 4	25,58	0,032	145,13	143,5	0,008	0,03	0	0,001	0,05	0,0099	Протасы
18237	ВК	ВК	243,57	0,032	145,05	137,71	0,008	0,03	0	0,013	0,05	0,0099	Протасы
18239	ВК	16-й квартал, 5	133,96	0,032	145,05	143,4	0,008	0,03	0	0,007	0,05	0,0099	Протасы
18240	ВК	ВК	23,16	0,032	145,05	145,12	0,04	0,14	0	0,006	0,24	0,0497	Протасы
18241	ВК	ВК	34,42	0,032	145,13	144,29	0,016	0,06	0	0,004	0,1	0,0199	Протасы
18243	ВК	ВК	25,46	0,032	145,12	145,13	0,032	0,12	0	0,005	0,19	0,0398	Протасы
18246	ВК	15-й квартал, 6	23,45	0,032	144,29	145,57	0,008	0,03	0	0,001	0,05	0,0099	Протасы
18248	ВК	15-й квартал, 7	18,76	0,032	145,13	145,89	0,008	0,03	0	0,001	0,05	0,0099	Протасы
18250	ВК	15-й квартал, 3	27,02	0,032	145,12	143,63	0,008	0,03	0	0,001	0,05	0,0099	Протасы
18252	ВК	16-й квартал, 3	26,13	0,032	137,71	139,65	0,008	0,03	0	0,001	0,05	0,0099	Протасы
18253	ВК	ВК	96,63	0,16	148,13	150,05	0,008	0,03	0	0	0	0,0004	Протасы
18254	ВК	ВК	2207,99	0,16	159,87	148,71	2,5926	9,33	0	0,484	0,2	0,1289	Протасы
18257	ВК	ВК	36,29	0,16	148,29	148,13	0,016	0,06	0	0	0	0,0008	Протасы
18259	ВК	27-й квартал, 11	22,51	0,032	148,13	149,05	0,008	0,03	0	0,001	0,05	0,0099	Протасы
18263	ВК	26-й квартал, 7	23,83	0,032	160,17	161,04	0,008	0,03	0	0,001	0,05	0,0099	Протасы
18265	ВК	26-й квартал, 8	82,6	0,032	160,49	163,08	0,008	0,03	0	0,004	0,05	0,0099	Протасы
18267	ВК	26-й квартал, 9	27,4	0,032	166,18	165,07	0,008	0,03	0	0,001	0,05	0,0099	Протасы
18269	ВК	ВК	145,61	0,16	148,71	148,29	0,024	0,09	0	0	0	0,0012	Протасы
18271	ВК	27-й квартал, 12	25,36	0,032	148,29	149,32	0,008	0,03	0	0,001	0,05	0,0099	Протасы
18273	ВК	Квартал 27А, 9	21,09	0,032	154,54	155,23	0,008	0,03	0	0,001	0,05	0,0099	Протасы
18275	ВК	Квартал 27А, 8	19,4	0,032	154,39	154,91	0,008	0,03	0	0,001	0,05	0,0099	Протасы
18277	ВК	Квартал 27А, 4	17,48	0,032	156,47	156,77	0,008	0,03	0	0,001	0,05	0,0099	Протасы
18279	ВК	Квартал 27А, 5	26,02	0,032	156,47	155,98	0,008	0,03	0	0,001	0,05	0,0099	Протасы
18281	Протасы Скважина №15	ОК	9,44	0,16	210,07	210,13	2,5926	9,33	0	0,002	0,2	0,1289	Протасы
18285	Болгары Скважина №13	ОК	17,17	0,16	172,99	172,73	0	0	0	0	0	0	Протасы
18286	Болгары Скважина №91	ОК	8,8	0,16	164,97	165,12	0	0	0	0	0	0	Протасы
18287	ВК	ВК	331,45	0,16	170,8	159,87	2,5926	9,33	0	0,073	0,2	0,1289	Протасы
18290	Болгары Скважина №8	ОК	10,28	0,16	157,49	157,53	0	0	0	0	0	0	Протасы
18291	ВК	31-й квартал, 4	18,9	0,032	167,51	168,37	0,008	0,03	0	0,001	0,05	0,0099	Протасы
18293	ВК	31-й квартал, 2/2	18,56	0,032	167,14	168,34	0,008	0,03	0	0,001	0,05	0,0099	Протасы
18295	ВК	31-й квартал, 2	24	0,032	166,97	168,09	0,008	0,03	0	0,001	0,05	0,0099	Протасы
18296	ВК	ВК	60,4	0,2	166,6	169,97	1,7057	6,14	0	0,002	0,03	0,0543	Протасы

Sys	Начало участка	Конец участка	Длина участка, м	Внутренний диаметр трубы, м	Геодезическая отметка начала участка, м	Геодезическая отметка конца участка, м	Расход воды на участке, л/с	Расход воды на участке, м3/ч	Утечка на участке, л/с	Потери напора на участке, м	Удельные линейные потери, мм/м	Скорость движения воды на участке, м/с	Поселение
18297	ВК	ВК	68,38	0,2	160,49	164,17	2,3846	8,58	0	0,004	0,06	0,0759	Протасы
18298	ВК	ВК	56,98	0,2	164,17	166,6	2,3766	8,56	0	0,003	0,05	0,0756	Протасы
18301	ВК	32-й квартал, 1	28,28	0,032	164,17	164,52	0,008	0,03	0	0,001	0,05	0,0099	Протасы
18303	ВК	ВК	67,59	0,16	160,49	161,03	0,096	0,35	0	0	0	0,0048	Протасы
18305	ВК	ВК	40,44	0,16	161,03	161,4	0,08	0,29	0	0	0	0,004	Протасы
18307	ВК	ВК	33,65	0,16	161,4	161,85	0,064	0,23	0	0	0	0,0032	Протасы
18309	ВК	ВК	27,93	0,16	161,85	161,8	0,056	0,2	0	0	0	0,0028	Протасы
18311	ВК	ВК	64,08	0,16	161,8	161,63	0,04	0,14	0	0	0	0,002	Протасы
18313	ВК	ВК	54,96	0,032	161,63	160,88	0,008	0,03	0	0,003	0,05	0,0099	Протасы
18316	ВК	32-й квартал, 16	29,82	0,032	167,74	166,29	0,008	0,03	0	0,002	0,05	0,0099	Протасы
18318	ВК	32-й квартал, 17	29,47	0,032	167,57	166,2	0,008	0,03	0	0,002	0,05	0,0099	Протасы
18320	ВК	32-й квартал, 18	25,09	0,032	166,97	165,85	0,008	0,03	0	0,001	0,05	0,0099	Протасы
18322	ВК	32-й квартал, 3	27,64	0,032	161,03	162,8	0,008	0,03	0	0,001	0,05	0,0099	Протасы
18324	ВК	32-й квартал, 4	22,82	0,032	161,4	162,62	0,008	0,03	0	0,001	0,05	0,0099	Протасы
18326	ВК	32-й квартал, 5	29,32	0,032	161,85	162,52	0,008	0,03	0	0,002	0,05	0,0099	Протасы
18328	ВК	32-й квартал, 6	25,45	0,032	161,8	162,39	0,008	0,03	0	0,001	0,05	0,0099	Протасы
18330	ВК	32-й квартал, 8	27,2	0,032	161,63	162,4	0,008	0,03	0	0,001	0,05	0,0099	Протасы
18332	ВК	33-й квартал, 11А	25,18	0,032	160,88	159,82	0,008	0,03	0	0,001	0,05	0,0099	Протасы
18334	ВК	33-й квартал, 11	39,13	0,032	161,63	160,16	0,008	0,03	0	0,002	0,05	0,0099	Протасы
18336	ВК	33-й квартал, 12	25,67	0,032	161,63	160,83	0,008	0,03	0	0,001	0,05	0,0099	Протасы
18338	ВК	Потребитель	37,65	0,032	161,63	161,2	0,008	0,03	0	0,002	0,05	0,0099	Протасы
18340	ВК	33-й квартал, 15	38,47	0,032	161,8	160,07	0,008	0,03	0	0,002	0,05	0,0099	Протасы
18342	ВК	33-й квартал, 16	33,04	0,032	161,4	159,32	0,008	0,03	0	0,002	0,05	0,0099	Протасы
18344	ВК	33-й квартал, 18	33,5	0,032	161,03	159,26	0,008	0,03	0	0,002	0,05	0,0099	Протасы
18346	ВК	33-й квартал, 18А	37,25	0,032	160,49	159,37	0,008	0,03	0	0,002	0,05	0,0099	Протасы
17683	ВК	7-й квартал, 12	30,65	0,032	164,68	163,84	0,008	0,03	0	0,002	0,05	0,0099	Протасы
17681	ВК	6-й квартал, 8	14,93	0,032	164,68	165,33	0,008	0,03	0	0,001	0,05	0,0099	Протасы
17679	ВК	7-й квартал, 14	25,58	0,032	163,99	163,31	0,008	0,03	0	0,001	0,05	0,0099	Протасы
17677	ВК	6-й квартал, 7	15,08	0,032	163,99	164,36	0,008	0,03	0	0,001	0,05	0,0099	Протасы
17675	ВК	6-й квартал, 6	13,87	0,032	163,39	163,92	0,008	0,03	0	0,001	0,05	0,0099	Протасы
17673	ВК	7-й квартал, 15	30,17	0,032	162,75	161,18	0,008	0,03	0	0,002	0,05	0,0099	Протасы
17671	ВК	6-й квартал, 5	17,3	0,032	162,75	163,22	0,008	0,03	0	0,001	0,05	0,0099	Протасы
17669	ВК	7-й квартал, 16	29,19	0,032	161,34	160,03	0,008	0,03	0	0,002	0,05	0,0099	Протасы
17667	ВК	6-й квартал, 4	18,84	0,032	161,34	162,53	0,008	0,03	0	0,001	0,05	0,0099	Протасы
17665	ВК	7-й квартал, 17	21,38	0,032	160,46	159,29	0,008	0,03	0	0,001	0,05	0,0099	Протасы
17663	ВК	6-й квартал, 3	19,48	0,032	160,46	161,53	0,008	0,03	0	0,001	0,05	0,0099	Протасы
17661	ВК	7-й квартал, 18	29,42	0,032	159,05	157,54	0,008	0,03	0	0,002	0,05	0,0099	Протасы
17659	ВК	6-й квартал, 2	16,66	0,032	159,05	159,71	0,008	0,03	0	0,001	0,05	0,0099	Протасы
17657	ВК	6-й квартал, 19	23,35	0,032	163,18	162,1	0,008	0,03	0	0,001	0,05	0,0099	Протасы
17655	ВК	6-й квартал, 17	28,19	0,032	164,78	163,83	0,008	0,03	0	0,001	0,05	0,0099	Протасы
17653	ВК	5-й квартал, 2	18,9	0,032	164,78	165,6	0,008	0,03	0	0,001	0,05	0,0099	Протасы
17651	ВК	6-й квартал, 16	24,1	0,032	165,86	165,14	0,008	0,03	0	0,001	0,05	0,0099	Протасы
17649	ВК	6-й квартал, 15	30,26	0,032	166,7	165,78	0,008	0,03	0	0,002	0,05	0,0099	Протасы
17647	ВК	5-й квартал, 3	13,9	0,032	166,7	167,29	0,008	0,03	0	0,001	0,05	0,0099	Протасы
17645	ВК	5-й квартал, 4	15,14	0,032	167,61	168,3	0,008	0,03	0	0,001	0,05	0,0099	Протасы
17643	ВК	6-й квартал, 14	27,34	0,032	167,61	166,34	0,008	0,03	0	0,001	0,05	0,0099	Протасы
17641	ВК	5-й квартал, 5	16,36	0,032	168,51	169,1	0,008	0,03	0	0,001	0,05	0,0099	Протасы
17639	ВК	6-й квартал, 13	27,5	0,032	168,51	167,51	0,008	0,03	0	0,001	0,05	0,0099	Протасы
17637	ВК	5-й квартал, 6	18,54	0,032	168,89	169,57	0,008	0,03	0	0,001	0,05	0,0099	Протасы
17635	ВК	6-й квартал, 12	28,61	0,032	168,89	167,8	0,008	0,03	0	0,002	0,05	0,0099	Протасы
17633	ВК	ВК	22,75	0,16	154,36	154,08	0,0089	0,03	0	0	0	0,0004	Протасы
17632	ВК	ВК	48,97	0,16	166,98	164,68	0,147	0,53	0	0	0	0,0073	Протасы
17630	ВК	ВК	31,65	0,16	164,68	163,99	0,131	0,47	0	0	0	0,0065	Протасы
17628	ВК	ВК	30,27	0,16	163,99	163,39	0,115	0,41	0	0	0	0,0057	Протасы
17626	ВК	ВК	36,03	0,16	163,39	162,75	0,107	0,39	0	0	0	0,0053	Протасы
17624	ВК	ВК	34,45	0,16	162,75	161,34	0,091	0,33	0	0	0	0,0045	Протасы
17622	ВК	ВК	27,49	0,16	161,34	160,46	0,075	0,27	0	0	0	0,0037	Протасы
17620	ВК	ВК	35,86	0,16	160,46	159,05	0,059	0,21	0	0	0	0,0029	Протасы
17618	ВК	ВК	47,76	0,16	159,05	158,27	0,043	0,15	0	0	0	0,0021	Протасы
17616	ВК	ВК	48,31	0,16	170,43	168,89	0,2119	0,76	0	0	0	0,0105	Протасы
17615	ВК	ВК	38,47	0,16	168,89	168,51	0,1959	0,71	0	0	0	0,0097	Протасы
17613	ВК	ВК	29,65	0,16	168,51	167,61	0,1799	0,65	0	0	0	0,0089	Протасы
17611	ВК	ВК	32,01	0,16	167,61	166,7	0,1639	0,59	0	0	0	0,0082	Протасы
17609	ВК	ВК	32,46	0,16	166,7	165,86	0,1479	0,53	0	0	0	0,0074	Протасы
17607	ВК	ВК	33,05	0,16	165,86	164,78	0,1399	0,5	0	0	0	0,007	Протасы
17605	ВК	ВК	40,15	0,16	164,78	163,18	0,1239	0,45	0	0	0	0,0062	Протасы
17603	ВК	ВК	41,28	0,16	163,18	161	0,1159	0,42	0	0	0	0,0058	Протасы
17596	ВК	ВК	113,1	0,16	163,65	161	0,0617	0,22	0	0	0	0,0031	Протасы
17593	ВК	ВК	54,91	0,16	149,25	151,8	0,0202	0,07	0	0	0	0,001	Протасы
17591	ВК	ВК	518,37	0,16	163,65	154,66	0,2198	0,79	0	0,001	0	0,0109	Протасы
17587	ВК	ВК	107,77	0,032	191,63	186,34	0,016	0,06	0	0,011	0,1	0,0199	Протасы
17584	ВК	5-й квартал, 7	21	0,032	170,43	171,19	0,008	0,03	0	0,001	0,05	0,0099	Протасы

Sys	Начало участка	Конец участка	Длина участка, м	Внутренний диаметр трубы, м	Геодезическая отметка начала участка, м	Геодезическая отметка конца участка, м	Расход воды на участке, л/с	Расход воды на участке, м3/ч	Утечка на участке, л/с	Потери напора на участке, м	Удельные линейные потери, мм/м	Скорость движения воды на участке, м/с	Поселение
17582	ВК	6-й квартал, 11	30,43	0,032	170,43	169,39	0,008	0,03	0	0,002	0,05	0,0099	Протасы
17580	ВК	ВК	60,25	0,16	167,72	167,01	0,2946	1,06	0	0	0	0,0147	Протасы
17579	ВК	ВК	59,92	0,16	167,01	165,44	0,2786	1	0	0	0	0,0139	Протасы
17577	ВК	ВК	60,08	0,16	165,44	164,66	0,1882	0,68	0	0	0	0,0094	Протасы
17575	ВК	ВК	53,01	0,16	164,66	162,12	0,1722	0,62	0	0	0	0,0086	Протасы
17573	ВК	ВК	43,9	0,16	162,12	160	0,1642	0,59	0	0	0	0,0082	Протасы
17571	ВК	ВК	21,48	0,16	160	159,17	0,1562	0,56	0	0	0	0,0078	Протасы
17569	ВК	ВК	58,61	0,16	159,17	157,45	0,1402	0,5	0	0	0	0,007	Протасы
17567	ВК	ВК	60,53	0,16	157,45	154,18	0,1547	0,56	0	0	0	0,0077	Протасы
17565	ВК	ВК	50,56	0,16	154,18	151,14	0,1467	0,53	0	0	0	0,0073	Протасы
17563	ВК	ВК	233,96	0,16	151,14	145,74	0,0505	0,18	0	0	0	0,0025	Протасы
17561	ВК	ВК	41,54	0,16	144,64	143,56	0,0345	0,12	0	0	0	0,0017	Протасы
17559	ВК	ВК	69,87	0,16	143,56	142,81	0,0265	0,1	0	0	0	0,0013	Протасы
17557	ВК	Квартал 10А, 4	77,24	0,032	150,39	146,94	0,008	0,03	0	0,004	0,05	0,0099	Протасы
17555	ВК	Квартал 10А, 1	34,03	0,032	150,39	149,2	0,008	0,03	0	0,002	0,05	0,0099	Протасы
17553	ВК	9-й квартал, 1/1	34,4	0,032	150,39	149,08	0,008	0,03	0	0,002	0,05	0,0099	Протасы
17551	ВК	8-й квартал, 1	19,19	0,032	151,37	152,08	0,008	0,03	0	0,001	0,05	0,0099	Протасы
17549	ВК	8-й квартал, 2	19,32	0,032	151,3	152,11	0,008	0,03	0	0,001	0,05	0,0099	Протасы
17547	ВК	10-й квартал, 1	24,12	0,032	149,27	150,01	0,008	0,03	0	0,001	0,05	0,0099	Протасы
17545	ВК	9-й квартал, 1	18,57	0,032	151,06	151,78	0,008	0,03	0	0,001	0,05	0,0099	Протасы
17542	ВК	ВК	30	0,16	151,37	151,3	0,2056	0,74	0	0	0	0,0102	Протасы
17541	ВК	ВК	75,39	0,16	154,08	151,37	0,2136	0,77	0	0	0	0,0106	Протасы
17539	ВК	ВК	21,45	0,16	151,3	151,25	0,1976	0,71	0	0	0	0,0098	Протасы
17537	ВК	ВК	59,99	0,16	151,06	150,39	0,0856	0,31	0	0	0	0,0043	Протасы
17536	ВК	ВК	56,15	0,16	151,25	151,06	0,0936	0,34	0	0	0	0,0047	Протасы
17534	ВК	ВК	58,76	0,16	149,27	147,38	0,0655	0,24	0	0	0	0,0033	Протасы
17533	ВК	ВК	48,45	0,16	150,39	149,27	0,0735	0,26	0	0	0	0,0037	Протасы
17532	ВК	11-й квартал, 9	46,31	0,032	152,96	151,1	0,008	0,03	0	0,002	0,05	0,0099	Протасы
17530	ВК	11-й квартал, 8	30,59	0,032	152,29	150,91	0,008	0,03	0	0,002	0,05	0,0099	Протасы
17528	ВК	10-й квартал, 9	11,48	0,032	152,29	152,76	0,008	0,03	0	0,001	0,05	0,0099	Протасы
17526	ВК	10-й квартал, 8	18,64	0,032	152,96	153,97	0,008	0,03	0	0,001	0,05	0,0099	Протасы
17524	ВК	11-й квартал, 10	32,81	0,032	152,92	151,7	0,008	0,03	0	0,002	0,05	0,0099	Протасы
17522	ВК	10-й квартал, 7	12,81	0,032	152,92	153,41	0,008	0,03	0	0,001	0,05	0,0099	Протасы
17520	ВК	11-й квартал, 10А	32,23	0,032	152,68	151,28	0,008	0,03	0	0,002	0,05	0,0099	Протасы
17518	ВК	10-й квартал, 7	12,08	0,032	152,68	153,13	0,008	0,03	0	0,001	0,05	0,0099	Протасы
17516	ВК	11-й квартал, 12	28,85	0,032	151,66	150,35	0,008	0,03	0	0,002	0,05	0,0099	Протасы
17514	ВК	10-й квартал, 5	13,9	0,032	151,66	152,25	0,008	0,03	0	0,001	0,05	0,0099	Протасы
17512	ВК	10-й квартал, 4	14,24	0,032	150,34	150,95	0,008	0,03	0	0,001	0,05	0,0099	Протасы
17510	ВК	11-й квартал, 14	31,22	0,032	149,87	148,36	0,008	0,03	0	0,002	0,05	0,0099	Протасы
17508	ВК	10-й квартал, 3	14,02	0,032	148,73	149,08	0,008	0,03	0	0,001	0,05	0,0099	Протасы
17506	ВК	10-й квартал, 2	13,51	0,032	148,06	148,39	0,008	0,03	0	0,001	0,05	0,0099	Протасы
17504	ВК	ВК	45,85	0,16	152,29	152,96	0,0802	0,29	0	0	0	0,004	Протасы
17502	ВК	ВК	40,49	0,16	152,96	152,92	0,0642	0,23	0	0	0	0,0032	Протасы
17500	ВК	ВК	21	0,16	152,92	152,68	0,0482	0,17	0	0	0	0,0024	Протасы
17498	ВК	ВК	40,49	0,16	152,68	151,66	0,0322	0,12	0	0	0	0,0016	Протасы
17496	ВК	ВК	35,24	0,16	151,66	150,34	0,0162	0,06	0	0	0	0,0008	Протасы
17494	ВК	ВК	12,99	0,16	150,34	149,87	0,0082	0,03	0	0	0	0,0004	Протасы
17492	ВК	ВК	21,78	0,16	148,73	149,87	0	0	0	0	0	0	Протасы
17490	ВК	ВК	50,73	0,16	148,06	148,73	0,0078	0,03	0	0	0	0,0004	Протасы
17488	ВК	ВК	25,08	0,16	147,38	148,06	0,0158	0,06	0	0	0	0,0008	Протасы
17486	ВК	8-й квартал, 9	12,61	0,032	161,09	161,82	0,008	0,03	0	0,001	0,05	0,0099	Протасы
17484	ВК	9-й квартал, 12	30,58	0,032	159,14	158,97	0,008	0,03	0	0,002	0,05	0,0099	Протасы
17482	ВК	8-й квартал, 8	10,94	0,032	159,14	159,32	0,008	0,03	0	0,001	0,05	0,0099	Протасы
17480	ВК	9-й квартал, 13	31,42	0,032	158,12	157,81	0,008	0,03	0	0,002	0,05	0,0099	Протасы
17478	ВК	8-й квартал, 7	11,53	0,032	158,12	158,18	0,008	0,03	0	0,001	0,05	0,0099	Протасы
17476	ВК	9-й квартал, 14	28,27	0,032	156,53	156,37	0,008	0,03	0	0,001	0,05	0,0099	Протасы
17474	ВК	8-й квартал, 6	16,71	0,032	156,53	156,88	0,008	0,03	0	0,001	0,05	0,0099	Протасы
17472	ВК	9-й квартал, 15	29,72	0,032	155,31	155,06	0,008	0,03	0	0,002	0,05	0,0099	Протасы
17470	ВК	8-й квартал, 5	12,51	0,032	155,31	155,58	0,008	0,03	0	0,001	0,05	0,0099	Протасы
17468	ВК	9-й квартал, 16	18,72	0,032	154,38	154,17	0,008	0,03	0	0,001	0,05	0,0099	Протасы
17466	ВК	8-й квартал, 3	20,85	0,032	153,28	153,37	0,008	0,03	0	0,001	0,05	0,0099	Протасы
17464	ВК	9-й квартал, 17	27,22	0,032	153,28	153,22	0,008	0,03	0	0,001	0,05	0,0099	Протасы
17462	ВК	9-й квартал, 18	17,76	0,032	152,12	152,21	0,008	0,03	0	0,001	0,05	0,0099	Протасы
17460	ВК	10-й квартал, 11	28,78	0,032	157,62	156,84	0,008	0,03	0	0,002	0,05	0,0099	Протасы
17458	ВК	9-й квартал, 9	14,09	0,032	157,62	158	0,008	0,03	0	0,001	0,05	0,0099	Протасы
17456	ВК	10-й квартал, 12	28,39	0,032	156,8	156,16	0,008	0,03	0	0,002	0,05	0,0099	Протасы
17454	ВК	9-й квартал, 8	15,4	0,032	156,8	157,21	0,008	0,03	0	0,001	0,05	0,0099	Протасы
17452	ВК	9-й квартал, 7	12,98	0,032	156,4	156,65	0,008	0,03	0	0,001	0,05	0,0099	Протасы
17450	ВК	10-й квартал, 13	29,62	0,032	156,4	155,44	0,008	0,03	0	0,002	0,05	0,0099	Протасы
17448	ВК	9-й квартал, 6	16,03	0,032	155,57	155,79	0,008	0,03	0	0,001	0,05	0,0099	Протасы
17446	ВК	10-й квартал, 14	25,97	0,032	155,31	154,88	0,008	0,03	0	0,001	0,05	0,0099	Протасы
17444	ВК	10-й квартал, 15	31,29	0,032	154,67	154,28	0,008	0,03	0	0,002	0,05	0,0099	Протасы

Sys	Начало участка	Конец участка	Длина участка, м	Внутренний диаметр трубы, м	Геодезическая отметка начала участка, м	Геодезическая отметка конца участка, м	Расход воды на участке, л/с	Расход воды на участке, м3/ч	Утечка на участке, л/с	Потери напора на участке, м	Удельные линейные потери, мм/м	Скорость движения воды на участке, м/с	Поселение
17442	ВК	9-й квартал, 5	13,43	0,032	154,67	154,84	0,008	0,03	0	0,001	0,05	0,0099	Протасы
17440	ВК	10-й квартал, 16	29,03	0,032	153,12	153,36	0,008	0,03	0	0,002	0,05	0,0099	Протасы
17438	ВК	9-й квартал, 4	18,23	0,032	154,12	154,22	0,008	0,03	0	0,001	0,05	0,0099	Протасы
17436	ВК	10-й квартал, 17	29,31	0,032	153,59	152,11	0,008	0,03	0	0,002	0,05	0,0099	Протасы
17434	ВК	9-й квартал, 3	19,48	0,032	153,59	153,6	0,008	0,03	0	0,001	0,05	0,0099	Протасы
17432	ВК	9-й квартал, 2	19,15	0,032	151,32	151,53	0,008	0,03	0	0,001	0,05	0,0099	Протасы
17430	ВК	ВК	50,81	0,16	157,62	156,8	0,1159	0,42	0	0	0	0,0058	Протасы
17428	ВК	ВК	24,76	0,16	156,8	156,4	0,0999	0,36	0	0	0	0,005	Протасы
17426	ВК	ВК	25,48	0,16	156,4	155,57	0,0839	0,3	0	0	0	0,0042	Протасы
17424	ВК	ВК	16,71	0,16	155,57	155,31	0,0759	0,27	0	0	0	0,0038	Протасы
17422	ВК	ВК	38,13	0,16	155,31	154,67	0,0679	0,24	0	0	0	0,0034	Протасы
17420	ВК	ВК	29,03	0,16	154,67	154,12	0,0519	0,19	0	0	0	0,0026	Протасы
17418	ВК	ВК	22,72	0,16	154,12	153,59	0,0359	0,13	0	0	0	0,0018	Протасы
17416	ВК	ВК	59,3	0,16	153,59	151,32	0,0199	0,07	0	0	0	0,001	Протасы
17414	ВК	ВК	23,69	0,16	151,32	150,39	0,0119	0,04	0	0	0	0,0006	Протасы
17412	ВК	ВК	48,34	0,16	159,14	161,09	0,008	0,03	0	0	0	0,0004	Протасы
17410	ВК	ВК	31,97	0,16	158,12	159,14	0,024	0,09	0	0	0	0,0012	Протасы
17408	ВК	ВК	41,1	0,16	156,53	158,12	0,04	0,14	0	0	0	0,002	Протасы
17406	ВК	ВК	31,97	0,16	155,31	156,53	0,056	0,2	0	0	0	0,0028	Протасы
17404	ВК	ВК	24,49	0,16	154,38	155,31	0,072	0,26	0	0	0	0,0036	Протасы
17402	ВК	ВК	45,31	0,16	153,28	154,38	0,08	0,29	0	0	0	0,004	Протасы
17400	ВК	ВК	41,38	0,16	152,12	153,28	0,096	0,35	0	0	0	0,0048	Протасы
17398	ВК	ВК	31,88	0,16	151,25	152,12	0,104	0,37	0	0	0	0,0052	Протасы
17396	ВК	8-й квартал, 13	32,79	0,032	160,33	159,29	0,008	0,03	0	0,002	0,05	0,0099	Протасы
17393	ВК	ВК	37,22	0,16	161,67	160,33	0,0809	0,29	0	0	0	0,004	Протасы
17392	ВК	ВК	36,6	0,16	160,33	158,38	0,0729	0,26	0	0	0	0,0036	Протасы
17391	ВК	8-й квартал, 17	41,05	0,032	155,31	154,68	0,008	0,03	0	0,002	0,05	0,0099	Протасы
17389	ВК	8-й квартал, 18	32,6	0,032	154,57	154,02	0,008	0,03	0	0,002	0,05	0,0099	Протасы
17386	ВК	ВК	14,29	0,16	155,59	155,31	0,0409	0,15	0	0	0	0,002	Протасы
17385	ВК	ВК	20,41	0,16	155,31	154,57	0,0329	0,12	0	0	0	0,0016	Протасы
17383	ВК	ВК	15,49	0,16	154,57	154,36	0,0249	0,09	0	0	0	0,0012	Протасы
17382	ВК	8-й квартал, 11	36,74	0,032	163,72	163,57	0,008	0,03	0	0,002	0,05	0,0099	Протасы
17380	ВК	7-й квартал, 9	14	0,032	163,72	163,61	0,008	0,03	0	0,001	0,05	0,0099	Протасы
17378	ВК	8-й квартал, 12	34,1	0,032	162,31	161,36	0,008	0,03	0	0,002	0,05	0,0099	Протасы
17376	ВК	7-й квартал, 8	13,69	0,032	162,31	162,49	0,008	0,03	0	0,001	0,05	0,0099	Протасы
17374	ВК	8-й квартал, 13	35,57	0,032	161,67	160,29	0,008	0,03	0	0,002	0,05	0,0099	Протасы
17372	ВК	7-й квартал, 7	17,43	0,032	161,67	161,98	0,008	0,03	0	0,001	0,05	0,0099	Протасы
17370	ВК	7-й квартал, 5	12,61	0,032	158,38	158,66	0,008	0,03	0	0,001	0,05	0,0099	Протасы
17368	ВК	8-й квартал, 16	31,04	0,032	156,66	156,1	0,008	0,03	0	0,002	0,05	0,0099	Протасы
17366	ВК	7-й квартал, 4	13,2	0,032	156,66	156,95	0,008	0,03	0	0,001	0,05	0,0099	Протасы
17364	ВК	7-й квартал, 7	13,27	0,032	155,59	155,99	0,008	0,03	0	0,001	0,05	0,0099	Протасы
17362	ВК	8-й квартал, 19	34,9	0,032	154,36	153,16	0,008	0,03	0	0,002	0,05	0,0099	Протасы
17360	ВК	ВК	41,1	0,16	163,72	162,31	0,1129	0,41	0	0	0	0,0056	Протасы
17358	ВК	ВК	27,64	0,16	162,31	161,67	0,0969	0,35	0	0	0	0,0048	Протасы
17355	ВК	ВК	37,68	0,16	158,38	156,66	0,0649	0,23	0	0	0	0,0032	Протасы
17353	ВК	ВК	30,8	0,16	156,66	155,59	0,0489	0,18	0	0	0	0,0024	Протасы
17349	ВК	6-й квартал, 10	16,56	0,032	169,07	168,7	0,008	0,03	0	0,001	0,05	0,0099	Протасы
17327	ВК	ВК	39,64	0,16	165,91	165,87	0,016	0,06	0	0	0	0,0008	Протасы
17325	ВК	ВК	36,2	0,16	165,32	165,91	0,032	0,12	0	0	0	0,0016	Протасы
17323	ВК	ВК	85,42	0,16	165,85	165,32	0,04	0,14	0	0	0	0,002	Протасы
17321	ВК	25-й квартал, 10	28,14	0,032	171,63	169,71	0,008	0,03	0	0,001	0,05	0,0099	Протасы
17319	ВК	23-й квартал, 15	17,38	0,032	167,09	166,82	0,008	0,03	0	0,001	0,05	0,0099	Протасы
17317	ВК	ВК	30,26	0,16	168,35	167,09	0,008	0,03	0	0	0	0,0004	Протасы
17315	ВК	23-й квартал, 14	20,37	0,032	168,35	168,1	0,008	0,03	0	0,001	0,05	0,0099	Протасы
17313	ВК	ВК	67,19	0,16	172,07	168,35	0,016	0,06	0	0	0	0,0008	Протасы
17309	ВК	ВК	118,54	0,2	173,07	180,24	1,9606	7,06	0	0,005	0,04	0,0624	Протасы
17307	ВК	ВК	123,02	0,2	180,24	184,1	1,9446	7	0	0,005	0,04	0,0619	Протасы
17305	ВК	ВНБ Протасы	994,4	0,16	184,1	201,05	1,8726	6,74	0	0,118	0,11	0,0931	Протасы
17304	ВК	ВК	206,64	0,16	179,04	186,25	0,016	0,06	0	0	0	0,0008	Протасы
17303	ВК	20-й квартал, 4	81,29	0,032	180,34	183,97	0,008	0,03	0	0,004	0,05	0,0099	Протасы
17301	ВК	19-й квартал, 18	30,96	0,032	183,5	184,97	0,008	0,03	0	0,002	0,05	0,0099	Протасы
17299	ВК	19-й квартал, 8	27,36	0,032	178,32	179,36	0,008	0,03	0	0,001	0,05	0,0099	Протасы
17297	ВК	19-й квартал, 7	27,95	0,032	177,98	179,01	0,008	0,03	0	0,001	0,05	0,0099	Протасы
17295	ВК	19-й квартал, 5	30,06	0,032	177,19	178,76	0,008	0,03	0	0,002	0,05	0,0099	Протасы
17293	ВК	19-й квартал, 3	31,91	0,032	177,27	178,26	0,008	0,03	0	0,002	0,05	0,0099	Протасы
17291	ВК	1-й квартал, 1	30,24	0,032	173,12	174,19	0,008	0,03	0	0,002	0,05	0,0099	Протасы
17289	ВК	1-й квартал, 18	28,16	0,032	174,18	175,21	0,008	0,03	0	0,001	0,05	0,0099	Протасы
17287	ВК	1-й квартал, 17	27,25	0,032	177,27	176,19	0,008	0,03	0	0,001	0,05	0,0099	Протасы
17285	ВК	1-й квартал, 16	38,29	0,032	177,27	175,96	0,008	0,03	0	0,002	0,05	0,0099	Протасы
17283	ВК	1-й квартал, 15	24,45	0,032	177,19	176,09	0,008	0,03	0	0,001	0,05	0,0099	Протасы
17281	ВК	1-й квартал, 14	37,18	0,032	177,19	176,17	0,008	0,03	0	0,002	0,05	0,0099	Протасы
17279	ВК	1-й квартал, 13	29,41	0,032	177,98	176,8	0,008	0,03	0	0,002	0,05	0,0099	Протасы

Sys	Начало участка	Конец участка	Длина участка, м	Внутренний диаметр трубы, м	Геодезическая отметка начала участка, м	Геодезическая отметка конца участка, м	Расход воды на участке, л/с	Расход воды на участке, м3/ч	Утечка на участке, л/с	Потери напора на участке, м	Удельные линейные потери, мм/м	Скорость движения воды на участке, м/с	Поселение
17277	ВК	1-й квартал, 12	27,44	0,032	178,32	177,29	0,008	0,03	0	0,001	0,05	0,0099	Протасы
17274	ВК	ВК	75,05	0,16	183,5	183,4	0,1476	0,53	0	0	0	0,0073	Протасы
17273	ВК	ВК	78,74	0,16	176,1	183,5	0,1556	0,56	0	0	0	0,0077	Протасы
17271	ВК	ВК	80,66	0,16	177,27	175,14	0,6881	2,48	0	0,001	0,01	0,0342	Протасы
17270	ВК	ВК	69,79	0,16	177,19	177,27	0,7121	2,56	0	0,001	0,02	0,0354	Протасы
17268	ВК	ВК	65,04	0,16	177,98	177,19	0,7361	2,65	0	0,001	0,02	0,0366	Протасы
17266	ВК	ВК	32,1	0,16	178,32	177,98	0,7521	2,71	0	0,001	0,02	0,0374	Протасы
17264	ВК	ВК	69,49	0,16	179,04	178,32	0,7681	2,77	0	0,002	0,02	0,0382	Протасы
17262	ВК	ВК	31,56	0,16	180,34	179,04	1,8486	6,65	0	0,004	0,11	0,0919	Протасы
17261	ВК	ВК	93,83	0,16	191,63	180,34	1,8566	6,68	0	0,011	0,11	0,0923	Протасы
17260	ВК	19-й квартал, 12	47,55	0,032	186,34	186,43	0,008	0,03	0	0,003	0,05	0,0099	Протасы
17258	ВК	19-й квартал, 14	29,25	0,032	186,34	183,58	0,008	0,03	0	0,002	0,05	0,0099	Протасы
17256	ВК	Потребитель	28,65	0,032	176,1	175,41	0,008	0,03	0	0,002	0,05	0,0099	Протасы
17254	ВК	18-й квартал, 15	17,39	0,032	179,84	178,23	0,008	0,03	0	0,001	0,05	0,0099	Протасы
17252	ВК	18-й квартал, 8	26,52	0,032	171,06	171,8	0,008	0,03	0	0,001	0,05	0,0099	Протасы
17250	ВК	18-й квартал, 7	28,94	0,032	169,63	170,57	0,008	0,03	0	0,002	0,05	0,0099	Протасы
17248	ВК	ВК	46,48	0,16	164,6	163,65	0,0756	0,27	0	0	0	0,0038	Протасы
17247	ВК	ВК	165,82	0,16	167,49	164,6	0,0836	0,3	0	0	0	0,0042	Протасы
17245	ВК	ВК	31,04	0,16	169,57	167,49	0,0916	0,33	0	0	0	0,0046	Протасы
17243	ВК	ВК	31,65	0,16	172,23	169,57	0,0996	0,36	0	0	0	0,005	Протасы
17241	ВК	ВК	28,76	0,16	173,2	172,23	0,1076	0,39	0	0	0	0,0053	Протасы
17239	ВК	ВК	25,01	0,16	174,92	173,2	0,1156	0,42	0	0	0	0,0057	Протасы
17237	ВК	ВК	43,24	0,16	176,74	174,92	0,1236	0,44	0	0	0	0,0061	Протасы
17235	ВК	ВК	41,99	0,16	179,84	176,74	0,1316	0,47	0	0	0	0,0065	Протасы
17232	ВК	18-й квартал, 14	16,66	0,032	183,4	181,73	0,008	0,03	0	0,001	0,05	0,0099	Протасы
17230	ВК	ВК	41,66	0,16	183,4	179,84	0,1396	0,5	0	0	0	0,0069	Протасы
17228	ВК	ВК	27,04	0,16	175,14	176,1	0,1636	0,59	0	0	0	0,0081	Протасы
17226	ВК	4-й квартал, 11	18,59	0,032	162,52	164,6	0,008	0,03	0	0,001	0,05	0,0099	Протасы
17224	ВК	4-й квартал, 10	31,44	0,032	163,39	164,54	0,008	0,03	0	0,002	0,05	0,0099	Протасы
17222	ВК	4-й квартал, 9	22,79	0,032	162,36	164,6	0,008	0,03	0	0,001	0,05	0,0099	Протасы
17220	ВК	4-й квартал, 8	23,18	0,032	160,56	160,7	0,008	0,03	0	0,001	0,05	0,0099	Протасы
17218	ВК	ВК	45,59	0,16	160,56	157,04	0,1785	0,64	0	0	0	0,0089	Протасы
17216	ВК	ВК	30,2	0,16	162,36	160,56	0,1865	0,67	0	0	0	0,0093	Протасы
17214	ВК	ВК	40,08	0,16	163,39	162,36	0,1945	0,7	0	0	0	0,0097	Протасы
17212	ВК	ВК	32,73	0,16	162,52	163,39	0,2025	0,73	0	0	0	0,0101	Протасы
17210	ВК	ВК	29,73	0,16	163,45	162,52	0,2105	0,76	0	0	0	0,0105	Протасы
17208	ВК	3-й квартал, 7	15,74	0,032	166,35	167,5	0,008	0,03	0	0,001	0,05	0,0099	Протасы
17206	ВК	3-й квартал, 8	18,51	0,032	167,32	168,39	0,008	0,03	0	0,001	0,05	0,0099	Протасы
17204	ВК	3-й квартал, 9	15,95	0,032	168,47	169,53	0,008	0,03	0	0,001	0,05	0,0099	Протасы
17202	ВК	ВК	96,68	0,16	171,28	168,47	0,329	1,18	0	0	0	0,0164	Протасы
17201	ВК	ВК	47,3	0,16	168,47	167,32	0,321	1,16	0	0	0	0,016	Протасы
17199	ВК	ВК	29,04	0,16	167,32	166,35	0,313	1,13	0	0	0	0,0156	Протасы
17197	ВК	ВК	80,4	0,16	166,35	163,45	0,305	1,1	0	0	0	0,0152	Протасы
17195	ВК	3-й квартал, 5	23,15	0,032	167,28	167,54	0,008	0,03	0	0,001	0,05	0,0099	Протасы
17193	ВК	4-й квартал, 12	41,62	0,032	167,67	166,89	0,008	0,03	0	0,002	0,05	0,0099	Протасы
17191	ВК	3-й квартал, 4	21,39	0,032	167,67	168,31	0,008	0,03	0	0,001	0,05	0,0099	Протасы
17189	ВК	4-й квартал, 13	30,56	0,032	167,46	167,09	0,008	0,03	0	0,002	0,05	0,0099	Протасы
17187	ВК	3-й квартал, 3	17,51	0,032	167,46	168,02	0,008	0,03	0	0,001	0,05	0,0099	Протасы
17185	ВК	3-й квартал, 2	22,96	0,032	166,87	167,26	0,008	0,03	0	0,001	0,05	0,0099	Протасы
17182	ВК	ВК	53,39	0,16	163,45	167,28	0,0945	0,34	0	0	0	0,0047	Протасы
17180	ВК	ВК	19,4	0,16	167,28	167,67	0,0865	0,31	0	0	0	0,0043	Протасы
17178	ВК	ВК	32,64	0,16	167,67	167,46	0,0705	0,25	0	0	0	0,0035	Протасы
17176	ВК	ВК	50,49	0,16	167,46	166,87	0,0545	0,2	0	0	0	0,0027	Протасы
17174	ВК	2-й квартал, 10	31,48	0,032	172,92	173,78	0,008	0,03	0	0,002	0,05	0,0099	Протасы
17173	ВК	3-й квартал, 10	30,9	0,032	172,25	171,19	0,008	0,03	0	0,002	0,05	0,0099	Протасы
17171	ВК	2-й квартал, 9	13,96	0,032	172,25	172,54	0,008	0,03	0	0,001	0,05	0,0099	Протасы
17169	ВК	3-й квартал, 11	30,04	0,032	172,99	172,72	0,008	0,03	0	0,002	0,05	0,0099	Протасы
17166	ВНБ Протасы	ВК	293,1	0,16	201,05	191,63	1,8726	6,74	0	0,035	0,11	0,0931	Протасы
17164	ВК	20-й квартал, 7	37,21	0,032	186,25	188,06	0,008	0,03	0	0,002	0,05	0,0099	Протасы
17162	ВК	20-й квартал, 8	31,93	0,032	188,47	189,71	0,008	0,03	0	0,002	0,05	0,0099	Протасы
17160	ВК	ВК	44,33	0,16	186,25	188,47	0,008	0,03	0	0	0	0,0004	Протасы
26580	ОК	ВК	147,98	0,16	157,53	159,87	0	0	0	0	0	0	Протасы
26578	ОК	ВК	383,18	0,16	165,12	159,87	0	0	0	0	0	0	Протасы
26576	ОК	ВК	221,74	0,16	172,73	170,8	0	0	0	0	0	0	Протасы
26574	ОК	ВК	865,13	0,16	210,13	170,8	2,5926	9,33	0	0,19	0,2	0,1289	Протасы
17871	ВК	ВК	52,97	0,16	179,2	177,8	0,032	0,12	0	0	0	0,0016	Протасы
18580	У	Молодёжная, 1	43,1	0,025	133,99	130,86	0,008	0,03	0	0,006	0,13	0,0163	Рождественское
18578	У	Молодёжная, 3	23,83	0,025	133,99	132,66	0,008	0,03	0	0,003	0,13	0,0163	Рождественское
18576	У	У	35,09	0,076	134,49	133,99	0,016	0,06	0	0	0	0,0035	Рождественское
18574	У	Молодёжная, 5	22,7	0,025	134,49	133,55	0,008	0,03	0	0,003	0,13	0,0163	Рождественское
18572	У	У	14,08	0,076	134,61	134,49	0,024	0,09	0	0	0	0,0053	Рождественское
18570	У	Молодёжная, 4	13,75	0,025	134,61	135,08	0,008	0,03	0	0,002	0,13	0,0163	Рождественское

Sys	Начало участка	Конец участка	Длина участка, м	Внутренний диаметр трубы, м	Геодезическая отметка начала участка, м	Геодезическая отметка конца участка, м	Расход воды на участке, л/с	Расход воды на участке, м3/ч	Утечка на участке, л/с	Потери напора на участке, м	Удельные линейные потери, мм/м	Скорость движения воды на участке, м/с	Поселение
18568	У	У	26,73	0,076	135,24	134,61	0,032	0,12	0	0	0,01	0,0071	Рождественское
18566	У	Молодёжная улица, 14	20,11	0,025	135,24	134,48	0,008	0,03	0	0,003	0,13	0,0163	Рождественское
18564	У	У	14,22	0,076	135,99	135,24	0,04	0,14	0	0	0,01	0,0088	Рождественское
18562	У	Молодёжная, 6	10,6	0,025	135,99	136,21	0,008	0,03	0	0,002	0,13	0,0163	Рождественское
18560	У	У	18,72	0,076	136,6	135,99	0,048	0,17	0	0	0,01	0,0106	Рождественское
18558	У	Потребитель	20,73	0,025	136,6	136,02	0,008	0,03	0	0,003	0,13	0,0163	Рождественское
18556	ВК	У	15,86	0,076	136,84	136,6	0,056	0,2	0	0	0,01	0,0123	Рождественское
18554	У	Молодёжная, 15Б	29,63	0,025	135,39	135,14	0,008	0,03	0	0,004	0,13	0,0163	Рождественское
18552	У	Потребитель	25,25	0,025	135,39	134,57	0,008	0,03	0	0,004	0,13	0,0163	Рождественское
18550	У	У	36,02	0,025	136,34	135,39	0,016	0,06	0	0,01	0,26	0,0326	Рождественское
18548	У	Потребитель	19,27	0,025	136,34	135,69	0,008	0,03	0	0,003	0,13	0,0163	Рождественское
18546	ВК	У	42,41	0,025	136,84	136,34	0,024	0,09	0	0,018	0,39	0,0489	Рождественское
18544	У	ВК	27,01	0,076	137,19	136,84	0,08	0,29	0	0	0,02	0,0176	Рождественское
18542	У	Молодёжная, 13	25,8	0,025	137,19	136,76	0,008	0,03	0	0,004	0,13	0,0163	Рождественское
18540	У	У	61,56	0,076	137,65	137,19	0,088	0,32	0	0,001	0,02	0,0194	Рождественское
18538	У	Молодёжная, 17	14,78	0,025	137,65	137,32	0,008	0,03	0	0,002	0,13	0,0163	Рождественское
18536	У	У	15,9	0,076	137,87	137,65	0,096	0,35	0	0	0,02	0,0212	Рождественское
18534	У	Молодёжная, 8	15,05	0,025	137,87	138,13	0,008	0,03	0	0,002	0,13	0,0163	Рождественское
18532	У	У	31,33	0,076	138,6	137,87	0,104	0,37	0	0,001	0,02	0,0229	Рождественское
18530	У	Молодёжная, 19	15,55	0,025	138,6	138,21	0,008	0,03	0	0,002	0,13	0,0163	Рождественское
18528	У	Молодёжная, 10	16,86	0,025	138,6	139,05	0,008	0,03	0	0,002	0,13	0,0163	Рождественское
18526	ВК	У	68,01	0,076	139,87	138,6	0,12	0,43	0	0,002	0,02	0,0265	Рождественское
18524	ВК	ВК	71,44	0,076	139,44	139,87	0,12	0,43	0	0,002	0,02	0,0265	Рождественское
18522	У	У	77,39	0,076	136,54	134,57	0,024	0,09	0	0	0	0,0053	Рождественское
18520	У	9 мая, 9	91,29	0,025	135,96	134	0,008	0,03	0	0,013	0,13	0,0163	Рождественское
18518	У	9 мая, 8	28,5	0,025	135,96	135,33	0,008	0,03	0	0,004	0,13	0,0163	Рождественское
18516	У	У	14,65	0,076	136,51	135,96	0,016	0,06	0	0	0	0,0035	Рождественское
18514	У	Труда, 5	27,88	0,025	136,54	136,27	0,008	0,03	0	0,004	0,13	0,0163	Рождественское
18512	У	У	38,64	0,076	138,04	136,54	0,032	0,12	0	0	0,01	0,0071	Рождественское
18510	У	Труда, 3	28,05	0,025	138,04	137,74	0,008	0,03	0	0,004	0,13	0,0163	Рождественское
18508	У	У	36,17	0,076	139,2	138,04	0,04	0,14	0	0	0,01	0,0088	Рождественское
18506	У	Труда, 1	26,96	0,025	139,2	139,09	0,008	0,03	0	0,004	0,13	0,0163	Рождественское
18504	У	Труда, 2	12,48	0,025	139,2	139,43	0,008	0,03	0	0,002	0,13	0,0163	Рождественское
18502	ВК	У	97,31	0,1	139,44	139,2	0,056	0,2	0	0	0	0,0071	Рождественское
18500	У	улица 9 Мая, 7А	12	0,025	136,51	136,26	0,008	0,03	0	0,002	0,13	0,0163	Рождественское
18497	У	У	21,36	0,076	137,09	136,51	0,024	0,09	0	0	0	0,0053	Рождественское
18496	У	9 мая, 7	20,84	0,025	137,09	136,63	0,008	0,03	0	0,003	0,13	0,0163	Рождественское
18494	У	9 мая, 6	27,83	0,025	137,09	136,78	0,008	0,03	0	0,004	0,13	0,0163	Рождественское
18492	У	У	34,52	0,076	137,84	137,09	0,04	0,14	0	0	0,01	0,0088	Рождественское
18490	У	9 мая, 5	18,4	0,025	137,84	137,67	0,008	0,03	0	0,003	0,13	0,0163	Рождественское
18488	У	9 мая, 4	28,67	0,025	137,84	137,71	0,008	0,03	0	0,004	0,13	0,0163	Рождественское
18486	У	У	33,8	0,076	138,79	137,84	0,056	0,2	0	0	0,01	0,0123	Рождественское
18484	У	9 мая, 3	19,51	0,025	138,79	138,39	0,008	0,03	0	0,003	0,13	0,0163	Рождественское
18482	У	У	34,15	0,076	139,39	138,79	0,064	0,23	0	0	0,01	0,0141	Рождественское
18480	У	9 мая, 2	29,35	0,025	139,39	139,08	0,008	0,03	0	0,004	0,13	0,0163	Рождественское
18478	ВК	У	16,05	0,076	139,44	139,39	0,072	0,26	0	0	0,01	0,0159	Рождественское
18476	ВК	ВК	144,25	0,1	136,9	139,44	0,248	0,89	0	0,002	0,02	0,0316	Рождественское
18474	ВК	Революционная, 27	52,02	0,025	136,9	136	0,008	0,03	0	0,007	0,13	0,0163	Рождественское
18472	У	ВК	51,3	0,1	135,14	136,9	0,256	0,92	0	0,001	0,02	0,0326	Рождественское
18470	У	Революционная, 25	37,36	0,025	135,14	137,5	0,008	0,03	0	0,005	0,13	0,0163	Рождественское
18468	У	У	109,54	0,1	134,33	135,14	0,264	0,95	0	0,002	0,02	0,0336	Рождественское
18466	У	Революционная, 23	32,82	0,025	134,33	135,88	0,008	0,03	0	0,005	0,13	0,0163	Рождественское
18462	У	Труда, 12	65,47	0,025	133,76	133,14	0,008	0,03	0	0,009	0,13	0,0163	Рождественское
18460	У	Труда, 10	10,59	0,025	133,76	133,97	0,008	0,03	0	0,002	0,13	0,0163	Рождественское
18458	У	У	28,84	0,076	134,57	133,76	0,016	0,06	0	0	0	0,0035	Рождественское
18456	У	Труда, 9	28,97	0,025	134,57	134,23	0,008	0,03	0	0,004	0,13	0,0163	Рождественское
18454	У	У	47,73	0,1	133,89	134,33	0,272	0,98	0	0,001	0,02	0,0346	Рождественское
18453	У	Революционная, 21	38,54	0,025	133,89	135,75	0,008	0,03	0	0,005	0,13	0,0163	Рождественское
18452	ВК	У	67,21	0,1	135,52	133,89	0,28	1,01	0	0,002	0,02	0,0357	Рождественское
18450	ВК	Революционная, 20	69,8	0,025	135,52	133,52	0,008	0,03	0	0,01	0,13	0,0163	Рождественское
18448	У	ВК	161,27	0,1	127,86	135,52	0,288	1,04	0	0,004	0,02	0,0367	Рождественское
18446	У	Фронтников, 12	14,26	0,025	124,64	125,09	0,008	0,03	0	0,002	0,13	0,0163	Рождественское
18444	У	Фронтников, 17	11,59	0,025	124,64	123,73	0,008	0,03	0	0,002	0,13	0,0163	Рождественское
18442	У	У	26,01	0,05	125,84	124,64	0,016	0,06	0	0	0,02	0,0081	Рождественское
18440	У	Потребитель	10,16	0,025	125,84	125,52	0,008	0,03	0	0,001	0,13	0,0163	Рождественское
18438	У	У	24,98	0,05	126,67	125,84	0,024	0,09	0	0,001	0,02	0,0122	Рождественское
18436	У	Фронтников, 15	12,98	0,025	126,67	126,2	0,008	0,03	0	0,002	0,13	0,0163	Рождественское
18434	У	У	81,88	0,05	128,57	126,67	0,032	0,12	0	0,003	0,03	0,0163	Рождественское
18432	У	Фронтников, 11	11,09	0,025	128,57	128,11	0,008	0,03	0	0,002	0,13	0,0163	Рождественское
18430	У	Фронтников, 6	16,58	0,025	128,57	129,21	0,008	0,03	0	0,002	0,13	0,0163	Рождественское
18428	ВК	У	20,31	0,05	128,63	128,57	0,048	0,17	0	0,001	0,05	0,0244	Рождественское
18426	У	Набережная улица, 12	115,59	0,025	118,83	118,53	0,008	0,03	0	0,016	0,13	0,0163	Рождественское

Sys	Начало участка	Конец участка	Длина участка, м	Внутренний диаметр трубы, м	Геодезическая отметка начала участка, м	Геодезическая отметка конца участка, м	Расход воды на участке, л/с	Расход воды на участке, м3/ч	Утечка на участке, л/с	Потери напора на участке, м	Удельные линейные потери, мм/м	Скорость движения воды на участке, м/с	Поселение
18425	У	Набережная улица, 7	14,64	0,025	118,83	119,33	0,008	0,03	0	0,002	0,13	0,0163	Рождественское
18423	У	У	76,56	0,025	122,53	118,83	0,016	0,06	0	0,022	0,26	0,0326	Рождественское
18421	У	Набережная улица, 5	9,2	0,025	122,53	122,4	0,008	0,03	0	0,001	0,13	0,0163	Рождественское
18419	У	У	12,67	0,05	123,12	122,53	0,024	0,09	0	0	0,02	0,0122	Рождественское
18417	У	Набережная улица, 3	7,84	0,025	123,12	123,16	0,008	0,03	0	0,001	0,13	0,0163	Рождественское
18415	У	Набережная, 3	17,28	0,025	123,12	122,69	0,008	0,03	0	0,002	0,13	0,0163	Рождественское
18413	У	У	59,71	0,05	124,6	123,12	0,04	0,14	0	0,003	0,04	0,0204	Рождественское
18411	У	Набережная улица, 2	12,67	0,025	124,6	125,3	0,008	0,03	0	0,002	0,13	0,0163	Рождественское
18409	ВК	У	86,04	0,05	128,63	124,6	0,048	0,17	0	0,005	0,05	0,0244	Рождественское
18407	У	ВК	24,79	0,05	128,67	128,63	0,096	0,35	0	0,003	0,1	0,0489	Рождественское
18405	У	Фронтоников, 2	18,28	0,025	128,67	129,42	0,008	0,03	0	0,003	0,13	0,0163	Рождественское
18403	У	У	20,12	0,05	128,7	128,67	0,104	0,37	0	0,002	0,1	0,053	Рождественское
18401	У	Фронтоников, 3	11,22	0,025	128,7	128,24	0,008	0,03	0	0,002	0,13	0,0163	Рождественское
18399	У	У	82,93	0,05	127,86	128,7	0,112	0,4	0	0,01	0,11	0,057	Рождественское
18397	У	У	22,93	0,1	127,65	127,86	0,4	1,44	0	0,001	0,05	0,0509	Рождественское
18395	У	Революционная улица, 15	17,47	0,025	127,65	127,76	0,008	0,03	0	0,002	0,13	0,0163	Рождественское
18393	У	У	54,92	0,1	127,22	127,65	0,408	1,47	0	0,003	0,05	0,0519	Рождественское
18391	У	Революционная, 13	14,49	0,025	127,22	127	0,008	0,03	0	0,002	0,13	0,0163	Рождественское
18389	У	У	32	0,1	126,6	127,22	0,416	1,5	0	0,002	0,05	0,053	Рождественское
18387	У	Революционная, 6	17,01	0,025	126,6	126,31	0,008	0,03	0	0,002	0,13	0,0163	Рождественское
18385	У	У	30,11	0,1	125,97	126,6	0,424	1,53	0	0,002	0,06	0,054	Рождественское
18383	У	Революционная, 4	14,26	0,025	125,97	125,86	0,008	0,03	0	0,002	0,13	0,0163	Рождественское
18381	У	У	24,81	0,1	124,55	125,97	0,432	1,56	0	0,002	0,06	0,055	Рождественское
18379	У	Революционная, 7	13,1	0,025	124,55	124,52	0,008	0,03	0	0,002	0,13	0,0163	Рождественское
18377	У	У	15,27	0,1	123,8	124,55	0,44	1,58	0	0,001	0,06	0,056	Рождественское
18375	У	Революционная, 2	15,47	0,025	123,8	123,89	0,008	0,03	0	0,002	0,13	0,0163	Рождественское
18373	У	У	37,17	0,1	121,6	123,8	0,448	1,61	0	0,003	0,06	0,057	Рождественское
18371	У	Революционная, 3	13,41	0,025	121,6	121,48	0,008	0,03	0	0,002	0,13	0,0163	Рождественское
18369	ВК	У	34,99	0,1	120,09	121,6	0,456	1,64	0	0,003	0,07	0,0581	Рождественское
18367	ВК	Революционная, 1	14,92	0,025	120,09	119,85	0,008	0,03	0	0,002	0,13	0,0163	Рождественское
18365	У	Заречный переулок, 5	65,91	0,025	124,44	123,93	0,008	0,03	0	0,009	0,13	0,0163	Рождественское
18363	У	Заречный переулок, 2А	15,88	0,025	124,44	124,04	0,008	0,03	0	0,002	0,13	0,0163	Рождественское
18361	У	У	19,17	0,025	124,41	124,44	0,016	0,06	0	0,005	0,26	0,0326	Рождественское
18357	У	У	24,93	0,05	123,65	124,41	0,024	0,09	0	0,001	0,02	0,0122	Рождественское
18355	У	Заречный переулок, 1	14,9	0,025	123,65	123,7	0,008	0,03	0	0,002	0,13	0,0163	Рождественское
18353	ВК	У	165,04	0,05	120,09	123,65	0,032	0,12	0	0,006	0,03	0,0163	Рождественское
18349	Рождественское Артезианская скважина №4488	ВК	537,79	0,1	131,85	120,09	0,496	1,79	0	0,059	0,1	0,0632	Рождественское
18359	У	Заречный переулок, 3	15,75	0,025	124,41	123,71	0,008	0,03	0	0,002	0,13	0,0163	Рождественское
18888	ВК 59	ВК 60	43,21	0,1	237,02	237,99	0,1377	0,5	0	0	0,01	0,0175	Скобелевка
18890	ВК 60	ВК 61	37,46	0,1	237,99	237,64	0,1118	0,4	0	0	0,01	0,0142	Скобелевка
18892	ВК 61	ВК 62	39,99	0,1	237,64	237,79	0,0858	0,31	0	0	0,01	0,0109	Скобелевка
18893	ВК 62	ВК 63	61,24	0,1	237,79	237,19	0,0599	0,22	0	0	0	0,0076	Скобелевка
18895	ВК 76	ВК 75	54,86	0,1	235,99	236,59	0,0308	0,11	0	0	0	0,0039	Скобелевка
18897	ВК 77	ВК 76	37,58	0,1	235,59	235,99	0,0438	0,16	0	0	0	0,0056	Скобелевка
18899	ВК 78	ВК 77	43,43	0,1	235,32	235,59	0,0568	0,2	0	0	0	0,0072	Скобелевка
18901	ВК 79	ВК 78	37,91	0,1	234,73	235,32	0,0697	0,25	0	0	0	0,0089	Скобелевка
18903	ВК 80	ВК 79	34,79	0,1	233,86	234,73	0,0827	0,3	0	0	0,01	0,0105	Скобелевка
18905	ВК 81	ВК 80	43,86	0,1	232,98	233,86	0,1216	0,44	0	0	0,01	0,0155	Скобелевка
18907	ВК 82	ВК 81	31,1	0,1	232,57	232,98	0,1345	0,48	0	0	0,01	0,0171	Скобелевка
18909	ВК 83	ВК 82	104,14	0,1	235,22	232,57	0,1345	0,48	0	0,001	0,01	0,0171	Скобелевка
18910	ВК 56	ВК 83	73,42	0,1	236,33	235,22	0,1418	0,51	0	0,001	0,01	0,0181	Скобелевка
18912	ВК 83	ВК 84	10,78	0,1	235,22	235,17	0,0072	0,03	0	0	0	0,0009	Скобелевка
18914	ВК 84	ВК 85	24,63	0,1	235,17	234,78	0,0072	0,03	0	0	0	0,0009	Скобелевка
18916	ВК 85	ИЖС ул. Северная, д. 17	19,15	0,05	234,78	235,16	0,0065	0,02	0	0	0,01	0,0033	Скобелевка
18918	ВК 85	Магазин	40,32	0,05	234,78	233,56	0	0	0	0	0	0,0004	Скобелевка
18919	ВК 80	ВК 86	130,37	0,1	233,86	231,82	0,0259	0,09	0	0	0	0,0033	Скобелевка
18920	ВК 87	ВК 88	162,7	0,1	232,83	236,7	0,013	0,05	0	0	0	0,0017	Скобелевка
18924	ВК 94	МКД ул. Гагарина, д. 2	19,24	0,05	234,84	234,45	0,1556	0,56	0	0,004	0,22	0,0792	Скобелевка
18926	ВК 100	ВК 99	39,74	0,1	233,45	233,03	0,0809	0,29	0	0	0,01	0,0103	Скобелевка
18928	ВК 101	ВК 100	22,54	0,1	233,69	233,45	0,0874	0,31	0	0	0,01	0,0111	Скобелевка
18929	ВК 40	ВК 101	161,51	0,1	235	233,69	0,0939	0,34	0	0,001	0,01	0,012	Скобелевка
18932	ВК 100	ИЖС ул. Уральская, д. 34	25,2	0,05	233,45	234,11	0,0065	0,02	0	0	0,01	0,0033	Скобелевка
18934	ВК 101	ИЖС ул. Уральская, д. 36	24,79	0,05	233,69	234,09	0,0065	0,02	0	0	0,01	0,0033	Скобелевка
18936	ВК 112	ВК 8	52,02	0,1	235,28	235,3	0,2818	1,01	0	0,001	0,02	0,0359	Скобелевка
18938	ВК 81	МКД ул. Садовая, д. 18	36,75	0,05	232,98	233,94	0,013	0,05	0	0	0,01	0,0066	Скобелевка
18940	ВК 80	МКД ул. Садовая, д. 16	39,67	0,05	233,86	235,06	0,013	0,05	0	0,001	0,01	0,0066	Скобелевка
18942	ВК 79	МКД ул. Садовая, д. 14	38,8	0,05	234,73	235,42	0,013	0,05	0	0,001	0,01	0,0066	Скобелевка
18944	ВК 78	МКД ул. Садовая, д. 12	36,11	0,05	235,32	235,79	0,013	0,05	0	0	0,01	0,0066	Скобелевка
18946	ВК 77	МКД ул. Садовая, д. 10	38,04	0,05	235,59	236,28	0,013	0,05	0	0	0,01	0,0066	Скобелевка
18948	ВК 76	МКД ул. Садовая, д. 8	39,95	0,05	235,99	236,76	0,013	0,05	0	0,001	0,01	0,0066	Скобелевка
18950	ВК 75	МКД ул. Садовая, д. 6	36,76	0,05	236,59	237,17	0,013	0,05	0	0	0,01	0,0066	Скобелевка

Sys	Начало участка	Конец участка	Длина участка, м	Внутренний диаметр трубы, м	Геодезическая отметка начала участка, м	Геодезическая отметка конца участка, м	Расход воды на участке, л/с	Расход воды на участке, м3/ч	Утечка на участке, л/с	Потери напора на участке, м	Удельные линейные потери, мм/м	Скорость движения воды на участке, м/с	Поселение
18952	БК 63	МКД ул. Северная, д. 4	25,93	0,05	237,19	237,49	0,013	0,05	0	0	0,01	0,0066	Скобелевка
18954	БК 62	МКД ул. Северная, д. 6	18,53	0,05	237,79	237,55	0,013	0,05	0	0	0,01	0,0066	Скобелевка
18956	БК 62	МКД ул. Северная, д. 3	19,63	0,05	237,79	237,9	0,013	0,05	0	0	0,01	0,0066	Скобелевка
18958	БК 61	МКД ул. Северная, д. 8	24,46	0,05	237,64	237,5	0,013	0,05	0	0	0,01	0,0066	Скобелевка
18960	БК 61	МКД ул. Северная, д. 5	18,44	0,05	237,64	237,95	0,013	0,05	0	0	0,01	0,0066	Скобелевка
18962	БК 60	МКД ул. Северная, д. 10	18,97	0,05	237,99	237,57	0,013	0,05	0	0	0,01	0,0066	Скобелевка
18964	БК 60	МКД ул. Северная, д. 7	18,34	0,05	237,99	238	0,013	0,05	0	0	0,01	0,0066	Скобелевка
18966	БК 59	МКД ул. Северная, д. 12	18,04	0,05	237,02	236,71	0,013	0,05	0	0	0,01	0,0066	Скобелевка
18968	БК 59	МКД ул. Северная, д. 9	18,79	0,05	237,02	237,76	0,013	0,05	0	0	0,01	0,0066	Скобелевка
18970	БК 58	МКД ул. Северная, д. 11	19,38	0,05	237,01	237,43	0,013	0,05	0	0	0,01	0,0066	Скобелевка
18972	БК 57	МКД ул. Северная, д. 14	28,85	0,05	237,01	236,38	0,013	0,05	0	0	0,01	0,0066	Скобелевка
18974	БК 57	МКД ул. Северная, д. 13	20,93	0,05	237,01	237,01	0,013	0,05	0	0	0,01	0,0066	Скобелевка
18976	БК 56	МКД ул. Северная, д. 15	21,88	0,05	236,33	236,62	0,013	0,05	0	0	0,01	0,0066	Скобелевка
18979	БК 86	БК 87	39,71	0,1	231,82	232,83	0,013	0,05	0	0	0	0,0017	Скобелевка
18981	БК 86	БК 89	61,41	0,2	231,82	229,56	0	0	0	0	0	0	Скобелевка
18983	БК 89	БК 90	46,77	0,2	229,56	227,84	0	0	0	0	0	0	Скобелевка
18985	БК 90	БК 91	52,96	0,2	227,84	226,31	0	0	0	0	0	0	Скобелевка
18987	БК 91	БК 92	110,96	0,2	226,31	224,44	0	0	0	0	0	0	Скобелевка
18989	БК 92	БК 93	107,05	0,1	224,44	221,38	0	0	0	0	0	0	Скобелевка
18991	БК 86	МКД ул. Хохловская, д. 11	15,29	0,05	231,82	231,37	0,013	0,05	0	0	0,01	0,0066	Скобелевка
18994	БК 63	БК 64	47,04	0,1	237,19	237,71	0,034	0,12	0	0	0	0,0043	Скобелевка
18996	БК 64	БК 65	75,32	0,1	237,71	236,77	0,021	0,08	0	0	0	0,0027	Скобелевка
18998	БК 65	БК 66	49,87	0,1	236,77	236,51	0,0081	0,03	0	0	0	0,001	Скобелевка
19000	БК 67	БК 66	36,69	0,1	236,3	236,51	0,0049	0,02	0	0	0	0,0006	Скобелевка
19003	БК 88	ИЖС ул. Хохоловская, д. 1в	124,83	0,1	236,7	236,21	0,0065	0,02	0	0	0	0,0008	Скобелевка
19005	БК 88	ИЖС ул. Хохоловская, д. 1а	25,6	0,05	236,7	236,6	0,0065	0,02	0	0	0,01	0,0033	Скобелевка
19006	БК 113	БК 67	107,23	0,1	236,91	236,3	0,0049	0,02	0	0	0	0,0006	Скобелевка
19007	БК 75	БК 113	31,07	0,1	236,59	236,91	0,0179	0,06	0	0	0	0,0023	Скобелевка
19010	БК 113	МКД ул. Садовая, д. 4	36,34	0,05	236,91	237,03	0,013	0,05	0	0	0,01	0,0066	Скобелевка
19012	БК 66	МКД ул. Садовая, д. 2	16,43	0,05	236,51	236,66	0,013	0,05	0	0	0,01	0,0066	Скобелевка
19014	БК 65	МКД ул. Садовая, д. 2а	19,15	0,05	236,77	236,96	0,013	0,05	0	0	0,01	0,0066	Скобелевка
19016	БК 64	МКД ул. Северная, д. 1	24,57	0,05	237,71	237,71	0,013	0,05	0	0	0,01	0,0066	Скобелевка
19018	БК 63	МКД ул. Северная, д. 2	26,15	0,05	237,19	237,41	0,013	0,05	0	0	0,01	0,0066	Скобелевка
19020	БК 43	БК 50	38,02	0,1	232,32	231,23	0,1037	0,37	0	0	0,01	0,0132	Скобелевка
19022	БК 50	БК 51	20,99	0,1	231,23	230,69	0,0843	0,3	0	0	0,01	0,0107	Скобелевка
19024	БК 51	БК 52	36,83	0,1	230,69	229,83	0,0778	0,28	0	0	0	0,0099	Скобелевка
19026	БК 52	БК 53	19,42	0,1	229,83	228,66	0,0713	0,26	0	0	0	0,0091	Скобелевка
19028	БК 50	ИЖС ул. Лесная, д. 1	10,78	0,05	231,23	231,27	0,0065	0,02	0	0	0,01	0,0033	Скобелевка
19030	БК 50	МКД ул. Лесная, д. 2	19,79	0,05	231,23	230,99	0,013	0,05	0	0	0,01	0,0066	Скобелевка
19032	БК 51	ИЖС ул. Лесная, д. 3	11,96	0,05	230,69	230,74	0,0065	0,02	0	0	0,01	0,0033	Скобелевка
19034	БК 52	ИЖС ул. Лесная, д. 5	16,61	0,05	229,83	230,03	0,0065	0,02	0	0	0,01	0,0033	Скобелевка
19036	БК 53	ИЖС ул. Лесная, д. 7	15,83	0,05	228,66	228,74	0,0065	0,02	0	0	0,01	0,0033	Скобелевка
19038	БК 53	БК 68	151,56	0,1	228,66	224,41	0,0648	0,23	0	0,001	0	0,0083	Скобелевка
19040	БК 68	ИЖС ул. Лесная, д. 15	16,74	0,05	224,41	224,55	0,0065	0,02	0	0	0,01	0,0033	Скобелевка
19042	БК 68	БК 69	41,76	0,1	224,41	223,03	0,0583	0,21	0	0	0	0,0074	Скобелевка
19044	БК 69	ИЖС ул. Лесная, д. 16	11,03	0,05	223,03	222,81	0,0065	0,02	0	0	0,01	0,0033	Скобелевка
19046	БК 69	БК 70	89,44	0,1	223,03	218,77	0,0519	0,19	0	0	0	0,0066	Скобелевка
19048	БК 70	ИЖС ул. Лесная, д. 19	7,95	0,05	218,77	218,8	0,0065	0,02	0	0	0,01	0,0033	Скобелевка
19050	БК 70	БК 71	50,66	0,1	218,77	216,81	0,0454	0,16	0	0	0	0,0058	Скобелевка
19052	БК 71	ИЖС ул. Лесная, д. 21	9,15	0,05	216,81	216,82	0,0065	0,02	0	0	0,01	0,0033	Скобелевка
19054	БК 71	ИЖС ул. Лесная, д. 20	18,65	0,05	216,81	216,08	0,0065	0,02	0	0	0,01	0,0033	Скобелевка
19056	БК 71	БК 72	64,07	0,1	216,81	213,9	0,0324	0,12	0	0	0	0,0041	Скобелевка
19058	БК 72	ИЖС ул. Лесная, д. 23	27,5	0,05	213,9	214,08	0,0065	0,02	0	0	0,01	0,0033	Скобелевка
19060	БК 72	ИЖС ул. Лесная, д. 22	15,13	0,05	213,9	213,7	0,0065	0,02	0	0	0,01	0,0033	Скобелевка
19062	БК 72	БК 73	47,24	0,1	213,9	211,65	0,0194	0,07	0	0	0	0,0025	Скобелевка
19064	БК 73	ИЖС ул. Лесная, д. 25	20,97	0,05	211,65	211,11	0,0065	0,02	0	0	0,01	0,0033	Скобелевка
19066	БК 73	ИЖС ул. Лесная, д. 24	27,42	0,05	211,65	211,05	0,0065	0,02	0	0	0,01	0,0033	Скобелевка
19068	БК 73	БК 74	42,14	0,1	211,65	209,17	0,0065	0,02	0	0	0	0,0008	Скобелевка
19070	БК 74	ИЖС ул. Лесная, д. 27	17,33	0,05	209,17	208,98	0,0065	0,02	0	0	0,01	0,0033	Скобелевка
19072	Скобелевка Родник №1 (Каптаж)	БК 114	107,21	0,1	222,46	227,63	0,002	0,01	0	0	0	0,0002	Скобелевка
19073	Скобелевка Родник №2 (Каптаж)	БК 114	127,56	0,1	226,19	227,63	1,7756	6,39	0	0,221	1,73	0,2261	Скобелевка
19074	БК 114	ВБ Рожновского Скобелевка, Хохловская	26,62	0,2	227,63	228,33	1,7776	6,4	0	0,001	0,04	0,0566	Скобелевка
18884	БК 57	БК 58	37,38	0,1	237,01	237,01	0,1766	0,64	0	0	0,01	0,0225	Скобелевка
18882	БК 56	БК 57	62,1	0,1	236,33	237,01	0,2025	0,73	0	0,001	0,01	0,0258	Скобелевка
18880	БК 55	БК 56	71,3	0,1	235,74	236,33	0,3572	1,29	0	0,003	0,04	0,0455	Скобелевка
18878	БК 54	БК 55	93,94	0,1	235,9	235,74	0,3572	1,29	0	0,004	0,04	0,0455	Скобелевка
18876	БК 54	Детский сад	96,32	0,1	235,9	235,59	0,124	0,45	0	0,001	0,01	0,0158	Скобелевка
18875	БК 14	БК 54	72,72	0,1	236,48	235,9	0,4813	1,73	0	0,008	0,11	0,0613	Скобелевка
18873	БК 49	БК 41	114,03	0,1	234,03	234,35	0,0131	0,05	0	0	0	0,0017	Скобелевка

Sys	Начало участка	Конец участка	Длина участка, м	Внутренний диаметр трубы, м	Геодезическая отметка начала участка, м	Геодезическая отметка конца участка, м	Расход воды на участке, л/с	Расход воды на участке, м3/ч	Утечка на участке, л/с	Потери напора на участке, м	Удельные линейные потери, мм/м	Скорость движения воды на участке, м/с	Поселение
18872	БК 24	МКД ул. Молодежная, д. 7	8,21	0,1	237,3	237,1	0,013	0,05	0	0	0	0,0017	Скобелевка
18870	БК 24	МКД ул. Молодежная, д. 5	49,16	0,1	237,3	235	0,013	0,05	0	0	0	0,0017	Скобелевка
18868	БК 103	МКД ул. Молодежная, д. 6	15,44	0,1	237,71	237,98	0,013	0,05	0	0	0	0,0017	Скобелевка
18867	БК 103	МКД ул. Молодежная, д. 9	18,54	0,1	237,71	237,38	0,013	0,05	0	0	0	0,0017	Скобелевка
18865	БК 22	МКД ул. Молодежная, д. 11	20,87	0,1	238,01	237,53	0,013	0,05	0	0	0	0,0017	Скобелевка
18863	БК 104	МКД ул. Молодежная, д. 13	17,1	0,1	238,45	238,08	0,013	0,05	0	0	0	0,0017	Скобелевка
18861	БК 105	МКД ул. Молодежная, д. 15	16,54	0,1	238,08	237,93	0,013	0,05	0	0	0	0,0017	Скобелевка
18859	БК 106	МКД ул. Молодежная, д. 17	18,81	0,1	237,11	237,31	0,013	0,05	0	0	0	0,0017	Скобелевка
18857	БК 26	МКД ул. Молодежная, д. 21	23,87	0,1	236,42	236,16	0,013	0,05	0	0	0	0,0017	Скобелевка
18854	БК 106	БК 25	43,67	0,23	237,11	236,65	0,1719	0,62	0	0	0	0,0041	Скобелевка
18853	БК 105	БК 106	41,83	0,23	238,08	237,11	0,1848	0,67	0	0	0	0,0044	Скобелевка
18851	БК 104	БК 105	44,35	0,23	238,45	238,08	0,1978	0,71	0	0	0	0,0048	Скобелевка
18849	БК 22	БК 104	39,28	0,23	238,01	238,45	0,2108	0,76	0	0	0	0,0051	Скобелевка
18847	БК 103	БК 23	48,02	0,23	237,71	237,58	0,0389	0,14	0	0	0	0,0009	Скобелевка
18846	БК 22	БК 103	30,29	0,23	238,01	237,71	0,0648	0,23	0	0	0	0,0016	Скобелевка
18845	БК 8	МКД ул. Молодежная, д. 1	21,95	0,05	235,3	234,7	0,013	0,05	0	0	0,01	0,0066	Скобелевка
18844	БК 112	МКД ул. Гагарина, д. 19	13,71	0,05	235,28	235	0,0259	0,09	0	0	0,03	0,0132	Скобелевка
18840	БК 107	БК 112	34,52	0,1	234,99	235,28	0,3078	1,11	0	0,001	0,03	0,0392	Скобелевка
18839	БК 107	МКД ул. Гагарина, д. 17	14,05	0,05	234,99	234,79	0,013	0,05	0	0	0,01	0,0066	Скобелевка
18838	БК 107	МКД ул. Гагарина, д. 24	11,25	0,05	234,99	235,06	0,0259	0,09	0	0	0,03	0,0132	Скобелевка
18836	БК 108	МКД ул. Гагарина, д. 15	17,07	0,05	234,66	234,57	0,013	0,05	0	0	0,01	0,0066	Скобелевка
18834	БК 108	МКД ул. Гагарина, д. 22	8,59	0,05	234,66	234,66	0,0259	0,09	0	0	0,03	0,0132	Скобелевка
18832	БК 7	МКД ул. Гагарина, д. 13	15,86	0,05	234,7	234,35	0,013	0,05	0	0	0,01	0,0066	Скобелевка
18830	БК 7	МКД ул. Гагарина, д. 20	5,77	0,05	234,7	234,83	0,0259	0,09	0	0	0,03	0,0132	Скобелевка
18828	БК 12	МКД ул. Гагарина, д. 11	17,65	0,05	234,46	234,08	0,013	0,05	0	0	0,01	0,0066	Скобелевка
18826	БК 12	МКД ул. Гагарина, д. 18	11,23	0,05	234,46	234,68	0,0259	0,09	0	0	0,03	0,0132	Скобелевка
18824	БК 6	МКД ул. Гагарина, д. 9	18,13	0,05	234,25	233,89	0,013	0,05	0	0	0,01	0,0066	Скобелевка
18822	БК 6	МКД ул. Гагарина, д. 16	7,76	0,05	234,25	234,42	0,013	0,05	0	0	0,01	0,0066	Скобелевка
18820	БК 109	МКД ул. Гагарина, д. 7	18,59	0,05	234,01	233,66	0,013	0,05	0	0	0,01	0,0066	Скобелевка
18818	БК 109	МКД ул. Гагарина, д. 14	8,8	0,05	234,01	234,19	0,013	0,05	0	0	0,01	0,0066	Скобелевка
18816	БК 110	МКД ул. Гагарина, д. 5	17,25	0,05	233,96	233,61	0,013	0,05	0	0	0,01	0,0066	Скобелевка
18814	БК 110	МКД ул. Гагарина, д. 12	8,31	0,05	233,96	234	0,013	0,05	0	0	0,01	0,0066	Скобелевка
18812	БК 111	МКД ул. Гагарина, д. 3	19,4	0,05	234	233,7	0,013	0,05	0	0	0,01	0,0066	Скобелевка
18810	БК 111	МКД ул. Гагарина, д. 10	7,87	0,05	234	234	0,013	0,05	0	0	0,01	0,0066	Скобелевка
18807	БК 111	БК 110	35,4	0,1	234	233,96	0,5411	1,95	0	0,005	0,14	0,0689	Скобелевка
18806	БК 5	БК 111	33,69	0,1	234	234	0,567	2,04	0	0,005	0,15	0,0722	Скобелевка
18804	БК 110	БК 109	29,4	0,1	233,96	234,01	0,5152	1,85	0	0,004	0,12	0,0656	Скобелевка
18802	БК 109	БК 6	36,91	0,1	234,01	234,25	0,4892	1,76	0	0,004	0,11	0,0623	Скобелевка
18800	БК 108	У	7,46	0,1	234,66	234,74	0,3466	1,25	0	0	0,04	0,0441	Скобелевка
18799	БК 7	БК 108	30,59	0,1	234,7	234,66	0,3855	1,39	0	0,001	0,05	0,0491	Скобелевка
18797	У	БК 107	23,44	0,1	234,74	234,99	0,3466	1,25	0	0,001	0,04	0,0441	Скобелевка
18795	БК 23	МКД ул. Молодежная, д. 4	14,89	0,1	237,58	237,61	0,013	0,05	0	0	0	0,0017	Скобелевка
18793	БК 8	МКД ул. Молодежная, д. 3	25,21	0,05	235,3	235,91	0,013	0,05	0	0	0,01	0,0066	Скобелевка
18791	БК 28	МКД ул. Уральская, д. 2	19,17	0,05	236,68	236,71	0,013	0,05	0	0	0,01	0,0066	Скобелевка
18789	БК 28	МКД ул. Уральская, д. 1	17,51	0,05	236,68	236,64	0,013	0,05	0	0	0,01	0,0066	Скобелевка
18787	БК 22	МКД ул. Майская, д. 28	29,7	0,05	238,01	238,88	0,013	0,05	0	0	0,01	0,0066	Скобелевка
18785	БК 28	БК 29	40,28	0,1	236,68	236,89	0,1071	0,39	0	0	0,01	0,0136	Скобелевка
18784	БК 26	БК 28	24,66	0,1	236,42	236,68	0,133	0,48	0	0	0,01	0,0169	Скобелевка
18782	БК 27	МКД ул. Молодежная, д. 23	21,02	0,1	235,7	236,08	0,013	0,05	0	0	0	0,0017	Скобелевка
18780	БК 26	БК 27	51,98	0,23	236,42	235,7	0,013	0,05	0	0	0	0,0003	Скобелевка
18778	БК 25	БК 26	34,06	0,23	236,65	236,42	0,1589	0,57	0	0	0	0,0038	Скобелевка
18776	БК 25	МКД ул. Молодежная, д. 19	20,39	0,1	236,65	236,54	0,013	0,05	0	0	0	0,0017	Скобелевка
18772	БК 23	БК 24	9,88	0,1	237,58	237,3	0,0259	0,09	0	0	0	0,0033	Скобелевка
18769	БК 99	ИЖС ул. Уральская, д. 32	24	0,05	233,03	233,47	0,0065	0,02	0	0	0,01	0,0033	Скобелевка
18767	БК 98	ИЖС ул. Уральская, д. 30	24,34	0,05	233,2	233,6	0,0065	0,02	0	0	0,01	0,0033	Скобелевка
18765	БК 102	ИЖС ул. Уральская, д. 28	25,4	0,05	232,75	233,69	0,0065	0,02	0	0	0,01	0,0033	Скобелевка
18762	БК 98	БК 102	30,83	0,1	233,2	232,75	0,0679	0,24	0	0	0	0,0087	Скобелевка
18761	БК 102	БК 39	75,14	0,1	232,75	233,17	0,0615	0,22	0	0	0	0,0078	Скобелевка
18759	БК 99	БК 98	20,98	0,1	233,03	233,2	0,0744	0,27	0	0	0	0,0095	Скобелевка
18757	БК 97	ИЖС ул. Уральская, д. 23	17,11	0,05	233,04	232,41	0,0065	0,02	0	0	0,01	0,0033	Скобелевка
18754	БК 97	БК 47	58,39	0,1	233,04	233,07	0,0131	0,05	0	0	0	0,0017	Скобелевка
18753	БК 46	БК 97	62,26	0,1	232,78	233,04	0,0196	0,07	0	0	0	0,0025	Скобелевка
18752	БК 38	ИЖС ул. Уральская, д. 22	23,76	0,05	233,16	233,98	0,0065	0,02	0	0	0,01	0,0033	Скобелевка
18750	БК 37	ИЖС ул. Уральская, д. 20	22,61	0,05	233,62	234,13	0,0065	0,02	0	0	0,01	0,0033	Скобелевка
18748	БК 36	ИЖС ул. Уральская, д. 18	19,06	0,05	234,24	234,7	0,0065	0,02	0	0	0,01	0,0033	Скобелевка
18746	БК 35	ИЖС ул. Уральская, д. 16	17,46	0,05	235,11	235,1	0,0065	0,02	0	0	0,01	0,0033	Скобелевка
18744	БК 34	ИЖС ул. Уральская, д. 14	16,55	0,05	235,67	235,69	0,0065	0,02	0	0	0,01	0,0033	Скобелевка
18742	БК 34	ИЖС ул. Уральская, д. 13	17,03	0,05	235,67	235,42	0,0065	0,02	0	0	0,01	0,0033	Скобелевка
18740	БК 33	МКД ул. Уральская, д. 12	15,66	0,05	236,16	236,14	0,013	0,05	0	0	0,01	0,0066	Скобелевка
18738	БК 33	МКД ул. Уральская, д. 11	15,93	0,05	236,16	236,17	0,013	0,05	0	0	0,01	0,0066	Скобелевка
18736	БК 32	МКД ул. Уральская, д. 10	17,78	0,05	236,57	236,2	0,013	0,05	0	0	0,01	0,0066	Скобелевка
18734	БК 32	МКД ул. Уральская, д. 9	20,39	0,05	236,57	235,81	0,013	0,05	0	0	0,01	0,0066	Скобелевка

Sys	Начало участка	Конец участка	Длина участка, м	Внутренний диаметр трубы, м	Геодезическая отметка начала участка, м	Геодезическая отметка конца участка, м	Расход воды на участке, л/с	Расход воды на участке, м3/ч	Утечка на участке, л/с	Потери напора на участке, м	Удельные линейные потери, мм/м	Скорость движения воды на участке, м/с	Поселение
18732	БК 31	МКД ул. Уральская, д. 8	16,53	0,05	236,87	236,53	0,013	0,05	0	0	0,01	0,0066	Скобелевка
18730	БК 31	МКД ул. Уральская, д. 7	15,57	0,05	236,87	236,62	0,013	0,05	0	0	0,01	0,0066	Скобелевка
18728	БК 30	МКД ул. Уральская, д. 6	16,22	0,05	236,76	236,89	0,013	0,05	0	0	0,01	0,0066	Скобелевка
18726	БК 30	МКД ул. Уральская, д. 5	19,34	0,05	236,76	236,68	0,013	0,05	0	0	0,01	0,0066	Скобелевка
18724	БК 29	МКД ул. Уральская, д. 4	16,22	0,05	236,89	236,88	0,013	0,05	0	0	0,01	0,0066	Скобелевка
18722	БК 29	МКД ул. Уральская, д. 3	16,27	0,05	236,89	236,99	0,013	0,05	0	0	0,01	0,0066	Скобелевка
18720	БК 15	МКД ул. Майская, д. 8	27,53	0,05	237	237	0,013	0,05	0	0	0,01	0,0066	Скобелевка
18718	БК 14	МКД ул. Майская, д. 6	26,82	0,05	236,48	236,93	0,013	0,05	0	0	0,01	0,0066	Скобелевка
18716	БК 14	МКД ул. Майская, д. 4	20,73	0,05	236,48	236,7	0,013	0,05	0	0	0,01	0,0066	Скобелевка
18886	БК 58	БК 59	35,64	0,1	237,01	237,02	0,1636	0,59	0	0	0,01	0,0208	Скобелевка
18715	БК 96	МКД ул. Майская, д. 5	23,22	0,05	236,81	236,34	0,013	0,05	0	0	0,01	0,0066	Скобелевка
18713	БК 16	МКД ул. Майская, д. 7	21,91	0,05	236,64	236,21	0,013	0,05	0	0	0,01	0,0066	Скобелевка
18711	БК 21	МКД ул. Майская, д. 17	25,19	0,05	237,97	237,39	0,013	0,05	0	0	0,01	0,0066	Скобелевка
18709	БК 20	МКД ул. Майская, д. 15	24,41	0,05	237,7	237,19	0,013	0,05	0	0	0,01	0,0066	Скобелевка
18707	БК 19	МКД ул. Майская, д. 13	23,64	0,05	237,26	236,92	0,013	0,05	0	0	0,01	0,0066	Скобелевка
18705	БК 18	МКД ул. Майская, д. 11	21,67	0,05	236,85	236,71	0,013	0,05	0	0	0,01	0,0066	Скобелевка
18703	БК 17	МКД ул. Майская, д. 9	25,5	0,05	236,91	236,33	0,013	0,05	0	0	0,01	0,0066	Скобелевка
18701	БК 15	МКД ул. Майская, д. 10	28,95	0,05	237	236,88	0,013	0,05	0	0	0,01	0,0066	Скобелевка
18699	БК 96	МКД ул. Майская, д. 12	15,04	0,05	236,81	236,88	0,013	0,05	0	0	0,01	0,0066	Скобелевка
18696	БК 96	БК 16	44,58	0,1	236,81	236,64	0,47	1,69	0	0,003	0,07	0,0598	Скобелевка
18695	БК 15	БК 96	66,61	0,1	237	236,81	0,4959	1,79	0	0,008	0,12	0,0631	Скобелевка
18694	БК 16	МКД ул. Майская, д. 14	20,95	0,05	236,64	236,94	0,013	0,05	0	0	0,01	0,0066	Скобелевка
18692	БК 17	МКД ул. Майская, д. 16	15,86	0,05	236,91	236,81	0,013	0,05	0	0	0,01	0,0066	Скобелевка
18690	БК 18	МКД ул. Майская, д. 18	18,92	0,05	236,85	236,9	0,013	0,05	0	0	0,01	0,0066	Скобелевка
18688	БК 19	МКД ул. Майская, д. 20	18,18	0,05	237,26	237,3	0,013	0,05	0	0	0,01	0,0066	Скобелевка
18686	БК 20	МКД ул. Майская, д. 22	14,91	0,05	237,7	237,71	0,013	0,05	0	0	0,01	0,0066	Скобелевка
18684	БК 21	МКД ул. Майская, д. 24	14,07	0,05	237,97	238,14	0,013	0,05	0	0	0,01	0,0066	Скобелевка
18682	БК 95	МКД ул. Майская, д. 26	14,35	0,05	238,21	238,53	0,013	0,05	0	0	0,01	0,0066	Скобелевка
18679	БК 95	БК 22	63,8	0,1	238,21	238,01	0,3015	1,09	0	0,002	0,03	0,0384	Скобелевка
18678	БК 21	БК 95	38,49	0,1	237,97	238,21	0,3145	1,13	0	0,001	0,03	0,04	Скобелевка
18677	БК 4	БК 94	95,59	0,2	234,41	234,84	0,1556	0,56	0	0	0	0,005	Скобелевка
18675	БК 11	БК 43	970,15	0,2	234,61	232,32	0,2041	0,73	0	0,001	0	0,0065	Скобелевка
18674	БК 48	БК 49	74,39	0,1	233,23	234,03	0,0131	0,05	0	0	0	0,0017	Скобелевка
18671	БК 42	БК 41	64,49	0,1	233,39	234,35	0,0808	0,29	0	0	0,01	0,0103	Скобелевка
18669	БК 47	БК 48	27,35	0,1	233,07	233,23	0,0131	0,05	0	0	0	0,0017	Скобелевка
18667	БК 45	БК 46	69,15	0,1	233,01	232,78	0,0196	0,07	0	0	0	0,0025	Скобелевка
18665	БК 43	БК 45	61,88	0,1	232,32	233,01	0,0196	0,07	0	0	0	0,0025	Скобелевка
18663	БК 41	БК 40	96,25	0,2	234,35	235	0,0939	0,34	0	0	0	0,003	Скобелевка
18660	БК 39	БК 38	31,69	0,1	233,17	233,16	0,0615	0,22	0	0	0	0,0078	Скобелевка
18586	ВБ Рожновского Скобелевка, Хохловская	БК 1	247,34	0,2	228,33	228,14	1,7776	6,4	0	0,011	0,04	0,0566	Скобелевка
18588	БК 1	БК 2	37,76	0,2	228,14	227,38	0	0	0	0	0	0	Скобелевка
18590	БК 1	БК 3	98,82	0,2	228,14	231,7	1,7776	6,4	0	0,004	0,04	0,0566	Скобелевка
18592	БК 3	БК 4	158,09	0,2	231,7	234,41	0,7485	2,69	0	0,001	0,01	0,0238	Скобелевка
18594	БК 4	БК 5	49,97	0,1	234,41	234	0,5929	2,13	0	0,008	0,16	0,0755	Скобелевка
18597	БК 8	БК 9	56	0,23	235,3	233,8	0,0259	0,09	0	0	0	0,0006	Скобелевка
18599	БК 9	БК 10	52,66	0,23	233,8	232,73	0,013	0,05	0	0	0	0,0003	Скобелевка
18600	БК 10	МКД ул. Хохловская, д. 26	28,15	0,05	232,73	232,95	0,013	0,05	0	0	0,01	0,0066	Скобелевка
18602	БК 9	МКД ул. Молодежная, д. 1а	12,84	0,05	233,8	233,94	0,013	0,05	0	0	0,01	0,0066	Скобелевка
18605	БК 8	БК 11	49,29	0,1	235,3	234,61	0,23	0,83	0	0,001	0,01	0,0293	Скобелевка
18607	БК 11	Уз 1	152,14	0,1	234,61	231,84	0,0259	0,09	0	0	0	0,0033	Скобелевка
18609	Уз 1	МКД ул. Хохловская, д. 25/2	36,54	0,05	231,84	231,43	0,013	0,05	0	0	0,01	0,0066	Скобелевка
18611	Уз 1	МКД ул. Хохловская, д. 25	11,84	0,05	231,84	231,57	0,013	0,05	0	0	0,01	0,0066	Скобелевка
18615	БК 5	МКД ул. Гагарина, д. 8	8,27	0,05	234	234	0,013	0,05	0	0	0,01	0,0066	Скобелевка
18617	БК 5	МКД ул. Гагарина, д. 1	16,78	0,05	234	233,9	0,013	0,05	0	0	0,01	0,0066	Скобелевка
18618	БК 6	БК 12	35,34	0,1	234,25	234,46	0,4633	1,67	0	0,002	0,07	0,059	Скобелевка
18619	БК 12	БК 7	39,47	0,1	234,46	234,7	0,4244	1,53	0	0,002	0,06	0,054	Скобелевка
18622	БК 3	БК 13	120,49	0,2	231,7	234,39	1,0291	3,7	0	0,002	0,02	0,0328	Скобелевка
18624	БК 13	БК 14	199,58	0,2	234,39	236,48	1,0291	3,7	0	0,003	0,02	0,0328	Скобелевка
18626	БК 14	БК 15	87,02	0,1	236,48	237	0,5219	1,88	0	0,011	0,13	0,0664	Скобелевка
18629	БК 16	БК 17	37,55	0,1	236,64	236,91	0,4441	1,6	0	0,002	0,06	0,0565	Скобелевка
18631	БК 17	БК 18	39,67	0,1	236,91	236,85	0,4182	1,51	0	0,002	0,05	0,0532	Скобелевка
18633	БК 18	БК 19	39,17	0,1	236,85	237,26	0,3922	1,41	0	0,002	0,05	0,0499	Скобелевка
18635	БК 19	БК 20	42	0,1	237,26	237,7	0,3663	1,32	0	0,002	0,04	0,0466	Скобелевка
18637	БК 20	БК 21	39,97	0,1	237,7	237,97	0,3404	1,23	0	0,001	0,03	0,0433	Скобелевка
18639	БК 43	БК 42	427,42	0,2	232,32	233,39	0,0808	0,29	0	0	0	0,0026	Скобелевка
18642	БК 29	БК 30	39,06	0,1	236,89	236,76	0,0811	0,29	0	0	0,01	0,0103	Скобелевка
18644	БК 30	БК 31	38,13	0,1	236,76	236,87	0,0552	0,2	0	0	0	0,007	Скобелевка
18646	БК 31	БК 32	45,48	0,1	236,87	236,57	0,0293	0,11	0	0	0	0,0037	Скобелевка
18648	БК 32	БК 33	40,05	0,1	236,57	236,16	0,0034	0,01	0	0	0	0,0004	Скобелевка
18650	БК 34	БК 33	30,16	0,1	235,67	236,16	0,0226	0,08	0	0	0	0,0029	Скобелевка
18652	БК 35	БК 34	26,26	0,1	235,11	235,67	0,0355	0,13	0	0	0	0,0045	Скобелевка

Sys	Начало участка	Конец участка	Длина участка, м	Внутренний диаметр трубы, м	Геодезическая отметка начала участка, м	Геодезическая отметка конца участка, м	Расход воды на участке, л/с	Расход воды на участке, м3/ч	Утечка на участке, л/с	Потери напора на участке, м	Удельные линейные потери, мм/м	Скорость движения воды на участке, м/с	Поселение
18654	БК 36	БК 35	26,39	0,1	234,24	235,11	0,042	0,15	0	0	0	0,0053	Скобелевка
18656	БК 37	БК 36	24,96	0,1	233,62	234,24	0,0485	0,17	0	0	0	0,0062	Скобелевка
18658	БК 38	БК 37	31,95	0,1	233,16	233,62	0,055	0,2	0	0	0	0,007	Скобелевка
26782	У	У	75,43	0,04	117,86	121,62	0,12	0,43	0	0,033	0,4	0,0955	Сташково
19079	БК	БК	229,41	0,1	107,64	112,36	0,156	0,56	0	0,002	0,01	0,0199	Сташково
19080	У	Частный дом	50,82	0,1	126,28	127,36	0,02	0,07	0	0	0	0,0025	Сташково
19083	У	Частный дом	21,02	0,025	126,28	125,64	0,02	0,07	0	0,007	0,32	0,0407	Сташково
19084	У	У	30,24	0,1	124,95	126,28	0,04	0,14	0	0	0	0,0051	Сташково
19086	У	У	30,67	0,061	123,54	124,95	0,06	0,22	0	0,001	0,03	0,0205	Сташково
19089	У	Частный дом	18,13	0,025	124,95	124,53	0,02	0,07	0	0,006	0,32	0,0407	Сташково
19091	У	Частный дом	23,87	0,025	123,54	123,06	0,02	0,07	0	0,008	0,32	0,0407	Сташково
19092	У	У	41,93	0,061	121,62	123,54	0,08	0,29	0	0,002	0,04	0,0274	Сташково
19094	У	У	20,02	0,061	117,25	117,86	0,12	0,43	0	0,001	0,05	0,0411	Сташково
19097	У	У	58,32	0,032	121,62	122,48	0,04	0,14	0	0,015	0,24	0,0497	Сташково
19099	У	Новая, 9	17,25	0,025	117,25	116,88	0,008	0,03	0	0,002	0,13	0,0163	Сташково
19101	У	У	12,76	0,025	117,25	117,33	0,008	0,03	0	0,002	0,13	0,0163	Сташково
19103	У	Потребитель	8,1	0,025	117,33	117,71	0,008	0,03	0	0,001	0,13	0,0163	Сташково
19105	У	У	35,13	0,025	122,48	117,06	0,02	0,07	0	0,012	0,32	0,0407	Сташково
19107	У	Частный дом	12,35	0,025	117,06	117,62	0,02	0,07	0	0,004	0,32	0,0407	Сташково
19108	БК	У	37,29	0,1	112,36	115,35	0,156	0,56	0	0	0,01	0,0199	Сташково
19109	У	У	40,58	0,1	115,35	117,25	0,136	0,49	0	0	0,01	0,0173	Сташково
19112	У	Частный дом	65,68	0,025	115,35	115,25	0,02	0,07	0	0,023	0,32	0,0407	Сташково
19113	У	БК	123,47	0,1	111,08	107,64	0,204	0,73	0	0,002	0,01	0,026	Сташково
19116	БК	БК	274,24	0,04	107,64	103,12	0,0103	0,04	0	0,008	0,03	0,0082	Сташково
19118	БК	БК	272,73	0,1	107,64	101,01	0,0377	0,14	0	0,001	0	0,0048	Сташково
19119	БК	У	134,84	0,04	101,01	99,17	0,016	0,06	0	0,006	0,04	0,0127	Сташково
19121	БК	БК	118,8	0,04	101,01	103,12	0,0217	0,08	0	0,007	0,05	0,0172	Сташково
19122	У	Камская, 23	51,41	0,025	101,32	100,42	0,008	0,03	0	0,007	0,13	0,0163	Сташково
19124	У	У	41,66	0,04	102,1	101,32	0,016	0,06	0	0,002	0,04	0,0127	Сташково
19126	БК	У	78,19	0,04	103,12	102,41	0,032	0,12	0	0,007	0,08	0,0255	Сташково
19127	У	У	36,08	0,04	102,41	102,1	0,024	0,09	0	0,002	0,06	0,0191	Сташково
19130	У	Камская, 30	14,17	0,025	101,32	101,9	0,008	0,03	0	0,002	0,13	0,0163	Сташково
19132	У	Камская, 28	14,16	0,025	102,1	102,54	0,008	0,03	0	0,002	0,13	0,0163	Сташково
19134	У	Камская, 26	25,67	0,025	102,41	103,55	0,008	0,03	0	0,004	0,13	0,0163	Сташково
19137	У	Советская, 40	18,98	0,025	99,17	99,33	0,008	0,03	0	0,003	0,13	0,0163	Сташково
19138	У	Советская, 43	30,5	0,025	99,17	98,8	0,008	0,03	0	0,004	0,13	0,0163	Сташково
19140	Сташково Артезианская скважина №23655	У	108,01	0,1	128,87	122,4	0,292	1,05	0	0,003	0,02	0,0372	Сташково
19142		У	52,49	0,1	122,4	119,61	0,276	0,99	0	0,001	0,02	0,0351	Сташково
19144		У	24,71	0,1	119,61	118,48	0,26	0,94	0	0	0,02	0,0331	Сташково
19146		У	33,35	0,1	118,48	116,96	0,252	0,91	0	0,001	0,02	0,0321	Сташково
19148		У	40,07	0,1	116,96	115,76	0,244	0,88	0	0,001	0,02	0,0311	Сташково
19151		У	35,78	0,1	111,79	111,08	0,212	0,76	0	0,001	0,01	0,027	Сташково
19153		У	36,93	0,1	115,76	114,21	0,236	0,85	0	0,001	0,01	0,03	Сташково
19154		У	66,63	0,1	114,21	111,79	0,22	0,79	0	0,001	0,01	0,028	Сташково
19157		Советская, 6	18,46	0,025	122,4	122,07	0,008	0,03	0	0,003	0,13	0,0163	Сташково
19159		Советская, 8	19,47	0,025	119,61	118,96	0,008	0,03	0	0,003	0,13	0,0163	Сташково
19161	У	Советская, 3	8,32	0,025	122,4	122,53	0,008	0,03	0	0,001	0,13	0,0163	Сташково
19163	У	Советская, 10	18,42	0,025	118,48	117,94	0,008	0,03	0	0,003	0,13	0,0163	Сташково
19165	У	Советская, 7	7,92	0,025	116,96	117,03	0,008	0,03	0	0,001	0,13	0,0163	Сташково
19167	У	Советская, 9	10,72	0,025	115,76	115,6	0,008	0,03	0	0,002	0,13	0,0163	Сташково
19169	У	Советская, 16	15,73	0,025	114,21	114,46	0,008	0,03	0	0,002	0,13	0,0163	Сташково
19171	У	Советская, 13	8,31	0,025	114,21	114,55	0,008	0,03	0	0,001	0,13	0,0163	Сташково
19173	У	Советская, 17	9,21	0,025	111,79	111,78	0,008	0,03	0	0,001	0,13	0,0163	Сташково
19175	У	Советская, 19	8,59	0,025	111,08	111	0,008	0,03	0	0,001	0,13	0,0163	Сташково
19177	У	Советская, 5	10,6	0,025	119,61	119,86	0,008	0,03	0	0,002	0,13	0,0163	Сташково
26784	У	Частный дом	11,43	0,025	122,48	122,63	0,02	0,07	0	0,004	0,32	0,0407	Сташково
19219	У	Берёзовая, 10А	14,2	0,025	132,99	132,72	0,008	0,03	0	0,002	0,13	0,0163	Суздалы
19218	У	У	25,85	0,05	133,75	132,99	0,316	1,14	0	0,041	1,46	0,1609	Суздалы
19216	У	Частный дом	16,08	0,02	133,75	133,33	0,02	0,07	0	0,014	0,79	0,0637	Суздалы
19215	У	У	46,09	0,05	133,28	133,75	0,336	1,21	0	0,083	1,64	0,1711	Суздалы
19213	У	Частный дом	15,41	0,02	133,28	133,45	0,02	0,07	0	0,013	0,79	0,0637	Суздалы
19210	У	Частный дом	14,78	0,03	133,7	133,3	0,02	0,07	0	0,003	0,16	0,0283	Суздалы
19209	У	У	72,18	0,05	134,68	133,7	0,376	1,35	0	0,161	2,03	0,1915	Суздалы
19207	У	Частный дом	21,44	0,03	134,68	134,53	0,02	0,07	0	0,004	0,16	0,0283	Суздалы
19182	БК	Частный дом	86,59	0,05	134,58	134,92	0,008	0,03	0	0,001	0,01	0,0041	Суздалы
19181	БК	Частный дом	27,61	0,02	134,58	134,75	0,02	0,07	0	0,024	0,79	0,0637	Суздалы
19180	У	БК	18,93	0,05	134,42	134,58	0,028	0,1	0	0,001	0,03	0,0143	Суздалы
19257	У	Ключевая, 3А	14,53	0,025	127,65	127,68	0,008	0,03	0	0,002	0,13	0,0163	Суздалы
19221	У	БК	9,24	0,05	132,99	132,51	0,308	1,11	0	0,014	1,39	0,1569	Суздалы
19222	БК	Частный дом	19,06	0,03	132,51	133,05	0,02	0,07	0	0,003	0,16	0,0283	Суздалы
19224	БК	У	13,67	0,05	132,51	132,39	0,288	1,04	0	0,018	1,22	0,1467	Суздалы

Sys	Начало участка	Конец участка	Длина участка, м	Внутренний диаметр трубы, м	Геодезическая отметка начала участка, м	Геодезическая отметка конца участка, м	Расход воды на участке, л/с	Расход воды на участке, м3/ч	Утечка на участке, л/с	Потери напора на участке, м	Удельные линейные потери, мм/м	Скорость движения воды на участке, м/с	Поселение
19225	У	Частный дом	14,02	0,03	132,39	132,14	0,02	0,07	0	0,002	0,16	0,0283	Суздалы
19227	У	У	125,99	0,025	132,39	131,84	0	0	0	0	0	0	Суздалы
19228	У	Уз	22,64	0,025	131,84	132,12	0	0	0	0	0	0	Суздалы
19231	У	Уз	18,51	0,025	131,84	132	0	0	0	0	0	0	Суздалы
19233	У	ВК	22,04	0,05	132,39	131,58	0,268	0,96	0	0,026	1,07	0,1365	Суздалы
19234	ВК	Берёзовая, 7	22,37	0,025	131,58	131,4	0,008	0,03	0	0,003	0,13	0,0163	Суздалы
19236	ВК	У	32,73	0,05	131,58	130,83	0,26	0,94	0	0,036	1,01	0,1324	Суздалы
19237	У	Берёзовая, 5	24,18	0,025	130,83	131	0,008	0,03	0	0,003	0,13	0,0163	Суздалы
19238	У	Частный дом	10,57	0,03	130,83	129,99	0,02	0,07	0	0,002	0,16	0,0283	Суздалы
19240	У	У	48,33	0,05	130,83	129,51	0,232	0,84	0	0,03	0,56	0,1182	Суздалы
19241	У	Частный дом	11,35	0,02	129,51	129,43	0,02	0,07	0	0,01	0,79	0,0637	Суздалы
19242	У	Частный дом	17,07	0,02	129,51	129,66	0,02	0,07	0	0,015	0,79	0,0637	Суздалы
19244	У	ВК	45,86	0,06	129,51	127,87	0,06	0,22	0	0,001	0,03	0,0212	Суздалы
19246	ВК	У	22,94	0,03	127,87	127,36	0,028	0,1	0	0,005	0,22	0,0396	Суздалы
19247	У	Частный дом	10,01	0,03	127,36	127,32	0,02	0,07	0	0,002	0,16	0,0283	Суздалы
19248	У	Берёзовая, 4А	57,12	0,025	127,36	125,84	0,008	0,03	0	0,008	0,13	0,0163	Суздалы
19249	ВК	Берёзовая, 3	33,94	0,025	127,87	128,62	0,008	0,03	0	0,005	0,13	0,0163	Суздалы
19250	ВК	Берёзовая, 3	44,21	0,025	127,87	127,62	0,008	0,03	0	0,006	0,13	0,0163	Суздалы
19251	ВК	Берёзовая, 1	76,9	0,025	127,87	125,53	0,008	0,03	0	0,011	0,13	0,0163	Суздалы
19252	ВК	Берёзовая, 2	65,33	0,025	127,87	125,44	0,008	0,03	0	0,009	0,13	0,0163	Суздалы
19254	У	ВК	130,09	0,05	129,51	128,29	0,132	0,48	0	0,019	0,13	0,0672	Суздалы
19256	ВК	У	28,91	0,025	128,29	127,65	0,016	0,06	0	0,008	0,26	0,0326	Суздалы
19258	У	Ключевая, 1	69,07	0,025	127,65	125,17	0,008	0,03	0	0,01	0,13	0,0163	Суздалы
19260	ВК	У	12,8	0,05	128,29	127,94	0,116	0,42	0	0,002	0,12	0,0591	Суздалы
19261	У	У	19,28	0,025	127,94	128,45	0,016	0,06	0	0,005	0,26	0,0326	Суздалы
19262	У	Ключевая, 3	12,09	0,025	128,45	128,77	0,008	0,03	0	0,002	0,13	0,0163	Суздалы
19264	У	Ключевая, 5А	20,54	0,025	128,45	128,99	0,008	0,03	0	0,003	0,13	0,0163	Суздалы
19266	У	У	108,05	0,05	127,94	129,29	0,1	0,36	0	0,012	0,1	0,0509	Суздалы
19268	У	У	25,49	0,05	129,29	130,52	0,056	0,2	0	0,002	0,06	0,0285	Суздалы
19269	У	Зелёная, 4	20,45	0,025	130,52	129,63	0,008	0,03	0	0,003	0,13	0,0163	Суздалы
19278	У	У	63,48	0,05	135,82	134,68	0,416	1,5	0	0,172	2,46	0,2119	Суздалы
19279	У	Частный дом	15,63	0,02	134,68	135,21	0,02	0,07	0	0,014	0,79	0,0637	Суздалы
19285	Суздалы Артезианская скважина №4420	Водонапорная башня №1 Суздалы	13,65	0,05	142,62	142,56	0,476	1,71	0	0,048	3,18	0,2424	Суздалы
19287	Водонапорная башня №1 Суздалы	ВК	11,03	0,05	142,56	142,27	0,476	1,71	0	0,039	3,18	0,2424	Суздалы
19289	ВК	ВК	122,01	0,05	142,27	139,43	0,476	1,71	0	0,427	3,18	0,2424	Суздалы
19290	ВК	Частный дом	25,03	0,03	139,43	139,63	0,02	0,07	0	0,004	0,16	0,0283	Суздалы
19292	ВК	У	128,23	0,05	139,43	135,82	0,456	1,64	0	0,413	2,93	0,2322	Суздалы
19293	У	Частный дом	19,33	0,02	135,82	135,68	0,02	0,07	0	0,017	0,79	0,0637	Суздалы
19294	У	Частный дом	23,57	0,02	135,82	135,85	0,02	0,07	0	0,02	0,79	0,0637	Суздалы
19296	У	У	119,27	0,05	130,52	134,42	0,048	0,17	0	0,006	0,05	0,0244	Суздалы
19297	У	Частный дом	16,07	0,03	134,42	134,29	0,02	0,07	0	0,003	0,16	0,0283	Суздалы
19299	У	Уз	46,99	0,025	129,29	127,43	0	0	0	0	0	0	Суздалы
19301	У	ПГ	8,76	0,03	129,29	129,61	0,044	0,16	0	0,003	0,34	0,0622	Суздалы
19302	ПГ	Частный дом	37,64	0,03	129,61	127,93	0,02	0,07	0	0,006	0,16	0,0283	Суздалы
19304	ПГ	У	46,18	0,025	129,61	130,46	0,024	0,09	0	0,02	0,39	0,0489	Суздалы
19305	У	Полевая, 1	18,38	0,025	130,46	129,96	0,008	0,03	0	0,003	0,13	0,0163	Суздалы
19308	У	У	48,43	0,025	130,46	132,08	0,016	0,06	0	0,014	0,26	0,0326	Суздалы
19309	У	Полевая, 2	16,86	0,025	132,08	132,16	0,008	0,03	0	0,002	0,13	0,0163	Суздалы
19310	У	Полевая, 3	101,88	0,025	132,08	133,44	0,008	0,03	0	0,014	0,13	0,0163	Суздалы
19212	У	У	46,62	0,05	133,7	133,28	0,356	1,28	0	0,094	1,83	0,1813	Суздалы
19979	ВК№3/ПГ	МКД Большевикская70а	24,38	0,05	181,62	181,49	0,1354	0,49	0	0,003	0,14	0,069	Сылва
19978	ВК№2	ВК№3/ПГ	109,8	0,025	179,9	181,62	0,1354	0,49	0	1,977	18,01	0,2759	Сылва
19976	ВК№2	МКД Большевикская68а	20,45	0,05	179,9	179,81	0,1354	0,49	0	0,003	0,14	0,069	Сылва
19973	ВК№99	МКД Мичурина5	20,6	0,05	173,61	173,17	0,1128	0,41	0	0,002	0,11	0,0575	Сылва
19971	ВК№194	ИЖС Комсомольская13	9,86	0,028	161,13	160,8	0,0038	0,01	0	0	0,04	0,0062	Сылва
19969	ВК№191/ПГ	ВК№194	65,9	0,05	162,55	161,13	0,05	0,18	0	0,003	0,05	0,0255	Сылва
19967	ВК№192	ВК СУЩ	17,5	0,05	162,23	161,72	0	0	0	0	0	0	Сылва
19965	ВК№192	ИЖС Уральская17	20,85	0,028	162,23	162,63	0,0038	0,01	0	0,001	0,04	0,0062	Сылва
19963	ВК№192	ИЖС Уральская15	10,33	0,028	162,23	162,12	0,0038	0,01	0	0	0,04	0,0062	Сылва
19961	ВК№191/ПГ	ВК№192	100,7	0,05	162,55	162,23	0,0077	0,03	0	0,001	0,01	0,0039	Сылва
19959	ВК№191/ПГ	ВК№193	32,5	0,05	162,55	161,75	0	0	0	0	0	0	Сылва
19957	ВК190	ВК№191/ПГ	31,6	0,05	163,87	162,55	0,0577	0,21	0	0,002	0,06	0,0294	Сылва
19955	ВК190	ИЖС Комсомольская22	12,57	0,028	163,87	164,04	0,0038	0,01	0	0	0,04	0,0062	Сылва
19953	ВК№189	ВК190	24	0,05	164,48	163,87	0,0616	0,22	0	0,001	0,06	0,0314	Сылва
19951	ВК№189	ИЖС Комсомольская19	19,01	0,028	164,48	164,09	0,0038	0,01	0	0,001	0,04	0,0062	Сылва
19949	ВК№188	ВК№189	26,8	0,05	164,81	164,48	0,0654	0,24	0	0,002	0,07	0,0333	Сылва
19947	ВК№188	ИЖС Комсомольская24	5,81	0,028	164,81	164,73	0,0038	0,01	0	0	0,04	0,0062	Сылва
19945	ВК№187	ВК№188	16,6	0,05	165,07	164,81	0,0693	0,25	0	0,001	0,07	0,0353	Сылва
19943	ВК№187	ИЖС Комсомольская23	23,97	0,028	165,07	165,01	0,0038	0,01	0	0,001	0,04	0,0062	Сылва
19941	ВК№187	ИЖС Комсомольская21	21,7	0,028	165,07	164,8	0,0038	0,01	0	0,001	0,04	0,0062	Сылва

Sys	Начало участка	Конец участка	Длина участка, м	Внутренний диаметр трубы, м	Геодезическая отметка начала участка, м	Геодезическая отметка конца участка, м	Расход воды на участке, л/с	Расход воды на участке, м3/ч	Утечка на участке, л/с	Потери напора на участке, м	Удельные линейные потери, мм/м	Скорость движения воды на участке, м/с	Поселение
19939	ВК№186	ВК№187	46	0,05	166,04	165,07	0,077	0,28	0	0,004	0,08	0,0392	Сылва
19937	ВК№185	ВК№186	35,8	0,05	166,49	166,04	0,077	0,28	0	0,003	0,08	0,0392	Сылва
19934	ВК№184	ВК№185	46,8	0,05	168,03	166,49	0,077	0,28	0	0,004	0,08	0,0392	Сылва
19933	ВК№184	ИЖС Первомайская19	10	0,028	168,03	168,01	0,0038	0,01	0	0	0,04	0,0062	Сылва
19931	ВК№151	ВК№184	23,7	0,05	168,43	168,03	0,0808	0,29	0	0,002	0,08	0,0412	Сылва
19929	ВК№155	ИЖС Первомайская11	17,47	0,028	168,51	168,32	0,0038	0,01	0	0,001	0,04	0,0062	Сылва
19927	ВК№154	ВК№155	17,7	0,1	168,55	168,51	0,266	0,96	0	0	0,02	0,0339	Сылва
19925	ВК№154	ИЖС Первомайская13	21,61	0,028	168,55	168,09	0,0038	0,01	0	0,001	0,04	0,0062	Сылва
19923	ВК№153	ВК№154	38,1	0,1	168,2	168,55	0,2699	0,97	0	0,001	0,02	0,0344	Сылва
19921	ВК№153	ИЖС Первомайская14	13,15	0,028	168,2	168,48	0,0038	0,01	0	0,001	0,04	0,0062	Сылва
19919	ВК№152	ВК№153	31,2	0,1	168,31	168,2	0,2737	0,99	0	0,001	0,02	0,0349	Сылва
19917	ВК№152	ИЖС Первомайская17	25,94	0,028	168,31	167,78	0,0038	0,01	0	0,001	0,04	0,0062	Сылва
19915	ВК№152	ИЖС Первомайская16	11,9	0,028	168,31	168,56	0,0038	0,01	0	0	0,04	0,0062	Сылва
19913	ВК№151	ВК№152	40	0,1	168,43	168,31	0,2814	1,01	0	0,001	0,02	0,0358	Сылва
19911	ВК№183/ПГ	ПЗ Первомайская21	16,77	0,1	166,67	166,58	0,1	0,36	0	0	0,01	0,0127	Сылва
19909	ВК№182	ВК№183/ПГ	27,6	0,1	167,53	166,67	0,1	0,36	0	0	0,01	0,0127	Сылва
19907	ВК№151	ВК№182	57	0,1	168,43	167,53	0,1	0,36	0	0	0,01	0,0127	Сылва
19905	ВК№150/ПГ	ВК№151	5	0,1	168,62	168,43	0,4622	1,66	0	0	0,07	0,0589	Сылва
19903	ВК№149	ВК№150/ПГ	15,4	0,1	169,01	168,62	0,4622	1,66	0	0,001	0,07	0,0589	Сылва
19901	ВК№149	ИЖС Комсомольская36	16,57	0,028	169,01	168,83	0,0038	0,01	0	0,001	0,04	0,0062	Сылва
19899	ВК№148	ВК№149	16,6	0,1	169,55	169,01	0,4661	1,68	0	0,001	0,07	0,0593	Сылва
19897	ВК№148	ИЖС Комсомольская31	15,8	0,028	169,55	169,62	0,0038	0,01	0	0,001	0,04	0,0062	Сылва
19895	ВК№147	ИЖС Комсомольская33	14,54	0,028	170,2	170,29	0,0038	0,01	0	0,001	0,04	0,0062	Сылва
19893	ВК№147	ВК№148	19,4	0,1	170,2	169,55	0,4699	1,69	0	0,001	0,07	0,0598	Сылва
19891	ВК№146	ВК№147	25,2	0,1	170,82	170,2	0,4738	1,71	0	0,002	0,07	0,0603	Сылва
19889	ВК№146	ИЖС Комсомольская35	16,46	0,028	170,82	170,58	0,0038	0,01	0	0,001	0,04	0,0062	Сылва
19887	ВК№145/ПГ	ВК№146	17,9	0,1	171,48	170,82	0,4776	1,72	0	0,002	0,09	0,0608	Сылва
19885	ВК№145/ПГ	ИЖС Комсомольская37	13,36	0,028	171,48	171,36	0,0038	0,01	0	0,001	0,04	0,0062	Сылва
19883	ВК№144	ВК№145/ПГ	55,6	0,1	172,32	171,48	0,4815	1,73	0	0,005	0,09	0,0613	Сылва
19881	ВК№102	ВК№144	56,9	0,1	173,36	172,32	0,4815	1,73	0	0,005	0,09	0,0613	Сылва
19879	ВК№100	ВК№99	57,4	0,1	173,78	173,61	0,3167	1,14	0	0,002	0,03	0,0403	Сылва
19878	ВК№104	ИЖС Мичурина17	8,03	0,028	173,32	173,18	0,0038	0,01	0	0	0,04	0,0062	Сылва
19876	У	ИЖС Мичурина15	5,86	0,028	173,27	173,14	0,0038	0,01	0	0	0,04	0,0062	Сылва
19874	У	ИЖС Мичурина13	17,03	0,028	173,2	172,83	0,0038	0,01	0	0,001	0,04	0,0062	Сылва
19871	У	ВК№104	18,83	0,1	173,27	173,32	0,0115	0,04	0	0	0	0,0015	Сылва
19870	У	У	26,44	0,1	173,2	173,27	0,0154	0,06	0	0	0	0,002	Сылва
19868	ВК№103	У	25,13	0,1	173,13	173,2	0,0192	0,07	0	0	0	0,0024	Сылва
19867	ВК№103	ИЖС Мичурина11	10,23	0,028	173,13	172,91	0,0038	0,01	0	0	0,04	0,0062	Сылва
19865	ВК№102	ИЖС Мичурина9	22,21	0,028	173,36	172,88	0,0038	0,01	0	0,001	0,04	0,0062	Сылва
19863	ВК№101/ПГ	ИЖС Мичурина7	11,59	0,028	173,51	173,28	0,0038	0,01	0	0	0,04	0,0062	Сылва
19861	ВК№101/ПГ	ВК№100	29,4	0,1	173,51	173,78	0,3205	1,15	0	0,001	0,03	0,0408	Сылва
19859	ВК№102	ВК№101/ПГ	3,6	0,1	173,36	173,51	0,3244	1,17	0	0	0,03	0,0413	Сылва
19857	ВК№104	ВК№105	50,9	0,1	173,32	172,81	0,0077	0,03	0	0	0	0,001	Сылва
19855	ВК№172/ПГ	ИЖС Большевицкая21	30,2	0,028	163,03	162,79	0,0038	0,01	0	0,001	0,04	0,0062	Сылва
19853	ВК№156	ИЖС Большевицкая33	33,54	0,028	167,17	167,86	0,0038	0,01	0	0,001	0,04	0,0062	Сылва
19851	ВК№158/ПГ	ИЖС Ключевая52	17,76	0,028	161,29	160,58	0,0038	0,01	0	0,001	0,04	0,0062	Сылва
19849	ВК№157	ВК№158/ПГ	60	0,032	163,8	161,29	0,0038	0,01	0	0,001	0,02	0,0048	Сылва
19847	ВК№157	ОЗ Большевицкая	125	0,032	163,8	169,59	0,1	0,36	0	0,106	0,85	0,1243	Сылва
19845	ВК№156	ВК№157	83	0,1	167,17	163,8	0,2198	0,79	0	0,001	0,01	0,028	Сылва
19843	ВК№155	ВК№156	82,3	0,1	168,51	167,17	0,2622	0,94	0	0,001	0,02	0,0334	Сылва
19841	У	ОЗ Большевицкая39	40,74	0,025	172,95	173,53	0,1	0,36	0	0,129	3,17	0,2037	Сылва
19839	ВК№51	ОЗ ОктябрьскийПроулок	23,58	0,05	174,38	173,95	0,1	0,36	0	0,002	0,1	0,0509	Сылва
19836	ВК№50	ВК№51	37,6	0,1	175,03	174,38	0,1	0,36	0	0	0,01	0,0127	Сылва
19834	ВК№49	ВК№50	21,8	0,1	175,11	175,03	0,1	0,36	0	0	0,01	0,0127	Сылва
19833	ВК№49	ИЖС ОктябрьскийПроулок5	9,14	0,028	175,11	174,96	0,0038	0,01	0	0	0,04	0,0062	Сылва
19830	ВК№48	ВК№49	17,5	0,1	175,17	175,11	0,1038	0,37	0	0	0,01	0,0132	Сылва
19828	У	ВК№98	88,7	0,1	172,95	170,22	0,1038	0,37	0	0,001	0,01	0,0132	Сылва
19827	ВК№98	ИЖС Пролетарская32а	35,71	0,028	170,22	167,91	0,0038	0,01	0	0,001	0,04	0,0062	Сылва
19825	ВК№98	ОЗ Большевицкая48а	23,85	0,028	170,22	171,08	0,1	0,36	0	0,041	1,73	0,1624	Сылва
19822	ВК№99	У	62,2	0,1	173,61	172,95	0,2038	0,73	0	0,001	0,01	0,026	Сылва
19820	ВК№100	ИЖС Победы	33,59	0,028	173,78	173,08	0,0038	0,01	0	0,001	0,04	0,0062	Сылва
19818	ВК68	ВК69	147,9	0,05	171,61	172,62	0,0095	0,03	0	0,001	0,01	0,0048	Сылва
19817	ВК67/ВРК	ВК68	99,1	0,05	167,11	171,61	0,0095	0,03	0	0,001	0,01	0,0048	Сылва
19813	ВК	ВК59/ВРК	74,4	0,05	139,36	137,62	0,0852	0,31	0	0,006	0,09	0,0434	Сылва
19812	Сылва СКВ частная	ОК	2,8	0,1	140,02	139,14	0	0	0	0	0	0	Сылва
19811	ВК66	ИЖС Коммунистическая28	13,84	0,028	165,09	165,5	0,0095	0,03	0	0,001	0,1	0,0154	Сылва
19809	ВК63	ИЖС Коммунистическая20	21,29	0,028	159,82	161,54	0,0095	0,03	0	0,002	0,1	0,0154	Сылва
19807	ВК63	ИЖС Коммунистическая22	15,51	0,028	159,82	161,81	0,0095	0,03	0	0,002	0,1	0,0154	Сылва
19805	ВК63	ИЖС Коммунистическая21	19,93	0,028	159,82	157,52	0,0095	0,03	0	0,002	0,1	0,0154	Сылва
19802	ВК63	ВК64	46,2	0,05	159,82	162,15	0,0189	0,07	0	0,001	0,02	0,0096	Сылва
19801	ВК62	ВК63	44	0,05	157,61	159,82	0,0473	0,17	0	0,002	0,05	0,0241	Сылва
19800	ВК62	ИЖС Коммунистическая19	18,85	0,028	157,61	155,64	0,0095	0,03	0	0,002	0,1	0,0154	Сылва

Sys	Начало участка	Конец участка	Длина участка, м	Внутренний диаметр трубы, м	Геодезическая отметка начала участка, м	Геодезическая отметка конца участка, м	Расход воды на участке, л/с	Расход воды на участке, м3/ч	Утечка на участке, л/с	Потери напора на участке, м	Удельные линейные потери, мм/м	Скорость движения воды на участке, м/с	Поселение
19798	BK66	BK67/ВРК	54,3	0,05	165,09	167,11	0,0095	0,03	0	0,001	0,01	0,0048	Сылва
19797	BK65	BK66	39,5	0,05	163,51	165,09	0,0189	0,07	0	0,001	0,02	0,0096	Сылва
19796	BK64	BK65	35,3	0,05	162,15	163,51	0,0189	0,07	0	0,001	0,02	0,0096	Сылва
19795	BK61	BK62	59,5	0,05	155,66	157,61	0,0568	0,2	0	0,003	0,06	0,0289	Сылва
19789	BK61	ИЖС Коммунистическая16	14,67	0,028	155,66	157,31	0,0095	0,03	0	0,001	0,1	0,0154	Сылва
19787	BK61	ИЖС Коммунистическая14	22,12	0,028	155,66	156,44	0,0095	0,03	0	0,002	0,1	0,0154	Сылва
19785	BK61	ИЖС Коммунистическая17	14,4	0,028	155,66	154,07	0,0095	0,03	0	0,001	0,1	0,0154	Сылва
19783	BK60	BK61	75,3	0,05	153,91	155,66	0,0852	0,31	0	0,006	0,09	0,0434	Сылва
19782	BK59/ВРК	BK60	81,2	0,05	137,62	153,91	0,0852	0,31	0	0,007	0,09	0,0434	Сылва
19777	У	ОЗ ЗаводскойПереулок13	26,83	0,05	181,07	181	0,0029	0,01	0	0	0	0,0015	Сылва
19774	У	BK12	80,63	0,1	181,07	181,02	3,0723	11,06	0	0,252	3,13	0,3912	Сылва
19773	BK11	У	24,07	0,1	181,3	181,07	3,0752	11,07	0	0,075	3,14	0,3916	Сылва
19772	BK21	МКД ЗаводскойПереулок38	12,97	0,05	180,58	181	0,2483	0,89	0	0,015	1,15	0,1264	Сылва
19770	BK20	BK21	62,2	0,1	180,15	180,58	0,4965	1,79	0	0,006	0,1	0,0632	Сылва
19768	BK20	МКД ЗаводскойПереулок37	14,16	0,05	180,15	180,45	0,2483	0,89	0	0,016	1,15	0,1264	Сылва
19766	BK28	МКД ЗаводскойПереулок52	10,43	0,05	181,98	181,77	0,2483	0,89	0	0,012	1,15	0,1264	Сылва
19764	У	BK28	58	0,05	181,84	181,98	0,2483	0,89	0	0,067	1,15	0,1264	Сылва
19761	У	BK24	16,22	0,05	181,84	181,56	0,3724	1,34	0	0,048	2,98	0,1897	Сылва
19760	BK23	У	39,78	0,05	180,98	181,84	0,6207	2,23	0	0,324	8,15	0,3161	Сылва
19759	BK24	МКД ЗаводскойПереулок53	16,68	0,05	181,56	181,68	0,1354	0,49	0	0,002	0,14	0,069	Сылва
19757	BK48	МКД Молодежная17	13,24	0,05	184,41	184,9	0,6771	2,44	0	0,107	8,11	0,3448	Сылва
19755	BK53	BK55	55,5	0,1	185,18	186,1	0,1	0,36	0	0	0,01	0,0127	Сылва
19754	BK54/ПГ	МКД Молодежная12	12,54	0,05	185,84	186,28	0,9705	3,49	0	0,207	16,5	0,4943	Сылва
19752	BK53	BK54/ПГ	24	0,1	185,18	185,84	0,9705	3,49	0	0,008	0,34	0,1236	Сылва
19750	BK52	BK53	56	0,1	184,77	185,18	1,0705	3,85	0	0,023	0,41	0,1363	Сылва
19748	BK52	ОЗ Молодежная7	40,1	0,05	184,77	184,05	0,0029	0,01	0	0	0	0,0015	Сылва
19746	BK50	МКД Молодежная11	35	0,1	184,87	184,82	0,6771	2,44	0	0,006	0,18	0,0862	Сылва
19743	BK51	BK52	112,5	0,1	182,21	184,77	1,0734	3,86	0	0,047	0,42	0,1367	Сылва
19742	BK51	ОЗ Молодежная7	27,8	0,05	182,21	182,63	0,0029	0,01	0	0	0	0,0015	Сылва
19740	BK10	BK51	43	0,1	181,64	182,21	1,0763	3,87	0	0,018	0,42	0,137	Сылва
19738	BK9	BK10	215,5	0,2	183,29	181,64	10,1899	36,68	0	0,188	0,87	0,3244	Сылва
20937	НС 2-го подъема	BK№1	33,28	0,1	145,98	175,89	3,439	12,38	0	0,189	5,69	0,4379	Сылва
20936	У	НС 2-го подъема	16,53	0,1	173,03	145,98	3,439	12,38	0	0,094	5,69	0,4379	Сылва
20935	BK70/ВРК	ИЖС Коммунистическая51	17,39	0,028	172,48	170,83	0,0095	0,03	0	0,002	0,1	0,0154	Сылва
20933	BK69	BK70/ВРК	27,5	0,05	172,62	172,48	0,0095	0,03	0	0	0,01	0,0048	Сылва
20864	BK№14	BK№15	6,5	0,025	182,85	182,31	0,2708	0,97	0	0,462	71,03	0,5517	Сылва
20861	BK№13	BK№14	74,9	0,025	188,01	182,85	0,2708	0,97	0	5,32	71,03	0,5517	Сылва
20860	BK№13	ПЗ Большевикская	38	0,05	188,01	185,84	0,1	0,36	0	0,004	0,1	0,0509	Сылва
20858	BK№12	BK№13	69,7	0,05	188,51	188,01	0,3708	1,33	0	0,206	2,96	0,1889	Сылва
20856	BK5	BK6	26,5	0,2	204,1	203,41	24,6672	88,8	0	0,13	4,92	0,7852	Сылва
20854	BK4	BK5	20,5	0,2	205,5	204,1	24,6672	88,8	0	0,101	4,92	0,7852	Сылва
20852	BK3	BK4	77	0,2	203,29	205,5	24,6672	88,8	0	0,379	4,92	0,7852	Сылва
20849	BK3	BK3	133	0,2	203,7	203,29	24,6672	88,8	0	0,654	4,92	0,7852	Сылва
20847	BK2	BK3	287,7	0,2	203	203,7	24,6672	88,8	0	1,414	4,92	0,7852	Сылва
20846	BK1	BK2	63,7	0,2	204,46	203	24,6672	88,8	0	0,313	4,92	0,7852	Сылва
20844	НС2-го подъема	BK1	24,06	0,2	204,36	204,46	24,6672	88,8	0	0,118	4,92	0,7852	Сылва
20841	У	НС2-го подъема	21,53	0,2	203,93	204,36	24,6672	88,8	0	0,106	4,92	0,7852	Сылва
20840	Сылва Водозабор птицефабрики	У	17,85	0,2	203,57	203,93	24,6672	88,8	0	0,088	4,92	0,7852	Сылва
20837	BK6	BK7	244,5	0,2	203,41	201,32	24,6672	88,8	0	1,202	4,92	0,7852	Сылва
20835	BK57/ПГ	МКД Молодежная15а	26,39	0,05	189,58	189,86	0,6658	2,4	0	0,207	7,85	0,3391	Сылва
20833	BK55	ДОУ Молодежная15	35,6	0,1	186,1	186,58	0,1	0,36	0	0	0,01	0,0127	Сылва
20829	У	У	20,5	0,1	188,8	189,26	2,2231	8	0	0,034	1,67	0,2831	Сылва
20828	BK58	У	34	0,1	187,93	188,8	2,2231	8	0	0,057	1,67	0,2831	Сылва
20826	У	BK57/ПГ	21,3	0,1	189,26	189,58	2,2231	8	0	0,036	1,67	0,2831	Сылва
20825	BK56/ПГ	МКД Молодежная13	54	0,1	187,89	187,77	0,6771	2,44	0	0,009	0,18	0,0862	Сылва
20823	BK56/ПГ	МКД Молодежная14	36,91	0,05	187,89	188,8	0,2031	0,73	0	0,015	0,41	0,1035	Сылва
20821	BK57/ПГ	BK56/ПГ	105	0,1	189,58	187,89	0,8802	3,17	0	0,03	0,29	0,1121	Сылва
20820	BK57/ПГ	МКД Молодежная16	33,5	0,05	189,58	189,17	0,6771	2,44	0	0,272	8,11	0,3448	Сылва
20816	BK58	МКД Молодежная10	19,08	0,05	187,93	188,6	0,6545	2,36	0	0,145	7,59	0,3333	Сылва
20813	У	ИЖС Нагорная21	10,28	0,028	165,52	165,15	0,0038	0,01	0	0	0,04	0,0062	Сылва
20810	У	ИЖС Нагорная23	39,06	0,08	165,52	165,75	0,0038	0,01	0	0	0	0,0008	Сылва
20809	BK№87	У	11,94	0,08	164,87	165,52	0,0077	0,03	0	0	0	0,0015	Сылва
20807	У	ИЖС Нагорная19	10,72	0,028	164,61	164,42	0,0038	0,01	0	0	0,04	0,0062	Сылва
20804	У	ИЖС Нагорная17	36,05	0,08	164,61	163,61	0,0038	0,01	0	0	0	0,0008	Сылва
20803	BK№87	У	15,55	0,08	164,87	164,61	0,0077	0,03	0	0	0	0,0015	Сылва
20801	BK№88	ИЖС Мичурина48	9,09	0,028	165,46	165,73	0,0038	0,01	0	0	0,04	0,0062	Сылва
20799	У	ИЖС Нагорная20	8,52	0,028	166,21	166,55	0,0038	0,01	0	0	0,04	0,0062	Сылва
20797	У	ИЖС Нагорная22	7,79	0,028	166,25	166,57	0,0038	0,01	0	0	0,04	0,0062	Сылва
20794	У	У	30	0,08	166,21	166,25	0,0154	0,06	0	0	0	0,0031	Сылва
20793	BK№88	У	50	0,08	165,46	166,21	0,0192	0,07	0	0	0	0,0038	Сылва
20791	У	BK№86	10	0,08	166,25	165,95	0,0115	0,04	0	0	0	0,0023	Сылва
20790	BK№83	ИЖС Мичурина44	13,73	0,028	168,78	168,8	0,0038	0,01	0	0,001	0,04	0,0062	Сылва

Sys	Начало участка	Конец участка	Длина участка, м	Внутренний диаметр трубы, м	Геодезическая отметка начала участка, м	Геодезическая отметка конца участка, м	Расход воды на участке, л/с	Расход воды на участке, м3/ч	Утечка на участке, л/с	Потери напора на участке, м	Удельные линейные потери, мм/м	Скорость движения воды на участке, м/с	Поселение
20788	ВК№93	ИЖС Дулепова31	42,82	0,028	170,59	170,41	0,0038	0,01	0	0,002	0,04	0,0062	Сылва
20786	У	ИЖС Дулепова43	39,18	0,028	169,98	171,26	0,0038	0,01	0	0,002	0,04	0,0062	Сылва
20784	У	ИЖС Тимирязева42	17,18	0,028	169,98	169,35	0,002	0,01	0	0	0,02	0,0033	Сылва
20782	У	ВК№83	31,16	0,05	169,98	168,78	0,0038	0,01	0	0	0	0,002	Сылва
20781	У	У	13,84	0,05	170,52	169,98	0,0097	0,04	0	0	0,01	0,005	Сылва
20780	ВК№82	ИЖС Тимирязева44	18,37	0,028	170,99	170,25	0,0019	0,01	0	0	0,02	0,003	Сылва
20779	У	ИЖС Тимирязева42	30,53	0,028	169,62	169,35	0,0018	0,01	0	0,001	0,02	0,0029	Сылва
20777	У	ИЖС Тимирязева44	28,79	0,028	169,62	170,25	0,002	0,01	0	0,001	0,02	0,0032	Сылва
20774	У	ВК№84	5,66	0,08	169,62	169,72	0,0154	0,06	0	0	0	0,0031	Сылва
20773	ВК№85	У	10,34	0,08	169,44	169,62	0,0192	0,07	0	0	0	0,0038	Сылва
20772	ВК№82	ИЖС Дулепова45	42,67	0,028	170,99	172,27	0,0038	0,01	0	0,002	0,04	0,0062	Сылва
20770	У	ВК№82	30	0,05	170,52	170,99	0,0057	0,02	0	0	0,01	0,0029	Сылва
20767	ВК№84	У	22,9	0,08	169,72	170,52	0,0154	0,06	0	0	0	0,0031	Сылва
20764	У	ИЖС Тимирязева43	12,59	0,028	169	168,52	0,0038	0,01	0	0	0,04	0,0062	Сылва
20761	У	ВК№85	17,12	0,08	169	169,44	0,0462	0,17	0	0	0,01	0,0092	Сылва
20760	ВК№90	У	50,08	0,08	167,5	169	0,05	0,18	0	0	0,01	0,01	Сылва
20759	У	ИЖС Тимирязева45	11,82	0,028	169,7	169,4	0,0038	0,01	0	0	0,04	0,0062	Сылва
20756	У	У	30,95	0,08	169,7	169,84	0,0231	0,08	0	0	0	0,0046	Сылва
20755	ВК№85	У	13,81	0,08	169,44	169,7	0,0269	0,1	0	0	0	0,0054	Сылва
20754	У	ИЖС Тимирязева47	12,66	0,028	169,84	169,59	0,0038	0,01	0	0	0,04	0,0062	Сылва
20749	У	ИЖС Нагорная24	10,13	0,028	166,03	166,6	0,0038	0,01	0	0	0,04	0,0062	Сылва
20746	У	У	34,7	0,1	166,03	166	0,0077	0,03	0	0	0	0,001	Сылва
20745	ВК№86	У	20	0,08	165,95	166,03	0,0115	0,04	0	0	0	0,0023	Сылва
20744	У	ИЖС Нагорная26	6,04	0,028	166	166,28	0,0038	0,01	0	0	0,04	0,0062	Сылва
20741	У	ИЖС Нагорная28	25	0,08	166	165,26	0,0038	0,01	0	0	0	0,0008	Сылва
20739	ВК№88	ВК№87	8	0,08	165,46	164,87	0,0154	0,06	0	0	0	0,0031	Сылва
20737	ВК№89	ВК№88	45,6	0,08	165,95	165,46	0,0385	0,14	0	0	0,01	0,0077	Сылва
20735	ВК№89	ИЖС Мичурина29	72	0,08	165,95	164,34	0,0038	0,01	0	0	0	0,0008	Сылва
20733	ВК№90	ВК№89	50,6	0,08	167,5	165,95	0,0423	0,15	0	0	0,01	0,0084	Сылва
20731	ВК№91	ВК№90	16,5	0,08	167,5	167,5	0,0924	0,33	0	0	0,01	0,0184	Сылва
20729	У	У	32,86	0,08	169,84	169,98	0,0192	0,07	0	0	0	0,0038	Сылва
20728	У	ИЖС Тимирязева46	44,3	0,08	170,27	170,37	0,0038	0,01	0	0	0	0,0008	Сылва
20726	У	ИЖС Тимирязева48	11,37	0,028	170,27	170,72	0,0038	0,01	0	0	0,04	0,0062	Сылва
20725	У	У	8	0,08	169,98	170,27	0,0077	0,03	0	0	0	0,0015	Сылва
20723	У	ИЖС Тимирязева49	13,87	0,028	169,98	169,42	0,0038	0,01	0	0,001	0,04	0,0062	Сылва
20720	У	У	35,18	0,08	169,98	170,02	0,0077	0,03	0	0	0	0,0015	Сылва
20719	У	ИЖС Тимирязева50	16,4	0,028	170,02	170,71	0,0038	0,01	0	0,001	0,04	0,0062	Сылва
20717	У	ИЖС Тимирязева51	14,23	0,028	170,02	169,43	0,0038	0,01	0	0,001	0,04	0,0062	Сылва
20713	ВК№75/ПГ	ВК№76	23,5	0,04	173,61	173,23	0,0077	0,03	0	0	0,02	0,0061	Сылва
20711	ВК№75/ПГ	ИЖС Мира45	35,16	0,028	173,61	172,86	0,0038	0,01	0	0,001	0,04	0,0062	Сылва
20708	ВК№138	ИЖС Геологов3	7,99	0,028	142,35	141,68	0,0038	0,01	0	0	0,04	0,0062	Сылва
20706	ВК№141	ИЖС ВерхнеСылвенская3	40,08	0,028	122,63	117,51	0,0038	0,01	0	0,002	0,04	0,0062	Сылва
20704	ВК№140	ВК№141	38,3	0,08	128,09	122,63	0,0038	0,01	0	0	0	0,0008	Сылва
20702	ВК№139	ВК№140	70	0,08	134,42	128,09	0,0038	0,01	0	0	0	0,0008	Сылва
20700	ВК№142	ВК№143	52	0,08	139,51	144,17	0	0	0	0	0	0	Сылва
20698	ВК№139	ВК№142	75,4	0,08	134,42	139,51	0	0	0	0	0	0	Сылва
20696	ВК№138	ВК№139	89	0,08	142,35	134,42	0,0038	0,01	0	0	0	0,0008	Сылва
20694	ВК№138	ИЖС Победы	26,3	0,028	142,35	141,08	0,0038	0,01	0	0,001	0,04	0,0062	Сылва
20691	У	У	37,5	0,05	144,62	146,4	0,0115	0,04	0	0	0,01	0,0059	Сылва
20690	У	ИЖС Ватутина21	12,22	0,028	144,62	145,28	0,0038	0,01	0	0	0,04	0,0062	Сылва
20689	У	ИЖС Ватутина23	9,84	0,028	144,62	143,89	0,0038	0,01	0	0	0,04	0,0062	Сылва
20687	ВК№138	У	37,5	0,05	142,35	144,62	0,0192	0,07	0	0,001	0,02	0,0098	Сылва
20685	У	ВК№138	14,76	0,08	143,21	142,35	0,0308	0,11	0	0	0	0,0061	Сылва
20683	У	ИЖС Геологов2	24,37	0,028	143,21	141,32	0,0038	0,01	0	0,001	0,04	0,0062	Сылва
20681	ВК№93	ВК№91	75,5	0,08	170,59	167,5	0,0924	0,33	0	0,001	0,01	0,0184	Сылва
20679	ВК№94	ВК№95	159	0,08	170,95	169,23	0,1581	0,57	0	0,004	0,02	0,0315	Сылва
20678	ВК№96	ВК№97	114,4	0,08	168,38	165,46	0	0	0	0	0	0	Сылва
20677	ВК№95	ВК№96	65,8	0,08	169,23	168,38	0	0	0	0	0	0	Сылва
20675	ВК№124	ИЖС Дулепова8	12,41	0,028	165,2	165,19	0,0038	0,01	0	0	0,04	0,0062	Сылва
20673	ВК№124	ИЖС Дулепова7	15,4	0,028	165,2	164,95	0,0038	0,01	0	0,001	0,04	0,0062	Сылва
20671	ВК№123	ВК№124	27,8	0,08	166,11	165,2	0,2694	0,97	0	0,002	0,06	0,0536	Сылва
20669	ВК№123	ИЖС Дулепова9	18,6	0,028	166,11	166,28	0,0038	0,01	0	0,001	0,04	0,0062	Сылва
20667	ВК№123	ИЖС Дулепова10	13,22	0,028	166,11	166,18	0,0038	0,01	0	0,001	0,04	0,0062	Сылва
20665	ВК№122	ВК№123	39,3	0,08	167,88	166,11	0,2771	1	0	0,003	0,07	0,0551	Сылва
20663	ВК№122	ИЖС Дулепова13	19,66	0,028	167,88	168	0,0038	0,01	0	0,001	0,04	0,0062	Сылва
20661	ВК№122	ИЖС Дулепова11	28,11	0,028	167,88	167,14	0,0038	0,01	0	0,001	0,04	0,0062	Сылва
20659	ВК№122	ИЖС Дулепова14	10,84	0,028	167,88	167,83	0,0038	0,01	0	0	0,04	0,0062	Сылва
20657	ВК№120	ВК№122	34,9	0,08	168,3	167,88	0,2886	1,04	0	0,003	0,08	0,0574	Сылва
20655	ВК№120	ВК№121/ПГ	112,7	0,08	168,3	165,97	0	0	0	0	0	0	Сылва
20653	ВК№120	ИЖС Дулепова16	11,98	0,028	168,3	168,21	0,0038	0,01	0	0	0,04	0,0062	Сылва
20651	ВК№118	ВК№120	25,2	0,08	168,54	168,3	0,2925	1,05	0	0,002	0,08	0,0582	Сылва
20649	ВК№118	ИЖС Дулепова18	12,3	0,028	168,54	168,52	0,0038	0,01	0	0	0,04	0,0062	Сылва

Sys	Начало участка	Конец участка	Длина участка, м	Внутренний диаметр трубы, м	Геодезическая отметка начала участка, м	Геодезическая отметка конца участка, м	Расход воды на участке, л/с	Расход воды на участке, м3/ч	Утечка на участке, л/с	Потери напора на участке, м	Удельные линейные потери, мм/м	Скорость движения воды на участке, м/с	Поселение
20647	ВК№118	ВК№118	30	0,08	168,89	168,54	0,2963	1,07	0	0,002	0,08	0,059	Сылва
20645	ВК№118	ИЖС Дулепова20	11,9	0,028	168,89	168,86	0,0038	0,01	0	0	0,04	0,0062	Сылва
20643	ВК№117	ВК№118	23,2	0,08	169,19	168,89	0,3002	1,08	0	0,002	0,08	0,0597	Сылва
20641	ВК№95	ИЖС Дулепова21	10	0,028	169,23	169,21	0,0038	0,01	0	0	0,04	0,0062	Сылва
20639	ВК№95	ВК№117	7,17	0,08	169,23	169,19	0,1542	0,56	0	0	0,02	0,0307	Сылва
20637	ВК№116	ВК№117	22,5	0,08	169,76	169,19	0,1459	0,53	0	0,001	0,02	0,029	Сылва
20635	ВК№116	ИЖС Дулепова24	6,31	0,028	169,76	169,73	0,0038	0,01	0	0	0,04	0,0062	Сылва
20633	ВК№115	ВК№116	29,5	0,08	170,46	169,76	0,1498	0,54	0	0,001	0,02	0,0298	Сылва
20631	ВК№115	ИЖС Дулепова27	22,83	0,028	170,46	170,13	0,0038	0,01	0	0,001	0,04	0,0062	Сылва
20629	ВК№112/ПГ	ИЖС Кирова12	51,63	0,028	167,18	165,02	0,0038	0,01	0	0,002	0,04	0,0062	Сылва
20627	ВК№112/ПГ	ИЖС Кирова17	29,06	0,028	167,18	167,99	0,0038	0,01	0	0,001	0,04	0,0062	Сылва
20625	ВК№111	ВК№112/ПГ	61,8	0,08	168,14	167,18	0,0077	0,03	0	0	0	0,0015	Сылва
20623	ВК№110	ВК№111	35,7	0,08	168,91	168,14	0,0077	0,03	0	0	0	0,0015	Сылва
20621	ВК№110	ИЖС Кирова23	14,11	0,028	168,91	169,26	0,0038	0,01	0	0,001	0,04	0,0062	Сылва
20619	ВК№109	ВК№110	30,3	0,08	169,52	168,91	0,0154	0,06	0	0	0	0,0031	Сылва
20617	ВК№109	ИЖС Кирова27	16,99	0,028	169,52	170,56	0,0038	0,01	0	0,001	0,04	0,0062	Сылва
20615	ВК№109	ИЖС Кирова25	14,7	0,028	169,52	169,7	0,0038	0,01	0	0,001	0,04	0,0062	Сылва
20610	ВК№114/ПГ	ВК№115	18,4	0,08	170,99	170,46	0,1536	0,55	0	0	0,02	0,0306	Сылва
20609	ВК№113	ВК№114/ПГ	88,5	0,08	170,95	170,99	0,1536	0,55	0	0,002	0,02	0,0306	Сылва
20607	ВК№110	ИЖС Кирова20	21,85	0,028	168,91	169,35	0,0038	0,01	0	0,001	0,04	0,0062	Сылва
20605	ВК№108	ВК№109	55,3	0,08	172,06	169,52	0,0231	0,08	0	0	0	0,0046	Сылва
20603	ВК№108	ИЖС Кирова29	25,63	0,028	172,06	171,03	0,0038	0,01	0	0,001	0,04	0,0062	Сылва
20602	ВК№108	ИЖС Кирова31	14,43	0,028	172,06	171,71	0,0038	0,01	0	0,001	0,04	0,0062	Сылва
20600	ВК№108	ИЖС Кирова24	46,5	0,08	172,06	171,46	0,0038	0,01	0	0	0	0,0008	Сылва
20599	ВК№107	ИЖС Кирова33	18,11	0,028	172,37	172,08	0,0038	0,01	0	0,001	0,04	0,0062	Сылва
20598	ВК№107	ВК№108	37,8	0,08	172,37	172,06	0,0346	0,12	0	0	0,01	0,0069	Сылва
20596	ВК№106	ВК№107	30,3	0,08	172,87	172,37	0,0385	0,14	0	0	0,01	0,0077	Сылва
20594	ВК№106	ИЖС Мичурина25	64,6	0,08	172,87	172,53	0,0038	0,01	0	0	0	0,0008	Сылва
20591	У	ИЖС Мичурина23	22,09	0,028	171,97	171,56	0,0038	0,01	0	0,001	0,04	0,0062	Сылва
20589	ВК№105	ИЖС Мичурина21	26,6	0,028	172,81	172,23	0,0038	0,01	0	0,001	0,04	0,0062	Сылва
20587	ВК№105	ИЖС Мичурина19	7	0,028	172,81	172,74	0,0038	0,01	0	0	0,04	0,0062	Сылва
20583	У	У	20,77	0,08	173	173	0,4657	1,68	0	0,007	0,32	0,0926	Сылва
20582	У	У	31,45	0,08	172,79	173	0,4695	1,69	0	0,01	0,33	0,0934	Сылва
20581	У	У	50,55	0,08	173	172,69	0,4618	1,66	0	0,016	0,32	0,0919	Сылва
20578	У	У	37,36	0,08	172,57	172,79	0,4734	1,7	0	0,013	0,33	0,0942	Сылва
20576	У	У	26,04	0,08	172,04	172,57	0,4772	1,72	0	0,009	0,34	0,0949	Сылва
20574	У	У	23,12	0,08	171,97	172,04	0,481	1,73	0	0,008	0,35	0,0957	Сылва
20572	У	У	19,96	0,08	172,25	171,97	0,4887	1,76	0	0,007	0,36	0,0972	Сылва
20570	У	У	25,95	0,08	172,67	172,25	0,4926	1,77	0	0,009	0,36	0,098	Сылва
20568	ВК№56	У	25,54	0,08	173,09	172,67	0,4964	1,79	0	0,009	0,37	0,0988	Сылва
20567	У	ИЖС Мичурина36	19,59	0,028	173	173	0,0038	0,01	0	0,001	0,04	0,0062	Сылва
20565	У	ИЖС Мичурина34	18,46	0,028	173	173	0,0038	0,01	0	0,001	0,04	0,0062	Сылва
20563	У	ИЖС Мичурина32	20,31	0,028	172,79	172,86	0,0038	0,01	0	0,001	0,04	0,0062	Сылва
20561	У	ИЖС Мичурина30	20,34	0,028	172,57	172,78	0,0038	0,01	0	0,001	0,04	0,0062	Сылва
20559	У	ИЖС Мичурина28	17,31	0,028	172,04	172,41	0,0038	0,01	0	0,001	0,04	0,0062	Сылва
20557	У	ИЖС Мичурина26	18,5	0,028	171,97	172,37	0,0038	0,01	0	0,001	0,04	0,0062	Сылва
20555	У	ИЖС Мичурина24	17,32	0,028	172,25	172,66	0,0038	0,01	0	0,001	0,04	0,0062	Сылва
20553	У	ИЖС Мичурина22	16,2	0,028	172,67	173,07	0,0038	0,01	0	0,001	0,04	0,0062	Сылва
20551	У	ИЖС Кирова39	17,33	0,028	173,83	173,66	0,0038	0,01	0	0,001	0,04	0,0062	Сылва
20548	У	ИЖС Победы	26,82	0,028	172,69	173,01	0,0038	0,01	0	0,001	0,04	0,0062	Сылва
20545	ВК№113	ИЖС Мичурина27	14,5	0,028	170,95	171,2	0,0038	0,01	0	0,001	0,04	0,0062	Сылва
20543	ВК№113	ВК№106	90,6	0,08	170,95	172,87	0,0423	0,15	0	0,001	0,01	0,0084	Сылва
20542	ВК№94	ВК№113	10,6	0,08	170,95	170,95	0,1998	0,72	0	0	0,03	0,0398	Сылва
20540	ВК№93	ВК№94	3,6	0,08	170,59	170,95	0,3579	1,29	0	0	0,13	0,0712	Сылва
20538	ВК№92	ВК№93	16	0,08	171,18	170,59	0,4541	1,63	0	0,005	0,31	0,0903	Сылва
20536	ВК№92	ИЖС Мичурина42	30,86	0,028	171,18	170,6	0,0038	0,01	0	0,001	0,04	0,0062	Сылва
20533	У	ВК№92	76,06	0,08	172,69	171,18	0,458	1,65	0	0,024	0,31	0,0911	Сылва
20532	У	ИЖС Челюскинцев31	37,5	0,05	147,91	150,78	0,0038	0,01	0	0	0	0,002	Сылва
20530	У	ИЖС Геологов10	11,97	0,028	147,91	149,31	0,0038	0,01	0	0	0,04	0,0062	Сылва
20528	У	У	37,5	0,05	146,4	147,91	0,0077	0,03	0	0	0,01	0,0039	Сылва
20526	У	ИЖС Ватутина28	12,5	0,028	146,4	147,1	0,0038	0,01	0	0	0,04	0,0062	Сылва
20525	У	ИЖС Челюскинцев23	11,66	0,028	159	158,43	0,0038	0,01	0	0	0,04	0,0062	Сылва
20522	У	ИЖС Челюскинцев21	50	0,05	159	160,56	0,0038	0,01	0	0	0	0,002	Сылва
20521	ВК№134	У	50	0,05	157,07	159	0,0077	0,03	0	0	0,01	0,0039	Сылва
20519	У	ВК№134	15	0,05	156,43	157,07	0,0077	0,03	0	0	0,01	0,0039	Сылва
20517	ИЖС Челюскинцев27	ИЖС Челюскинцев29	29,33	0,028	155,71	154,32	0,0038	0,01	0	0,001	0,04	0,0062	Сылва
20515	У	ИЖС Челюскинцев27	21,1	0,028	156,43	155,71	0,0077	0,03	0	0,002	0,08	0,0125	Сылва
20513	У	ИЖС Челюскинцев25	9,61	0,028	156,43	156,75	0,0038	0,01	0	0	0,04	0,0062	Сылва
20511	У	У	30	0,05	155,37	156,43	0,0192	0,07	0	0,001	0,02	0,0098	Сылва
20509	У	ИЖС Нагорная14	9,36	0,028	155,37	155,66	0,0038	0,01	0	0	0,04	0,0062	Сылва
20507	У	У	15	0,05	154,53	155,37	0,0231	0,08	0	0	0,02	0,0118	Сылва
20505	У	ИЖС Нагорная11	17,55	0,028	154,53	154,02	0,0038	0,01	0	0,001	0,04	0,0062	Сылва

Sys	Начало участка	Конец участка	Длина участка, м	Внутренний диаметр трубы, м	Геодезическая отметка начала участка, м	Геодезическая отметка конца участка, м	Расход воды на участке, л/с	Расход воды на участке, м3/ч	Утечка на участке, л/с	Потери напора на участке, м	Удельные линейные потери, мм/м	Скорость движения воды на участке, м/с	Поселение
20503	У	У	15	0,05	153,72	154,53	0,0269	0,1	0	0	0,03	0,0137	Сылва
20501	У	ИЖС Нагорная12	9,05	0,028	153,72	154	0,0038	0,01	0	0	0,04	0,0062	Сылва
20499	У	У	30	0,05	152,2	153,72	0,0308	0,11	0	0,001	0,03	0,0157	Сылва
20497	ИЖС Ватутина24	ИЖС Ватутина26	30,2	0,028	151,36	149,79	0,0038	0,01	0	0,001	0,04	0,0062	Сылва
20495	У	ИЖС Ватутина24	22,63	0,028	152,2	151,36	0,0077	0,03	0	0,002	0,08	0,0125	Сылва
20493	У	ИЖС Нагорная10	11,49	0,028	152,2	152,58	0,0038	0,01	0	0	0,04	0,0062	Сылва
20491	ВК№135	У	15	0,05	151,56	152,2	0,0423	0,15	0	0,001	0,04	0,0216	Сылва
20489	У	ВК№135	15	0,08	151,03	151,56	0,0423	0,15	0	0	0,01	0,0084	Сылва
20485	У	ИЖС Геологов4	6,76	0,028	143,21	143,58	0,0038	0,01	0	0	0,04	0,0062	Сылва
20483	У	У	39	0,08	145,47	143,21	0,0385	0,14	0	0	0,01	0,0077	Сылва
20481	У	ИЖС Ватутина19	31,29	0,028	145,47	147,5	0,0038	0,01	0	0,001	0,04	0,0062	Сылва
20479	У	ИЖС Железнодорожная16	12,9	0,028	145,47	144,58	0,0038	0,01	0	0,001	0,04	0,0062	Сылва
20477	ВК№137	У	56,02	0,08	148,37	145,47	0,0462	0,17	0	0	0,01	0,0092	Сылва
20475	У	ИЖС Ватутина20	38,7	0,08	151,52	154,84	0	0	0	0	0	0,0001	Сылва
20474	У	ИЖС Нагорная8	7,41	0,028	151,52	151,07	0,0038	0,01	0	0	0,04	0,0062	Сылва
20472	У	У	15	0,08	151,03	151,52	0,0046	0,02	0	0	0	0,0009	Сылва
20470	У	ИЖС Нагорная7	17,4	0,028	151,03	149,91	0,0038	0,01	0	0,001	0,04	0,0062	Сылва
20468	У	У	35,4	0,08	149,14	151,03	0,0508	0,18	0	0	0,01	0,0101	Сылва
20466	У	ИЖС Нагорная6	14,71	0,028	149,14	149,62	0,0009	0	0	0	0,01	0,0015	Сылва
20465	У	ИЖС Нагорная5	16,37	0,028	149,14	148,38	0,0038	0,01	0	0,001	0,04	0,0062	Сылва
20463	ВК№137	У	15	0,08	148,37	149,14	0,0555	0,2	0	0	0,01	0,011	Сылва
20461	ВК№137	ИЖС Нагорная2	54,55	0,028	148,37	143,05	0,0038	0,01	0	0,002	0,04	0,0062	Сылва
20459	У	ВК№137	10	0,08	148,79	148,37	0,1055	0,38	0	0	0,02	0,021	Сылва
20457	У	ИЖС Нагорная6	14,04	0,028	148,79	149,62	0,003	0,01	0	0	0,03	0,0048	Сылва
20455	У	ИЖС Нагорная4	19,85	0,028	148,79	147,61	0,0038	0,01	0	0,001	0,04	0,0062	Сылва
20453	У	У	47	0,08	149,75	148,79	0,1123	0,4	0	0,001	0,02	0,0223	Сылва
19579	МКД ЗаводскойПереулк6	ВК41/ПГ	89,3	0,1	174,73	171,71	1,9184	6,91	0	0,138	1,55	0,2443	Сылва
19581	ВК41/ПГ	МКД ЗаводскойПереулк4	2	0,1	171,71	171,65	1,9184	6,91	0	0,004	1,8	0,2443	Сылва
19582	МКД ЗаводскойПереулк4	МКД ЗаводскойПереулк2	68,9	0,1	171,65	170,87	0,9028	3,25	0	0,028	0,41	0,1149	Сылва
19584	ПГ	ВК39	32,5	0,1	174,11	174,78	1,3295	4,79	0	0,02	0,62	0,1693	Сылва
19587	ВК36	МКД Корнеева27	27,35	0,1	175,28	175,41	1,1736	4,22	0	0,016	0,6	0,1494	Сылва
19589	ВК36	ВК37/ПГ	14,5	0,1	175,28	175,07	3,5865	12,91	0	0,061	4,23	0,4566	Сылва
26384	ОК	У	1,74	0,1	137,17	137,9	0	0	0	0	0	0	Сылва
26382	ОК	У	12,34	0,1	135,64	137,9	0	0	0	0	0	0	Сылва
26380	ОК	У	21,64	0,1	170,59	172,06	0	0	0	0	0	0	Сылва
26378	ОК	ВК	2,8	0,1	139,14	139,36	0	0	0	0	0	0	Сылва
26376	ОК	У	1,02	0,1	136,08	137,9	0	0	0	0	0	0	Сылва
19591	ВК37/ПГ	МКД Корнеева25	18,12	0,1	175,07	175	1,2413	4,47	0	0,012	0,66	0,158	Сылва
19592	ВК37/ПГ	ПГ	81	0,1	175,07	174,11	2,3451	8,44	0	0,15	1,85	0,2986	Сылва
19594	ПГ	МКД Корнеева23	19,26	0,1	174,11	173,67	1,0156	3,66	0	0,009	0,45	0,1293	Сылва
19596	У	ВК17	41,5	0,05	179,34	178,97	0,0903	0,32	0	0,004	0,09	0,046	Сылва
19597	ВК17	ВК18	43	0,05	178,97	177,89	0,0451	0,16	0	0,002	0,05	0,023	Сылва
19598	ВК18	МКД ЗаводскойПереулк12	10,79	0,05	177,89	177,76	0,0451	0,16	0	0	0,05	0,023	Сылва
19599	ВК7	ВК8	763	0,2	201,32	183	24,6672	88,8	0	4,615	6,05	0,7852	Сылва
19602	ВК8	ВК71	27,5	0,2	183	182,88	0,2635	0,95	0	0	0	0,0084	Сылва
19604	ВК8	ВК9	59	0,2	183	183,29	17,1075	61,59	0	0,141	2,39	0,5445	Сылва
19607	ВК47/ПГ	МКД ЗаводскойПереулк19	22,32	0,1	182,44	183,19	1,3429	4,83	0	0,017	0,77	0,171	Сылва
19608	ВК9	У	56	0,1	183,29	183,26	1,3429	4,83	0	0,043	0,77	0,171	Сылва
19610	У	У	11	0,1	183,26	183,15	1,3429	4,83	0	0,009	0,77	0,171	Сылва
19611	У	ВК47/ПГ	58	0,1	183,15	182,44	1,3429	4,83	0	0,045	0,77	0,171	Сылва
19613	ВК8	ВК46	135	0,1	183	181,35	7,2962	26,27	0	2,309	17,1	0,929	Сылва
19616	ВК46	МКД ЗаводскойПереулк21	18,14	0,05	181,35	181,58	1,0269	3,7	0	0,335	18,45	0,523	Сылва
19618	ВК46	ВК45	58,5	0,1	181,35	180,11	6,2693	22,57	0	0,742	12,68	0,7982	Сылва
19620	ВК45	МКД ЗаводскойПереулк22	19,69	0,05	180,11	180,43	1,0156	3,66	0	0,355	18,05	0,5173	Сылва
19622	ВК45	ВК44	137,5	0,1	180,11	177,99	5,2537	18,91	0	1,231	8,95	0,6689	Сылва
19624	ВК44	МКД ЗаводскойПереулк8	17,08	0,05	177,99	178,62	0,3385	1,22	0	0,036	2,09	0,1724	Сылва
19626	ВК44	У	12,5	0,1	177,99	177,62	4,9152	17,69	0	0,098	7,85	0,6258	Сылва
19628	У	МКД ЗаводскойПереулк8	17,71	0,1	177,62	178,71	0,3385	1,22	0	0,001	0,03	0,0431	Сылва
19630	У	ОЗ ЗаводскойПереулк8а/1	57,8	0,028	177,62	175,85	0,0029	0,01	0	0,002	0,03	0,0047	Сылва
19632	У	ВК42	112,5	0,1	177,62	176,57	4,5737	16,47	0	0,767	6,82	0,5823	Сылва
19634	ВК42	ВК43	14,5	0,1	176,57	175,54	0,1029	0,37	0	0	0,01	0,0131	Сылва
19636	ВК42	МКД ЗаводскойПереулк10а	23,6	0,1	176,57	177,41	4,4708	16,1	0	0,154	6,52	0,5692	Сылва
19638	ВК71	ВК72	193	0,2	182,88	180	0,2635	0,95	0	0	0	0,0084	Сылва
19640	ВК15	ВК16	35	0,05	180,01	179,28	0,4069	1,46	0	0,082	2,36	0,2072	Сылва
19642	ВК16	МКД ЗаводскойПереулк18	7,35	0,05	179,28	179,12	0,1128	0,41	0	0,001	0,11	0,0575	Сылва
19643	ВК16	ВК23	76,2	0,05	179,28	180,98	0,1587	0,57	0	0,018	0,23	0,0808	Сылва
19644	ВК16	У	70,5	0,05	179,28	179,34	0,1354	0,49	0	0,01	0,14	0,069	Сылва
19647	У	МКД ЗаводскойПереулк16	20,31	0,05	179,34	179,17	0,0451	0,16	0	0,001	0,05	0,023	Сылва
19649	ВК33	ВК34	15	0,1	173,76	173,06	5,1354	18,49	0	0,128	8,56	0,6539	Сылва
19651	ВК34	ОЗ ЗаводскойПереулк40	53,62	0,05	173,06	172,42	0,0029	0,01	0	0	0	0,0015	Сылва
19653	ВК34	ВК35	118	0,1	173,06	175,65	5,1325	18,48	0	1,009	8,55	0,6535	Сылва
19655	ВК35	МКД ЗаводскойПереулк47	10,43	0,05	175,65	175,87	0,3724	1,34	0	0,026	2,52	0,1897	Сылва

Sys	Начало участка	Конец участка	Длина участка, м	Внутренний диаметр трубы, м	Геодезическая отметка начала участка, м	Геодезическая отметка конца участка, м	Расход воды на участке, л/с	Расход воды на участке, м3/ч	Утечка на участке, л/с	Потери напора на участке, м	Удельные линейные потери, мм/м	Скорость движения воды на участке, м/с	Поселение
19656	БК35	БК36	87,2	0,1	175,65	175,28	4,7601	17,14	0	0,946	10,85	0,6061	Сылва
19658	БК24	БК25	34	0,05	181,56	180,71	0,237	0,85	0	0,02	0,59	0,1207	Сылва
19660	БК25	МКД ЗаводскойПереулок54	12,96	0,05	180,71	180,79	0,1354	0,49	0	0,002	0,14	0,069	Сылва
19662	БК25	БК26	44	0,05	180,71	179,24	0,1016	0,37	0	0,005	0,1	0,0517	Сылва
19664	БК26	МКД ЗаводскойПереулок55	10,44	0,05	179,24	179,23	0,1016	0,37	0	0,001	0,1	0,0517	Сылва
19666	БК21	БК22/ПГ	62,5	0,1	180,58	179,41	0,2483	0,89	0	0,001	0,02	0,0316	Сылва
19668	БК22/ПГ	МКД ЗаводскойПереулок39	11,07	0,05	179,41	179,63	0,2483	0,89	0	0,013	1,15	0,1264	Сылва
19669	МКД ЗаводскойПереулок10а	МКД ЗаводскойПереулок26	90	0,1	177,41	177,81	3,4552	12,44	0	0,354	3,94	0,4399	Сылва
19671	БК43	ОЗ ЗаводскойПереулок8а	10,44	0,05	175,54	175,09	0,0029	0,01	0	0	0	0,0015	Сылва
19673	БК43	ДООУ ЗаводскойПереулок16/1	126	0,1	175,54	174,14	0,1	0,36	0	0,001	0,01	0,0127	Сылва
19675	БК10	БК11	16	0,2	181,64	181,3	9,1137	32,81	0	0,011	0,7	0,2901	Сылва
19677	БК11	ОЗ ЗаводскойПереулок19а	40,78	0,028	181,3	181,86	0,0029	0,01	0	0,001	0,03	0,0047	Сылва
19679	БК11	БК29	73	0,1	181,3	181,24	6,0355	21,73	0	0,859	11,76	0,7685	Сылва
19681	БК29	БК27	74	0,1	181,24	181,61	0,0029	0,01	0	0	0	0,0004	Сылва
19683	БК27	ОЗ ЗаводскойПереулок15	12,66	0,028	181,61	181,37	0,0029	0,01	0	0	0,03	0,0047	Сылва
19684	БК29	БК30	79,5	0,1	181,24	180,93	6,0326	21,72	0	0,934	11,75	0,7681	Сылва
19688	БК30	МКД ЗаводскойПереулок51	11,71	0,05	180,93	180,69	0,2483	0,89	0	0,013	1,15	0,1264	Сылва
19689	БК30	БК31	28,5	0,1	180,93	179,54	5,7844	20,82	0	0,308	10,82	0,7365	Сылва
19691	БК31	ОЗ ЗаводскойПереулок1	57,5	0,1	179,54	179,64	0,0029	0,01	0	0	0	0,0004	Сылва
19693	БК31	БК32	35	0,1	179,54	177,36	5,7815	20,81	0	0,378	10,81	0,7361	Сылва
19695	БК32	МКД ЗаводскойПереулок44	13,44	0,05	177,36	176,92	0,2708	0,97	0	0,018	1,36	0,1379	Сылва
19697	БК32	МКД ЗаводскойПереулок45	29,51	0,05	177,36	178,67	0,3724	1,34	0	0,074	2,52	0,1897	Сылва
19699	БК32	БК33	85,5	0,1	177,36	173,76	5,1382	18,5	0	0,733	8,57	0,6542	Сылва
19701	БК33	ОЗ ЗаводскойПереулок42а	25,76	0,05	173,76	172,39	0,0029	0,01	0	0	0	0,0015	Сылва
19705	БК13	МКД ЗаводскойПереулок24	31,21	0,05	181,09	181,3	1,388	5	0	1,046	33,52	0,7069	Сылва
19706	БК12	БК13	33	0,1	181,02	181,09	3,0723	11,06	0	0,103	3,13	0,3912	Сылва
19708	БК13	БК19	13	0,1	181,09	180,51	1,2097	4,35	0	0,007	0,52	0,154	Сылва
19710	БК19	БК23	74	0,05	180,51	180,98	0,4649	1,67	0	0,341	4,61	0,2368	Сылва
19712	БК19	БК20	33,4	0,1	180,51	180,15	0,7448	2,68	0	0,007	0,21	0,0948	Сылва
19714	БК23	ОЗ ЗаводскойПереулок17	13,47	0,028	180,98	181,09	0,0029	0,01	0	0	0,03	0,0047	Сылва
19717	БК13	БК14	38,5	0,05	181,09	181,17	0,4746	1,71	0	0,122	3,17	0,2417	Сылва
19719	БК14	БК15	39,8	0,05	181,17	180,01	0,4746	1,71	0	0,126	3,17	0,2417	Сылва
19721	БК15	МКД ЗаводскойПереулок20	9,8	0,05	180,01	180,01	0,0677	0,24	0	0,001	0,07	0,0345	Сылва
19723	БК17	МКД ЗаводскойПереулок14	10,19	0,05	178,97	178,74	0,0451	0,16	0	0	0,05	0,023	Сылва
19727	БК9	БК48	50,8	0,1	183,29	184,41	5,5747	20,07	0	0,511	10,06	0,7098	Сылва
19729	БК48	БК49	26,5	0,1	184,41	184,62	4,8976	17,63	0	0,207	7,8	0,6236	Сылва
19731	БК49	МКД Молодежная18	11,29	0,05	184,62	184,43	0,6771	2,44	0	0,092	8,11	0,3448	Сылва
19733	БК49	БК50	83	0,1	184,62	184,87	1,3429	4,83	0	0,053	0,64	0,171	Сылва
19735	БК50	МКД Молодежная9	10,05	0,05	184,87	184,61	0,6658	2,4	0	0,079	7,85	0,3391	Сылва
19736	БК49	БК58	155	0,1	184,62	187,93	2,8776	10,36	0	0,427	2,76	0,3664	Сылва
19982	Сылва СКВ3371	ОК	5,16	0,1	170,32	170,59	0	0	0	0	0	0	Сылва
19984	Сылва СКВ2538	У	5,5	0,1	172,5	172,06	3,439	12,38	0	0,031	5,69	0,4379	Сылва
19985	У	У	104,9	0,1	172,06	173,03	3,439	12,38	0	0,597	5,69	0,4379	Сылва
19987	БК№1	БК№2	79,8	0,04	175,89	179,9	0,2708	0,97	0	0,427	5,35	0,2155	Сылва
19990	БК№15	У	9,7	0,025	182,31	182,18	0,2708	0,97	0	0,689	71,03	0,5517	Сылва
19991	У	МКД Большевикская74а	6,83	0,05	182,18	182,04	0,1354	0,49	0	0,001	0,14	0,069	Сылва
19993	У	МКД Большевикская72а	68,6	0,025	182,18	181,95	0,1354	0,49	0	1,235	18,01	0,2759	Сылва
19994	У	У	27,6	0,1	173,38	173,47	0,1304	0,47	0	0	0,01	0,0166	Сылва
19995	У	БК№53	27,6	0,1	173,47	173,71	0,1266	0,46	0	0	0,01	0,0161	Сылва
19998	У	ИЖС Мичурина10	6,3	0,028	173,47	173,6	0,0038	0,01	0	0	0,04	0,0062	Сылва
20000	БК№21	БК22	91,1	0,1	182,87	181,55	0,8193	2,95	0	0,023	0,25	0,1043	Сылва
20002	БК22	ИЖС Калинина17	16,23	0,028	181,55	181,09	0,0038	0,01	0	0,001	0,04	0,0062	Сылва
20004	БК22	БК№23	57,1	0,1	181,55	182,25	0,8154	2,94	0	0,014	0,25	0,1038	Сылва
20006	БК№23	ИЖС Калинина19	18,35	0,028	182,25	181,76	0,0038	0,01	0	0,001	0,04	0,0062	Сылва
20008	БК№23	БК№25/ПГ	13,5	0,1	182,25	182,33	0,8116	2,92	0	0,003	0,25	0,1033	Сылва
20010	БК№25/ПГ	БК№67	58,2	0,1	182,33	181,28	0,6743	2,43	0	0,01	0,17	0,0859	Сылва
20012	БК№67	БК№66	12,6	0,1	181,28	181,18	0,6743	2,43	0	0,002	0,17	0,0859	Сылва
20014	БК№66	ИЖС Первомайская56	12,85	0,028	181,18	180,86	0,0038	0,01	0	0,001	0,04	0,0062	Сылва
20016	БК№66	ИЖС Первомайская59	18,79	0,028	181,18	181,2	0,0038	0,01	0	0,001	0,04	0,0062	Сылва
20018	БК№66	БК65	27	0,1	181,18	180,73	0,6666	2,4	0	0,005	0,17	0,0849	Сылва
20020	БК65	ИЖС Первомайская57	19,88	0,028	180,73	181,04	0,0038	0,01	0	0,001	0,04	0,0062	Сылва
20022	БК65	БК№64	23,4	0,1	180,73	180,29	0,6628	2,39	0	0,004	0,17	0,0844	Сылва
20024	БК№64	ИЖС Первомайская55	19,39	0,028	180,29	180,76	0,0038	0,01	0	0,001	0,04	0,0062	Сылва
20026	БК№64	БК№63	33,9	0,1	180,29	179,97	0,6589	2,37	0	0,006	0,17	0,0839	Сылва
20028	БК№63	ИЖС Первомайская50	12,14	0,028	179,97	179,47	0,0038	0,01	0	0	0,04	0,0062	Сылва
20030	БК№63	БК№62	39,9	0,1	179,97	179,2	0,6551	2,36	0	0,007	0,17	0,0834	Сылва
20032	БК№62	ИЖС Первомайская48	15,4	0,028	179,2	178,94	0,0038	0,01	0	0,001	0,04	0,0062	Сылва
20034	БК№62	БК№61	37	0,1	179,2	178,29	0,6512	2,34	0	0,006	0,16	0,0829	Сылва
20035	БК№61	ИЖС Первомайская46	14,99	0,028	178,29	178,07	0,0038	0,01	0	0,001	0,04	0,0062	Сылва
20038	БК№21	БК№38	66,6	0,1	182,87	181,59	0,8486	3,05	0	0,018	0,27	0,108	Сылва
20040	БК№38	БК№39	8,4	0,1	181,59	181,45	0,8447	3,04	0	0,002	0,26	0,1076	Сылва
20042	БК№38	ИЖС Комсомольская67	32,45	0,028	181,59	181,45	0,0038	0,01	0	0,001	0,04	0,0062	Сылва

Sys	Начало участка	Конец участка	Длина участка, м	Внутренний диаметр трубы, м	Геодезическая отметка начала участка, м	Геодезическая отметка конца участка, м	Расход воды на участке, л/с	Расход воды на участке, м3/ч	Утечка на участке, л/с	Потери напора на участке, м	Удельные линейные потери, мм/м	Скорость движения воды на участке, м/с	Поселение
20045	ВК№40	ВК№41/ПГ	6,5	0,1	180,23	180,17	0,8409	3,03	0	0,002	0,26	0,1071	Сылва
20046	ВК№39	У	30,19	0,1	181,45	180,78	0,8447	3,04	0	0,008	0,26	0,1076	Сылва
20047	У	ВК№40	24,51	0,1	180,78	180,23	0,8409	3,03	0	0,006	0,26	0,1071	Сылва
20050	У	ИЖС Комсомольская68	9,76	0,028	180,78	180,72	0,0038	0,01	0	0	0,04	0,0062	Сылва
20052	ВК№41/ПГ	ВК№42	52,1	0,1	180,17	179,5	0,8409	3,03	0	0,014	0,26	0,1071	Сылва
20054	ВК№42	ИЖС Комсомольская60	5,61	0,028	179,5	179,37	0,0038	0,01	0	0	0,04	0,0062	Сылва
20055	ВК№42	ВК№43	69,5	0,1	179,5	177,72	0,837	3,01	0	0,018	0,26	0,1066	Сылва
20058	ВК№43	ИЖС Комсомольская55	14,91	0,028	177,72	177,8	0,0038	0,01	0	0,001	0,04	0,0062	Сылва
20060	ВК№43	ВК№44	29,4	0,1	177,72	176,96	0,8332	3	0	0,008	0,26	0,1061	Сылва
20062	ВК№44	ИЖС Комсомольская56	9,19	0,028	176,96	176,95	0,0038	0,01	0	0	0,04	0,0062	Сылва
20064	ВК№44	ВК№45	24,6	0,1	176,96	176,64	0,8293	2,99	0	0,006	0,26	0,1056	Сылва
20066	ВК№45	ИЖС Комсомольская54	11,13	0,028	176,64	176,62	0,0038	0,01	0	0	0,04	0,0062	Сылва
20068	ВК№45	ВК№46	34	0,1	176,64	176,22	0,8255	2,97	0	0,009	0,25	0,1051	Сылва
20070	ВК№46	ИЖС Комсомольская52	14,32	0,028	176,22	176,25	0,0038	0,01	0	0,001	0,04	0,0062	Сылва
20072	ВК№46	ВК№47/ПГ	29,4	0,1	176,22	175,98	0,8216	2,96	0	0,007	0,25	0,1046	Сылва
20075	ВК№48	ИЖС ОктябрьскийПроулок10	13,36	0,028	175,17	175,45	0,0038	0,01	0	0,001	0,04	0,0062	Сылва
20076	ВК№47/ПГ	У	20,16	0,1	175,98	175,97	0,1154	0,42	0	0	0,01	0,0147	Сылва
20077	У	ВК№48	46,64	0,1	175,97	175,17	0,1115	0,4	0	0	0,01	0,0142	Сылва
20080	У	ИЖС ОктябрьскийПроулок9	7,44	0,028	175,97	175,92	0,0038	0,01	0	0	0,04	0,0062	Сылва
20082	ВК№48	ИЖС ОктябрьскийПроулок7	10,3	0,028	175,17	175,03	0,0038	0,01	0	0	0,04	0,0062	Сылва
20084	ВК№47/ПГ	ВК№52	71,5	0,1	175,98	174,67	0,7062	2,54	0	0,014	0,19	0,0899	Сылва
20086	ВК№52	ВК№53	29,4	0,1	174,67	173,71	0,7062	2,54	0	0,006	0,19	0,0899	Сылва
20088	ВК№53	ВК№102	12,9	0,1	173,71	173,36	0,8328	3	0	0,003	0,26	0,106	Сылва
20091	ВК№61	ВК№60	75,9	0,1	178,29	176,7	0,673	2,42	0	0,013	0,17	0,0857	Сылва
20092	ВК№60	ИЖС Первомайская43	22,04	0,028	176,7	176,32	0,0038	0,01	0	0,001	0,04	0,0062	Сылва
20094	ВК№60	ИЖС Первомайская44	13,24	0,028	176,7	176,97	0,0038	0,01	0	0,001	0,04	0,0062	Сылва
20096	ВК№60	ВК№59	23,2	0,1	176,7	176,01	0,6653	2,4	0	0,004	0,17	0,0847	Сылва
19356	ВК89	ВК90	16,7	0,05	168,9	167,98	0	0	0	0	0	0	Сылва
19354	ВК88	ВК89	154	0,05	164,76	168,9	0	0	0	0	0	0	Сылва
19352	ВК	ПЗ Ст.Сылва	377	0,05	162,41	156,64	0,0029	0,01	0	0,001	0	0,0015	Сылва
19348	ВК	ВК	183	0,05	165,81	162,41	0,0932	0,34	0	0,017	0,09	0,0475	Сылва
19347	У	Уз	332,24	0,05	165,77	159,01	0	0	0	0	0	0	Сылва
19346	У	У	119,22	0,05	165,77	162,26	0	0	0	0	0	0	Сылва
19345	У	Уз	285,86	0,05	162,26	157,79	0	0	0	0	0	0	Сылва
19343	У	Уз	290,35	0,05	162,26	154,98	0	0	0	0	0	0	Сылва
19340	ВК	ВК91	355	0,05	162,41	149,93	0,0903	0,32	0	0,032	0,09	0,046	Сылва
19339	ВК91	ВК92	29,5	0,05	149,93	149,62	0,0903	0,32	0	0,003	0,09	0,046	Сылва
19577	ВК39	МКД ЗаводскойПереулок6	22,3	0,1	174,78	174,73	2,5955	9,34	0	0,05	2,25	0,3305	Сылва
19575	ВК40	ВК39	56,2	0,1	176,18	174,78	1,266	4,56	0	0,032	0,57	0,1612	Сылва
19573	МКД ЗаводскойПереулок27	ВК40	18,5	0,1	176,81	176,18	1,266	4,56	0	0,011	0,57	0,1612	Сылва
19571	У	МКД ЗаводскойПереулок5	59	0,05	177,28	176,23	0,8464	3,05	0	0,743	12,59	0,431	Сылва
19569	У	МКД ЗаводскойПереулок27	47	0,1	177,28	176,81	1,9318	6,95	0	0,074	1,57	0,246	Сылва
19567	МКД ЗаводскойПереулок26	У	30	0,1	177,81	177,28	2,7781	10	0	0,096	3,21	0,3537	Сылва
19563	У	Уз	162,52	0,05	168,35	164,55	0	0	0	0	0	0	Сылва
19561	У	Уз	219,27	0,05	168,35	165,36	0	0	0	0	0	0	Сылва
19559	ВК85	ИЖС Победы27	22,78	0,028	174,49	174,32	0,0095	0,03	0	0,002	0,1	0,0154	Сылва
19557	ВК84	ВК85	60,1	0,05	172,68	174,49	0,0095	0,03	0	0,001	0,01	0,0048	Сылва
19555	ВК84	ИЖС Победы26	22,71	0,028	172,68	172,76	0,0095	0,03	0	0,002	0,1	0,0154	Сылва
19553	ВК83	ВК84	39,4	0,05	171,83	172,68	0,0189	0,07	0	0,001	0,02	0,0096	Сылва
19551	ВК83	ИЖС Победы25	18,51	0,028	171,83	171,53	0,0095	0,03	0	0,002	0,1	0,0154	Сылва
19549	ВК83	ИЖС Победы29	13,2	0,028	171,83	171,86	0,0095	0,03	0	0,001	0,1	0,0154	Сылва
19547	ВК82	ВК83	32,2	0,05	170,84	171,83	0,0378	0,14	0	0,001	0,04	0,0193	Сылва
19545	ВК82	ИЖС Победы24	16,05	0,028	170,84	170,71	0,0095	0,03	0	0,002	0,1	0,0154	Сылва
19542	ВК79	ВК80	39,5	0,05	170,97	169,59	0,1499	0,54	0	0,008	0,2	0,0764	Сылва
19540	ВК79	ИЖС Победы12	8,55	0,028	170,97	170,94	0,0095	0,03	0	0,001	0,1	0,0154	Сылва
19538	ВК78	ИЖС Победы11	10,35	0,028	172,41	172,35	0,0095	0,03	0	0,001	0,1	0,0154	Сылва
19536	ВК78	ВК79	32,4	0,05	172,41	170,97	0,1594	0,57	0	0,008	0,23	0,0812	Сылва
19534	ВК77	ВК78	33,8	0,05	174,2	172,41	0,1689	0,61	0	0,009	0,27	0,086	Сылва
19532	ВК77	ИЖС Победы10	12,42	0,028	174,2	174,07	0,0095	0,03	0	0,001	0,1	0,0154	Сылва
19530	ВК76	ВК77	40,5	0,05	174,94	174,2	0,1783	0,64	0	0,012	0,3	0,0908	Сылва
19528	ВК76	ИЖС Победы9	13,12	0,028	174,94	174,66	0,0095	0,03	0	0,001	0,1	0,0154	Сылва
19526	ВК75	ВК76	40,5	0,05	175,69	174,94	0,1878	0,68	0	0,014	0,34	0,0956	Сылва
19524	ВК75	ИЖС Победы8	12,9	0,028	175,69	175,64	0,0095	0,03	0	0,001	0,1	0,0154	Сылва
19522	ВК74	ВК75	33,8	0,05	176,27	175,69	0,1973	0,71	0	0,013	0,38	0,1005	Сылва
19520	ВК74	ИЖС Победы7	13,73	0,028	176,27	176,25	0,0095	0,03	0	0,001	0,1	0,0154	Сылва
20098	ВК№59	ИЖС Первомайская42	11,12	0,028	176,01	176,24	0,0038	0,01	0	0	0,04	0,0062	Сылва
20101	ВК№59	ИЖС Первомайская41	19,78	0,028	176,01	175,7	0,0038	0,01	0	0,001	0,04	0,0062	Сылва
20103	ВК№58	ИЖС Первомайская39	21,03	0,028	175,41	175,06	0,0038	0,01	0	0,001	0,04	0,0062	Сылва
19518	ВК73	ВК74	74	0,05	176,87	176,27	0,2067	0,74	0	0,032	0,43	0,1053	Сылва
19516	ВК73	ИЖС Победы6	7,64	0,028	176,87	177,14	0,0095	0,03	0	0,001	0,1	0,0154	Сылва
19514	У	ВК73	35,4	0,05	177,65	176,87	0,2162	0,78	0	0,017	0,47	0,1101	Сылва
19513	У	ИЖС Победы5	7,28	0,028	177,65	177,92	0,0095	0,03	0	0,001	0,1	0,0154	Сылва

Sys	Начало участка	Конец участка	Длина участка, м	Внутренний диаметр трубы, м	Геодезическая отметка начала участка, м	Геодезическая отметка конца участка, м	Расход воды на участке, л/с	Расход воды на участке, м3/ч	Утечка на участке, л/с	Потери напора на участке, м	Удельные линейные потери, мм/м	Скорость движения воды на участке, м/с	Поселение
19511	У	ИЖС Победы4	7,99	0,028	178,61	178,59	0,0095	0,03	0	0,001	0,1	0,0154	Сылва
19508	У	У	36	0,05	178,61	177,65	0,2256	0,81	0	0,019	0,52	0,1149	Сылва
19506	У	У	33,5	0,05	179,36	178,61	0,2351	0,85	0	0,019	0,58	0,1197	Сылва
19505	У	ИЖС Победы3	8,19	0,028	179,36	179,48	0,0095	0,03	0	0,001	0,1	0,0154	Сылва
19503	У	У	30,5	0,05	179,8	179,36	0,2446	0,88	0	0,04	1,31	0,1246	Сылва
19501	У	ИЖС Победы2	7,7	0,028	179,8	179,92	0,0095	0,03	0	0,001	0,1	0,0154	Сылва
19499	У	У	32,5	0,05	179,98	179,8	0,254	0,91	0	0,046	1,41	0,1294	Сылва
19497	У	ИЖС Победы1	7,77	0,028	179,98	180	0,0095	0,03	0	0,001	0,1	0,0154	Сылва
19495	ВК72	У	32	0,05	180	179,98	0,2635	0,95	0	0,049	1,52	0,1342	Сылва
19492	ВК87	ВК88	142,5	0,05	165,3	164,76	0	0	0	0	0	0	Сылва
19490	ВК	ВК87	24,7	0,05	165,81	165,3	0	0	0	0	0	0	Сылва
19487	У	У	106,49	0,05	165,86	165,77	0	0	0	0	0	0	Сылва
19485	У	ВК	10,09	0,05	165,86	165,81	0,0932	0,34	0	0,001	0,09	0,0475	Сылва
19484	ВК81	У	212,05	0,05	170,4	165,86	0,0932	0,34	0	0,02	0,09	0,0475	Сылва
19482	ВК81	ИЖС Победы30	19,71	0,028	170,4	170,93	0,0095	0,03	0	0,002	0,1	0,0154	Сылва
19480	ВК81	ВК82	28,2	0,05	170,4	170,84	0,0473	0,17	0	0,001	0,05	0,0241	Сылва
19479	ВК80	ВК81	104,8	0,05	169,59	170,4	0,1499	0,54	0	0,021	0,2	0,0764	Сылва
19476	ВК№200	ВК№201	9,9	0,05	154,88	154,6	0,0269	0,1	0	0	0,03	0,0137	Сылва
19474	ВК№198	ВК№200	109	0,05	153,82	154,88	0,0346	0,12	0	0,004	0,03	0,0176	Сылва
19472	ВК№198	ИЖС Уральская5	71,5	0,05	153,82	153,82	0,0038	0,01	0	0	0	0,002	Сылва
19470	ВК№198	ВК№199	15,8	0,05	153,82	151,38	0	0	0	0	0	0	Сылва
19468	ВК№197	ВК№198	59,5	0,05	157,08	153,82	0,0385	0,14	0	0,002	0,04	0,0196	Сылва
19466	ВК№196	ВК№197	31,4	0,05	158,7	157,08	0,0385	0,14	0	0,001	0,04	0,0196	Сылва
19464	ВК№196	ИЖС Комсомольская9	13,09	0,028	158,7	158,84	0,0038	0,01	0	0,001	0,04	0,0062	Сылва
19462	ВК№195/ПГ	ВК№196	3,3	0,05	159,62	158,7	0,0423	0,15	0	0	0,04	0,0216	Сылва
19460	ВК№194	ВК№195/ПГ	52,9	0,05	161,13	159,62	0,0423	0,15	0	0,002	0,04	0,0216	Сылва
19458	ВК№194	ИЖС Комсомольская14	13,64	0,028	161,13	160,81	0,0038	0,01	0	0,001	0,04	0,0062	Сылва
19456	ВК№180/ПГ	ВК СУЩ	62,7	0,04	156,23	153,39	0	0	0	0	0	0	Сылва
19454	ВК№179	ВК№180/ПГ	22,9	0,04	157,11	156,23	0	0	0	0	0	0	Сылва
19452	ВК№179	ИЖС Большевиcтская8	16,95	0,028	157,11	156,94	0,0038	0,01	0	0,001	0,04	0,0062	Сылва
19451	ВК№178	ВК№179	14,3	0,04	157,54	157,11	0,0038	0,01	0	0	0,01	0,0031	Сылва
19449	ВК№178	ИЖС Большевиcтская9	25,55	0,028	157,54	157,62	0,0038	0,01	0	0,001	0,04	0,0062	Сылва
19446	ВК№177	ВК№178	47,8	0,04	158,4	157,54	0,0077	0,03	0	0,001	0,02	0,0061	Сылва
19445	ВК№176/ПГ	ВК№177	20,3	0,04	159,13	158,4	0,0077	0,03	0	0	0,02	0,0061	Сылва
19442	ВК№176/ПГ	ИЖС Большевиcтская12	15,67	0,028	159,13	159,51	0,0038	0,01	0	0,001	0,04	0,0062	Сылва
19440	ВК№176/ПГ	ИЖС Большевиcтская13	27,17	0,028	159,13	159,33	0,0038	0,01	0	0,001	0,04	0,0062	Сылва
19438	ВК№175	ВК№176/ПГ	45,2	0,04	160,29	159,13	0,0154	0,06	0	0,002	0,04	0,0122	Сылва
19436	ВК№174	ИЖС Большевиcтская17	27,53	0,028	161,49	161,23	0,0038	0,01	0	0,001	0,04	0,0062	Сылва
19434	ВК№175	ВК СУЩ	61	0,04	160,29	159,27	0	0	0	0	0	0	Сылва
19432	ВК№174	ВК№175	42,9	0,04	161,49	160,29	0,0154	0,06	0	0,002	0,04	0,0122	Сылва
19429	ВК№165/ПГ	ИЖС Пролетарская13	30,44	0,028	156,71	157,82	0,0038	0,01	0	0,001	0,04	0,0062	Сылва
19426	ВК№165/ПГ	ВК№166	77,02	0,05	156,71	155,16	0,0115	0,04	0	0,001	0,01	0,0059	Сылва
19425	ВК№164	ВК№165/ПГ	18,8	0,05	157,75	156,71	0,0154	0,06	0	0	0,02	0,0078	Сылва
19424	ВК№166	ИЖС Веселая3	11,74	0,028	155,16	154,85	0,0038	0,01	0	0	0,04	0,0062	Сылва
19421	ВК№166	ВК№167	77,2	0,05	155,16	153,26	0,0077	0,03	0	0,001	0,01	0,0039	Сылва
26754	У	Уз	0,88	0,1	173,03	173,02	0	0	0	0	0	0	Сылва
26755	РЧВ	ОК	0,86	0,1			0	0		0	0	0	Сылва
26756	Уз	РЧВ	0,67	0,1			0	0		0	0	0	Сылва
26758	ОК	У	0,91	0,1			0	0		0	0	0	Сылва
26761	У	Уз	0,92	0,2	203,93	203,91	0	0	0	0	0	0	Сылва
26762	ВРЧ	ОК	0,75	0,2			0	0		0	0	0	Сылва
26763	Уз	ВРЧ	0,75	0,2			0	0		0	0	0	Сылва
26765	ОК	У	0,96	0,2			0	0		0	0	0	Сылва
19420	ВК№167	ИЖС Пролетарская8	7,89	0,028	153,26	153,27	0,0038	0,01	0	0	0,04	0,0062	Сылва
19417	ВК№163	ВК№164	77,7	0,05	159,19	157,75	0,0154	0,06	0	0,001	0,02	0,0078	Сылва
19415	ВК№167	ВК№168/ПГ	27,7	0,05	153,26	152,14	0,0038	0,01	0	0	0	0,002	Сылва
19414	ВК№168/ПГ	ИЖС Пролетарская6	12,04	0,028	152,14	151,98	0,0038	0,01	0	0	0,04	0,0062	Сылва
19411	ВК№159	ВК	213,5	0,1	161,91	139,36	0,0852	0,31	0	0,001	0,01	0,0108	Сылва
19410	ВК№162/ПГ	У	140	0,1	160,41	148,21	0	0	0	0	0	0	Сылва
19409	ВК№173	ВК№174	34	0,04	162,44	161,49	0,0192	0,07	0	0,002	0,05	0,0153	Сылва
19408	ВК№172/ПГ	ВК№173	17,6	0,04	163,03	162,44	0,0192	0,07	0	0,001	0,05	0,0153	Сылва
19406	ВК№172/ПГ	ИЖС Большевиcтская19	43,57	0,028	163,03	161,91	0,0038	0,01	0	0,002	0,04	0,0062	Сылва
19405	ВК№171	ВК№172/ПГ	108,3	0,04	165,35	163,03	0,0269	0,1	0	0,007	0,07	0,0214	Сылва
19403	ВК№171	ИЖС Большевиcтская22	19,13	0,028	165,35	164,53	0,0038	0,01	0	0,001	0,04	0,0062	Сылва
19401	ВК№170	ВК№171	57,3	0,04	166,13	165,35	0,0308	0,11	0	0,004	0,08	0,0245	Сылва
19399	ВК№170	ИЖС Большевиcтская29	24,81	0,028	166,13	167,23	0,0038	0,01	0	0,001	0,04	0,0062	Сылва
19397	ВК№169	ИЖС Большевиcтская26	17,95	0,028	166,26	165,7	0,0038	0,01	0	0,001	0,04	0,0062	Сылва
19395	ВК№169	ВК№170	6,2	0,04	166,26	166,13	0,0346	0,12	0	0,001	0,09	0,0276	Сылва
19393	ВК№156	ВК№169	56	0,04	167,17	166,26	0,0385	0,14	0	0,005	0,09	0,0306	Сылва
19391	ВК№162/ПГ	ИЖС Пролетарская16	10,09	0,028	160,41	160,22	0,0038	0,01	0	0	0,04	0,0062	Сылва
19389	ВК№162/ПГ	ВК№163	42,8	0,05	160,41	159,19	0,0154	0,06	0	0,001	0,02	0,0078	Сылва
19386	Сылва СКВ1206	ОК	1,76	0,1	136,71	137,17	0	0	0	0	0	0	Сылва

Sys	Начало участка	Конец участка	Длина участка, м	Внутренний диаметр трубы, м	Геодезическая отметка начала участка, м	Геодезическая отметка конца участка, м	Расход воды на участке, л/с	Расход воды на участке, м3/ч	Утечка на участке, л/с	Потери напора на участке, м	Удельные линейные потери, мм/м	Скорость движения воды на участке, м/с	Поселение
19385	Сылва СКВ1207	ОК	1,08	0,1	134,17	136,08	0	0	0	0	0	0	Сылва
19381	ВК№162/ПГ	ВК СУЩ	20	0,05	160,41	159,83	0	0	0	0	0	0	Сылва
19379	ВК№161	ВК№162/ПГ	47,6	0,1	160,95	160,41	0,0193	0,07	0	0	0	0,0025	Сылва
19377	ВК№161	ИЖС Пролетарская18	16,44	0,028	160,95	160,21	0,0038	0,01	0	0,001	0,04	0,0062	Сылва
19375	ВК№160	ВК№161	30,4	0,1	160,91	160,95	0,0231	0,08	0	0	0	0,0029	Сылва
19373	ВК№159	ИЖС Пролетарская24	26,55	0,028	161,91	161,71	0,0038	0,01	0	0,001	0,04	0,0062	Сылва
19371	ВК№160	ИЖС Пролетарская20	13,69	0,028	160,91	160,45	0,0038	0,01	0	0,001	0,04	0,0062	Сылва
19369	ВК№159	ВК№160	48,2	0,1	161,91	160,91	0,027	0,1	0	0	0	0,0034	Сылва
19367	ВК№157	ВК№159	64,2	0,1	163,8	161,91	0,116	0,42	0	0	0,01	0,0148	Сылва
19365	Сылва СКВ3372	ОК	3,56	0,1	135	135,64	0	0	0	0	0	0	Сылва
19362	У	У	4,17	0,1	148,21	141,23	0	0	0	0	0	0	Сылва
19361	У	У	2,03	0,1	141,23	137,9	0	0	0	0	0	0	Сылва
19359	ВК90	Уз	172,61	0,05	167,98	163,46	0	0	0	0	0	0	Сылва
19357	ВК90	У	93,92	0,05	167,98	168,35	0	0	0	0	0	0	Сылва
20106	ВК№59	ВК№58	23,9	0,1	176,01	175,41	0,6576	2,37	0	0,004	0,17	0,0837	Сылва
20108	ВК№58	ИЖС Первомайская40	11,57	0,028	175,41	175,59	0,0038	0,01	0	0	0,04	0,0062	Сылва
20109	ВК№58	ВК№57	29,7	0,1	175,41	174,59	0,6499	2,34	0	0,005	0,16	0,0828	Сылва
20111	ВК№57	ИЖС Первомайская38	9,74	0,028	174,59	174,73	0,0038	0,01	0	0	0,04	0,0062	Сылва
20113	ВК№57	ВК№56	62,4	0,1	174,59	173,09	0,6461	2,33	0	0,01	0,16	0,0823	Сылва
20115	ВК№56	ВК№55	18,8	0,1	173,09	173,26	0,1497	0,54	0	0	0,01	0,0191	Сылва
20116	ВК№55	ИЖС Мичурина20	14,61	0,028	173,26	173,62	0,0038	0,01	0	0,001	0,04	0,0062	Сылва
20118	ВК№55	ВК№58	24,7	0,1	173,26	173,56	0,1458	0,52	0	0	0,01	0,0186	Сылва
20121	ВК№58	ИЖС Мичурина18	11,09	0,028	173,56	173,76	0,0038	0,01	0	0	0,04	0,0062	Сылва
20122	ВК№58	У	27,6	0,1	173,56	173,51	0,142	0,51	0	0	0,01	0,0181	Сылва
20125	У	ИЖС Мичурина16	9,72	0,028	173,51	173,71	0,0038	0,01	0	0	0,04	0,0062	Сылва
20126	У	У	27,6	0,1	173,51	173,45	0,1381	0,5	0	0	0,01	0,0176	Сылва
20129	У	ИЖС Мичурина14	7,8	0,028	173,45	173,62	0,0038	0,01	0	0	0,04	0,0062	Сылва
20130	У	У	27,6	0,1	173,45	173,38	0,1343	0,48	0	0	0,01	0,0171	Сылва
20133	У	ИЖС Мичурина12	5,32	0,028	173,38	173,49	0,0038	0,01	0	0	0,04	0,0062	Сылва
20134	ВК№25/ПГ	ВК№26	62,2	0,5	182,33	182,06	0,1373	0,49	0	0	0	0,0007	Сылва
20136	ВК№26	ИЖС Калинина23	9,7	0,028	182,06	181,87	0,0038	0,01	0	0	0,04	0,0062	Сылва
20139	ВК№26	ВК№27	37,2	0,05	182,06	181,74	0,1334	0,48	0	0,005	0,13	0,0679	Сылва
20142	ВК№27	ИЖС Калинина27	9,66	0,028	181,74	181,54	0,0038	0,01	0	0	0,04	0,0062	Сылва
20144	ВК№27	ВК№28	34	0,5	181,74	181,43	0,1257	0,45	0	0	0	0,0006	Сылва
20145	ВК№28	ИЖС Калинина29	13,91	0,028	181,43	181,28	0,0038	0,01	0	0,001	0,04	0,0062	Сылва
20147	ВК№28	ИЖС Калинина32	18,52	0,028	181,43	181,8	0,0038	0,01	0	0,001	0,04	0,0062	Сылва
20149	ВК№27	ИЖС Калинина30	21,62	0,028	181,74	181,91	0,0038	0,01	0	0,001	0,04	0,0062	Сылва
20151	ВК№28	ВК№29	65	0,05	181,43	179,86	0,118	0,42	0	0,008	0,12	0,0601	Сылва
20153	ВК№29	ВК№30	21,2	0,05	179,86	179,29	0,118	0,42	0	0,003	0,12	0,0601	Сылва
20155	ВК№30	ИЖС Кирова51	15,74	0,028	179,29	178,69	0,0038	0,01	0	0,001	0,04	0,0062	Сылва
20156	ВК№30	ИЖС Кирова48	23,08	0,028	179,29	179,31	0,0038	0,01	0	0,001	0,04	0,0062	Сылва
20159	ВК№30	ВК№31	35,5	0,05	179,29	178,61	0,1103	0,4	0	0,004	0,11	0,0562	Сылва
20161	ВК№31	ИЖС Кирова49	14,11	0,028	178,61	178,09	0,0038	0,01	0	0,001	0,04	0,0062	Сылва
20163	ВК№31	ИЖС Кирова46	15,39	0,028	178,61	178,85	0,0038	0,01	0	0,001	0,04	0,0062	Сылва
20165	ВК№31	ВК№32	35,5	0,5	178,61	178,44	0,1026	0,37	0	0	0	0,0005	Сылва
20167	ВК№32	ВК№33	33,3	0,05	178,44	178,17	0,1026	0,37	0	0,003	0,1	0,0523	Сылва
20169	ВК№33	ИЖС Кирова42	5,75	0,028	178,17	178,41	0,0038	0,01	0	0	0,04	0,0062	Сылва
20171	ВК№33	ВК№34	53,3	0,05	178,17	177,36	0,0988	0,36	0	0,005	0,1	0,0503	Сылва
20173	ВК№34	ИЖС Кирова43	17,24	0,028	177,36	176,74	0,0038	0,01	0	0,001	0,04	0,0062	Сылва
20175	ВК№34	ИЖС Кирова40	9,65	0,028	177,36	177,62	0,0038	0,01	0	0	0,04	0,0062	Сылва
20177	ВК№34	ВК№35	41,3	0,05	177,36	176,4	0,0911	0,33	0	0,004	0,09	0,0464	Сылва
20179	ВК№35	ИЖС Кирова38	7,98	0,028	176,4	176,53	0,0038	0,01	0	0	0,04	0,0062	Сылва
20181	ВК№35	ВК№72	21,6	0,05	176,4	175,87	0,0872	0,31	0	0,002	0,09	0,0444	Сылва
20183	ВК№72	ВК№73	56,6	0,05	175,87	174,74	0,0192	0,07	0	0,001	0,02	0,0098	Сылва
20185	ВК№73	ИЖС Мира41	9,83	0,028	174,74	174,62	0,0038	0,01	0	0	0,04	0,0062	Сылва
20187	ВК№73	ИЖС Мира42	21,1	0,028	174,74	175,03	0,0038	0,01	0	0,001	0,04	0,0062	Сылва
20189	ВК№73	ВК№74	53,7	0,05	174,74	173,82	0,0115	0,04	0	0,001	0,01	0,0059	Сылва
20191	ВК№74	ВК№75/ПГ	5	0,05	173,82	173,61	0,0115	0,04	0	0	0,01	0,0059	Сылва
20192	ВК№72	ВК№79	75,9	0,05	175,87	174,44	0,0231	0,08	0	0,002	0,02	0,0118	Сылва
20195	ВК№79	ИЖС Кирова34	6,24	0,028	174,44	174,87	0,0038	0,01	0	0	0,04	0,0062	Сылва
20197	ВК№79	ВК№80	43,4	0,05	174,44	174,02	0,0192	0,07	0	0,001	0,02	0,0098	Сылва
20199	ВК№80	ИЖС Кирова41	23,5	0,05	174,02	174,27	0,0038	0,01	0	0	0	0,002	Сылва
20202	ВК№81	ИЖС Мичурина40	12,32	0,028	172,71	172,56	0,0038	0,01	0	0	0,04	0,0062	Сылва
20203	ВК№76	У	109,6	0,04	173,23	172,74	0,0077	0,03	0	0,002	0,02	0,0061	Сылва
20205	У	ИЖС Дулепова34	8	0,04	172,74	172,82	0,0077	0,03	0	0	0,02	0,0061	Сылва
20206	ИЖС Дулепова34	ВК№81	86,6	0,04	172,82	172,71	0,0038	0,01	0	0,001	0,01	0,0031	Сылва
20209	ВК№80	ВК№78	80	0,04	174,02	173,16	0,0077	0,03	0	0,002	0,02	0,0061	Сылва
20211	ВК№78	ВК№77	11,2	0,04	173,16	173,28	0,0077	0,03	0	0	0,02	0,0061	Сылва
20213	ВК№77	ИЖС Дулепова46а	9,2	0,028	173,28	173,25	0,0038	0,01	0	0	0,04	0,0062	Сылва
20215	ВК№77	ИЖС Дулепова36	11,2	0,028	173,28	173,3	0,0038	0,01	0	0	0,04	0,0062	Сылва
20217	ВК№80	У	20	0,05	174,02	173,83	0,0077	0,03	0	0	0,01	0,0039	Сылва
20218	У	ИЖС Кирова37	36,5	0,05	173,83	173,24	0,0038	0,01	0	0	0	0,002	Сылва

Sys	Начало участка	Конец участка	Длина участка, м	Внутренний диаметр трубы, м	Геодезическая отметка начала участка, м	Геодезическая отметка конца участка, м	Расход воды на участке, л/с	Расход воды на участке, м3/ч	Утечка на участке, л/с	Потери напора на участке, м	Удельные линейные потери, мм/м	Скорость движения воды на участке, м/с	Поселение
20221	ВК№68	ВК№61	52,2	0,05	177,63	178,29	0,0256	0,09	0	0,001	0,03	0,0131	Сылва
20223	ВК№68	ИЖС Мира27	10,05	0,028	177,63	177,41	0,0038	0,01	0	0	0,04	0,0062	Сылва
20225	ВК№68	ИЖС Мира26	19,72	0,028	177,63	178,05	0,0038	0,01	0	0,001	0,04	0,0062	Сылва
20227	ВК№69	ВК№68	27,4	0,05	177,55	177,63	0,0333	0,12	0	0,001	0,03	0,017	Сылва
20229	ВК№70	ВК№69	41,2	0,5	177,04	177,55	0,0333	0,12	0	0	0	0,0002	Сылва
20231	ВК№70	ИЖС Мира32	21,36	0,028	177,04	177,45	0,0038	0,01	0	0,001	0,04	0,0062	Сылва
20233	ВК№70	ИЖС Мира33	9,75	0,028	177,04	176,69	0,0038	0,01	0	0	0,04	0,0062	Сылва
20235	ВК№71	ВК№70	42,9	0,05	176,52	177,04	0,041	0,15	0	0,002	0,04	0,0209	Сылва
20237	ВК№71	ИЖС Мира37	9,08	0,028	176,52	176,3	0,0038	0,01	0	0	0,04	0,0062	Сылва
20238	ВК№72	ВК№71	32,6	0,05	175,87	176,52	0,0449	0,16	0	0,001	0,05	0,0229	Сылва
20240	ВК№102	ВК№103	48,3	0,1	173,36	173,13	0,0231	0,08	0	0	0	0,0029	Сылва
20243	ВК№6	ВК№7	3,8	0,1	181,45	182,23	1,1043	3,98	0	0,002	0,61	0,1406	Сылва
20245	ВК№7	ВК8	54	0,05	182,23	183,91	1,0931	3,93	0	1,127	20,88	0,5567	Сылва
20247	ВК8	МКД Большевикская62	25,81	0,05	183,91	182,73	0,1354	0,49	0	0,004	0,14	0,069	Сылва
20249	ВК№6	МКД Большевикская60	10,98	0,05	181,45	181,93	0,0903	0,32	0	0,001	0,09	0,046	Сылва
20251	ВК8	ВК№9	58,7	0,05	183,91	185,43	0,9576	3,45	0	0,943	16,07	0,4877	Сылва
20253	ВК№9	У	12,95	0,05	185,43	185,06	0,1806	0,65	0	0,004	0,31	0,092	Сылва
20254	У	МКД Большевикская66	14,35	0,05	185,06	184,65	0,0903	0,32	0	0,001	0,09	0,046	Сылва
20257	У	МКД Большевикская64	17,11	0,05	185,06	184,33	0,0903	0,32	0	0,002	0,09	0,046	Сылва
20259	ВК№9	ВК№10	44,9	0,032	185,43	187,11	0,7771	2,8	0	5,382	119,88	0,9662	Сылва
20261	ВК№10	МКД Большевикская68	17,13	0,05	187,11	185,92	0,1354	0,49	0	0,002	0,14	0,069	Сылва
20263	ВК№10	ВК№11	44,1	0,032	187,11	187,3	0,6417	2,31	0	3,614	81,95	0,7978	Сылва
20265	ВК№11	МКД Большевикская70	42,42	0,05	187,3	184,95	0,1354	0,49	0	0,006	0,14	0,069	Сылва
20266	ВК№11	ВК№12	46,2	0,05	187,3	188,51	0,5062	1,82	0	0,252	5,45	0,2578	Сылва
20269	ВК№12	МКД Большевикская72	15,28	0,05	188,51	187,28	0,1354	0,49	0	0,002	0,14	0,069	Сылва
20271	ВК№1	ВК№4	44,4	0,1	175,89	175,9	3,1681	11,41	0	0,148	3,32	0,4034	Сылва
20273	ВК№4	ВК№5	36,5	0,1	175,9	177,09	1,2849	4,63	0	0,03	0,82	0,1636	Сылва
20275	ВК№5	ВК№6	68,45	0,1	177,09	181,45	1,2849	4,63	0	0,056	0,82	0,1636	Сылва
20277	ВК№6	МКД Большевикская58	11,21	0,05	181,45	181,16	0,0903	0,32	0	0,001	0,09	0,046	Сылва
20279	ВК№7	ВК16	50,6	0,1	182,23	180,53	0,0113	0,04	0	0	0	0,0014	Сылва
20281	ВК16	ИЖС Большевикская56	17,84	0,028	180,53	180,15	0,0113	0,04	0	0,002	0,12	0,0183	Сылва
20283	ВК16	Уз	7	0,1	180,53	180,04	0	0	0	0	0	0	Сылва
20285	ВК№4	ВК№17	84,9	0,1	175,9	179,75	1,8832	6,78	0	0,103	1,21	0,2398	Сылва
20287	ВК№17	ВК№36	26,8	0,1	179,75	179,46	0,2038	0,73	0	0	0,01	0,026	Сылва
20289	ВК№36	ИЖС Большевикская54	18,72	0,028	179,46	178,65	0,0038	0,01	0	0,001	0,04	0,0062	Сылва
20291	ВК№36	ВК№37	93	0,1	179,46	176,84	0,2	0,72	0	0,001	0,01	0,0255	Сылва
19338	ВК92	МКД Строителей5	13,01	0,05	149,62	149,23	0,0903	0,32	0	0,001	0,09	0,046	Сылва
20293	ВК№37	ОЗ Большевикская52	29,17	0,025	176,84	176,78	0,1	0,36	0	0,092	3,17	0,2037	Сылва
20295	ВК№37	ПЗ Большевикская	62,89	0,05	176,84	175,52	0,1	0,36	0	0,006	0,1	0,0509	Сылва
20297	ВК№17	ВК№18	20,3	0,1	179,75	180,65	1,6794	6,05	0	0,02	0,97	0,2138	Сылва
20299	ВК№18	ВК№19	9	0,1	180,65	180,87	1,6794	6,05	0	0,009	0,97	0,2138	Сылва
20301	ВК№19	ИЖС Большевикская63	12,04	0,028	180,87	180,96	0,0038	0,01	0	0	0,04	0,0062	Сылва
20303	ВК№19	ВК№20/ПГ	60,4	0,1	180,87	181,43	1,6755	6,03	0	0,059	0,97	0,2133	Сылва
20305	ВК№20/ПГ	ИЖС Калинина8	15,49	0,028	181,43	181,7	0,0038	0,01	0	0,001	0,04	0,0062	Сылва
20307	ВК№20/ПГ	ИЖС Калинина7	16,35	0,028	181,43	181,17	0,0038	0,01	0	0,001	0,04	0,0062	Сылва
20308	ВК№20/ПГ	ВК№21	107,1	0,1	181,43	182,87	1,6678	6	0	0,103	0,96	0,2124	Сылва
20309	ВК№200	У	49,2	0,05	154,88	156,97	0,0077	0,03	0	0	0,01	0,0039	Сылва
20310	У	ИЖС Веселая23	35,72	0,028	156,97	158,17	0,0038	0,01	0	0,001	0,04	0,0062	Сылва
20313	У	ИЖС Пионерская9	33,54	0,028	156,97	157,91	0,0038	0,01	0	0,001	0,04	0,0062	Сылва
20315	ВК№201	ИЖС Пионерская7	41,4	0,05	154,6	156,33	0,0038	0,01	0	0	0	0,002	Сылва
20317	ВК№201	ИЖС Трудовая28	13,94	0,028	154,6	154,72	0,0038	0,01	0	0,001	0,04	0,0062	Сылва
20319	ВК№201	ИЖС Трудовая26	21,95	0,028	154,6	155,29	0,0038	0,01	0	0,001	0,04	0,0062	Сылва
20321	ВК№201	ВК№202	78,7	0,05	154,6	152,01	0,0154	0,06	0	0,001	0,02	0,0078	Сылва
20323	ВК№202	У	90,1	0,05	152,01	155,32	0,0077	0,03	0	0,001	0,01	0,0039	Сылва
20325	У	ИЖС Флотскийпр6	9,01	0,028	155,32	155,95	0,0038	0,01	0	0	0,04	0,0062	Сылва
20327	У	ИЖС Флотскийпр7	12,25	0,028	155,32	154,33	0,0038	0,01	0	0	0,04	0,0062	Сылва
20329	ВК№202	ИЖС Трудовая35	14,09	0,028	152,01	151,48	0,0038	0,01	0	0,001	0,04	0,0062	Сылва
20331	ВК№202	ВК№203	13,5	0,05	152,01	150,99	0,0038	0,01	0	0	0	0,002	Сылва
20333	ВК№203	ВК№204/ПГ	33,6	0,05	150,99	145,81	0,0038	0,01	0	0	0	0,002	Сылва
20335	ВК№204/ПГ	ИЖС Трудовая34	14,25	0,028	145,81	144,1	0,0038	0,01	0	0,001	0,04	0,0062	Сылва
20337	ВК№124	ВК№125	49,7	0,08	165,2	163,18	0,2617	0,94	0	0,003	0,06	0,0521	Сылва
20339	ВК№125	ИЖС Челюскинцев14	15,67	0,028	163,18	163,87	0,0038	0,01	0	0,001	0,04	0,0062	Сылва
20341	ВК№125	ВК№130/ПГ	15,6	0,08	163,18	162,61	0,2578	0,93	0	0,001	0,06	0,0513	Сылва
20343	ВК№130/ПГ	ВК№126	73,5	0,08	162,61	162,57	0,0077	0,03	0	0	0	0,0015	Сылва
20345	ВК№126	ИЖС Челюскинцев17	17,32	0,028	162,57	161,79	0,0038	0,01	0	0,001	0,04	0,0062	Сылва
20347	ВК№126	ИЖС Челюскинцев20	18,64	0,028	162,57	163,22	0,0038	0,01	0	0,001	0,04	0,0062	Сылва
20349	ВК№130/ПГ	ИЖС Челюскинцев11	19,3	0,028	162,61	161,52	0,0038	0,01	0	0,001	0,04	0,0062	Сылва
20351	ВК№130/ПГ	ВК№129	70,3	0,08	162,61	161,79	0,0231	0,08	0	0	0	0,0046	Сылва
20353	ВК№130/ПГ	ИЖС Челюскинцев12	47,32	0,028	162,61	163,17	0,0038	0,01	0	0,002	0,04	0,0062	Сылва
20355	ВК№129	ВК№128	49	0,08	161,79	159,29	0,0154	0,06	0	0	0	0,0031	Сылва
20357	ВК№129	ИЖС Челюскинцев9	27,7	0,028	161,79	161,23	0,0038	0,01	0	0,001	0,04	0,0062	Сылва
20359	ВК№129	ИЖС Челюскинцев10	14,76	0,028	161,79	162,46	0,0038	0,01	0	0,001	0,04	0,0062	Сылва

Sys	Начало участка	Конец участка	Длина участка, м	Внутренний диаметр трубы, м	Геодезическая отметка начала участка, м	Геодезическая отметка конца участка, м	Расход воды на участке, л/с	Расход воды на участке, м3/ч	Утечка на участке, л/с	Потери напора на участке, м	Удельные линейные потери, мм/м	Скорость движения воды на участке, м/с	Поселение
20361	ВК№128	ИЖС Челоскинцев3	15,4	0,028	159,29	158,14	0,0038	0,01	0	0,001	0,04	0,0062	Сылва
20363	ВК№128	ИЖС Челоскинцев6	18,99	0,028	159,29	160,12	0,0038	0,01	0	0,001	0,04	0,0062	Сылва
20365	ВК№128	ВК№127	30,3	0,08	159,29	156,83	0,0077	0,03	0	0	0	0,0015	Сылва
20367	ВК№127	ИЖС Челоскинцев4	12,11	0,028	156,83	157,71	0,0038	0,01	0	0	0,04	0,0062	Сылва
20369	ВК№130/ПГ	ВК№131	93,6	0,08	162,61	156,51	0,2194	0,79	0	0,004	0,04	0,0436	Сылва
20371	ВК№131	ИЖС Ватутина10	25,04	0,028	156,51	157,64	0,0038	0,01	0	0,001	0,04	0,0062	Сылва
20373	ВК№131	ИЖС Ватутина8	12,97	0,028	156,51	156,97	0,0038	0,01	0	0,001	0,04	0,0062	Сылва
20375	У	ИЖС Ватутина2	37,71	0,028	153,85	152,73	0,0038	0,01	0	0,001	0,04	0,0062	Сылва
20378	У	ИЖС Ватутина4	10,91	0,028	153,85	154,4	0,0038	0,01	0	0	0,04	0,0062	Сылва
20379	ВК№131	У	40,66	0,08	156,51	155,27	0,0115	0,04	0	0	0	0,0023	Сылва
20380	У	У	22,94	0,08	155,27	153,85	0,0077	0,03	0	0	0	0,0015	Сылва
20383	У	ИЖС Ватутина6	10,87	0,028	155,27	156,04	0,0038	0,01	0	0	0,04	0,0062	Сылва
20385	ВК№131	ПГ	26,1	0,08	156,51	155,45	0,2001	0,72	0	0,001	0,03	0,0398	Сылва
20387	ПГ	ИЖС Ватутина5	21,73	0,028	155,45	155,71	0,0038	0,01	0	0,001	0,04	0,0062	Сылва
20389	ПГ	ИЖС Ватутина3	3,5	0,08	155,45	155,19	0,0077	0,03	0	0	0	0,0015	Сылва
20391	ИЖС Ватутина3	ИЖС Ватутина1	40,5	0,08	155,19	153,85	0,0038	0,01	0	0	0	0,0008	Сылва
20393	ПГ	У	42,7	0,05	155,45	152,09	0,1886	0,68	0	0,015	0,35	0,096	Сылва
20395	У	ИЖС Дулепова4	7,73	0,028	152,09	151,98	0,0038	0,01	0	0	0,04	0,0062	Сылва
20397	У	У	13,2	0,05	152,09	150,13	0,0115	0,04	0	0	0,01	0,0059	Сылва
20398	У	ИЖС Дулепова2	10	0,05	150,13	149,32	0,0038	0,01	0	0	0	0,002	Сылва
20401	У	У	10,77	0,08	150,13	151,03	0,0077	0,03	0	0	0	0,0015	Сылва
20402	У	ИЖС Дулепова3	7,41	0,028	151,03	151,11	0,0038	0,01	0	0	0,04	0,0062	Сылва
20405	У	ИЖС Дулепова1	39,8	0,028	151,03	148,62	0,0038	0,01	0	0,002	0,04	0,0062	Сылва
20407	У	У	61	0,08	152,09	152,9	0,1732	0,62	0	0,002	0,03	0,0345	Сылва
20408	У	ИЖС Железнодорожная6	40,98	0,028	152,9	149,27	0,0038	0,01	0	0,002	0,04	0,0062	Сылва
20411	ВК№127	ИЖС Челоскинцев2	46,54	0,028	156,83	154,03	0,0038	0,01	0	0,002	0,04	0,0062	Сылва
20414	У	У	40	0,08	152,9	152,62	0,1693	0,61	0	0,001	0,03	0,0337	Сылва
20416	У	ВК№136	30	0,08	152,62	152,44	0,1501	0,54	0	0,001	0,02	0,0299	Сылва
20418	ВК№136	У	10,6	0,08	152,44	151,75	0,1501	0,54	0	0	0,02	0,0299	Сылва
20420	ИЖС Ватутина9	ИЖС Ватутина7	35,66	0,028	154,84	155,23	0,0038	0,01	0	0,001	0,04	0,0062	Сылва
20422	У	ИЖС Тимирязева6	12,91	0,028	152,62	153,49	0,0115	0,04	0	0,002	0,12	0,0187	Сылва
20423	ИЖС Тимирязева6	ИЖС Ватутина9	20,25	0,028	153,49	154,84	0,0077	0,03	0	0,002	0,08	0,0125	Сылва
20425	У	ИЖС Тимирязева4	22,14	0,028	152,62	150,23	0,0077	0,03	0	0,002	0,08	0,0125	Сылва
20426	ИЖС Тимирязева4	ИЖС Тимирязева2	24,27	0,028	150,23	147,57	0,0038	0,01	0	0,001	0,04	0,0062	Сылва
20429	У	ИЖС Тимирязева3	21,58	0,08	151,75	149,7	0,0077	0,03	0	0	0	0,0015	Сылва
20431	ИЖС Тимирязева3	ИЖС Тимирязева2	26,15	0,08	149,7	146,69	0,0038	0,01	0	0	0	0,0008	Сылва
20433	У	ИЖС Тимирязева5	16,79	0,08	151,75	152,83	0,0224	0,08	0	0	0	0,0044	Сылва
20435	ИЖС Тимирязева5	ИЖС Ватутина11	19,1	0,08	152,83	153,99	0,0185	0,07	0	0	0	0,0037	Сылва
20437	ИЖС Ватутина11	ВК№133	43,07	0,08	153,99	156,59	0,0147	0,05	0	0	0	0,0029	Сылва
20439	ВК№133	ИЖС Ватутина16	16,2	0,08	156,59	156,91	0,0038	0,01	0	0	0	0,0008	Сылва
20441	ВК№133	ИЖС Тимирязева11	41,65	0,08	156,59	157,77	0,0038	0,01	0	0	0	0,0008	Сылва
20443	ВК№133	ИЖС Ватутина18	14,76	0,028	156,59	156,13	0,007	0,03	0	0,001	0,07	0,0113	Сылва
20445	ИЖС Ватутина18	ИЖС Ватутина20	26,67	0,028	156,13	154,84	0,0031	0,01	0	0,001	0,03	0,0051	Сылва
20447	У	У	40	0,08	151,75	149,75	0,12	0,43	0	0,001	0,02	0,0239	Сылва
20449	У	ИЖС Ватутина13	30	0,028	149,75	151,58	0,0038	0,01	0	0,001	0,04	0,0062	Сылва
20451	У	ИЖС Железнодорожная12	42,31	0,028	149,75	144,91	0,0038	0,01	0	0,002	0,04	0,0062	Сылва
20967	ВК	ВК	55,66	0,05	201,5	202,13	0,008	0,03	0	0	0,01	0,0041	Таёжный
20965	ВК	ВК	81	0,05	200,42	201,5	0,008	0,03	0	0,001	0,01	0,0041	Таёжный
20962	ВК	ВК	305,23	0,05	198,27	200,42	0,008	0,03	0	0,003	0,01	0,0041	Таёжный
20961	ВК	Советская, 9	94,65	0,025	201,25	204,44	0,008	0,03	0	0,013	0,13	0,0163	Таёжный
20959	ВК	ВК	20,47	0,05	202,31	201,89	0	0	0	0	0	0	Таёжный
20957	ВК	ВК	87,06	0,05	201,25	202,31	0	0	0	0	0	0	Таёжный
20955	ВК	ВК	109,39	0,05	198,27	201,25	0,008	0,03	0	0,001	0,01	0,0041	Таёжный
20953	ВК	Потребитель	49,19	0,025	198,27	196,73	0,008	0,03	0	0,007	0,13	0,0163	Таёжный
20951	ВК	Лесная, 3А	31,4	0,025	198,27	197,83	0,008	0,03	0	0,004	0,13	0,0163	Таёжный
20949	ВК	ВК	48,25	0,1	198,38	198,27	0,032	0,12	0	0	0	0,0041	Таёжный
20947	ВК	Потребитель	26,26	0,025	198,38	197,91	0,008	0,03	0	0,004	0,13	0,0163	Таёжный
20945	ВК	ВК	31,4	0,1	198,35	198,38	0,04	0,14	0	0	0	0,0051	Таёжный
20939	Таежный Артезианская скважина №17441	ВК	1528,3	0,1	208,6	198,35	0,048	0,17	0	0,005	0	0,0061	Таёжный
20943	ВК	Потребитель	24,96	0,025	198,35	197,9	0,008	0,03	0	0,004	0,13	0,0163	Таёжный
20971	ВК	Потребитель	41,18	0,025	203,12	204,51	0,008	0,03	0	0,006	0,13	0,0163	Таёжный
20969	ВК	ВК	48,01	0,05	202,13	203,12	0,008	0,03	0	0	0,01	0,0041	Таёжный
21002	ВК№28	ВК№29	153,5	0,1	145,52	146,61	8,1687	29,41	0	4,878	31,78	1,0401	Троица
21004	ВК№29	ИЖС 1-йПроулок19	67,33	0,028	146,61	145,17	0,0012	0	0	0,001	0,01	0,0019	Троица
21005	ВК№29	ВК№30	125,3	0,1	146,61	144,67	8,1675	29,4	0	3,981	31,77	1,0399	Троица
21006	У	ВК№34/ВРК	19,98	0,1	134,07	133,51	3,1876	11,48	0	0,098	4,9	0,4059	Троица
21007	ВК сущ.	У	4,22	0,1	134,29	134,07	4,1219	14,84	0	0,034	8,15	0,5248	Троица
21010	У	У	26,89	0,05	129,98	128,96	0,9307	3,35	0	0,489	18,18	0,474	Троица
21012	У	ИЖС Спортивная30	7,62	0,028	129,98	130,07	0,0012	0	0	0	0,01	0,0019	Троица
21013	У	ИЖС Спортивная28	7,91	0,028	128,96	129,03	0,0012	0	0	0	0,01	0,0019	Троица
21014	У	У	62,23	0,05	134,07	130,49	0,9343	3,36	0	1,14	18,32	0,4758	Троица

Sys	Начало участка	Конец участка	Длина участка, м	Внутренний диаметр трубы, м	Геодезическая отметка начала участка, м	Геодезическая отметка конца участка, м	Расход воды на участке, л/с	Расход воды на участке, м3/ч	Утечка на участке, л/с	Потери напора на участке, м	Удельные линейные потери, мм/м	Скорость движения воды на участке, м/с	Поселение
21015	У	У	11,42	0,05	130,49	129,98	0,9331	3,36	0	0,209	18,27	0,4752	Троица
21018	У	ИЖС Спортивная27	17,33	0,028	130,49	130,09	0,0012	0	0	0	0,01	0,0019	Троица
21020	У	ИЖС Спортивная25	17,72	0,028	129,98	129,8	0,0012	0	0	0	0,01	0,0019	Троица
21023	ВК№9/ВРК	ВК№10/ВРК	168,6	0,05	133,93	142,47	2	7,2	0	11,673	69,24	1,0186	Троица
21028	ВК сущ.	ИЖС Зеленая12	7,29	0,028	134,29	133,83	0,0012	0	0	0	0,01	0,0019	Троица
21030	ВК№33	ВК сущ.	92,8	0,1	137,05	134,29	4,1231	14,84	0	0,757	8,16	0,525	Троица
21032	ВК№32	ВК№33	62,4	0,1	137,15	137,05	4,1243	14,85	0	0,509	8,16	0,5251	Троица
21034	ВК№33	ИЖС Зеленая18	10,13	0,028	137,05	136,27	0,0012	0	0	0	0,01	0,0019	Троица
21037	ВК№30	ВК сущ.	16,51	0,05	144,67	144,38	0,0012	0	0	0	0	0,0006	Троица
21038	ВК сущ.	ИЖС Степная52	11,46	0,028	144,38	144,17	0,0012	0	0	0	0,01	0,0019	Троица
21041	ВК№30	ВК№31	112,3	0,1	144,67	138,42	8,1663	29,4	0	3,567	31,76	1,0398	Троица
21042	ВК№31	ВК№32	16,5	0,1	138,42	137,15	8,1663	29,4	0	0,524	31,76	1,0398	Троица
21044	ВК№32	ВК№35	65,6	0,1	137,15	132,73	4,042	14,55	0	0,514	7,84	0,5146	Троица
21046	ВК№35	ИЖС Степная40	22,16	0,028	132,73	132,79	0,0012	0	0	0	0,01	0,0019	Троица
21048	ВК№35	ВК№36	29,6	0,1	132,73	131,03	4,0408	14,55	0	0,232	7,84	0,5145	Троица
21050	ВК№36	ИЖС Степная38	24,06	0,028	131,03	131,07	0,0012	0	0	0	0,01	0,0019	Троица
21051	ВК№36	ВК№37	19,5	0,1	131,03	129,65	4,0396	14,54	0	0,153	7,83	0,5143	Троица
21053	У	ВК№22/ВРК	84,9	0,1	127,57	124,47	2	7,2	0	0,186	2,19	0,2546	Троица
21057	ВК№19	ИЖС Комсомольская23	25,98	0,028	127,24	127,52	0,0012	0	0	0	0,01	0,0019	Троица
21059	ВК№19	ИЖС Комсомольская21	22,83	0,028	127,24	127,44	0,0012	0	0	0	0,01	0,0019	Троица
21061	ВК№19	ВК№20/ВРК	91,4	0,1	127,24	127,21	6,6649	23,99	0	2,186	23,92	0,8486	Троица
21063	ВК№20/ВРК	У	100	0,1	127,21	127,57	1,5824	5,7	0	0,138	1,38	0,2015	Троица
21064	ОЗ Советская	У	100	0,1	127,08	127,57	0,4176	1,5	0	0,005	0,05	0,0532	Троица
21065	ВК№20/ВРК	ВК№23/ВРК	338,8	0,1	127,21	120,88	4,0012	14,4	0	2,232	6,59	0,5094	Троица
21066	У	ИЖС Спортивная14	61,12	0,028	124,29	122,58	0,0012	0	0	0,001	0,01	0,0019	Троица
21068	У	У	19,31	0,05	125,04	124,29	0,0024	0,01	0	0	0	0,0012	Троица
21070	У	ИЖС Спортивная18	17,46	0,028	124,29	124,12	0,0012	0	0	0	0,01	0,0019	Троица
21072	У	ИЖС Спортивная15	16,22	0,028	125,04	125,02	0,0012	0	0	0	0,01	0,0019	Троица
21073	У	У	35,75	0,05	125,76	125,04	0,0036	0,01	0	0	0	0,0018	Троица
21075	У	ИЖС Спортивная20	14,06	0,028	125,76	125,61	0,0012	0	0	0	0,01	0,0019	Троица
21078	У	ИЖС Спортивная26	9,63	0,028	128	127,94	0,0012	0	0	0	0,01	0,0019	Троица
21080	У	ИЖС Спортивная24	8,39	0,028	126,94	126,86	0,0012	0	0	0	0,01	0,0019	Троица
21082	У	ИЖС Спортивная21	17,77	0,028	128	127,87	0,0012	0	0	0	0,01	0,0019	Троица
21083	У	У	22,64	0,05	128,96	128,43	0,9295	3,35	0	0,411	18,13	0,4734	Троица
21084	У	У	21,03	0,05	128,43	128	0,9283	3,34	0	0,38	18,09	0,4728	Троица
21086	У	У	25,5	0,05	128	127,49	0,9259	3,33	0	0,459	17,99	0,4716	Троица
21087	У	У	27,38	0,05	127,49	126,94	0,9247	3,33	0	0,491	17,95	0,4709	Троица
21090	У	ИЖС Спортивная23	17,91	0,028	128,43	128,29	0,0012	0	0	0	0,01	0,0019	Троица
21092	У	ИЖС Спортивная19	16,27	0,028	127,49	127,36	0,0012	0	0	0	0,01	0,0019	Троица
21093	У	У	27,1	0,05	126,94	126,4	0,9235	3,32	0	0,485	17,9	0,4703	Троица
21094	У	У	31,5	0,05	126,4	125,76	0,0048	0,02	0	0	0	0,0024	Троица
21096	У	ВК№20/ВРК	85	0,05	126,4	127,21	0,9187	3,31	0	1,259	14,81	0,4679	Троица
21099	ВК№37	ИЖС Степная36	24,41	0,028	129,65	129,7	0,0012	0	0	0	0,01	0,0019	Троица
21101	ВК№37	ИЖС Степная27	21,22	0,028	129,65	129,46	0,0012	0	0	0	0,01	0,0019	Троица
21103	ВК№37	ВК№38	34	0,1	129,65	128,07	4,0372	14,53	0	0,266	7,82	0,514	Троица
21105	ВК№38	ИЖС Степная34	21,85	0,028	128,07	128,13	0,0012	0	0	0	0,01	0,0019	Троица
21107	ВК№38	ИЖС Степная25	26,59	0,028	128,07	127,79	0,0012	0	0	0	0,01	0,0019	Троица
21109	ВК№38	ВК№39	21,6	0,1	128,07	126,89	4,0348	14,53	0	0,169	7,81	0,5137	Троица
21111	ВК№39	ИЖС Степная23	21,23	0,028	126,89	127	0,0012	0	0	0	0,01	0,0019	Троица
21113	ВК№39	ИЖС Степная32	21,74	0,028	126,89	127,13	0,0012	0	0	0	0,01	0,0019	Троица
21115	ВК№39	ВК№40/ПГ	55,1	0,1	126,89	125,4	4,0324	14,52	0	0,43	7,8	0,5134	Троица
21116	ВК№40/ПГ	ВК№41	146	0,1	125,4	123,51	0,018	0,06	0	0	0	0,0023	Троица
21120	ВК№45	ВК№46	125,4	0,1	122,09	122,05	4,0144	14,45	0	0,97	7,74	0,5111	Троица
21121	ВК№46	ВК№47	142,9	0,1	122,05	118,04	0,0012	0	0	0	0	0,0002	Троица
21123	ВК№46	ВК№48	51,9	0,1	122,05	122,44	4,0084	14,43	0	0,273	5,26	0,5104	Троица
21129	ВК№49/ПГ4	ВК№56	138	0,05	120,88	118,64	0,0024	0,01	0	0	0	0,0012	Троица
21131	ВК№48	ИЖС Степная17	19,94	0,028	122,44	123	0,0012	0	0	0	0,01	0,0019	Троица
21132	ВК№48	ВК№49/ПГ4	61,9	0,1	122,44	120,88	4,0072	14,43	0	0,326	5,26	0,5102	Троица
21136	ВК№49/ПГ4	ВК№50	35,6	0,1	120,88	121,7	4,0048	14,42	0	0,187	5,25	0,5099	Троица
21137	ВК№50	ИЖС Каменского9	11,08	0,028	121,7	122,14	0,0012	0	0	0	0,01	0,0019	Троица
21138	ВК№50	ВК№51	180,2	0,1	121,7	121,89	4,0036	14,41	0	0,946	5,25	0,5098	Троица
21140	У	ИЖС Спортивная2	11,87	0,028	122,05	122,18	0,0012	0	0	0	0,01	0,0019	Троица
21144	У	ИЖС Куфонина5	16,84	0,028	122,49	122,15	0,0012	0	0	0	0,01	0,0019	Троица
21146	У	ИЖС Куфонина8	33,87	0,028	122,49	123	0,0012	0	0	0	0,01	0,0019	Троица
21147	ВК№46	У	69,16	0,1	122,05	122,44	0,0048	0,02	0	0	0	0,0006	Троица
21148	У	У	22,46	0,1	122,44	122,49	0,0036	0,01	0	0	0	0,0005	Троица
21151	У	ИЖС Куфонина7	15,42	0,028	122,44	122,13	0,0012	0	0	0	0,01	0,0019	Троица
21152	У	У	17,79	0,1	122,49	122,43	0,0012	0	0	0	0	0,0002	Троица
21153	У	Уз	47,8	0,1	122,43	122,01	0	0	0	0	0	0	Троица
21156	У	ИЖС Куфонина6	20,39	0,028	122,43	122,86	0,0012	0	0	0	0,01	0,0019	Троица
21159	ВК№51	ВК№52	44,6	0,1	121,89	120,88	2	7,2	0	0,075	1,68	0,2546	Троица
21161	ВК№51	ВК№54/ВРК	134,3	0,1	121,89	118,78	2,0012	7,2	0	0,183	1,36	0,2548	Троица

Sys	Начало участка	Конец участка	Длина участка, м	Внутренний диаметр трубы, м	Геодезическая отметка начала участка, м	Геодезическая отметка конца участка, м	Расход воды на участке, л/с	Расход воды на участке, м3/ч	Утечка на участке, л/с	Потери напора на участке, м	Удельные линейные потери, мм/м	Скорость движения воды на участке, м/с	Поселение
21163	ВК№54/ВРК	ИЖС Полевая10	92,8	0,05	118,78	117,59	0,0012	0	0	0	0	0,0006	Троица
21164	ВК№54/ВРК	ВК№55	147,6	0,032	118,78	114,53	0	0	0	0	0	0	Троица
21167	ВК№23/ВРК	ИЖС Садовая5	14,89	0,028	120,88	120,35	0,0012	0	0	0	0,01	0,0019	Троица
21169	ВК№23/ВРК	ВК№24/ВРК	93,5	0,1	120,88	118,96	2	7,2	0	0,127	1,36	0,2546	Троица
21171	ВК№52	ВК№53/ВРК	128,2	0,1	120,88	118,43	2	7,2	0	0,216	1,68	0,2546	Троица
21173	У	Уз	70,65	0,05	122,05	121,03	0	0	0	0	0	0	Троица
21175	ВК№51	У	76,95	0,05	121,89	122,06	0,0024	0,01	0	0	0	0,0012	Троица
21176	У	У	21,53	0,05	122,06	122,05	0,0012	0	0	0	0	0,0006	Троица
21179	У	ИЖС Спортивная3	23,1	0,028	122,06	121,63	0,0012	0	0	0	0,01	0,0019	Троица
21181	У	Уз	73,54	0,08	118,24	117,7	0	0	0	0	0	0	Троица
21183	ВК№43	У	66,11	0,08	119,68	118,7	0,0096	0,03	0	0	0	0,0019	Троица
21185	У	У	31,68	0,08	118,7	117,88	0,0072	0,03	0	0	0	0,0014	Троица
21188	У	ИЖС Центральная12	25,13	0,028	118,7	117,62	0,0012	0	0	0	0,01	0,0019	Троица
21190	У	ИЖС Центральная14	24,02	0,028	117,88	117,22	0,0012	0	0	0	0,01	0,0019	Троица
21192	У	ИЖС Центральная13	11,01	0,028	118,7	119,01	0,0012	0	0	0,0012	0,01	0,0019	Троица
21194	У	ИЖС Центральная15	10,46	0,028	117,88	118,16	0,0012	0	0	0	0,01	0,0019	Троица
21195	У	У	33,84	0,08	117,88	117,02	0,0048	0,02	0	0	0	0,001	Троица
21198	У	ИЖС Центральная17	15,93	0,028	117,02	117,47	0,0012	0	0	0	0,01	0,0019	Троица
21200	У	У	23,39	0,08	117,86	118,24	0,0012	0	0	0	0	0,0002	Троица
21202	У	У	78,59	0,08	117,02	117,39	0,0036	0,01	0	0	0	0,0007	Троица
21203	У	У	22,85	0,08	117,39	117,86	0,0024	0,01	0	0	0	0,0005	Троица
21206	У	ИЖС Центральная26	20,76	0,028	118,24	117,42	0,0012	0	0	0	0,01	0,0019	Троица
21208	У	ИЖС Центральная24	21,09	0,028	117,86	117,1	0,0012	0	0	0	0,01	0,0019	Троица
21210	У	ИЖС Центральная22	27,11	0,028	117,39	116,69	0,0012	0	0	0	0,01	0,0019	Троица
21213	ВК№41	ИЖС Клубная29	20,26	0,028	123,51	124,19	0,0012	0	0	0	0,01	0,0019	Троица
21215	ВК№41	ВК№41	152,4	0,1	123,51	123,23	0,0168	0,06	0	0	0	0,0021	Троица
21217	ВК№41	ИЖС Зеленая42	27,64	0,028	123,23	122,97	0,0012	0	0	0	0,01	0,0019	Троица
21219	ВК№41	ВК№43	133,6	0,1	123,23	119,68	0,012	0,04	0	0	0	0,0015	Троица
21221	ВК№43	ИЖС Зеленая48	21,04	0,028	119,68	120,34	0,0012	0	0	0	0,01	0,0019	Троица
21223	ВК№43	ВК№44	57	0,1	119,68	120,1	0,0012	0	0	0	0	0,0002	Троица
21225	ВК№44	ИЖС Центральная7	14,35	0,028	120,1	120,26	0,0012	0	0	0	0,01	0,0019	Троица
21227	ВК№41	ИЖС Зеленая47	18,52	0,028	123,23	123,26	0,0012	0	0	0	0,01	0,0019	Троица
21228	ВК№41	У	73,31	0,05	123,23	125,99	0,0024	0,01	0	0	0	0,0012	Троица
21230	У	ИЖС Зеленая34	114,53	0,05	125,99	131,57	0,0012	0	0	0	0	0,0006	Троица
21233	У	ИЖС Зеленая38	18,13	0,028	125,99	125,95	0,0012	0	0	0	0,01	0,0019	Троица
21236	ВК№47	ИЖС Куфонина18	30,26	0,028	118,04	117,98	0,0012	0	0	0	0,01	0,0019	Троица
21239	ВК№56	ВК№57	12	0,05	118,64	118,94	0,0012	0	0	0	0	0,0006	Троица
21241	ВК№56	ИЖС Каменского15	10,17	0,028	118,64	119,04	0,0012	0	0	0	0,01	0,0019	Троица
21243	ВК№57	ИЖС Каменского17	9,89	0,028	118,94	119,35	0,0012	0	0	0	0,01	0,0019	Троица
21245	ВК№27	Уз	550	0,05	144,53	145,57	0	0	0	0	0	0	Троица
21249	ВК№2/ПГ	ВК№3/ПГ	3,5	0,05	143,23	143,39	0	0	0	0	0	0	Троица
21250	ВК№3/ПГ	ВБ1 (пожарный запас)	42,7	0,05	143,39	0	0	0	0	0	0	0	Троица
21255	Троица СКВ4578	ОК	4,82	0,1	146,92	146,83	24,0828	86,7	0	1,128	234,09	3,0663	Троица
21257	У	ВК№1	13,5	0,1	146,27	145,24	24,0828	86,7	0	2,472	183,14	3,0663	Троица
21259	ВК№1	ВК№2/ПГ	20	0,05	145,24	143,23	0	0	0	0	0	0	Троица
21260	ВБ1 (пожарный запас)	ВБ2 (пожарный запас)	3	0,05	0	0	0	0	0	0	0	0	Троица
21262	ВК№1	ВК№5	130	0,1	145,24	147,35	15,9141	57,29	0	10,438	80,29	2,0262	Троица
21264	ВК№5	ВРК	1	0,1	147,35	147,21	2,0048	7,22	0	0,002	1,69	0,2553	Троица
21265	ВРК	ВК№25	155,1	0,028	147,21	146,39	0,0048	0,02	0	0,008	0,05	0,0078	Троица
21267	ВК№25	ИЖС ПионерскийПер.9	18,57	0,028	146,39	146,54	0,0012	0	0	0	0,01	0,0019	Троица
21269	ВК№25	ВК№26	60,2	0,05	146,39	146,27	0,0036	0,01	0	0	0	0,0018	Троица
21271	ВК№26	ИЖС ПионерскийПер.5	20,27	0,028	146,27	146,06	0,0012	0	0	0	0,01	0,0019	Троица
21273	ВК№26	ИЖС ПионерскийПер.3	17,41	0,028	146,27	146,01	0,0012	0	0	0	0,01	0,0019	Троица
21275	ВК№26	ИЖС ПионерскийПер.1	48,5	0,05	146,27	145,97	0,0012	0	0	0	0	0,0006	Троица
21277	ВК№5	ВК№6	51,4	0,1	147,35	147,09	13,9093	50,07	0	3,158	61,44	1,771	Троица
21279	ВК№6	ИЖС Комсомольская52	7,03	0,028	147,09	147,15	0,0012	0	0	0	0,01	0,0019	Троица
21281	ВК№6	ВК№7/ВРК	157,2	0,1	147,09	141,3	13,9081	50,07	0	9,656	61,43	1,7708	Троица
21283	ВК№7/ВРК	ВК	85,1	0,1	141,3	138,15	4,0012	14,4	0	0,561	6,59	0,5094	Троица
21285	ВК	ИЖС 1-йПроулк4	16,15	0,028	138,15	137,18	0,0012	0	0	0	0,01	0,0019	Троица
21286	ВК	ВК№9/ВРК	75,6	0,1	138,15	133,93	4	14,4	0	0,498	6,58	0,5093	Троица
21288	ВК№7/ВРК	ИЖС Комсомольская41	22,54	0,028	141,3	140,81	0,0012	0	0	0	0,01	0,0019	Троица
21290	ВК№7/ВРК	ВК№11	50,7	0,1	141,3	140,43	7,9057	28,46	0	1,016	20,04	1,0066	Троица
21292	ВК№11	ИЖС Комсомольская39	12,98	0,028	140,43	139,6	0,0012	0	0	0	0,01	0,0019	Троица
21293	ВК№27	ВК№28	62,9	0,1	144,53	145,52	8,1687	29,41	0	1,999	31,78	1,0401	Троица
21294	ВК№1	У	211,8	0,1	145,24	146,94	8,1687	29,41	0	6,731	31,78	1,0401	Троица
21297	У	Уз	164,56	0,05	146,94	145,1	0	0	0	0	0	0	Троица
21299	У	У	67,41	0,1	146,94	146,02	8,1687	29,41	0	2,142	31,78	1,0401	Троица
21300	У	ВК№27	60,79	0,1	146,02	144,53	8,1687	29,41	0	1,932	31,78	1,0401	Троица
21302	У	Уз	151,7	0,05	146,02	143,76	0	0	0	0	0	0	Троица
26545	Троица СКВ620/1692	ОК	2,67	0,1	146,27	146,32	0	0	0	0	0	0	Троица
26546	ОК	У	1,97	0,1	146,32	146,27	0	0	0	0	0	0	Троица
26548	ОК	У	32,38	0,1	146,83	146,27	24,0828	86,7	0	7,58	234,09	3,0663	Троица

Sys	Начало участка	Конец участка	Длина участка, м	Внутренний диаметр трубы, м	Геодезическая отметка начала участка, м	Геодезическая отметка конца участка, м	Расход воды на участке, л/с	Расход воды на участке, м3/ч	Утечка на участке, л/с	Потери напора на участке, м	Удельные линейные потери, мм/м	Скорость движения воды на участке, м/с	Поселение
20999	ВК№15/ПГ	ВК№19	124	0,1	130,8	127,24	6,6673	24	0	2,968	23,93	0,8489	Троица
20998	ПЗ Советская28	ОЗ Советская	124,7	0,032	128,84	127,08	0,4188	1,51	0	4,386	35,17	0,5207	Троица
20997	ВК№18	ПЗ Советская28	147,2	0,1	127,56	128,84	0,42	1,51	0	0,008	0,06	0,0535	Троица
20995	ВК№18	МКД Советская30	36,8	0,04	127,56	126,6	0,0012	0	0	0	0	0,001	Троица
20994	ВК№17/ПГ	ВК№18	42,8	0,04	128,33	127,56	0,4212	1,52	0	0,547	12,78	0,3351	Троица
20992	ВК№17/ПГ	ИЖС Зеленая5а	18,62	0,028	128,33	129,37	0,0012	0	0	0	0,01	0,0019	Троица
20990	ВК№16	ВК№17/ПГ	47,5	0,05	130,22	128,33	0,4224	1,52	0	0,153	3,22	0,2151	Троица
20988	ВК№15/ПГ	ВК№16	59,5	0,05	130,8	130,22	0,4224	1,52	0	0,191	3,22	0,2151	Троица
20986	ВК№34/ВРК	ВК№15/ПГ	101,2	0,1	133,51	130,8	1,1876	4,28	0	0,071	0,7	0,1512	Троица
20984	ВК№14/ВРК	ВК№15/ПГ	2,4	0,1	131,58	130,8	5,9021	21,25	0	0,027	11,26	0,7515	Троица
20982	ВК№13	ВК№14/ВРК	68,8	0,1	135,95	131,58	7,9021	28,45	0	1,378	20,03	1,0061	Троица
20980	ВК№13	ИЖС Комсомольская35	26,61	0,028	135,95	134,32	0,0012	0	0	0	0,01	0,0019	Троица
20978	ВК№12	ВК№13	31,5	0,1	138,8	135,95	7,9033	28,45	0	0,631	20,03	1,0063	Троица
20976	ВК№12	ИЖС Комсомольская37	12,35	0,028	138,8	138,01	0,0012	0	0	0	0,01	0,0019	Троица
20974	ВК№11	ВК№12	45,9	0,1	140,43	138,8	7,9045	28,46	0	0,92	20,04	1,0064	Троица
21117	ВК№40/ПГ	ВК№45	156	0,1	125,4	122,09	4,0144	14,45	0	1,207	7,74	0,5111	Троица
21307	Устиново Скважина №5589	ВНБ д. Устиново	19,33	0,1	133	133	0,9176	3,3	0	0,007	0,31	0,1168	Устиново
21309	ВНБ д. Устиново	ВК	41,67	0,1	133	132,89	0,9176	3,3	0	0,014	0,31	0,1168	Устиново
21311	ВК	ВК	57,57	0,08	132,89	131,39	0,9176	3,3	0	0,062	0,97	0,1825	Устиново
21313	ВК	ВК	18,08	0,08	131,39	130,58	0,9176	3,3	0	0,019	0,97	0,1825	Устиново
21315	ВК	Советская, 66	19,1	0,025	130,58	130,78	0,008	0,03	0	0,003	0,13	0,0163	Устиново
21317	ВК	Советская, 53	20,28	0,025	130,58	131,02	0,008	0,03	0	0,003	0,13	0,0163	Устиново
21319	ВК	ВК	41,29	0,08	130,58	130,1	0,9016	3,25	0	0,043	0,94	0,1794	Устиново
21321	ВК	Советская, 64	22,97	0,025	130,1	129,12	0,008	0,03	0	0,003	0,13	0,0163	Устиново
21323	ВК	Советская, 51	17,49	0,025	130,1	130,39	0,008	0,03	0	0,002	0,13	0,0163	Устиново
21325	ВК	ВК	33,82	0,08	130,1	128,54	0,8856	3,19	0	0,034	0,91	0,1762	Устиново
21327	ВК	Советская, 62	14,62	0,025	128,54	127,84	0,008	0,03	0	0,002	0,13	0,0163	Устиново
21329	ВК	Советская, 49	14,65	0,025	128,54	128,68	0,008	0,03	0	0,002	0,13	0,0163	Устиново
21331	ВК	ВК	43,34	0,08	128,54	125,83	0,8696	3,13	0	0,042	0,88	0,173	Устиново
21333	ВК	Советская, 58	13,84	0,025	125,83	125,59	0,008	0,03	0	0,002	0,13	0,0163	Устиново
21335	ВК	Советская, 47	20,21	0,025	125,83	125,45	0,008	0,03	0	0,003	0,13	0,0163	Устиново
21336	ВК	ВК	63,05	0,08	125,83	123,79	0,8536	3,07	0	0,059	0,85	0,1698	Устиново
21338	ВК	Советская, 45	27,92	0,025	123,79	124,5	0,008	0,03	0	0,004	0,13	0,0163	Устиново
21340	ВК	ВК	112,78	0,08	123,79	118,5	0,8456	3,04	0	0,103	0,83	0,1682	Устиново
21342	ВК	ВК	40,74	0,08	118,5	116,51	0,6856	2,47	0	0,025	0,56	0,1364	Устиново
21344	ВК	Административное здание	27,34	0,03	115,81	115,81	0,0018	0,01	0	0	0,01	0,0025	Устиново
21346	ВК	ВК	112,83	0,08	116,51	116,17	0,6838	2,46	0	0,069	0,56	0,136	Устиново
21348	ВК	ВК	16,98	0,05	116,17	116,44	0,064	0,23	0	0,001	0,06	0,0326	Устиново
21350	ВК	ВК	43,94	0,032	118,5	117,14	0,16	0,58	0	0,197	4,08	0,1989	Устиново
21352	ВК	ВК	17,54	0,032	117,14	116,88	0,152	0,55	0	0,044	2,26	0,189	Устиново
21354	ВК	ВК	23,84	0,032	116,88	116,61	0,144	0,52	0	0,052	1,99	0,179	Устиново
21356	ВК	ВК	22,49	0,032	116,61	116,15	0,136	0,49	0	0,043	1,74	0,1691	Устиново
21358	ВК	ВК	22,04	0,032	116,15	115,99	0,12	0,43	0	0,032	1,3	0,1492	Устиново
21360	ВК	ВК	18,92	0,032	115,99	115,89	0,112	0,4	0	0,023	1,11	0,1393	Устиново
21362	ВК	ВК	34,08	0,032	115,89	115,77	0,096	0,35	0	0,029	0,77	0,1194	Устиново
21364	ВК	ВК	10,95	0,032	115,77	115,74	0,088	0,32	0	0,008	0,63	0,1094	Устиново
21366	ВК	ВК	9,89	0,032	115,74	115,68	0,08	0,29	0	0,005	0,48	0,0995	Устиново
21368	ВК	ВК	29,58	0,032	115,68	115,39	0,072	0,26	0	0,014	0,43	0,0895	Устиново
21370	ВК	ВК	31,8	0,032	115,39	114,88	0,056	0,2	0	0,012	0,34	0,0696	Устиново
21372	ВК	ВК	8,14	0,032	114,88	114,75	0,048	0,17	0	0,003	0,29	0,0597	Устиново
21374	ВК	ВК	18,49	0,032	114,75	114,47	0,04	0,14	0	0,005	0,24	0,0497	Устиново
21376	ВК	ВК	21,93	0,032	114,47	114,08	0,032	0,12	0	0,005	0,19	0,0398	Устиново
21378	ВК	ВК	24,52	0,032	114,08	113,89	0,024	0,09	0	0,004	0,14	0,0298	Устиново
21380	ВК	ВК	13,89	0,032	113,89	113,96	0,016	0,06	0	0,001	0,1	0,0199	Устиново
21382	ВК	ВК	15,8	0,032	113,96	113,91	0,008	0,03	0	0,001	0,05	0,0099	Устиново
21384	ВК	Героя, 4	15,53	0,025	117,14	116,43	0,008	0,03	0	0,002	0,13	0,0163	Устиново
21386	ВК	Героя, 9	11,64	0,025	116,88	117,38	0,008	0,03	0	0,002	0,13	0,0163	Устиново
21388	ВК	Героя, 6	13,86	0,025	116,61	116,08	0,008	0,03	0	0,002	0,13	0,0163	Устиново
21390	ВК	Героя, 11	12,22	0,025	116,15	116,55	0,008	0,03	0	0,002	0,13	0,0163	Устиново
21392	ВК	Героя, 8	11,48	0,025	116,15	115,89	0,008	0,03	0	0,002	0,13	0,0163	Устиново
21394	ВК	Героя, 10	9,35	0,025	115,99	115,78	0,008	0,03	0	0,001	0,13	0,0163	Устиново
21396	ВК	Героя, 12	14,35	0,025	115,89	115,56	0,008	0,03	0	0,002	0,13	0,0163	Устиново
21398	ВК	Героя, 13	13,81	0,025	115,89	116,2	0,008	0,03	0	0,002	0,13	0,0163	Устиново
21400	ВК	Героя, 14	11,2	0,025	115,77	115,52	0,008	0,03	0	0,002	0,13	0,0163	Устиново
21402	ВК	Героя, 15	17,02	0,025	115,74	116,13	0,008	0,03	0	0,002	0,13	0,0163	Устиново
21404	ВК	Героя, 16	20,63	0,025	115,68	115,28	0,008	0,03	0	0,003	0,13	0,0163	Устиново
21406	ВК	Героя, 18	8,79	0,025	115,39	115,26	0,008	0,03	0	0,001	0,13	0,0163	Устиново
21408	ВК	Героя, 21	19,26	0,025	114,88	115,14	0,008	0,03	0	0,003	0,13	0,0163	Устиново
21410	ВК	Героя, 19	17,8	0,025	115,39	115,46	0,008	0,03	0	0,003	0,13	0,0163	Устиново
21412	ВК	Героя, 20	8,6	0,025	114,75	114,65	0,008	0,03	0	0,001	0,13	0,0163	Устиново
21414	ВК	Героя, 23	12,68	0,025	114,47	114,6	0,008	0,03	0	0,002	0,13	0,0163	Устиново
21416	ВК	Героя, 22	12,37	0,025	114,08	113,88	0,008	0,03	0	0,002	0,13	0,0163	Устиново

Sys	Начало участка	Конец участка	Длина участка, м	Внутренний диаметр трубы, м	Геодезическая отметка начала участка, м	Геодезическая отметка конца участка, м	Расход воды на участке, л/с	Расход воды на участке, м3/ч	Утечка на участке, л/с	Потери напора на участке, м	Удельные линейные потери, мм/м	Скорость движения воды на участке, м/с	Поселение
21418	ВК	Героя, 25	20,5	0,025	113,89	113,96	0,008	0,03	0	0,003	0,13	0,0163	Устиново
21420	ВК	Героя, 24	12,52	0,025	113,96	113,89	0,008	0,03	0	0,002	0,13	0,0163	Устиново
21422	ВК	Героя, 27	17,06	0,025	113,91	113,79	0,008	0,03	0	0,002	0,13	0,0163	Устиново
21424	ВК	ВК	14,83	0,05	116,44	116,72	0,056	0,2	0	0,001	0,06	0,0285	Устиново
21426	ВК	Школьная, 2	22,77	0,025	116,72	116,12	0,008	0,03	0	0,003	0,13	0,0163	Устиново
21428	ВК	Советская, 31	14,26	0,025	116,44	116,75	0,008	0,03	0	0,002	0,13	0,0163	Устиново
21430	ВК	ВК	29,08	0,05	116,72	118,23	0,048	0,17	0	0,002	0,05	0,0244	Устиново
21432	ВК	ВК	32,38	0,05	118,23	118,92	0,04	0,14	0	0,001	0,04	0,0204	Устиново
21434	ВК	ВК	33,43	0,05	118,92	119,66	0,032	0,12	0	0,001	0,03	0,0163	Устиново
21436	ВК	Школьная, 10	15,71	0,025	119,66	118,71	0,008	0,03	0	0,002	0,13	0,0163	Устиново
21438	ВК	Школьная, 6	12,53	0,025	118,92	118,67	0,008	0,03	0	0,002	0,13	0,0163	Устиново
21440	ВК	Школьная, 4	15,45	0,025	118,23	117,57	0,008	0,03	0	0,002	0,13	0,0163	Устиново
21442	ВК	ВК	11,52	0,1	119,66	120,19	0,024	0,09	0	0	0	0,0031	Устиново
21444	ВК	Школьная, 12	19,91	0,025	120,19	119,38	0,008	0,03	0	0,003	0,13	0,0163	Устиново
21446	ВК	ВК	56,29	0,1	120,19	120,54	0,016	0,06	0	0	0	0,002	Устиново
21448	ВК	Школьная, 5	14,64	0,025	120,54	120,97	0,008	0,03	0	0,002	0,13	0,0163	Устиново
21450	ВК	ВК	51,05	0,1	120,54	120,54	0,008	0,03	0	0	0	0,001	Устиново
21452	ВК	Школьная, 7	28,62	0,025	120,54	120,25	0,008	0,03	0	0,004	0,13	0,0163	Устиново
21454	ВК	ВК	42,67	0,08	116,17	117,32	0,6198	2,23	0	0,022	0,46	0,1233	Устиново
21456	ВК	Советская, 29	14,9	0,025	117,32	117,52	0,008	0,03	0	0,002	0,13	0,0163	Устиново
21458	ВК	ВК	23,38	0,08	117,32	117,4	0,6118	2,2	0	0,012	0,45	0,1217	Устиново
21460	ВК	ВК	10,95	0,08	117,4	117,3	0,6118	2,2	0	0,005	0,45	0,1217	Устиново
21462	ВК	Советская, 27	11,82	0,025	117,3	118,01	0,008	0,03	0	0,002	0,13	0,0163	Устиново
21464	ВК	ВК	16,81	0,08	117,3	117,66	0,5958	2,14	0	0,008	0,43	0,1185	Устиново
21466	ВК	Советская, 25	11,27	0,025	117,66	117,71	0,008	0,03	0	0,002	0,13	0,0163	Устиново
21468	ВК	Советская, 32	16,86	0,025	117,3	117,11	0,008	0,03	0	0,002	0,13	0,0163	Устиново
21470	ВК	Советская, 30	20,76	0,025	117,66	116,98	0,008	0,03	0	0,003	0,13	0,0163	Устиново
21472	ВК	ВК	49,8	0,08	117,66	117,91	0,5798	2,09	0	0,022	0,41	0,1153	Устиново
21474	ВК	ВК	30,01	0,08	117,91	118,52	0,5638	2,03	0	0,013	0,39	0,1122	Устиново
21476	ВК	ВК	17,56	0,08	118,52	118,58	0,5478	1,97	0	0,007	0,37	0,109	Устиново
21478	ВК	ВК	6,61	0,08	118,58	118,58	0,5398	1,94	0	0,003	0,36	0,1074	Устиново
21480	ВК	ВК	20,87	0,08	118,58	118,52	0,5318	1,91	0	0,008	0,35	0,1058	Устиново
21482	ВК	ВК	24,88	0,08	118,52	118,41	0,5238	1,89	0	0,009	0,34	0,1042	Устиново
21484	ВК	Советская, 23	14,21	0,025	117,91	118,54	0,008	0,03	0	0,002	0,13	0,0163	Устиново
21486	ВК	Советская, 28	13,73	0,025	117,91	117,47	0,008	0,03	0	0,002	0,13	0,0163	Устиново
21488	ВК	Советская, 26	15,27	0,025	118,52	117,8	0,008	0,03	0	0,002	0,13	0,0163	Устиново
21490	ВК	Советская, 21	19,15	0,025	118,52	119,07	0,008	0,03	0	0,003	0,13	0,0163	Устиново
21492	ВК	Советская, 24	12,87	0,025	118,58	118,15	0,008	0,03	0	0,002	0,13	0,0163	Устиново
21494	ВК	Советская, 19	14,82	0,025	118,58	118,82	0,008	0,03	0	0,002	0,13	0,0163	Устиново
21496	ВК	Советская, 22	10,95	0,025	118,52	118,21	0,008	0,03	0	0,002	0,13	0,0163	Устиново
21498	ВК	Советская, 20	12,1	0,025	118,41	118,06	0,008	0,03	0	0,002	0,13	0,0163	Устиново
21500	ВК	Советская, 17	16,5	0,025	118,41	119,01	0,008	0,03	0	0,002	0,13	0,0163	Устиново
21502	ВК	ВК	38,37	0,08	118,41	118,78	0,5078	1,83	0	0,013	0,32	0,101	Устиново
21504	ВК	ВК	25,73	0,05	118,78	119,42	0,2358	0,85	0	0,016	0,58	0,1201	Устиново
21506	ВК	ВК	28,81	0,05	119,42	120,16	0,2073	0,75	0	0,014	0,43	0,1056	Устиново
21508	ВК	ВК	24,39	0,05	120,16	120,77	0,1873	0,67	0	0,009	0,34	0,0954	Устиново
21510	ВК	Многоквартирный жилой дом	13,27	0,032	120,77	121,06	0,0272	0,1	0	0,002	0,16	0,0338	Устиново
21512	ВК	Многоквартирный жилой дом	24,31	0,03	120,16	120,51	0,02	0,07	0	0,004	0,16	0,0283	Устиново
21514	ВК	Многоквартирный жилой дом	31,43	0,05	119,42	119,85	0,0285	0,1	0	0,001	0,03	0,0145	Устиново
21516	ВК	ВК	54,48	0,05	120,77	122,14	0,1601	0,58	0	0,014	0,24	0,0815	Устиново
21518	ВК	Многоквартирный жилой дом	13,8	0,03	122,14	122,46	0,0201	0,07	0	0,002	0,16	0,0284	Устиново
21520	ВК	ВК	41,31	0,05	122,14	122,3	0,12	0,43	0	0,005	0,12	0,0611	Устиново
21522	ВК	ВК	26,95	0,05	122,3	121,65	0,1	0,36	0	0,003	0,1	0,0509	Устиново
21524	ВК	ВК	23,86	0,05	121,65	121,23	0,08	0,29	0	0,002	0,08	0,0407	Устиново
21526	ВК	ВК	19,63	0,05	121,23	120,97	0,06	0,22	0	0,001	0,06	0,0306	Устиново
21528	ВК	ВК	26,06	0,05	120,97	120,64	0,04	0,14	0	0,001	0,04	0,0204	Устиново
21530	ВК	Частный дом	18,23	0,02	120,64	120,2	0,02	0,07	0	0,016	0,79	0,0637	Устиново
21532	ВК	Частный дом	22,28	0,02	120,97	120,66	0,02	0,07	0	0,019	0,79	0,0637	Устиново
21534	ВК	Частный дом	20,84	0,03	121,23	121,44	0,02	0,07	0	0,004	0,16	0,0283	Устиново
21536	ВК	Частный дом	21,79	0,02	121,65	121,99	0,02	0,07	0	0,019	0,79	0,0637	Устиново
21538	ВК	ВК	15,02	0,05	120,64	120,56	0,02	0,07	0	0	0,02	0,0102	Устиново
21540	ВК	Частный дом	17,19	0,02	120,56	120,93	0,02	0,07	0	0,015	0,79	0,0637	Устиново
21542	ВК	Частный дом	16,47	0,02	122,3	122,91	0,02	0,07	0	0,014	0,79	0,0637	Устиново
21544	ВК	Частный дом	33,78	0,03	122,14	121,37	0,02	0,07	0	0,006	0,16	0,0283	Устиново
21546	ВК	ВК	49,18	0,05	118,78	118,84	0,12	0,43	0	0,007	0,12	0,0611	Устиново
21548	ВК	ВК	21,78	0,05	118,84	118,78	0,104	0,37	0	0,003	0,1	0,053	Устиново
21549	ВК	ВК	46,14	0,05	118,78	118,28	0,088	0,32	0	0,005	0,09	0,0448	Устиново
21552	ВК	ВК	32,68	0,05	118,28	118,21	0,072	0,26	0	0,003	0,07	0,0367	Устиново
21554	ВК	ВК	30,1	0,05	118,21	117,78	0,052	0,19	0	0,002	0,05	0,0265	Устиново
21556	ВК	ВК	31,69	0,05	117,78	118,31	0,044	0,16	0	0,002	0,04	0,0224	Устиново
21558	ВК	ВК	37,94	0,05	118,31	118,56	0,016	0,06	0	0,001	0,02	0,0081	Устиново
21560	ВК	Советская, 3	18,53	0,025	118,56	118,83	0,008	0,03	0	0,003	0,13	0,0163	Устиново

Sys	Начало участка	Конец участка	Длина участка, м	Внутренний диаметр трубы, м	Геодезическая отметка начала участка, м	Геодезическая отметка конца участка, м	Расход воды на участке, л/с	Расход воды на участке, м3/ч	Утечка на участке, л/с	Потери напора на участке, м	Удельные линейные потери, мм/м	Скорость движения воды на участке, м/с	Поселение
21562	БК	Советская, 4	15,97	0,025	118,56	117,79	0,008	0,03	0	0,002	0,13	0,0163	Устиново
21564	БК	Советская, 6	16,99	0,025	118,31	117,88	0,008	0,03	0	0,002	0,13	0,0163	Устиново
21566	БК	Частный дом	16,65	0,03	118,31	118,64	0,02	0,07	0	0,003	0,16	0,0283	Устиново
21568	БК	Советская, 7	20,63	0,025	117,78	118,38	0,008	0,03	0	0,003	0,13	0,0163	Устиново
21570	БК	Частный дом	17,02	0,03	118,21	117,56	0,02	0,07	0	0,003	0,16	0,0283	Устиново
21572	БК	Советская, 11	17,5	0,025	118,28	118,6	0,008	0,03	0	0,002	0,13	0,0163	Устиново
21574	БК	Советская, 13	22,92	0,025	118,78	119,05	0,008	0,03	0	0,003	0,13	0,0163	Устиново
21576	БК	Советская, 15	13,8	0,025	118,84	119,35	0,008	0,03	0	0,002	0,13	0,0163	Устиново
21578	БК	Советская, 16	19,8	0,025	118,84	118,08	0,008	0,03	0	0,003	0,13	0,0163	Устиново
21580	БК	Советская, 14	26,78	0,025	118,78	118,12	0,008	0,03	0	0,004	0,13	0,0163	Устиново
21582	БК	БК	107,66	0,05	118,78	115,66	0,152	0,55	0	0,025	0,21	0,0774	Устиново
21584	БК	Советская, 12	15,79	0,025	118,28	117,87	0,008	0,03	0	0,002	0,13	0,0163	Устиново
21586	БК	БК	76,79	0,05	115,66	115	0,152	0,55	0	0,018	0,21	0,0774	Устиново
21588	БК	БК	41,56	0,05	115	115,26	0,152	0,55	0	0,01	0,21	0,0774	Устиново
21590	БК	БК	34,23	0,05	115,26	115,47	0,144	0,52	0	0,007	0,18	0,0733	Устиново
21656	БК	Молодежная, 17	25,86	0,025	115,66	115,25	0,008	0,03	0	0,004	0,13	0,0163	Устиново
21654	БК	Молодежная, 15	24,66	0,025	115,77	115,44	0,008	0,03	0	0,004	0,13	0,0163	Устиново
21652	БК	БК	27,53	0,025	116	115,77	0,008	0,03	0	0,004	0,13	0,0163	Устиново
21650	БК	Луговая, 7	21,79	0,025	115,13	114,89	0,008	0,03	0	0,003	0,13	0,0163	Устиново
21648	БК	Луговая, 7/1	23,61	0,025	114,89	114,55	0,008	0,03	0	0,003	0,13	0,0163	Устиново
21646	БК	Луговая, 5	11,69	0,025	115,03	115,11	0,008	0,03	0	0,002	0,13	0,0163	Устиново
21644	БК	Луговая, 3	13,73	0,025	115,6	115,67	0,008	0,03	0	0,002	0,13	0,0163	Устиново
21642	БК	Луговая, 1	13,37	0,025	115,61	115,77	0,008	0,03	0	0,002	0,13	0,0163	Устиново
21640	БК	БК	27,88	0,05	115,6	115,61	0,008	0,03	0	0	0,01	0,0041	Устиново
21638	БК	БК	25,87	0,05	115,03	115,6	0,016	0,06	0	0	0,02	0,0081	Устиново
21636	БК	БК	20,24	0,05	114,59	115,03	0,024	0,09	0	0,001	0,02	0,0122	Устиново
21634	БК	БК	20,8	0,05	114,89	114,59	0,024	0,09	0	0,001	0,02	0,0122	Устиново
21632	БК	БК	15,6	0,05	115,13	114,89	0,032	0,12	0	0,001	0,03	0,0163	Устиново
21630	БК	БК	33,09	0,05	115,66	115,13	0,04	0,14	0	0,001	0,04	0,0204	Устиново
21628	БК	Молодежная, 4	13,11	0,025	115,26	115,4	0,008	0,03	0	0,002	0,13	0,0163	Устиново
21626	БК	Молодежная, 5	20,67	0,025	115,47	115,58	0,008	0,03	0	0,003	0,13	0,0163	Устиново
21624	БК	Молодежная, 6	12,22	0,025	115,47	115,86	0,008	0,03	0	0,002	0,13	0,0163	Устиново
21622	БК	Молодежная, 7	20,36	0,025	116,29	115,77	0,008	0,03	0	0,003	0,13	0,0163	Устиново
21620	БК	Молодежная, 8	11,12	0,025	116,29	116,38	0,008	0,03	0	0,002	0,13	0,0163	Устиново
21618	БК	Молодежная, 9	19,53	0,025	116,28	115,7	0,008	0,03	0	0,003	0,13	0,0163	Устиново
21616	БК	Молодежная, 10	9,46	0,025	116,23	116,51	0,008	0,03	0	0,001	0,13	0,0163	Устиново
21614	БК	Молодежная, 11	23,18	0,025	116	115,74	0,008	0,03	0	0,003	0,13	0,0163	Устиново
21612	БК	Молодежная, 12	6,39	0,025	116	116	0,008	0,03	0	0,001	0,13	0,0163	Устиново
21610	БК	Молодежная, 13	22,09	0,025	116	116	0,008	0,03	0	0,003	0,13	0,0163	Устиново
21608	БК	Молодежная, 14	11,91	0,025	116	116	0,008	0,03	0	0,002	0,13	0,0163	Устиново
21606	БК	Молодежная, 16	9,01	0,025	115,66	115,78	0,008	0,03	0	0,001	0,13	0,0163	Устиново
21604	БК	БК	34,86	0,05	116	115,66	0,056	0,2	0	0,002	0,06	0,0285	Устиново
21602	БК	БК	10,76	0,05	116	116	0,072	0,26	0	0,001	0,07	0,0367	Устиново
21600	БК	БК	31,24	0,05	116	116	0,08	0,29	0	0,003	0,08	0,0407	Устиново
21598	БК	БК	34,92	0,05	116,23	116	0,096	0,35	0	0,004	0,1	0,0489	Устиново
21596	БК	БК	9,17	0,05	116,28	116,23	0,104	0,37	0	0,001	0,1	0,053	Устиново
21594	БК	БК	23,48	0,05	116,29	116,28	0,112	0,4	0	0,003	0,11	0,057	Устиново
21592	БК	БК	31,42	0,05	115,47	116,29	0,128	0,46	0	0,004	0,13	0,0652	Устиново
26498	ОК	БК12-1-1-10	24,85	0,2	97,45	97,47	0	0	0	0	0	0	Усть-Качка
26500	У	Уз	2,21	0,2	96,2	96,12	0	0	0	0	0	0	Усть-Качка
26502	У	НФС	37,58	0,2	95,93	95,3	27,2324	98,04	0	0,277	7,36	0,8668	Усть-Качка
26504	У	У	6,77	0,2	96,2	95,93	27,2324	98,04	0	0,044	5,98	0,8668	Усть-Качка
6756	БК122	БК-3/19-ПГ	376,66	0,2	90,47	92,77	6,0407	21,75	0	0,143	0,38	0,1923	Усть-Качка
6755	БК-3/16	Жилой дом	108,62	0,05	93,19	93,8	0,0093	0,03	0	0,001	0,01	0,0047	Усть-Качка
6753	Уз96	Жилой дом	63,89	0,05	93,5	93,73	0,0093	0,03	0	0,001	0,01	0,0047	Усть-Качка
6751	БК-3/16	Уз96	115,29	0,0974	93,19	93,5	0,0139	0,05	0	0	0	0,0019	Усть-Качка
6750	БК-3/19-ПГ	БК-3/18Е	99,05	0,2	92,77	94,53	5,0407	18,15	0	0,026	0,27	0,1605	Усть-Качка
6749	БК-3/18Е	БК-3/16	179,24	0,2	94,53	93,19	5,0407	18,15	0	0,048	0,27	0,1605	Усть-Качка
6748	БК-3/22	БК122	216,93	0,2	88,66	90,47	6,0407	21,75	0	0,082	0,38	0,1923	Усть-Качка
6747	БК-3/11	БК-2/12Л-ПГ	77,05	0,2	96,75	98,03	2,4521	8,83	0	0,005	0,07	0,0781	Усть-Качка
6746	БК-3/5-ПГ	Уз75	168,84	0,2	95,32	93,39	8,2124	29,56	0	0,116	0,69	0,2614	Усть-Качка
6745	Уз76	БК-3/22	353,09	0,2	92,13	88,66	6,0454	21,76	0	0,134	0,38	0,1924	Усть-Качка
6744	Уз50	БК-3/11	135,99	0,2	96,58	96,75	5,0083	18,03	0	0,036	0,26	0,1594	Усть-Качка
6743	БК120	Уз50	133,04	0,2	94,61	96,58	5,013	18,05	0	0,035	0,26	0,1596	Усть-Качка
26505	ОК	У	2,6	0,2	95,97	95,93	0	0	0	0	0	0	Усть-Качка
26496	ОК	БК5-1-1-6	27,92	0,2	94,81	93,93	0	0	0	0	0	0	Усть-Качка
26494	ОК	БК6-1-5-3	24,38	0,2	91,09	91,15	0	0	0	0	0	0	Усть-Качка
26492	ОК	БК15-1-2-2	11,6	0,2	94,69	94,72	0	0	0	0	0	0	Усть-Качка
5571	Уз95	Уз3	93,68	0,05	95,31	95,87	0,6555	2,36	0	0,713	7,61	0,3338	Усть-Качка
6742	БК-3/16	БК120	95,21	0,2	93,19	94,61	5,0176	18,06	0	0,025	0,26	0,1597	Усть-Качка
6740	БК-3/1	БК-3/2-ПГ	22,4	0,2	93,77	94,36	11,5915	41,73	0	0,03	1,36	0,369	Усть-Качка
6739	БК-3	БК-3/1	229,71	0,2	93,42	93,77	11,5915	41,73	0	0,312	1,36	0,369	Усть-Качка

Sys	Начало участка	Конец участка	Длина участка, м	Внутренний диаметр трубы, м	Геодезическая отметка начала участка, м	Геодезическая отметка конца участка, м	Расход воды на участке, л/с	Расход воды на участке, м3/ч	Утечка на участке, л/с	Потери напора на участке, м	Удельные линейные потери, мм/м	Скорость движения воды на участке, м/с	Поселение
6737	БК113	БК-3/18Е	49,9	0,0974	92,63	93,13	1,9894	7,16	0	0,125	2,5	0,267	Усть-Качка
6736	Уз97	Многоквартирный жилой дом	207,66	0,1	93,45	93,66	0,5509	1,98	0	0,029	0,14	0,0701	Усть-Качка
6733	Уз97	Многоквартирный жилой дом	4,76	0,1	93,45	93,46	0,4167	1,5	0	0	0,05	0,0531	Усть-Качка
6732	БК-2/2И-ПГ	Уз97	38,13	0,1	93,79	93,45	0,9676	3,48	0	0,016	0,41	0,1232	Усть-Качка
6731	БК-3/18Е	Производственное здание	18,66	0,016	93,13	93,06	0,0223	0,08	0	0,04	2,14	0,1107	Усть-Качка
6729	БК-3/18Е	Административное здание	10,35	0,05	93,13	93,24	1,9599	7,06	0	0,688	66,5	0,9981	Усть-Качка
6727	БК-2/4Г	Многоквартирный жилой дом	35,73	0,05	94,38	95,35	0,0093	0,03	0	0	0,01	0,0047	Усть-Качка
6725	БК-2/2И-ПГ	Многоквартирный жилой дом	38,95	0,028	93,79	93,76	0,2222	0,8	0	1,176	30,18	0,3609	Усть-Качка
6723	БК11-1-1-13	БК5-1-1-6	71,56	0,2	96,36	93,93	8,038	28,94	0	0,047	0,66	0,2559	Усть-Качка
6722	БК18-1-1-5	БК11-1-1-13	109,7	0,2	98,54	96,36	8,038	28,94	0	0,073	0,66	0,2559	Усть-Качка
6719	Усть-Качка Артезианская скважина №1	ОК	8,69	0,2	95,08	94,81	0	0	0	0	0	0	Усть-Качка
6716	БК1-1-5	БК5-1-1-6	211,65	0,2	95,11	93,93	1,4284	5,14	0	0,005	0,02	0,0455	Усть-Качка
6715	БК17-1-2-3	БК15-1-2-2	161,2	0,2	92,66	94,72	2,0342	7,32	0	0,008	0,05	0,0648	Усть-Качка
6714	Усть-Качка Артезианская скважина №10	ОК	7,22	0,2	94,58	94,69	0	0	0	0	0	0	Усть-Качка
6712	БК18-1-1-5	БК1-1-5	113	0,2	98,54	95,11	10,001	36	0	0,115	1,02	0,3183	Усть-Качка
6710	Усть-Качка Артезианская скважина №3	ОК	15,55	0,2	93,16	92,73	0	0	0	0	0	0	Усть-Качка
6708	БК5-1-1-6	БК16-1-2-4	81,1	0,2	93,93	92,3	9,4664	34,08	0	0,074	0,91	0,3013	Усть-Качка
6707	БК16-1-2-4	БК6-1-5-3	379,4	0,2	92,3	91,15	7,4322	26,76	0	0,952	2,51	0,2366	Усть-Качка
6706	Усть-Качка Артезианская скважина №2	БК16-1-2-4	19,64	0,2	92,02	92,3	0	0	0	0	0	0	Усть-Качка
6704	Усть-Качка Артезианская скважина №11	ОК	9,74	0,2	91,19	91,09	0	0	0	0	0	0	Усть-Качка
6697	БК16-1-2-4	БК17-1-2-3	62,21	0,2	92,3	92,66	2,0342	7,32	0	0,003	0,05	0,0648	Усть-Качка
6696	Усть-Качка Артезианская скважина №9	ОК	7,82	0,2	95,52	95,88	0	0	0	0	0	0	Усть-Качка
6695	БК6-1-5-3	БК-1-5-1	189,32	0,2	91,15	93	7,4322	26,76	0	0,107	0,57	0,2366	Усть-Качка
6693	БК18-1-1-4	БК12-1-1-11	125,92	0,2	98,67	96,57	9,1929	33,09	0	0,108	0,86	0,2926	Усть-Качка
26737	Уз	РЧВ Усть-Качка	3,47	0,2	96,2	0	0	0	0	0	0	0	Усть-Качка
6691	БК18-1-1-4	БК18-1-1-5	36	0,2	98,67	98,54	7,2372	26,05	0	0,019	0,54	0,2304	Усть-Качка
6690	Усть-Качка Артезианская скважина №4	БК18-1-1-4	25,78	0,2	99,05	98,67	16,4301	59,15	0	0,07	2,7	0,523	Усть-Качка
6688	Усть-Качка Артезианская скважина №7	БК18-1-1-5	28,41	0,2	98,82	98,54	10,8018	38,89	0	0,034	1,18	0,3438	Усть-Качка
6687	Усть-Качка Артезианская скважина №5	БК12-1-1-11	7,27	0,2	96,01	96,57	0	0	0	0	0	0	Усть-Качка
6684	Усть-Качка Артезианская скважина №14	ОК	6,65	0,2	93,18	93,21	0	0	0	0	0	0	Усть-Качка
6682	БК1-1-5	БК1-1-2	125,7	0,2	95,11	93,39	8,5726	30,86	0	0,094	0,75	0,2729	Усть-Качка
6681	БК15-1-2-2	БК1-1-2	101,75	0,2	94,72	93,39	2,0342	7,32	0	0,005	0,05	0,0648	Усть-Качка
6679	БК12-1-1-10	БК-1-1-9	77,78	0,2	97,47	96,59	9,1929	33,09	0	0,067	0,86	0,2926	Усть-Качка
26490	ОК	БК11-1-1-13	16,53	0,2	95,88	96,36	0	0	0	0	0	0	Усть-Качка
26488	ОК	БК1-1-2	45,14	0,2	93,21	93,39	0	0	0	0	0	0	Усть-Качка
26486	ОК	БК12-1-1-10	10,76	0,2	97,13	97,47	0	0	0	0	0	0	Усть-Качка
26484	ОК	БК-1-5	104,45	0,2	93,06	93,54	0	0	0	0	0	0	Усть-Качка
5572	Уз3	БК118	209,19	0,2	95,87	92,21	0,6508	2,34	0	0,001	0	0,0207	Усть-Качка
5574	Уз95	Уз2	14,27	0,2	95,31	95,21	11,5962	41,75	0	0,019	1,36	0,3691	Усть-Качка
5575	Уз2	БК-3	312,56	0,2	95,21	93,42	11,5915	41,73	0	0,424	1,36	0,369	Усть-Качка
5578	Уз2	Административное здание	5,05	0,05	95,21	95,18	0,0046	0,02	0	0	0	0,0024	Усть-Качка
6677	Усть-Качка Артезианская скважина №8	ОК	7,05	0,2	97,78	97,45	0	0	0	0	0	0	Усть-Качка
6676	Усть-Качка Артезианская скважина №6	ОК	5,1	0,2	96,97	97,13	0	0	0	0	0	0	Усть-Качка
6675	БК12-1-1-11	БК12-1-1-10	89,65	0,2	96,57	97,47	9,1929	33,09	0	0,077	0,86	0,2926	Усть-Качка
6669	РЧВ Усть-Качка	ОК	2,14	0,2	0	95,97	0	0	0	0	0	0	Усть-Качка
6667	БК24-1-1	У	73,45	0,2	96,65	96,2	27,2324	98,04	0	0,541	7,36	0,8668	Усть-Качка
6665	БК-1-5	БК24-1-1	97,06	0,2	93,54	96,65	7,4322	26,76	0	0,055	0,57	0,2366	Усть-Качка
6664	Усть-Качка Артезианская скважина №12	БК24-1-1	55,81	0,2	98,28	96,65	0	0	0	0	0	0	Усть-Качка
6662	БК-1-5-1	БК-1-5	124,69	0,2	93	93,54	7,4322	26,76	0	0,071	0,57	0,2366	Усть-Качка
5580	Уз3	Административное здание	10,11	0,05	95,87	95,46	0,0046	0,02	0	0	0	0,0024	Усть-Качка
5581	БК-2/1В-ПГ	Хозяйственно-бытовое строение	57,96	0,016	92,26	91,58	0,0046	0,02	0	0,026	0,45	0,023	Усть-Качка
6661	Усть-Качка Артезианская скважина №13	ОК	7,63	0,2	93,13	93,06	0	0	0	0	0	0	Усть-Качка
6657	БК-1-1-9	БК24-1-1	475,49	0,2	96,59	96,65	9,1929	33,09	0	1,146	2,41	0,2926	Усть-Качка
6656	БК1-1-2	БК24-1-1	379,98	0,2	93,39	96,65	10,6068	38,18	0	1,17	3,08	0,3376	Усть-Качка
6654	Уз95	БК112	274,19	0,2	95,31	94,31	14,9808	53,93	0	0,617	2,25	0,4769	Усть-Качка
6652	НФС	Уз95	6,53	0,2	95,3	95,31	27,2324	98,04	0	0,048	7,36	0,8668	Усть-Качка
6650	Уз93	Уз94	79,81	0,0974	92,66	92,03	0,9998	3,6	0	0,051	0,64	0,1342	Усть-Качка
6648	БК112	Уз93	98,56	0,2	94,31	92,66	8,4695	30,49	0	0,072	0,73	0,2696	Усть-Качка

Sys	Начало участка	Конец участка	Длина участка, м	Внутренний диаметр трубы, м	Геодезическая отметка начала участка, м	Геодезическая отметка конца участка, м	Расход воды на участке, л/с	Расход воды на участке, м3/ч	Утечка на участке, л/с	Потери напора на участке, м	Удельные линейные потери, мм/м	Скорость движения воды на участке, м/с	Поселение
6645	BK118	BK-2/1B-ПГ	27,2	0,2	92,21	92,26	0,6508	2,34	0	0	0	0,0207	Усть-Качка
6644	Уз93	BK-2/1B-ПГ	42,23	0,2	92,66	92,26	7,4698	26,89	0	0,024	0,57	0,2378	Усть-Качка
6642	Уз94	Многоквартирный жилой дом	44,71	0,0974	92,03	92,53	0,0345	0,12	0	0	0	0,0046	Усть-Качка
6639	Уз91	Производственное здание	70,35	0,0974	94,97	94,27	0,0046	0,02	0	0	0	0,0006	Усть-Качка
6637	Уз92	Хозяйственно-бытовое строение	76,28	0,0974	94,67	93,69	0,0046	0,02	0	0	0	0,0006	Усть-Качка
6635	Уз92	Хозяйственно-бытовое строение	5,72	0,0974	94,67	94,55	0,0046	0,02	0	0	0	0,0006	Усть-Качка
6633	Уз91	Уз92	30,53	0,0974	94,97	94,67	0,0093	0,03	0	0	0	0,0012	Усть-Качка
6631	Уз90	Уз91	31,08	0,0974	94,99	94,97	0,0139	0,05	0	0	0	0,0019	Усть-Качка
6299	Уз48	Медицинское учреждение	20,25	0,0974	97,25	96,89	0,0046	0,02	0	0	0	0,0006	Усть-Качка
6300	BK-1/13O	BK-1/8Г-ПГ	202,35	0,0974	103,23	96,21	1,4842	5,34	0	0,283	1,4	0,1992	Усть-Качка
6301	BK-1/8Г-ПГ	Уз48	52,65	0,0974	96,21	97,25	0,4795	1,73	0	0,008	0,15	0,0644	Усть-Качка
6304	BK-1/8Г-ПГ	Бассейн	49,14	0,0974	96,21	93,87	0,0046	0,02	0	0	0	0,0006	Усть-Качка
6306	Уз54	BK-1/13A	110,64	0,0974	97,44	98,18	0,1766	0,64	0	0,001	0,01	0,0237	Усть-Качка
6307	Уз48	Уз49	27,63	0,0974	97,25	98,09	0,4749	1,71	0	0,004	0,15	0,0637	Усть-Качка
6308	Уз49	BK-1/13A	105,52	0,0974	98,09	98,18	0,4703	1,69	0	0,016	0,15	0,0631	Усть-Качка
6311	Уз49	Медицинское учреждение	24,35	0,0974	98,09	98,64	0,0046	0,02	0	0	0	0,0006	Усть-Качка
6313	BK117	BK119	395,98	0,2	94,65	101,74	1,4934	5,38	0	0,01	0,03	0,0475	Усть-Качка
6315	BK119	Медицинское учреждение	89,93	0,0974	101,74	101,56	0,0046	0,02	0	0	0	0,0006	Усть-Качка
6317	BK119	BK-1/13O	158,91	0,0974	101,74	103,23	1,4888	5,36	0	0,224	1,41	0,1998	Усть-Качка
6319	BK-1/13O	Административное здание	199,95	0,0974	103,23	99,67	0,0046	0,02	0	0	0	0,0006	Усть-Качка
6321	Уз64	Административное здание	162,86	0,0974	98,29	100,25	0,0046	0,02	0	0	0	0,0006	Усть-Качка
26356	OK	BK17-1-2-3	2,92	0,2	92,73	92,66	0	0	0	0	0	0	Усть-Качка
6629	Уз90	Административное здание	14,99	0,0974	94,99	95,02	0,0516	0,19	0	0	0	0,0069	Усть-Качка
6627	Уз89	Уз90	33,67	0,0974	95,34	94,99	0,0654	0,24	0	0	0	0,0088	Усть-Качка
6625	Уз89	Хозяйственно-бытовое строение	23,72	0,0974	95,34	95,4	0,0046	0,02	0	0	0	0,0006	Усть-Качка
6621	BK116	Хозяйственно-бытовое строение	146,85	0,0974	92,75	91,74	0,0046	0,02	0	0	0	0,0006	Усть-Качка
6617	BK-3/5-ПГ	Уз87	26,13	0,1	95,32	95,15	0,7147	2,57	0	0,006	0,23	0,091	Усть-Качка
6616	BK-3/3	BK-3/5-ПГ	199,21	0,2	92,94	95,32	9,927	35,74	0	0,199	1	0,316	Усть-Качка
6615	Уз88	Многоквартирный жилой дом	12,03	0,028	94,73	94,11	0,0017	0,01	0	0	0,02	0,0028	Усть-Качка
6613	Уз88	Многоквартирный жилой дом	27,36	0,028	94,73	94,11	0,2778	1	0	1,286	47,01	0,4511	Усть-Качка
6611	Уз87	Уз88	36,4	0,1	95,15	94,73	0,2795	1,01	0	0,001	0,02	0,0356	Усть-Качка
6605	BK-3/22	Хозяйственно-бытовое строение	84,57	0,0974	88,66	90,47	0,0046	0,02	0	0	0	0,0006	Усть-Качка
6601	Уз96	Хозяйственно-бытовое строение	12,81	0,05	93,5	93,53	0,0046	0,02	0	0	0	0,0024	Усть-Качка
6598	BK114	Многоквартирный жилой дом	14,99	0,05	93	93	0,316	1,14	0	0,027	1,83	0,1609	Усть-Качка
6596	BK-2/6	BK-2/2И-ПГ	100,07	0,0974	93,17	93,79	0,7007	2,52	0	0,032	0,32	0,094	Усть-Качка
6595	BK-2/4Г	Хозяйственно-бытовое строение	32,71	0,021	94,38	95,01	0,0046	0,02	0	0,005	0,15	0,0134	Усть-Качка
6593	BK-2/4Г	Многоквартирный жилой дом	21,13	0,05	94,38	94,51	0,0093	0,03	0	0	0,01	0,0047	Усть-Качка
6591	Уз86	BK-2/4Г	13,7	0,0974	94,23	94,38	0,0231	0,08	0	0	0	0,0031	Усть-Качка
6589	Уз103	Уз86	131,51	0,0974	94,57	94,23	0,4732	1,7	0	0,02	0,15	0,0635	Усть-Качка
6588	Уз86	BK-2/2И-ПГ	20,17	0,0974	94,23	93,79	0,45	1,62	0	0,002	0,07	0,0604	Усть-Качка
6585	BK-2/4A	BK-2/2И-ПГ	57,17	0,0974	93,03	93,79	1,0391	3,74	0	0,04	0,69	0,1395	Усть-Качка
6583	Уз103	Медицинское учреждение	38,24	0,05	94,57	94,67	0,001	0	0	0	0	0,0005	Усть-Качка
6582	BK-2/4A	Уз103	121,77	0,0974	93,03	94,57	0,4741	1,71	0	0,018	0,15	0,0636	Усть-Качка
6580	BK114	BK-2/4A	49,72	0,0974	93	93,03	1,5133	5,45	0	0,072	1,45	0,2031	Усть-Качка
6578	BK113	BK-2/11	35,51	0,0974	92,63	92,89	1,4905	5,37	0	0,05	1,41	0,2	Усть-Качка
6576	BK114	BK113	116,47	0,0974	93	92,63	3,4799	12,53	0	0,881	7,57	0,467	Усть-Качка
6574	BK-2/2Д	BK114	233,57	0,2	93,28	93	5,3091	19,11	0	0,069	0,29	0,169	Усть-Качка
6572	Уз85	BK-3/2-ПГ	57,82	0,0974	94,07	94,36	0,3371	1,21	0	0,002	0,04	0,0452	Усть-Качка
6571	Уз85	Многоквартирный жилой дом	26,54	0,0974	94,07	94,68	0,3565	1,28	0	0,001	0,04	0,0478	Усть-Качка
6569	Уз84	Уз85	90,4	0,0974	95,16	94,07	0,6936	2,5	0	0,029	0,32	0,0931	Усть-Качка
6567	Уз84	Многоквартирный жилой дом	13,36	0,1	95,16	95,43	0,3704	1,33	0	0,001	0,04	0,0472	Усть-Качка
6565	BK121	Уз84	57,73	0,1	93,65	95,16	1,0639	3,83	0	0,028	0,49	0,1355	Усть-Качка
6563	BK2/2B	Многоквартирный жилой дом	24,23	0,1	93,81	94,2	0,0659	0,24	0	0	0	0,0084	Усть-Качка
6561	BK2/2B	Многоквартирный жилой дом	38,61	0,1	93,81	93,88	0,0723	0,26	0	0	0	0,0092	Усть-Качка
6559	BK121	BK2/2B	57,26	0,1	93,65	93,81	0,1382	0,5	0	0	0,01	0,0176	Усть-Качка
6557	BK-2/2Д	BK121	17,77	0,0974	93,28	93,65	1,2021	4,33	0	0,016	0,92	0,1613	Усть-Качка
6555	BK112	BK-2/2Д	211,99	0,2	94,31	93,28	6,5113	23,44	0	0,093	0,44	0,2073	Усть-Качка
6553	BK-1/1B	BK115	67,85	0,2	91,84	91,61	0,8053	2,9	0	0	0,01	0,0256	Усть-Качка
6552	BK-2/1B-ПГ	BK115	236,65	0,2	92,26	91,61	7,116	25,62	0	0,123	0,52	0,2265	Усть-Качка
6549	Уз83	Многоквартирный жилой дом	19,41	0,0974	91,82	91,69	0,043	0,15	0	0	0	0,0058	Усть-Качка
6548	Уз77	Уз83	24,63	0,0974	91,31	91,82	0,0772	0,28	0	0	0,01	0,0104	Усть-Качка
6546	Уз82	Многоквартирный жилой дом	32,08	0,0974	91,97	91,84	0,0535	0,19	0	0	0	0,0072	Усть-Качка
6544	Уз82	Многоквартирный жилой дом	44,2	0,028	91,97	92,04	0,0082	0,03	0	0,004	0,08	0,0133	Усть-Качка
6542	Уз78	Уз82	24,06	0,0974	91,71	91,97	0,0617	0,22	0	0	0	0,0083	Усть-Качка
6540	Уз81	Многоквартирный жилой дом	19,28	0,028	92,09	92,19	0,0039	0,01	0	0,001	0,04	0,0063	Усть-Качка
6538	Уз81	Гостиница	17,64	0,028	92,09	91,78	0,0025	0,01	0	0	0,03	0,0041	Усть-Качка
6536	Уз79	Уз81	28,31	0,0974	91,65	92,09	0,0064	0,02	0	0	0	0,0009	Усть-Качка
6534	Уз80	Многоквартирный жилой дом	19,86	0,028	91,44	91,38	0,0085	0,03	0	0,002	0,09	0,0138	Усть-Качка
6532	Уз80	Многоквартирный жилой дом	17,41	0,028	91,44	91,47	0,0062	0,02	0	0,001	0,06	0,0101	Усть-Качка
6530	Уз79	Уз80	114,65	0,0974	91,65	91,44	0,0147	0,05	0	0	0	0,002	Усть-Качка
6528	BK-1/1B	Уз79	66,08	0,0974	91,84	91,65	0,0211	0,08	0	0	0	0,0028	Усть-Качка
6526	Уз78	BK-1/1B	44,83	0,0974	91,71	91,84	0,8264	2,98	0	0,02	0,44	0,1109	Усть-Качка

Sys	Начало участка	Конец участка	Длина участка, м	Внутренний диаметр трубы, м	Геодезическая отметка начала участка, м	Геодезическая отметка конца участка, м	Расход воды на участке, л/с	Расход воды на участке, м3/ч	Утечка на участке, л/с	Потери напора на участке, м	Удельные линейные потери, мм/м	Скорость движения воды на участке, м/с	Поселение
6524	Уз77	Уз78	104,83	0,0974	91,31	91,71	0,8881	3,2	0	0,054	0,51	0,1192	Усть-Качка
6521	Уз94	Уз77	37,05	0,0974	92,03	91,31	0,9653	3,47	0	0,022	0,6	0,1296	Усть-Качка
5568	Уз98	Многоквартирный жилой дом	8,62	0,028	94,8	94,46	0,2778	1	0	0,405	47,01	0,4511	Усть-Качка
6520	Уз83	Многоквартирный жилой дом	20,02	0,0974	91,82	92,2	0,0342	0,12	0	0	0	0,0046	Усть-Качка
5567	Уз87	Уз98	8,62	0,028	95,15	94,8	0,4352	1,57	0	0,99	114,82	0,7068	Усть-Качка
6518	БК-2/6	Хозяйственно-бытовое строение	31,7	0,05	93,17	93,79	0,0046	0,02	0	0	0	0,0024	Усть-Качка
5565	Уз100	Многоквартирный жилой дом	5,37	0,05	97,26	97,19	0,1852	0,67	0	0,002	0,33	0,0943	Усть-Качка
6516	БК-2/6	Многоквартирный жилой дом	55,12	0,5	93,17	92,49	0,0046	0,02	0	0	0	0	Усть-Качка
26354	БК12-1-1-11	БК12-1-1-11	7,2	0,2	96,57	96,57	0	0	0	0	0	0	Усть-Качка
6515	БК-3/3	БК-2/6	52,17	0,0974	92,94	93,17	0,7099	2,56	0	0,017	0,33	0,0953	Усть-Качка
26350	БК16-1-2-4	БК16-1-2-4	6,22	0,2	92,3	92,3	0	0	0	0	0	0	Усть-Качка
6323	БК-1/13Р-ПГ	Медицинское учреждение	272,92	0,0974	99,22	96,4	0,0046	0,02	0	0	0	0,0006	Усть-Качка
6328	БК120	Жилой дом	125,05	0,05	94,61	93,18	0,0046	0,02	0	0,001	0	0,0024	Усть-Качка
6331	Уз50	Медицинское учреждение	55,85	0,1418	96,58	99,11	0,0046	0,02	0	0	0	0,0003	Усть-Качка
6333	БК-2/15Д	Уз51	5,83	0,0974	96,65	96,6	0,9066	3,26	0	0,003	0,53	0,1217	Усть-Качка
6335	БК-2/15Д	Многоквартирный жилой дом	34,12	0,0442	96,65	96,09	0,0556	0,2	0	0,003	0,09	0,0362	Усть-Качка
6337	Уз51	БК111	80,39	0,0974	96,6	95,57	0,9066	3,26	0	0,043	0,53	0,1217	Усть-Качка
6338	БК111	Уз66	29,46	0,0974	95,57	95,72	1,6862	6,07	0	0,053	1,8	0,2263	Усть-Качка
6340	БК-1/21ПГ	Административное здание	35,4	0,15	97,06	97,98	0,0046	0,02	0	0	0	0,0003	Усть-Качка
6344	БК-1/20	БК-2/15Д	40,55	0,0974	96,59	96,65	1,0178	3,66	0	0,027	0,67	0,1366	Усть-Качка
6346	БК-2/15Д	Многоквартирный жилой дом	31,2	0,0442	96,65	96,73	0,0556	0,2	0	0,003	0,09	0,0362	Усть-Качка
6347	Уз66	Административное здание	14,46	0,0974	95,72	95,17	0,001	0	0	0	0	0,0001	Усть-Качка
6348	Уз67	БК111	178,08	0,0974	95	95,57	0,783	2,82	0	0,071	0,4	0,1051	Усть-Качка
6349	БК-1/17Ж	Уз67	101,17	0,2	93,74	95	1,2276	4,42	0	0,002	0,02	0,0391	Усть-Качка
6352	БК-1/17Ж	БК-1/18	250,3	0,2	93,74	95,83	0,4107	1,48	0	0	0	0,0131	Усть-Качка
6354	Уз52	БК-1/17Ж	74,44	0,0974	95,77	93,74	1,6383	5,9	0	0,127	1,7	0,2199	Усть-Качка
6356	Уз52	Медицинское учреждение	23,49	0,0974	95,77	97,07	0,0046	0,02	0	0	0	0,0006	Усть-Качка
6359	Уз53	БК-1/13Ж-ПГ	65,97	0,1	99,75	98,78	1,3855	4,99	0	0,054	0,82	0,1764	Усть-Качка
6361	Уз53	Административное здание	17,76	0,1	99,75	99,38	0,0046	0,02	0	0	0	0,0006	Усть-Качка
6363	БК-1/14Б	Уз53	47,28	0,1	98,06	99,75	1,3901	5	0	0,039	0,83	0,177	Усть-Качка
6365	БК-1/14Б	Медицинское учреждение	42,25	0,1	98,06	98,83	0,0046	0,02	0	0	0	0,0006	Усть-Качка
5521	Уз62	Уз101	14,7	0,0974	95,05	95,38	0,0093	0,03	0	0	0	0,0012	Усть-Качка
5522	Уз101	Хозяйственно-бытовое строение	5,61	0,0974	95,38	95,4	0,0046	0,02	0	0	0	0,0006	Усть-Качка
6513	БК-3/2-ПГ	БК-3/3	48,68	0,2	94,36	92,94	10,6369	38,29	0	0,056	1,15	0,3386	Усть-Качка
6512	БК-3/2-ПГ	Многоквартирный жилой дом	22,71	0,1	94,36	94,29	0,2917	1,05	0	0,001	0,02	0,0371	Усть-Качка
6509	БК-2/11	Уз74	66,96	0,0974	92,89	93,74	0,4478	1,61	0	0,005	0,07	0,0601	Усть-Качка
6508	БК-3/25	Производственное здание	9,76	0,0558	91,75	91,65	0,0046	0,02	0	0	0	0,0019	Усть-Качка
6503	БК-2/12Л-ПГ	Уз68	16,76	0,1	98,03	98,67	1,2202	4,39	0	0,011	0,64	0,1554	Усть-Качка
6502	БК-2/11	БК-3/9А-ПГ	106,52	0,0974	92,89	93,63	1,0427	3,75	0	0,074	0,7	0,1399	Усть-Качка
6500	БК-3/9А-ПГ	Образовательное учреждение	91,51	0,1	93,63	95,28	0,0499	0,18	0	0	0	0,0064	Усть-Качка
6497	Уз75	Уз76	55,84	0,2	93,39	92,13	6,0546	21,8	0	0,021	0,38	0,1927	Усть-Качка
6494	Уз75	БК-3/7	126,24	0,0974	93,39	92,65	2,1577	7,77	0	0,37	2,93	0,2896	Усть-Качка
6493	БК-3/7	Жилой дом	9,06	0,011	92,65	92,55	0,0046	0,02	0	0,018	1,99	0,0487	Усть-Качка
6491	БК-3/7	БК-3/8	64,16	0,0974	92,65	93,44	2,1531	7,75	0	0,187	2,92	0,289	Усть-Качка
6489	БК-3/8	Административное здание	19,81	0,016	93,44	93,53	0,0046	0,02	0	0,009	0,45	0,023	Усть-Качка
6487	БК-3/8	БК-2/12Е	33,7	0,0974	93,44	94,18	0,1485	0,53	0	0	0,01	0,0199	Усть-Качка
6485	БК-2/12Е	Образовательное учреждение	84,95	0,1	94,18	94,93	0,0499	0,18	0	0	0	0,0064	Усть-Качка
6483	БК-2/12Е	Многоквартирный жилой дом	33,56	0,1	94,18	94,42	0,3194	1,15	0	0,001	0,03	0,0407	Усть-Качка
6481	Уз74	Административное здание	15,48	0,05	93,74	94,27	0,0145	0,05	0	0	0,01	0,0074	Усть-Качка
6478	Уз74	БК-2/12А	75,2	0,0974	93,74	95,19	0,4333	1,56	0	0,005	0,07	0,0582	Усть-Качка
6477	Уз67	БК-2/12А	59,31	0,0974	95	95,19	0,1206	0,43	0	0,001	0,01	0,0162	Усть-Качка
6476	БК-2/12А	Уз73	34,59	0,0974	95,19	96,17	0,5539	1,99	0	0,007	0,2	0,0743	Усть-Качка
6474	Уз73	Административное здание	29,25	0,05	96,17	95,46	0,0042	0,02	0	0	0	0,0021	Усть-Качка
6472	Уз73	Многоквартирный жилой дом	12,27	0,05	96,17	96,3	0,0533	0,19	0	0,001	0,05	0,0271	Усть-Качка
6470	Уз73	БК-2/12Г-ПГ	129,6	0,0974	96,17	95,95	0,4963	1,79	0	0,021	0,16	0,0666	Усть-Качка
6468	Уз70	БК-2/12Г-ПГ	105,29	0,1	97,18	95,95	0,3008	1,08	0	0,003	0,03	0,0383	Усть-Качка
6467	Уз72	БК-2/12Г-ПГ	20,35	0,0974	95,89	95,95	0,203	0,73	0	0	0,01	0,0272	Усть-Качка
6465	Уз72	Детский сад	11,83	0,1	95,89	95,86	0,0203	0,07	0	0	0	0,0026	Усть-Качка
6463	Уз71	Уз72	153,48	0,1	96,87	95,89	0,2232	0,8	0	0,002	0,01	0,0284	Усть-Качка
6461	Уз71	Детский сад	8,02	0,1	96,87	96,89	0,0203	0,07	0	0	0	0,0026	Усть-Качка
6459	Уз70	Уз71	13,54	0,0974	97,18	96,87	0,2435	0,88	0	0	0,02	0,0327	Усть-Качка
6457	Уз69	Уз70	74,43	0,1	98,1	97,18	0,5443	1,96	0	0,01	0,14	0,0693	Усть-Качка
6455	Уз69	Многоквартирный жилой дом	11,36	0,1	98,1	98,47	0,3241	1,17	0	0	0,03	0,0413	Усть-Качка
6453	Уз68	Уз69	39,68	0,1	98,67	98,1	0,8683	3,13	0	0,013	0,33	0,1106	Усть-Качка
6451	Уз68	Многоквартирный жилой дом	9,14	0,1	98,67	98,65	0,3519	1,27	0	0	0,04	0,0448	Усть-Качка
5524	Уз101	Производственное здание	93,48	0,0974	95,38	95,12	0,0046	0,02	0	0	0	0,0006	Усть-Качка
5526	БК111	Магазин	23,47	0,05	95,57	94,87	0,0034	0,01	0	0	0	0,0017	Усть-Качка
5527	БК-1/13О	БК-1/13Р-ПГ	53,24	0,0974	100,29	99,22	1,0093	3,63	0	0,035	0,66	0,1355	Усть-Качка
5529	БК-1/20	БК-1/19	50,6	0,2	96,59	95,77	0,5338	1,92	0	0	0	0,017	Усть-Качка
5530	БК-1/19	БК-1/18	103,75	0,2	95,77	95,83	0,5292	1,91	0	0	0	0,0168	Усть-Качка
6448	Уз67	Многоквартирный жилой дом	40,88	0,05	95	95,22	0,3241	1,17	0	0,079	1,92	0,165	Усть-Качка
5520	Уз57	БК-1/14Д-ПГ	253,44	0,2	92,88	101,57	6,3069	22,7	0	0,104	0,41	0,2008	Усть-Качка

Sys	Начало участка	Конец участка	Длина участка, м	Внутренний диаметр трубы, м	Геодезическая отметка начала участка, м	Геодезическая отметка конца участка, м	Расход воды на участке, л/с	Расход воды на участке, м3/ч	Утечка на участке, л/с	Потери напора на участке, м	Удельные линейные потери, мм/м	Скорость движения воды на участке, м/с	Поселение
5519	Уз102	Административное здание	18,11	0,1	98,04	98,23	0,0046	0,02	0	0	0	0,0006	Усть-Качка
5516	Уз102	БК-1/13Ж-ПГ	346	0,0974	98,04	98,78	0,6423	2,31	0	0,094	0,27	0,0862	Усть-Качка
5515	БК-1/13А	Уз102	37,56	0,0974	98,18	98,04	0,6469	2,33	0	0,01	0,28	0,0868	Усть-Качка
6443	Уз66	БК-2/15Б-ПГ	41,84	0,0974	95,72	97,31	1,6852	6,07	0	0,075	1,8	0,2262	Усть-Качка
6440	БК-3/11	БК-1/21ПГ	148,73	0,2	96,75	97,06	2,5562	9,2	0	0,011	0,07	0,0814	Усть-Качка
6437	Уз65	Медицинское учреждение	6,97	0,0974	98,14	98,21	0,0046	0,02	0	0	0	0,0006	Усть-Качка
6435	БК-1/14Е-ПГ	Уз65	25,05	0,0974	99,19	98,14	1,6408	5,91	0	0,043	1,71	0,2202	Усть-Качка
6433	Уз64	Медицинское учреждение	24,93	0,0974	98,29	97,77	0,0046	0,02	0	0	0	0,0006	Усть-Качка
6431	БК-1/14Е-ПГ	Уз64	64,34	0,0974	99,19	98,29	0,0093	0,03	0	0	0	0,0012	Усть-Качка
6429	БК-1/14Д-ПГ	БК-1/14Е-ПГ	57,19	0,0974	101,57	99,19	2,65	9,54	0	0,252	4,41	0,3557	Усть-Качка
6427	БК-1/14Д-ПГ	БК-1/17В	168,67	0,2	101,57	100,11	2,6568	9,56	0	0,013	0,08	0,0846	Усть-Качка
6425	Уз63	Многokвартирный жилой дом	93,54	0,0974	91,26	92,69	0,0046	0,02	0	0	0	0,0006	Усть-Качка
6423	Уз63	Жилой дом	15,69	0,0974	91,26	90,92	0,0046	0,02	0	0	0	0,0006	Усть-Качка
6421	БК-1/17В	Уз63	146,69	0,0974	100,11	91,26	0,0093	0,03	0	0	0	0,0012	Усть-Качка
6419	БК-1/17В	БК-1/17Е-ПГ	74,98	0,0974	100,11	96,48	2,6476	9,53	0	0,33	4,4	0,3553	Усть-Качка
6417	БК-1/17Е-ПГ	Спортивное учреждение	28,93	0,0974	96,48	96,14	0,0046	0,02	0	0	0	0,0006	Усть-Качка
6414	Уз89	Хозяйственно-бытовое строение	34,13	0,0974	95,34	95,85	0,0046	0,02	0	0	0	0,0006	Усть-Качка
6413	Уз62	Уз89	84,24	0,0974	95,05	95,34	0,0747	0,27	0	0	0,01	0,01	Усть-Качка
6411	БК117	Уз62	21,24	0,0974	94,65	95,05	0,084	0,3	0	0	0,01	0,0113	Усть-Качка
6409	Уз61	Хозяйственно-бытовое строение	14,15	0,0974	94,23	94,49	0,0046	0,02	0	0	0	0,0006	Усть-Качка
6407	Уз61	Хозяйственно-бытовое строение	42,51	0,0974	94,23	93,89	0,0046	0,02	0	0	0	0,0006	Усть-Качка
6405	БК117	Уз61	22,49	0,0974	94,65	94,23	0,0093	0,03	0	0	0	0,0012	Усть-Качка
6403	Уз57	БК117	151,87	0,0974	92,88	94,65	1,5867	5,71	0	0,243	1,6	0,2129	Усть-Качка
6401	Уз58	Склад	82,58	0,0974	93,07	93,47	0,0046	0,02	0	0	0	0,0006	Усть-Качка
6399	Уз59	Склад	12,19	0,0974	94,03	94,15	0,0046	0,02	0	0	0	0,0006	Усть-Качка
6397	Уз60	Уз59	33,23	0,0974	94,01	94,03	0,4462	1,61	0	0,004	0,13	0,0599	Усть-Качка
6395	Уз59	Производственное здание	18,5	0,0974	94,03	93,85	0,0046	0,02	0	0	0	0,0006	Усть-Качка
6393	Уз59	Уз58	63,03	0,0974	94,03	93,07	0,4369	1,57	0	0,008	0,13	0,0586	Усть-Качка
6391	Уз58	Уз57	10,35	0,0974	93,07	92,88	0,4323	1,56	0	0,001	0,12	0,058	Усть-Качка
6389	БК-1/14К	Уз57	109,56	0,2	93,5	92,88	7,4613	26,86	0	0,063	0,57	0,2375	Усть-Качка
6387	Уз56	БК116	214,37	0,0974	93,72	92,75	0,4554	1,64	0	0,029	0,14	0,0611	Усть-Качка
6386	Уз56	Административное здание	14,08	0,0974	93,72	93,27	0,0046	0,02	0	0	0	0,0006	Усть-Качка
6384	БК-1/14К	Уз56	20,49	0,0974	93,5	93,72	0,4601	1,66	0	0,003	0,14	0,0617	Усть-Качка
6382	БК115	БК-1/14К	182,02	0,2	91,61	93,5	7,9213	28,52	0	0,117	0,64	0,2521	Усть-Качка
6380	БК116	Уз60	125,18	0,0974	92,75	94,01	0,4508	1,62	0	0,017	0,13	0,0605	Усть-Качка
6379	Уз60	Производственное здание	34,9	0,0974	94,01	93,8	0,0046	0,02	0	0	0	0,0006	Усть-Качка
6377	БК-1/17Е-ПГ	Уз52	74,76	0,0974	96,48	95,77	1,6429	5,91	0	0,128	1,71	0,2205	Усть-Качка
6376	БК-1/13Р-ПГ	Административное здание	27,69	0,0974	99,22	98,28	0,0046	0,02	0	0	0	0,0006	Усть-Качка
6373	БК-1/18	БК-1/14Б	169,78	0,0974	95,83	98,06	0,9399	3,38	0	0,097	0,57	0,1261	Усть-Качка
6372	Уз65	БК-1/16ПГ	220,05	0,0974	98,14	95,54	1,6362	5,89	0	0,373	1,7	0,2196	Усть-Качка
5564	БК-2/15Б-ПГ	Уз100	12,76	0,0974	97,31	97,26	0,3704	1,33	0	0,001	0,05	0,0497	Усть-Качка
5562	Уз99	Многokвартирный жилой дом	5,86	0,05	97,3	97,17	0,1667	0,6	0	0,002	0,26	0,0849	Усть-Качка
5561	БК-2/15Б-ПГ	Уз99	33,87	0,0974	97,31	97,3	0,3148	1,13	0	0,001	0,03	0,0423	Усть-Качка
5560	БК-2/12Л-ПГ	БК-2/12Е	203,01	0,1	98,03	94,18	0,232	0,84	0	0,003	0,01	0,0295	Усть-Качка
5559	БК-3/18Е	БК-3/9А-ПГ	85,78	0,0974	93,13	93,63	0,0073	0,03	0	0	0	0,001	Усть-Качка
5557	БК-3/25	Гараж	23,6	0,05	91,75	91,85	0,0046	0,02	0	0	0	0,0024	Усть-Качка
5556	Уз76	БК-3/25	10,75	0,0974	92,13	91,75	0,0093	0,03	0	0	0	0,0012	Усть-Качка
5555	Уз73	Магазин	16,13	0,05	96,17	95,8	0	0	0	0	0	0	Усть-Качка
5553	Уз99	Многokвартирный жилой дом	23,18	0,0442	97,3	97,9	0,1481	0,53	0	0,009	0,38	0,0966	Усть-Качка
5551	Уз100	Многokвартирный жилой дом	25,55	0,0442	97,26	97,33	0,1852	0,67	0	0,016	0,64	0,1207	Усть-Качка
5549	БК-2/12Е	Магазин	13,85	0,05	94,18	93,91	0,011	0,04	0	0	0,01	0,0056	Усть-Качка
6371	БК-1/16ПГ	Медицинское учреждение	92,21	0,1	95,54	96,49	0,0046	0,02	0	0	0	0,0006	Усть-Качка
6369	БК-1/16ПГ	Уз54	54,06	0,0974	95,54	97,44	0,6315	2,27	0	0,014	0,26	0,0848	Усть-Качка
6366	Уз54	БК-1/14Б	160,71	0,0974	97,44	98,06	0,4549	1,64	0	0,012	0,08	0,0611	Усть-Качка
5547	Уз98	Многokвартирный жилой дом	79,34	0,0974	94,8	93,83	0,1574	0,57	0	0,001	0,01	0,0211	Усть-Качка
5545	БК-1/21ПГ	БК-1/20	20,83	0,2	97,06	96,59	1,5516	5,59	0	0,001	0,03	0,0494	Усть-Качка
5544	БК-1/13Ж-ПГ	Хозяйственно-бытовое строение	45,18	0,0974	98,78	96,6	0,0046	0,02	0	0	0	0,0006	Усть-Качка
5542	БК-1/13К	Административное здание	9,69	0,021	99,7	100,71	0,0046	0,02	0	0,001	0,15	0,0134	Усть-Качка
5539	БК-1/13К	БК-1/13О	68,87	0,0974	99,7	100,29	1,0139	3,65	0	0,046	0,66	0,1361	Усть-Качка
5538	БК-1/13Ж-ПГ	БК-1/13К	187,47	0,0974	98,78	99,7	1,0185	3,67	0	0,125	0,67	0,1367	Усть-Качка
5537	БК-1/13Ж-ПГ	Медицинское учреждение	45,85	0,0974	98,78	99,82	0,0046	0,02	0	0	0	0,0006	Усть-Качка
5535	БК-1/19	Медицинское учреждение	25,27	0,0974	95,77	96,01	0,0046	0,02	0	0	0	0,0006	Усть-Качка
5533	БК-1/13О	Медицинское учреждение	16,78	0,021	100,29	101,45	0,0046	0,02	0	0,003	0,15	0,0134	Усть-Качка
21662	Усть-Пизия Артезианская скважина №5603	ВНБ Усть-Пизия	21,04	0,1	97,24	99,59	0,68	2,45	0	0,004	0,18	0,0866	Усть-Пизия
21664	ВНБ Усть-Пизия	БК	20,78	0,1	99,59	97,16	0,68	2,45	0	0,004	0,18	0,0866	Усть-Пизия
21666	БК	БК	99,05	0,1	97,16	96,68	0,68	2,45	0	0,019	0,18	0,0866	Усть-Пизия
21676	БК	У	14,97	0,1	96,68	96,95	0,355	1,28	0	0,001	0,04	0,0452	Усть-Пизия
21677	У	Ленина, 2	32,49	0,025	96,95	96,61	0,008	0,03	0	0,005	0,13	0,0163	Усть-Пизия
21718	У	У	84,72	0,1	96,95	95,85	0,347	1,25	0	0,003	0,04	0,0442	Усть-Пизия
21719	У	Ленина, 4	17,05	0,025	95,85	96,03	0,008	0,03	0	0,002	0,13	0,0163	Усть-Пизия
21720	У	У	60,57	0,1	95,85	96,47	0,339	1,22	0	0,002	0,03	0,0432	Усть-Пизия

Sys	Начало участка	Конец участка	Длина участка, м	Внутренний диаметр трубы, м	Геодезическая отметка начала участка, м	Геодезическая отметка конца участка, м	Расход воды на участке, л/с	Расход воды на участке, м3/ч	Утечка на участке, л/с	Потери напора на участке, м	Удельные линейные потери, мм/м	Скорость движения воды на участке, м/с	Поселение
21721	У	Частный дом	17,44	0,025	96,47	96,73	0,02	0,07	0	0,006	0,32	0,0407	Усть-Пиза
21722	У	У	31,96	0,1	96,47	97,03	0,2744	0,99	0	0,001	0,02	0,0349	Усть-Пиза
21723	У	Частный дом	18,33	0,025	97,03	97,17	0,02	0,07	0	0,007	0,32	0,0407	Усть-Пиза
21724	У	Частный дом	15,79	0,025	96,54	96,52	0,02	0,07	0	0,006	0,32	0,0407	Усть-Пиза
21725	У	У	37,14	0,1	96,54	95,61	0,2004	0,72	0	0,001	0,01	0,0255	Усть-Пиза
21726	У	Частный дом	15,12	0,025	95,61	95,75	0,02	0,07	0	0,005	0,32	0,0407	Усть-Пиза
21727	У	У	24,89	0,1	95,61	95,35	0,1804	0,65	0	0	0,01	0,023	Усть-Пиза
21728	У	Частный дом	15,44	0,025	95,35	95,02	0,02	0,07	0	0,005	0,32	0,0407	Усть-Пиза
21729	У	У	36,48	0,1	95,35	94,84	0,1604	0,58	0	0	0,01	0,0204	Усть-Пиза
21730	У	Частный дом	16,72	0,025	94,84	95,24	0,02	0,07	0	0,006	0,32	0,0407	Усть-Пиза
21732	У	У	55,34	0,1	94,89	94,15	0,0508	0,18	0	0	0	0,0065	Усть-Пиза
21733	У	Частный дом	6,49	0,025	94,15	94,2	0,02	0,07	0	0,002	0,32	0,0407	Усть-Пиза
21734	У	У	85,72	0,1	94,15	94,58	0,0308	0,11	0	0	0	0,0039	Усть-Пиза
21735	У	Частный дом	22,26	0,025	94,58	94,78	0,02	0,07	0	0,008	0,32	0,0407	Усть-Пиза
21736	У	У	33,48	0,061	94,58	94,14	0,0108	0,04	0	0	0	0,0037	Усть-Пиза
21737	У	Космонавтов, 11	20,23	0,025	94,14	94,53	0,008	0,03	0	0,003	0,13	0,0163	Усть-Пиза
21738	У	У	13,5	0,061	94,14	94,44	0,0028	0,01	0	0	0	0,001	Усть-Пиза
21739	У	Частный дом	7,06	0,025	94,44	94,37	0,02	0,07	0	0,003	0,32	0,0407	Усть-Пиза
21741	У	У	40,01	0,061	94,01	94,44	0,0172	0,06	0	0	0,01	0,0059	Усть-Пиза
21742	У	Частный дом	9,46	0,025	94,01	94,08	0,02	0,07	0	0,003	0,32	0,0407	Усть-Пиза
21744	ВК	У	16,76	0,061	93,5	94,01	0,0372	0,13	0	0	0,02	0,0127	Усть-Пиза
21745	ВК	У	60,9	0,1	96,68	97,57	0,325	1,17	0	0,002	0,03	0,0414	Усть-Пиза
21746	У	Частный дом	14,14	0,025	97,57	97,22	0,02	0,07	0	0,005	0,32	0,0407	Усть-Пиза
21747	У	Частный дом	13,24	0,025	97,57	97,88	0,02	0,07	0	0,005	0,32	0,0407	Усть-Пиза
21748	У	У	36,1	0,1	97,57	97,69	0,285	1,03	0	0,001	0,02	0,0363	Усть-Пиза
21749	У	Частный дом	16,51	0,025	97,69	98	0,02	0,07	0	0,006	0,32	0,0407	Усть-Пиза
21750	У	Набережная улица, 8	13,54	0,025	97,54	97,96	0,008	0,03	0	0,002	0,13	0,0163	Усть-Пиза
21751	У	У	18,78	0,1	97,54	97,68	0,237	0,85	0	0	0,01	0,0302	Усть-Пиза
21752	У	Частный дом	14,89	0,025	97,69	96,96	0,02	0,07	0	0,005	0,32	0,0407	Усть-Пиза
21753	У	У	23,26	0,1	97,69	97,54	0,245	0,88	0	0	0,02	0,0312	Усть-Пиза
21754	У	Частный дом	15,14	0,025	97,68	97,02	0,02	0,07	0	0,005	0,32	0,0407	Усть-Пиза
21755	У	У	35,12	0,1	97,68	97,3	0,217	0,78	0	0,001	0,01	0,0276	Усть-Пиза
21756	У	Частный дом	16,71	0,025	97,3	96,43	0,02	0,07	0	0,006	0,32	0,0407	Усть-Пиза
21757	У	Частный дом	22,8	0,025	95,41	94,61	0,02	0,07	0	0,008	0,32	0,0407	Усть-Пиза
21759	У	ВК	140,18	0,1	95,41	93,51	0,177	0,64	0	0,002	0,01	0,0225	Усть-Пиза
21760	У	ВК	49,89	0,1	97,3	95,77	0,197	0,71	0	0,001	0,01	0,0251	Усть-Пиза
21761	ВК	У	16,23	0,1	95,77	95,41	0,197	0,71	0	0	0,01	0,0251	Усть-Пиза
21764	ВК	ПГ	6,36	0,025	95,77	95,84	0	0	0	0	0	0	Усть-Пиза
21766	У	ВК	19,66	0,1	96,47	96,03	0,0446	0,16	0	0	0	0,0057	Усть-Пиза
21767	У	ВК	25,52	0,1	94	93,51	0,0286	0,1	0	0	0	0,0036	Усть-Пиза
21769	ВК	У	51,59	0,1	96,03	95,43	0,0446	0,16	0	0	0	0,0057	Усть-Пиза
21791	У	У	15,51	0,1	95,85	95,52	0,026	0,09	0	0	0	0,0033	Усть-Пиза
21789	У	Частный дом	8,73	0,025	95,52	95,37	0,02	0,07	0	0,003	0,32	0,0407	Усть-Пиза
21788	У	У	143,9	0,1	95,52	91,92	0,006	0,02	0	0	0	0,0008	Усть-Пиза
21786	У	Камская, 14	20,62	0,025	91,92	92,01	0,008	0,03	0	0,003	0,13	0,0163	Усть-Пиза
21785	У	Камская, 12	8,03	0,025	91,92	91,87	0,008	0,03	0	0,001	0,13	0,0163	Усть-Пиза
21846	У	У	64,79	0,025	94,87	96,78	0,02	0,07	0	0,023	0,32	0,0407	Усть-Пиза
21845	У	Частный дом	21,61	0,025	96,78	96,2	0,02	0,07	0	0,008	0,32	0,0407	Усть-Пиза
21842	ВК	Лесная, 4	56,96	0,025	95,14	95,17	0,008	0,03	0	0,008	0,13	0,0163	Усть-Пиза
21841	ВК	Частный дом	16,99	0,025	95,14	95,29	0,02	0,07	0	0,006	0,32	0,0407	Усть-Пиза
21840	ВК	Частный дом	21,35	0,025	95,14	94,77	0,02	0,07	0	0,008	0,32	0,0407	Усть-Пиза
21770	У	У	140,26	0,1	95,43	94	0,0366	0,13	0	0	0	0,0047	Усть-Пиза
21772	У	Октябрьская, 7	20,6	0,025	94	94,04	0,008	0,03	0	0,003	0,13	0,0163	Усть-Пиза
21773	У	Октябрьская, 2	10,49	0,025	95,43	95,46	0,008	0,03	0	0,001	0,13	0,0163	Усть-Пиза
21781	ВК	У	116,9	0,1	93,51	92,23	0,2056	0,74	0	0,002	0,01	0,0262	Усть-Пиза
21782	У	Камская, 9	21,86	0,025	92,23	91,44	0,008	0,03	0	0,003	0,13	0,0163	Усть-Пиза
21783	У	У	11,28	0,1	92,23	91,52	0,1976	0,71	0	0	0,01	0,0252	Усть-Пиза
21784	У	У	9,34	0,1	91,52	91,92	0,01	0,04	0	0	0	0,0013	Усть-Пиза
21792	У	Первомайская, 2	15,8	0,025	95,85	95,88	0,008	0,03	0	0,002	0,13	0,0163	Усть-Пиза
21793	У	У	92,31	0,1	97,03	97,05	0,2544	0,92	0	0,002	0,02	0,0324	Усть-Пиза
21794	У	У	25,89	0,1	97,05	96,54	0,2204	0,79	0	0	0,01	0,0281	Усть-Пиза
21796	У	У	72,49	0,1	97,05	95,85	0,034	0,12	0	0	0	0,0043	Усть-Пиза
21797	У	У	46,41	0,1	91,52	91,5	0,1876	0,68	0	0,001	0,01	0,0239	Усть-Пиза
21798	У	Частный дом	17,66	0,025	91,5	90,7	0,02	0,07	0	0,006	0,32	0,0407	Усть-Пиза
21799	У	У	37,99	0,1	91,5	92,14	0,1676	0,6	0	0	0,01	0,0213	Усть-Пиза
21800	У	Частный дом	17,33	0,025	92,14	91,17	0,02	0,07	0	0,006	0,32	0,0407	Усть-Пиза
21801	У	У	11,28	0,1	92,14	92,67	0,1476	0,53	0	0	0,01	0,0188	Усть-Пиза
21802	У	Камская, 20	10,34	0,025	92,67	93,1	0,008	0,03	0	0,001	0,13	0,0163	Усть-Пиза
21803	У	У	30,3	0,1	92,67	93,26	0,1396	0,5	0	0	0,01	0,0178	Усть-Пиза
21804	У	Частный дом	21,79	0,025	93,26	92,47	0,02	0,07	0	0,008	0,32	0,0407	Усть-Пиза
21805	У	Камская, 24	8,87	0,025	93,26	93,63	0,008	0,03	0	0,001	0,13	0,0163	Усть-Пиза
21806	У	ВК	21,54	0,1	93,26	93,5	0,1116	0,4	0	0	0,01	0,0142	Усть-Пиза

Sys	Начало участка	Конец участка	Длина участка, м	Внутренний диаметр трубы, м	Геодезическая отметка начала участка, м	Геодезическая отметка конца участка, м	Расход воды на участке, л/с	Расход воды на участке, м3/ч	Утечка на участке, л/с	Потери напора на участке, м	Удельные линейные потери, мм/м	Скорость движения воды на участке, м/с	Поселение
21807	У	БК	163,89	0,1	94,89	95,14	0,0695	0,25	0	0,001	0	0,0089	Усть-Пиза
21808	У	У	17,33	0,1	94,84	94,87	0,1404	0,51	0	0	0,01	0,0179	Усть-Пиза
21809	У	У	12,23	0,1	94,87	94,89	0,1204	0,43	0	0	0,01	0,0153	Усть-Пиза
21821	БК	У	118,51	0,1	93,5	92,01	0,0745	0,27	0	0,001	0	0,0095	Усть-Пиза
21822	У	Частный дом	17,49	0,025	92,01	91,43	0,02	0,07	0	0,006	0,32	0,0407	Усть-Пиза
21824	У	БК	18,99	0,1	92,01	91,65	0,0545	0,2	0	0	0	0,0069	Усть-Пиза
21826	БК	У	24,15	0,025	91,65	91,26	0,008	0,03	0	0,003	0,13	0,0163	Усть-Пиза
21827	У	Камская, 23	17,64	0,025	91,26	90,85	0,008	0,03	0	0,003	0,13	0,0163	Усть-Пиза
21829	БК	У	18,67	0,1	91,65	91,9	0,0465	0,17	0	0	0	0,0059	Усть-Пиза
21830	У	Частный дом	18,62	0,025	91,9	92,2	0,02	0,07	0	0,007	0,32	0,0407	Усть-Пиза
21832	У	У	47,34	0,1	91,9	92,72	0,0265	0,1	0	0	0	0,0034	Усть-Пиза
21833	У	Лесная, 12	14,52	0,025	92,72	92,74	0,008	0,03	0	0,002	0,13	0,0163	Усть-Пиза
21835	У	У	99,62	0,1	92,72	94,48	0,0185	0,07	0	0	0	0,0023	Усть-Пиза
21836	У	Частный дом	18,01	0,025	94,48	94,07	0,02	0,07	0	0,006	0,32	0,0407	Усть-Пиза
21837	У	Частный дом	20,33	0,025	94,48	94,42	0,02	0,07	0	0,007	0,32	0,0407	Усть-Пиза
21839	БК	У	55,71	0,1	95,14	94,48	0,0215	0,08	0	0	0	0,0027	Усть-Пиза
21904	БК	БК	28,79	0,09	106,77	105,3	0,1	0,36	0	0	0,01	0,0157	Усть-Тары
21906	БК	БК	39,59	0,09	105,3	103,98	0,06	0,22	0	0	0,01	0,0094	Усть-Тары
21908	БК	Частный дом	14,71	0,03	103,98	104,2	0,02	0,07	0	0,003	0,16	0,0283	Усть-Тары
21910	БК	Частный дом	11,12	0,03	103,98	103,8	0,02	0,07	0	0,002	0,16	0,0283	Усть-Тары
21912	БК	Частный дом	14,36	0,03	105,3	104,66	0,02	0,07	0	0,002	0,16	0,0283	Усть-Тары
21850	БК	БК	85,39	0,09	103,98	99,07	0,02	0,07	0	0	0	0,0031	Усть-Тары
21852	БК	Частный дом	29,75	0,03	99,07	99,96	0,02	0,07	0	0,005	0,16	0,0283	Усть-Тары
21853	БК	БК	405,14	0,11	99,07	113,78	0	0	0	0	0	0	Усть-Тары
21855	БК	1-я Насосная, 4А	50,66	0,025	98,53	100,83	0,008	0,03	0	0,007	0,13	0,0163	Усть-Тары
21859	Усть-Тары Каптаж б/н	БК	14,21	0,11	98,09	98,53	0,2468	0,89	0	0	0,01	0,026	Усть-Тары
21860		БК	53,3	0,025	98,53	101,64	0,008	0,03	0	0,008	0,13	0,0163	Усть-Тары
21862	БК	БК	197,93	0,05	98,53	109,29			0		0,24		Усть-Тары
21864	БК	Частный дом	14,5	0,03	109,29	108,92			0		0,16		Усть-Тары
21866	БК	Частный дом	10,95	0,03	109,29	109,41			0		0,16		Усть-Тары
21868	БК	БК	33,84	0,05	109,29	111,46			0		0,12		Усть-Тары
21870	БК	БК	29,68	0,05	111,46	112,76			0		0,08		Усть-Тары
21872	БК	БК	34,37	0,05	112,76	113,67			0		0,04		Усть-Тары
21874	БК	Частный дом	12,48	0,03	113,67	113,08			0		0,16		Усть-Тары
21876	БК	Частный дом	10,53	0,02	113,67	113,63			0		0,79		Усть-Тары
21878	БК	Частный дом	12,45	0,02	112,76	112,9			0		0,79		Усть-Тары
21880	БК	Частный дом	17,23	0,03	112,76	112,34			0		0,16		Усть-Тары
21882	БК	Частный дом	13,28	0,03	111,46	111,39			0		0,16		Усть-Тары
21884	БК	Частный дом	16,46	0,03	111,46	111,09			0		0,16		Усть-Тары
21886	БК	БК	271,31	0,11	98,53	111,43	0,2308	0,83	0	0,003	0,01	0,0243	Усть-Тары
21888	БК	БК	24,29	0,05	111,43	112,68	0,0508	0,18	0	0,001	0,05	0,0259	Усть-Тары
21890	БК	Многokвартирный жилой дом	17,35	0,03	112,68	111,49	0,0141	0,05	0	0,002	0,11	0,02	Усть-Тары
21892	БК	Многokвартирный жилой дом	40,68	0,03	112,68	112,02	0,0114	0,04	0	0,004	0,09	0,0161	Усть-Тары
21894	БК	БК	24,78	0,05	112,68	113,69	0,0253	0,09	0	0,001	0,03	0,0129	Усть-Тары
21896	БК	Многokвартирный жилой дом	19,05	0,03	113,69	114,25	0,013	0,05	0	0,002	0,1	0,0183	Усть-Тары
21898	БК	Многokвартирный жилой дом	15	0,025	113,69	113,18	0,0123	0,04	0	0,003	0,2	0,0251	Усть-Тары
21900	БК	БК	43,71	0,09	111,43	109,44	0,18	0,65	0	0,001	0,02	0,0283	Усть-Тары
21902	БК	БК	31,59	0,09	109,44	106,77	0,14	0,5	0	0	0,01	0,022	Усть-Тары
21914	БК	Частный дом	17,19	0,03	105,3	105,83	0,02	0,07	0	0,003	0,16	0,0283	Усть-Тары
21916	БК	Частный дом	14,46	0,03	106,77	106,49	0,02	0,07	0	0,002	0,16	0,0283	Усть-Тары
21918	БК	Частный дом	18,37	0,03	106,77	107,54	0,02	0,07	0	0,003	0,16	0,0283	Усть-Тары
21920	БК	Частный дом	16,52	0,03	109,44	108,81	0,02	0,07	0	0,003	0,16	0,0283	Усть-Тары
21922	БК	Частный дом	15,98	0,03	109,44	109,39	0,02	0,07	0	0,003	0,16	0,0283	Усть-Тары
23880	БК№6	БК№18/ПГ	111,98	0,1	118,18	118,86			0		0,01		Фролы
23882	БК№19	БК№18/ПГ	49,88	0,1	118,27	118,86	0,3744	1,35	0	0,002	0,04	0,0477	Фролы
23885	БК№17/ПГ	У	45,45	0,1	118,37	118,94	0,0958	0,34	0	0	0,01	0,0122	Фролы
23886	У	Многokвартирный жилой дом	6,06	0,1	118,94	119,08	0,0426	0,15	0	0	0	0,0054	Фролы
23888	БК№19	БК№19/1	48,61	0,1	118,27	118,53	0,3978	1,43	0	0,002	0,05	0,0506	Фролы
23889	БК№19/1	Многokвартирный жилой дом	8,73	0,1	118,53	118,73	0,3271	1,18	0	0	0,03	0,0417	Фролы
23892	БК№19/1	Многokвартирный жилой дом	43,88	0,1	118,53	118,53	0,0706	0,25	0	0	0	0,009	Фролы
23893	БК	У	69,99	0,1	118,41	120,03	0,2904	1,05	0	0,002	0,02	0,037	Фролы
23895	БК	У	26,11	0,1	120,77	120,03	0,3813	1,37	0	0,001	0,04	0,0485	Фролы
23898	БК	Многokвартирный жилой дом	19,2	0,1	120,77	120,22	0,162	0,58	0	0	0,01	0,0206	Фролы
23901	БК	Многokвартирный жилой дом	13,97	0,1	119,79	119,58	0,1877	0,68	0	0	0,01	0,0239	Фролы
23902	У	БК	47,51	0,1	118,53	119,79	0,731	2,63	0	0,013	0,27	0,0931	Фролы
23904	БК	БК	112,09	0,15	119,79	120,77	0,5433	1,96	0	0,001	0,01	0,0307	Фролы
23905	У	БК	129,81	0,1	118,53	118,41	0,4492	1,62	0	0,014	0,11	0,0572	Фролы
23907	БК		203,81	0,15	118,77	118,7	1,029	3,7	0	0,013	0,06	0,0582	Фролы
23908	БК№72/ПГ	БК	60,63	0,15	118,7	116,71	0,1511	0,54	0	0	0	0,0086	Фролы
23910	БК	У	23,8	0,1	118,7	118,53	1,1801	4,25	0	0,016	0,69	0,1503	Фролы
23912	БК№6	Многokвартирный жилой дом	64,76	0,1	118,18	116,69	0,0469	0,17	0	0	0	0,006	Фролы
23915	У	Административное здание	27,45	0,05	120,6	120,27	0,0464	0,17	0	0,001	0,05	0,0236	Фролы

Sys	Начало участка	Конец участка	Длина участка, м	Внутренний диаметр трубы, м	Геодезическая отметка начала участка, м	Геодезическая отметка конца участка, м	Расход воды на участке, л/с	Расход воды на участке, м3/ч	Утечка на участке, л/с	Потери напора на участке, м	Удельные линейные потери, мм/м	Скорость движения воды на участке, м/с	Поселение
23916	У	ВК№8	16,31	0,1	119,64	120,18	0,0981	0,35	0	0	0,01	0,0125	Фролы
23917	ВК№7/ПГ	У	21,27	0,1	120,9	119,64	0,099	0,36	0	0	0,01	0,0126	Фролы
23920	У	ИЖС Садовая5	11,06	0,025	119,64	120,4	0,0008	0	0	0	0,01	0,0017	Фролы
23921	ВК№14	У	39,41	0,1	118,48	116,83	0,0834	0,3	0	0	0,01	0,0106	Фролы
23924	У	Многоквартирный жилой дом	18,53	0,1	116,83	116,83	0,04	0,14	0	0	0	0,0051	Фролы
23927	У	ИЖС Сибирская49а	14,08	0,025	116,2	116,48	0,0008	0	0	0	0,01	0,0017	Фролы
23930	ВК№7/ПГ	У	63,2	0,1	120,9	118,63	0,1846	0,66	0	0,001	0,01	0,0235	Фролы
23931	У	ВК№9	59,82	0,1	118,63	116,3	0,1838	0,66	0	0,001	0,01	0,0234	Фролы
23933	У	ИЖС Садовая5	8,82	0,025	118,63	118,45	0,0008	0	0	0	0,01	0,0017	Фролы
23934	ВК№25	ВК№16	22,89	0,1	119,9	120,06	0,2197	0,79	0	0	0,01	0,028	Фролы
23935	ВК№16	ВК№15	38,62	0,1	120,06	119,89	0,2197	0,79	0	0,001	0,01	0,028	Фролы
23937	ВК№3	У	21,4	0,15	117,75	117,56	0,0013	0	0	0	0	0	Фролы
23939	ВК№3	ВК№4	88,97	0,1	117,75	117,26	0,5733	2,06	0	0,013	0,15	0,073	Фролы
23941	ВК№4	ВК№5/ПГ	48,16	0,1	117,26	116,66	0,4757	1,71	0	0,005	0,11	0,0606	Фролы
23944	ВК№5/ПГ	ИЖС Садовая9	23,14	0,025	116,66	116,78	0,0025	0,01	0	0,001	0,04	0,0051	Фролы
23945	ВК№5/ПГ	У	64,18	0,1	116,66	116,89	0,4732	1,7	0	0,005	0,07	0,0602	Фролы
23946	У	ВК№6	48,61	0,1	116,89	118,18	0,447	1,61	0	0,003	0,06	0,0569	Фролы
23949	У	Детский сад	34,06	0,1	116,89	117,21	0,0262	0,09	0	0	0	0,0033	Фролы
23951	ВК№3	ПЗ Садовая18	57,55	0,05	117,75	117,66	0,0352	0,13	0	0,002	0,04	0,0179	Фролы
23953	ВК№4	ВК№29	75,76	0,1	117,26	116,69	0,0976	0,35	0	0	0,01	0,0124	Фролы
23956	ВК№29	ИЖС Луговая2	10,1	0,025	116,69	116,53	0,0013	0	0	0	0,02	0,0026	Фролы
23957	ВК№29	ВК№30	30,77	0,1	116,69	116,22	0,0964	0,35	0	0	0,01	0,0123	Фролы
23960	ВК№30	ИЖС Луговая1	30,6	0,025	116,22	116,56	0,0013	0	0	0,001	0,02	0,0026	Фролы
23961	ВК№30	ВК№31	35,62	0,1	116,22	115,08	0,0951	0,34	0	0	0,01	0,0121	Фролы
23963	ВК№31	ВК№32	31,2	0,1	115,08	113,94	0,0913	0,33	0	0	0,01	0,0116	Фролы
23966	ВК№31	ИЖС Луговая3	26,39	0,025	115,08	115,38	0,0013	0	0	0,001	0,02	0,0026	Фролы
23968	ВК№31	ИЖС Луговая6	13,08	0,025	115,08	114,97	0,0025	0,01	0	0,001	0,04	0,0051	Фролы
23970	ВК№32	ИЖС Луговая5	24,78	0,025	113,94	114,18	0,0025	0,01	0	0,001	0,04	0,0051	Фролы
23972	ВК№32	ИЖС Луговая8	15,72	0,025	113,94	113,83	0,0025	0,01	0	0,001	0,04	0,0051	Фролы
23973	ВК№32	ВК№33	33,77	0,1	113,94	112,71	0,0863	0,31	0	0	0,01	0,011	Фролы
23974	ВК№33	ВК№34	31,58	0,1	112,71	111,86	0,0812	0,29	0	0	0,01	0,0103	Фролы
23977	ВК№33	ИЖС Луговая7	24,68	0,025	112,71	113,3	0,0025	0,01	0	0,001	0,04	0,0051	Фролы
23979	ВК№33	ИЖС Луговая10	16,46	0,025	112,71	112,78	0,0025	0,01	0	0,001	0,04	0,0051	Фролы
23981	ВК№34	ИЖС Луговая10а	16,46	0,025	111,86	111,65	0,0013	0	0	0	0,02	0,0026	Фролы
23983	ВК№34	ВК№35	29,39	0,1	111,86	111,87	0,0391	0,14	0	0	0	0,005	Фролы
23985	ВК№35	ИЖС Луговая9	11,9	0,025	111,87	112,18	0,0013	0	0	0	0,02	0,0026	Фролы
23987	ВК№34	ВК№51	23,17	0,05	111,86	111,44	0,0408	0,15	0	0,001	0,04	0,0208	Фролы
23988	ВК№35	ВК№36	58,09	0,1	111,87	112,62	0,0379	0,14	0	0	0	0,0048	Фролы
23991	ВК№37	ИЖС Луговая13	12,6	0,025	112,77	112,97	0,0025	0,01	0	0,001	0,04	0,0051	Фролы
23993	ВК№36	ИЖС Луговая11	14,17	0,025	112,62	113	0,0013	0	0	0	0,02	0,0026	Фролы
23994	ВК№51	ВК№50	11,45	0,05	111,44	111,56	0,0215	0,08	0	0	0,02	0,0109	Фролы
23996	ВК№50	ИЖС Луговая14	17,87	0,025	111,56	111,28	0,0025	0,01	0	0,001	0,04	0,0051	Фролы
23997	ВК№50	ВК№49	39,84	0,05	111,56	112,09	0,0189	0,07	0	0,001	0,02	0,0096	Фролы
24000	ВК№6	У	58,8	0,1	118,18	119,36	0,3966	1,43	0	0,003	0,05	0,0505	Фролы
24001	У	ВК№7/ПГ	84,31	0,1	119,36	120,9	0,3741	1,35	0	0,004	0,04	0,0476	Фролы
24003	У	Административное здание	37,58	0,05	119,36	118,64	0,0225	0,08	0	0,001	0,02	0,0115	Фролы
24005	ВК№7/ПГ	Многоквартирный жилой дом	56,47	0,1	120,9	120,59	0,0905	0,33	0	0	0,01	0,0115	Фролы
24006	ВК№14	У	13,65	0,05	118,48	118,5	0,0092	0,03	0	0	0,01	0,0047	Фролы
24007	У	Административное здание	8,09	0,05	118,5	118,34	0,0076	0,03	0	0	0,01	0,0039	Фролы
24010	У	Административное здание	10,68	0,05	118,5	118,88	0,0016	0,01	0	0	0	0,0008	Фролы
24011	У	ВК№25	52,87	0,1	120,6	119,9			0		0,01		Фролы
24012	ВК№8	У	44,63	0,1	120,18	120,6	0,0464	0,17	0	0	0	0,0059	Фролы
24016	У	ИЖС Клубная33	14,7	0,025	111,26	111,69	0,0008	0	0	0	0,01	0,0017	Фролы
24017	ВК	У	26,73	0,05	111,02	111,26	0,0034	0,01	0	0	0	0,0017	Фролы
24018	ВК№51	ВК	73,26	0,05	111,44	111,02	0,0046	0,02	0	0	0	0,0024	Фролы
24021	ВК	ИЖС Клубная35а	14,67	0,025	111,02	110,57	0,0013	0	0	0	0,02	0,0026	Фролы
24023	ВК№51	ИЖС Луговая12	19,63	0,025	111,44	110,86	0,0025	0,01	0	0,001	0,04	0,0051	Фролы
24024	ВК№36	ВК№37	26,82	0,1	112,62	112,77	0,0366	0,13	0	0	0	0,0047	Фролы
24027	ВК	У	37,36	0,1	118,77	118,08	0,3699	1,33	0	0,002	0,04	0,0471	Фролы
24029	У	Многоквартирный жилой дом	22,81	0,1	118,08	117,74	0,1836	0,66	0	0	0,01	0,0234	Фролы
24031	У	Многоквартирный жилой дом	43,95	0,1	118,08	118,14	0,1863	0,67	0	0,001	0,01	0,0237	Фролы
24032	ВК№20	ВК№19	46,21	0,1	117,23	118,27	0,7722	2,78	0	0,012	0,27	0,0983	Фролы
24035	ВК№20	У	21,09	0,028	117,23	117,37	0,0044	0,02	0	0,001	0,05	0,0072	Фролы
24036	У	ИЖС Центральная21а	48,99	0,025	117,37	117,65	0,0022	0,01	0	0,002	0,04	0,0045	Фролы
24039	У	ИЖС Центральная21	7,81	0,025	117,37	117,21	0,0022	0,01	0	0	0,04	0,0045	Фролы
24040	У	ВК№20	43,11	0,1	116,29	117,23	0,7788	2,8	0	0,012	0,27	0,0992	Фролы
24041	ВК№3	У	116,88	0,1	117,75	116,29	0,7819	2,81	0	0,032	0,27	0,0996	Фролы
24044	У	ИЖС Центральная23а	46,25	0,025	116,29	117,03	0,0022	0,01	0	0,002	0,04	0,0045	Фролы
24046	ВК№20	ИЖС Центральная10а	22,19	0,025	117,23	117,42	0,0022	0,01	0	0,001	0,04	0,0045	Фролы
24048	У	ИЖС Центральная10	22,35	0,025	116,29	116,91	0,0008	0	0	0	0,01	0,0017	Фролы
24054	У	ИЖС Садовая13	15,6	0,025	117,56	117,75	0,0013	0	0	0	0,02	0,0026	Фролы

Sys	Начало участка	Конец участка	Длина участка, м	Внутренний диаметр трубы, м	Геодезическая отметка начала участка, м	Геодезическая отметка конца участка, м	Расход воды на участке, л/с	Расход воды на участке, м3/ч	Утечка на участке, л/с	Потери напора на участке, м	Удельные линейные потери, мм/м	Скорость движения воды на участке, м/с	Поселение
24057	Фролы Камера переключения с водовода ООО "Новогор-Прика	Фролы Камера переключения с водовода ООО "Новогор-Прика	17,92	0,25	120	120	0	0	0	0	0	0	Фролы
24059	БК	БК	64,24	0,15	119,84	119,66	1,6479	5,93	0	0,01	0,16	0,0933	Фролы
24060	БК	БК	100,63	0,15	119,84	120,72	1,3585	4,89	0	0,011	0,11	0,0769	Фролы
24061	БК	Многоквартирный жилой дом	16,36	0,1	120,72	120,62	0,1873	0,67	0	0	0,01	0,0238	Фролы
24062	Фролы Камера переключения с водовода ООО "Новогор-Прика	У	9,99	0,25	120	120	7,9265	28,54	0	0,002	0,22	0,1615	Фролы
24063	У	БК	39,5	0,15	120	119,84	1,4874	5,35	0	0,005	0,13	0,0842	Фролы
24065	У	БК	37,93	0,15	120	119,84	1,519	5,47	0	0,005	0,13	0,086	Фролы
24067	У	БК	155,83	0,15	120	119,23	2,83	10,19	0	0,069	0,44	0,1601	Фролы
24068	У	У	155,55	0,15	120	97,28	2,0901	7,52	0	0,038	0,25	0,1183	Фролы
24070	БК	БК	109,78	0,15	119,23	120,42	0,9994	3,6	0	0,007	0,06	0,0566	Фролы
24072	БК	БК	46,5	0,15	120,42	119,95	0,6378	2,3	0	0,001	0,02	0,0361	Фролы
24073	БК	БК	56,57	0,15	119,95	119,16	0,4589	1,65	0	0	0,01	0,026	Фролы
24075	БК	БК	67,29	0,15	119,23	118,05	1,8306	6,59	0	0,013	0,19	0,1036	Фролы
24076	БК	У	73,35	0,15	118,05	110,09	1,3989	5,04	0	0,008	0,11	0,0792	Фролы
24077	БК	Многоквартирный жилой дом	22,2	0,1	118,05	118,75	0,4317	1,55	0	0,001	0,06	0,055	Фролы
24078	БК	Многоквартирный жилой дом	17,59	0,1	120,42	120,83	0,3616	1,3	0	0,001	0,04	0,046	Фролы
24079	БК	Многоквартирный жилой дом	18,93	0,1	119,95	119,88	0,1788	0,64	0	0	0,01	0,0228	Фролы
24081	У	У	52,71	0,15	117,56	117,85			0		0,42		Фролы
24083	У	ОЗ Центральная29	7	0,05	117,85	117,96			0		0		Фролы
24084	Фролы Камера переключения с водовода ООО "Новогор-Прика	БК№1	15,01	0,15	120	120	1,4244	5,13	0	0,002	0,1	0,0806	Фролы
24086	БК№1	БК№2	77,42	0,15	120	119,19	1,4244	5,13	0	0,008	0,1	0,0806	Фролы
24088	БК№2	У	42,35	0,05	119,19	119,26	0,0221	0,08	0	0,001	0,02	0,0112	Фролы
24090	БК№2	БК	28,63	0,15	119,19	119,09	1,4024	5,05	0	0,003	0,1	0,0794	Фролы
24091	БК	БК№3	86,84	0,15	119,09	117,75	1,3917	5,01	0	0,009	0,1	0,0788	Фролы
24093	БК	Магазин	24,6	0,05	119,09	119,12	0,0107	0,04	0	0	0,01	0,0054	Фролы
24098	БК	Многоквартирный жилой дом	18,83	0,1	119,08	119,27	0,5088	1,83	0	0,003	0,14	0,0648	Фролы
24100	БК	Многоквартирный жилой дом	21,61	0,1	119,16	119,41	0,3845	1,38	0	0,001	0,05	0,049	Фролы
24101	БК	У	21,06	0,1	119,16	119,09	0,0744	0,27	0	0	0	0,0095	Фролы
24102	БК	У	31,15	0,15	119,08	119,09	0,227	0,82	0	0	0	0,0128	Фролы
24106	БК	Детский сад	34,98	0,1	126,35	126,38	0,1183	0,43	0	0	0,01	0,0151	Фролы
24108	БК	Образовательное учреждение	52,96	0,05	126,88	126,2	0,1831	0,66	0	0,017	0,32	0,0932	Фролы
24110	БК	БК	115,38	0,15	122,41	125,19	0,5397	1,94	0	0,001	0,01	0,0305	Фролы
24112	БК	Многоквартирный жилой дом	22,57	0,1	125,19	124,95	0,3501	1,26	0	0,001	0,04	0,0446	Фролы
24113	У	БК	84,08	0,15	128,15	126,88	0,1831	0,66	0	0	0	0,0104	Фролы
24115	У	У	339,94	0,15	119,09	0	0,3014	1,09	0	0,001	0	0,0171	Фролы
24117	У	БК	162,65	0,15	117,85	118,77			0		0,42		Фролы
24118	У	ИЖС Центральная27	23,97	0,025	117,85	117,39			0		0,01		Фролы
24120	БК	БК	51,57	0,15	118,71	117,36	1,1016	3,97	0	0,004	0,07	0,0623	Фролы
24122	БК	БК	47,74	0,15	119,66	118,71	1,4362	5,17	0	0,006	0,12	0,0813	Фролы
24126	БК	Многоквартирный жилой дом	11,98	0,1	119,66	119,8	0,2117	0,76	0	0	0,01	0,027	Фролы
24127	БК	Многоквартирный жилой дом	12,2	0,1	118,71	118,85	0,3346	1,2	0	0	0,03	0,0426	Фролы
24129	БК	Многоквартирный жилой дом	13,46	0,1	117,36	117,67	0,4412	1,59	0	0,001	0,06	0,0562	Фролы
24130	БК	БК	77,64	0,15	117,36	115,76	0,6604	2,38	0	0,001	0,02	0,0374	Фролы
24131	БК	БК	46,3	0,15	122,03	122,41	0,7615	2,74	0	0,002	0,04	0,0431	Фролы
24133	БК	БК	122,58	0,15	120,72	122,03	1,1712	4,22	0	0,01	0,08	0,0663	Фролы
24134	БК	БК	74,87	0,15	115,76	118,4	0,6604	2,38	0	0,001	0,02	0,0374	Фролы
24136	БК	Многоквартирный жилой дом	23,72	0,1	118,4	118,2	0,4732	1,7	0	0,002	0,07	0,0603	Фролы
24137	БК	БК	115,63	0,15	118,4	121,99	0,1872	0,67	0	0	0	0,0106	Фролы
24138	БК	БК	44,53	0,15	122,41	121,99	0,2218	0,8	0	0	0	0,0126	Фролы
24141	БК	Многоквартирный жилой дом	15,57	0,1	121,99	122,37	0,409	1,47	0	0,001	0,05	0,0521	Фролы
24142	У	У	55,37	0,05	103,66	104	0,0017	0,01	0	0	0	0,0009	Фролы
24147	У	ИЖС Сибирская34	28,94	0,025	110,96	109,71	0,0008	0	0	0	0,01	0,0017	Фролы
24150	У	ИЖС Сибирская326	8,9	0,025	110,96	111,15	0,0013	0	0	0	0,02	0,0026	Фролы
24153	У	ИЖС Клубная2	9,58	0,025	110,75	111,31			0		0,01		Фролы
24154	У	У	62,44	0,028	112,3	110,75			0		0,01		Фролы
24156	БК№21	У	25,19	0,025	113,02	114,14	0,0076	0,03	0	0,003	0,12	0,0155	Фролы
24157	У	МКД Сибирская55а	78,8	0,025	114,14	116,82	0,0067	0,02	0	0,009	0,11	0,0137	Фролы
24159	У	ИЖС Сибирская59	16,91	0,025	114,14	112,9	0,0008	0	0	0	0,01	0,0017	Фролы
24161	У	У	55,88	0,025	104	104,4	0,0025	0,01	0	0,002	0,04	0,0052	Фролы
24164	У	ИЖС Береговая12	17,21	0,025	104	104	0,0008	0	0	0	0,01	0,0017	Фролы
24166	У	ИЖС Береговая10	11,36	0,025	103,66	103,64	0,0008	0	0	0	0,01	0,0017	Фролы
24170	БК№52/ПГ	ИЖС Строителей1	14,95	0,025	109,75	109,72	0,0025	0,01	0	0,001	0,04	0,0051	Фролы
24171	БК№53	БК№54	34,33	0,1	110,25	109,69	0,0047	0,02	0	0	0	0,0006	Фролы
24174	БК№54	ИЖС Строителей7	19,22	0,025	109,69	110,45	0,0013	0	0	0	0,02	0,0026	Фролы
24175	БК№54	У	86,83	0,1	109,69	108,84	0,0034	0,01	0	0	0	0,0004	Фролы
24178	У	ИЖС Строителей13	8,38	0,025	108,84	108,93	0,0013	0	0	0	0,02	0,0026	Фролы
24179	У	БК№55	28,05	0,1	108,75	108,84	0,0021	0,01	0	0	0	0,0003	Фролы
24181	БК№55	ИЖС Строителей4	29,47	0,025	108,75	108,45	0,0013	0	0	0,001	0,02	0,0026	Фролы
24184	У	ИЖС Клубная49	9,62	0,025	109	109,2			0		0,01		Фролы

Sys	Начало участка	Конец участка	Длина участка, м	Внутренний диаметр трубы, м	Геодезическая отметка начала участка, м	Геодезическая отметка конца участка, м	Расход воды на участке, л/с	Расход воды на участке, м3/ч	Утечка на участке, л/с	Потери напора на участке, м	Удельные линейные потери, мм/м	Скорость движения воды на участке, м/с	Поселение
24187	У	ИЖС Клубная9	13,08	0,025	112,3	113,33			0		0		Фролы
24188	МКД Сибирская55а	ВК№21/2	32,49	0,025	116,82	115,14	0,0025	0,01	0	0,001	0,04	0,0051	Фролы
24189	ВК№21/2	ИЖС Клубная11	21,84	0,025	115,14	113,86	0,0013	0	0	0	0,02	0,0026	Фролы
24192	ВК№21/2	ИЖС Садовая12/1	19,92	0,025	115,14	116,24	0,0013	0	0	0	0,02	0,0026	Фролы
24193	У	У	144,41	0,05	111,7	112,3			0		0		Фролы
24196	У	ИЖС Клубная10	8,49	0,025	111,7	111,06			0		0,01		Фролы
24197	У	У	36,88	0,05	111,68	111,7			0		0		Фролы
24199	У	У	22,96	0,05	111,7	111,68			0		0		Фролы
24202	У	ИЖС Клубная25	10,98	0,025	111,68	112,4			0		0,01		Фролы
24204	У	ИЖС Клубная27	12,53	0,025	111,7	112,42			0		0,02		Фролы
24206	У	ИЖС Клубная12	15,61	0,025	111,7	110,81			0		0,01		Фролы
24207	У	У	21,16	0,05	111,58	111,7			0		0		Фролы
24208	У	У	20,87	0,05	111,51	111,58	0,0025	0,01	0	0	0	0,0013	Фролы
24212	У	ИЖС Школьная3	33,36	0,025	114,49	115,59	0,0013	0	0	0,001	0,02	0,0026	Фролы
24214	У	ИЖС Школьная5	15,02	0,025	114,49	114,93	0,0022	0,01	0	0,001	0,04	0,0045	Фролы
24215	ВК№6	У	32,24	0,05	118,18	114,49	0,0035	0,01	0	0	0	0,0018	Фролы
24218	У	ИЖС Клубная31	39,99	0,025	113,26	112,8	0,0013	0	0	0,001	0,02	0,0026	Фролы
24219	У	У	26,49	0,05	111,58	112,54	0,0025	0,01	0	0	0	0,0013	Фролы
24220	У	У	19,73	0,05	112,54	113,26	0,0013	0	0	0	0	0,0006	Фролы
24223	У	ИЖС Клубная29	8,26	0,025	112,54	112,61	0,0013	0	0	0	0,02	0,0026	Фролы
24224	У	У	32,81	0,05	111,26	111,51	0,0025	0,01	0	0	0	0,0013	Фролы
24225	У	У	204,06	0,05	106,43	109			0		0		Фролы
24226	У	У	100,75	0,05	111,51	106,43	0	0	0	0	0	0	Фролы
24228	У	У	170,19	0,05	106,43	103,47			0		0		Фролы
24229	У	У	30,77	0,05	103,47	103,66	0,0008	0	0	0	0	0,0004	Фролы
24231	У	ИЖС Береговая8	13,8	0,025	103,47	103,9	0,0008	0	0	0	0,01	0,0017	Фролы
24232	ВК№37	ВК№38	48,48	0,1	112,77	113,55	0,0341	0,12	0	0	0	0,0043	Фролы
24234	ВК№49	ВК№48	25,47	0,05	112,09	112,44	0,0164	0,06	0	0	0,02	0,0084	Фролы
24235	ВК№48	ВК№47	51,37	0,05	112,44	113,08	0,0139	0,05	0	0,001	0,01	0,0071	Фролы
24239	ВК№38	ИЖС Луговая17	21,05	0,025	113,55	114,03	0,0013	0	0	0	0,02	0,0026	Фролы
24242	ВК№38	ИЖС Луговая15	15,12	0,025	113,55	113,71	0,0013	0	0	0	0,02	0,0026	Фролы
24243	ВК№38	ВК№39	52,76	0,1	113,55	113,61	0,0315	0,11	0	0	0	0,004	Фролы
24246	ВК№39	ИЖС Луговая19	12,89	0,025	113,61	114,11	0,0013	0	0	0	0,02	0,0026	Фролы
24247	ВК№39	ВК№40	48,13	0,1	113,61	113,53	0,0303	0,11	0	0	0	0,0039	Фролы
24250	ВК№40	ИЖС Луговая21	18,41	0,025	113,53	114,17	0,0013	0	0	0	0,02	0,0026	Фролы
24252	ВК№40	ИЖС Луговая23	16,57	0,025	113,53	114,18	0,0013	0	0	0	0,02	0,0026	Фролы
24253	ВК№40	ВК№41	60,79	0,1	113,53	113,97	0,0278	0,1	0	0	0	0,0035	Фролы
24256	ВК№41	ИЖС Луговая27	18,45	0,025	113,97	114,72	0,0013	0	0	0	0,02	0,0026	Фролы
24258	ВК№41	ИЖС Луговая25	17,44	0,025	113,97	114,61	0,0013	0	0	0	0,02	0,0026	Фролы
24259	ВК№41	ВК№42	57,47	0,1	113,97	114,7	0,0252	0,09	0	0	0	0,0032	Фролы
24262	ВК№42	ИЖС Луговая29	16,96	0,025	114,7	115,39	0,0025	0,01	0	0,001	0,04	0,0051	Фролы
24265	ВК№49	ИЖС Луговая16	16,69	0,025	112,09	111,65	0,0025	0,01	0	0,001	0,04	0,0051	Фролы
24267	ВК№48	ИЖС Луговая18	17,05	0,025	112,44	111,99	0,0025	0,01	0	0,001	0,04	0,0051	Фролы
24269	ВК№47	ВК№46	70,69	0,05	113,08	113,23	0,0088	0,03	0	0,001	0,01	0,0045	Фролы
24272	ВК№46	ИЖС Луговая24	21,14	0,025	113,23	112,39	0,0025	0,01	0	0,001	0,04	0,0051	Фролы
24273	ВК№47	ИЖС Луговая22	29,01	0,025	113,08	112,52	0,0025	0,01	0	0,001	0,04	0,0051	Фролы
24274	ВК№46	ВК№45	47,97	0,05	113,23	113,15	0,0063	0,02	0	0	0,01	0,0032	Фролы
24277	ВК№45	ИЖС Луговая	24,61	0,025	113,15	112,04	0,0013	0	0	0,001	0,02	0,0026	Фролы
24279	ВК№45	ИЖС Луговая26	25,76	0,025	113,15	111,74	0,0013	0	0	0,001	0,02	0,0026	Фролы
24282	ВК№44	ИЖС Луговая32	27,34	0,025	114,87	114	0,0013	0	0	0,001	0,02	0,0026	Фролы
24283	ВК№45	ВК№44/1	113	0,05	113,15	114,18	0,0038	0,01	0	0	0	0,0019	Фролы
24284	ВК№44/1	ВК№44	26,14	0,05	114,18	114,87	0,0013	0	0	0	0	0,0006	Фролы
24287	ВК№44/1	ИЖС Луговая30	25,15	0,025	114,18	113,21	0,0025	0,01	0	0,001	0,04	0,0051	Фролы
24289	ВК№47	ИЖС Луговая20	21,63	0,025	113,08	112,31	0,0025	0,01	0	0,001	0,04	0,0051	Фролы
24293	ВК№53	ИЖС Строителей3	13,04	0,025	110,25	110,38	0,0025	0,01	0	0,001	0,04	0,0051	Фролы
24295	ВК№53	ИЖС Строителей5	13,02	0,025	110,25	110,29	0,0025	0,01	0	0,001	0,04	0,0051	Фролы
24296	ВК№51	ВК№52/ПГ	102,73	0,1	111,44	109,75	0,0122	0,04	0	0	0	0,0016	Фролы
24297	ВК№52/ПГ	ВК№53	47,1	0,1	109,75	110,25	0,0097	0,03	0	0	0	0,0012	Фролы
24301	ВК№55	ИЖС Строителей15	11,86	0,025	108,75	108,87	0,0008	0	0	0	0,01	0,0017	Фролы
24302	ВК№56	ВК№55	36,85	0,1	108,98	108,75	0	0	0	0	0	0	Фролы
24305	ВК№56	ИЖС Строителей	12,65	0,025	108,98	109,18	0,0017	0,01	0	0	0,03	0,0034	Фролы
24307	ВК№56	ИЖС Строителей6	26,49	0,025	108,98	108,34	0,0013	0	0	0,001	0,02	0,0026	Фролы
24308	У	ВК№56	38,11	0,1	108,86	108,98	0,0029	0,01	0	0	0	0,0004	Фролы
24311	У	ИЖС Строителей8	24,96	0,025	108,86	108,44	0,0013	0	0	0,001	0,02	0,0026	Фролы
24313	ВК№57/ПГ	ИЖС Строителей10	26,2	0,025	108,48	107,75	0,0025	0,01	0	0,001	0,04	0,0051	Фролы
24316	У	ИЖС Строителей12	24,55	0,025	108,02	107,13	0,0013	0	0	0,001	0,02	0,0026	Фролы
24317	ВК№57/ПГ	У	29,16	0,1	108,48	108,86	0,0042	0,02	0	0	0	0,0005	Фролы
24318	У	ВК№57/ПГ	25,73	0,1	108,02	108,48	0,008	0,03	0	0	0	0,001	Фролы
24321	ВК№57/ПГ	ИЖС Строителей21	13,59	0,025	108,48	108,54	0,0013	0	0	0	0,02	0,0026	Фролы
24324	ВК№27	ИЖС Строителей27	16,03	0,025	108,9	109,82	0,0013	0	0	0	0,02	0,0026	Фролы
24326	ВК№58	У	22,93	0,1	108,47	108,02	0,0092	0,03	0	0	0	0,0012	Фролы
24327	ВК№27	ВК№58	57,8	0,1	108,9	108,47	0,0101	0,04	0	0	0	0,0013	Фролы

Sys	Начало участка	Конец участка	Длина участка, м	Внутренний диаметр трубы, м	Геодезическая отметка начала участка, м	Геодезическая отметка конца участка, м	Расход воды на участке, л/с	Расход воды на участке, м3/ч	Утечка на участке, л/с	Потери напора на участке, м	Удельные линейные потери, мм/м	Скорость движения воды на участке, м/с	Поселение
24329	ВК№58	ИЖС Строителей14	25,57	0,025	108,47	107,41	0,0008	0	0	0	0,01	0,0017	Фролы
24330	ВК№42/1	ИЖС Луговая31	15,25	0,025	115,04	115,3	0,0013	0	0	0	0,02	0,0026	Фролы
24331	У	ВК№27	177,82	0,1	113,77	108,9	0,0113	0,04	0	0	0	0,0014	Фролы
24337	У	ПЗ Садовая22/1	37,8	0,05	119,26	118,8	0,0008	0	0	0	0	0,0004	Фролы
24338	У	ПЗ Садовая22	13,82	0,05	119,26	119,41	0,0212	0,08	0	0	0,02	0,0108	Фролы
24339	У	У	57,25	0,05	119,26	119,6			0		0,01		Фролы
24340	У	Промышленное здание	69,4	0,05	119,6	119,1			0		0,01		Фролы
24342	У	Гараж	15,56	0,05	119,6	119,65			0		0		Фролы
24343	У	ИЖС Новая8	322,13	0,03	109	106,18			0		0,01		Фролы
24345	У	ИЖС Луговая34	31,13	0,025	114,13	113,37	0,0025	0,01	0	0,001	0,04	0,0051	Фролы
24348	У	ИЖС Луговая33а	12,09	0,025	115,12	115,67	0,0013	0	0	0	0,02	0,0026	Фролы
24350	У	ИЖС Луговая35а	16,8	0,025	115,12	114,39	0,0025	0,01	0	0,001	0,04	0,0051	Фролы
24351	ВК№42/1	ВК№43	42,68	0,1	115,04	114,43	0,0214	0,08	0	0	0	0,0027	Фролы
24352	ВК№43	У	67,98	0,028	114,43	115,12	0,0038	0,01	0	0,003	0,04	0,0062	Фролы
24355	ВК№43	ИЖС Луговая35	22,77	0,025	114,43	114,03	0,0025	0,01	0	0,001	0,04	0,0051	Фролы
24357	ВК№42	ВК№42/1	20,46	0,1	114,7	115,04	0,0227	0,08	0	0	0	0,0029	Фролы
24359	ВК№43	У	8,46	0,1	114,43	114,13	0,0151	0,05	0	0	0	0,0019	Фролы
24361	У	У	7,97	0,1	114,13	113,77	0,0126	0,05	0	0	0	0,0016	Фролы
24363	У	ИЖС Луговая39	61	0,025	113,77	111,61	0,0013	0	0	0,001	0,02	0,0026	Фролы
24365	У	ВК	224,29	0,15	128,15	126,35	0,1183	0,43	0	0	0	0,0067	Фролы
24366	ВК	ВК	145,34	0,15	125,19	125	0,1896	0,68	0	0	0	0,0107	Фролы
23878	ВК№8	Административное здание	24,34	0,05	120,18	120,59	0,0518	0,19	0	0,001	0,05	0,0264	Фролы
23874	ВК№16/1	Многokвартирный жилой дом	16,55	0,1	119,81	119,38	0,0589	0,21	0	0	0	0,0075	Фролы
23871	ВК№18/ПГ	ВК№17/ПГ	64,29	0,1	118,86	119,37	0,3744	1,35	0	0,003	0,04	0,0477	Фролы
23870	ВК№17/ПГ	ВК№16/1	64,33	0,1	119,37	119,81	0,2786	1	0	0,001	0,02	0,0355	Фролы
23868	ВК№16/1	ВК№25	15,04	0,1	119,81	119,9	0,2197	0,79	0	0	0,01	0,028	Фролы
23864	У	Многokвартирный жилой дом	21,08	0,1	118,94	119,06	0,0296	0,11	0	0	0	0,0038	Фролы
23862	У	Многokвартирный жилой дом	15,58	0,1	118,94	118,85	0,0221	0,08	0	0	0	0,0028	Фролы
23860	ВК№15	У	46,39	0,1	119,89	118,94	0,0517	0,19	0	0	0	0,0066	Фролы
23858	ВК№15	ВК№14	36,56	0,1	119,89	118,48	0,168	0,6	0	0	0,01	0,0214	Фролы
24370	ВК	Многokвартирный жилой дом	24,12	0,1	122,03	121,55	0,4097	1,47	0	0,001	0,05	0,0522	Фролы
24375	ВК	Многokвартирный жилой дом	18,62	0,1	125	124,29	0,1896	0,68	0	0	0,01	0,0241	Фролы
24376	ВК	ПЗ Фермерская5а	420,57	0,05	115,76	117,46			0		0,07		Фролы
23856	У	Многokвартирный жилой дом	48,97	0,1	118,94	118,71	0,0532	0,19	0	0	0	0,0068	Фролы
23854	У	Торговый центр	83,53	0,05	114,57	112,26	0,0168	0,06	0	0,001	0,02	0,0085	Фролы
23851	ВК№22	У	33,23	0,15	114,84	114,57	0,1969	0,71	0	0	0	0,0111	Фролы
23850	У	У	47,07	0,15	114,57	114,16	0,1801	0,65	0	0	0	0,0102	Фролы
23849	У	Магазин	22,26	0,05	113,86	114	0,0036	0,01	0	0	0	0,0018	Фролы
23847	У	Магазин	26,61	0,05	113,09	113,19	0,0031	0,01	0	0	0	0,0016	Фролы
23844	У	У	33,96	0,05	113,86	113,09	0,0031	0,01	0	0	0	0,0016	Фролы
23843	ВК	У	27,42	0,05	114,4	113,86	0,0067	0,02	0	0	0,01	0,0034	Фролы
23841	У	ОЗ Юбилейная11	46,52	0,05	113,09	112,42			0		0		Фролы
23838	У	ВК	36,81	0,15	114	114,4	0,0067	0,02	0	0	0	0,0004	Фролы
23837	ВК12	ВК№13/ПГ	39,61	0,05	114,9	115,07	0,1543	0,56	0	0,009	0,22	0,0786	Фролы
23835	ВК№13/ПГ	ВК№22	60,33	0,05	115,07	114,84	0,1978	0,71	0	0,023	0,39	0,1007	Фролы
23834	У	ВК№13/ПГ	36,99	0,1	116,83	115,07	0,0435	0,16	0	0	0	0,0055	Фролы
23833	ВК№11	ВК12	39,01	0,05	114,49	114,9	0,1543	0,56	0	0,008	0,22	0,0786	Фролы
23831	ВК№10	ВК№11	55,62	0,05	114,34	114,49	0,1543	0,56	0	0,012	0,22	0,0786	Фролы
23829	У	Магазин	13,4	0,05	114,16	113,91	0,0199	0,07	0	0	0,02	0,0101	Фролы
23776	У	Уз	12,32	0,05	121,6	121,16			0		0		Фролы
23774	У	ОЗ Весенняя33в	6,43	0,05	115,16	115,08	0,0008	0	0	0	0	0,0004	Фролы
23772	У	ОЗ Весенняя33г	45,01	0,05	115,16	115,72	0,0008	0	0	0	0	0,0004	Фролы
23771	ВК	У	28,54	0,5	114,73	115,16	0,0017	0,01	0	0	0	0	Фролы
23767	ВК	ВК	34,66	0,15	114,73	114,06	0,0581	0,21	0	0	0	0,0033	Фролы
23766	ВК	ВК	12,39	0,15	114,99	114,73	0,0598	0,22	0	0	0	0,0034	Фролы
23764	ВК	У	38,05	0,15	115,08	115,46	0,1994	0,72	0	0	0	0,0113	Фролы
23763	У	ВК№76	15,89	0,15	115,46	115,71	0,1947	0,7	0	0	0	0,011	Фролы
23762	ВК	Многokвартирный жилой дом	48,45	0,1	118,41	118,27	0,1587	0,57	0	0	0,01	0,0202	Фролы
23761	У	Торговый центр	15,73	0,05	115,46	115,53	0,0047	0,02	0	0	0	0,0024	Фролы
23760	ВК№75	ВК№76	39,25	0,15	116,4	115,71	0,0759	0,27	0	0	0	0,0043	Фролы
23758	У	Административное здание	13,67	0,05	116,94	116,73	0,0088	0,03	0	0	0,01	0,0045	Фролы
23756	ВК№72/ПГ	У	35,12	0,15	116,71	116,94	0,4135	1,49	0	0	0,01	0,0234	Фролы
23755	У	ВК№72	74,05	0,15	116,94	117,95	0,4047	1,46	0	0	0,01	0,0229	Фролы
23752	У	Многokвартирный жилой дом	19,98	0,1	117,53	117,53	0,1673	0,6	0	0	0,01	0,0213	Фролы
23750	У	Многokвартирный жилой дом	16,37	0,1	117,53	117,87	0,186	0,67	0	0	0,01	0,0237	Фролы
23748	ВК	У	26,6	0,1	117,35	117,53	0,3534	1,27	0	0,001	0,04	0,045	Фролы
23745	ВК№72/ПГ	ВК	28,85	0,15	117,35	116,71	0,3534	1,27	0	0	0	0,02	Фролы
23744	ВК	Многokвартирный жилой дом	27,59	0,1	114,99	115,61	0,1771	0,64	0	0	0,01	0,0225	Фролы
23742	ВК	Многokвартирный жилой дом	15,78	0,1	114,06	114,41	0,2117	0,76	0	0	0,01	0,027	Фролы
23739	ВК	ВК	37,29	0,15	115,08	114,99	0,2369	0,85	0	0	0	0,0134	Фролы
23737	У	ВК	22,55	0,15	114,04	114,06	0,1536	0,55	0	0	0	0,0087	Фролы
23736	У	Магазин	59,9	0,05	114,04	114,93			0		0,01		Фролы

Sys	Начало участка	Конец участка	Длина участка, м	Внутренний диаметр трубы, м	Геодезическая отметка начала участка, м	Геодезическая отметка конца участка, м	Расход воды на участке, л/с	Расход воды на участке, м3/ч	Утечка на участке, л/с	Потери напора на участке, м	Удельные линейные потери, мм/м	Скорость движения воды на участке, м/с	Поселение
23732	ВК№75	Административное здание	15,89	0,05	116,4	116,11	0,0189	0,07	0	0	0,02	0,0096	Фролы
23729	ВК№72	ВК№75	139,62	0,15	117,95	116,4	0,0948	0,34	0	0	0	0,0054	Фролы
23728	ВК№74	Многоквартирный жилой дом	14	0,1	117,59	117,45	0,1553	0,56	0	0	0,01	0,0198	Фролы
23826	У	У	15,38	0,15	114,16	114	0,1602	0,58	0	0	0	0,0091	Фролы
23825	ВК№22	Многоквартирный жилой дом	35,87	0,1	114,84	115,65			0		0,01		Фролы
23726	ВК№74	Многоквартирный жилой дом	41,07	0,1	117,59	117,24	0,1546	0,56	0	0	0,01	0,0197	Фролы
23724	ВК№72	ВК№74	17,84	0,1	117,95	117,59	0,3099	1,12	0	0	0,03	0,0395	Фролы
23721	ВК№77	Многоквартирный жилой дом	29,34	0,1	116,76	116,8	0,1694	0,61	0	0	0,01	0,0216	Фролы
23719	ВК№77	Многоквартирный жилой дом	20,3	0,1	116,76	116,55	0,1012	0,36	0	0	0,01	0,0129	Фролы
23717	ВК№76	ВК№77	51,99	0,1	116,71	116,76	0,2706	0,97	0	0,001	0,02	0,0345	Фролы
23714	ВК№72/ПГ	ВК	94,34	0,15	116,71	115,08	0,4363	1,57	0	0,001	0,01	0,0247	Фролы
23711	ВК№14/1	Многоквартирный жилой дом	54,38	0,1	117,97	117,25	0,0368	0,13	0	0	0	0,0047	Фролы
23707	ВК№14	ВК№14/1	35,61	0,1	118,48	117,97	0,0753	0,27	0	0	0	0,0096	Фролы
23706	ВК№14/1	Многоквартирный жило дом	32,9	0,1	117,97	117,07	0,0386	0,14	0	0	0	0,0049	Фролы
23703	ВК№22	ПЗ КНС-1	17,92	0,05	114,84	114,11	0,0008	0	0	0	0	0,0004	Фролы
23700	ВК	У	829,58	0,05	114,4	121,6			0		0		Фролы
23823	У	У	23,33	0,15	114	114,04	0,1536	0,55	0	0	0	0,0087	Фролы
23822	У	ИЖС Сибирская32а	4,47	0,025	111,92	111,97	0,0013	0	0	0	0,02	0,0026	Фролы
23819	У	У	38,01	0,03	111,92	110,96	0,0021	0,01	0	0,001	0,02	0,003	Фролы
23818	ВК№21	У	31,06	0,03	113,02	111,92	0,0034	0,01	0	0,001	0,03	0,0048	Фролы
27152	У	ИЖС Береговая16а	19,05	0,025	104,4	104,37	0,0008	0	0	0	0,01	0,0017	Фролы
27154	ВК№21	У	293,53	0,05	113,02	104,4	0,0034	0,01	0	0,001	0	0,0017	Фролы
27155	У	У	43,16	0,15	0	128,15	0,3014	1,09	0	0	0	0,0171	Фролы
27158	У		40,36	0,05	0	29,63	0	0	0	0	0	0	Фролы
27160	У		356,65	0,05	119,09	105,07	0	0	0	0	0	0	Фролы
27164	У	ВК	110,98	0,15	117,95	119,08	0,7358	2,65	0	0,004	0,03	0,0416	Фролы
27166	У	У	142,34	0,15	97,28	117,95	2,0901	7,52	0	0,035	0,25	0,1183	Фролы
27167	У	ВК	22,4	0,15	110,09	118,77	1,3989	5,04	0	0,003	0,11	0,0792	Фролы
27168	У	ВК№72/ПГ	303,47	0,15	117,95	116,71	1,3543	4,88	0	0,032	0,11	0,0766	Фролы
27171	ВК	У	1691,14	0,16	122,81	120	0	0	0	0	0	0	Фролы
27172	У		1399,1	0,2	120	122,31	0	0	0	0	0	0	Фролы
23817	У	ИЖС Сибирская55	24,71	0,025	113,85	115,14	0,005	0,02	0	0,002	0,08	0,0103	Фролы
23814	У	У	12,34	0,05	113,85	113,71	0,0156	0,06	0	0	0,02	0,0079	Фролы
23813	ВК№10/1	У	22,21	0,05	114,2	113,85	0,0206	0,07	0	0	0,02	0,0105	Фролы
23812	У	ИЖС Сибирская30б	25,35	0,025	113,71	112,49	0,0013	0	0	0,001	0,02	0,0026	Фролы
23809	У	ВК№21	33,27	0,05	113,71	113,02	0,0143	0,05	0	0	0,01	0,0073	Фролы
23808	ВК№10/1	ИЖС Сибирская30а	28,39	0,025	114,2	112,71	0,0013	0	0	0,001	0,02	0,0026	Фролы
23806	ВК№10/1	ИЖС Сибирская51	20,32	0,025	114,2	115,06	0,0025	0,01	0	0,001	0,04	0,0052	Фролы
23803	ВК№10	ВК№10/1	30,27	0,05	114,34	114,2	0,0244	0,09	0	0,001	0,02	0,0124	Фролы
23802	ВК№10	ИЖС Сибирская	115,59	0,025	114,34	111,51	0,0008	0	0	0,002	0,01	0,0017	Фролы
23800	ВК№10	ИЖС Сибирская30	36,42	0,025	114,34	112,91	0,0008	0	0	0	0,01	0,0017	Фролы
23797	У	ИЖС Сибирская47	37,48	0,025	116,2	116,37	0,0008	0	0	0,001	0,01	0,0017	Фролы
23796	ВК№9	У	23,52	0,028	116,3	116,2	0,0017	0,01	0	0	0,02	0,0027	Фролы
23795	ВК№9	ИЖС Сибирская53	44,43	0,025	116,3	116,6	0,0017	0,01	0	0,001	0,03	0,0034	Фролы
23792	ВК№9	ВК№10	49,02	0,1	116,3	114,34	0,1804	0,65	0	0,001	0,01	0,023	Фролы
23791	У	Многоквартирный жилой дом	8,42	0,1	119,86	120,05	0,2161	0,78	0	0	0,01	0,0275	Фролы
23789	У	ВК	49,23	0,1	119,86	119,68	0,4556	1,64	0	0,003	0,07	0,058	Фролы
23788	У	У	16,56	0,1	120,03	119,86	0,6717	2,42	0	0,004	0,23	0,0855	Фролы
23787	ВК	Многоквартирный жилой дом	97,6	0,1	119,68	119,58	0,169	0,61	0	0,001	0,01	0,0215	Фролы
23784	ВК	Многоквартирный жилой дом	14,08	0,1	119,68	119,19	0,2866	1,03	0	0	0,02	0,0365	Фролы
23781	У	ИЖС Вишневая2	21,02	0,025	121,6	122,07			0		0,01		Фролы
23779	У	ИЖС Набережная5	20,51	0,025	121,6	121,1			0		0,02		Фролы
14595	ВК	ВК	35,38	0,05	105,29	105,5	0,024	0,09	0	0,001	0,02	0,0122	Хмели
14593	У	Потребитель	19,76	0,025	105,39	105,61	0,008	0,03	0	0,003	0,13	0,0163	Хмели
14591	У	шоссе Космонавтов, 316Д	12,42	0,025	105,39	105,45	0,008	0,03	0	0,002	0,13	0,0163	Хмели
14589	ВК	У	12,4	0,05	105,29	105,39	0,016	0,06	0	0	0,02	0,0081	Хмели
14603	У	шоссе Космонавтов, 320Б	104,68	0,025	105,46	105,53	0,008	0,03	0	0,015	0,13	0,0163	Хмели
14601	У	шоссе Космонавтов, 314А	8,83	0,025	105,46	105,37	0,008	0,03	0	0,001	0,13	0,0163	Хмели
14587	Хмели Сквжина	ВК	10,95	0,1	105,25	105,29	0,04	0,14	0	0	0	0,0051	Хмели
14599	ВК	У	10,66	0,05	105,5	105,46	0,016	0,06	0	0	0,02	0,0081	Хмели
14597	ВК	шоссе Космонавтов, 316В/5	17,19	0,025	105,5	105,65	0,008	0,03	0	0,002	0,13	0,0163	Хмели
24402	Уз3	ИЖС ул. Центральная, д. 23	11,84	0,1	187,8	187,88	0,0125	0,05	0	0	0	0,0016	Челяба
24404	Уз3	Уз4	35,9	0,1	187,8	188,18	0,0236	0,08	0	0	0	0,003	Челяба
24406	Уз4	ИЖС ул. Центральная, д. 21	11,09	0,1	188,18	188,28	0,0111	0,04	0	0	0	0,0014	Челяба
24408	Уз4	Уз5	24,37	0,1	188,18	188,43	0,0125	0,05	0	0	0	0,0016	Челяба
24410	Уз5	ИЖС ул. Центральная, д. 19	9,81	0,1	188,43	188,64	0,0125	0,05	0	0	0	0,0016	Челяба
24412	ВК 3	Уз3	60,24	0,1	187,12	187,8	0,0361	0,13	0	0	0	0,0046	Челяба
24413	Уз5	ИЖС ул. Центральная, д. 17	34,3	0,1	188,43	188,98			0		0		Челяба
26372	ОК	Вк 1	3,58	0,1	200,19	200,21	0	0	0	0	0	0	Челяба
26374	ОК	Вк 1	4,43	0,1	200,34	200,21	0,0403	0,14	0	0	0	0,0051	Челяба
26672	ВБР-25У-12 Челяба	Уз 1	320,83	0,1	202,89	188,42	0,0403	0,14	0	0,001	0	0,0051	Челяба
26944	У	У	43,72	0,1	188,84	184,86	0,0403	0,14	0	0	0	0,0051	Челяба

Sys	Начало участка	Конец участка	Длина участка, м	Внутренний диаметр трубы, м	Геодезическая отметка начала участка, м	Геодезическая отметка конца участка, м	Расход воды на участке, л/с	Расход воды на участке, м3/ч	Утечка на участке, л/с	Потери напора на участке, м	Удельные линейные потери, мм/м	Скорость движения воды на участке, м/с	Поселение
26948	У	У	20,3	0,1	188,18	188,84	0,0403	0,14	0	0	0	0,0051	Челяба
26952	У	ВК 2	29,86	0,1	184,86	187,23	0,0403	0,14	0	0	0	0,0051	Челяба
24399	Уз2	ИЖС ул. Центральная, д. 26	20,02	0,1	184,72	183,61	0,0014	0,01	0	0	0	0,0002	Челяба
24397	Уз2	ИЖС ул. Центральная, д. 24	23,9	0,1	184,72	184,65	0,0028	0,01	0	0	0	0,0004	Челяба
24393	ВК 2	ВК 3	24,98	0,1	187,23	187,12	0,0361	0,13	0	0	0	0,0046	Челяба
24391	Уз 1	У	67,32	0,1	188,42	188,18	0,0403	0,14	0	0	0	0,0051	Челяба
24388	Уз 1	Заглушка	150,04	0,1	188,42	188,06	0	0	0	0	0	0	Челяба
24387	Вк 1	ВБР-25У-12 Челябин	3,27	0,1	200,21	202,89	0,0403	0,14	0	0	0	0,0051	Челяба
24386	Челяба СКВ №4646	ОК	49,16	0,1	200,53	200,19	0	0	0	0	0	0	Челяба
24382	Челяба СКВ №4645	ОК	32,05	0,1	201,24	200,34	0,0403	0,14	0	0	0	0,0051	Челяба
24395	ВК 2	Уз2	106,92	0,1	187,23	184,72	0,0042	0,02	0	0	0	0,0005	Челяба
24416	ВК	Голубиная, 12	19,06	0,025	134,17	133,29	0,008	0,03	0	0,003	0,13	0,0163	Чуваки
24418	ВК	Голубиная, 10	32,73	0,025	134,93	133,39	0,008	0,03	0	0,005	0,13	0,0163	Чуваки
24421	Чуваки Скважина №1 усл.	ВК	131,51	0,1	137,84	133,96	0,032	0,12	0	0	0	0,0041	Чуваки
24423	Чуваки Скважина №1 усл.	ВК	76,13	0,1	137,84	138,08	0,0994	0,36	0	0,001	0,01	0,0127	Чуваки
24424	ВК	У	356,37	0,1	138,08	133,65	0,0994	0,36	0	0,002	0,01	0,0127	Чуваки
24428	ВК	ВК	58,64	0,05	134,93	134,17	0,024	0,09	0	0,002	0,02	0,0122	Чуваки
24430	ВК	ВК	55,62	0,05	134,17	134,29	0,016	0,06	0	0,001	0,02	0,0081	Чуваки
24432	ВК	ВК	88,24	0,05	134,29	134,33	0,008	0,03	0	0,001	0,01	0,0041	Чуваки
24434	ВК	Голубиная, 16	12,29	0,025	134,33	133,49	0,008	0,03	0	0,002	0,13	0,0163	Чуваки
24436	ВК	Голубиная, 14	13,87	0,025	134,29	133,54	0,008	0,03	0	0,002	0,13	0,0163	Чуваки
24438	ВК	У	146,63	0,05	133,96	133,87			0		0,05		Чуваки
24440	ВК	Голубиная, 15	18,09	0,025	133,87	134,63	0,008	0,03	0	0,003	0,13	0,0163	Чуваки
24442	ВК	ВК	73,97	0,1	133,87	132,35	0,008	0,03	0	0	0	0,001	Чуваки
24444	ВК	Частный дом	15,79	0,025	132,35	131,58	0,02	0,07	0	0,006	0,32	0,0407	Чуваки
24445	У	ВК	43,47	0,025	132,35	133,65	0,028	0,1	0	0,022	0,45	0,057	Чуваки
24448	ВК	У	37,69	0,025	132,43	129,95	0,0714	0,26	0	0,06	1,44	0,1454	Чуваки
27079	У	ВК	153,73	0,1	134,08	133,87	0	0	0	0	0	0	Чуваки
27081	У	ВК	120,31	0,1	133,65	132,43	0,0714	0,26	0	0,001	0	0,0091	Чуваки
27082	У	Частный дом	180,16	0,025	129,95	131,9	0,02	0,07	0	0,064	0,32	0,0407	Чуваки
27084	У	Многоквартирный жилой дом	7,98	0,025	129,95	132,07	0,0514	0,18	0	0,007	0,83	0,1046	Чуваки
24425	ВК	ВК	73,76	0,05	133,96	134,93	0,032	0,12	0	0,003	0,03	0,0163	Чуваки
24454	Юг Скважина №6370	ВНБ Юг	52,42	0,1	248,67	245,61	0	0	0	0	0	0	Юг
24455	У	У	208,59	0,025	245,61	254,04	0	0	0	0	0	0	Юг
24459	ВНБ Юг	У	0,26	0,1	245,61	245,61	0	0	0	0	0	0	Юг
24460	ВК	У	220,05	0,025	246,46	252,66	0	0	0	0	0	0	Юг
24462	ВК	ВК	38,43	0,1	246,46	247,75	0	0	0	0	0	0	Юг
24463	ВК	У	230,49	0,025	247,75	251,83	0	0	0	0	0	0	Юг
24464	ВК	У	118,95	0,1	247,75	248,62	0	0	0	0	0	0	Юг
24467	ВК	У	96,72	0,025	235,69	237,29	0	0	0	0	0	0	Юг
24469	ВК	ВК	57,5	0,025	235,69	234,47	0	0	0	0	0	0	Юг
24470	ПГ №21	ВК	117,93	0,025	240,42	235,69	0	0	0	0	0	0	Юг
24473	ПГ №21	У	252,12	0,09	240,42	228,62	0	0	0	0	0	0	Юг
24476	ВК	У	131,45	0,1	231,09	232,67	0	0	0	0	0	0	Юг
24477	ВК	У	178,38	0,025	231,09	229,01	0	0	0	0	0	0	Юг
24479	ВК	ВК	191,92	0,1	222,51	226,62	0	0	0	0	0	0	Юг
24481	ВК	У	171,2	0,1	226,62	227,22	0	0	0	0	0	0	Юг
24482	ВК	У	157,22	0,1	226,62	229,34	0	0	0	0	0	0	Юг
24484	ВК	У	56,46	0,09	235,41	234,03	0	0	0	0	0	0	Юг
24486	ПГ №7	ПГ №8	103,23	0,1	229,7	229,21	0	0	0	0	0	0	Юг
24488	ПГ №9	ВК	140	0,15	231,72	229,21	0	0	0	0	0	0	Юг
24490	ВК	У	86,66	0,1	229,21	229,65	0	0	0	0	0	0	Юг
24492	ВК	У	67,61	0,1	229,21	228,71	0	0	0	0	0	0	Юг
24493	ПГ №9	ВК	339,37	0,1	231,72	231,09	0	0	0	0	0	0	Юг
24496	ВК	ВК	52,42	0,025	231,12	231,4	0	0	0	0,001	0,01	0,0014	Юг
24498	ВК	Жилой дом	23,62	0,025	231,4	230,83	0	0	0	0	0,01	0,0014	Юг
24500	ВК	ВК	152,07	0,09	231,12	235,41	0	0	0	0	0	0	Юг
24502	ВК	У	54,64	0,09	235,41	236,27	0	0	0	0	0	0	Юг
24503	ВК	ПГ №7	147,32	0,15	232,53	229,7	0,3722	1,34	0	0,001	0	0,0211	Юг
24507	Юг Скважина №3478	ОК	7,77	0,15	236,59	237,33	0	0	0	0	0	0	Юг
24509	Юг Скважина №3479	ОК	7,9	0,15	236,74	236,92	0,5075	1,83	0	0	0,01	0,0287	Юг
24510	Юг Скважина №85/02	ОК	9,62	0,15	224,43	225,03	0	0	0	0	0	0	Юг
24511	Юг Скважина №85/03	ОК	9,72	0,15	224,67	225,13	0	0	0	0	0	0	Юг
24512	ВНБ Юг	ВК	260,09	0,15	236,83	232,53	0,5076	1,83	0	0,003	0,01	0,0287	Юг
24513	ПГ №4	У	463,95	0,1	221,41	234,71	0,0509	0,18	0	0,002	0	0,0065	Юг
24514	ВК	ПГ №3	105,24	0,1	224,45	223,8	0,2747	0,99	0	0,002	0,02	0,035	Юг
24516	ВК	У	149,65	0,1	228,29	232,28	0	0	0	0	0	0	Юг
24518	ВК	ВК	146,82	0,1	224,45	228,81	0	0	0	0	0	0	Юг
24520	ВК	ПГ №24	153,69	0,1	228,81	232,27	0	0	0	0	0	0	Юг
24523	ВК	Хозяйственно-бытовое строение	202,8	0,025	216,82	214,45	0,008	0,03	0	0,029	0,13	0,0163	Юг
24525	ВК	Хозяйственно-бытовое строение	65,76	0,02	216,82	213,28	0,0031	0,01	0	0,009	0,12	0,0099	Юг
24527	ВК	У	162,74	0,05	216,59	214,63	0	0	0	0	0	0	Юг

Sys	Начало участка	Конец участка	Длина участка, м	Внутренний диаметр трубы, м	Геодезическая отметка начала участка, м	Геодезическая отметка конца участка, м	Расход воды на участке, л/с	Расход воды на участке, м3/ч	Утечка на участке, л/с	Потери напора на участке, м	Удельные линейные потери, мм/м	Скорость движения воды на участке, м/с	Поселение
24529	БК	БК	184,43	0,1	216,59	217,08	0,001	0	0	0	0	0,0001	Юг
26396	У	ВНБ Юг	0,69	0,15	236,82	236,83	0,5076	1,83	0	0	0,01	0,0287	Юг
24530	БК	ПГ №26	157,5	0,025	217,08	214,04	0	0	0	0	0	0	Юг
24532	БК	БК	281,58	0,1	217,08	216,05	0,001	0	0	0	0	0,0001	Юг
24534	БК	БК	159,68	0,025	216,05	213,13	0	0	0	0	0	0	Юг
24538	БК	ПГ №23	79,36	0,1	217,83	217,51	0,001	0	0	0	0	0,0001	Юг
24540	БК	ПГ №4	237,74	0,1	225,09	221,41	0,3256	1,17	0	0,008	0,03	0,0415	Юг
24542	ПГ №4	БК	143,81	0,1	221,41	224,45	0,2747	0,99	0	0,003	0,02	0,035	Юг
24544	У	Жилой дом	140,1	0,1	232,03	233,21	0,2747	0,99	0	0,003	0,02	0,035	Юг
24546	ПГ №2	ПГ №1	308,5	0,1	224,25	223,13	0,2747	0,99	0	0,007	0,02	0,035	Юг
24548	ПГ №2	БК	146,06	0,1	224,25	228,29	0	0	0	0	0	0	Юг
24549	ПГ №1	БК	184,44	0,1	223,13	221,21	0	0	0	0	0	0	Юг
24550	ПГ №1	У	153,86	0,1	223,13	218,58	0	0	0	0	0	0	Юг
26421	У	Школа	121,06	0,1	206,66	208,1	0,001	0	0	0	0	0,0001	Юг
26423	У	ПГ №12	142,92	0,1	210,64	212,37	0,001	0	0	0	0	0,0001	Юг
26425	У	У	149,75	0,02	227,22	222,09	0	0	0	0	0	0	Юг
26427	У	У	144,51	0,05	220,09	222,35	0	0	0	0	0	0	Юг
26429	У	У	332,75	0,1	219,12	212,81	0	0	0	0	0	0	Юг
26431	У	У	144,77	0,1	218,58	218,13	0	0	0	0	0	0	Юг
26433	ПГ №1	У	430,47	0,1	223,13	232,03	0,2747	0,99	0	0,01	0,02	0,035	Юг
26435	У	БК	510,82	0,05	234,71	240	0,0509	0,18	0	0,029	0,05	0,0259	Юг
26437	У	ПГ №15	122,45	0,1	217,1	218	0,0338	0,12	0	0	0	0,0043	Юг
26439	ПГ №16	У	152,08	0,1	221,29	219,67	0	0	0	0	0	0	Юг
26441	У	БК	132,26	0,09	229,34	231,12	0	0	0	0	0	0,0001	Юг
26443	У	У	140,93	0,09	248,62	246,55	0	0	0	0	0	0	Юг
26445	У	ПГ №21	283,87	0,09	246,55	240,42	0	0	0	0	0	0	Юг
26447	У	ПГ №20	33,51	0,025	228,62	227,52	0	0	0	0	0	0	Юг
26449	ПГ №3	ПГ №2	65,48	0,1	223,8	224,25	0,2747	0,99	0	0,001	0,02	0,035	Юг
26451	ПГ №6	ПГ №5	79	0,1	227,81	227,37	0,3722	1,34	0	0,004	0,04	0,0474	Юг
26453	ПГ №8	ПГ №9	136,39	0,1	229,21	231,72	0	0	0	0	0	0	Юг
26455	ПГ №10	ПГ №11	223,24	0,1	221,03	224,45	0	0	0	0	0	0	Юг
26457	ПГ №11	ПГ №13	95,74	0,1	224,45	224,79	0	0	0	0	0	0	Юг
26459	ПГ №12	У	152,18	0,1	212,37	206,66	0,001	0	0	0	0	0,0001	Юг
26461	ПГ №15	ПГ №14	78,52	0,1	218	217,36	0,0338	0,12	0	0	0	0,0043	Юг
26463	ПГ №20	БК	307,92	0,025	227,52	223,81	0	0	0	0	0	0	Юг
26465	ПГ №23	БК	315,86	0,1	217,51	216,59	0,001	0	0	0	0	0,0001	Юг
26467	ПГ №26	У	139,67	0,025	214,04	209,89	0	0	0	0	0	0	Юг
26469	ПГ №27	У	335,91	0,1	214,95	210,64	0,001	0	0	0	0	0,0001	Юг
26471	У	ОК	196,62	0,15	227,88	237,13	0	0	0	0	0	0	Юг
26473	У	У	418,97	0,15	227,88	231,73	0	0	0	0	0	0	Юг
26474	У	ПГ №5	152,72	0,1	231,73	227,37	0	0	0	0	0	0	Юг
26476	ОК	У	45,22	0,15	225,03	227,88	0	0	0	0	0	0	Юг
26478	ОК	У	42,6	0,15	225,13	227,88	0	0	0	0	0	0	Юг
26480	ОК	У	14,61	0,15	237,33	236,82	0	0	0	0	0	0	Юг
26482	ОК	У	15,16	0,15	236,92	236,82	0,5075	1,83	0	0	0,01	0,0287	Юг
24552	БК	БК	148,43	0,1	223,19	225,58	0	0	0	0	0	0	Юг
24553	БК	ПГ №27	189,88	0,1	216,05	214,95	0,001	0	0	0	0	0,0001	Юг
24556	БК	БК	148,26	0,025	225,58	225,47	0	0	0	0	0	0	Юг
24559	БК	Производственное здание	60,8	0,025	240	240	0,0667	0,24	0	0,072	1,08	0,1358	Юг
24561	ПГ №17	БК	375,91	0,1	237,67	240	0,0158	0,06	0	0	0	0,002	Юг
24563	ПГ №17	Административное здание	125,42	0,025	237,67	238,81	0,0044	0,02	0	0,01	0,07	0,0089	Юг
24565	БК	ПГ №17	47,02	0,1	236,98	237,67	0,0202	0,07	0	0	0	0,0026	Юг
24567	БК	Котельная	12,78	0,025	236,98	236,72	0,0043	0,02	0	0,001	0,07	0,0088	Юг
24568	БК	БК	73,52	0,1	235,97	236,98	0,0245	0,09	0	0	0	0,0031	Юг
24572	БК	Полевая	11,42	0,05	235,97	235,83	0,0377	0,14	0	0	0,04	0,0192	Юг
24574	Полевая	БК	44,42	0,05	235,83	235,67	0,0297	0,11	0	0,001	0,03	0,0151	Юг
24576	БК	Детский сад	33,93	0,025	235,67	234,91	0,0267	0,1	0	0,016	0,43	0,0543	Юг
24578	БК	Жилой дом	220,34	0,025	235,67	233,56	0,003	0,01	0	0,012	0,05	0,0062	Юг
24580	БК	БК	23,25	0,1	236,11	235,97	0,0622	0,22	0	0	0	0,0079	Юг
24581	БК	Магазин	41,56	0,025	236,11	236,41	0,0011	0	0	0,001	0,02	0,0023	Юг
24583	БК	Административное здание	8,39	0,025	236,11	236,03	0,0664	0,24	0	0,01	1,07	0,1352	Юг
24585	БК	БК	27,74	0,1	236,38	236,11	0,1297	0,47	0	0	0,01	0,0165	Юг
24587	БК	БК	40	0,025	236,38	236,49	0,0382	0,14	0	0,027	0,62	0,0778	Юг
24591	БК	Жилой дом	17,04	0,025	236,49	236,61	0,0187	0,07	0	0,006	0,3	0,0381	Юг
24593	Жилой дом	БК	16,7	0,1	236,08	236,38	0,1679	0,6	0	0	0,01	0,0214	Юг
24595	Полевая, 6	Жилой дом	84,93	0,1	234,43	236,08	0,2206	0,79	0	0,001	0,01	0,0281	Юг
24597	Жилой дом	Полевая, 6	62,42	0,1	233,21	234,43	0,2286	0,82	0	0,001	0,01	0,0291	Юг
24600	БК	У	152,11	0,1	221,21	219,12	0	0	0	0	0	0	Юг
24602	БК	БК	127,17	0,1	221,21	223,19	0	0	0	0	0	0	Юг
24604	БК	У	131,46	0,1	220,83	217,1	0,0338	0,12	0	0	0	0,0043	Юг
24606	БК	ПГ №10	102,43	0,1	220,83	221,03	0	0	0	0	0	0	Юг
24607	ПГ №13	ПГ №16	131,79	0,09	224,79	221,29	0	0	0	0	0	0	Юг

Sys	Начало участка	Конец участка	Длина участка, м	Внутренний диаметр трубы, м	Геодезическая отметка начала участка, м	Геодезическая отметка конца участка, м	Расход воды на участке, л/с	Расход воды на участке, м3/ч	Утечка на участке, л/с	Потери напора на участке, м	Удельные линейные потери, мм/м	Скорость движения воды на участке, м/с	Поселение
24610	ПГ №13	БК	330,7	0,1	224,79	222,51	0	0	0	0	0	0	Юг
24612	БК	У	145,45	0,1	222,51	220,09	0	0	0	0	0	0	Юг
24615	ПГ №7	ПГ №6	115,66	0,1	229,7	227,81	0,3722	1,34	0	0,005	0,04	0,0474	Юг
24617	ПГ №5	БК	305,73	0,1	227,37	220,83	0,1121	0,4	0	0,002	0,01	0,0143	Юг
24620	ПГ №14	Школа	56,46	0,03	217,36	217,75	0,0311	0,11	0	0,015	0,24	0,044	Юг
24622	ПГ №14	Административное здание	69,66	0,02	217,36	217,09	0,0027	0,01	0	0,008	0,11	0,0087	Юг
24623	БК	БК	299,95	0,1	220,83	217,51	0,0776	0,28	0	0,002	0	0,0099	Юг
24626	БК	БК	18,07	0,1	217,51	217,83	0,0121	0,04	0	0	0	0,0015	Юг
24627	БК	БК	137,2	0,02	217,83	216,82	0,0111	0,04	0	0,066	0,44	0,0353	Юг
24629	БК	БК	312,66	0,1	217,51	225,09	0,0655	0,24	0	0,001	0	0,0083	Юг
24630	ПГ №5	БК	300,13	0,1	227,37	225,09	0,2601	0,94	0	0,005	0,02	0,0331	Юг
24632	БК	БК	88,19	0,1	232,53	233,06	0,1354	0,49	0	0,001	0,01	0,0172	Юг
24634	БК	БК	29,02	0,1	233,06	233,33	0,0955	0,34	0	0	0,01	0,0122	Юг
24636	БК	БК	30,56	0,1	233,33	233,16	0,0875	0,31	0	0	0,01	0,0111	Юг
24638	БК	БК	65,98	0,1	233,16	231,46	0,0533	0,19	0	0	0	0,0068	Юг
24640	БК	БК	38,38	0,1	231,46	231,46	0,0453	0,16	0	0	0	0,0058	Юг
24642	БК	БК	35,82	0,1	231,46	231,1	0,0174	0,06	0	0	0	0,0022	Юг
24644	БК	Многokвартирный жилой дом	15,98	0,025	233,06	233,57	0,0399	0,14	0	0,011	0,64	0,0813	Юг
24646	БК	Урицкого, 79А	12,73	0,025	233,33	233,72	0,008	0,03	0	0,002	0,13	0,0163	Юг
24648	БК	Многokвартирный жилой дом	20,02	0,025	233,16	233,4	0,0341	0,12	0	0,012	0,55	0,0695	Юг
24650	БК	Урицкого, 77А	17,62	0,025	231,46	232,14	0,008	0,03	0	0,003	0,13	0,0163	Юг
24651	БК	Многokвартирный жилой дом	17,39	0,025	231,46	232	0,0279	0,1	0	0,009	0,45	0,0569	Юг
24656	БК	Многokвартирный жилой дом	18,53	0,025	231,1	231,48	0,0174	0,06	0	0,006	0,28	0,0355	Юг
24589	БК	Жилой дом	14,16	0,025	236,49	236,39	0,0195	0,07	0	0,005	0,31	0,0397	Юг
26676	У	БК	52,23	0,1	245,61	246,46	0	0	0	0	0	0	Юг
26674	ОК	У	5,12	0,15	237,13	236,82	0	0	0	0	0	0	Юг
25343	БК№25	У	76,34	0,1	113,55	115,77	0,2692	0,97	0	0,001	0,02	0,0343	Юго-Камский
25341	У	БК№25	16,64	0,1	113,02	113,55	0,288	1,04	0	0	0,02	0,0367	Юго-Камский
25339	У	Калинина, 16	14,14	0,02	113,02	112,74	0,008	0,03	0	0,005	0,32	0,0255	Юго-Камский
25337	У	Калинина, 14	14,08	0,025	111,93	111,65	0,008	0,03	0	0,002	0,13	0,0163	Юго-Камский
25335	У	Калинина, 13	8,31	0,02	113,02	113,19	0,008	0,03	0	0,003	0,32	0,0255	Юго-Камский
25333	У	У	55,68	0,1	111,93	113,02	0,304	1,09	0	0,002	0,03	0,0387	Юго-Камский
25331	БК№18	У	116,45	0,2	111,01	111,93	0,312	1,12	0	0	0	0,0099	Юго-Камский
25329	У	БК№18	84,45	0,2	113	111,01	0,732	2,64	0	0	0,01	0,0233	Юго-Камский
25327	У	Советская, 120	24,3	0,05	113	113	0,008	0,03	0	0	0,01	0,0041	Юго-Камский
25325	БК	У	93,4	0,2	117,25	113	0,74	2,66	0	0,001	0,01	0,0236	Юго-Камский
25323	У	Карла Маркса, 16	111,12	0,02	116,31	118,08	0,008	0,03	0	0,039	0,32	0,0255	Юго-Камский
25321	У	Пионерская, 76 / Революции, 14	62,56	0,032	116,31	116,83	0,008	0,03	0	0,003	0,05	0,0099	Юго-Камский
25319	У	Карла Маркса, 9 / Пионерская, 74	16,1	0,025	116,31	116,66	0,008	0,03	0	0,002	0,13	0,0163	Юго-Камский
25317	У	У	16	0,032	116,31	116,31	0,016	0,06	0	0,002	0,1	0,0199	Юго-Камский
25315	БК	У	12,82	0,032	116,03	116,31	0,024	0,09	0	0,002	0,14	0,0298	Юго-Камский
25313	У	Революции, 15	12,95	0,025	119,25	119,39	0,008	0,03	0	0,002	0,13	0,0163	Юго-Камский
25311	У	Революции, 18	10,55	0,025	119,25	119,34	0,008	0,03	0	0,001	0,13	0,0163	Юго-Камский
25309	БК	У	188,59	0,032	116,03	119,25	0,016	0,06	0	0,02	0,1	0,0199	Юго-Камский
25307	У	БК	12,42	0,032	115,43	116,03	0,04	0,14	0	0,003	0,24	0,0497	Юго-Камский
25305	У	Карла Маркса, 7	12,22	0,025	115,43	115,64	0,008	0,03	0	0,002	0,13	0,0163	Юго-Камский
25303	У	Частный дом	8,7	0,025	115,43	115,06	0,02	0,07	0	0,003	0,32	0,0407	Юго-Камский
25300	БК№17	БК	185,4	0,2	118,75	117,25	0,816	2,94	0	0,001	0,01	0,026	Юго-Камский
25298	БК№17	Советская, 140	28,6	0,02	118,75	119,01	0,008	0,03	0	0,01	0,32	0,0255	Юго-Камский
25296	БК№16	БК№17	85,21	0,2	119,62	118,75	0,832	3	0	0,001	0,01	0,0265	Юго-Камский
25294	У	Уральская, 34	56	0,032	120,53	119,79	0,008	0,03	0	0,003	0,05	0,0099	Юго-Камский
25292	У	Уральская, 30	7,73	0,032	120,53	120,66	0,008	0,03	0	0	0,05	0,0099	Юго-Камский
25290	У	У	38,04	0,032	120,87	120,53	0,016	0,06	0	0,004	0,1	0,0199	Юго-Камский
25288	У	Уральская, 26	8,54	0,032	120,87	120,7	0,008	0,03	0	0	0,05	0,0099	Юго-Камский
25285	У	БК№16	81,72	0,2	121	119,62	0,9004	3,24	0	0,001	0,01	0,0287	Юго-Камский
25283	У	Парковая, 16	102,25	0,025	120,97	122,6	0,008	0,03	0	0,015	0,13	0,0163	Юго-Камский
25281	У	Парковая, 11	19,2	0,025	120,97	121,34	0,008	0,03	0	0,003	0,13	0,0163	Юго-Камский
25279	У	Парковая, 12	20,24	0,025	120,97	120,87	0,008	0,03	0	0,003	0,13	0,0163	Юго-Камский
25277	У	У	33,4	0,04	120,08	120,97	0,024	0,09	0	0,002	0,06	0,0191	Юго-Камский
25275	У	Парковая, 9	18,01	0,025	120,08	120,35	0,008	0,03	0	0,003	0,13	0,0163	Юго-Камский
25273	У	У	37,55	0,04	119,63	120,08	0,032	0,12	0	0,003	0,08	0,0255	Юго-Камский
25271	У	Парковая, 7	18,21	0,025	119,63	119,76	0,008	0,03	0	0,003	0,13	0,0163	Юго-Камский
25269	БК№23	У	135,89	0,04	117,91	119,63	0,04	0,14	0	0,015	0,1	0,0318	Юго-Камский
25267	У	Санаторная, 111	95,88	0,025	117,82	116,72	0,008	0,03	0	0,014	0,13	0,0163	Юго-Камский
25266	У	Детский сад	22,97	0,025	117,82	117,54	0,02	0,07	0	0,008	0,32	0,0407	Юго-Камский
25264	У	У	27,12	0,05	117,25	117,82	0,028	0,1	0	0,001	0,03	0,0143	Юго-Камский
25261	У	БК№24	21,44	0,09	117,25	117,09	0	0	0	0	0	0	Юго-Камский
25260	БК№23	У	88,43	0,09	117,91	117,25	0,028	0,1	0	0	0	0,0044	Юго-Камский
25345	У	У	35,18	0,04	115,77	116,39	0,0372	0,13	0	0,004	0,09	0,0296	Юго-Камский
25347	У	Октябрьская, 55	8,42	0,025	116,39	116,35	0,008	0,03	0	0,001	0,13	0,0163	Юго-Камский
25258	БК№22	БК№23	312,8	0,1	110,12	117,91	0,068	0,24	0	0,001	0	0,0087	Юго-Камский

Sys	Начало участка	Конец участка	Длина участка, м	Внутренний диаметр трубы, м	Геодезическая отметка начала участка, м	Геодезическая отметка конца участка, м	Расход воды на участке, л/с	Расход воды на участке, м3/ч	Утечка на участке, л/с	Потери напора на участке, м	Удельные линейные потери, мм/м	Скорость движения воды на участке, м/с	Поселение
25256	ВК№26	ВК№27	74,44	0,1	130,59	130,5	0,008	0,03	0	0	0	0,001	Юго-Камский
25254	ВК№26	ВК№26	136,71	0,1	127,11	130,59	0,008	0,03	0	0	0	0,001	Юго-Камский
25252	ВК№27	Школьная, 53А	278,54	0,032	130,5	128,2	0,008	0,03	0	0,015	0,05	0,0099	Юго-Камский
25248	У	Заречная, 26	36,61	0,025	130,63	129,92	0,008	0,03	0	0,005	0,13	0,0163	Юго-Камский
25246	У	Частный дом	14,3	0,025	130,63	130,89	0,02	0,07	0	0,005	0,32	0,0407	Юго-Камский
25244	У	У	32,65	0,032	130,28	130,63	0,028	0,1	0	0,006	0,17	0,0348	Юго-Камский
25242	У	Частный дом	12,81	0,025	130,28	130,79	0,02	0,07	0	0,005	0,32	0,0407	Юго-Камский
25240	У	У	110,85	0,032	130,12	130,28	0,048	0,17	0	0,035	0,29	0,0597	Юго-Камский
25238	У	Заречная, 21	12,18	0,025	130,12	130,36	0,008	0,03	0	0,002	0,13	0,0163	Юго-Камский
25236	ВК№29	У	189,84	0,032	132,93	130,12	0,056	0,2	0	0,07	0,34	0,0696	Юго-Камский
25234	У	Частный дом	17,29	0,025	134,32	133,67	0,02	0,07	0	0,006	0,32	0,0407	Юго-Камский
25232	У	Частный дом	15,04	0,025	133,65	132,89	0,02	0,07	0	0,005	0,32	0,0407	Юго-Камский
25230	У	Частный дом	14,81	0,025	133,05	132,56	0,02	0,07	0	0,005	0,32	0,0407	Юго-Камский
25228	У	3-я Пятилетка, 74 / Белинского, 37	15,29	0,025	132,98	132,37	0,008	0,03	0	0,002	0,13	0,0163	Юго-Камский
25225	ВК№29	У	13,54	0,1	132,93	132,98	0,084	0,3	0	0	0,01	0,0107	Юго-Камский
25224	У	Тракторная, 4	12,95	0,02	132,15	132,24	0,008	0,03	0	0,004	0,32	0,0255	Юго-Камский
25222	У	Тракторная, 3	14,21	0,02	132,15	131,76	0,008	0,03	0	0,005	0,32	0,0255	Юго-Камский
25220	У	У	71,92	0,02	134,7	132,15	0,016	0,06	0	0,05	0,63	0,0509	Юго-Камский
25218	ВК№28	ВК№29	193,2	0,1	129,51	132,93	0,14	0,5	0	0,002	0,01	0,0178	Юго-Камский
25214	У	ВК№30	109,06	0,1	134,7	135,8	0	0	0	0	0	0	Юго-Камский
25211	У	У	16,14	0,1	134,32	134,7	0,016	0,06	0	0	0	0,002	Юго-Камский
25210	У	У	28,75	0,1	133,65	134,32	0,036	0,13	0	0	0	0,0046	Юго-Камский
25208	У	У	26,41	0,1	133,05	133,65	0,056	0,2	0	0	0	0,0071	Юго-Камский
25206	У	У	33,31	0,1	132,98	133,05	0,076	0,27	0	0	0	0,0097	Юго-Камский
25205	У	Советская, 227	14,61	0,02	128,34	127,93	0,008	0,03	0	0,005	0,32	0,0255	Юго-Камский
25203	ВК№8	У	23,09	0,2	128,33	128,34	1,904	6,85	0	0,001	0,04	0,0606	Юго-Камский
25201	ВК№7	ВК№8	43,57	0,2	128,09	128,33	1,904	6,85	0	0,002	0,04	0,0606	Юго-Камский
25198	У	Частный дом	50,82	0,025	129,44	128,77	0,02	0,07	0	0,018	0,32	0,0407	Юго-Камский
25197	У	Частный дом	13,63	0,025	129,44	129,63	0,02	0,07	0	0,005	0,32	0,0407	Юго-Камский
25196	У	У	112,58	0,05	129,62	129,44	0,04	0,14	0	0,005	0,04	0,0204	Юго-Камский
25194	У	Садовая, 34	45,7	0,025	122,68	121,99	0,008	0,03	0	0,006	0,13	0,0163	Юго-Камский
25192	У	Частный дом	12,95	0,025	122,68	122,5	0,02	0,07	0	0,005	0,32	0,0407	Юго-Камский
25190	У	У	16,63	0,032	122,97	122,68	0,028	0,1	0	0,003	0,17	0,0348	Юго-Камский
25188	У	Потребитель	8,61	0,025	122,65	122,46	0,008	0,03	0	0,001	0,13	0,0163	Юго-Камский
25186	У	У	21,5	0,032	122,97	122,65	0,016	0,06	0	0,002	0,1	0,0199	Юго-Камский
25182	У	3-я Пятилетка, 52 / Спортивная, 34	13,64	0,025	129,62	129,99	0,008	0,03	0	0,002	0,13	0,0163	Юго-Камский
25181	У	У	36,64	0,05	130,38	129,62	0,048	0,17	0	0,002	0,05	0,0244	Юго-Камский
25180	У	У	26,1	0,05	125,94	125,79	0,008	0,03	0	0	0,01	0,0041	Юго-Камский
25178	У	3-я Пятилетка, 35	17,54	0,025	125,94	125,62	0,008	0,03	0	0,002	0,13	0,0163	Юго-Камский
25177	У	У	93,92	0,05	124,87	125,94	0,016	0,06	0	0,002	0,02	0,0081	Юго-Камский
25175	У	Восточная, 21	10,41	0,025	124,87	124,88	0,008	0,03	0	0,001	0,13	0,0163	Юго-Камский
25172	У	3-я Пятилетка, 36	17,61	0,025	125,79	125,87	0,008	0,03	0	0,003	0,13	0,0163	Юго-Камский
25169	У	Дальняя, 1 / Советская, 190	39,66	0,02	125,22	126,04	0,008	0,03	0	0,014	0,32	0,0255	Юго-Камский
25167	У	3-я Пятилетка, 62 / Гаражная, 16	12,2	0,025	130,42	130,65	0,008	0,03	0	0,002	0,13	0,0163	Юго-Камский
25166	У	3-я Пятилетка, 60	13,64	0,025	130,12	130,4	0,008	0,03	0	0,002	0,13	0,0163	Юго-Камский
25165	У	3-я Пятилетка, 57	20,09	0,025	130,32	130,09	0,008	0,03	0	0,003	0,13	0,0163	Юго-Камский
25164	У	Частный дом	11,62	0,025	130,32	130,6	0,02	0,07	0	0,004	0,32	0,0407	Юго-Камский
25163	У	Частный дом	13,86	0,025	130,39	130,52	0,02	0,07	0	0,005	0,32	0,0407	Юго-Камский
25162	У	Частный дом	18,3	0,025	130,39	130,17	0,02	0,07	0	0,006	0,32	0,0407	Юго-Камский
25161	У	3-я Пятилетка, 54 / Спортивная, 39	15,27	0,025	130,38	130,67	0,008	0,03	0	0,002	0,13	0,0163	Юго-Камский
25160	У	У	37,03	0,05	130,39	130,38	0,056	0,2	0	0,002	0,06	0,0285	Юго-Камский
25158	У	У	100,87	0,2	125,86	125,22	1,1204	4,03	0	0,002	0,01	0,0357	Юго-Камский
25156	У	У	58,8	0,05	120,61	121,85	0,016	0,06	0	0,001	0,02	0,0081	Юго-Камский
25154	У	У	12,74	0,1	120,61	120,69	0,0204	0,07	0	0	0	0,0026	Юго-Камский
25152	У	У	37,93	0,1	120,69	120,76	0,0124	0,04	0	0	0	0,0016	Юго-Камский
25150	У	У	65,13	0,1	120,76	120,83	0,0124	0,04	0	0	0	0,0016	Юго-Камский
25148	У	ВК№36	13,49	0,1	120,83	121,02	0,0124	0,04	0	0	0	0,0016	Юго-Камский
25146	У	Спортивная, 9	43,55	0,025	120,64	120,11	0,008	0,03	0	0,006	0,13	0,0163	Юго-Камский
25144	У	Декабристов, 37	14,84	0,025	120,64	120,89	0,008	0,03	0	0,002	0,13	0,0163	Юго-Камский
25142	ВК№36	У	15,05	0,04	121,02	120,64	0,016	0,06	0	0,001	0,04	0,0127	Юго-Камский
25140	У	ВК№36	11,68	0,04	121,31	121,02	0,0036	0,01	0	0	0,01	0,0029	Юго-Камский
25138	У	Декабристов, 34	9,62	0,025	121,31	121,49	0,008	0,03	0	0,001	0,13	0,0163	Юго-Камский
25136	У	У	44,79	0,04	122,43	121,31	0,0116	0,04	0	0,001	0,03	0,0092	Юго-Камский
25134	У	Спортивная, 15	10,93	0,025	122,43	122,55	0,008	0,03	0	0,002	0,13	0,0163	Юго-Камский
25132	У	У	128,93	0,04	124,35	122,43	0,0196	0,07	0	0,007	0,05	0,0156	Юго-Камский
25130	У	Спортивная, 23	14,13	0,04	124,35	124,03	0,008	0,03	0	0	0,02	0,0064	Юго-Камский
25128	У	У	51,2	0,04	125,54	124,35	0,0276	0,1	0	0,004	0,07	0,022	Юго-Камский
25125	У	Советская, 179	67,21	0,032	125,54	125,35	0,008	0,03	0	0,004	0,05	0,0099	Юго-Камский
25124	У	У	15,2	0,04	125,86	125,54	0,0356	0,13	0	0,001	0,09	0,0283	Юго-Камский

Sys	Начало участка	Конец участка	Длина участка, м	Внутренний диаметр трубы, м	Геодезическая отметка начала участка, м	Геодезическая отметка конца участка, м	Расход воды на участке, л/с	Расход воды на участке, м3/ч	Утечка на участке, л/с	Потери напора на участке, м	Удельные линейные потери, мм/м	Скорость движения воды на участке, м/с	Поселение
25122	ВК№11	У	26,25	0,2	125,74	125,86	1,156	4,16	0	0	0,01	0,0368	Юго-Камский
25120	ВК№11	Советская, 200	33,99	0,02	125,74	125,66	0,008	0,03	0	0,012	0,32	0,0255	Юго-Камский
25118	ВК№31	ВК№11	105,59	0,2	124,13	125,74	1,164	4,19	0	0,002	0,01	0,0371	Юго-Камский
25116	У	У	32,36	0,05	130,32	130,39	0,096	0,35	0	0,003	0,1	0,0489	Юго-Камский
25114	У	У	23,9	0,05	130,12	130,32	0,124	0,45	0	0,003	0,13	0,0632	Юго-Камский
25112	У	У	45,92	0,05	130,42	130,12	0,132	0,48	0	0,007	0,13	0,0672	Юго-Камский
25110	ВК№32	У	26,23	0,05	130,82	130,42	0,14	0,5	0	0,005	0,17	0,0713	Юго-Камский
25108	ВК№32	Гаражная, 13	30,89	0,025	130,82	130,22	0,008	0,03	0	0,004	0,13	0,0163	Юго-Камский
25349	У	У	22,39	0,04	116,39	117,27	0,0292	0,11	0	0,002	0,07	0,0232	Юго-Камский
25094	ВК№31	Гаражная, 2 / Советская, 204	34,6	0,02	124,13	124,84	0,008	0,03	0	0,012	0,32	0,0255	Юго-Камский
25092	ВК№31	Советская, 195	17,69	0,02	124,13	123,84	0,008	0,03	0	0,006	0,32	0,0255	Юго-Камский
25089	ВК	ВК№31	213,96	0,2	123,6	124,13	1,328	4,78	0	0,004	0,02	0,0423	Юго-Камский
25088	У	ВК	175,53	0,2	122,86	123,6	1,328	4,78	0	0,004	0,02	0,0423	Юго-Камский
25086	ВК№35	У	115,68	0,2	121,82	122,86	1,3774	4,96	0	0,003	0,02	0,0438	Юго-Камский
25084	У	У	19,21	0,025	122,86	122,11	0,04	0,14	0	0,014	0,65	0,0815	Юго-Камский
25083	У	У	77,02	0,025	122,86	123,44	0,0094	0,03	0	0,013	0,15	0,0192	Юго-Камский
25082	У	Декабристов, 53	12,74	0,025	120,53	120,66	0,008	0,03	0	0,002	0,13	0,0163	Юго-Камский
25080	У	Декабристов, 46	31,76	0,025	120,53	120,66	0,008	0,03	0	0,005	0,13	0,0163	Юго-Камский
25078	У	У	23,9	0,05	121,4	120,53	0,016	0,06	0	0	0,02	0,0081	Юго-Камский
25076	У	Декабристов, 55	13,36	0,025	121,4	121,26	0,008	0,03	0	0,002	0,13	0,0163	Юго-Камский
25074	У	У	25,14	0,05	121,61	121,4	0,024	0,09	0	0,001	0,02	0,0122	Юго-Камский
25072	У	Декабристов, 48	19,92	0,025	121,61	121,86	0,008	0,03	0	0,003	0,13	0,0163	Юго-Камский
25070	У	Александра Матросова, 16	11,66	0,025	121,61	121,46	0,008	0,03	0	0,002	0,13	0,0163	Юго-Камский
25069	ВК№35	У	13,35	0,05	121,82	121,61	0,04	0,14	0	0,001	0,04	0,0204	Юго-Камский
25067	ВК№35	Александра Матросова, 13	50,46	0,025	121,82	121,31	0,008	0,03	0	0,007	0,13	0,0163	Юго-Камский
25065	У	ВК№35	84,17	0,2	122,01	121,82	1,4254	5,13	0	0,002	0,02	0,0454	Юго-Камский
25063	У	Декабристов, 65	10,55	0,025	122,01	121,8	0,008	0,03	0	0,001	0,13	0,0163	Юго-Камский
25061	У	У	88,11	0,2	122,33	122,01	1,4334	5,16	0	0,002	0,02	0,0456	Юго-Камский
25059	У	Частный дом	14,71	0,025	122,11	122,52	0,02	0,07	0	0,005	0,32	0,0407	Юго-Камский
25057	У	Частный дом	8,97	0,025	122,11	122,07	0,02	0,07	0	0,003	0,32	0,0407	Юго-Камский
25054	У	Ленина, 46	10,41	0,025	123,44	123,48	0,008	0,03	0	0,001	0,13	0,0163	Юго-Камский
25052	У	У	12,79	0,025	123,44	123,69	0,0014	0,01	0	0	0,02	0,0029	Юго-Камский
25050	У	Декабристов, 54	15,21	0,025	122,18	122,13	0,008	0,03	0	0,002	0,13	0,0163	Юго-Камский
25048	У	Частный дом	11,33	0,025	122,18	122,2	0,02	0,07	0	0,004	0,32	0,0407	Юго-Камский
25046	У	Максима Горького, 7	8,7	0,025	122,82	122,68	0,008	0,03	0	0,001	0,13	0,0163	Юго-Камский
25044	У	Ленина, 55	9,74	0,025	123,53	123,35	0,008	0,03	0	0,001	0,13	0,0163	Юго-Камский
25042	У	У	39,85	0,032	122,82	122,18	0,028	0,1	0	0,007	0,17	0,0348	Юго-Камский
25040	У	У	44,5	0,032	123,53	122,82	0,036	0,13	0	0,011	0,22	0,0448	Юго-Камский
25038	У	У	25,48	0,032	123,69	123,53	0,044	0,16	0	0,007	0,26	0,0547	Юго-Камский
25035	У	У	97,28	0,032	123,69	124,3	0,108	0,39	0	0,109	1,02	0,1343	Юго-Камский
25034	У	У	38,16	0,05	124,44	123,69	0,1506	0,54	0	0,009	0,2	0,0767	Юго-Камский
25033	У	Казанский проулок, 23	19,45	0,025	125,35	125,66	0,008	0,03	0	0,003	0,13	0,0163	Юго-Камский
25030	У	ВК№33	100,63	0,2	125,35	124,97	1,716	6,18	0	0,003	0,03	0,0546	Юго-Камский
25029	ВК№9	У	110,91	0,2	127,25	125,35	1,724	6,21	0	0,004	0,03	0,0549	Юго-Камский
25028	У	Частный дом	13,97	0,025	123,55	123,32	0,02	0,07	0	0,005	0,32	0,0407	Юго-Камский
25026	У	Частный дом	9,94	0,025	123,55	123,51	0,02	0,07	0	0,004	0,32	0,0407	Юго-Камский
25024	У	У	49,26	0,032	124,3	123,55	0,04	0,14	0	0,013	0,24	0,0497	Юго-Камский
25022	У	Частный дом	10,94	0,025	124,68	124,65	0,02	0,07	0	0,004	0,32	0,0407	Юго-Камский
25020	У	У	11,68	0,032	124,53	124,68	0,02	0,07	0	0,002	0,12	0,0249	Юго-Камский
25018	У	Частный дом	11,95	0,025	124,53	124,16	0,02	0,07	0	0,004	0,32	0,0407	Юго-Камский
25016	У	У	17,32	0,032	124,56	124,53	0,04	0,14	0	0,005	0,24	0,0497	Юго-Камский
25014	У	Частный дом	7,71	0,025	124,56	124,6	0,02	0,07	0	0,003	0,32	0,0407	Юго-Камский
25012	У	У	19,92	0,032	124,3	124,56	0,06	0,22	0	0,008	0,36	0,0746	Юго-Камский
25010	У	Казанский проулок, 14	19,87	0,025	124,3	124,77	0,008	0,03	0	0,003	0,13	0,0163	Юго-Камский
25007	У	Ленина, 59	13,96	0,025	124,44	124,36	0,008	0,03	0	0,002	0,13	0,0163	Юго-Камский
25005	ВК№33	У	56,33	0,05	124,97	124,44	0,1586	0,57	0	0,014	0,23	0,0808	Юго-Камский
25003	У	Ленина, 64	16,9	0,025	125,65	125,82	0,008	0,03	0	0,002	0,13	0,0163	Юго-Камский
25001	У	Частный дом	13,55	0,025	125,65	125,2	0,02	0,07	0	0,005	0,32	0,0407	Юго-Камский
24999	У	Ленина, 62	16,6	0,025	125,46	125,8	0,008	0,03	0	0,002	0,13	0,0163	Юго-Камский
24997	У	Частный дом	14,58	0,025	125,56	125,22	0,02	0,07	0	0,005	0,32	0,0407	Юго-Камский
24995	У	Частный дом	12,42	0,025	125,25	124,85	0,02	0,07	0	0,004	0,32	0,0407	Юго-Камский
24993	У	У	26,53	0,05	125,46	125,65	0,028	0,1	0	0,001	0,03	0,0143	Юго-Камский
24991	У	У	13,56	0,05	125,56	125,46	0,036	0,13	0	0,001	0,04	0,0183	Юго-Камский
24989	У	У	27,15	0,05	125,25	125,56	0,056	0,2	0	0,002	0,06	0,0285	Юго-Камский
24987	ВК№33	У	52,02	0,05	124,97	125,25	0,076	0,27	0	0,004	0,08	0,0387	Юго-Камский
24985	У	Белинского, 1	13,18	0,025	122,33	122,14	0,008	0,03	0	0,002	0,13	0,0163	Юго-Камский
24983	У	Белинского, 3	18,32	0,025	123,23	122,96	0,008	0,03	0	0,003	0,13	0,0163	Юго-Камский
24981	У	Белинского, 6	21,5	0,025	124,11	124,02	0,008	0,03	0	0,003	0,13	0,0163	Юго-Камский
24979	У	Белинского, 5	9,31	0,025	124,11	124,15	0,008	0,03	0	0,001	0,13	0,0163	Юго-Камский
24977	У	Ленина, 63	21,19	0,025	124,67	124,72	0,008	0,03	0	0,003	0,13	0,0163	Юго-Камский
24975	У	Ленина, 61	7,49	0,025	124,67	124,73	0,008	0,03	0	0,001	0,13	0,0163	Юго-Камский
24973	У	У	32,79	0,2	123,23	122,33	1,4414	5,19	0	0,001	0,02	0,0459	Юго-Камский

Sys	Начало участка	Конец участка	Длина участка, м	Внутренний диаметр трубы, м	Геодезическая отметка начала участка, м	Геодезическая отметка конца участка, м	Расход воды на участке, л/с	Расход воды на участке, м3/ч	Утечка на участке, л/с	Потери напора на участке, м	Удельные линейные потери, мм/м	Скорость движения воды на участке, м/с	Поселение
24971	У	У	37,89	0,2	124,11	123,23	1,4494	5,22	0	0,001	0,02	0,0461	Юго-Камский
24969	У	У	28,16	0,2	124,67	124,11	1,4654	5,28	0	0,001	0,02	0,0466	Юго-Камский
24967	ВК№33	У	19,23	0,2	124,97	124,67	1,4814	5,33	0	0	0,02	0,0472	Юго-Камский
24964	ВК№9	Советская, 213	129,74	0,032	127,25	125,97	0,008	0,03	0	0,007	0,05	0,0099	Юго-Камский
24962	ВК№9	ВК№28	131,31	0,1	127,25	129,51	0,14	0,5	0	0,001	0,01	0,0178	Юго-Камский
24961	ВК№9	Советская, 221	20,62	0,032	127,25	127,21	0,008	0,03	0	0,001	0,05	0,0099	Юго-Камский
24959	У	ВК№9	53,78	0,2	127,96	127,25	1,88	6,77	0	0,002	0,04	0,0598	Юго-Камский
24957	У	Советская, 223	13,55	0,032	127,96	127,73	0,008	0,03	0	0,001	0,05	0,0099	Юго-Камский
24955	У	У	28,18	0,2	128,07	127,96	1,888	6,8	0	0,001	0,04	0,0601	Юго-Камский
24953	У	Советская, 225	12,9	0,032	128,07	128,09	0,008	0,03	0	0,001	0,05	0,0099	Юго-Камский
24951	У	У	33,47	0,2	128,34	128,07	1,896	6,83	0	0,001	0,04	0,0604	Юго-Камский
24948	У	У	55,83	0,05	124,05	124,87	0,024	0,09	0	0,001	0,02	0,0122	Юго-Камский
24947	У	У	126,54	0,2	125,22	124,05	1,1124	4	0	0,002	0,01	0,0354	Юго-Камский
24945	У	Сибирская, 63	33,88	0,025	125,23	124,86	0,008	0,03	0	0,005	0,13	0,0163	Юго-Камский
24943	У	Сибирская, 42	8,96	0,025	125,23	125,23	0,008	0,03	0	0,001	0,13	0,0163	Юго-Камский
24941	У	У	21,26	0,025	125,68	125,23	0,016	0,06	0	0,006	0,26	0,0326	Юго-Камский
24939	У	Сибирская, 65 / Южная, 59	19,29	0,025	125,68	125,32	0,008	0,03	0	0,003	0,13	0,0163	Юго-Камский
24935	ВК№26	У	60,98	0,032	127,11	126,98	0,044	0,16	0	0,018	0,26	0,0547	Юго-Камский
24933	У	ВК№26	57,09	0,1	125,29	127,11	0,076	0,27	0	0	0	0,0097	Юго-Камский
24931	У	Калинина, 39	32,5	0,025	125,29	125,46	0,008	0,03	0	0,005	0,13	0,0163	Юго-Камский
24929	У	Калинина, 48	20,08	0,025	125,29	124,98	0,008	0,03	0	0,003	0,13	0,0163	Юго-Камский
24927	У	У	72,9	0,1	123,66	125,29	0,092	0,33	0	0	0,01	0,0117	Юго-Камский
24925	У	Калинина, 35 / Ощепковых, 56	8,41	0,025	123,67	123,88	0,008	0,03	0	0,001	0,13	0,0163	Юго-Камский
24923	У	У	36,83	0,05	123,66	123,67	0,008	0,03	0	0	0,01	0,0041	Юго-Камский
24921	У	Кирова, 47 / Ощепковых 50	46,57	0,025	124,06	124,27	0,008	0,03	0	0,007	0,13	0,0163	Юго-Камский
24919	У	Ощепковых, 52	6,3	0,025	124,06	124,07	0,008	0,03	0	0,001	0,13	0,0163	Юго-Камский
24917	У	У	38,91	0,05	123,67	124,06	0,016	0,06	0	0,001	0,02	0,0081	Юго-Камский
24915	У	Ощепковых, 54	7,91	0,025	123,67	123,84	0,008	0,03	0	0,001	0,13	0,0163	Юго-Камский
24913	У	У	14,08	0,05	123,66	123,67	0,024	0,09	0	0	0,02	0,0122	Юго-Камский
24911	У	У	11,8	0,1	123,41	123,66	0,124	0,45	0	0	0,01	0,0158	Юго-Камский
24908	У	Калинина, 44 / Ощепковых, 37	14,84	0,025	123,41	123,37	0,008	0,03	0	0,002	0,13	0,0163	Юго-Камский
24907	У	У	110,49	0,1	122,06	123,41	0,132	0,48	0	0,001	0,01	0,0168	Юго-Камский
24905	У	40 лет Октября, 15	17,46	0,02	122,06	122,17	0,008	0,03	0	0,006	0,32	0,0255	Юго-Камский
24903	У	У	34,01	0,1	121,69	122,06	0,14	0,5	0	0	0,01	0,0178	Юго-Камский
24901	У	Калинина, 36	24,22	0,02	121,69	121,75	0,008	0,03	0	0,008	0,32	0,0255	Юго-Камский
24899	У	У	48,23	0,1	121,21	121,69	0,148	0,53	0	0	0,01	0,0188	Юго-Камский
24897	ВК№26	У	144,77	0,025	127,11	125,68	0,024	0,09	0	0,062	0,39	0,0489	Юго-Камский
24896	У	Кирова, 49	90,64	0,025	126,67	125,02	0,008	0,03	0	0,013	0,13	0,0163	Юго-Камский
24895	У	Частный дом	64,06	0,025	126,67	127,32	0,02	0,07	0	0,023	0,32	0,0407	Юго-Камский
24894	У	У	55,96	0,032	126,98	126,67	0,028	0,1	0	0,01	0,17	0,0348	Юго-Камский
24892	У	Южная, 51	19,24	0,025	126,98	126,38	0,008	0,03	0	0,003	0,13	0,0163	Юго-Камский
24890	У	Южная, 44	19,83	0,025	126,98	127,63	0,008	0,03	0	0,003	0,13	0,0163	Юго-Камский
24888	У	Калинина, 70	11,04	0,025	121,21	121,19	0,008	0,03	0	0,002	0,13	0,0163	Юго-Камский
24886	У	Калинина, 34 / Первомайская, 68	16,61	0,02	121,21	121,26	0,008	0,03	0	0,006	0,32	0,0255	Юго-Камский
24884	У	У	14,04	0,1	121,08	121,21	0,164	0,59	0	0	0,01	0,0209	Юго-Камский
24882	У	Первомайская, 67	57,45	0,02	121,08	120,37	0,008	0,03	0	0,02	0,32	0,0255	Юго-Камский
24881	У	У	33,15	0,1	120,67	121,08	0,172	0,62	0	0	0,01	0,0219	Юго-Камский
24879	У	Потребитель	9,76	0,025	120,67	120,7	0,008	0,03	0	0,001	0,13	0,0163	Юго-Камский
24876	У	У	25,57	0,1	120,16	120,67	0,18	0,65	0	0	0,01	0,0229	Юго-Камский
24874	У	Потребитель	10,11	0,02	120,16	120,26	0,008	0,03	0	0,004	0,32	0,0255	Юго-Камский
24872	У	У	125,9	0,1	118,08	120,16	0,188	0,68	0	0,002	0,01	0,0239	Юго-Камский
24870	У	Труда, 25	9,05	0,02	119,29	119,24	0,008	0,03	0	0,003	0,32	0,0255	Юго-Камский
24868	У	У	46,17	0,02	117,45	119,29	0,008	0,03	0	0,016	0,32	0,0255	Юго-Камский
24866	У	Труда, 21	8,98	0,02	117,45	117,61	0,008	0,03	0	0,003	0,32	0,0255	Юго-Камский
24864	У	У	78,1	0,02	118,08	117,45	0,016	0,06	0	0,054	0,63	0,0509	Юго-Камский
24862	У	Частный дом	83,61	0,02	118,24	118,33	0,02	0,07	0	0,072	0,79	0,0637	Юго-Камский
24860	У	Частный дом	8,07	0,02	107	107	0,02	0,07	0	0,007	0,79	0,0637	Юго-Камский
24858	У	Частный дом	60,24	0,025	110,15	109,89	0,02	0,07	0	0,021	0,32	0,0407	Юго-Камский
24856	У	Михаила Маркова, 14	16,1	0,025	110,15	109,54	0,008	0,03	0	0,002	0,13	0,0163	Юго-Камский
24854	У	Частный дом	12,62	0,025	110,15	109,92	0,02	0,07	0	0,004	0,32	0,0407	Юго-Камский
24852	У	У	26,84	0,05	109,71	110,15	0,048	0,17	0	0,001	0,05	0,0244	Юго-Камский
24849	У	У	32,61	0,05	109,71	108,72	0,06	0,22	0	0,002	0,06	0,0306	Юго-Камский
24848	ВК№47	У	88,54	0,05	108,62	109,71	0,108	0,39	0	0,011	0,11	0,055	Юго-Камский
24847	У	Частный дом	20,56	0,025	108,72	109,05	0,02	0,07	0	0,007	0,32	0,0407	Юго-Камский
24844	У	У	55,21	0,05	108,72	107,85	0,04	0,14	0	0,002	0,04	0,0204	Юго-Камский
24843	У	Частный дом	68,73	0,025	107,85	108,24	0,02	0,07	0	0,024	0,32	0,0407	Юго-Камский
24840	У	Частный дом	8,86	0,025	107,85	108,22	0,02	0,07	0	0,003	0,32	0,0407	Юго-Камский
24838	ВК№47	Михаила Маркова, 18	17,98	0,02	108,62	108,27	0,008	0,03	0	0,006	0,32	0,0255	Юго-Камский
24836	ВК№46	ВК№47	113,89	0,1	109,83	108,62	0,116	0,42	0	0,001	0,01	0,0148	Юго-Камский
24834	ВК№45	ВК№46	305,27	0,063	107,94	109,83	0,116	0,42	0	0,016	0,05	0,0372	Юго-Камский
24832	У	Уральская, 27	17,6	0,032	120,87	121,21	0,008	0,03	0	0,001	0,05	0,0099	Юго-Камский
24830	У	У	75,29	0,032	121	120,87	0,032	0,12	0	0,016	0,19	0,0398	Юго-Камский

Sys	Начало участка	Конец участка	Длина участка, м	Внутренний диаметр трубы, м	Геодезическая отметка начала участка, м	Геодезическая отметка конца участка, м	Расход воды на участке, л/с	Расход воды на участке, м3/ч	Утечка на участке, л/с	Потери напора на участке, м	Удельные линейные потери, мм/м	Скорость движения воды на участке, м/с	Поселение
24828	У	У	98,28	0,2	121,35	121	0,9324	3,36	0	0,001	0,01	0,0297	Юго-Камский
24827	У	Частный дом	66,99	0,02	121,83	121,63	0,02	0,07	0	0,058	0,79	0,0637	Юго-Камский
24825	У	Частный дом	11,33	0,025	121,83	121,79	0,02	0,07	0	0,004	0,32	0,0407	Юго-Камский
24823	У	У	26,96	0,05	121,56	121,83	0,04	0,14	0	0,001	0,04	0,0204	Юго-Камский
24821	У	Металлистов, 28	16,14	0,02	121,56	121,47	0,008	0,03	0	0,006	0,32	0,0255	Юго-Камский
24819	У	Частный дом	9,45	0,025	121,56	121,53	0,02	0,07	0	0,003	0,32	0,0407	Юго-Камский
24817	У	У	50,13	0,05	121,35	121,56	0,068	0,24	0	0,004	0,07	0,0346	Юго-Камский
24814	У	У	100,54	0,2	122,78	121,35	1,0004	3,6	0	0,001	0,01	0,0318	Юго-Камский
24813	У	3-я Пятилетка, 11	9,59	0,025	122,65	122,85	0,008	0,03	0	0,001	0,13	0,0163	Юго-Камский
24811	У	У	35,2	0,032	123,35	122,97	0,044	0,16	0	0,01	0,26	0,0547	Юго-Камский
24810	У	Садовая, 27	7,07	0,025	123,35	123,5	0,008	0,03	0	0,001	0,13	0,0163	Юго-Камский
24808	У	У	78,91	0,032	122,98	123,35	0,052	0,19	0	0,027	0,31	0,0647	Юго-Камский
24806	У	Частный дом	13,73	0,02	122,98	122,61	0,02	0,07	0	0,012	0,79	0,0637	Юго-Камский
24804	У	У	16,44	0,032	122,97	122,98	0,072	0,26	0	0,008	0,43	0,0895	Юго-Камский
24802	У	Садовая, 21	8,09	0,02	122,97	122,94	0,008	0,03	0	0,003	0,32	0,0255	Юго-Камский
24800	У	У	52,27	0,032	122,78	122,97	0,08	0,29	0	0,028	0,48	0,0995	Юго-Камский
24797	ВК	У	100,18	0,2	122,83	122,78	1,0804	3,89	0	0,001	0,01	0,0344	Юго-Камский
24796	ВК	Больничная, 15	99,11	0,02	122,83	123,62	0,008	0,03	0	0,034	0,32	0,0255	Юго-Камский
24794	У	ВК	246,3	0,2	124,05	122,83	1,0884	3,92	0	0,004	0,01	0,0346	Юго-Камский
24793	ВК№16	ВК№43	303,24	0,1	119,62	119,32	0,0684	0,25	0	0,001	0	0,0087	Юго-Камский
24792	ВК№39	Больничная, 2	64,5	0,025	118,35	121,51	0,008	0,03	0	0,009	0,13	0,0163	Юго-Камский
24791	ВК№39	У	95,86	0,15	118,35	120,64	0,0524	0,19	0	0	0	0,003	Юго-Камский
24789	У	Больничная, 1	12,93	0,025	120,64	120,28	0,008	0,03	0	0,002	0,13	0,0163	Юго-Камский
24788	У	ВК№38	40,28	0,15	120,64	120,7	0,0444	0,16	0	0	0	0,0025	Юго-Камский
24782	ВК№38	У	214,02	0,15	120,7	120,56	0,0444	0,16	0	0	0	0,0025	Юго-Камский
24781	У	Декабристов, 26	7,29	0,025	120,69	120,85	0,008	0,03	0	0,001	0,13	0,0163	Юго-Камский
24779	У	Декабристов, 24	7,46	0,025	120,56	120,7	0,008	0,03	0	0,001	0,13	0,0163	Юго-Камский
24777	У	У	8,7	0,15	120,56	120,61	0,0364	0,13	0	0	0	0,0021	Юго-Камский
24775	У	Восточная, 9	9,61	0,025	121,85	121,86	0,008	0,03	0	0,001	0,13	0,0163	Юго-Камский
24773	У	Ленина, 19	13,44	0,025	121,85	121,85	0,008	0,03	0	0,002	0,13	0,0163	Юго-Камский
24771	У	Железнодорожная, 38	14,66	0,025	107	107	0,008	0,03	0	0,002	0,13	0,0163	Юго-Камский
24768	У	ВК№45	287,46	0,1	107	107,94	0,392	1,41	0	0,015	0,05	0,0499	Юго-Камский
24767	У	У	49,31	0,1	107	107	0,412	1,48	0	0,003	0,05	0,0525	Юго-Камский
24765	У	У	206,78	0,1	104,68	107	0,42	1,51	0	0,013	0,06	0,0535	Юго-Камский
24764	ВК№45	Частный дом	11,19	0,025	107,94	108,09	0,02	0,07	0	0,004	0,32	0,0407	Юго-Камский
24761	ВК№18	У	806,2	0,2	111,01	104,68	0,42	1,51	0	0,001	0	0,0134	Юго-Камский
24759	У	Мира, 22	20,1	0,025	107,52	108,46	0,008	0,03	0	0,003	0,13	0,0163	Юго-Камский
24757	У	Мира, 24	25,98	0,032	105,78	107,19	0,008	0,03	0	0,001	0,05	0,0099	Юго-Камский
24755	У	Мира, 26	17,17	0,032	105,93	106,64	0,008	0,03	0	0,001	0,05	0,0099	Юго-Камский
24753	У	Частный дом	11,91	0,032	105,82	106,26	0,02	0,07	0	0,002	0,12	0,0249	Юго-Камский
24751	У	Частный дом	18,62	0,032	105,61	106,14	0,02	0,07	0	0,002	0,12	0,0249	Юго-Камский
24749	У	Частный дом	21,36	0,032	105,07	105,8	0,02	0,07	0	0,003	0,12	0,0249	Юго-Камский
24746	У	У	49,95	0,05	107,52	105,78	0,076	0,27	0	0,004	0,08	0,0387	Юго-Камский
24744	У	У	38,53	0,05	105,78	105,93	0,068	0,24	0	0,003	0,07	0,0346	Юго-Камский
24742	У	У	41,61	0,05	105,93	105,82	0,06	0,22	0	0,003	0,06	0,0306	Юго-Камский
24740	У	У	42,89	0,05	105,82	105,61	0,04	0,14	0	0,002	0,04	0,0204	Юго-Камский
24738	У	У	30,85	0,05	105,61	105,07	0,02	0,07	0	0,001	0,02	0,0102	Юго-Камский
24736	У	ВК№21	20,71	0,05	105,07	104,52	0	0	0	0	0	0	Юго-Камский
24734	У	ВК№22	57,33	0,05	109,13	110,12	0,068	0,24	0	0,004	0,07	0,0346	Юго-Камский
24732	У	Советская, 33	131,79	0,02	109,13	110,73	0,008	0,03	0	0,046	0,32	0,0255	Юго-Камский
24730	У	У	42,13	0,05	109,57	109,13	0,076	0,27	0	0,004	0,08	0,0387	Юго-Камский
24727	У	Мира, 1	14,93	0,032	109,57	109,77	0,008	0,03	0	0,001	0,05	0,0099	Юго-Камский
25106	ВК№31	ВК№32	315,15	0,1	124,13	130,82	0,148	0,53	0	0,003	0,01	0,0188	Юго-Камский
25393	ВК№3	ПГ	18,44	0,032	121,41	121,37	0	0	0	0	0	0	Юго-Камский
25391	ВК№43	Декабристов, 2	22,49	0,025	119,32	120,12	0,008	0,03	0	0,003	0,13	0,0163	Юго-Камский
25389	ВК№43	ВК№42	132,39	0,15	119,32	117,12	0,0604	0,22	0	0	0	0,0034	Юго-Камский
24726	У	У	32,14	0,05	110,01	109,57	0,084	0,3	0	0,003	0,08	0,0428	Юго-Камский
24725	У	Санаторная, 139	105,8	0,025	108	109,01	0,008	0,03	0	0,015	0,13	0,0163	Юго-Камский
24722	У	Мира, 3	16,79	0,032	110,01	109,77	0,008	0,03	0	0,001	0,05	0,0099	Юго-Камский
24720	У	У	82,1	0,05	110,55	110,01	0,092	0,33	0	0,008	0,09	0,0469	Юго-Камский
24717	У	У	17,27	0,05	110,55	110,98	0,148	0,53	0	0,004	0,2	0,0754	Юго-Камский
24716	У	У	20,34	0,1	110,01	110,55	0,24	0,86	0	0	0,02	0,0306	Юго-Камский
24714	У	У	78,96	0,1	108	110,01	0,248	0,89	0	0,001	0,02	0,0316	Юго-Камский
24713	ВК№45	У	428,13	0,1	107,94	108	0,256	0,92	0	0,008	0,02	0,0326	Юго-Камский
24712	У	Мира, 8	13,52	0,025	110,01	109,72	0,008	0,03	0	0,002	0,13	0,0163	Юго-Камский
24710	У	Мира, 3	19,01	0,032	110,98	110,74	0,008	0,03	0	0,001	0,05	0,0099	Юго-Камский
24708	У	Мира, 10	14,04	0,025	110,98	110,64	0,008	0,03	0	0,002	0,13	0,0163	Юго-Камский
24706	У	Мира, 12	13,46	0,025	110,46	110,65	0,008	0,03	0	0,002	0,13	0,0163	Юго-Камский
24704	У	Мира, 7	12,47	0,032	109,88	109,52	0,008	0,03	0	0,001	0,05	0,0099	Юго-Камский
24701	У	У	29,85	0,05	109,88	109,83	0,108	0,39	0	0,004	0,11	0,055	Юго-Камский
24700	У	У	15,63	0,05	109,91	109,88	0,116	0,42	0	0,002	0,12	0,0591	Юго-Камский
24699	У	Мира, 20	59,77	0,025	109,1	108,26	0,008	0,03	0	0,008	0,13	0,0163	Юго-Камский

Sys	Начало участка	Конец участка	Длина участка, м	Внутренний диаметр трубы, м	Геодезическая отметка начала участка, м	Геодезическая отметка конца участка, м	Расход воды на участке, л/с	Расход воды на участке, м3/ч	Утечка на участке, л/с	Потери напора на участке, м	Удельные линейные потери, мм/м	Скорость движения воды на участке, м/с	Поселение
24697	У	Мира, 18	11,19	0,025	109,1	109,28	0,008	0,03	0	0,002	0,13	0,0163	Юго-Камский
24695	У	У	46,86	0,05	109,96	109,1	0,016	0,06	0	0,001	0,02	0,0081	Юго-Камский
24693	У	Мира, 16	17,56	0,025	109,96	110,36	0,008	0,03	0	0,002	0,13	0,0163	Юго-Камский
24691	У	У	32,3	0,05	109,83	109,96	0,024	0,09	0	0,001	0,02	0,0122	Юго-Камский
24689	У	Мира, 14	22,09	0,025	109,91	110,53	0,008	0,03	0	0,003	0,13	0,0163	Юго-Камский
24686	У	У	58,36	0,05	109,83	107,52	0,084	0,3	0	0,005	0,08	0,0428	Юго-Камский
24684	У	У	95,46	0,05	110,46	109,91	0,124	0,45	0	0,013	0,13	0,0632	Юго-Камский
24682	У	У	34,17	0,05	110,98	110,46	0,132	0,48	0	0,005	0,13	0,0672	Юго-Камский
24679	ВК№5-6	ВК№7	1001,43	0,2	124,48	128,09	1,904	6,85	0	0,04	0,04	0,0606	Юго-Камский
24678	У	ВК№5-6	1325,41	0,2	122,93	124,48	1,904	6,85	0	0,053	0,04	0,0606	Юго-Камский
24676	ВК№7ч	ВК№8ч	42,59	0,032	122,55	122,54	0	0	0	0	0	0	Юго-Камский
24674	ВК№6ч	ВК№7ч	40,41	0,032	122,26	122,55	0	0	0	0	0	0	Юго-Камский
24672	ВК№3ч	ВК№6ч	30,26	0,032	122	122,26	0	0	0	0	0	0	Юго-Камский
24670	ПГ	ВК№3ч	70,47	0,032	122,61	122	0	0	0	0	0	0	Юго-Камский
24666	У	ПГ	163,77	0,032	122,93	122,61	0	0	0	0	0	0	Юго-Камский
24665	ВК№3	У	56,1	0,2	121,41	122,93	1,904	6,85	0	0,002	0,04	0,0606	Юго-Камский
24664	ВК№2	ВК№3	34,08	0,2	121,24	121,41	1,904	6,85	0	0,001	0,04	0,0606	Юго-Камский
24662	ВК№1	ВК№2	120,37	0,2	118,22	121,24	1,904	6,85	0	0,005	0,04	0,0606	Юго-Камский
24659	Юго-Камский Поверхностный водозабор	ВК№1	803,11	0,2	124,41	118,22	1,904	6,85	0	0,032	0,04	0,0606	Юго-Камский
25351	У	Октябрьская, 54	19,84	0,025	117,27	117,47	0,008	0,03	0	0,003	0,13	0,0163	Юго-Камский
25353	У	У	32,21	0,04	117,27	117,23	0,0212	0,08	0	0,002	0,05	0,0169	Юго-Камский
25355	У	Кирова, 25	92,79	0,04	117,23	118,11	0,008	0,03	0	0,002	0,02	0,0064	Юго-Камский
25357	У	Володарского, 22	37,12	0,025	117,86	117,61	0,008	0,03	0	0,005	0,13	0,0163	Юго-Камский
25359	У	У	91,04	0,04	117,23	116,72	0,032	0,12	0	0,008	0,08	0,0255	Юго-Камский
25361	У	Володарского, 18	10,12	0,025	116,72	116,6	0,008	0,03	0	0,001	0,13	0,0163	Юго-Камский
25363	У	Володарского, 15	12,74	0,025	116,72	116,87	0,008	0,03	0	0,002	0,13	0,0163	Юго-Камский
25365	У	У	64,64	0,04	116,72	117,86	0,016	0,06	0	0,003	0,04	0,0127	Юго-Камский
25367	У	Володарского, 17	13,67	0,025	117,86	118,12	0,008	0,03	0	0,002	0,13	0,0163	Юго-Камский
25368	ВК№25	У	168,45	0,04	113,55	117,23	0,0188	0,07	0	0,009	0,05	0,015	Юго-Камский
25370	У	У	91,58	0,1	115,77	118,08	0,232	0,84	0	0,001	0,01	0,0295	Юго-Камский
25372	У	У	14,08	0,02	118,08	118,24	0,028	0,1	0	0,017	1,1	0,0891	Юго-Камский
25373	У	Калинина, 24	10,22	0,02	118,24	118,13	0,008	0,03	0	0,004	0,32	0,0255	Юго-Камский
25376	ВК№17	Революции, 10	122,02	0,025	118,75	119,25	0,008	0,03	0	0,017	0,13	0,0163	Юго-Камский
25377	ВК	У	95,29	0,032	117,25	115,48	0,076	0,27	0	0,048	0,46	0,0945	Юго-Камский
25378	У	У	90,05	0,032	115,48	115,43	0,068	0,24	0	0,04	0,41	0,0846	Юго-Камский
25381	У	Карла Маркса, 4	6,42	0,025	115,48	115,15	0,008	0,03	0	0,001	0,13	0,0163	Юго-Камский
25383	ВК№40	ВК№39	80,12	0,15	116,86	118,35	0,0604	0,22	0	0	0	0,0034	Юго-Камский
25385	ВК№41	ВК№40	109,65	0,15	117,12	116,86	0,0604	0,22	0	0	0	0,0034	Юго-Камский
25387	ВК№42	ВК№41	151,85	0,15	117,12	117,12	0,0604	0,22	0	0	0	0,0034	Юго-Камский
25395	ПГ	ВК-2	52,29	0,1	162,99	162,24	2,0011	7,2	0	0,088	1,68	0,2548	Янычи
25413	ВК-2	ПГ	35,14	0,1	159,01	158,54	2	7,2	0	0,059	1,68	0,2546	Янычи
25411	Уз-1	ВК-2	138,52	0,1	161,45	159,01	2	7,2	0	0,233	1,68	0,2546	Янычи
25409	ВК-1	ПГ	90,95	0,1	163,5	162,99	3,0011	10,8	0	0,34	3,73	0,3821	Янычи
25398	Уз 1	Дом культуры	34,41	0,1	161,38	161,48	0,0011	0	0	0	0	0,0001	Янычи
25399	ВК-2	Уз 1	208,18	0,1	162,24	161,38	0,0011	0	0	0	0	0,0001	Янычи
25403	Янычи СКВ - 1	ВБ №207 (Янычи)	36,54	0,1	163,4	163,09	7,0011	25,2	0	0,73	19,97	0,8914	Янычи
25405	ВБ №207 (Янычи)	Уз-1	89,71	0,1	163,09	161,45	7,0011	25,2	0	1,792	19,97	0,8914	Янычи
25406	Уз-1	ВК-1	243,01	0,1	161,45	163,5	5,0011	18	0	2,49	10,24	0,6368	Янычи
27196	У	У	246	0,05									бесхоз
27199	У	У	398	0,05									бесхоз
27202	У	У	363	0,05									бесхоз
27205	У	У	177	0,05									бесхоз

Таблица 3.4 Результаты расчета работы потребителей (существующее положение)									
Sys	Название потребителя	Адрес	Геодезическая отметка, м	Расчетный расход воды, л/с	Минимальный напор воды, м	Текущий расход воды, л/с	Полный напор, м	Напор, м	Поселение
50	Жилой дом	ул. Полевая, д. 13	249,79	0,001388889	10	0,001	278,085	28,295	Аннинск
32	Жилой дом	ул. Заречная, д. 10	248,42	0,002777778	10	0,003	278,091	29,671	Аннинск
23	Жилой дом	ул. Заречная, д. 11	249,09	0,001388889	10	0,001	278,09	29	Аннинск
5	Жилой дом	ул.Заречная, д. 6	247,65	0,013888889	10	0,014	278,091	30,441	Аннинск
17	Жилой дом	ул. Заречная, д. 12	250,13	0,004166667	10	0,004	278,091	27,961	Аннинск
52	Жилой дом	ул. Полевая, д. 14	249,41	0,001388889	10	0,001	278,085	28,675	Аннинск
55	Жилой дом	ул. Полевая, д. 5	252,2	0,004166667	10	0,004	278,09	25,89	Аннинск
27007			258,81			0	268,093	9,283	Аннинск
37	Жилой дом	ул. Заречная, д. 5	238,09	0,004166667	10	0,004	278,091	40,001	Аннинск
42	Магазин	ул. Заречная, д. 2	244,43	0,004166667	10	0,004	278,091	33,661	Аннинск
63	Жилой дом	ул. Полевая, д. 6	252,43	0,013888889	10	0,014	278,09	25,66	Аннинск
26933			192,26			0	216,724	24,464	Байболовка
26937			190,5			0	216,724	26,224	Байболовка
26941			197,22			0	216,724	19,504	Байболовка
81	Хозяйственно-бытовое строение	Больничная	199,27	0,008	10				Байболовка
79	Хозяйственно-бытовое строение	Больничная	198,31	0,008	10				Байболовка
75	Образовательное учреждение	Школьная, 1а	196,3	0,02	10	0,02	216,724	20,424	Байболовка
67	Медицинское учреждение	Больничная	202,57	0,008	10				Байболовка
117	Образовательное учреждение	Мавлютова, 30	148,4	0,0242263	10	0,024	181,611	33,211	Башкултаево
119	Котельная	Мавлютова, 30	144,96	0,0009196	10	0,001	181,611	36,651	Башкултаево
108	Религиозное учреждение	Октябрьская, 38	137,06	0,008	10	0,008	181,611	44,551	Башкултаево
171	Многokвартирный жилой дом	ул. Школьная, д.6	212,07	0,017	14	0,017	457,751	245,681	Бершеть
169	Многokвартирный жилой дом	ул. Школьная, д. 8	213,49	0,017	14	0,017	457,751	244,261	Бершеть
163	Многokвартирный жилой дом	Ленина, 10	215,24	0,167618	22	0,168	457,74	242,5	Бершеть
157	Многokвартирный жилой дом	ул. Ленина, д.12	216,86	0,017	26	0,017	457,753	240,893	Бершеть
155	Административное здание	Школьная, 9	216,56	0,0065373	14	0,007	457,753	241,193	Бершеть
150	Многokвартирный жилой дом	ул.Школьная, д. 15	222,29	0,017	14	0,017	457,754	235,464	Бершеть
148	Многokвартирный жилой дом	Школьная, 11	220,93	0,0005708	14	0,001	457,755	236,825	Бершеть
145	Многokвартирный жилой дом	ул. Школьная, д.10	218,54	0,017	10	0,017	457,754	239,214	Бершеть
143	Жилой дом	ул. Мира, д. 27	214,67	0,017	10	0,017	457,732	243,062	Бершеть
141	Многokвартирный жилой дом	ул. Мира, д. 29	217,47	0,017	18	0,017	457,755	240,285	Бершеть
135	Многokвартирный жилой дом	ул. Мира, д. 31	220,16	0,017	18	0,017	457,755	237,595	Бершеть
133	Многokвартирный жилой дом	ул. Мира, д. 33	220,09	0,017	18	0,017	457,755	237,665	Бершеть
26012	Хозяйственно-бытовое строение		257,99	0,008	10				Бершеть
26018	Хозяйственно-бытовое строение		265,13	0,008	10				Бершеть
26020	Хозяйственно-бытовое строение		265,49	0,008	10				Бершеть
26024	Хозяйственно-бытовое строение		264,75	0,008	10				Бершеть
26026	Хозяйственно-бытовое строение		265,5	0,008	10				Бершеть
26030	Хозяйственно-бытовое строение		264,59	0,008	10				Бершеть
26032	Хозяйственно-бытовое строение		264,87	0,008	10				Бершеть
26036	Хозяйственно-бытовое строение		263,81	0,008	10				Бершеть
26038	Хозяйственно-бытовое строение		264,2	0,008	10				Бершеть
26042	Хозяйственно-бытовое строение		262,52	0,008	10				Бершеть
26044	Хозяйственно-бытовое строение		263	0,008	10				Бершеть
26098	Потребитель		232,58	0,008	10	0,008	251,299	18,719	Бершеть
26109	Потребитель		232,31	0,008	10				Бершеть
26111	Потребитель		233,78	0,008	10				Бершеть
26117	Потребитель		249,83	0,008	10	0,008	261,303	11,473	Бершеть
26119	Потребитель		250,06	0,008	10	0,008	261,304	11,244	Бершеть
26123	Потребитель		250,16	0,008	10	0,008	261,304	11,144	Бершеть
26127	Потребитель		250,16	0,008	10	0,008	261,304	11,144	Бершеть
26129	Потребитель		249,72	0,008	10	0,008	261,305	11,585	Бершеть
26133	Потребитель		248,84	0,008	10	0,008	261,304	12,464	Бершеть
26137	Потребитель		247,49	0,008	10	0,008	261,304	13,814	Бершеть
26141	Потребитель		246,33	0,008	10	0,008	261,303	14,973	Бершеть
26145	Потребитель		245,24	0,008	10	0,008	261,303	16,063	Бершеть
26149	Потребитель		243,62	0,008	10	0,008	261,303	17,683	Бершеть
26153	Потребитель		242,6	0,008	10	0,008	261,303	18,703	Бершеть
26157	Потребитель		241,26	0,008	10	0,008	261,303	20,043	Бершеть
26161	Потребитель		239,16	0,008	10	0,008	261,303	22,143	Бершеть
26165	Потребитель		235,46	0,008	10	0,008	261,303	25,843	Бершеть
26169	Потребитель		232,31	0,008	10	0,008	261,303	28,993	Бершеть
26171	Потребитель		232,59	0,008	10	0,008	261,302	28,712	Бершеть
26175	Потребитель		236,83	0,008	10	0,008	261,302	24,472	Бершеть
26187	Потребитель		223,47	0,008	10	0,008	261,293	37,823	Бершеть
26189	Потребитель		225,27	0,008	10	0,008	261,291	36,021	Бершеть
26193	Потребитель		229,84	0,008	10	0,008	261,303	31,463	Бершеть
26199	Потребитель		232,3	0,008	10	0,008	261,305	29,005	Бершеть
26207	Потребитель		219,99	0,008	10	0,008	261,297	41,307	Бершеть
26213	Потребитель		236,31	0,008	10	0,008	261,304	24,994	Бершеть
26215	Потребитель		234,64	0,008	10	0,008	261,301	26,661	Бершеть

Sys	Название потребителя	Адрес	Геодезическая отметка, м	Расчетный расход воды, л/с	Минимальный напор воды, м	Текущий расход воды, л/с	Полный напор, м	Напор, м	Поселение
26233	Потребитель		232,71	0,008	10	0,008	261,299	28,589	Бершеть
26237	Потребитель		236,81	0,008	10	0,008	261,301	24,491	Бершеть
26241	Потребитель		238,5	0,008	10	0,008	261,301	22,801	Бершеть
26247	Потребитель		237,46	0,008	10	0,008	261,3	23,84	Бершеть
26251	Потребитель		234,61	0,008	10	0,008	261,297	26,687	Бершеть
26253	Потребитель		232,02	0,008	10	0,008	261,298	29,278	Бершеть
26259	Потребитель		239,72	0,008	10	0,008	261,3	21,58	Бершеть
26265	Потребитель		241,33	0,008	10	0,008	261,303	19,973	Бершеть
26271	Потребитель		242,38	0,008	10	0,008	261,299	18,919	Бершеть
26277	Потребитель		245,09	0,008	10	0,008	261,305	16,215	Бершеть
287	Жилой дом	ул. Строителей, д. 21	219,47	0,017	10	0,017	457,633	238,163	Бершеть
290	Жилой дом	ул.Садовая, д. 4	209,24	0,017	10	0,017	457,592	248,352	Бершеть
292	Жилой дом	ул.Садовая, д. 6	208,22	0,017	10	0,017	457,595	249,375	Бершеть
294	Жилой дом	ул.Садовая, д. 8	207,16	0,017	10	0,017	457,6	250,44	Бершеть
298	Жилой дом	ул. Строителей, д. 5	204,68	0,017	10	0,017	457,6	252,92	Бершеть
300	Жилой дом	ул. Строителей, д. 4	203,92	0,017	10	0,017	457,59	253,67	Бершеть
303	Жилой дом	ул. Строителей, д. 3	205,38	0,017	10	0,017	457,596	252,216	Бершеть
319	Жилой дом	ул. Строителей, д. 26	212,84	0,017	10	0,017	457,604	244,764	Бершеть
323	Детский сад	Ленина, 9	210,81	0,0391933	14	0,039	457,611	246,801	Бершеть
327	Жилой дом	ул. Строителей, д. 18	206,98	0,017	10	0,017	457,599	250,619	Бершеть
338	Жилой дом	ул. Строителей, д. 14	203,77	0,017	10	0,017	457,602	253,832	Бершеть
340	Жилой дом	ул. Строителей, д. 12	202,54	0,017	10	0,017	457,602	255,062	Бершеть
344	Жилой дом	ул. Строителей, д. 10	200,77	0,017	10	0,017	457,599	256,829	Бершеть
348	Жилой дом	ул.Садовая, д. 9	204,78	0,017	10	0,017	457,595	252,815	Бершеть
349	Жилой дом	ул. Строителей, д. 2а	204,79	0,017	10	0,017	457,591	252,801	Бершеть
352	Жилой дом	ул. Строителей, д. 19	218,27	0,017	10	0,017	457,615	239,345	Бершеть
354	Жилой дом	ул. Строителей, д. 32	217,93	0,017	10	0,017	457,61	239,68	Бершеть
358	Жилой дом	ул. Строителей, д. 15	217,08	0,017	10	0,017	457,61	240,53	Бершеть
362	Жилой дом	ул. Калинина, д. 4	216,53	0,017	10	0,017	457,575	241,045	Бершеть
365	Жилой дом	ул. Калинина, д. 8	215,06	0,017	10	0,017	457,558	242,498	Бершеть
372	Жилой дом	ул. Дачная, д. 21	214,18	0,017	10	0,017	457,433	243,253	Бершеть
375	Жилой дом	ул. Молодежная, д. 17	216,11	0,017	10	0,017	457,4	241,29	Бершеть
377	Жилой дом	ул. Дачная, д. 19	215,02	0,017	10	0,017	457,396	242,376	Бершеть
379	Жилой дом	ул. Молодежная, д. 15	217,5	0,017	10	0,017	457,621	240,121	Бершеть
385	Общежитие	ул. Мира, д. 24	208,42	0,017	14	0,017	457,752	249,332	Бершеть
390	Административное здание	Мира, 20А	202,94	0,0009513	10	0,001	457,752	254,812	Бершеть
394	Жилой дом	ул. Мира, д. 14	198,04	0,017	14	0,017	457,726	259,686	Бершеть
439	Жилой дом	ул. Строителей, д. 1	206,23	0,017	10	0,017	457,594	251,364	Бершеть
435	Жилой дом	ул.Садовая, д. 12	203,02	0,017	10	0,017	457,592	254,572	Бершеть
430	Жилой дом	ул.Садовая, д. 13	202,41	0,017	10	0,017	457,598	255,188	Бершеть
425	Жилой дом	ул. Строителей, д. 16	205,56	0,017	14	0,017	457,601	252,041	Бершеть
423	Жилой дом	ул. Дачная, д.3	198,78	0,017	10	0,017	457,597	258,817	Бершеть
422	Жилой дом	ул. Дачная, д. 1	197,79	0,017	10	0,017	457,595	259,805	Бершеть
421	Жилой дом	ул. Калинина, д. 7	211,84	0,017	10	0,017	457,555	245,715	Бершеть
417	Жилой дом	ул. Строителей, д. 20	207,99	0,017	10	0,017	457,601	249,611	Бершеть
409	Жилой дом	ул. Строителей, д. 28	214,4	0,017	10	0,017	457,604	243,204	Бершеть
403	Административное здание	Мира, 8А	194,4	0,0076104	10	0,008	457,743	263,343	Бершеть
401	Магазин	Мира, 6А	191,23	0,0034247	10	0,003	457,749	266,519	Бершеть
173	Многоквартирный жилой дом	ул. Школьная, д.7	213,83	0,017	14	0,017	457,753	243,923	Бершеть
181	Многоквартирный жилой дом	ул.Садовая, д. 5	214,28	0,017	14	0,017	457,748	243,468	Бершеть
184	Многоквартирный жилой дом	Садовая, 3	214,64	0,000761	14				Бершеть
187	Многоквартирный жилой дом	ул. Школьная, д. 5	212,98	0,017	14				Бершеть
194	Многоквартирный жилой дом	ул. Школьная, д.3	209,04	0,017	26	0,017	457,753	248,713	Бершеть
199	Многоквартирный жилой дом	Ленина, 6	211,54	0,27207	22				Бершеть
211	Жилой дом	ул. Ленина, д.1	204,91	0,017	14	0,017	457,753	252,843	Бершеть
215	Жилой дом	ул. Ленина, д.3	206,26	0,017	14	0,017	457,753	251,493	Бершеть
219	Жилой дом	ул. Ленина, д.5	208,34	0,017	14	0,017	457,753	249,413	Бершеть
223	Жилой дом	ул. Ленина, д. 7	210,73	0,017	10	0,017	457,753	247,023	Бершеть
227	Жилой дом	ул.Садовая, д. 2	209,99	0,017	10	0,017	457,594	247,604	Бершеть
229	Многоквартирный жилой дом	ул. Ленина, д. 2	203,66	0,017	10	0,017	457,752	254,092	Бершеть
240	Образовательное учреждение	Молодёжная, 2	227,36	0,0616438	18	0,062	457,834	230,474	Бершеть
244	Образовательное учреждение	Молодёжная, 4	224,66	0,0365297	14	0,037	457,833	233,173	Бершеть
248	Общежитие	Молодёжная, 6	224,08	0,0637367	30	0,064	457,833	233,753	Бершеть
250	Многоквартирный жилой дом	ул. Молодежная, д. 8	222,43	0,017	18	0,017	457,833	235,403	Бершеть
256	Хозяйственно-бытовое строение	ул. Мира, д. 37	222,25	0,017	10	0,017	457,766	235,516	Бершеть
264	Многоквартирный жилой дом	ул. Ленина, д. 14	220,64	0,017	18	0,017	457,756	237,116	Бершеть
268	Многоквартирный жилой дом	ул. Школьная, д. 13	222,22	0,017	14	0,017	457,754	235,534	Бершеть
271	Многоквартирный жилой дом	ул. Школьная, д. 17	223,58	0,017	14	0,017	457,754	234,174	Бершеть
278	Общежитие	ул. Молодежная, д. 5	224,58	0,017	10	0,017	457,773	233,193	Бершеть
474	Жилой дом	Мира, 4	154,84	0,008	10	0,008	176,31	21,47	Болгары
470	Многоквартирный жилой дом	Мира, 12	150,37	0,027968	10	0,028	176,271	25,901	Болгары
466	Жилой дом	Луговая, 1	148,21	0,008	10	0,008	176,263	28,053	Болгары
464	Жилой дом	Луговая, 2	146,76	0,008	10	0,008	176,249	29,489	Болгары

Sys	Название потребителя	Адрес	Геодезическая отметка, м	Расчетный расход воды, л/с	Минимальный напор воды, м	Текущий расход воды, л/с	Полный напор, м	Напор, м	Поселение
462	Жилой дом	Луговая, 3	145.82	0,008	10	0,008	176,241	30,421	Болгары
460	Жилой дом	Луговая, 4	145,2	0,008	10	0,008	176,236	31,036	Болгары
458	Жилой дом	Луговая, 5	144,3	0,008	10	0,008	176,234	31,934	Болгары
510	Жилой дом	Центральная, 28	132,28	0,008	10	0,008	164,964	32,684	Большакино
514	Жилой дом	Центральная, 23	130,78	0,008	10	0,008	164,965	34,185	Большакино
518	Жилой дом	Центральная, 26	133,36	0,008	10	0,008	164,967	31,607	Большакино
522	Жилой дом	Центральная, 21	130,57	0,008	10	0,008	164,967	34,397	Большакино
525	Жилой дом	Центральная, 20	134,66	0,008	10	0,008	164,97	30,31	Большакино
529	Жилой дом	Центральная, 17	132,65	0,008	10	0,008	164,969	32,319	Большакино
533	Жилой дом	Центральная, 32	129,71	0,008	10	0,008	164,961	35,251	Большакино
537	Жилой дом	Центральная, 34	131,1	0,008	10	0,008	164,958	33,858	Большакино
539	Жилой дом	Центральная, 35	129,56	0,008	10	0,008	164,958	35,398	Большакино
543	Жилой дом	Центральная, 43а	129,9	0,008	10	0,008	164,956	35,056	Большакино
545	Жилой дом	Центральная, 36	131,62	0,008	10	0,008	164,956	33,336	Большакино
549	Жилой дом	Центральная, 38	131,49	0,008	10	0,008	164,955	33,465	Большакино
553	Жилой дом	Центральная, 43	129,86	0,008	10	0,008	164,955	35,095	Большакино
500	Жилой дом	Центральная, 32а	134,82	0,008	10	0,008	164,97	30,15	Большакино
494	Жилой дом	Центральная, 34а	135,08	0,008	10	0,008	164,97	29,89	Большакино
487	Жилой дом	Центральная, 45	130,37	0,008	10	0,008	164,954	34,584	Большакино
483	Жилой дом	Центральная, 7	134,12	0,008	10	0,008	164,969	30,849	Большакино
480	Жилой дом	Центральная, 42	133,08	0,008	10	0,008	164,954	31,874	Большакино
477	Жилой дом	Центральная, 40	131,83	0,008	10	0,008	164,954	33,124	Большакино
502	Хозяйственно-бытовое строение	Центральная, 32а	135,66	0,008	10	0,008	164,97	29,31	Большакино
13932	Частный дом	Казанский тракт, 27	103,92	0,02	10	0,02	176,85	72,93	Большое Савино / Крохово / Ясыри / Ванюки / Песьянка / Хмели / Сокол
13930	Частный дом	Казанский тракт, 29	103,68	0,02	10	0,02	176,85	73,17	Большое Савино / Крохово / Ясыри / Ванюки / Песьянка / Хмели / Сокол
13928	Казанский тракт, 31/1	Казанский тракт, 31/1	103,06	0,008	10	0,008	176,828	73,768	Большое Савино / Крохово / Ясыри / Ванюки / Песьянка / Хмели / Сокол
13926	Частный дом	Казанский тракт, 33	102,81	0,02	10	0,02	176,794	73,984	Большое Савино / Крохово / Ясыри / Ванюки / Песьянка / Хмели / Сокол
13919	Частный дом	Казанский тракт, 10	110,44	0,02	10	0,02	177,199	66,759	Большое Савино / Крохово / Ясыри / Ванюки / Песьянка / Хмели / Сокол
13917	Частный дом	Казанский тракт, 5	109,33	0,02	10	0,02	177,209	67,879	Большое Савино / Крохово / Ясыри / Ванюки / Песьянка / Хмели / Сокол
13915	Частный дом	Казанский тракт, 7	109,4	0,02	10	0,02	177,199	67,799	Большое Савино / Крохово / Ясыри / Ванюки / Песьянка / Хмели / Сокол
13911	Частный дом	Казанский тракт, 9/1	109,64	0,02	10	0,02	177,149	67,509	Большое Савино / Крохово / Ясыри / Ванюки / Песьянка / Хмели / Сокол
13903	Частный дом	Казанский тракт, 35	102,13	0,02	10	0,02	176,771	74,641	Большое Савино / Крохово / Ясыри / Ванюки / Песьянка / Хмели / Сокол
13901	Частный дом	Казанский тракт, 37	101,4	0,02	10	0,02	176,768	75,368	Большое Савино / Крохово / Ясыри / Ванюки / Песьянка / Хмели / Сокол
13899	Частный дом	Казанский тракт, 39	99,47	0,02	10	0,02	176,703	77,233	Большое Савино / Крохово / Ясыри / Ванюки / Песьянка / Хмели / Сокол
13897	Частный дом	Казанский тракт, 41	98,44	0,02	10	0,02	176,76	78,32	Большое Савино / Крохово / Ясыри / Ванюки / Песьянка / Хмели / Сокол
13894	Частный дом	Казанский тракт, 44	102,28	0,02	10	0,02	176,744	74,464	Большое Савино / Крохово / Ясыри / Ванюки / Песьянка / Хмели / Сокол
13892	Частный дом	Казанский тракт, 42	103,67	0,02	10	0,02	176,76	73,09	Большое Савино / Крохово / Ясыри / Ванюки / Песьянка / Хмели / Сокол
13890	Частный дом	Казанский тракт, 46	100,1	0,02	10	0,02	176,754	76,654	Большое Савино / Крохово / Ясыри / Ванюки / Песьянка / Хмели / Сокол
13887	Частный дом	Казанский тракт, 43	97,74	0,02	10	0,02	176,652	78,912	Большое Савино / Крохово / Ясыри / Ванюки / Песьянка / Хмели / Сокол
13885	Казанский тракт, 43/1	Казанский тракт, 43/1	98,37	0,008	10	0,008	176,674	78,304	Большое Савино / Крохово / Ясыри / Ванюки / Песьянка / Хмели / Сокол
13883	Частный дом	Казанский тракт, 43А	98,85	0,02	10	0,02	176,674	77,824	Большое Савино / Крохово / Ясыри / Ванюки / Песьянка / Хмели / Сокол
13879	Частный дом	Казанский тракт, 45	100,4	0,02	10	0,02	176,632	76,232	Большое Савино / Крохово / Ясыри / Ванюки / Песьянка / Хмели / Сокол
13877	Частный дом	Казанский тракт, 47	102,26	0,02	10	0,02	176,612	74,352	Большое Савино / Крохово / Ясыри / Ванюки / Песьянка / Хмели / Сокол
13875	Частный дом	Казанский тракт, 50	99,99	0,02	10	0,02	176,652	76,662	Большое Савино / Крохово / Ясыри / Ванюки / Песьянка / Хмели / Сокол
13871	Казанский тракт, 54	Казанский тракт, 54	101,31	0,008	10	0,008	176,599	75,289	Большое Савино / Крохово / Ясыри / Ванюки / Песьянка / Хмели / Сокол
13869	Частный дом	Казанский тракт, 56	102,12	0,02	10	0,02	176,58	74,46	Большое Савино / Крохово / Ясыри / Ванюки / Песьянка / Хмели / Сокол
13865	Частный дом	Казанский тракт, 58	103,7	0,02	10	0,02	176,567	72,867	Большое Савино / Крохово / Ясыри / Ванюки / Песьянка / Хмели / Сокол
13863	Казанский тракт, 60	Казанский тракт, 60	104,73	0,008	10	0,008	176,589	71,859	Большое Савино / Крохово / Ясыри / Ванюки / Песьянка / Хмели / Сокол
13861	Частный дом	Казанский тракт, 53	105,3	0,02	10	0,02	176,569	71,269	Большое Савино / Крохово / Ясыри / Ванюки / Песьянка / Хмели / Сокол
13855	Казанский тракт, 57	Казанский тракт, 57	105,97	0,008	10	0,008	176,558	70,588	Большое Савино / Крохово / Ясыри / Ванюки / Песьянка / Хмели / Сокол
13853	Казанский тракт, 59А	Казанский тракт, 59А	105,77	0,008	10	0,008	176,558	70,788	Большое Савино / Крохово / Ясыри / Ванюки / Песьянка / Хмели / Сокол
13851	Частный дом	Казанский тракт, 64	105,56	0,02	10	0,02	176,498	70,938	Большое Савино / Крохово / Ясыри / Ванюки / Песьянка / Хмели / Сокол
13849	Частный дом	Казанский тракт, 64	105,43	0,02	10	0,02	176,43	71	Большое Савино / Крохово / Ясыри / Ванюки / Песьянка / Хмели / Сокол
13845	Частный дом	Казанский тракт, 68	106	0,02	10	0,02	176,509	70,509	Большое Савино / Крохово / Ясыри / Ванюки / Песьянка / Хмели / Сокол
13841	Частный дом	Казанский тракт, 63	105,75	0,02	10	0,02	127,706	21,956	Большое Савино / Крохово / Ясыри / Ванюки / Песьянка / Хмели / Сокол
13837	Частный дом	Казанский тракт, 65	105,99	0,02	10	0,02	127,111	21,121	Большое Савино / Крохово / Ясыри / Ванюки / Песьянка / Хмели / Сокол
13835	Частный дом	Казанский тракт, 70	106	0,02	10	0,02	125,226	19,226	Большое Савино / Крохово / Ясыри / Ванюки / Песьянка / Хмели / Сокол
13833	Казанский тракт, 72	Казанский тракт, 72	105,89	0,008	10	0,008	125,292	19,402	Большое Савино / Крохово / Ясыри / Ванюки / Песьянка / Хмели / Сокол
13831	Частный дом	Казанский тракт, 74	105,78	0,02	10	0,02	125,294	19,514	Большое Савино / Крохово / Ясыри / Ванюки / Песьянка / Хмели / Сокол
13829	Казанский тракт, 67	Казанский тракт, 67	105,38	0,008	10	0,008	125,296	19,916	Большое Савино / Крохово / Ясыри / Ванюки / Песьянка / Хмели / Сокол
13824	Частный дом	Полевая, 12	105,34	0,02	10	0,02	123,84	18,5	Большое Савино / Крохово / Ясыри / Ванюки / Песьянка / Хмели / Сокол
13822	Частный дом	Полевая, 13	105,48	0,02	10	0,02	123,827	18,347	Большое Савино / Крохово / Ясыри / Ванюки / Песьянка / Хмели / Сокол
13820	Частный дом	Полевая, 14	105,71	0,02	10	0,02	123,817	18,107	Большое Савино / Крохово / Ясыри / Ванюки / Песьянка / Хмели / Сокол
13818	Частный дом	Полевая, 15	105,87	0,02	10	0,02	123,836	17,966	Большое Савино / Крохово / Ясыри / Ванюки / Песьянка / Хмели / Сокол
13816	Частный дом	Полевая, 16	105,31	0,02	10	0,02	123,821	18,511	Большое Савино / Крохово / Ясыри / Ванюки / Песьянка / Хмели / Сокол
13812	Частный дом	Казанский тракт, 69	105,74	0,02	10	0,02	123,875	18,135	Большое Савино / Крохово / Ясыри / Ванюки / Песьянка / Хмели / Сокол
13810	Казанский тракт, 71	Казанский тракт, 71	105,95	0,008	10	0,008	123,878	17,928	Большое Савино / Крохово / Ясыри / Ванюки / Песьянка / Хмели / Сокол
13808	Казанский тракт, 69А	Казанский тракт, 69А	105,22	0,008	10	0,008	123,879	18,659	Большое Савино / Крохово / Ясыри / Ванюки / Песьянка / Хмели / Сокол
13806	Частный дом	Полевая, 16/3	104,76	0,02	10	0,02	123,834	19,074	Большое Савино / Крохово / Ясыри / Ванюки / Песьянка / Хмели / Сокол
13795	Магазин	Полевая, 11А	105,26	0,0018821	10	0,002	123,864	18,604	Большое Савино / Крохово / Ясыри / Ванюки / Песьянка / Хмели / Сокол
13793	Частный дом	Полевая, 11	105,14	0,02	10	0,02	123,865	18,725	Большое Савино / Крохово / Ясыри / Ванюки / Песьянка / Хмели / Сокол
13788	Частный дом	Полевая, 23	106,82	0,02	10	0,02	123,855	17,035	Большое Савино / Крохово / Ясыри / Ванюки / Песьянка / Хмели / Сокол
13782	Частный дом	Полевая, 26	105,29	0,02	10	0,02	123,836	18,546	Большое Савино / Крохово / Ясыри / Ванюки / Песьянка / Хмели / Сокол

Sys	Название потребителя	Адрес	Геодезическая отметка, м	Расчетный расход воды, л/с	Минимальный напор воды, м	Текущий расход воды, л/с	Полный напор, м	Напор, м	Поселение
13778	Частный дом	Казанский тракт, 4	105.76	0,02	10	0,02	123,866	18,106	Большое Савино / Крохово / Ясыри / Ванюки / Песьянка / Хмели / Сокол
13776	Частный дом	Казанский тракт, 8	105,7	0,02	10	0,02	123,865	18,165	Большое Савино / Крохово / Ясыри / Ванюки / Песьянка / Хмели / Сокол
13774	Частный дом	Казанский тракт, 6	105,71	0,02	10	0,02	123,868	18,158	Большое Савино / Крохово / Ясыри / Ванюки / Песьянка / Хмели / Сокол
13769	Частный дом	Казанский тракт, 10	106,48	0,02	10	0,02	123,874	17,394	Большое Савино / Крохово / Ясыри / Ванюки / Песьянка / Хмели / Сокол
13767	Частный дом	Казанский тракт, 1	106,22	0,02	10	0,02	123,861	17,641	Большое Савино / Крохово / Ясыри / Ванюки / Песьянка / Хмели / Сокол
13763	Частный дом	Казанский тракт, 5	107,06	0,02	10	0,02	123,876	16,816	Большое Савино / Крохово / Ясыри / Ванюки / Песьянка / Хмели / Сокол
13758	Казанский тракт, 7	Казанский тракт, 7	106,66	0,008	10	0,008	123,875	17,215	Большое Савино / Крохово / Ясыри / Ванюки / Песьянка / Хмели / Сокол
13752	Частный дом	Казанский тракт, 3	106,76	0,02	10	0,02	123,875	17,115	Большое Савино / Крохово / Ясыри / Ванюки / Песьянка / Хмели / Сокол
13751	Тихая, 7А	Тихая, 7А	105,62	0,008	10	0,008	123,869	18,249	Большое Савино / Крохово / Ясыри / Ванюки / Песьянка / Хмели / Сокол
13745	Частный дом	Тихая, 2	105,74	0,02	10	0,02	123,868	18,128	Большое Савино / Крохово / Ясыри / Ванюки / Песьянка / Хмели / Сокол
13743	Тихая, 1	Тихая, 1	105,58	0,008	10	0,008	123,875	18,295	Большое Савино / Крохово / Ясыри / Ванюки / Песьянка / Хмели / Сокол
13737	Частный дом	Тихая, 3	105,44	0,02	10	0,02	123,79	18,35	Большое Савино / Крохово / Ясыри / Ванюки / Песьянка / Хмели / Сокол
13735	Частный дом	Тихая, 4	105,18	0,02	10	0,02	123,857	18,677	Большое Савино / Крохово / Ясыри / Ванюки / Песьянка / Хмели / Сокол
13733	Частный дом	Тихая, 7	105,74	0,02	10	0,02	123,852	18,112	Большое Савино / Крохово / Ясыри / Ванюки / Песьянка / Хмели / Сокол
13731	Тихая, 6	Тихая, 6	105,56	0,008	10	0,008	123,857	18,297	Большое Савино / Крохово / Ясыри / Ванюки / Песьянка / Хмели / Сокол
13727	Частный дом	Тихая, 5	105,6	0,02	10	0,02	123,858	18,258	Большое Савино / Крохово / Ясыри / Ванюки / Песьянка / Хмели / Сокол
13720	Частный дом	Полевая, 25	105	0,02	10	0,02	123,86	18,86	Большое Савино / Крохово / Ясыри / Ванюки / Песьянка / Хмели / Сокол
13718	Частный дом	Полевая, 21	107	0,02	10	0,02	123,86	16,86	Большое Савино / Крохово / Ясыри / Ванюки / Песьянка / Хмели / Сокол
13716	Частный дом	Полевая, 22	107	0,02	10	0,02	123,852	16,852	Большое Савино / Крохово / Ясыри / Ванюки / Песьянка / Хмели / Сокол
13712	Частный дом	Полевая, 24	106,63	0,02	10	0,02	123,855	17,225	Большое Савино / Крохово / Ясыри / Ванюки / Песьянка / Хмели / Сокол
13710	Заюрчимская, 23	Заюрчимская, 23	105	0,008	10	0,008	123,827	18,827	Большое Савино / Крохово / Ясыри / Ванюки / Песьянка / Хмели / Сокол
13708	Частный дом	Заюрчимская, 21	105	0,02	10	0,02	123,828	18,828	Большое Савино / Крохово / Ясыри / Ванюки / Песьянка / Хмели / Сокол
13701	Частный дом	Заюрчимская, 19	105	0,02	10	0,02	123,83	18,83	Большое Савино / Крохово / Ясыри / Ванюки / Песьянка / Хмели / Сокол
13700	Частный дом	Заюрчимская, 17	105,17	0,02	10	0,02	123,828	18,658	Большое Савино / Крохово / Ясыри / Ванюки / Песьянка / Хмели / Сокол
13697	Частный дом	Заюрчимская, 11	105,62	0,02	10	0,02	123,851	18,231	Большое Савино / Крохово / Ясыри / Ванюки / Песьянка / Хмели / Сокол
13693	Частный дом	Заюрчимская, 9А	106	0,02	10	0,02	123,833	17,833	Большое Савино / Крохово / Ясыри / Ванюки / Песьянка / Хмели / Сокол
13689	Частный дом	Тихая, 9	105,95	0,02	10	0,02	123,863	17,913	Большое Савино / Крохово / Ясыри / Ванюки / Песьянка / Хмели / Сокол
13687	Тихая, 14	Тихая, 14	106	0,008	10	0,008	123,869	17,869	Большое Савино / Крохово / Ясыри / Ванюки / Песьянка / Хмели / Сокол
13683	Тихая, 8Б	Тихая, 8Б	105,69	0,008	10	0,008	123,873	18,183	Большое Савино / Крохово / Ясыри / Ванюки / Песьянка / Хмели / Сокол
13679	Частный дом	Казанский тракт, 11	106,48	0,02	10	0,02	123,875	17,395	Большое Савино / Крохово / Ясыри / Ванюки / Песьянка / Хмели / Сокол
13673	Казанский тракт, 15	Казанский тракт, 15	106,71	0,008	10	0,008	123,873	17,163	Большое Савино / Крохово / Ясыри / Ванюки / Песьянка / Хмели / Сокол
13669	Частный дом	Заюрчимская, 2	106,84	0,02	10	0,02	123,857	17,017	Большое Савино / Крохово / Ясыри / Ванюки / Песьянка / Хмели / Сокол
13667	Частный дом	Заюрчимская, 30	106,72	0,02	10	0,02	123,872	17,152	Большое Савино / Крохово / Ясыри / Ванюки / Песьянка / Хмели / Сокол
13665	Частный дом	Казанский тракт, 3	106,74	0,02	10	0,02	123,846	17,106	Большое Савино / Крохово / Ясыри / Ванюки / Песьянка / Хмели / Сокол
13661	Дом Культуры	Казанский тракт, 21	106,77	0,0022875	10	0,002	123,871	17,101	Большое Савино / Крохово / Ясыри / Ванюки / Песьянка / Хмели / Сокол
13657	Полевая, 18	Полевая, 18	106,49	0,008	10	0,008	123,528	17,038	Большое Савино / Крохово / Ясыри / Ванюки / Песьянка / Хмели / Сокол
13655	Заюрчимская, 2	Заюрчимская, 2	107,06	0,008	10	0,008	123,527	16,467	Большое Савино / Крохово / Ясыри / Ванюки / Песьянка / Хмели / Сокол
13653	Частный дом	Заюрчимская, 1а	106,58	0,02	10	0,02	123,532	16,952	Большое Савино / Крохово / Ясыри / Ванюки / Песьянка / Хмели / Сокол
13649	Частный дом	Заюрчимская, 2	106,84	0,02	10	0,02	123,563	16,723	Большое Савино / Крохово / Ясыри / Ванюки / Песьянка / Хмели / Сокол
13647	Частный дом	Заюрчимская, 2а	106,87	0,02	10	0,02	123,565	16,695	Большое Савино / Крохово / Ясыри / Ванюки / Песьянка / Хмели / Сокол
13643	Потребитель		106,63	0,008	10	0,008	123,855	17,225	Большое Савино / Крохово / Ясыри / Ванюки / Песьянка / Хмели / Сокол
13635	Заюрчимская, 10	Заюрчимская, 10	105,41	0,008	10	0,008	123,801	18,391	Большое Савино / Крохово / Ясыри / Ванюки / Песьянка / Хмели / Сокол
13629	Заюрчимская, 13	Заюрчимская, 13	105,96	0,008	10	0,008	123,842	17,882	Большое Савино / Крохово / Ясыри / Ванюки / Песьянка / Хмели / Сокол
13627	Частный дом	Клубная, 23	95,92	0,02	10	0,02	123,708	27,788	Большое Савино / Крохово / Ясыри / Ванюки / Песьянка / Хмели / Сокол
13625	Частный дом	Клубная, 33	98,17	0,02	10	0,02	123,748	25,578	Большое Савино / Крохово / Ясыри / Ванюки / Песьянка / Хмели / Сокол
13623	Частный дом	Клубная, 19	100,4	0,02	10	0,02	123,751	23,351	Большое Савино / Крохово / Ясыри / Ванюки / Песьянка / Хмели / Сокол
13619	Клубная, 32	Клубная, 32	102,03	0,008	10	0,008	123,752	21,722	Большое Савино / Крохово / Ясыри / Ванюки / Песьянка / Хмели / Сокол
13617	Частный дом	Клубная, 30	103,52	0,02	10	0,02	123,753	20,233	Большое Савино / Крохово / Ясыри / Ванюки / Песьянка / Хмели / Сокол
13615	Клубная, 15	Клубная, 15	103,78	0,008	10	0,008	123,755	19,975	Большое Савино / Крохово / Ясыри / Ванюки / Песьянка / Хмели / Сокол
13611	Частный дом	Клубная, 11Б	104,91	0,02	10	0,02	123,679	18,769	Большое Савино / Крохово / Ясыри / Ванюки / Песьянка / Хмели / Сокол
13607	Частный дом	Заюрчимская, 14	105,59	0,02	10	0,02	123,668	18,078	Большое Савино / Крохово / Ясыри / Ванюки / Песьянка / Хмели / Сокол
13603	Частный дом	Клубная, 26	103,68	0,02	10	0,02	123,738	20,058	Большое Савино / Крохово / Ясыри / Ванюки / Песьянка / Хмели / Сокол
13601	Частный дом	Клубная, 28	103,34	0,02	10	0,02	123,749	20,409	Большое Савино / Крохово / Ясыри / Ванюки / Песьянка / Хмели / Сокол
13596	Клубная, 7	Клубная, 7	104,99	0,008	10	0,008	123,811	18,821	Большое Савино / Крохово / Ясыри / Ванюки / Песьянка / Хмели / Сокол
13594	Клубная, 12А	Клубная, 12А	105,16	0,008	10	0,008	123,811	18,651	Большое Савино / Крохово / Ясыри / Ванюки / Песьянка / Хмели / Сокол
13592	Клубная, 5	Клубная, 5	105,04	0,008	10	0,008	123,813	18,773	Большое Савино / Крохово / Ясыри / Ванюки / Песьянка / Хмели / Сокол
13590	Клубная, 3	Клубная, 3	105,67	0,008	10	0,008	123,811	18,141	Большое Савино / Крохово / Ясыри / Ванюки / Песьянка / Хмели / Сокол
13580	Производственное здание	шоссе Космонавтов, 368/2	105,22	0,0712011	10	0,071	190,012	84,792	Большое Савино / Крохово / Ясыри / Ванюки / Песьянка / Хмели / Сокол
13578	Автоцентр "Suzuki"	шоссе Космонавтов, 368А	108,19	0,0678133	10	0,068	178,299	70,109	Большое Савино / Крохово / Ясыри / Ванюки / Песьянка / Хмели / Сокол
13576	Автоцентр "KIA"	шоссе Космонавтов, 368В	108,36	0,0614142	10	0,061	178,299	69,939	Большое Савино / Крохово / Ясыри / Ванюки / Песьянка / Хмели / Сокол
13572	шоссе Космонавтов, 368/1	шоссе Космонавтов, 368/1	102,86	0,02	10	0,02	178,302	75,442	Большое Савино / Крохово / Ясыри / Ванюки / Песьянка / Хмели / Сокол
13568	Производственное здание	Мелиораторов, 12	104,39	0,0228747	10	0,023	178,252	73,862	Большое Савино / Крохово / Ясыри / Ванюки / Песьянка / Хмели / Сокол
13566	Многоквартирный жилой дом	Мелиораторов, 10	105,29	0,1425759	10	0,143	178,255	72,965	Большое Савино / Крохово / Ясыри / Ванюки / Песьянка / Хмели / Сокол
13564	Многокватирный жилой дом	Мелиораторов, 8	104,94	0,0651784	10	0,065	178,279	73,339	Большое Савино / Крохово / Ясыри / Ванюки / Песьянка / Хмели / Сокол
13562	Потребитель		105,83	0,02	10	0,02	172,833	67,003	Большое Савино / Крохово / Ясыри / Ванюки / Песьянка / Хмели / Сокол
13558	МКД	Мелиораторов, 1Б	102,65	0,02	10	0,02	172,834	70,184	Большое Савино / Крохово / Ясыри / Ванюки / Песьянка / Хмели / Сокол
13550	Многоквартирный жилой дом	Мелиораторов, 2	106,96	0,0458073	10	0,046	172,833	65,873	Большое Савино / Крохово / Ясыри / Ванюки / Песьянка / Хмели / Сокол
13544	Многоквартирный жилой дом	Мелиораторов, 1	106,29	0,1124913	10	0,112	172,837	66,547	Большое Савино / Крохово / Ясыри / Ванюки / Песьянка / Хмели / Сокол
13542	Многоквартирный жилой дом	Мелиораторов, 3	105,92	0,0775423	10	0,078	172,838	66,918	Большое Савино / Крохово / Ясыри / Ванюки / Песьянка / Хмели / Сокол
13540	Многоквартирный жилой дом	Мелиораторов, 4	107,13	0,0504401	10	0,05	172,826	65,696	Большое Савино / Крохово / Ясыри / Ванюки / Песьянка / Хмели / Сокол
13536	Многоквартирный жилой дом	Мелиораторов, 5	103,79	0,058953	10	0,059	172,84	69,05	Большое Савино / Крохово / Ясыри / Ванюки / Песьянка / Хмели / Сокол
13532	Образовательное учреждение	Молодёжная, 5	107,8	0,004517	10	0,005	172,842	65,042	Большое Савино / Крохово / Ясыри / Ванюки / Песьянка / Хмели / Сокол
13523	Многоквартирный жилой дом	Мелиораторов, 6	105,72	0,0652942	10	0,065	172,837	67,117	Большое Савино / Крохово / Ясыри / Ванюки / Песьянка / Хмели / Сокол

Sys	Название потребителя	Адрес	Геодезическая отметка, м	Расчетный расход воды, л/с	Минимальный напор воды, м	Текущий расход воды, л/с	Полный напор, м	Напор, м	Поселение
13519	Административное здание	Мелиораторов, 9	101.53	0.0018242	10	0.002	172,847	71,317	Большое Савино / Крохово / Ясыри / Ванюки / Песьянка / Хмели / Сокол
13517	Административное здание	Мелиораторов, 9А	100.61	0.0015636	10	0.002	172,847	72,237	Большое Савино / Крохово / Ясыри / Ванюки / Песьянка / Хмели / Сокол
13511	Многokвартирный жилой дом	Мелиораторов, 7	103,2	0.0786426	10	0.079	172,838	69,638	Большое Савино / Крохово / Ясыри / Ванюки / Песьянка / Хмели / Сокол
13495	Автоцентр "EXEED"	шоссе Космонавтов, 368Б	108.48	0.0358177	10	0.036	178,309	69,829	Большое Савино / Крохово / Ясыри / Ванюки / Песьянка / Хмели / Сокол
13491	Автоцентр "Nissan"	шоссе Космонавтов, 368Д	107.62	0.05183	10	0.052	178,309	70,689	Большое Савино / Крохово / Ясыри / Ванюки / Песьянка / Хмели / Сокол
13483	Многokвартирный жилой дом	Строителей, 12	111.05	0.0217165	10	0.022	178,309	67,259	Большое Савино / Крохово / Ясыри / Ванюки / Песьянка / Хмели / Сокол
13481	Многokвартирный жилой дом	Строителей, 10	111,5	0.070564	10	0.071	178,299	66,799	Большое Савино / Крохово / Ясыри / Ванюки / Песьянка / Хмели / Сокол
13473	Многokвартирный жилой дом	Молодёжная, 10	109.97	0.0268995	10	0.027	178,308	68,338	Большое Савино / Крохово / Ясыри / Ванюки / Песьянка / Хмели / Сокол
13471	Многokвартирный жилой дом	Строителей, 8	112	0.0760656	10	0.076	178,306	66,306	Большое Савино / Крохово / Ясыри / Ванюки / Песьянка / Хмели / Сокол
13468	Многokвартирный жилой дом	Молодёжная, 8	110.16	0.0313296	10	0.031	178,308	68,148	Большое Савино / Крохово / Ясыри / Ванюки / Песьянка / Хмели / Сокол
13464	Многokвартирный жилой дом	Строителей, 9	111	0.0347174	10	0.035	178,306	67,306	Большое Савино / Крохово / Ясыри / Ванюки / Песьянка / Хмели / Сокол
13460	Магазин	Молодёжная, 4А	111.32	0.0253359	10	0.025	178,311	66,991	Большое Савино / Крохово / Ясыри / Ванюки / Песьянка / Хмели / Сокол
13456	Многokвартирный жилой дом	Молодёжная, 4	112	0.0365995	10	0.037	178,305	66,305	Большое Савино / Крохово / Ясыри / Ванюки / Песьянка / Хмели / Сокол
13454	Многokвартирный жилой дом	Молодёжная, 2	111.09	0.0281445	10	0.028	178,302	67,212	Большое Савино / Крохово / Ясыри / Ванюки / Песьянка / Хмели / Сокол
13450	Многokвартирный жилой дом	Строителей, 5	111.97	0.029129	10	0.029	178,308	66,338	Большое Савино / Крохово / Ясыри / Ванюки / Песьянка / Хмели / Сокол
13445	Многokвартирный жилой дом	Молодёжная, 11	107.58	0.0281735	10	0.028	178,308	70,728	Большое Савино / Крохово / Ясыри / Ванюки / Песьянка / Хмели / Сокол
13443	Многokвартирный жилой дом	Молодёжная, 9	107.86	0.0259729	10	0.026	178,308	70,448	Большое Савино / Крохово / Ясыри / Ванюки / Песьянка / Хмели / Сокол
13435	Многokвартирный жилой дом	Молодёжная, 7	108.38	0.0386843	10	0.039	178,31	69,93	Большое Савино / Крохово / Ясыри / Ванюки / Песьянка / Хмели / Сокол
13431	Многokвартирный жилой дом	Молодёжная, 1А	108.87	0.1346711	10	0.135	178,311	69,441	Большое Савино / Крохово / Ясыри / Ванюки / Песьянка / Хмели / Сокол
13427	Многokвартирный жилой дом	Молодёжная, 1	108.19	0.0234248	10	0.023	178,307	70,117	Большое Савино / Крохово / Ясыри / Ванюки / Песьянка / Хмели / Сокол
13425	Многokвартирный жилой дом	Молодёжная, 3	108.16	0.0253069	10	0.025	178,312	70,152	Большое Савино / Крохово / Ясыри / Ванюки / Песьянка / Хмели / Сокол
13416	Многokвартирный жилой дом	Строителей, 3	109.96	0.040161	10	0.04	178,323	68,363	Большое Савино / Крохово / Ясыри / Ванюки / Песьянка / Хмели / Сокол
13414	Многokвартирный жилой дом	Строителей, 1	109.94	0.0372655	10	0.037	178,322	68,382	Большое Савино / Крохово / Ясыри / Ванюки / Песьянка / Хмели / Сокол
13411	Многokвартирный жилой дом	Строителей, 6	110.79	0.0520327	10	0.052	178,32	67,53	Большое Савино / Крохово / Ясыри / Ванюки / Песьянка / Хмели / Сокол
13406	Административное здание	Строителей, 1Б	108.91	0.1978226	10	0.198	178,349	69,439	Большое Савино / Крохово / Ясыри / Ванюки / Песьянка / Хмели / Сокол
13402	Многokвартирный жилой дом	Строителей, 1А	110.14	0.0995193	10	0.1	178,334	68,194	Большое Савино / Крохово / Ясыри / Ванюки / Песьянка / Хмели / Сокол
13400	Многokвартирный жилой дом	Строителей, 4	110.99	0.0605745	10	0.061	178,334	67,344	Большое Савино / Крохово / Ясыри / Ванюки / Песьянка / Хмели / Сокол
13396	Многokвартирный жилой дом	Строителей, 2	109.69	0.0326616	10	0.033	178,343	68,653	Большое Савино / Крохово / Ясыри / Ванюки / Песьянка / Хмели / Сокол
13384	Казанский тракт, 21А	Казанский тракт, 21А	107.36	0.008	10	0.008	178,392	71,032	Большое Савино / Крохово / Ясыри / Ванюки / Песьянка / Хмели / Сокол
13382	Казанский тракт, 20А	Казанский тракт, 20А	108.21	0.008	10	0.008	178,389	70,179	Большое Савино / Крохово / Ясыри / Ванюки / Песьянка / Хмели / Сокол
13372	МКД	Молодёжная, 2А	108.52	0.02	10	0.02	178,324	69,804	Большое Савино / Крохово / Ясыри / Ванюки / Песьянка / Хмели / Сокол
13355	Многokвартирный жилой дом	шоссе Космонавтов, 322	109.73	0.1746873	10	0.175	173,372	63,642	Большое Савино / Крохово / Ясыри / Ванюки / Песьянка / Хмели / Сокол
13354	шоссе Космонавтов, 330	шоссе Космонавтов, 330	107.73	0.02	10	0.02	188,774	81,044	Большое Савино / Крохово / Ясыри / Ванюки / Песьянка / Хмели / Сокол
13349	Многokвартирный жилой дом	шоссе Космонавтов, 330В	107.5	0.3099085	10	0.31	188,864	81,364	Большое Савино / Крохово / Ясыри / Ванюки / Песьянка / Хмели / Сокол
13339	Производственное здание	шоссе Космонавтов, 330А/7	106.83	0.0308084	10	0.031	189,996	83,166	Большое Савино / Крохово / Ясыри / Ванюки / Песьянка / Хмели / Сокол
13333	шоссе Космонавтов, 330Б/1	шоссе Космонавтов, 330Б/1	106.76	0.008	10	0.008	190,007	83,247	Большое Савино / Крохово / Ясыри / Ванюки / Песьянка / Хмели / Сокол
13331	Производственное здание	шоссе Космонавтов, 330А/3	107.63	0.0035036	10	0.004	190,011	82,381	Большое Савино / Крохово / Ясыри / Ванюки / Песьянка / Хмели / Сокол
13310	Частный дом	Гляденовский переулок, 9	100.51	0.02	10	0.02	123,711	23,201	Большое Савино / Крохово / Ясыри / Ванюки / Песьянка / Хмели / Сокол
13305	СНТ Родничок, 44	СНТ Родничок, 44	100.57	0.008	10	0.008	123,865	23,295	Большое Савино / Крохово / Ясыри / Ванюки / Песьянка / Хмели / Сокол
13303	СНТ Родничок, 44	СНТ Родничок, 44	100.91	0.008	10	0.008	123,866	22,956	Большое Савино / Крохово / Ясыри / Ванюки / Песьянка / Хмели / Сокол
13301	Частный дом	Гляденовский переулок, 5а	104.19	0.02	10	0.02	123,865	19,675	Большое Савино / Крохово / Ясыри / Ванюки / Песьянка / Хмели / Сокол
13297	Частный дом	Гляденовский переулок, 5а	104.19	0.02	10	0.02	123,867	19,677	Большое Савино / Крохово / Ясыри / Ванюки / Песьянка / Хмели / Сокол
13293	Частный дом	Гляденовский переулок, 5	104.11	0.02	10	0.02	123,873	19,763	Большое Савино / Крохово / Ясыри / Ванюки / Песьянка / Хмели / Сокол
13291	Гляденовский переулок, 6	Гляденовский переулок, 6	104.94	0.008	10	0.008	123,875	18,935	Большое Савино / Крохово / Ясыри / Ванюки / Песьянка / Хмели / Сокол
13287	Гляденовский переулок, 1	Гляденовский переулок, 1	106.46	0.008	10	0.008	123,877	17,417	Большое Савино / Крохово / Ясыри / Ванюки / Песьянка / Хмели / Сокол
13285	Частный дом	Гляденовский переулок, 3	106.24	0.02	10	0.02	123,852	17,612	Большое Савино / Крохово / Ясыри / Ванюки / Песьянка / Хмели / Сокол
13279	Частный дом	Магазинный переулок, 7	101.15	0.02	10	0.02	123,874	22,724	Большое Савино / Крохово / Ясыри / Ванюки / Песьянка / Хмели / Сокол
13269	Частный дом	Парниковая, 20а	104.92	0.02	10	0.02	123,867	18,947	Большое Савино / Крохово / Ясыри / Ванюки / Песьянка / Хмели / Сокол
13267	Частный дом	Парниковая, 17	104.9	0.02	10	0.02	123,874	18,974	Большое Савино / Крохово / Ясыри / Ванюки / Песьянка / Хмели / Сокол
13265	Парниковая, 22	Парниковая, 22	103.85	0.008	10	0.008	123,874	20,024	Большое Савино / Крохово / Ясыри / Ванюки / Песьянка / Хмели / Сокол
13259	Частный дом	Парниковая, 9	107	0.02	10	0.02	123,878	16,878	Большое Савино / Крохово / Ясыри / Ванюки / Песьянка / Хмели / Сокол
13257	Частный дом	Парниковая, 18	107	0.02	10	0.02	123,877	16,877	Большое Савино / Крохово / Ясыри / Ванюки / Песьянка / Хмели / Сокол
13254	Частный дом	Гляденовский переулок, 8	101.33	0.02	10	0.02	123,822	22,492	Большое Савино / Крохово / Ясыри / Ванюки / Песьянка / Хмели / Сокол
13253	Частный дом	Гляденовский переулок, 9	100.87	0.02	10	0.02	123,676	22,806	Большое Савино / Крохово / Ясыри / Ванюки / Песьянка / Хмели / Сокол
13251	Частный дом	Парниковая, 16	106.96	0.02	10	0.02	123,865	16,905	Большое Савино / Крохово / Ясыри / Ванюки / Песьянка / Хмели / Сокол
13242	Автосалон	шоссе Космонавтов, 380	108.52	0.0399004	10	0.04	123,866	15,346	Большое Савино / Крохово / Ясыри / Ванюки / Песьянка / Хмели / Сокол
13237	Частный дом	Луговая, 4	108.42	0.02	10	0.02	123,678	15,258	Большое Савино / Крохово / Ясыри / Ванюки / Песьянка / Хмели / Сокол
13231	Частный дом	Казанский тракт, 48	108.66	0.02	10	0.02	123,92	15,26	Большое Савино / Крохово / Ясыри / Ванюки / Песьянка / Хмели / Сокол
13226	Частный дом	Луговая, 5	108.71	0.02	10	0.02	123,641	14,931	Большое Савино / Крохово / Ясыри / Ванюки / Песьянка / Хмели / Сокол
13222	Частный дом	Казанский тракт, 60	109.67	0.02	10	0.02	123,941	14,271	Большое Савино / Крохово / Ясыри / Ванюки / Песьянка / Хмели / Сокол
13218	Частный дом	Казанский тракт, 64	108.85	0.02	10	0.02	123,953	15,103	Большое Савино / Крохово / Ясыри / Ванюки / Песьянка / Хмели / Сокол
13216	Казанский тракт, 64	Казанский тракт, 64	109	0.008	10	0.008	123,957	14,957	Большое Савино / Крохово / Ясыри / Ванюки / Песьянка / Хмели / Сокол
13212	Частный дом	Казанский тракт, 71	108.94	0.02	10	0.02	123,956	15,016	Большое Савино / Крохово / Ясыри / Ванюки / Песьянка / Хмели / Сокол
13210	Частный дом	Казанский тракт, 66б	108.72	0.02	10	0.02	123,959	15,239	Большое Савино / Крохово / Ясыри / Ванюки / Песьянка / Хмели / Сокол
13206	Частный дом	Казанский тракт, 73	109	0.02	10	0.02	123,96	14,96	Большое Савино / Крохово / Ясыри / Ванюки / Песьянка / Хмели / Сокол
13204	Частный дом	Казанский тракт, 75	108.64	0.02	10	0.02	123,962	15,322	Большое Савино / Крохово / Ясыри / Ванюки / Песьянка / Хмели / Сокол
13202	Казанский тракт, 66в	Казанский тракт, 66в	108.61	0.008	10	0.008	123,966	15,356	Большое Савино / Крохово / Ясыри / Ванюки / Песьянка / Хмели / Сокол
13196	Уральская, 6	Уральская, 6	107.2	0.008	10	0.008	123,965	16,765	Большое Савино / Крохово / Ясыри / Ванюки / Песьянка / Хмели / Сокол
13193	Частный дом	Казанский тракт, 83а	103.39	0.02	10	0.02	123,959	20,569	Большое Савино / Крохово / Ясыри / Ванюки / Песьянка / Хмели / Сокол
13191	Казанский тракт, 88	Казанский тракт, 88	105.22	0.008	10	0.008	123,96	18,74	Большое Савино / Крохово / Ясыри / Ванюки / Песьянка / Хмели / Сокол
13185	Частный дом	Садовая, 11	104.35	0.02	10	0.02	123,959	19,609	Большое Савино / Крохово / Ясыри / Ванюки / Песьянка / Хмели / Сокол
13183	Частный дом	Садовая, 10	103.66	0.02	10	0.02	123,962	20,302	Большое Савино / Крохово / Ясыри / Ванюки / Песьянка / Хмели / Сокол
13179	Частный дом	Садовая, 9	105.34	0.02	10	0.02	123,959	18,619	Большое Савино / Крохово / Ясыри / Ванюки / Песьянка / Хмели / Сокол

Sys	Название потребителя	Адрес	Геодезическая отметка, м	Расчетный расход воды, л/с	Минимальный напор воды, м	Текущий расход воды, л/с	Полный напор, м	Напор, м	Поселение
13177	Частный дом	Садовая, 6	105.22	0,02	10	0,02	123,951	18,731	Большое Савино / Крохово / Ясыри / Ванюки / Песьянка / Хмели / Сокол
13175	Частный дом	Садовая, 8	104,3	0,02	10	0,02	123,951	19,651	Большое Савино / Крохово / Ясыри / Ванюки / Песьянка / Хмели / Сокол
13169	Частный дом	Садовая, 3	106,09	0,02	10	0,02	123,96	17,87	Большое Савино / Крохово / Ясыри / Ванюки / Песьянка / Хмели / Сокол
13167	Частный дом	Казанский тракт, 89	106,99	0,02	10	0,02	123,962	16,972	Большое Савино / Крохово / Ясыри / Ванюки / Песьянка / Хмели / Сокол
13165	Частный дом	Садовая, 4	105,4	0,02	10	0,02	123,956	18,556	Большое Савино / Крохово / Ясыри / Ванюки / Песьянка / Хмели / Сокол
13163	Садовая, 2	Садовая, 2	106,21	0,008	10	0,008	123,962	17,752	Большое Савино / Крохово / Ясыри / Ванюки / Песьянка / Хмели / Сокол
13159	Частный дом	Казанский тракт, 86	106,46	0,02	10	0,02	123,942	17,482	Большое Савино / Крохово / Ясыри / Ванюки / Песьянка / Хмели / Сокол
13157	Частный дом	Казанский тракт, 84	106,62	0,02	10	0,02	123,944	17,324	Большое Савино / Крохово / Ясыри / Ванюки / Песьянка / Хмели / Сокол
13151	Частный дом	Уральская, 1	108,56	0,02	10	0,02	123,96	15,4	Большое Савино / Крохово / Ясыри / Ванюки / Песьянка / Хмели / Сокол
13149	Частный дом	Уральская, 2	108,44	0,02	10	0,02	123,96	15,52	Большое Савино / Крохово / Ясыри / Ванюки / Песьянка / Хмели / Сокол
13143	Частный дом	Казанский тракт, 78	107,46	0,02	10	0,02	123,962	16,502	Большое Савино / Крохово / Ясыри / Ванюки / Песьянка / Хмели / Сокол
13139	Частный дом	Казанский тракт, 76	107,85	0,02	10	0,02	123,961	16,111	Большое Савино / Крохово / Ясыри / Ванюки / Песьянка / Хмели / Сокол
13133	Частный дом	Казанский тракт, 70	107,74	0,02	10	0,02	123,949	16,209	Большое Савино / Крохово / Ясыри / Ванюки / Песьянка / Хмели / Сокол
13131	Частный дом	Казанский тракт, 72	107,8	0,02	10	0,02	123,953	16,153	Большое Савино / Крохово / Ясыри / Ванюки / Песьянка / Хмели / Сокол
13125	Казанский тракт, 81а	Казанский тракт, 81а	106,65	0,008	10	0,008	123,967	17,317	Большое Савино / Крохово / Ясыри / Ванюки / Песьянка / Хмели / Сокол
13123	Казанский тракт, 81б	Казанский тракт, 81б	105,32	0,008	10	0,008	123,966	18,646	Большое Савино / Крохово / Ясыри / Ванюки / Песьянка / Хмели / Сокол
13115	Казанский тракт, 68а	Казанский тракт, 68а	108,21	0,008	10	0,008	123,971	15,761	Большое Савино / Крохово / Ясыри / Ванюки / Песьянка / Хмели / Сокол
13111	Казанский тракт, 68	Казанский тракт, 68	108,66	0,008	10	0,008	123,971	15,311	Большое Савино / Крохово / Ясыри / Ванюки / Песьянка / Хмели / Сокол
13107	Частный дом	Казанский тракт, 66в	108,63	0,02	10	0,02	123,969	15,339	Большое Савино / Крохово / Ясыри / Ванюки / Песьянка / Хмели / Сокол
13103	Казанский тракт, 77	Казанский тракт, 77	107,18	0,008	10	0,008	123,977	16,797	Большое Савино / Крохово / Ясыри / Ванюки / Песьянка / Хмели / Сокол
13101	Частный дом	Казанский тракт, 79	107,02	0,02	10	0,02	123,972	16,952	Большое Савино / Крохово / Ясыри / Ванюки / Песьянка / Хмели / Сокол
13099	Казанский тракт, 79а	Казанский тракт, 79а	107,12	0,008	10	0,008	123,977	16,857	Большое Савино / Крохово / Ясыри / Ванюки / Песьянка / Хмели / Сокол
13081	Частный дом	Уральская, 3	107,91	0,02	10	0,02	123,961	16,051	Большое Савино / Крохово / Ясыри / Ванюки / Песьянка / Хмели / Сокол
13079	Частный дом	Уральская, 4	107,98	0,02	10	0,02	123,961	15,981	Большое Савино / Крохово / Ясыри / Ванюки / Песьянка / Хмели / Сокол
13934	Частный дом	Казанский тракт, 36	104,56	0,02	10	0,02	176,848	72,288	Большое Савино / Крохово / Ясыри / Ванюки / Песьянка / Хмели / Сокол
13936	Потребитель		104,77	0,008	10	0,008	176,851	72,081	Большое Савино / Крохово / Ясыри / Ванюки / Песьянка / Хмели / Сокол
13938	Частный дом	Казанский тракт, 34	105,25	0,02	10	0,02	176,836	71,586	Большое Савино / Крохово / Ясыри / Ванюки / Песьянка / Хмели / Сокол
13940	Частный дом	Казанский тракт, 32	105,49	0,02	10	0,02	176,828	71,338	Большое Савино / Крохово / Ясыри / Ванюки / Песьянка / Хмели / Сокол
13942	Магазин	Казанский тракт, 25	104,06	0,0024322	10	0,002	176,85	72,79	Большое Савино / Крохово / Ясыри / Ванюки / Песьянка / Хмели / Сокол
13946	Частный дом	Казанский тракт, 28	106,25	0,02	10	0,02	176,911	70,661	Большое Савино / Крохово / Ясыри / Ванюки / Песьянка / Хмели / Сокол
13948	Казанский тракт, 21	Казанский тракт, 21	104,96	0,008	10	0,008	176,914	71,954	Большое Савино / Крохово / Ясыри / Ванюки / Песьянка / Хмели / Сокол
13950	Частный дом	Казанский тракт, 23	104,69	0,02	10	0,02	176,894	72,204	Большое Савино / Крохово / Ясыри / Ванюки / Песьянка / Хмели / Сокол
13954	Гараж	Казанский тракт, 19/1	105,12	0,0161281	10	0,016	176,933	71,813	Большое Савино / Крохово / Ясыри / Ванюки / Песьянка / Хмели / Сокол
13956	Частный дом	Казанский тракт, 26	107,15	0,02	10	0,02	176,935	69,785	Большое Савино / Крохово / Ясыри / Ванюки / Песьянка / Хмели / Сокол
13960	Частный дом	Казанский тракт, 24	107,93	0,02	10	0,02	176,958	69,028	Большое Савино / Крохово / Ясыри / Ванюки / Песьянка / Хмели / Сокол
13964	Частный дом	Казанский тракт, 17Б	106,77	0,02	10	0,02	176,999	70,229	Большое Савино / Крохово / Ясыри / Ванюки / Песьянка / Хмели / Сокол
13966	Частный дом	Казанский тракт, 15	107,06	0,02	10	0,02	177,017	69,957	Большое Савино / Крохово / Ясыри / Ванюки / Песьянка / Хмели / Сокол
13968	Частный дом	Казанский тракт, 13	107,75	0,02	10	0,02	177,014	69,264	Большое Савино / Крохово / Ясыри / Ванюки / Песьянка / Хмели / Сокол
13970	Частный дом	Казанский тракт, 22А	108,38	0,02	10	0,02	177,014	68,634	Большое Савино / Крохово / Ясыри / Ванюки / Песьянка / Хмели / Сокол
13972	Казанский тракт, 20	Казанский тракт, 20	108,73	0,008	10	0,008	177,023	68,293	Большое Савино / Крохово / Ясыри / Ванюки / Песьянка / Хмели / Сокол
13976	Частный дом	Казанский тракт, 11	108,57	0,02	10	0,02	177,077	68,507	Большое Савино / Крохово / Ясыри / Ванюки / Песьянка / Хмели / Сокол
13980	Частный дом	Казанский тракт, 11Б	109,02	0,02	10	0,02	177,1	68,08	Большое Савино / Крохово / Ясыри / Ванюки / Песьянка / Хмели / Сокол
13984	Казанский тракт, 9	Казанский тракт, 9	109,35	0,008	10	0,008	177,128	67,778	Большое Савино / Крохово / Ясыри / Ванюки / Песьянка / Хмели / Сокол
13987	Казанский тракт, 18	Казанский тракт, 18	109,26	0,008	10	0,008	177,192	67,932	Большое Савино / Крохово / Ясыри / Ванюки / Песьянка / Хмели / Сокол
13991	Производственное здание	шоссе Космонавтов, 370	106,43	0,0334434	10	0,033	176,875	70,445	Большое Савино / Крохово / Ясыри / Ванюки / Песьянка / Хмели / Сокол
13997	Казанский тракт, 40	Казанский тракт, 40	104,93	0,008	10	0,008	176,849	71,919	Большое Савино / Крохово / Ясыри / Ванюки / Песьянка / Хмели / Сокол
13999	Частный дом	Зелёная, 10	112,06	0,02	10	0,02	188,376	76,316	Большое Савино / Крохово / Ясыри / Ванюки / Песьянка / Хмели / Сокол
14001	Частный дом	Зелёная, 8	111,35	0,02	10	0,02	188,378	77,028	Большое Савино / Крохово / Ясыри / Ванюки / Песьянка / Хмели / Сокол
14003	Частный дом	Зелёная, 6	111,87	0,02	10	0,02	188,402	76,532	Большое Савино / Крохово / Ясыри / Ванюки / Песьянка / Хмели / Сокол
14007	Производственное здание	Шоссейный въезд, 1	113,57	0,0121033	10	0,012	188,425	74,855	Большое Савино / Крохово / Ясыри / Ванюки / Песьянка / Хмели / Сокол
14011	Парниковая, 2Б	Парниковая, 2Б	109,49	0,008	10	0,008	188,425	78,935	Большое Савино / Крохово / Ясыри / Ванюки / Песьянка / Хмели / Сокол
14015	Котельная	Шоссейный въезд, 5А	110,59	0,02	10	0,02	188,433	77,843	Большое Савино / Крохово / Ясыри / Ванюки / Песьянка / Хмели / Сокол
14031	Частный дом	Полевая, 10	105,46	0,02	10	0,02	123,849	18,389	Большое Савино / Крохово / Ясыри / Ванюки / Песьянка / Хмели / Сокол
14046	Частный дом	Полевая, 20	107,23	0,02	10	0,02	123,76	16,53	Большое Савино / Крохово / Ясыри / Ванюки / Песьянка / Хмели / Сокол
14048	Частный дом	Полевая, 19	106,88	0,02	10	0,02	123,737	16,857	Большое Савино / Крохово / Ясыри / Ванюки / Песьянка / Хмели / Сокол
14058	Частный дом	Полевая, 1	106,22	0,02	10	0,02	123,858	17,638	Большое Савино / Крохово / Ясыри / Ванюки / Песьянка / Хмели / Сокол
14060	Частный дом	Полевая, 2	106	0,02	10	0,02	123,858	17,858	Большое Савино / Крохово / Ясыри / Ванюки / Песьянка / Хмели / Сокол
14062	Частный дом	Полевая, 3	106,22	0,02	10	0,02	123,859	17,639	Большое Савино / Крохово / Ясыри / Ванюки / Песьянка / Хмели / Сокол
14064	Частный дом	Полевая, 4	106,54	0,02	10	0,02	123,849	17,309	Большое Савино / Крохово / Ясыри / Ванюки / Песьянка / Хмели / Сокол
14066	Частный дом	Полевая, 5	106,89	0,02	10	0,02	123,847	16,957	Большое Савино / Крохово / Ясыри / Ванюки / Песьянка / Хмели / Сокол
14068	Частный дом	Полевая, 6	107	0,02	10	0,02	123,854	16,854	Большое Савино / Крохово / Ясыри / Ванюки / Песьянка / Хмели / Сокол
14070	Частный дом	Полевая, 7	106,59	0,02	10	0,02	123,86	17,27	Большое Савино / Крохово / Ясыри / Ванюки / Песьянка / Хмели / Сокол
14072	Частный дом	Полевая, 8	106,91	0,02	10	0,02	123,858	16,948	Большое Савино / Крохово / Ясыри / Ванюки / Песьянка / Хмели / Сокол
14074	Частный дом	Полевая, 9	106,19	0,02	10	0,02	123,849	17,659	Большое Савино / Крохово / Ясыри / Ванюки / Песьянка / Хмели / Сокол
14076	Частный дом	Полевая, 2А	106	0,02	10	0,02	123,815	17,815	Большое Савино / Крохово / Ясыри / Ванюки / Песьянка / Хмели / Сокол
14078	Казанский тракт, 14	Казанский тракт, 14	109,81	0,008	10	0,008	177,127	67,317	Большое Савино / Крохово / Ясыри / Ванюки / Песьянка / Хмели / Сокол
14083	Частный дом	Казанский тракт, 6	111,58	0,02	10	0,02	177,272	65,692	Большое Савино / Крохово / Ясыри / Ванюки / Песьянка / Хмели / Сокол
14086	Частный дом	Казанский тракт, 3	108,87	0,02	10	0,02	177,28	68,41	Большое Савино / Крохово / Ясыри / Ванюки / Песьянка / Хмели / Сокол
14090	Частный дом	Светлый переулок, 1	103,1	0,02	10	0,02	177,192	74,092	Большое Савино / Крохово / Ясыри / Ванюки / Песьянка / Хмели / Сокол
14092	Частный дом	Светлый переулок, 2	103,01	0,02	10	0,02	177,178	74,168	Большое Савино / Крохово / Ясыри / Ванюки / Песьянка / Хмели / Сокол
14094	Частный дом	Светлый переулок, 3	104,51	0,02	10	0,02	177,318	72,808	Большое Савино / Крохово / Ясыри / Ванюки / Песьянка / Хмели / Сокол
14098	Частный дом	Казанский тракт, 1	107,77	0,02	10	0,02	177,375	69,605	Большое Савино / Крохово / Ясыри / Ванюки / Песьянка / Хмели / Сокол
14102	Частный дом	Казанский тракт, 1А	107,8	0,02	10	0,02	177,523	69,723	Большое Савино / Крохово / Ясыри / Ванюки / Песьянка / Хмели / Сокол

Sys	Название потребителя	Адрес	Геодезическая отметка, м	Расчетный расход воды, л/с	Минимальный напор воды, м	Текущий расход воды, л/с	Полный напор, м	Напор, м	Поселение
14115	Частный дом	Казанский тракт, 6А	107,49	0,02	10	0,02	177,888	70,398	Большое Савино / Крохово / Ясыри / Ванюки / Песьянка / Хмели / Сокол
14117	Частный дом	Казанский тракт, 5А	106,47	0,02	10	0,02	177,806	71,336	Большое Савино / Крохово / Ясыри / Ванюки / Песьянка / Хмели / Сокол
14119	Частный дом	Казанский тракт, 4А	107,33	0,02	10	0,02	177,723	70,393	Большое Савино / Крохово / Ясыри / Ванюки / Песьянка / Хмели / Сокол
14121	Частный дом	Казанский тракт, 3А	107,05	0,02	10	0,02	177,65	70,6	Большое Савино / Крохово / Ясыри / Ванюки / Песьянка / Хмели / Сокол
14123	Частный дом	Казанский тракт, 2А	107,12	0,02	10	0,02	177,587	70,467	Большое Савино / Крохово / Ясыри / Ванюки / Песьянка / Хмели / Сокол
14140	Частный дом	Казанский тракт, 13А	108,48	0,02	10	0,02	178,432	69,952	Большое Савино / Крохово / Ясыри / Ванюки / Песьянка / Хмели / Сокол
14142	Частный дом	Казанский тракт, 12А	108,62	0,02	10	0,02	178,367	69,747	Большое Савино / Крохово / Ясыри / Ванюки / Песьянка / Хмели / Сокол
14144	Частный дом	Казанский тракт, 11А	108,13	0,02	10	0,02	178,287	70,157	Большое Савино / Крохово / Ясыри / Ванюки / Песьянка / Хмели / Сокол
14146	Частный дом	Казанский тракт, 10А	108,02	0,02	10	0,02	178,231	70,211	Большое Савино / Крохово / Ясыри / Ванюки / Песьянка / Хмели / Сокол
14148	Казанский тракт, 9Б	Казанский тракт, 9Б	105,45	0,008	10	0,008	178,128	72,678	Большое Савино / Крохово / Ясыри / Ванюки / Песьянка / Хмели / Сокол
14150	Частный дом	Казанский тракт, 8А	107,94	0,02	10	0,02	178,052	70,112	Большое Савино / Крохово / Ясыри / Ванюки / Песьянка / Хмели / Сокол
14152	Частный дом	Казанский тракт, 7А	107,89	0,02	10	0,02	177,981	70,091	Большое Савино / Крохово / Ясыри / Ванюки / Песьянка / Хмели / Сокол
14154	Казанский тракт, 15А	Казанский тракт, 15А	108,32	0,008	10	0,008	178,465	70,145	Большое Савино / Крохово / Ясыри / Ванюки / Песьянка / Хмели / Сокол
14160	Яблоневый переулок, 2	Яблоневый переулок, 2	105,35	0,008	10	0,008	178,379	73,029	Большое Савино / Крохово / Ясыри / Ванюки / Песьянка / Хмели / Сокол
14162	Яблоневый переклок, 1	Яблоневый переклок, 1	105,71	0,008	10	0,008	178,409	72,699	Большое Савино / Крохово / Ясыри / Ванюки / Песьянка / Хмели / Сокол
14172	Частный дом	Яблоневый переулок, 6	103,38	0,02	10	0,02	178,286	74,906	Большое Савино / Крохово / Ясыри / Ванюки / Песьянка / Хмели / Сокол
14174	Частный дом	Яблоневый переулок, 5	103,39	0,02	10	0,02	178,287	74,897	Большое Савино / Крохово / Ясыри / Ванюки / Песьянка / Хмели / Сокол
14176	Частный дом	Яблоневый переулок, 4	104,11	0,02	10	0,02	178,352	74,242	Большое Савино / Крохово / Ясыри / Ванюки / Песьянка / Хмели / Сокол
14178	Яблоневый переулок, 3	Яблоневый переулок, 3	103,86	0,008	10	0,008	178,36	74,5	Большое Савино / Крохово / Ясыри / Ванюки / Песьянка / Хмели / Сокол
14182	Частный дом	Яблоневый переулок, 1Б	102,23	0,02	10	0,02	178,472	76,242	Большое Савино / Крохово / Ясыри / Ванюки / Песьянка / Хмели / Сокол
14186	Яблоневый переулок, 1А	Яблоневый переулок, 1А	103,33	0,008	10	0,008	178,472	75,142	Большое Савино / Крохово / Ясыри / Ванюки / Песьянка / Хмели / Сокол
14188	Яблоневый переулок, 2А	Яблоневый переулок, 2А	105,31	0,008	10	0,008	178,465	73,155	Большое Савино / Крохово / Ясыри / Ванюки / Песьянка / Хмели / Сокол
14190	Частный дом	Яблоневый переулок, 3А	105,63	0,02	10	0,02	178,458	72,828	Большое Савино / Крохово / Ясыри / Ванюки / Песьянка / Хмели / Сокол
14192	Частный дом	Яблоневый переулок, 4А	101,92	0,02	10	0,02	178,47	76,55	Большое Савино / Крохово / Ясыри / Ванюки / Песьянка / Хмели / Сокол
14194	Частный дом	Яблоневы переулок, 5А	99,44	0,02	10	0,02	178,464	79,024	Большое Савино / Крохово / Ясыри / Ванюки / Песьянка / Хмели / Сокол
14214	Частный дом	Светлая, 12	99,53	0,02	10	0,02	178,408	78,878	Большое Савино / Крохово / Ясыри / Ванюки / Песьянка / Хмели / Сокол
14216	Частный дом	Светлая, 10	100,93	0,02	10	0,02	178,412	77,482	Большое Савино / Крохово / Ясыри / Ванюки / Песьянка / Хмели / Сокол
14218	Частный дом	Светлая, 8	102,67	0,02	10	0,02	178,413	75,743	Большое Савино / Крохово / Ясыри / Ванюки / Песьянка / Хмели / Сокол
14220	Частный дом	Светлая, 7	103,2	0,02	10	0,02	178,414	75,214	Большое Савино / Крохово / Ясыри / Ванюки / Песьянка / Хмели / Сокол
14222	Частный дом	Светлая, 6	103,83	0,02	10	0,02	178,415	74,585	Большое Савино / Крохово / Ясыри / Ванюки / Песьянка / Хмели / Сокол
14224	Частный дом	Светлая, 5	104,61	0,02	10	0,02	178,416	73,806	Большое Савино / Крохово / Ясыри / Ванюки / Песьянка / Хмели / Сокол
14226	Частный дом	Светлая, 4	105,35	0,02	10	0,02	178,419	73,069	Большое Савино / Крохово / Ясыри / Ванюки / Песьянка / Хмели / Сокол
14228	Частный дом	Светлая, 2	106,29	0,02	10	0,02	178,424	72,134	Большое Савино / Крохово / Ясыри / Ванюки / Песьянка / Хмели / Сокол
14230	Частный дом	Светлая, 1	107,2	0,02	10	0,02	178,425	71,225	Большое Савино / Крохово / Ясыри / Ванюки / Песьянка / Хмели / Сокол
14232	Частный дом	Казанский тракт, 16а	107,96	0,02	10	0,02	178,434	70,474	Большое Савино / Крохово / Ясыри / Ванюки / Песьянка / Хмели / Сокол
14254	Детский сад	Зелёная, 29	114,8	0,0309243	10	0,031	188,465	73,665	Большое Савино / Крохово / Ясыри / Ванюки / Песьянка / Хмели / Сокол
14262	Образовательное учреждение	Зелёная, 35А	113,88	0,0456335	10	0,046	188,442	74,562	Большое Савино / Крохово / Ясыри / Ванюки / Песьянка / Хмели / Сокол
14266	Частный дом	Зелёная, 33	114,34	0,02	10	0,02	188,447	74,107	Большое Савино / Крохово / Ясыри / Ванюки / Песьянка / Хмели / Сокол
14272	Многokвартирный жилой дом	Зелёная, 27А	113,72	0,034949	10	0,035	188,456	74,736	Большое Савино / Крохово / Ясыри / Ванюки / Песьянка / Хмели / Сокол
14274	Многokвартирный жилой дом	Зелёная, 26А	112,96	0,0423905	10	0,042	188,455	75,495	Большое Савино / Крохово / Ясыри / Ванюки / Песьянка / Хмели / Сокол
14278	Многokвартирный жилой дом	Парковая, 13	114,99	0,0043433	10	0,004	188,459	73,469	Большое Савино / Крохово / Ясыри / Ванюки / Песьянка / Хмели / Сокол
14282	Парковая, 10	Парковая, 10	114,38	0,008	10	0,008	188,452	74,072	Большое Савино / Крохово / Ясыри / Ванюки / Песьянка / Хмели / Сокол
14284	Многokвартирный жилой дом	Парковая, 11	114,26	0,0210505	10	0,021	188,451	74,191	Большое Савино / Крохово / Ясыри / Ванюки / Песьянка / Хмели / Сокол
14293	Многokвартирный жилой дом	Зелёная, 13	114	0,0692321	10	0,069	188,444	74,444	Большое Савино / Крохово / Ясыри / Ванюки / Песьянка / Хмели / Сокол
14294	Парковая, 11А	Парковая, 11А	114	0,008	10	0,008	188,445	74,445	Большое Савино / Крохово / Ясыри / Ванюки / Песьянка / Хмели / Сокол
14296	Многokвартирный жилой дом	Парковая, 8	114	0,026552	10	0,027	188,441	74,441	Большое Савино / Крохово / Ясыри / Ванюки / Песьянка / Хмели / Сокол
14298	Магазин	Парковая, 9	114	0,0015636	10	0,002	188,446	74,446	Большое Савино / Крохово / Ясыри / Ванюки / Песьянка / Хмели / Сокол
14302	Многokвартирный жилой дом	Парковая, 7	114,47	0,0292448	10	0,029	188,436	73,966	Большое Савино / Крохово / Ясыри / Ванюки / Песьянка / Хмели / Сокол
14306	Многokвартирный жилой дом	Парковая, 6	113,85	0,0561443	10	0,056	188,431	74,581	Большое Савино / Крохово / Ясыри / Ванюки / Песьянка / Хмели / Сокол
14310	Многokвартирный жилой дом	Парковая, 5	114,04	0,0331538	10	0,033	188,431	74,391	Большое Савино / Крохово / Ясыри / Ванюки / Песьянка / Хмели / Сокол
14314	Парковая, 3	Парковая, 3	113,45	0,02	10	0,02	188,432	74,982	Большое Савино / Крохово / Ясыри / Ванюки / Песьянка / Хмели / Сокол
14318	Парковая, 1	Парковая, 1	113,07	0,02	10	0,02	188,43	75,36	Большое Савино / Крохово / Ясыри / Ванюки / Песьянка / Хмели / Сокол
14322	Частный дом	Шоссейный въезд, 1	113,98	0,02	10	0,02	188,426	74,446	Большое Савино / Крохово / Ясыри / Ванюки / Песьянка / Хмели / Сокол
14326	Многokвартирный жилой дом	Парковая, 2	113,79	0,0813644	10	0,081	188,416	74,626	Большое Савино / Крохово / Ясыри / Ванюки / Песьянка / Хмели / Сокол
14328	Многokвартирный жилой дом	Парковая, 4	113,6	0,0840283	10	0,084	188,425	74,825	Большое Савино / Крохово / Ясыри / Ванюки / Песьянка / Хмели / Сокол
14332	Частный дом	Зелёная, 4	112,84	0,02	10	0,02	188,42	75,58	Большое Савино / Крохово / Ясыри / Ванюки / Песьянка / Хмели / Сокол
14355	Потребитель		121,28	0,02	10	0,02	194,933	73,653	Большое Савино / Крохово / Ясыри / Ванюки / Песьянка / Хмели / Сокол
14359	Потребитель		123,77	0,008	10	0,008	194,932	71,162	Большое Савино / Крохово / Ясыри / Ванюки / Песьянка / Хмели / Сокол
14363	Самолётная, 57	Самолётная, 57	120,83	0,008	10	0,008	194,932	74,102	Большое Савино / Крохово / Ясыри / Ванюки / Песьянка / Хмели / Сокол
14368	Потребитель		119,99	0,02	10	0,02	194,931	74,941	Большое Савино / Крохово / Ясыри / Ванюки / Песьянка / Хмели / Сокол
14371	Самолётная, 15	Самолётная, 15	118	0,02	10	0,02	194,931	76,931	Большое Савино / Крохово / Ясыри / Ванюки / Песьянка / Хмели / Сокол
14387	Детский сад	посёлок Сокол, 15Б	123,55	0,0317098	10	0,032	155,906	32,356	Большое Савино / Крохово / Ясыри / Ванюки / Песьянка / Хмели / Сокол
14402	посёлок Сокол, 9А	посёлок Сокол, 9А	129,98	0,02	10	0,02	166,085	36,105	Большое Савино / Крохово / Ясыри / Ванюки / Песьянка / Хмели / Сокол
14408	посёлок Сокол, 15В	посёлок Сокол, 15В	129,38	0,02	10	0,02	159,065	29,685	Большое Савино / Крохово / Ясыри / Ванюки / Песьянка / Хмели / Сокол
14412	Самолётная, 32	Самолётная, 32	123,23	0,008	10	0,008	174,84	51,61	Большое Савино / Крохово / Ясыри / Ванюки / Песьянка / Хмели / Сокол
14423	посёлок Сокол, 9Г	посёлок Сокол, 9Г	125,73	0,02	10	0,02	184,059	58,329	Большое Савино / Крохово / Ясыри / Ванюки / Песьянка / Хмели / Сокол
14427	посёлок Сокол, 9Д	посёлок Сокол, 9Д	124,26	0,02	10	0,02	181,764	57,504	Большое Савино / Крохово / Ясыри / Ванюки / Песьянка / Хмели / Сокол
14433	Частный дом	посёлок Сокол, 10Г	123,64	0,02	10	0,02	176,136	52,496	Большое Савино / Крохово / Ясыри / Ванюки / Песьянка / Хмели / Сокол
14445	Малоквартирный дом	посёлок Сокол, 10В	126,22	0,02	10	0,02	173,322	47,102	Большое Савино / Крохово / Ясыри / Ванюки / Песьянка / Хмели / Сокол
14447	Малоквартирный дом	посёлок Сокол, 10Б	126,89	0,02	10	0,02	171,541	44,651	Большое Савино / Крохово / Ясыри / Ванюки / Песьянка / Хмели / Сокол
14449	Малоквартирный дом	посёлок Сокол, 9В	128,13	0,02	10	0,02	169,523	41,393	Большое Савино / Крохово / Ясыри / Ванюки / Песьянка / Хмели / Сокол
14451	Малоквартирный дом	посёлок Сокол, 10А	128,43	0,02	10	0,02	169,523	41,093	Большое Савино / Крохово / Ясыри / Ванюки / Песьянка / Хмели / Сокол
14455	посёлок Сокол, 9Б	посёлок Сокол, 9Б	128,91	0,008	10	0,008	168,155	39,245	Большое Савино / Крохово / Ясыри / Ванюки / Песьянка / Хмели / Сокол

Sys	Название потребителя	Адрес	Геодезическая отметка, м	Расчетный расход воды, л/с	Минимальный напор воды, м	Текущий расход воды, л/с	Полный напор, м	Напор, м	Поселение
14457	Школа	посёлок Сокол, 15А	122,17	0,0211504	10	0,021	156,401	34,231	Большое Савино / Крохово / Ясыри / Ванюки / Песьянка / Хмели / Сокол
14465	Самолётная, 59	Самолётная, 59	119,8	0,02	10	0,02	194,931	75,131	Большое Савино / Крохово / Ясыри / Ванюки / Песьянка / Хмели / Сокол
14467	ФАП	посёлок Сокол, 14В	129,25	0,000761	10	0,001	160,746	31,496	Большое Савино / Крохово / Ясыри / Ванюки / Песьянка / Хмели / Сокол
14471	Многоквартирный жилой дом	посёлок Сокол, 15	129,95	0,2726408	10	0,273	158	28,05	Большое Савино / Крохово / Ясыри / Ванюки / Песьянка / Хмели / Сокол
14479	Многоквартирный жилой дом	посёлок Сокол, 8	133,62	0,1123161	10	0,112	162,289	28,669	Большое Савино / Крохово / Ясыри / Ванюки / Песьянка / Хмели / Сокол
14486	Многоквартирный жилой дом	посёлок Сокол, 14	133,44	0,1980277	10	0,198	161,763	28,323	Большое Савино / Крохово / Ясыри / Ванюки / Песьянка / Хмели / Сокол
14495	Многоквартирный жилой дом	посёлок Сокол, 5	134,98	0,0365614	10	0,037	161,729	26,749	Большое Савино / Крохово / Ясыри / Ванюки / Песьянка / Хмели / Сокол
14497	Многоквартирный жилой дом	посёлок Сокол, 4	133,36	0,0373858	10	0,037	161,65	28,29	Большое Савино / Крохово / Ясыри / Ванюки / Песьянка / Хмели / Сокол
14499	Многоквартирный жилой дом	посёлок Сокол, 6	135,9	0,0152841	10	0,015	161,75	25,85	Большое Савино / Крохово / Ясыри / Ванюки / Песьянка / Хмели / Сокол
14503	Жилой дом	посёлок Сокол, 1	134,28	0,0357686	10	0,036	161,758	27,478	Большое Савино / Крохово / Ясыри / Ванюки / Песьянка / Хмели / Сокол
14509	Многоквартирный жилой дом	посёлок Сокол, 2	134,77	0,041635	10	0,042	161,757	26,987	Большое Савино / Крохово / Ясыри / Ванюки / Песьянка / Хмели / Сокол
14513	Многоквартирный жилой дом	посёлок Сокол, 3	134,83	0,0497844	10	0,05	161,757	26,927	Большое Савино / Крохово / Ясыри / Ванюки / Песьянка / Хмели / Сокол
14515	Многоквартирный жилой дом	посёлок Сокол, 7	134,53	0,1164701	10	0,116	161,757	27,227	Большое Савино / Крохово / Ясыри / Ванюки / Песьянка / Хмели / Сокол
14521	ДК	посёлок Сокол, 11А	132,01	0,02	10	0,02	161,622	29,612	Большое Савино / Крохово / Ясыри / Ванюки / Песьянка / Хмели / Сокол
14523	Многоквартирный жилой дом	посёлок Сокол, 11	134,48	0,0858067	10	0,086	161,554	27,074	Большое Савино / Крохово / Ясыри / Ванюки / Песьянка / Хмели / Сокол
14525	Многоквартирный жилой дом	посёлок Сокол, 10	134,08	0,1171043	10	0,117	161,658	27,578	Большое Савино / Крохово / Ясыри / Ванюки / Песьянка / Хмели / Сокол
14529	Многоквартирный жилой дом	посёлок Сокол, 12	133,43	0,0744229	10	0,074	161,63	28,2	Большое Савино / Крохово / Ясыри / Ванюки / Песьянка / Хмели / Сокол
14531	Самолётная, 38	Самолётная, 38	127,26	0,008	10	0,008	161,614	34,354	Большое Савино / Крохово / Ясыри / Ванюки / Песьянка / Хмели / Сокол
14533	шоссе Космонавтов, 306	шоссе Космонавтов, 306	108,48	0,02	10	0,02	188,457	79,977	Большое Савино / Крохово / Ясыри / Ванюки / Песьянка / Хмели / Сокол
14535	Административное здание	шоссе Космонавтов, 328/4	107,86	0,0011872	10	0,001	188,455	80,595	Большое Савино / Крохово / Ясыри / Ванюки / Песьянка / Хмели / Сокол
14539	Производственное здание	шоссе Космонавтов, 330Ак5	104,42	0,0101923	10	0,01	190,013	85,593	Большое Савино / Крохово / Ясыри / Ванюки / Песьянка / Хмели / Сокол
14541	шоссе Космонавтов, 330А/1	шоссе Космонавтов, 330А/1	105,06	0,02	10	0,02	190,013	84,953	Большое Савино / Крохово / Ясыри / Ванюки / Песьянка / Хмели / Сокол
14542	Потребитель		104,03	0,008	10	0,008	189,991	85,961	Большое Савино / Крохово / Ясыри / Ванюки / Песьянка / Хмели / Сокол
14544	Производственное здание	шоссе Космонавтов, 330А	107,18	0,0549571	10	0,055	189,996	82,816	Большое Савино / Крохово / Ясыри / Ванюки / Песьянка / Хмели / Сокол
14551	Многоквартирный жилой дом	шоссе Космонавтов, 326	108,29	0,1151262	10	0,115	188,776	80,486	Большое Савино / Крохово / Ясыри / Ванюки / Песьянка / Хмели / Сокол
14562	Многоквартирный жилой дом	шоссе Космонавтов, 324	109,95	0,120454	10	0,12	174,904	64,954	Большое Савино / Крохово / Ясыри / Ванюки / Песьянка / Хмели / Сокол
14569	Магазин	шоссе Космонавтов, 330Б	107,43	0,0022006	10	0,002	188,23	80,8	Большое Савино / Крохово / Ясыри / Ванюки / Песьянка / Хмели / Сокол
14573	Производственное здание	шоссе Космонавтов, 330А/8	106,18	0,0165624	10	0,017	188,219	82,039	Большое Савино / Крохово / Ясыри / Ванюки / Песьянка / Хмели / Сокол
14577	Производственное здание	шоссе Космонавтов, 304Д/1	103,2	0,0264941	10	0,026	188,229	85,029	Большое Савино / Крохово / Ясыри / Ванюки / Песьянка / Хмели / Сокол
14581	Гостиница	шоссе Космонавтов, 304А/5	103,03	0,0612404	10	0,061	187,898	84,868	Большое Савино / Крохово / Ясыри / Ванюки / Песьянка / Хмели / Сокол
14583	шоссе Космонавтов, 304/5	шоссе Космонавтов, 304/5	102,59	0,02	10	0,02	187,909	85,319	Большое Савино / Крохово / Ясыри / Ванюки / Песьянка / Хмели / Сокол
27009			132,12			0	166,085	33,965	Большое Савино / Крохово / Ясыри / Ванюки / Песьянка / Хмели / Сокол
27024			112,1			0	188,445	76,345	Большое Савино / Крохово / Ясыри / Ванюки / Песьянка / Хмели / Сокол
27029			112,26			0	188,445	76,185	Большое Савино / Крохово / Ясыри / Ванюки / Песьянка / Хмели / Сокол
27034			111,4			0	188,445	77,045	Большое Савино / Крохово / Ясыри / Ванюки / Песьянка / Хмели / Сокол
27036			111,32			0	188,444	77,124	Большое Савино / Крохово / Ясыри / Ванюки / Песьянка / Хмели / Сокол
27038			111,34			0	188,444	77,104	Большое Савино / Крохово / Ясыри / Ванюки / Песьянка / Хмели / Сокол
27040			110,89			0	188,444	77,554	Большое Савино / Крохово / Ясыри / Ванюки / Песьянка / Хмели / Сокол
27046			114,13			0	188,461	74,331	Большое Савино / Крохово / Ясыри / Ванюки / Песьянка / Хмели / Сокол
27054			114,01			0	189,029	75,019	Большое Савино / Крохово / Ясыри / Ванюки / Песьянка / Хмели / Сокол
27056			114,17			0	189,029	74,859	Большое Савино / Крохово / Ясыри / Ванюки / Песьянка / Хмели / Сокол
27060			114,13			0	188,45	74,32	Большое Савино / Крохово / Ясыри / Ванюки / Песьянка / Хмели / Сокол
27062			114,08			0	188,45	74,37	Большое Савино / Крохово / Ясыри / Ванюки / Песьянка / Хмели / Сокол
27064			102,7			0	184,006	81,306	Большое Савино / Крохово / Ясыри / Ванюки / Песьянка / Хмели / Сокол
13299	Частный дом	Гляденовский переулок, 5а	104,19	0,02	10	0,02	123,86	19,67	Большое Савино / Крохово / Ясыри / Ванюки / Песьянка / Хмели / Сокол
23548	Майская, 2/1	Майская, 2/1	122,4	0,008	10	0,008	188,378	65,978	Вашуры / Ферма / Горный / Большая Мось
23550	Майская, 4	Майская, 4	122,24	0,008	10	0,008	188,376	66,136	Вашуры / Ферма / Горный / Большая Мось
23552	Майская, 6	Майская, 6	123,07	0,008	10	0,008	188,377	65,307	Вашуры / Ферма / Горный / Большая Мось
23556	Майская, 2	Майская, 2	122,16	0,008	10	0,008	188,379	66,219	Вашуры / Ферма / Горный / Большая Мось
23571	Спортивная, 1	Спортивная, 1	119,52	0,008	10	0,008	188,361	68,841	Вашуры / Ферма / Горный / Большая Мось
23573	Спортивная, 3	Спортивная, 3	120,37	0,008	10	0,008	188,358	67,988	Вашуры / Ферма / Горный / Большая Мось
23575	Спортивная, 5	Спортивная, 5	120,72	0,008	10	0,008	188,358	67,638	Вашуры / Ферма / Горный / Большая Мось
23577	Спортивная, 7	Спортивная, 7	121,29	0,008	10	0,008	188,36	67,07	Вашуры / Ферма / Горный / Большая Мось
23579	Спортивная, 9	Спортивная, 9	121,66	0,008	10	0,008	188,363	66,703	Вашуры / Ферма / Горный / Большая Мось
23581	Восточная, 1	Восточная, 1	119,39	0,008	10	0,008	188,359	68,969	Вашуры / Ферма / Горный / Большая Мось
23593	Спортивная, 4	Спортивная, 4	118,13	0,008	10	0,008	188,059	69,929	Вашуры / Ферма / Горный / Большая Мось
23595	Частный дом	Восточная, 3	118,36	0,02	10	0,02	187,942	69,582	Вашуры / Ферма / Горный / Большая Мось
23597	Восточная, 4	Восточная, 4	117,26	0,008	10	0,008	187,949	70,689	Вашуры / Ферма / Горный / Большая Мось
23599	Частный дом	Восточная, 5	116,85	0,02	10	0,02	187,87	71,02	Вашуры / Ферма / Горный / Большая Мось
23601	Частный дом	Восточная, 6	116,45	0,02	10	0,02	187,872	71,422	Вашуры / Ферма / Горный / Большая Мось
23603	Восточная, 8	Восточная, 8	114,79	0,008	10	0,008	187,877	73,087	Вашуры / Ферма / Горный / Большая Мось
23607	Кленовая, 3	Кленовая, 3	115,5	0,008	10	0,008	188,363	72,863	Вашуры / Ферма / Горный / Большая Мось
23613	Многоквартирный жилой дом	Нефтяников, 40	125,28	0,0432522	10	0,043	188,345	63,065	Вашуры / Ферма / Горный / Большая Мось
23614	Многоквартирный жилой дом	Нефтяников, 38А	124,22	0,0408422	10	0,041	188,346	64,126	Вашуры / Ферма / Горный / Большая Мось
23617	Многоквартирный жилой дом	Нефтяников, 38	122,58	0,0395421	10	0,04	188,491	65,911	Вашуры / Ферма / Горный / Большая Мось
23618	Многоквартирный жилой дом	Нефтяников, 36	121,81	0,0684932	10	0,068	188,48	66,67	Вашуры / Ферма / Горный / Большая Мось
23621	Многоквартирный жилой дом	Нефтяников, 34	120,25	0,0472793	10	0,047	188,505	68,255	Вашуры / Ферма / Горный / Большая Мось
23626	Магазин	Трубная, 2А	118,17	0,0013635	10	0,001	188,496	70,326	Вашуры / Ферма / Горный / Большая Мось
23627	Многоквартирный жилой дом	Трубная, 4	118,91	0,0426814	10	0,043	188,48	69,57	Вашуры / Ферма / Горный / Большая Мось
23629	Многоквартирный жилой дом	Трубная, 8	121,66	0,0500063	10	0,05	188,336	66,676	Вашуры / Ферма / Горный / Большая Мось
23630	Многокватирный жилой дом	Трубная, 6	120,21	0,0354198	10	0,035	188,351	68,141	Вашуры / Ферма / Горный / Большая Мось
23631	Нефтяников, 44	Нефтяников, 44	126,82	0,008	10	0,008	188,477	61,657	Вашуры / Ферма / Горный / Большая Мось
23632	Частный дом	Нефтяников, 46	128,54	0,02	10	0,02	188,469	59,929	Вашуры / Ферма / Горный / Большая Мось

Sys	Название потребителя	Адрес	Геодезическая отметка, м	Расчетный расход воды, л/с	Минимальный напор воды, м	Текущий расход воды, л/с	Полный напор, м	Напор, м	Поселение
23633	Частный дом	Нефтяников, 48	128,72	0,02	10	0,02	188,468	59,748	Вашуры / Ферма / Горный / Большая Мось
23634	Нефтяников, 52	Нефтяников, 52	129,49	0,008	10	0,008	188,473	58,983	Вашуры / Ферма / Горный / Большая Мось
23635	Нефтяников, 54	Нефтяников, 54	130,04	0,008	10	0,008	188,473	58,433	Вашуры / Ферма / Горный / Большая Мось
23639	Солнечная, 14	Солнечная, 14	119,68	0,008	10	0,008	188,364	68,684	Вашуры / Ферма / Горный / Большая Мось
23647	Солнечная, 20	Солнечная, 20	116,43	0,008	10	0,008	188,365	71,935	Вашуры / Ферма / Горный / Большая Мось
23649	Солнечная, 18	Солнечная, 18	117,68	0,008	10	0,008	188,366	70,686	Вашуры / Ферма / Горный / Большая Мось
23651	Солнечная, 16	Солнечная, 16	118,52	0,008	10	0,008	188,365	69,845	Вашуры / Ферма / Горный / Большая Мось
23658	Восточная, 7	Восточная, 7	115,65	0,008	10	0,008	187,876	72,226	Вашуры / Ферма / Горный / Большая Мось
23660	Восточная, 9	Восточная, 9	114,15	0,008	10	0,008	187,875	73,725	Вашуры / Ферма / Горный / Большая Мось
23662	Восточная, 11	Восточная, 11	113,15	0,008	10	0,008	187,875	74,725	Вашуры / Ферма / Горный / Большая Мось
23669	Кленовая, 13	Кленовая, 13	112,45	0,008	10	0,008	188,366	75,916	Вашуры / Ферма / Горный / Большая Мось
23546	Майская, 1	Майская, 1	124,37	0,008	10	0,008	188,378	64,008	Вашуры / Ферма / Горный / Большая Мось
23544	Майская, 3	Майская, 3	125,23	0,008	10	0,008	188,377	63,147	Вашуры / Ферма / Горный / Большая Мось
23542	Майская, 5	Майская, 5	125,64	0,008	10	0,008	188,377	62,737	Вашуры / Ферма / Горный / Большая Мось
23540	Майская, 8	Майская, 8	123,75	0,008	10	0,008	188,377	64,627	Вашуры / Ферма / Горный / Большая Мось
23538	Майская, 7	Майская, 7	125,77	0,008	10	0,008	188,378	62,608	Вашуры / Ферма / Горный / Большая Мось
23536	Майская, 9	Майская, 9	125,61	0,008	10	0,008	188,379	62,769	Вашуры / Ферма / Горный / Большая Мось
23534	Майская, 11	Майская, 11	125,82	0,008	10	0,008	188,38	62,56	Вашуры / Ферма / Горный / Большая Мось
23520	Весенняя, 2	Весенняя, 2	126,15	0,008	10	0,008	188,406	62,256	Вашуры / Ферма / Горный / Большая Мось
23518	Весенняя, 1	Весенняя, 1	126,65	0,008	10	0,008	188,407	61,757	Вашуры / Ферма / Горный / Большая Мось
23516	Весенняя, 3	Весенняя, 3	128,05	0,008	10	0,008	188,406	60,356	Вашуры / Ферма / Горный / Большая Мось
23514	Весенняя, 4	Весенняя, 4	127,08	0,008	10	0,008	188,404	61,324	Вашуры / Ферма / Горный / Большая Мось
23512	Весенняя, 5	Весенняя, 5	128,24	0,008	10	0,008	188,406	60,166	Вашуры / Ферма / Горный / Большая Мось
23510	Весенняя, 6	Весенняя, 6	127,68	0,008	10	0,008	188,404	60,724	Вашуры / Ферма / Горный / Большая Мось
23508	Весенняя, 7	Весенняя, 7	128,4	0,008	10	0,008	188,405	60,005	Вашуры / Ферма / Горный / Большая Мось
23506	Весенняя, 8	Весенняя, 8	127,67	0,008	10	0,008	188,404	60,734	Вашуры / Ферма / Горный / Большая Мось
23504	Весенняя, 9	Весенняя, 9	128,61	0,008	10	0,008	188,405	59,795	Вашуры / Ферма / Горный / Большая Мось
23502	Весенняя, 11	Весенняя, 11	128,6	0,008	10	0,008	188,405	59,805	Вашуры / Ферма / Горный / Большая Мось
23500	Весенняя, 10	Весенняя, 10	127,54	0,008	10	0,008	188,405	60,865	Вашуры / Ферма / Горный / Большая Мось
23498	Весенняя, 12	Весенняя, 12	127,39	0,008	10	0,008	188,406	61,016	Вашуры / Ферма / Горный / Большая Мось
23496	Весенняя, 13	Весенняя, 13	128,95	0,008	10	0,008	188,405	59,455	Вашуры / Ферма / Горный / Большая Мось
23480	Майская, 10	Майская, 10	124,19	0,008	10	0,008	188,377	64,187	Вашуры / Ферма / Горный / Большая Мось
23478	Солнечная, 7	Солнечная, 7	126,14	0,008	10	0,008	188,375	62,235	Вашуры / Ферма / Горный / Большая Мось
23476	Солнечная, 5	Солнечная, 5	127,29	0,008	10	0,008	188,388	61,098	Вашуры / Ферма / Горный / Большая Мось
23474	Солнечная, 3	Солнечная, 3	128,44	0,008	10	0,008	188,398	59,958	Вашуры / Ферма / Горный / Большая Мось
23472	Солнечная, 1	Солнечная, 1	129,27	0,008	10	0,008	188,415	59,145	Вашуры / Ферма / Горный / Большая Мось
23470	Солнечная, 1А	Солнечная, 1А	130,24	0,008	10	0,008	188,437	58,197	Вашуры / Ферма / Горный / Большая Мось
23435	Железнодорожная, 13/1	Железнодорожная, 13/1	111,52	0,008	10	0,008	190,979	79,459	Вашуры / Ферма / Горный / Большая Мось
23431	Производственное здание	Железнодорожная, 13	111,05	0,047089	10	0,047	190,942	79,892	Вашуры / Ферма / Горный / Большая Мось
23364	Радужная, 5	Радужная, 5	121,99	0,008	10	0,008	238,393	116,403	Вашуры / Ферма / Горный / Большая Мось
23357	Потребитель		121,29	0,008	10	0,008	191,643	70,353	Вашуры / Ферма / Горный / Большая Мось
23354	Потребитель		132,19	0,008	10	0,008	238,411	106,221	Вашуры / Ферма / Горный / Большая Мось
23342	Радужная, 1	Радужная, 1	121,92	0,008	10	0,008	238,393	116,473	Вашуры / Ферма / Горный / Большая Мось
23336	Многоквартирный жилой дом	Механизаторов, 6	129,86	0,0305682	10	0,031	237,81	107,95	Вашуры / Ферма / Горный / Большая Мось
23334	Многоквартирный жилой дом	Механизаторов, 8	128,87	0,0258118	10	0,026	237,809	108,939	Вашуры / Ферма / Горный / Большая Мось
23328	Частный дом	Лямина, 11	128,33	0,02	10	0,02	237,84	109,51	Вашуры / Ферма / Горный / Большая Мось
23326	Частный дом	Лямина, 12А	127,95	0,02	10	0,02	237,84	109,89	Вашуры / Ферма / Горный / Большая Мось
23324	Частный дом	Лямина, 12	128,82	0,02	10	0,02	237,873	109,053	Вашуры / Ферма / Горный / Большая Мось
23320	Подлесная, 14	Подлесная, 14	128,42	0,008	10	0,008	238,207	109,787	Вашуры / Ферма / Горный / Большая Мось
23318	Подлесная, 12	Подлесная, 12	128,32	0,008	10	0,008	238,168	109,848	Вашуры / Ферма / Горный / Большая Мось
23316	Подлесная, 10	Подлесная, 10	127,57	0,008	10	0,008	237,997	110,427	Вашуры / Ферма / Горный / Большая Мось
23314	Подлесная, 8	Подлесная, 8	126,8	0,008	10	0,008	237,849	111,049	Вашуры / Ферма / Горный / Большая Мось
23312	Потребитель		125,78	0,008	10	0,008	237,633	111,853	Вашуры / Ферма / Горный / Большая Мось
23288	Многоквартирный жилой дом	Подлесная, 5А	128,48	0,0253995	10	0,025	236,984	108,504	Вашуры / Ферма / Горный / Большая Мось
23286	Многоквартирный жилой дом	Подлесная, 3А	128,05	0,0529554	10	0,053	237,143	109,093	Вашуры / Ферма / Горный / Большая Мось
23284	Многоквартирный жилой дом	Подлесная, 1А	126,84	0,064244	10	0,064	237,277	110,437	Вашуры / Ферма / Горный / Большая Мось
23280	Многоквартирный жилой дом	Конников, 8	128,7	0,165652	10	0,166	236,654	107,954	Вашуры / Ферма / Горный / Большая Мось
23278	Многоквартирный жилой дом	Конников, 6	129,19	0,2465753	10	0,247	235,195	106,005	Вашуры / Ферма / Горный / Большая Мось
23254	Многоквартирный жилой дом	Механизаторов, 4	131	0,0335807	10	0,034	237,819	106,819	Вашуры / Ферма / Горный / Большая Мось
23242	Многоквартирный жилой дом	Лямина, 10	129,36	0,0118912	10	0,012	237,916	108,556	Вашуры / Ферма / Горный / Большая Мось
23240	Частный дом	Лямина, 9	129,81	0,02	10	0,02	237,909	108,099	Вашуры / Ферма / Горный / Большая Мось
23238	Частный дом	Лямина, 5	130,58	0,02	10	0,02	238,014	107,434	Вашуры / Ферма / Горный / Большая Мось
23236	Многоквартирный жилой дом	Лямина, 7	130,03	0,0185502	10	0,019	237,956	107,926	Вашуры / Ферма / Горный / Большая Мось
23234	Многоквартирный жилой дом	Лямина, 8	129,51	0,0186454	10	0,019	237,959	108,449	Вашуры / Ферма / Горный / Большая Мось
23232	Многоквартирный жилой дом	Лямина, 6	129,66	0,0120814	10	0,012	238,022	108,362	Вашуры / Ферма / Горный / Большая Мось
23230	Магазин	Лямина, 4	129,85	0,0039954	10	0,004	238,077	108,227	Вашуры / Ферма / Горный / Большая Мось
23228	Частный дом	Лямина, 2	129	0,02	10	0,02	238,134	109,134	Вашуры / Ферма / Горный / Большая Мось
23216	Многоквартирный жилой дом	Лямина, 2А	128,51	0,2043062	10	0,204	237,187	108,677	Вашуры / Ферма / Горный / Большая Мось
23214	Детский сад	Лямина, 1	133,3	0,0749937	10	0,075	238,169	104,869	Вашуры / Ферма / Горный / Большая Мось
23201	Потребитель		131,31	0,008	10	0,008	238,301	106,991	Вашуры / Ферма / Горный / Большая Мось
23199	Потребитель		130,69	0,008	10	0,008	238,246	107,556	Вашуры / Ферма / Горный / Большая Мось
23189	Частный дом	Конников, 9	133,1	0,02	10	0,02	238,336	105,236	Вашуры / Ферма / Горный / Большая Мось
23187	Частный дом	Конников, 7	132,55	0,02	10	0,02	238,311	105,761	Вашуры / Ферма / Горный / Большая Мось

Sys	Название потребителя	Адрес	Геодезическая отметка, м	Расчетный расход воды, л/с	Минимальный напор воды, м	Текущий расход воды, л/с	Полный напор, м	Напор, м	Поселение
23185	Частный дом	Конников, 5	132,01	0,02	10	0,02	238,282	106,272	Вашуры / Ферма / Горный / Большая Мось
23183	Частный дом	Конников, 3	131,29	0,02	10	0,02	238,259	106,969	Вашуры / Ферма / Горный / Большая Мось
23181	Частный дом	Конников, 1	131,31	0,02	10	0,02	238,206	106,896	Вашуры / Ферма / Горный / Большая Мось
23179	Конников, 1А	Конников, 1А	131,58	0,008	10	0,008	238,213	106,633	Вашуры / Ферма / Горный / Большая Мось
23167	Многоквартирный жилой дом	Парковая, 1	136,78	0,158327	10	0,158	237,996	101,216	Вашуры / Ферма / Горный / Большая Мось
23165	Многоквартирный жилой дом	Парковая, 5	135,24	0,1560122	10	0,156	238,122	102,882	Вашуры / Ферма / Горный / Большая Мось
23163	Многоквартирный жилой дом	Парковая, 7	133,25	0,1294711	10	0,129	238,202	104,952	Вашуры / Ферма / Горный / Большая Мось
23161	Многоквартирный жилой дом	Парковая, 6	135,11	0,1930492	10	0,193	238,191	103,081	Вашуры / Ферма / Горный / Большая Мось
23156	Многоквартирный жилой дом	Парковая, 8	134,48	0,1586758	10	0,159	237,921	103,441	Вашуры / Ферма / Горный / Большая Мось
23154	Многоквартирный жилой дом	Парковая, 4	136,24	0,1952055	10	0,195	237,835	101,595	Вашуры / Ферма / Горный / Большая Мось
23149	Многоквартирный жилой дом	Парковая, 2	136,23	0,1995814	10	0,2	238,029	101,799	Вашуры / Ферма / Горный / Большая Мось
23147	Многоквартирный жилой дом	Парковая, 3	137,05	0,1777968	10	0,178	237,879	100,829	Вашуры / Ферма / Горный / Большая Мось
23145	Южная, 2	Южная, 2	135,62	0,008	10	0,008	238,205	102,585	Вашуры / Ферма / Горный / Большая Мось
23143	Южная, 1А	Южная, 1А	132,92	0,008	10	0,008	238,2	105,28	Вашуры / Ферма / Горный / Большая Мось
23141	Южная, 7	Южная, 7	130,25	0,008	10	0,008	238,199	107,949	Вашуры / Ферма / Горный / Большая Мось
23133	Южная, 6	Южная, 6	132,81	0,008	10	0,008	238,199	105,389	Вашуры / Ферма / Горный / Большая Мось
23131	Южная, 8	Южная, 8	132,27	0,008	10	0,008	238,197	105,927	Вашуры / Ферма / Горный / Большая Мось
23129	Южная, 3	Южная, 3	131,25	0,008	10	0,008	238,195	106,945	Вашуры / Ферма / Горный / Большая Мось
23127	Южная, 10	Южная, 10	131,87	0,008	10	0,008	238,197	106,327	Вашуры / Ферма / Горный / Большая Мось
23125	Южная, 12	Южная, 12	131,59	0,008	10	0,008	238,196	106,606	Вашуры / Ферма / Горный / Большая Мось
23123	Южная, 5	Южная, 5	130,6	0,008	10	0,008	238,194	107,594	Вашуры / Ферма / Горный / Большая Мось
23121	Южная, 14	Южная, 14	131,48	0,008	10	0,008	238,196	106,716	Вашуры / Ферма / Горный / Большая Мось
23100	Подлесная, 17	Подлесная, 17	131,44	0,008	10	0,008	239,603	108,163	Вашуры / Ферма / Горный / Большая Мось
23098	Подлесная, 15	Подлесная, 15	131,54	0,008	10	0,008	239,484	107,944	Вашуры / Ферма / Горный / Большая Мось
23096	Подлесная, 13	Подлесная, 13	131,64	0,008	10	0,008	239,372	107,732	Вашуры / Ферма / Горный / Большая Мось
23094	Подлесная, 11	Подлесная, 11	131,69	0,008	10	0,008	239,239	107,549	Вашуры / Ферма / Горный / Большая Мось
23092	Подлесная, 9	Подлесная, 9	131,32	0,008	10	0,008	239,103	107,783	Вашуры / Ферма / Горный / Большая Мось
23090	Подлесная, 7	Подлесная, 7	131,79	0,008	10	0,008	238,986	107,196	Вашуры / Ферма / Горный / Большая Мось
23088	Подлесная, 5	Подлесная, 5	132,06	0,008	10	0,008	238,882	106,822	Вашуры / Ферма / Горный / Большая Мось
23086	Подлесная, 3	Подлесная, 3	132	0,008	10	0,008	238,779	106,779	Вашуры / Ферма / Горный / Большая Мось
23084	Подлесная, 1	Подлесная, 1	132,54	0,008	10	0,008	238,662	106,122	Вашуры / Ферма / Горный / Большая Мось
23064	Соколова, 3	Соколова, 3	131	0,008	10	0,008	240,271	109,271	Вашуры / Ферма / Горный / Большая Мось
23062	Соколова, 5	Соколова, 5	131	0,008	10	0,008	240,378	109,378	Вашуры / Ферма / Горный / Большая Мось
23060	Соколова, 7	Соколова, 7	131	0,008	10	0,008	240,498	109,498	Вашуры / Ферма / Горный / Большая Мось
23058	Соколова, 9	Соколова, 9	131	0,008	10	0,008	240,581	109,581	Вашуры / Ферма / Горный / Большая Мось
23056	Соколова, 11	Соколова, 11	130,98	0,008	10	0,008	240,721	109,741	Вашуры / Ферма / Горный / Большая Мось
23054	Соколова, 6	Соколова, 6	130,46	0,008	10	0,008	240,86	110,4	Вашуры / Ферма / Горный / Большая Мось
23052	Соколова, 19	Соколова, 19	129,45	0,008	10	0,008	241,191	111,741	Вашуры / Ферма / Горный / Большая Мось
23050	Соколова, 10	Соколова, 10	129,06	0,008	10	0,008	241,254	112,194	Вашуры / Ферма / Горный / Большая Мось
23048	Соколова, 12	Соколова, 12	128,68	0,008	10	0,008	241,346	112,666	Вашуры / Ферма / Горный / Большая Мось
23046	Соколова, 27	Соколова, 27	128,02	0,008	10	0,008	241,584	113,564	Вашуры / Ферма / Горный / Большая Мось
23044	Соколова, 16	Соколова, 16	128,35	0,008	10	0,008	241,585	113,235	Вашуры / Ферма / Горный / Большая Мось
23042	Соколова, 29	Соколова, 29	127,55	0,008	10	0,008	241,691	114,141	Вашуры / Ферма / Горный / Большая Мось
23040	Соколова, 18А	Соколова, 18А	127,41	0,008	10	0,008	241,796	114,386	Вашуры / Ферма / Горный / Большая Мось
23000	Потребитель		131,78	0,008	10	0,008	238,341	106,561	Вашуры / Ферма / Горный / Большая Мось
22998	Потребитель		124,35	0,008	10	0,008	236,312	111,962	Вашуры / Ферма / Горный / Большая Мось
22996	Механизаторов, 7В	Механизаторов, 7В	124,73	0,008	10	0,008	236,316	111,586	Вашуры / Ферма / Горный / Большая Мось
22992	Потребитель		124,01	0,008	10	0,008	236,318	112,308	Вашуры / Ферма / Горный / Большая Мось
22990	Механизаторов, 7А	Механизаторов, 7А	124,25	0,008	10	0,008	236,318	112,068	Вашуры / Ферма / Горный / Большая Мось
22984	Берёзовый переулок, 5А	Берёзовый переулок, 5А	119	0,008	10	0,008	236,314	117,314	Вашуры / Ферма / Горный / Большая Мось
22980	Потребитель		120,99	0,008	10	0,008	236,315	115,325	Вашуры / Ферма / Горный / Большая Мось
22976	Потребитель		122,75	0,008	10	0,008	236,316	113,566	Вашуры / Ферма / Горный / Большая Мось
22974	Переулок Изыскателей, 4	Переулок Изыскателей, 4	121,69	0,008	10	0,008	236,319	114,629	Вашуры / Ферма / Горный / Большая Мось
22972	Переулок Изыскателей, 1/2	Переулок Изыскателей, 1/2	122,93	0,008	10	0,008	236,316	113,386	Вашуры / Ферма / Горный / Большая Мось
22961	Лямина, 38	Лямина, 38	123,1	0,008	10	0,008	237,74	114,64	Вашуры / Ферма / Горный / Большая Мось
22955	Лямина, 27	Лямина, 27	124,71	0,008	10	0,008	237,733	113,023	Вашуры / Ферма / Горный / Большая Мось
22953	Лямина, 29	Лямина, 29	123,91	0,008	10	0,008	237,724	113,814	Вашуры / Ферма / Горный / Большая Мось
22947	Лямина, 36	Лямина, 36	123,2	0,008	10	0,008	237,751	114,551	Вашуры / Ферма / Горный / Большая Мось
22945	Частный дом	Лямина, 32	124	0,02	10	0,02	237,756	113,756	Вашуры / Ферма / Горный / Большая Мось
22943	Частный дом	Лямина, 32/1	124,16	0,02	10	0,02	237,763	113,603	Вашуры / Ферма / Горный / Большая Мось
22941	Частный дом	Лямина, 28/1	124,42	0,02	10	0,02	237,77	113,35	Вашуры / Ферма / Горный / Большая Мось
22939	Частный дом	Лямина, 28	124,15	0,02	10	0,02	237,785	113,635	Вашуры / Ферма / Горный / Большая Мось
22937	Частный дом	Лямина, 25	125,62	0,02	10	0,02	237,748	112,128	Вашуры / Ферма / Горный / Большая Мось
22935	Лямина, 23	Лямина, 23	125,72	0,008	10	0,008	237,76	112,04	Вашуры / Ферма / Горный / Большая Мось
22933	Лямина, 21	Лямина, 21	126,08	0,008	10	0,008	237,766	111,686	Вашуры / Ферма / Горный / Большая Мось
22931	Лямина, 19	Лямина, 19	126,27	0,008	10	0,008	237,776	111,506	Вашуры / Ферма / Горный / Большая Мось
22929	Частный дом	Лямина, 17	125,62	0,02	10	0,02	237,783	112,163	Вашуры / Ферма / Горный / Большая Мось
22927	Лямина, 15	Лямина, 15	125,9	0,008	10	0,008	237,801	111,901	Вашуры / Ферма / Горный / Большая Мось
22902	Многоквартирный жилой дом	Механизаторов, 21	124,45	0,0241629	10	0,024	237,741	113,291	Вашуры / Ферма / Горный / Большая Мось
22900	Механизаторов, 23	Механизаторов, 23	123,32	0,02	10	0,02	237,729	114,409	Вашуры / Ферма / Горный / Большая Мось
22898	Механизатроов, 25	Механизатроов, 25	121,77	0,008	10	0,008	237,728	115,958	Вашуры / Ферма / Горный / Большая Мось
22896	Мкханизаторов, 27	Мкханизаторов, 27	122,49	0,02	10	0,02	237,722	115,232	Вашуры / Ферма / Горный / Большая Мось
22884	Многоквартирный жилой дом	Механизаторов, 13	125,45	0,0180112	10	0,018	237,801	112,351	Вашуры / Ферма / Горный / Большая Мось

Sys	Название потребителя	Адрес	Геодезическая отметка, м	Расчетный расход воды, л/с	Минимальный напор воды, м	Текущий расход воды, л/с	Полный напор, м	Напор, м	Поселение
22882	Многоквартирный жилой дом	Механизаторов, 14	126.66	0,0149987	10	0,015	237,792	111,132	Вашуры / Ферма / Горный / Большая Мось
22880	Многоквартирный жилой дом	Механизаторов, 15	125.43	0,0319952	10	0,032	237,775	112,345	Вашуры / Ферма / Горный / Большая Мось
22878	Многоквартирный жилой дом	Механизаторов, 16	126.59	0,031583	10	0,032	237,772	111,182	Вашуры / Ферма / Горный / Большая Мось
22876	Многоквартирный жилой дом	Механизаторов, 17	125.23	0,1713914	10	0,171	237,404	112,174	Вашуры / Ферма / Горный / Большая Мось
22874	Многоквартирный жилой дом	Механизаторов, 18	125.39	0,03802	10	0,038	237,753	112,363	Вашуры / Ферма / Горный / Большая Мось
22862	Многоквартирный жилой дом	Механизаторов, 11	126.07	0,0333904	10	0,033	237,804	111,734	Вашуры / Ферма / Горный / Большая Мось
22860	Многоквартирный жилой дом	Механизаторов, 7	127.17	0,0200723	10	0,02	237,813	110,643	Вашуры / Ферма / Горный / Большая Мось
22858	Многоквартирный жилой дом	Механизаторов, 10	127.41	0,0300292	10	0,03	237,809	110,399	Вашуры / Ферма / Горный / Большая Мось
22856	Магазин	Механизаторов, 12	126.77	0,002949	10	0,003	237,815	111,045	Вашуры / Ферма / Горный / Большая Мось
22844	Многоквартирный жилой дом	Цветочная, 3	112.94	0,189418442	10	0,189	234,783	121,843	Вашуры / Ферма / Горный / Большая Мось
22843	Многоквартирный жилой дом	Цветочная, 1	113.82	0,189418442	10	0,189	234,803	120,983	Вашуры / Ферма / Горный / Большая Мось
22841	Частный дом	Новая, 6А	114.61	0,02	10	0,02	236,273	121,663	Вашуры / Ферма / Горный / Большая Мось
22839	Частный дом	Новая, 9	114.89	0,02	10	0,02	236,271	121,381	Вашуры / Ферма / Горный / Большая Мось
22837	Частный дом	Новая, 7	114.83	0,02	10	0,02	236,27	121,44	Вашуры / Ферма / Горный / Большая Мось
22835	Частный дом	Новая, 5	114.88	0,02	10	0,02	236,271	121,391	Вашуры / Ферма / Горный / Большая Мось
22826	Частный дом	Лямина, 42	123.2	0,02	10	0,02	237,722	114,522	Вашуры / Ферма / Горный / Большая Мось
22824	Частный дом	Лямина, 40	123.7	0,02	10	0,02	237,732	114,032	Вашуры / Ферма / Горный / Большая Мось
22822	Цветочная, 4	Цветочная, 4	112.02	0,008	10	0,008	236,161	124,141	Вашуры / Ферма / Горный / Большая Мось
22806	Частный дом	Новая, 3	115.18	0,02	10	0,02	236,269	121,089	Вашуры / Ферма / Горный / Большая Мось
22804	Частный дом	Культурный проезд, 7	118.51	0,02	10	0,02	236,306	117,796	Вашуры / Ферма / Горный / Большая Мось
22802	Частный дом	Культурный проезд, 10	116.89	0,02	10	0,02	236,318	119,428	Вашуры / Ферма / Горный / Большая Мось
22800	Культурный проезд, 8	Культурный проезд, 8	116.78	0,008	10	0,008	236,311	119,531	Вашуры / Ферма / Горный / Большая Мось
22798	Частный дом	Культурный проезд, 5	118.23	0,02	10	0,02	236,301	118,071	Вашуры / Ферма / Горный / Большая Мось
22796	Культурный проезд, 6	Культурный проезд, 6	116.78	0,008	10	0,008	236,301	119,521	Вашуры / Ферма / Горный / Большая Мось
22794	Частный дом	Новая, 2	114.85	0,02	10	0,02	236,272	121,422	Вашуры / Ферма / Горный / Большая Мось
22792	Частный дом	Культурный проезд, 3	118.69	0,02	10	0,02	236,286	117,596	Вашуры / Ферма / Горный / Большая Мось
22790	Культурный проезд, 4	Культурный проезд, 4	116.93	0,008	10	0,008	236,29	119,36	Вашуры / Ферма / Горный / Большая Мось
22782	Культурный проезд, 1	Культурный проезд, 1	118.99	0,008	10	0,008	236,283	117,293	Вашуры / Ферма / Горный / Большая Мось
22780	Культурный проезд, 2	Культурный проезд, 2	117.08	0,008	10	0,008	236,279	119,199	Вашуры / Ферма / Горный / Большая Мось
22765	Конников, 1а/1	Конников, 1а/1	119.17	0,008	10	0,008	237,535	118,365	Вашуры / Ферма / Горный / Большая Мось
22763	Потребитель		120.72	0,008	10	0,008	237,533	116,813	Вашуры / Ферма / Горный / Большая Мось
22759	Магазин	Рассветная, 1	120.01	0,0286339	10	0,029	236,386	116,376	Вашуры / Ферма / Горный / Большая Мось
22757	Рассветная, 1А	Рассветная, 1А	121.2	0,008	10	0,008	236,765	115,565	Вашуры / Ферма / Горный / Большая Мось
22749	Магазин	Отрадная, 4	124.32	0,0032027	10	0,003	237,307	112,987	Вашуры / Ферма / Горный / Большая Мось
22735	Звёздная, 3	Звёздная, 3	122.41	0,008	10	0,008	236,262	113,852	Вашуры / Ферма / Горный / Большая Мось
22721	Частный дом	Некрасова, 3	112.41	0,02	10	0,02	192,212	79,802	Вашуры / Ферма / Горный / Большая Мось
22717	Частный дом	Некрасова, 5	113.1	0,02	10	0,02	191,927	78,827	Вашуры / Ферма / Горный / Большая Мось
22713	Частный дом	Казанская, 3	111.71	0,02	10	0,02	191,67	79,96	Вашуры / Ферма / Горный / Большая Мось
22711	Частный дом	Казанская, 2	112.42	0,02	10	0,02	191,67	79,25	Вашуры / Ферма / Горный / Большая Мось
22707	Некрасова, 4/4	Некрасова, 4/4	114	0,008	10	0,008	191,753	77,753	Вашуры / Ферма / Горный / Большая Мось
22703	Частный дом	Казанская, 4	112.79	0,02	10	0,02	191,056	78,266	Вашуры / Ферма / Горный / Большая Мось
22701	Казанская, 4А	Казанская, 4А	112.37	0,008	10	0,008	191,056	78,686	Вашуры / Ферма / Горный / Большая Мось
22699	Казанская, 6А	Казанская, 6А	112.61	0,008	10	0,008	191,053	78,443	Вашуры / Ферма / Горный / Большая Мось
22697	Казанская, 6	Казанская, 6	112.47	0,008	10	0,008	191,051	78,581	Вашуры / Ферма / Горный / Большая Мось
22695	Казанская, 8А	Казанская, 8А	112.64	0,008	10	0,008	191,047	78,407	Вашуры / Ферма / Горный / Большая Мось
22693	Казанская, 8	Казанская, 8	112.88	0,008	10	0,008	191,047	78,167	Вашуры / Ферма / Горный / Большая Мось
22691	Казанская, 3А	Казанская, 3А	111.64	0,008	10	0,008	192,457	80,817	Вашуры / Ферма / Горный / Большая Мось
22687	Казанская, 7А	Казанская, 7А	111.97	0,008	10	0,008	191,044	79,074	Вашуры / Ферма / Горный / Большая Мось
22685	Частный дом	Казанская, 7	112.65	0,02	10	0,02	191,043	78,393	Вашуры / Ферма / Горный / Большая Мось
22671	Казанская, 10А	Казанская, 10А	112.51	0,008	10	0,008	191,045	78,535	Вашуры / Ферма / Горный / Большая Мось
22669	Частный дом	Казанская, 9	112.35	0,02	10	0,02	191,038	78,688	Вашуры / Ферма / Горный / Большая Мось
22667	Казанская, 10	Казанская, 10	112.29	0,008	10	0,008	191,043	78,753	Вашуры / Ферма / Горный / Большая Мось
22665	Казанская, 9А	Казанская, 9А	111.76	0,008	10	0,008	191,041	79,281	Вашуры / Ферма / Горный / Большая Мось
22663	Казанская, 11	Казанская, 11	111.99	0,008	10	0,008	191,041	79,051	Вашуры / Ферма / Горный / Большая Мось
22661	Казанская, 12	Казанская, 12	111.66	0,008	10	0,008	191,04	79,38	Вашуры / Ферма / Горный / Большая Мось
22659	Казанская, 13А	Казанская, 13А	110.5	0,008	10	0,008	191,038	80,538	Вашуры / Ферма / Горный / Большая Мось
22657	Казанская, 14	Казанская, 14	110.7	0,008	10	0,008	191,04	80,34	Вашуры / Ферма / Горный / Большая Мось
22655	Казанская, 15/1	Казанская, 15/1	109.55	0,008	10	0,008	191,038	81,488	Вашуры / Ферма / Горный / Большая Мось
22653	Казанская, 16	Казанская, 16	109.91	0,008	10	0,008	191,04	81,13	Вашуры / Ферма / Горный / Большая Мось
22639	Многоквартирный жилой дом	Некрасова, 7Б	113.43	0,0215309	10	0,022	191,531	78,101	Вашуры / Ферма / Горный / Большая Мось
22637	Магазин	Некрасова, 10	114	0,0037735	10	0,004	191,542	77,542	Вашуры / Ферма / Горный / Большая Мось
22633	Магазин	Некрасова, 18	113.71	0,0031076	10	0,003	191,255	77,545	Вашуры / Ферма / Горный / Большая Мось
22631	Многоквартирный жилой дом	Некрасова, 7	113.63	0,0410008	10	0,041	191,236	77,606	Вашуры / Ферма / Горный / Большая Мось
22627	Многоквартирный жилой дом	Некрасова, 11	113.02	0,1966958	10	0,197	190,102	77,082	Вашуры / Ферма / Горный / Большая Мось
22625	Многоквартирный жилой дом	Некрасова, 20	113.71	0,035071	10	0,035	191,038	77,328	Вашуры / Ферма / Горный / Большая Мось
22615	Многоквартирный жилой дом	Некрасова, 13	110.8	0,0085299	10	0,009	190,596	79,796	Вашуры / Ферма / Горный / Большая Мось
22611	Речная, 2	Речная, 2	111.73	0,008	10	0,008	190,372	78,642	Вашуры / Ферма / Горный / Большая Мось
22609	Речная, 2/2	Речная, 2/2	112.13	0,008	10	0,008	190,345	78,215	Вашуры / Ферма / Горный / Большая Мось
22607	Речная, 2	Речная, 2	111.8	0,008	10	0,008	190,359	78,559	Вашуры / Ферма / Горный / Большая Мось
22605	Многоквартирный жилой дом	Некрасова, 22	112.88	0,1952372	10	0,195	189,981	77,101	Вашуры / Ферма / Горный / Большая Мось
22599	Речная, 1	Речная, 1	110.39	0,008	10	0,008	190,412	80,022	Вашуры / Ферма / Горный / Большая Мось
22597	Речная, 3	Речная, 3	111.34	0,008	10	0,008	190,382	79,042	Вашуры / Ферма / Горный / Большая Мось
22595	Речная, 5	Речная, 5	111.58	0,008	10	0,008	190,379	78,799	Вашуры / Ферма / Горный / Большая Мось

Sys	Название потребителя	Адрес	Геодезическая отметка, м	Расчетный расход воды, л/с	Минимальный напор воды, м	Текущий расход воды, л/с	Полный напор, м	Напор, м	Поселение
22593	Производственное здание	Речная, 2А	111,8	0,020326	10	0,02	190,376	78,576	Вашуры / Ферма / Горный / Большая Мось
22591	Речная, 4А	Речная, 4А	111,83	0,008	10	0,008	190,378	78,548	Вашуры / Ферма / Горный / Большая Мось
22589	Речная, 7	Речная, 7	111,54	0,008	10	0,008	190,377	78,837	Вашуры / Ферма / Горный / Большая Мось
22587	Речная, 13	Речная, 13	111,86	0,008	10	0,008	190,377	78,517	Вашуры / Ферма / Горный / Большая Мось
22585	Речная, 7/1	Речная, 7/1	111,41	0,008	10	0,008	190,377	78,967	Вашуры / Ферма / Горный / Большая Мось
22578	Многokвартирный жилой дом	Трубная, 2	116,19	0,2392821	10	0,239	184,222	68,032	Вашуры / Ферма / Горный / Большая Мось
22576	Кленовая, 7	Кленовая, 7	113,65	0,008	10	0,008	188,363	74,713	Вашуры / Ферма / Горный / Большая Мось
22574	Кленовая, 9	Кленовая, 9	113,42	0,008	10	0,008	188,364	74,944	Вашуры / Ферма / Горный / Большая Мось
22571	Административное здание	Железнодорожная, 11/1	113,91	0,0394153	10	0,039	190,985	77,075	Вашуры / Ферма / Горный / Большая Мось
22569	Многokвартирный жилой дом	Железнодорожная, 15	111,9	0,0782598	10	0,078	190,899	78,999	Вашуры / Ферма / Горный / Большая Мось
22567	Частный дом	Железнодорожная, 7	110,74	0,02	10	0,02	190,997	80,257	Вашуры / Ферма / Горный / Большая Мось
22563	Железнодорожная, 18	Железнодорожная, 18	113,76	0,008	10	0,008	191,008	77,248	Вашуры / Ферма / Горный / Большая Мось
22561	Железнодорожная, 18	Железнодорожная, 18	113,76	0,008	10	0,008	191,004	77,244	Вашуры / Ферма / Горный / Большая Мось
22553	Железнодорожная, 22	Железнодорожная, 22	114,53	0,008	10	0,008	191,283	76,753	Вашуры / Ферма / Горный / Большая Мось
22544	Железнодорожная, 20	Железнодорожная, 20	113,95	0,008	10	0,008	191,071	77,121	Вашуры / Ферма / Горный / Большая Мось
22542	Железнодорожная, 16А	Железнодорожная, 16А	113,98	0,008	10	0,008	191,021	77,041	Вашуры / Ферма / Горный / Большая Мось
22538	Административное здание	Железнодорожная, 11	113,09	0,0626903	10	0,063	191,016	77,926	Вашуры / Ферма / Горный / Большая Мось
22534	Многokвартирный жилой дом	Железнодорожная, 9	112,47	0,0150622	10	0,015	191,072	78,602	Вашуры / Ферма / Горный / Большая Мось
22530	Железнодорожная, 19	Железнодорожная, 19	113,8	0,008	10	0,008	191,108	77,308	Вашуры / Ферма / Горный / Большая Мось
22526	Многokвартирный жилой дом	Железнодорожная, 10	114,45	0,0140474	10	0,014	191,283	76,833	Вашуры / Ферма / Горный / Большая Мось
22524	Железнодорожная, 8	Железнодорожная, 8	114,71	0,008	10	0,008	191,285	76,575	Вашуры / Ферма / Горный / Большая Мось
22522	Железнодорожная, 3	Железнодорожная, 3	115,12	0,008	10	0,008	191,287	76,167	Вашуры / Ферма / Горный / Большая Мось
22516	Потребитель		114,74	0,008	10	0,008	191,284	76,544	Вашуры / Ферма / Горный / Большая Мось
22512	Многokвартирный жилой дом	Железнодорожная, 5	114,95	0,0116692	10	0,012	191,311	76,361	Вашуры / Ферма / Горный / Большая Мось
22508	Железнодорожная, 5А	Железнодорожная, 5А	115,72	0,008	10	0,008	191,377	75,657	Вашуры / Ферма / Горный / Большая Мось
22504	Многokвартирный жилой дом	Железнодорожная, 3	114,86	0,0165208	10	0,017	191,452	76,592	Вашуры / Ферма / Горный / Большая Мось
22500	Железнодорожная, 1А	Железнодорожная, 1А	114,36	0,008	10	0,008	191,538	77,178	Вашуры / Ферма / Горный / Большая Мось
22497	Потребитель		114,81	0,008	10	0,008	191,597	76,787	Вашуры / Ферма / Горный / Большая Мось
22495	Потребитель		115,16	0,008	10	0,008	191,583	76,423	Вашуры / Ферма / Горный / Большая Мось
22487	улица Некрасова, 1/12	улица Некрасова, 1/12	114,56	0,008	10	0,008	191,647	77,087	Вашуры / Ферма / Горный / Большая Мось
22485	улица Некрасова, 1/11	улица Некрасова, 1/11	114,61	0,008	10	0,008	191,648	77,038	Вашуры / Ферма / Горный / Большая Мось
22481	улица Некрасова, 1/8	улица Некрасова, 1/8	114,56	0,008	10	0,008	191,649	77,089	Вашуры / Ферма / Горный / Большая Мось
22479	улица Некрасова, 1/9	улица Некрасова, 1/9	114,33	0,008	10	0,008	191,648	77,318	Вашуры / Ферма / Горный / Большая Мось
22473	улица Некрасова, 1/7	улица Некрасова, 1/7	114,69	0,008	10	0,008	191,65	76,96	Вашуры / Ферма / Горный / Большая Мось
22469	улица Некрасова, 1/6	улица Некрасова, 1/6	114,57	0,008	10	0,008	191,654	77,084	Вашуры / Ферма / Горный / Большая Мось
22467	улица Некрасова, 1/5	улица Некрасова, 1/5	114,72	0,008	10	0,008	191,653	76,933	Вашуры / Ферма / Горный / Большая Мось
22463	Потребитель		114	0,008	10	0,008	191,659	77,659	Вашуры / Ферма / Горный / Большая Мось
22459	улица Некрасова, 1/3	улица Некрасова, 1/3	114,92	0,008	10	0,008	191,659	76,739	Вашуры / Ферма / Горный / Большая Мось
22457	Многokвартирный жилой дом	Некрасова, 4	115,25	0,0336124	10	0,034	191,655	76,405	Вашуры / Ферма / Горный / Большая Мось
22456	Железнодорожная, 30	Железнодорожная, 30	114,87	0,008	10	0,008	191,281	76,411	Вашуры / Ферма / Горный / Большая Мось
22454	Потребитель		109,1	0,008	10	0,008	190,975	81,875	Вашуры / Ферма / Горный / Большая Мось
22453	Потребитель		109,34	0,008	10	0,008	190,962	81,622	Вашуры / Ферма / Горный / Большая Мось
22448	Потребитель		108,37	0,008	10	0,008	190,975	82,605	Вашуры / Ферма / Горный / Большая Мось
22446	Заводская, 5	Заводская, 5	111,23	0,008	10	0,008	190,965	79,735	Вашуры / Ферма / Горный / Большая Мось
22444	Заводская, 3А	Заводская, 3А	110,67	0,008	10	0,008	190,963	80,293	Вашуры / Ферма / Горный / Большая Мось
22442	Частный дом	Заводская, 3	110,9	0,02	10	0,02	190,956	80,056	Вашуры / Ферма / Горный / Большая Мось
22434	Заводская, 3/3А	Заводская, 3/3А	110	0,008	10	0,008	190,968	80,968	Вашуры / Ферма / Горный / Большая Мось
22429	Спортивное учреждение	Заводская, 3/1	109,97	0,0091958	10	0,009	190,959	80,989	Вашуры / Ферма / Горный / Большая Мось
22426	Заводская, 23	Заводская, 23	108,44	0,02	10	0,02	190,976	82,536	Вашуры / Ферма / Горный / Большая Мось
22422	Многokвартирный жилой дом	Заводская, 15	110,26	0,0085616	10	0,009	191,462	81,202	Вашуры / Ферма / Горный / Большая Мось
22420	Многokвартирный жилой дом	Заводская, 13	110,53	0,0219749	10	0,022	191,455	80,925	Вашуры / Ферма / Горный / Большая Мось
22418	Многokвартирный жилой дом	Заводская, 11	111,4	0,0200089	10	0,02	191,456	80,056	Вашуры / Ферма / Горный / Большая Мось
22410	Многokвартирный жилой дом	Заводская, 9	111,49	0,0163623	10	0,016	191,458	79,968	Вашуры / Ферма / Горный / Большая Мось
22408	Частный дом	Заводская, 7	110,79	0,02	10	0,02	191,459	80,669	Вашуры / Ферма / Горный / Большая Мось
22401	Частный дом	Заводская, 6А	111	0,02	10	0,02	191,452	80,452	Вашуры / Ферма / Горный / Большая Мось
22399	Многokвартирный жилой дом	Заводская, 8	110,66	0,0280315	10	0,028	191,442	80,782	Вашуры / Ферма / Горный / Большая Мось
22397	Многokвартирный жилой дом	Заводская, 4	111	0,031139	10	0,031	191,465	80,465	Вашуры / Ферма / Горный / Большая Мось
22395	Заводская, 6	Заводская, 6	111	0,008	10	0,008	191,47	80,47	Вашуры / Ферма / Горный / Большая Мось
22393	Многokвартирный жилой дом	Заводская, 10	110,83	0,026224	10	0,026	191,46	80,63	Вашуры / Ферма / Горный / Большая Мось
22383	Потребитель		110,31	0,008	10	0,008	191,463	81,153	Вашуры / Ферма / Горный / Большая Мось
22381	Многokвартирный жилой дом	Заводская, 16	110,24	0,0281583	10	0,028	191,447	81,207	Вашуры / Ферма / Горный / Большая Мось
22379	Многokвартирный жилой дом	Заводская, 18	109,65	0,0274607	10	0,027	191,449	81,799	Вашуры / Ферма / Горный / Большая Мось
22378	Многokвартирный жилой дом	Заводская, 20	110,31	0,0221969	10	0,022	191,451	81,141	Вашуры / Ферма / Горный / Большая Мось
22363	Ткпиковая, 7	Ткпиковая, 7	109,95	0,008	10	0,008	191,458	81,508	Вашуры / Ферма / Горный / Большая Мось
22361	Тупиковая, 8	Тупиковая, 8	109,64	0,008	10	0,008	191,46	81,82	Вашуры / Ферма / Горный / Большая Мось
22354	Многokвартирный жилой дом	Заводская, 26	110,11	0,0220066	10	0,022	191,448	81,338	Вашуры / Ферма / Горный / Большая Мось
22352	Заводская, 28/2	Заводская, 28/2	110,17	0,008	10	0,008	191,461	81,291	Вашуры / Ферма / Горный / Большая Мось
22350	Заводская, 28	Заводская, 28	110,48	0,008	10	0,008	191,464	80,984	Вашуры / Ферма / Горный / Большая Мось
22345	Потребитель		110	0,008	10	0,008	190,963	80,963	Вашуры / Ферма / Горный / Большая Мось
22334	Речная, 4	Речная, 4	111,78	0,008	10	0,008	190,377	78,597	Вашуры / Ферма / Горный / Большая Мось
22332	Речная, 9	Речная, 9	110,97	0,008	10	0,008	190,375	79,405	Вашуры / Ферма / Горный / Большая Мось
22330	Речная, 8А	Речная, 8А	111,44	0,008	10	0,008	190,375	78,935	Вашуры / Ферма / Горный / Большая Мось
22328	Речная, 8	Речная, 8	111,54	0,008	10	0,008	190,375	78,835	Вашуры / Ферма / Горный / Большая Мось

Sys	Название потребителя	Адрес	Геодезическая отметка, м	Расчетный расход воды, л/с	Минимальный напор воды, м	Текущий расход воды, л/с	Полный напор, м	Напор, м	Поселение
22326	Речная, 9Б	Речная, 9Б	111.21	0,008	10	0,008	190,376	79,166	Вашуры / Ферма / Горный / Большая Мось
22303	Тупиковая, 6	Тупиковая, 6	110.44	0,008	10	0,008	191,459	81,019	Вашуры / Ферма / Горный / Большая Мось
22301	Тупиковая, 4	Тупиковая, 4	110.95	0,008	10	0,008	191,464	80,514	Вашуры / Ферма / Горный / Большая Мось
22293	Тупиковая, 9	Тупиковая, 9	110.09	0,008	10	0,008	191,461	81,371	Вашуры / Ферма / Горный / Большая Мось
22289	Частный дом	Тупиковая, 1	110.51	0,02	10	0,02	191,456	80,946	Вашуры / Ферма / Горный / Большая Мось
22285	Частный дом	Тупиковая, 3	110.99	0,02	10	0,02	191,458	80,468	Вашуры / Ферма / Горный / Большая Мось
22283	Частный дом	Тупиковая, 2	111.01	0,02	10	0,02	191,458	80,448	Вашуры / Ферма / Горный / Большая Мось
22272	Строителей, 2А	Строителей, 2А	112.39	0,02	10	0,02	191,449	79,059	Вашуры / Ферма / Горный / Большая Мось
22264	Многоквартирный жилой дом	Уральская, 4	111.03	0,0414447	10	0,041	189,836	78,806	Вашуры / Ферма / Горный / Большая Мось
22258	Уральская, 2А	Уральская, 2А	111.49	0,008	10	0,008	189,628	78,138	Вашуры / Ферма / Горный / Большая Мось
22256	Частный дом	Уральская, 4А	111.68	0,02	10	0,02	189,529	77,849	Вашуры / Ферма / Горный / Большая Мось
22254	Уральская, 3	Уральская, 3	111.81	0,008	10	0,008	189,536	77,726	Вашуры / Ферма / Горный / Большая Мось
22252	Уральская, 1	Уральская, 1	111.74	0,008	10	0,008	189,631	77,891	Вашуры / Ферма / Горный / Большая Мось
22246	Уральская улица, 10	Уральская улица, 10	110.59	0,008	10	0,008	189,469	78,879	Вашуры / Ферма / Горный / Большая Мось
22244	Уральская, 10	Уральская, 10	110.44	0,008	10	0,008	189,468	79,028	Вашуры / Ферма / Горный / Большая Мось
22242	Уральская, 11	Уральская, 11	109.84	0,008	10	0,008	189,466	79,626	Вашуры / Ферма / Горный / Большая Мось
22236	Уральская, 4Б	Уральская, 4Б	111.35	0,008	10	0,008	189,473	78,123	Вашуры / Ферма / Горный / Большая Мось
22234	Уральская, 5	Уральская, 5	111	0,008	10	0,008	189,473	78,473	Вашуры / Ферма / Горный / Большая Мось
22232	Уральская, 6	Уральская, 6	111	0,008	10	0,008	189,47	78,47	Вашуры / Ферма / Горный / Большая Мось
22230	Уральская, 7	Уральская, 7	111	0,008	10	0,008	189,47	78,47	Вашуры / Ферма / Горный / Большая Мось
22228	Уральская, 8	Уральская, 8	111	0,008	10	0,008	189,47	78,47	Вашуры / Ферма / Горный / Большая Мось
22226	Уральская, 9	Уральская, 9	110.75	0,008	10	0,008	189,468	78,718	Вашуры / Ферма / Горный / Большая Мось
22212	Уральская, 12	Уральская, 12	111.44	0,008	10	0,008	189,429	77,989	Вашуры / Ферма / Горный / Большая Мось
22210	Уральская, 13	Уральская, 13	112.19	0,008	10	0,008	189,431	77,241	Вашуры / Ферма / Горный / Большая Мось
22208	Уральская, 23	Уральская, 23	112.56	0,008	10	0,008	189,192	76,632	Вашуры / Ферма / Горный / Большая Мось
22206	Уральская, 14	Уральская, 14	111.66	0,008	10	0,008	189,372	77,712	Вашуры / Ферма / Горный / Большая Мось
22204	Частный дом	Уральская, 17	112.42	0,02	10	0,02	189,371	76,951	Вашуры / Ферма / Горный / Большая Мось
22202	Уральская, 19	Уральская, 19	112.55	0,008	10	0,008	189,294	76,744	Вашуры / Ферма / Горный / Большая Мось
22200	Уральская, 16	Уральская, 16	111.62	0,008	10	0,008	189,222	77,602	Вашуры / Ферма / Горный / Большая Мось
22198	Уральская, 21	Уральская, 21	112.52	0,008	10	0,008	189,225	76,705	Вашуры / Ферма / Горный / Большая Мось
22196	Уральская, 20	Уральская, 20	111.55	0,008	10	0,008	189,188	77,638	Вашуры / Ферма / Горный / Большая Мось
22194	Уральская, 22	Уральская, 22	111.65	0,008	10	0,008	189,108	77,458	Вашуры / Ферма / Горный / Большая Мось
22192	Уральская, 24	Уральская, 24	112.16	0,008	10	0,008	189,108	76,948	Вашуры / Ферма / Горный / Большая Мось
22190	Уральская, 25	Уральская, 25	112.67	0,008	10	0,008	189,112	76,442	Вашуры / Ферма / Горный / Большая Мось
22188	Уральская, 26	Уральская, 26	112.49	0,008	10	0,008	189,036	76,546	Вашуры / Ферма / Горный / Большая Мось
22186	Уральская, 28	Уральская, 28	113.53	0,008	10	0,008	188,96	75,43	Вашуры / Ферма / Горный / Большая Мось
22184	Уральская, 27	Уральская, 27	113.27	0,008	10	0,008	188,961	75,691	Вашуры / Ферма / Горный / Большая Мось
22182	Уральская, 33	Уральская, 33	113.44	0,008	10	0,008	188,921	75,481	Вашуры / Ферма / Горный / Большая Мось
22180	Уральская, 36	Уральская, 36	113.4	0,008	10	0,008	188,919	75,519	Вашуры / Ферма / Горный / Большая Мось
22178	Уральская улица, 35	Уральская улица, 35	113.42	0,008	10	0,008	188,907	75,487	Вашуры / Ферма / Горный / Большая Мось
22176	Уральская, 38	Уральская, 38	113.44	0,008	10	0,008	188,895	75,455	Вашуры / Ферма / Горный / Большая Мось
22174	Уральская, 37	Уральская, 37	113.21	0,008	10	0,008	188,897	75,687	Вашуры / Ферма / Горный / Большая Мось
22146	Детский сад	Строителей, 2В	113.44	0,0247019	10	0,025	188,938	75,498	Вашуры / Ферма / Горный / Большая Мось
22144	Административное здание	Строителей, 2Б	112.97	0,0016806	10	0,002	189,672	76,702	Вашуры / Ферма / Горный / Большая Мось
22142	Строителей, 2А	Строителей, 2А	112.39	0,02	10	0,02	189,665	77,275	Вашуры / Ферма / Горный / Большая Мось
22136	Частный дом	Строителей, 11	113.32	0,02	10	0,02	188,822	75,502	Вашуры / Ферма / Горный / Большая Мось
22134	Многоквартирный жилой дом	Строителей, 1	113.38	0,0136352	10	0,014	188,948	75,568	Вашуры / Ферма / Горный / Большая Мось
22128	Частный дом	Строителей, 13	113.17	0,02	10	0,02	188,785	75,615	Вашуры / Ферма / Горный / Большая Мось
22126	Многоквартирный жилой дом	Строителей, 19	113.91	0,0313293	10	0,031	188,823	74,913	Вашуры / Ферма / Горный / Большая Мось
22124	Частный дом	Строителей, 9	113,5	0,02	10	0,02	188,743	75,243	Вашуры / Ферма / Горный / Большая Мось
22122	Частный дом	Строителей, 7	113,16	0,02	10	0,02	188,719	75,559	Вашуры / Ферма / Горный / Большая Мось
22120	Многоквартирный жилой дом	Строителей, 3	113,15	0,0196601	10	0,02	188,688	75,538	Вашуры / Ферма / Горный / Большая Мось
22118	Частный дом	Строителей, 5	113,06	0,02	10	0,02	188,701	75,641	Вашуры / Ферма / Горный / Большая Мось
22103	Частный дом	Строителей, 17	113,54	0,02	10	0,02	188,768	75,228	Вашуры / Ферма / Горный / Большая Мось
22101	Многоквартирный жилой дом	Строителей, 4	114,21	0,0476281	10	0,048	188,757	74,547	Вашуры / Ферма / Горный / Большая Мось
22099	Частный дом	Строителей, 15	113,2	0,02	10	0,02	188,772	75,572	Вашуры / Ферма / Горный / Большая Мось
22097	Многоквартирный жилой дом	Строителей, 8	114,27	0,0265728	10	0,027	188,773	74,503	Вашуры / Ферма / Горный / Большая Мось
22093	Уральская, 40	Уральская, 40	113,13	0,008	10	0,008	188,882	75,752	Вашуры / Ферма / Горный / Большая Мось
22091	Уральская, 42	Уральская, 42	112,9	0,008	10	0,008	188,869	75,969	Вашуры / Ферма / Горный / Большая Мось
22089	Уральская, 39	Уральская, 39	112,78	0,008	10	0,008	188,871	76,091	Вашуры / Ферма / Горный / Большая Мось
22087	Частный дом	Уральская, 44	112,51	0,02	10	0,02	188,848	76,338	Вашуры / Ферма / Горный / Большая Мось
22085	Уральская, 41	Уральская, 41	112,38	0,008	10	0,008	188,854	76,474	Вашуры / Ферма / Горный / Большая Мось
22083	Уральская, 46А	Уральская, 46А	112,15	0,008	10	0,008	188,829	76,679	Вашуры / Ферма / Горный / Большая Мось
22081	Уральская, 43	Уральская, 43	112,01	0,008	10	0,008	188,829	76,819	Вашуры / Ферма / Горный / Большая Мось
22079	Уральская, 48Б	Уральская, 48Б	111,91	0,008	10	0,008	188,814	76,904	Вашуры / Ферма / Горный / Большая Мось
22077	Уральская, 45	Уральская, 45	112,27	0,008	10	0,008	188,816	76,546	Вашуры / Ферма / Горный / Большая Мось
22075	Уральская, 47	Уральская, 47	112,4	0,008	10	0,008	188,795	76,395	Вашуры / Ферма / Горный / Большая Мось
22073	Уральская, 48А	Уральская, 48А	111,95	0,008	10	0,008	188,794	76,844	Вашуры / Ферма / Горный / Большая Мось
22058	Уральская, 47Б	Уральская, 47Б	112,9	0,008	10	0,008	188,782	75,882	Вашуры / Ферма / Горный / Большая Мось
22052	Уральская, 53	Уральская, 53	113,59	0,008	10	0,008	188,84	75,25	Вашуры / Ферма / Горный / Большая Мось
22050	Уральская, 55	Уральская, 55	113,06	0,008	10	0,008	188,826	75,766	Вашуры / Ферма / Горный / Большая Мось
22040	Нефтяников, 8	Нефтяников, 8	116,03	0,008	10	0,008	188,709	72,679	Вашуры / Ферма / Горный / Большая Мось
22038	Частный дом	Нефтяников, 9	116,97	0,02	10	0,02	188,706	71,736	Вашуры / Ферма / Горный / Большая Мось

Sys	Название потребителя	Адрес	Геодезическая отметка, м	Расчетный расход воды, л/с	Минимальный напор воды, м	Текущий расход воды, л/с	Полный напор, м	Напор, м	Поселение
22036	Нефтяников, 7	Нефтяников, 7	116,55	0,008	10	0,008	188,719	72,169	Вашуры / Ферма / Горный / Большая Мось
22034	Нефтяников, 6	Нефтяников, 6	115,45	0,008	10	0,008	188,609	73,159	Вашуры / Ферма / Горный / Большая Мось
22032	Частный дом	Нефтяников, 5	116,1	0,02	10	0,02	188,565	72,465	Вашуры / Ферма / Горный / Большая Мось
22030	Частный дом	Нефтяников, 4	115,16	0,02	10	0,02	188,517	73,357	Вашуры / Ферма / Горный / Большая Мось
22028	Частный дом	Нефтяников, 3	115,67	0,02	10	0,02	188,516	72,846	Вашуры / Ферма / Горный / Большая Мось
22026	Частный дом	Нефтяников, 2	114,82	0,02	10	0,02	188,498	73,678	Вашуры / Ферма / Горный / Большая Мось
22024	Частный дом	Нефтяников, 1	115,29	0,02	10	0,02	188,499	73,209	Вашуры / Ферма / Горный / Большая Мось
22010	Нефтяников, 10	Нефтяников, 10	116,7	0,008	10	0,008	188,695	71,995	Вашуры / Ферма / Горный / Большая Мось
22008	Многоквартирный жилой дом	Строителей, 28	114	0,1059741	10	0,106	188,681	74,681	Вашуры / Ферма / Горный / Большая Мось
22002	Многоквартирный жилой дом	Строителей, 14	113,47	0,0346588	10	0,035	188,772	75,302	Вашуры / Ферма / Горный / Большая Мось
21998	Многоквартирный жилой дом	Строителей, 16	112,89	0,0348808	10	0,035	188,748	75,858	Вашуры / Ферма / Горный / Большая Мось
21996	Потребитель		112,87	0,008	10	0,008	188,756	75,886	Вашуры / Ферма / Горный / Большая Мось
21991	Многоквартирный жилой дом	Строителей, 6	114,97	0,0195649	10	0,02	188,78	73,81	Вашуры / Ферма / Горный / Большая Мось
21987	Многоквартирный жилой дом	Строителей, 2	114,66	0,0329465	10	0,033	188,772	74,112	Вашуры / Ферма / Горный / Большая Мось
21983	Многоквартирный жилой дом	Строителей, 10	114,34	0,0224822	10	0,022	188,754	74,414	Вашуры / Ферма / Горный / Большая Мось
21981	Многоквартирный жилой дом	Строителей, 12	113,73	0,0339929	10	0,034	188,747	75,017	Вашуры / Ферма / Горный / Большая Мось
21976	Многоквартирный жилой дом	Строителей, 26	114,89	0,0720129	10	0,072	188,614	73,724	Вашуры / Ферма / Горный / Большая Мось
21972	Многоквартирный жилой дом	Строителей, 22	114,28	0,1942859	10	0,194	188,112	73,832	Вашуры / Ферма / Горный / Большая Мось
21969	Многоквартирный жилой дом	Строителей, 24	114,75	0,0447108	10	0,045	188,699	73,949	Вашуры / Ферма / Горный / Большая Мось
21967	Потребитель		115,11	0,008	10	0,008	188,73	73,62	Вашуры / Ферма / Горный / Большая Мось
21961	Нефтяников, 19	Нефтяников, 19	118	0,008	10	0,008	188,715	70,715	Вашуры / Ферма / Горный / Большая Мось
21957	Нефтяников, 15	Нефтяников, 15	116,86	0,008	10	0,008	188,708	71,848	Вашуры / Ферма / Горный / Большая Мось
21953	Нефтяников, 11	Нефтяников, 11	117,7	0,008	10	0,008	188,705	71,005	Вашуры / Ферма / Горный / Большая Мось
21940	Потребитель		114,08	0,008	10	0,008	188,741	74,661	Вашуры / Ферма / Горный / Большая Мось
21936	Восточная, 12	Восточная, 12	112	0,008	10	0,008	187,877	75,877	Вашуры / Ферма / Горный / Большая Мось
21931	Восточная, 10	Восточная, 10	113,44	0,008	10	0,008	187,877	74,437	Вашуры / Ферма / Горный / Большая Мось
21927	Многоквартирный жилой дом	Нефтяников, 32	119,13	0,2933156	10	0,293	186,56	67,43	Вашуры / Ферма / Горный / Большая Мось
788	Многоквартирный жилой дом	50 лет Октября, 7в	150,11	0,008	10	0,008	199,161	49,051	Гамово / Заречная / Шульгино
781	Многоквартирный жилой дом	50 лет Октября, 7б	149,52	0,008	10	0,008	199,151	49,631	Гамово / Заречная / Шульгино
790	Многоквартирный жилой дом	50 лет Октября, 7в	149,16	0,008	10	0,008	199,162	50,002	Гамово / Заречная / Шульгино
795	Многоквартирный жилой дом	50 лет Октября, 7	150,1	0,1735477	10	0,174	198,867	48,767	Гамово / Заречная / Шульгино
802	Многоквартирный жилой дом	50 лет Октября, 9	144,76	0,5747717	10	0,575	194,973	50,213	Гамово / Заречная / Шульгино
805	Хозяйственно-бытовое строение	50 лет Октября, 12а	145,18	0,1611492	10	0,161	198,178	52,998	Гамово / Заречная / Шульгино
815	Многоквартирный жилой дом	50 лет Октября, 42	145,67	0,0882801	10	0,088	198,114	52,444	Гамово / Заречная / Шульгино
819	Многоквартирный жилой дом	50 лет Октября, 41	146,19	0,1354008	10	0,135	197,916	51,726	Гамово / Заречная / Шульгино
824	Многоквартирный жилой дом	50 лет Октября, 36	146,68	0,170567	10	0,171	198,045	51,365	Гамово / Заречная / Шульгино
746	Жилой дом	Заречная деревня, 27д/1	148,22	0,008	10	0,008	232,125	83,905	Гамово / Заречная / Шульгино
744	Жилой дом	Заречная деревня, 27д/3	148,73	0,008	10	0,008	232,123	83,393	Гамово / Заречная / Шульгино
742	Жилой дом	Заречная деревня, 27д/4	149,73	0,008	10	0,008	232,121	82,391	Гамово / Заречная / Шульгино
740	Жилой дом	Заречная деревня, 27д/5	150,32	0,008	10	0,008	232,119	81,799	Гамово / Заречная / Шульгино
738	Жилой дом	Заречная деревня, 27д/6	150,73	0,008	10	0,008	232,118	81,388	Гамово / Заречная / Шульгино
736	Жилой дом	Заречная деревня, 27д/7	150,97	0,008	10	0,008	232,117	81,147	Гамово / Заречная / Шульгино
734	Жилой дом	Заречная деревня, 27д/9	151,19	0,008	10	0,008	232,115	80,925	Гамово / Заречная / Шульгино
732	Жилой дом	Заречная деревня, 27д/10	151,29	0,008	10	0,008	232,115	80,825	Гамово / Заречная / Шульгино
730	Жилой дом	Заречная деревня, 27д/11	151,26	0,008	10	0,008	232,115	80,855	Гамово / Заречная / Шульгино
708	Жилой дом	Заречная деревня, 27/2	147,82	0,008	10	0,008	232,129	84,309	Гамово / Заречная / Шульгино
704	Жилой дом	Заречная деревня, 27б	147,93	0,008	10	0,008	232,136	84,206	Гамово / Заречная / Шульгино
702	Жилой дом	Заречная деревня, 27в	147,96	0,008	10	0,008	232,134	84,174	Гамово / Заречная / Шульгино
690	Жилой дом	Заречная деревня, 27б	147,52	0,008	10	0,008	232,138	84,618	Гамово / Заречная / Шульгино
688	Жилой дом	Заречная деревня, 38	148,24	0,008	10	0,008	232,136	83,896	Гамово / Заречная / Шульгино
685	Жилой дом	Заречная деревня, 20а	144,44	0,008	10	0,008	232,172	87,732	Гамово / Заречная / Шульгино
683	Жилой дом	Заречная деревня, 19	144,44	0,008	10	0,008	232,169	87,729	Гамово / Заречная / Шульгино
681	Жилой дом	Заречная деревня, 27	146,51	0,008	10	0,008	232,15	85,64	Гамово / Заречная / Шульгино
828	Магазин	50 лет Октября, 44	147,5	0,0064688	10	0,006	198,126	50,626	Гамово / Заречная / Шульгино
839	Многоквартирный жилой дом	50 лет Октября, 21	148,5	0,5489916	10	0,549	198,122	49,622	Гамово / Заречная / Шульгино
841	Многоквартирный жилой дом	50 лет Октября, 22	147,01	0,4253869	10	0,425	196,512	49,502	Гамово / Заречная / Шульгино
848	Многоквартирный жилой дом	50 лет Октября, 12	147,38	0,0184234	10	0,018	198,056	50,676	Гамово / Заречная / Шульгино
854	Жилой дом	Полевая, 2	156,34	0,008	10	0,008	199,447	43,107	Гамово / Заречная / Шульгино
858	Жилой дом	Полевая, 1	156,44	0,02	10	0,02	199,408	42,968	Гамово / Заречная / Шульгино
860	Жилой дом	Полевая, 4	157,25	0,02	10	0,02	199,405	42,155	Гамово / Заречная / Шульгино
864	Жилой дом	Полевая, 5	158,38	0,02	10	0,02	199,392	41,012	Гамово / Заречная / Шульгино
866	Жилой дом	Полевая, 8	158,75	0,02	10	0,02	199,385	40,635	Гамово / Заречная / Шульгино
1243	Жилой дом	Молодёжная, 9	154,73	0,02	10	0,02	198,107	43,377	Гамово / Заречная / Шульгино
1241	Жилой дом	Молодёжная, 11	154,92	0,02	10	0,02	198,107	43,187	Гамово / Заречная / Шульгино
1239	Жилой дом	Молодёжная, 13	155,67	0,02	10	0,02	198,101	42,431	Гамово / Заречная / Шульгино
1227	Жилой дом	Банная, 47а	152,7	0,02	10	0,02	192,603	39,903	Гамово / Заречная / Шульгино
1212	Жилой дом	Банная, 26	143,19	0,02	10	0,02	192,602	49,412	Гамово / Заречная / Шульгино
1211	Жилой дом	Восточная, 23	156,97	0,008	10	0,008	198,016	41,046	Гамово / Заречная / Шульгино
1207	Многоквартирный жилой дом	50 лет Октября, 15	154,12	0,2646499	10	0,265	191,357	37,237	Гамово / Заречная / Шульгино
1201	Многоквартирный жилой дом	50 лет Октября, 17	153,95	0,13483	10	0,135	198,021	44,071	Гамово / Заречная / Шульгино
1199	Многоквартирный жилой дом	50 лет Октября, 16	153,99	0,1948567	10	0,195	198,156	44,166	Гамово / Заречная / Шульгино
1193	Жилой дом	Садовая, 22	156,63	0,008	10	0,008	198,057	41,427	Гамово / Заречная / Шульгино
1190	Жилой дом	Восточная, 22	156,61	0,008	10	0,008	198,024	41,414	Гамово / Заречная / Шульгино

Sys	Название потребителя	Адрес	Геодезическая отметка, м	Расчетный расход воды, л/с	Минимальный напор воды, м	Текущий расход воды, л/с	Полный напор, м	Напор, м	Поселение
1188	Жилой дом	Восточная, 27	156,63	0,008	10	0,008	198,026	41,396	Гамово / Заречная / Шульгино
1184	Жилой дом	Садовая, 30	156,42	0,008	10	0,008	198,027	41,607	Гамово / Заречная / Шульгино
1182	Жилой дом	Садовая, 28	156,53	0,008	10	0,008	198,028	41,498	Гамово / Заречная / Шульгино
1180	Жилой дом	Садовая, 26	156,76	0,008	10	0,008	198,029	41,269	Гамово / Заречная / Шульгино
1172	Жилой дом	Садовая, 24	156,98	0,008	10	0,008	198,031	41,051	Гамово / Заречная / Шульгино
1168	Жилой дом	Восточная, 24	156,57	0,008	10	0,008	198,028	41,458	Гамово / Заречная / Шульгино
1166	Жилой дом	Восточная, 21а	156,62	0,008	10	0,008	198,032	41,412	Гамово / Заречная / Шульгино
1162	Жилой дом	Восточная, 20	156,98	0,008	10	0,008	198,057	41,077	Гамово / Заречная / Шульгино
1160	Жилой дом	Садовая, 19	156,27	0,02	10	0,02	198,037	41,767	Гамово / Заречная / Шульгино
1158	Жилой дом	Садовая, 17	156,18	0,02	10	0,02	198,037	41,857	Гамово / Заречная / Шульгино
1154	Жилой дом	Садовая, 15	155,91	0,02	10	0,02	198,061	42,151	Гамово / Заречная / Шульгино
1152	Жилой дом	Садовая, 13	155,51	0,02	10	0,02	198,063	42,553	Гамово / Заречная / Шульгино
1148	Жилой дом	Садовая, 11	154,66	0,02	10	0,02	198,067	43,407	Гамово / Заречная / Шульгино
1146	Жилой дом	Садовая, 12	155,28	0,02	10	0,02	198,068	42,788	Гамово / Заречная / Шульгино
1144	Жилой дом	Садовая, 14	155,27	0,02	10	0,02	198,068	42,798	Гамово / Заречная / Шульгино
1142	Жилой дом	Садовая, 16	156,16	0,02	10	0,02	198,067	41,907	Гамово / Заречная / Шульгино
1140	Жилой дом	Садовая, 18	155,87	0,02	10	0,02	198,067	42,197	Гамово / Заречная / Шульгино
1132	Жилой дом	Молодёжная, 14	155,03	0,02	10	0,02	198,1	43,07	Гамово / Заречная / Шульгино
1130	Жилой дом	Молодёжная, 12	154,71	0,02	10	0,02	198,107	43,397	Гамово / Заречная / Шульгино
1128	Жилой дом	Молодёжная, 10	154,26	0,02	10	0,02	198,107	43,847	Гамово / Заречная / Шульгино
1126	Жилой дом	Садовая, 10	155	0,02	10	0,02	198,07	43,07	Гамово / Заречная / Шульгино
1124	Жилой дом	Садовая, 9	154,58	0,02	10	0,02	198,069	43,489	Гамово / Заречная / Шульгино
1122	Жилой дом	Садовая, 8	154,92	0,02	10	0,02	198,071	43,151	Гамово / Заречная / Шульгино
1120	Жилой дом	Садовая, 7	154,34	0,02	10	0,02	198,071	43,731	Гамово / Заречная / Шульгино
1118	Жилой дом	Садовая, 6	154,1	0,02	10	0,02	198,071	43,971	Гамово / Заречная / Шульгино
1116	Жилой дом	Садовая, 5	153,89	0,02	10	0,02	198,073	44,183	Гамово / Заречная / Шульгино
1114	Жилой дом	Садовая, 4	153,79	0,02	10	0,02	198,073	44,283	Гамово / Заречная / Шульгино
1112	Жилой дом	Садовая, 2	153,36	0,02	10	0,02	198,078	44,718	Гамово / Заречная / Шульгино
1098	Жилой дом	Садовая, 31	153,29	0,02	10	0,02	198,093	44,803	Гамово / Заречная / Шульгино
1096	Жилой дом	Садовая, 1а	153	0,02	10	0,02	198,091	45,091	Гамово / Заречная / Шульгино
1092	Жилой дом	Молодёжная, 8	154,45	0,02	10	0,02	198,108	43,658	Гамово / Заречная / Шульгино
1090	Жилой дом	Молодёжная, 6	154,24	0,02	10	0,02	198,108	43,868	Гамово / Заречная / Шульгино
1088	Жилой дом	Молодёжная, 4	153,96	0,02	10	0,02	198,107	44,147	Гамово / Заречная / Шульгино
1086	Жилой дом	Молодёжная, 2	153,1	0,02	10	0,02	198,108	45,008	Гамово / Заречная / Шульгино
1084	Жилой дом	Молодёжная, 1	153,37	0,02	10	0,02	198,108	44,738	Гамово / Заречная / Шульгино
1082	Жилой дом	Молодёжная, 3	154,07	0,02	10	0,02	198,108	44,038	Гамово / Заречная / Шульгино
1080	Жилой дом	Молодёжная, 5	154,75	0,02	10	0,02	198,107	43,357	Гамово / Заречная / Шульгино
1078	Жилой дом	Молодёжная, 7	154,71	0,008	10	0,008	198,107	43,397	Гамово / Заречная / Шульгино
1054	Магазин	Центральная, 35	153	0,0007927	10	0,001	198,111	45,111	Гамово / Заречная / Шульгино
1050	Жилой дом	Банная, 59	153,38	0,02	10	0,02	198,118	44,738	Гамово / Заречная / Шульгино
1048	Жилой дом	Банная, 57	153,86	0,02	10	0,02	198,116	44,256	Гамово / Заречная / Шульгино
1302	Жилой дом	Шульгино-2, 20	136,35	0,008	10	0,008	192,601	56,251	Гамово / Заречная / Шульгино
1038	Жилой дом	Гамовская, 8	152,67	0,02	10	0,02	198,099	45,429	Гамово / Заречная / Шульгино
1036	Жилой дом	Гамовская, 8б	152,62	0,02	10	0,02	198,074	45,454	Гамово / Заречная / Шульгино
1034	Религиозное учреждение	Гамовская, 8а	152,61	0,0005074	10	0,001	198,08	45,47	Гамово / Заречная / Шульгино
1024	Жилой дом	Гамовская, 13	151,72	0,02	10	0,02	197,936	46,216	Гамово / Заречная / Шульгино
1020	Жилой дом	Центральная, 7	153,49	0,0268265	10	0,027	197,961	44,471	Гамово / Заречная / Шульгино
1016	Жилой дом	Центральная, 5/2	153,36	0,02	10	0,02	197,969	44,609	Гамово / Заречная / Шульгино
1012	Жилой дом	Центральная, 3	153,14	0,02	10	0,02	197,985	44,845	Гамово / Заречная / Шульгино
1001	Административное здание	50 лет Октября, 4б	154	0,02	10	0,02	198,124	44,124	Гамово / Заречная / Шульгино
998	Административное здание	50 лет Октября, 1а	154,64	0,0316781	10	0,032	191,356	36,716	Гамово / Заречная / Шульгино
996	Общешитие	50 лет Октября, 5	154,63	0,1485921	10	0,149	196,937	42,307	Гамово / Заречная / Шульгино
993	Жилой дом	Центральная, 25	152,97	0,02	10	0,02	198,058	45,088	Гамово / Заречная / Шульгино
991	Жилой дом	Центральная, 23	152	0,02	10	0,02	198,053	46,053	Гамово / Заречная / Шульгино
985	Жилой дом	Восточная, 6	153,92	0,02	10	0,02	198,031	44,111	Гамово / Заречная / Шульгино
983	Жилой дом	Восточная, 4	153,07	0,02	10	0,02	198,031	44,961	Гамово / Заречная / Шульгино
979	Многоквартирный жилой дом	50 лет Октября, 6	154,1	0,4718417	10	0,472	194,566	40,466	Гамово / Заречная / Шульгино
972	Образовательное учреждение	50 лет Октября, 18	151,11	0,0051687	10	0,005	197,426	46,316	Гамово / Заречная / Шульгино
955	Спортивное учреждение	50 лет Октября, 19а	150,31	0,0128108	10	0,013	198,073	47,763	Гамово / Заречная / Шульгино
953	Образовательное учреждение	50 лет Октября, 14	150,69	0,054192	10	0,054	198,125	47,435	Гамово / Заречная / Шульгино
948	Дому культуры	50 лет Октября, 13	150,85	0,0074835	10	0,007	198,123	47,273	Гамово / Заречная / Шульгино
946	Детский сад	50 лет Октября, 18б	148,61	0,0775622	10	0,078	198,026	49,416	Гамово / Заречная / Шульгино
942	Медицинское учреждение	50 лет Октября, 13а	149	0,008	10	0,008	198,115	49,115	Гамово / Заречная / Шульгино
938	Детский сад	50 лет Октября, 37	149	0,034532	10	0,035	198,126	49,126	Гамово / Заречная / Шульгино
934	Магазин	50 лет Октября, 40	149,6	0,0093227	10	0,009	198,12	48,52	Гамово / Заречная / Шульгино
933	Многоквартирный жилой дом	50 лет Октября, 40	149,97	0,1489092	10	0,149	198,127	48,157	Гамово / Заречная / Шульгино
926	Многоквартирный жилой дом	50 лет Октября, 32	149,85	0,0945269	10	0,095	198,096	48,246	Гамово / Заречная / Шульгино
920	Многоквартирный жилой дом	50 лет Октября, 33	149,59	0,1158042	10	0,116	198,078	48,488	Гамово / Заречная / Шульгино
914	Детский сад	50 лет Октября, 34а	147,39	0,0737887	10	0,074	198,12	50,73	Гамово / Заречная / Шульгино
910	Многоквартирный жилой дом	50 лет Октября, 34	147,95	0,3685312	10	0,369	197,603	49,653	Гамово / Заречная / Шульгино
906	Многоквартирный жилой дом	50 лет Октября, 35	148,14	0,1243024	10	0,124	198,099	49,959	Гамово / Заречная / Шульгино
902	Многоквартирный жилой дом	50 лет Октября, 4	154,77	0,1295345	10	0,13	198,102	43,332	Гамово / Заречная / Шульгино
898	Многоквартирный жилой дом	50 лет Октября, 3	155,67	0,1570269	10	0,157	198,109	42,439	Гамово / Заречная / Шульгино

Sys	Название потребителя	Адрес	Геодезическая отметка, м	Расчетный расход воды, л/с	Минимальный напор воды, м	Текущий расход воды, л/с	Полный напор, м	Напор, м	Поселение
890	Многоквартирный жилой дом	50 лет Октября, 1	155,96	0,1586441	10	0,159	197,038	41,078	Гамово / Заречная / Шульгино
884	Многоквартирный жилой дом	50 лет Октября, 2	152,97	0,1689498	10	0,169	197,046	44,076	Гамово / Заречная / Шульгино
882	Магазин	50 лет Октября, 8Бк1	154,71	0,00765263	10	0,008	198,118	43,408	Гамово / Заречная / Шульгино
880	Многоквартирный жилой дом	50 лет Октября, 8Бк1	154,6	0,00765263	10	0,008	198,121	43,521	Гамово / Заречная / Шульгино
876	Административное здание	50 лет Октября, 8Бк1	153,53	0,00765263	10	0,008	198,122	44,592	Гамово / Заречная / Шульгино
872	Многоквартирный жилой дом	Юрия Ванькова, 19	152,92	0,02	10	0,02	198,235	45,315	Гамово / Заречная / Шульгино
1300	Жилой дом	Шульгино-2, 21	136,5	0,008	10	0,008	192,6	56,1	Гамово / Заречная / Шульгино
1298	Жилой дом	Шульгино-2, 15	136,2	0,008	10	0,008	192,601	56,401	Гамово / Заречная / Шульгино
1296	Жилой дом	Шульгино-2, 16	136,17	0,008	10	0,008	192,602	56,432	Гамово / Заречная / Шульгино
1294	Жилой дом	Шульгино-2, 9	135,7	0,008	10	0,008	192,6	56,9	Гамово / Заречная / Шульгино
1292	Жилой дом	Шульгино-2, 6	135,41	0,008	10	0,008	192,597	57,187	Гамово / Заречная / Шульгино
1290	Жилой дом	Шульгино-2, 2	134,3	0,008	10	0,008	192,595	58,295	Гамово / Заречная / Шульгино
1288	Жилой дом	Шульгино-2, 1	134,13	0,008	10	0,008	192,595	58,465	Гамово / Заречная / Шульгино
1263	Жилой дом	Молодёжная, 15	156,14	0,008	10	0,008	198,053	41,913	Гамово / Заречная / Шульгино
1261	Жилой дом	Молодёжная, 16	154,86	0,008	10	0,008	198,051	43,191	Гамово / Заречная / Шульгино
1259	Жилой дом	Молодёжная, 18	154,94	0,008	10	0,008	198,054	43,114	Гамово / Заречная / Шульгино
1255	Жилой дом	Молодёжная, 17	155,78	0,008	10	0,008	198,054	42,274	Гамово / Заречная / Шульгино
1249	Жилой дом	Восточная, 23а	156,65	0,008	10	0,008	198,058	41,408	Гамово / Заречная / Шульгино
1247	Жилой дом	Восточная, 21	156,66	0,008	10	0,008	198,058	41,398	Гамово / Заречная / Шульгино
14667	ИЖС ул. Нижняя, д. 30	ул. Нижняя, д. 30	196,46	0,008333333	10	0,008	247,124	50,664	Горный (Мостовая)
14671	ИЖС ул. Верхняя, д. 21	ул. Верхняя, д. 21	202,95	0,008333333	10	0,008	247,133	44,183	Горный (Мостовая)
14675	ИЖС ул. Верхняя, д. 19	ул. Верхняя, д. 19	202,86	0,008333333	10	0,008	247,132	44,272	Горный (Мостовая)
14677	ИЖС ул. Верхняя, д. 16	ул. Верхняя, д. 16	202,32	0,008333333	10	0,008	247,132	44,812	Горный (Мостовая)
14681	ИЖС ул. Верхняя, д. 14	ул. Верхняя, д. 14	202,38	0,008333333	10	0,008	247,13	44,75	Горный (Мостовая)
14685	ИЖС ул. Верхняя, д. 12	ул. Верхняя, д. 12	201,88	0,008333333	10	0,008	247,129	45,249	Горный (Мостовая)
14689	ИЖС ул. Верхняя, д. 15	ул. Верхняя, д. 15	201,41	0,008333333	10	0,008	247,128	45,718	Горный (Мостовая)
14691	ИЖС ул. Верхняя, д. 10	ул. Верхняя, д. 10	201,75	0,008333333	10	0,008	247,128	45,378	Горный (Мостовая)
14693	ИЖС ул. Верхняя, д. 13	ул. Верхняя, д. 13	201,32	0,008333333	10	0,008	247,128	45,808	Горный (Мостовая)
14697	ИЖС ул. Верхняя, д. 8	ул. Верхняя, д. 8	201,91	0,008333333	10	0,008	247,127	45,217	Горный (Мостовая)
14701	ИЖС ул. Верхняя, д. 9	ул. Верхняя, д. 9	200,28	0,008333333	10	0,008	247,127	46,847	Горный (Мостовая)
14703	ИЖС ул. Верхняя, д. 11	ул. Верхняя, д. 11	200,82	0,008333333	10	0,008	247,127	46,307	Горный (Мостовая)
14705	ИЖС ул. Верхняя, д. 5	ул. Верхняя, д. 5	201,61	0,008333333	10	0,008	247,127	45,517	Горный (Мостовая)
14709	ИЖС ул. Нижняя, д. 23	ул. Нижняя, д. 23	199,52	0,008333333	10	0,008	247,115	47,595	Горный (Мостовая)
14711	ИЖС ул. Верхняя, д. 29	ул. Верхняя, д. 29	202,1	0,008333333	10	0,008	247,18	45,08	Горный (Мостовая)
14713	ИЖС ул.Нижняя, д. 15	ул.Нижняя, д. 15	200,01	0,008333333	10	0,008	247,114	47,104	Горный (Мостовая)
14714	ИЖС ул. Нижняя, д. 23	ул. Нижняя, д. 23	199	0,008333333	10	0,008	242,325	43,325	Горный (Мостовая)
14715	ИЖС ул. Нижняя, д. 34	ул. Нижняя, д. 34	196,95	0,008333333	10	0,008	242,324	45,374	Горный (Мостовая)
14717	ИЖС ул. Верхняя, д. 18	ул. Верхняя, д. 18	202,18	0,008333333	10	0,008	247,133	44,953	Горный (Мостовая)
14719	ИЖС ул. Верхняя, д. 8/3	ул. Верхняя, д. 8/3	201,77	0,008333333	10	0,008	247,128	45,358	Горный (Мостовая)
14721	ИЖС ул. Школьная, д. 1	ул. Школьная, д. 1	203	0,008333333	10	0,008	247,178	44,178	Горный (Мостовая)
14723	ИЖС ул. Гаражная, д. 1	ул. Гаражная, д. 1	197,27	0,008333333	10	0,008	242,324	45,054	Горный (Мостовая)
14725	ИЖС ул. Верхняя, д. 7	ул. Верхняя, д. 7	199	0,008333333	10	0,008	247,126	48,126	Горный (Мостовая)
14727	ИЖС ул. Нижняя, д. 12	ул. Нижняя, д. 12	197,87	0,008333333	10	0,008	247,108	49,238	Горный (Мостовая)
14663	ИЖС ул. Верхняя, д. 27	ул. Верхняя, д. 27	202,95	0,008333333	10	0,008	247,169	44,219	Горный (Мостовая)
14661	ИЖС ул. Верхняя, д. 25	ул. Верхняя, д. 25	203,69	0,008333333	10	0,008	247,145	43,455	Горный (Мостовая)
14659	ИЖС ул. Верхняя, д. 23	ул. Верхняя, д. 23	203,45	0,008333333	10	0,008	247,135	43,685	Горный (Мостовая)
14651	ИЖС ул. Школьная, д. 5	ул. Школьная, д. 5	201,9	0,008333333	10	0,008	247,178	45,278	Горный (Мостовая)
14649	ИЖС ул. Школьная, д. 3	ул. Школьная, д. 3	202,88	0,008333333	10	0,008	247,178	44,298	Горный (Мостовая)
14643	ИЖС ул. Верхняя, д. 22	ул. Верхняя, д. 22	202,79	0,008333333	10	0,008	247,213	44,423	Горный (Мостовая)
14641	ИЖС ул. Верхняя, д. 20	ул. Верхняя, д. 20	202,25	0,008333333	10	0,008	242,231	39,981	Горный (Мостовая)
14634	ИЖС ул. Нижняя, д. 39	ул. Нижняя, д. 39	195,61	0,008333333	10	0,008	242,589	46,979	Горный (Мостовая)
14630	ИЖС ул. Гаражная, д. 5	ул. Гаражная, д. 5	197,18	0,008333333	10	0,008	242,345	45,165	Горный (Мостовая)
14628	ИЖС ул. Гаражная, д. 3	ул. Гаражная, д. 3	196,9	0,008333333	10	0,008	242,345	45,445	Горный (Мостовая)
14622	ИЖС ул. Гаражная, д. 2	ул. Гаражная, д. 2	199,54	0,008333333	10	0,008	242,346	42,806	Горный (Мостовая)
14618	ИЖС ул. Нижняя, д. 42	ул. Нижняя, д. 42	199,45	0,008333333	10	0,008	242,346	42,896	Горный (Мостовая)
14613	ИЖС ул. Нижняя, д. 36	ул. Нижняя, д. 36	197,81	0,008333333	10	0,008	242,324	44,514	Горный (Мостовая)
14764	ИЖС ул. Нижняя, д. 20/а	ул. Нижняя, д. 20/а	198,69	0,008333333	10	0,008	247,114	48,424	Горный (Мостовая)
14774	ИЖС ул. Нижняя, д. 28	ул. Нижняя, д. 28	196,19	0,008333333	10	0,008	247,124	50,934	Горный (Мостовая)
14778	ИЖС ул. Нижняя, д. 16	ул. Нижняя, д. 16	198,24	0,008333333	10	0,008	247,109	48,869	Горный (Мостовая)
14780	ИЖС ул. Нижняя, д. 28/а	ул. Нижняя, д. 28/а	194,78	0,008333333	10	0,008	247,124	52,344	Горный (Мостовая)
14782	ИЖС ул. Нижняя, д. 30/а	ул. Нижняя, д. 30/а	194,67	0,008333333	10	0,008	247,124	52,454	Горный (Мостовая)
14768	ИЖС ул. Нижняя, д. 20	ул. Нижняя, д. 20	199,14	0,008333333	10	0,008	247,112	47,972	Горный (Мостовая)
14772	ИЖС ул. Нижняя, д. 18	ул. Нижняя, д. 18	200,27	0,008333333	10	0,008	247,111	46,841	Горный (Мостовая)
14762	ИЖС ул. Нижняя, д. 22	ул. Нижняя, д. 22	198,5	0,008333333	10	0,008	247,114	48,614	Горный (Мостовая)
14756	ИЖС ул. Нижняя, д. 3	ул. Нижняя, д. 3	195,39	0,008333333	10	0,008	247,104	51,714	Горный (Мостовая)
14754	ИЖС ул. Нижняя, д. 14	ул. Нижняя, д. 14	199,42	0,008333333	10	0,008	247,109	47,689	Горный (Мостовая)
14749	ИЖС ул. Нижняя, д. 2	ул. Нижняя, д. 2	194,53	0,008333333	10	0,008	247,103	52,573	Горный (Мостовая)
14745	ИЖС ул. Нижняя, д. 5	ул. Нижняя, д. 5	195,7	0,008333333	10	0,008	247,104	51,404	Горный (Мостовая)
14743	ИЖС ул. Нижняя, д. 4	ул. Нижняя, д. 4	195,23	0,008333333	10	0,008	247,104	51,874	Горный (Мостовая)
14739	ИЖС ул. Нижняя, д. 6	ул. Нижняя, д. 6	195,5	0,008333333	10	0,008	247,104	51,604	Горный (Мостовая)
14735	ИЖС ул. Нижняя, д. 10	ул. Нижняя, д. 10	195,57	0,008333333	10	0,008	247,105	51,535	Горный (Мостовая)
14731	ИЖС ул. Нижняя, д. 10/а	ул. Нижняя, д. 10/а	195,46	0,008333333	10	0,008	247,106	51,646	Горный (Мостовая)
25914	Новая, 11	Новая, 11	123,6	0,008	10	0,008	164,919	41,319	Горшки

Sys	Название потребителя	Адрес	Геодезическая отметка, м	Расчетный расход воды, л/с	Минимальный напор воды, м	Текущий расход воды, л/с	Полный напор, м	Напор, м	Поселение
25913	Новая, 10	Новая, 10	121,51	0,008	10	0,008	164,918	43,408	Горшки
25912	Частный дом	Новая, 12	121,89	0,02	10	0,02	164,915	43,025	Горшки
25911	Новая, 15	Новая, 15	123,31	0,008	10	0,008	164,917	41,607	Горшки
25910	Частный дом	Лесная, 19	117	0,02	10	0,02	164,908	47,908	Горшки
25909	Частный дом	Лесная, 12	115,82	0,02	10	0,02	164,909	49,089	Горшки
25908	Частный дом	Лесная, 17	117	0,02	10	0,02	164,949	47,949	Горшки
25907	Частный дом	Лесная, 15	116,74	0,02	10	0,02	164,967	48,227	Горшки
25906	Частный дом	Лесная, 13	116,36	0,02	10	0,02	164,967	48,607	Горшки
25905	Лесная, 8	Лесная, 8	115,82	0,008	10	0,008	164,971	49,151	Горшки
25904	Лесная, 6	Лесная, 6	115,45	0,008	10	0,008	164,972	49,522	Горшки
25903	Частный дом	Лесная, 11	116,41	0,02	10	0,02	164,967	48,557	Горшки
25902	Частный дом	Лесная, 9	116,46	0,02	10	0,02	164,968	48,508	Горшки
25901	Лесная, 4	Лесная, 4	115,58	0,008	10	0,008	164,975	49,395	Горшки
25900	Частный дом	Лесная, 2	115,69	0,02	10	0,02	164,971	49,281	Горшки
25899	Лесная, 2/1	Лесная, 2/1	115,28	0,02	10	0,02	164,955	49,675	Горшки
25898	Молодёжная, 13	Молодёжная, 13	113,78	0,008	10	0,008	164,942	51,162	Горшки
25897	Частный дом	Молодёжная, 11	113,9	0,02	10	0,02	164,932	51,032	Горшки
25896	Частный дом	Молодёжная, 8	112,67	0,02	10	0,02	164,929	52,259	Горшки
25895	Молодёжная, 10	Молодёжная, 10	112,39	0,008	10	0,008	164,941	52,551	Горшки
25894	Молодёжная, 15	Молодёжная, 15	113,72	0,008	10	0,008	164,974	51,254	Горшки
25893	Молодёжная, 16	Молодёжная, 16	110,43	0,008	10	0,008	164,957	54,527	Горшки
25892	Молодёжная, 14	Молодёжная, 14	113,49	0,008	10	0,008	164,971	51,481	Горшки
25891	Частный дом	Молодёжная, 17	114	0,02	10	0,02	164,972	50,972	Горшки
25890	Молодёжная, 18А	Молодёжная, 18А	113,24	0,008	10	0,008	164,964	51,724	Горшки
25889	Частный дом	Молодёжная, 19	114	0,02	10	0,02	164,936	50,936	Горшки
25888	Частный дом	Молодёжная, 21	113,51	0,02	10	0,02	164,96	51,45	Горшки
25887	Молодёжная, 20	Молодёжная, 20	112,53	0,008	10	0,008	164,97	52,44	Горшки
25886	Частный дом	Молодёжная, 23	113,12	0,02	10	0,02	164,963	51,843	Горшки
25885	Молодёжная, 22	Молодёжная, 22	112,92	0,008	10	0,008	164,971	52,051	Горшки
25884	Молодёжная, 24	Молодёжная, 24		0,008	10				Горшки
25877	Советская, 31	Советская, 31	112,3	0,008	10	0,008	164,705	52,405	Горшки
25876	Советская, 29	Советская, 29	112,89	0,008	10	0,008	164,674	51,784	Горшки
25875	Советская, 27	Советская, 27	112,17	0,008	10	0,008	164,676	52,506	Горшки
25874	Советская, 27А	Советская, 27А	111,2	0,008	10	0,008	164,65	53,45	Горшки
25819	Частный дом	Советская, 2	111,18	0,02	10	0,02	164,731	53,551	Горшки
25818	Частный дом	Советская, 1	111,85	0,02	10	0,02	164,735	52,885	Горшки
25817	Частный дом	Советская, 3	111,67	0,02	10	0,02	164,737	53,067	Горшки
25816	Частный дом	Советская, 4	111,37	0,02	10	0,02	164,73	53,36	Горшки
25695	Частный дом	Лесная, 7/1	116,05	0,02	10	0,02	164,99	48,94	Горшки
25694	Потребитель		116,03	0,008	10	0,008	165,001	48,971	Горшки
25693	Частный дом	Лесная, 5А	116,04	0,02	10	0,02	164,996	48,956	Горшки
25692	Частный дом	Лесная, 3	116	0,02	10	0,02	165	49	Горшки
25691	Лесная, 1	Лесная, 1	116	0,008	10	0,008	165,011	49,011	Горшки
25690	Частный дом	Мира, 2А	109,97	0,02	10	0,02	165,021	55,051	Горшки
25689	Частный дом	Лесная, 2А	111,92	0,02	10	0,02	165,017	53,097	Горшки
25688	Частный дом	Молодёжная, 3	113,83	0,02	10	0,02	164,973	51,143	Горшки
25687	Частный дом	Молодёжная, 5	113,75	0,02	10	0,02	164,98	51,23	Горшки
25686	Частный дом	Молодёжная, 7	113,85	0,02	10	0,02	164,985	51,135	Горшки
25685	Частный дом	Молодёжная, 2	112,39	0,02	10	0,02	164,979	52,589	Горшки
25684	Молодёжная, 4	Молодёжная, 4	111,49	0,008	10	0,008	164,99	53,5	Горшки
25609	Частный дом	Школьная, 6	117,73	0,02	10	0,02	164,942	47,212	Горшки
25581	Советская, 16	Советская, 16	110,53	0,008	10	0,008	164,922	54,392	Горшки
25580	Советская, 18	Советская, 18	111,21	0,008	10	0,008	164,862	53,652	Горшки
25579	Частный дом	Советская, 20	111,5	0,02	10	0,02	164,835	53,335	Горшки
25578	Мира, 20	Мира, 20	111,19	0,008	10	0,008	164,836	53,646	Горшки
25577	Мира, 16	Мира, 16	111,3	0,008	10	0,008	164,914	53,614	Горшки
25576	Мира, 13	Мира, 13	110,79	0,008	10	0,008	164,945	54,155	Горшки
25575	Мира, 12	Мира, 12	111,06	0,008	10	0,008	164,949	53,889	Горшки
25574	Мира, 10	Мира, 10	111,57	0,008	10	0,008	164,964	53,394	Горшки
25573	Частный дом	Мира, 8	111,82	0,02	10	0,02	164,965	53,145	Горшки
25572	Частный дом	Мира, 9	111,8	0,02	10	0,02	164,961	53,161	Горшки
25571	Мира, 6А	Мира, 6А	111,93	0,008	10	0,008	164,935	53,005	Горшки
25570	Частный дом	Мира, 7	111,78	0,02	10	0,02	164,931	53,151	Горшки
25569	Частный дом	Мира, 6	111,63	0,02	10	0,02	164,919	53,289	Горшки
25568	Частный дом	Мира, 5	111,72	0,02	10	0,02	164,906	53,186	Горшки
25567	Частный дом	Мира, 4	111,78	0,02	10	0,02	164,908	53,128	Горшки
25566	Мира, 3	Мира, 3	111,31	0,008	10	0,008	164,903	53,593	Горшки
25565	Частный дом	Мира, 2	111,39	0,02	10	0,02	164,903	53,513	Горшки
25564	Школьная, 13А	Школьная, 13А	114,23	0,008	10	0,008	164,974	50,744	Горшки
25563	Частный дом	Школьная, 13	115,17	0,02	10	0,02	164,969	49,799	Горшки
25562	Частный дом	Школьная, 11	115,4	0,02	10	0,02	164,965	49,565	Горшки
25561	Школьная, 11А	Школьная, 11А	113,62	0,008	10	0,008	164,967	51,347	Горшки
25560	Частный дом	Школьная, 9	116,08	0,02	10	0,02	164,961	48,881	Горшки

Sys	Название потребителя	Адрес	Геодезическая отметка, м	Расчетный расход воды, л/с	Минимальный напор воды, м	Текущий расход воды, л/с	Полный напор, м	Напор, м	Поселение
25559	Частный дом	Школьная, 7	116,1	0,02	10	0,02	164,955	48,855	Горшки
25558	Частный дом	Школьная, 3А	113,03	0,02	10	0,02	164,863	51,833	Горшки
25557	Школьная, 15	Школьная, 15	112,86	0,008	10	0,008	164,956	52,096	Горшки
25556	Школьная, 18А	Школьная, 18А	115,37	0,008	10	0,008	164,951	49,581	Горшки
25555	Школьная, 16	Школьная, 16	115,44	0,008	10	0,008	164,965	49,525	Горшки
25554	Частный дом	Садовая, 1	116,93	0,02	10	0,02	164,989	48,059	Горшки
25553	Частный дом	Садовая, 2	117,88	0,02	10	0,02	164,987	47,107	Горшки
25552	Частный дом	Садовая, 3	118,38	0,02	10	0,02	165,01	46,63	Горшки
25551	Садовая, 4	Садовая, 4	121,45	0,008	10	0,008	165,048	43,598	Горшки
25550	Садовая, 5	Садовая, 5	123,99	0,008	10	0,008	165,063	41,073	Горшки
25549	Школьная, 4В	Школьная, 4В	121,25	0,02	10	0,02	165,072	43,822	Горшки
25548	Частный дом	Ленина, 3А	121,59	0,02	10	0,02	165,065	43,475	Горшки
25511	Частный дом	Усть-Качкинская, 1	122,55	0,02	10	0,02	165,052	42,502	Горшки
25510	Частный дом	Усть-Качкинская, 2	121,42	0,02	10	0,02	165,065	43,645	Горшки
25509	Частный дом	Ленина, 3	123,88	0,02	10	0,02	165,073	41,193	Горшки
25508	Частный дом	Ленина, 2	123,14	0,02	10	0,02	165,07	41,93	Горшки
25507	Частный дом	Ленина, 1	122,45	0,02	10	0,02	165,067	42,617	Горшки
25506	Частный дом	Юбилейная, 5	128,87	0,02	10	0,02	165,091	36,221	Горшки
25505	Частный дом	Юбилейная, 3	127,98	0,02	10	0,02	165,089	37,109	Горшки
25504	Частный дом	Юбилейная, 1	126,53	0,02	10	0,02	165,087	38,557	Горшки
25503	Частный дом	Юбилейная, 6	129,86	0,02	10	0,02	165,099	35,239	Горшки
25502	Частный дом	Юбилейная, 4	129,38	0,02	10	0,02	165,096	35,716	Горшки
25501	Частный дом	Юбилейная, 2	128,13	0,02	10	0,02	165,094	36,964	Горшки
25459	Ленина, 7	Ленина, 7	126,58	0,008	10	0,008	165,097	38,517	Горшки
25458	Частный дом	Ленина, 6	125,98	0,02	10	0,02	165,087	39,107	Горшки
25457	Частный дом	Ленина, 5	125,48	0,02	10	0,02	165,081	39,601	Горшки
25456	Частный дом	Ленина, 4	124,65	0,02	10	0,02	165,077	40,427	Горшки
25455	Частный дом	Юбилейная, 13	130,5	0,02	10	0,02	165,173	34,673	Горшки
25454	Частный дом	Юбилейная, 11	130,21	0,02	10	0,02	165,117	34,907	Горшки
25453	Частный дом	Юбилейная, 9	130,18	0,02	10	0,02	165,104	34,924	Горшки
25452	Частный дом	Юбилейная, 7	129,44	0,02	10	0,02	165,096	35,656	Горшки
25451	Частный дом	Юбилейная, 20	132,05	0,02	10	0,02	165,146	33,096	Горшки
25450	Частный дом	Юбилейная, 18	132,01	0,02	10	0,02	165,161	33,151	Горшки
25449	Частный дом	Юбилейная, 16	131,91	0,02	10	0,02	165,187	33,277	Горшки
25448	Юбилейная, 14	Юбилейная, 14	131,81	0,008	10	0,008	165,157	33,347	Горшки
25447	Частный дом	Юбилейная, 12	131,23	0,02	10	0,02	165,124	33,894	Горшки
25446	Частный дом	Юбилейная, 10	130,81	0,02	10	0,02	165,112	34,302	Горшки
25445	Частный дом	Юбилейная, 8	130,41	0,02	10	0,02	165,104	34,694	Горшки
25444	Полевая, 17	Полевая, 17	138,04	0,008	10	0,008	165,161	27,121	Горшки
25443	Полевая, 19	Полевая, 19	137,99	0,008	10	0,008	165,156	27,166	Горшки
25423	Лесная, 25	Лесная, 25	115,33	0,008	10	0,008	164,879	49,549	Горшки
25422	Лесная, 23	Лесная, 23	116,05	0,008	10	0,008	164,89	48,84	Горшки
25421	Частный дом	Лесная, 14	115,46	0,02	10	0,02	164,886	49,426	Горшки
25420	Частный дом	Лесная, 21	117	0,02	10	0,02	164,893	47,893	Горшки
25419	Молодёжная, 25	Молодёжная, 25	113	0,008	10	0,008	164,959	51,959	Горшки
25418	Частный дом	Молодёжная, 27	113	0,02	10	0,02	164,924	51,924	Горшки
25417	Молодёжная, 26	Молодёжная, 26	113	0,008	10	0,008	164,971	51,971	Горшки
25416	Молодёжная, 28	Молодёжная, 28	113	0,008	10	0,008	164,966	51,966	Горшки
25415	Молодёжная, 30	Молодёжная, 30	113	0,008	10	0,008	164,963	51,963	Горшки
25815	Частный дом	Советская, 6	111,19	0,02	10	0,02	164,737	53,547	Горшки
25814	Частный дом	Советская, 5	111,32	0,02	10	0,02	164,74	53,42	Горшки
25813	Частный дом	Советская, 5Б	110,54	0,02	10	0,02	164,72	54,18	Горшки
25812	Частный дом	Советская, 5А	111,22	0,02	10	0,02	164,737	53,517	Горшки
25811	Частный дом	Советская, 8	111,03	0,02	10	0,02	164,75	53,72	Горшки
25810	Частный дом	Советская, 7	111,1	0,02	10	0,02	164,753	53,653	Горшки
25809	Частный дом	Советская, 10	111,35	0,02	10	0,02	164,766	53,416	Горшки
25808	Частный дом	Советская, 9	111,45	0,02	10	0,02	164,77	53,32	Горшки
25807	Частный дом	Советская, 11	111,77	0,02	10	0,02	164,808	53,038	Горшки
25806	Частный дом	Советская, 12	111,94	0,02	10	0,02	164,823	52,883	Горшки
25805	Советская, 15	Советская, 15	112	0,008	10	0,008	164,825	52,825	Горшки
25804	Частный дом	Советская, 13	112	0,02	10	0,02	164,85	52,85	Горшки
25803	Частный дом	Советская, 14	111,38	0,02	10	0,02	164,927	53,547	Горшки
25802	Частный дом	Советская, 17	112	0,02	10	0,02	164,929	52,929	Горшки
25801	Советская, 19	Советская, 19	111,81	0,008	10	0,008	164,932	53,122	Горшки
25800	Частный дом	Советская, 21	111,22	0,02	10	0,02	164,807	53,587	Горшки
25799	Частный дом	Советская, 23	110,83	0,02	10	0,02	164,737	53,907	Горшки
25798	Частный дом	Советская, 25	111,86	0,02	10	0,02	164,704	52,844	Горшки
25781	Советская, 33	Советская, 33	111,65	0,008	10	0,008	164,836	53,186	Горшки
25780	Советская, 35	Советская, 35	111,96	0,008	10	0,008	164,831	52,871	Горшки
25779	Советская, 22	Советская, 22	111,7	0,008	10	0,008	164,828	53,128	Горшки
25778	Советская, 37	Советская, 37	111,45	0,008	10				Горшки
25777	Советская, 24	Советская, 24	111,49	0,008	10				Горшки
25776	Частный дом	Мира, 30	110	0,02	10	0,02	164,709	54,709	Горшки

Sys	Название потребителя	Адрес	Геодезическая отметка, м	Расчетный расход воды, л/с	Минимальный напор воды, м	Текущий расход воды, л/с	Полный напор, м	Напор, м	Поселение
25775	Частный дом	Мира, 26	111,17	0,02	10	0,02	164,757	53,587	Горшки
25774	Мира, 22	Мира, 22	111,2	0,008	10	0,008	164,813	53,613	Горшки
25723	Школьная, 2	Школьная, 2	116,38	0,02	10	0,02	165,023	48,643	Горшки
25707	Частный дом	Мира, 1	110,44	0,02	10	0,02	164,895	54,455	Горшки
25706	Мира, 2А	Мира, 2А	110,61	0,008	10	0,008	164,899	54,289	Горшки
25705	Частный дом	Школьная, 5	113,94	0,02	10	0,02	164,873	50,933	Горшки
25704	Частный дом	Школьная, 3	113,77	0,02	10	0,02	164,887	51,117	Горшки
25703	Частный дом	Школьная, 1	113,63	0,02	10	0,02	164,881	51,251	Горшки
25702	Школьная, 4	Школьная, 4	117,08	0,008	10	0,008	165,028	47,948	Горшки
25701	Усть-Качинская, 2А	Усть-Качинская, 2А	119,08	0,008	10	0,008	165,031	45,951	Горшки
25700	Усть-Качинская, 2Б	Усть-Качинская, 2Б	118,2	0,008	10	0,008	165,035	46,835	Горшки
25699	Потребитель		117,53	0,008	10	0,008	165,042	47,512	Горшки
25698	Потребитель		117,87	0,02	10	0,02	165,04	47,17	Горшки
25697	Ленина, 1А	Ленина, 1А	119,19	0,02	10	0,02	165,044	45,854	Горшки
25696	Частный дом	Ленина, 2А	120,67	0,02	10	0,02	165,051	44,381	Горшки
20870	ИЖС Космонавтов16	Космонавтов, 16	128,92	0,00384838	10	0,004	173,11	44,19	Ельники
20868	ИЖС Космонавтов18	Космонавтов, 18	130,73	0,00384838	10	0,004	173,109	42,379	Ельники
19315	ИЖС Гагарина28	Гагарина, 28	119,96	0,00384838	10	0,004	173,109	53,149	Ельники
19317	ИЖС Гагарина25	Гагарина, 25	120,84	0,00384838	10	0,004	173,109	52,269	Ельники
19321	ИЖС Гагарина26	Гагарина, 26	119,56	0,00384838	10	0,004	173,109	53,549	Ельники
19333	ИЖС Космонавтов8а	Космонавтов, 8А	123,39	0,00384838	10	0,004	173,111	49,721	Ельники
19329	ИЖС Космонавтов8	Космонавтов, 8	122,68	0,00384838	10	0,004	173,11	50,43	Ельники
19327	ИЖС Космонавтов7	Космонавтов, 7	122,32	0,00384838	10	0,004	173,111	50,791	Ельники
19323	ИЖС Космонавтов6	Космонавтов, 6	120,66	0,00384838	10	0,004	173,109	52,449	Ельники
20930	ИЖС Свердлова86а	Свердлова, 86А	124,88	0,00384838	10	0,004	173,112	48,232	Ельники
20925	ИЖС Космонавтов9	Космонавтов, 9	123,98	0,00384838	10	0,004	173,112	49,132	Ельники
20918	ИЖС Цветочная17	Цветочная, 17	131	0,00384838	10	0,004	173,108	42,108	Ельники
20916	ИЖС Цветочная11	Цветочная, 11	131,25	0,00384838	10	0,004	173,109	41,859	Ельники
20911	ИЖС Цветочная8	Цветочная, 8	129,28	0,00384838	10	0,004	173,109	43,829	Ельники
20909	ИЖС Цветочная15	Цветочная, 15	128,79	0,00384838	10	0,004	173,109	44,319	Ельники
20905	ИЖС Цветочная6	Цветочная, 6	128,18	0,00384838	10	0,004	173,11	44,93	Ельники
20901	ИЖС Свердлова27/1	Свердлова, 27/1	127,07	0,00384838	10	0,004	173,11	46,04	Ельники
20899	ИЖС Свердлова25	Свердлова, 25	126,68	0,00384838	10	0,004	173,11	46,43	Ельники
20891	ИЖС Космонавтов12	Космонавтов, 12	129,43	0,00384838	10	0,004	173,11	43,68	Ельники
20871	ИЖС Свердлова27	Свердлова, 27	127,46	0,00384838	10	0,004	173,11	45,65	Ельники
759	Жилой дом	Ермашевская, 26	126,57	0,008	10	0,008	142,502	15,932	Ермаши / Осенцы
761	Жилой дом	Ермашевская, 24а	125,18	0,008	10	0,008	142,504	17,324	Ермаши / Осенцы
763	Жилой дом	Ермашевская, 26а	126,92	0,008	10	0,008	142,5	15,58	Ермаши / Осенцы
769	Жилой дом	Ермашевская, 28/3	129,95	0,008	10	0,008	142,494	12,544	Ермаши / Осенцы
572	Жилой дом	Ермашевская, 16	124,62	0,008	10	0,008	142,515	17,895	Ермаши / Осенцы
757	Жилой дом	Ермашевская, 24	125,5	0,008	10	0,008	142,506	17,006	Ермаши / Осенцы
755	Жилой дом	Ермашевская, 17	124,76	0,008	10	0,008	142,506	17,746	Ермаши / Осенцы
645	Жилой дом	Ермашевская, 14	124,06	0,008	10	0,008	142,517	18,457	Ермаши / Осенцы
643	Жилой дом	Ермашевская, 13	123	0,008	10	0,008	142,519	19,519	Ермаши / Осенцы
641	Жилой дом	Ермашевская, 12	123,56	0,008	10	0,008	142,522	18,962	Ермаши / Осенцы
639	Жилой дом	Ермашевская, 10	123,63	0,008	10	0,008	142,526	18,896	Ермаши / Осенцы
779	Жилой дом	Ермашевская, 33	128,65	0,008	10	0,008	142,497	13,847	Ермаши / Осенцы
637	Жилой дом	Ермашевская, 6	123,07	0,008	10	0,008	142,534	19,464	Ермаши / Осенцы
635	Жилой дом	Ермашевская, 6а	122,77	0,008	10	0,008	142,538	19,768	Ермаши / Осенцы
633	Жилой дом	Ермашевская, 4а	123	0,008	10	0,008	142,541	19,541	Ермаши / Осенцы
631	Жилой дом	Ермашевская, 7	122,75	0,008	10	0,008	142,54	19,79	Ермаши / Осенцы
629	Жилой дом	Ермашевская, 4	123	0,008	10	0,008	142,545	19,545	Ермаши / Осенцы
627	Жилой дом	Ермашевская, 5	122,34	0,008	10	0,008	142,547	20,207	Ермаши / Осенцы
625	Производственное здание	Ермашевская, 2/3	120,56	0,008	10	0,008	142,627	22,067	Ермаши / Осенцы
623	Производственное здание	Ермашевская, 2/2	122,18	0,008	10	0,008	142,615	20,435	Ермаши / Осенцы
593	Многokвартирный жилой дом	Ермашевская, 26	122,7	0,0327879	10	0,033	142,61	19,91	Ермаши / Осенцы
578	Жилой дом	Ермашевская, 20	125,98	0,008	10	0,008	142,509	16,529	Ермаши / Осенцы
576	Жилой дом	Ермашевская, 18	125,97	0,008	10	0,008	142,51	16,54	Ермаши / Осенцы
574	Жилой дом	Ермашевская, 15а	124,88	0,008	10	0,008	142,51	17,63	Ермаши / Осенцы
596	Многokвартирный жилой дом	Ермашевская, 2а	122,52	0,0426814	10	0,043	142,573	20,053	Ермаши / Осенцы
1626	Жилой дом	Советская, 23	120,88	0,0016875	10	0,002	228,608	107,728	Жербеи
1623	Жилой дом	Советская, 14	121,52	0,00084375	10	0,001	228,609	107,089	Жербеи
1621	Жилой дом	Советская, 19	121,17	0,0016875	10	0,002	228,608	107,438	Жербеи
1619	Жилой дом	Советская, 31	118,12	0,00084375	10	0,001	228,608	110,488	Жербеи
1614	Жилой дом	Советская, 39	116,08	0,00084375	10	0,001	228,608	112,528	Жербеи
1610	Жилой дом	Советская, 43	115,91	0,00084375	10	0,001	228,608	112,698	Жербеи
1607	Жилой дом	Школьный переулок, 21	116,7	0,00084375	10	0,001	228,607	111,907	Жербеи
1604	Жилой дом	Советская, 37	116,38	0,00084375	10	0,001	228,608	112,228	Жербеи
1602	Жилой дом	Строителей, 14	120,84	0,00084375	10	0,001	228,608	107,768	Жербеи
1596	Жилой дом	Советская, 22	120,77	0,0016875	10	0,002	228,608	107,838	Жербеи
1594	Жилой дом	Советская, 27	119,91	0,00084375	10	0,001	228,608	108,698	Жербеи
1590	Жилой дом	Архитектурная, 30	131,86	0,00084375	10	0,001	228,608	96,748	Жербеи
1585	Жилой дом	Нагорная, 33	130,81	0,00084375	10	0,001	228,609	97,799	Жербеи

Sys	Название потребителя	Адрес	Геодезическая отметка, м	Расчетный расход воды, л/с	Минимальный напор воды, м	Текущий расход воды, л/с	Полный напор, м	Напор, м	Поселение
1580	Жилой дом	Нагорная, 29	133,02	0,00084375	10	0,001	228,609	95,589	Жербеи
1577	Жилой дом	Нагорная, 27	134,5	0,00084375	10	0,001	228,608	94,108	Жербеи
1576	Жилой дом	Архитектурная, 26	132,56	0,00084375	10	0,001	228,608	96,048	Жербеи
1574	Жилой дом	Мира, 5	130,11	0,00084375	10	0,001	228,608	98,498	Жербеи
1568	Жилой дом	Уральская, 2А	127,5	0,00084375	10	0,001	228,608	101,108	Жербеи
1562	Жилой дом	Мира, 20	130,78	0,00084375	10	0,001	228,608	97,828	Жербеи
1558	Жилой дом	2-я Молодёжная, 16	133,94	0,00084375	10	0,001	228,609	94,669	Жербеи
1554	Жилой дом	2-я Молодёжная, 14	132,46	0,00084375	10	0,001	228,609	96,149	Жербеи
1553	Жилой дом	2-я Молодёжная, 12	131,22	0,00084375	10	0,001	228,609	97,389	Жербеи
1549	Жилой дом	Архитектурная, 18	136,85	0,00084375	10	0,001	228,608	91,758	Жербеи
1546	Жилой дом	Архитектурная, 16	137,14	0,00084375	10	0,001	228,608	91,468	Жербеи
1541	Жилой дом	Придорожная, 3А	132,78	0,00084375	10	0,001	228,614	95,834	Жербеи
1537	Жилой дом	Придорожная, 4	131,58	0,00084375	10	0,001	228,614	97,034	Жербеи
1531	Жилой дом	Полевая, 18А	127	0,00084375	10	0,001	228,608	101,608	Жербеи
1525	Жилой дом	Ветеранов, 12	123,06	0,00084375	10	0,001	228,609	105,549	Жербеи
1523	Жилой дом	Ветеранов, 12А	123,14	0,00084375	10	0,001	228,609	105,469	Жербеи
1521	Жилой дом	Ветеранов, 4	123,73	0,00084375	10	0,001	228,609	104,879	Жербеи
1519	Жилой дом	Ветеранов, 6	123,58	0,00084375	10	0,001	228,609	105,029	Жербеи
1513	Жилой дом	Полевая, 18	127	0,0016875	10	0,002	228,608	101,608	Жербеи
1511	Жилой дом	Полевая, 7	126,87	0,0016875	10	0,002	228,609	101,739	Жербеи
1508	Жилой дом	Уральская, 16	126,59	0,00084375	10	0,001	228,609	102,019	Жербеи
1503	Жилой дом	Уральская, 14	128,48	0,00084375	10	0,001	228,609	100,129	Жербеи
1501	Жилой дом	Уральская, 13	127,56	0,00084375	10	0,001	228,609	101,049	Жербеи
1494	Жилой дом	Мира, 24	130,72	0,00084375	10	0,001	228,608	97,888	Жербеи
1492	Жилой дом	Мира, 17	129,99	0,00084375	10	0,001	228,609	98,619	Жербеи
1487	Жилой дом	Мира, 15	130,14	0,00084375	10	0,001	228,608	98,468	Жербеи
1484	Жилой дом	Полевая, 16	126,97	0,0016875	10	0,002	228,608	101,638	Жербеи
1482	Жилой дом	Полевая, 2	124,72	0,00084375	10	0,001	228,61	103,89	Жербеи
1479	Жилой дом	Полевая, 12А	125,92	0,00084375	10	0,001	228,609	102,689	Жербеи
1472	Жилой дом	Полевая, 8	125,38	0,00084375	10	0,001	228,609	103,229	Жербеи
1469	Жилой дом	Полевая, 6	125,34	0,00084375	10	0,001	228,609	103,269	Жербеи
1467	Хозяйственно-бытовое строение	Набережная, 5Е	110,28	0,00084375	10	0,001	228,607	118,327	Жербеи
1447		Набережная, 26Б	114	0,00084375	10	0,001	228,608	114,608	Жербеи
1446	Жилой дом	Набережная, 26А	114,55	0,00084375	10	0,001	228,609	114,059	Жербеи
1445	Жилой дом	Набережная, 26	114,61	0,00084375	10	0,001	228,609	113,999	Жербеи
1443	Жилой дом	Зелёная, 12	114,3	0,00084375	10	0,001	228,609	114,309	Жербеи
1441	Жилой дом	Зелёная, 11	116,39	0,00084375	10	0,001	228,608	112,218	Жербеи
1436	Жилой дом	Ветеранов, 22	119,24	0,00084375	10	0,001	228,609	109,369	Жербеи
1429	Жилой дом	Ветеранов, 5	122,77	0,0016875	10	0,002	228,609	105,839	Жербеи
1427	Жилой дом	Ветеранов, 8	123,39	0,00084375	10	0,001	228,609	105,219	Жербеи
1423	Жилой дом	Ветеранов, 13	120,42	0,00084375	10	0,001	228,609	108,189	Жербеи
1418	Жилой дом	Ветеранов, 16	122,21	0,00084375	10	0,001	228,609	106,399	Жербеи
1416	Жилой дом	Ветеранов, 11	121,63	0,00084375	10	0,001	228,609	106,979	Жербеи
1412	Жилой дом	Ветеранов, 18	121,33	0,00084375	10	0,001	228,609	107,279	Жербеи
1409	Жилой дом	Ветеранов, 20	120,65	0,00084375	10	0,001	228,609	107,959	Жербеи
1405	Жилой дом	Ветеранов, 24	117,78	0,00084375	10	0,001	228,609	110,829	Жербеи
1402	Жилой дом	Молодёжная, 1Б	123,45	0,00084375	10	0,001	228,609	105,159	Жербеи
1398	Жилой дом	Советская, 7А	124,07	0,00084375	10	0,001	228,609	104,539	Жербеи
1396	Жилой дом	Советская, 7	124,18	0,00084375	10	0,001	228,609	104,429	Жербеи
1391	Жилой дом	Молодёжная, 1	122,98	0,00084375	10	0,001	228,609	105,629	Жербеи
1389	Жилой дом	Молодёжная, 2	123,16	0,0016875	10	0,002	228,608	105,448	Жербеи
1385	Жилой дом	Молодёжная, 3	122,43	0,00084375	10	0,001	228,609	106,179	Жербеи
1381	Жилой дом	Молодёжная, 5	121,82	0,0016875	10	0,002	228,609	106,789	Жербеи
1379	Жилой дом	Молодёжная, 6	122,04	0,0016875	10	0,002	228,608	106,568	Жербеи
1374	Жилой дом	Молодёжная, 7	120,78	0,00253125	10	0,003	228,609	107,829	Жербеи
1372	Жилой дом	Молодёжная, 8	120,74	0,00084375	10	0,001	228,609	107,869	Жербеи
1368	Жилой дом	Молодёжная, 10	119,72	0,00084375	10	0,001	228,609	108,889	Жербеи
1366	Жилой дом	Молодёжная, 9	119,67	0,00253125	10	0,003	228,608	108,938	Жербеи
1363	Жилой дом	Молодёжная, 4	122,63	0,0016875	10	0,002	228,608	105,978	Жербеи
1361	Жилой дом	Молодёжная, 12	118,66	0,0016875	10	0,002	228,608	109,948	Жербеи
1359	Жилой дом	Зелёная, 3	122,18	0,00084375	10	0,001	228,609	106,429	Жербеи
1354	Жилой дом	Зелёная, 2	123,07	0,00084375	10	0,001	228,608	105,538	Жербеи
1350	Жилой дом	Зелёная, 4	121,03	0,0016875	10	0,002	228,608	107,578	Жербеи
1346	Жилой дом	Зелёная, 5	119,89	0,00084375	10	0,001	228,608	108,718	Жербеи
1345	Жилой дом	Зелёная, 9	117,91	0,0016875	10	0,002	228,608	110,698	Жербеи
1343	Жилой дом	Зелёная, 6	119,63	0,00084375	10	0,001	228,609	108,979	Жербеи
1338	Жилой дом	Центральная, 9	128,52	0,00084375	10	0,001	228,608	100,088	Жербеи
1336	Жилой дом	Центральная, 7	127,98	0,00084375	10	0,001	228,608	100,628	Жербеи
1323	Жилой дом	Набережная, 20	114,22	0,00084375	10	0,001	228,609	114,389	Жербеи
1317	Жилой дом	Набережная, 10	113,11	0,00084375	10	0,001	228,609	115,499	Жербеи
1313	Жилой дом	Набережная, 8	112,54	0,00084375	10	0,001	228,609	116,069	Жербеи
1310	Жилой дом	Набережная, 6	112,78	0,00084375	10	0,001	228,609	115,829	Жербеи
1628	Жилой дом	Советская, 18	121,48	0,0016875	10	0,002	228,608	107,128	Жербеи

Sys	Название потребителя	Адрес	Геодезическая отметка, м	Расчетный расход воды, л/с	Минимальный напор воды, м	Текущий расход воды, л/с	Полный напор, м	Напор, м	Поселение
1632	Жилой дом	Советская, 25	120,26	0,0016875	10	0,002	228,608	108,348	Жербеи
1634	Жилой дом	Советская, 20	121,2	0,0016875	10	0,002	228,608	107,408	Жербеи
1643	Жилой дом	Советская, 21	120,89	0,00084375	10	0,001	228,608	107,718	Жербеи
1646	Жилой дом	Советская, 17	121,06	0,00084375	10	0,001	228,608	107,548	Жербеи
1648	Жилой дом	Советская, 12	121,52	0,00084375	10	0,001	228,609	107,089	Жербеи
1652	Жилой дом	Советская, 15	121,51	0,00084375	10	0,001	228,608	107,098	Жербеи
1654	Жилой дом	Советская, 10	121,92	0,0016875	10	0,002	228,608	106,688	Жербеи
1658	Жилой дом	Советская, 15А	120,41	0,00084375	10	0,001	228,608	108,198	Жербеи
1663	Хозяйственно-бытовое строение	Советская, 17А	120,28	0,00084375	10	0,001	228,608	108,328	Жербеи
1670	Жилой дом	Полевая, 5	126,72	0,0016875	10	0,002	228,609	101,889	Жербеи
1672	Хозяйственно-бытовое строение	Советская, 6А	125,01	0,00084375	10	0,001	228,61	103,6	Жербеи
1675	Образовательное учреждение	Советская, 6А	125,9	0,00084375	10	0,001	228,609	102,709	Жербеи
1683	Жилой дом	Архитектурная, 27	130,72	0,00084375	10	0,001	228,609	97,889	Жербеи
1687	Жилой дом	Архитектурная, 32	130,1	0,00084375	10	0,001	228,609	98,509	Жербеи
1689	Жилой дом	Архитектурная, 32А	128,63	0,00084375	10	0,001	228,608	99,978	Жербеи
1694	Жилой дом	Архитектурная, 33	125,22	0,00084375	10	0,001	228,609	103,389	Жербеи
1696	Жилой дом	Архитектурная, 31	125,96	0,00084375	10	0,001	228,609	102,649	Жербеи
1699	Жилой дом	Полевая, 19	121,9	0,0016875	10	0,002	228,608	106,708	Жербеи
1701	Жилой дом	Полевая, 21	120,86	0,00084375	10	0,001	228,609	107,749	Жербеи
1703	Жилой дом	Полевая, 32	121,12	0,00084375	10	0,001	228,609	107,489	Жербеи
1706	Жилой дом	Полевая, 17	122,79	0,0016875	10	0,002	228,609	105,819	Жербеи
1708	Жилой дом	Полевая, 28	123,27	0,00084375	10	0,001	228,609	105,339	Жербеи
1711	Жилой дом	Полевая, 15	123,99	0,0016875	10				Жербеи
1713	Жилой дом	Полевая, 24	124,03	0,00084375	10				Жербеи
1715	Жилой дом	Полевая, 9	125,98	0,0016875	10	0,002	228,609	102,629	Жербеи
1717	Жилой дом	Полевая, 11	125,52	0,0016875	10	0,002	228,608	103,088	Жербеи
1722	Жилой дом	Полевая, 26	124,11	0,0016875	10				Жербеи
1726	Жилой дом	Полевая, 13	124,27	0,0016875	10	0,002	228,609	104,339	Жербеи
1731	Жилой дом	Полевая, 22Б	125,21	0,00084375	10	0,001	228,608	103,398	Жербеи
1737	Жилой дом	Советская, 9	123,92	0,00084375	10	0,001	228,609	104,689	Жербеи
1741	Жилой дом	Советская, 11	122,01	0,00084375	10	0,001	228,609	106,599	Жербеи
1747	Жилой дом	Полевая, 30А	122,52	0,00084375	10	0,001	228,609	106,089	Жербеи
1749	Административное здание	Никулинская, 8	122,48	0,00084375	10	0,001	228,608	106,128	Жербеи
1754	Магазин	Советская, 2	124,34	0,000578704	10	0,001	228,609	104,269	Жербеи
1764	Жилой дом	Набережная, 2Б	113,57	0,00084375	10	0,001	228,608	115,038	Жербеи
1768	Жилой дом	Набережная, 4	112,35	0,00084375	10	0,001	228,608	116,258	Жербеи
1769	Жилой дом	Набережная, 3А	113,11	0,00084375	10	0,001	228,609	115,499	Жербеи
1773	Жилой дом	Ветеранов, 15	119,26	0,00084375	10	0,001	228,609	109,349	Жербеи
1776	Жилой дом	Набережная, 5	112,84	0,00084375	10	0,001	228,609	115,769	Жербеи
1779	Жилой дом	Набережная, 18	113,3	0,00084375	10	0,001	228,609	115,309	Жербеи
1785	Жилой дом	Ветеранов, 7	122,1	0,00084375	10	0,001	228,609	106,509	Жербеи
1788	Жилой дом	Набережная, 6А	114,31	0,00084375	10	0,001	228,608	114,298	Жербеи
1638	Жилой дом	Советская, 29	119,43	0,00084375	10	0,001	228,608	109,178	Жербеи
1564	Жилой дом	Уральская, 11	127,45	0,00084375	10	0,001	228,609	101,159	Жербеи
1830	Многоквартирный жилой дом	Безымянная, 7	109,77	0,0293633	10	0,029	122,113	12,343	Кичаново
1828	Многоквартирный жилой дом	Безымянная, 11	110,63	0,0310756	10	0,031	122,1	11,47	Кичаново
1832	Многоквартирный жилой дом	Безымянная, 9	110,3	0,0514967	10	0,051	122,108	11,808	Кичаново
2422	Жилой дом	ул. Таежная, д. 9	92,38	0,009946181	14	0,01	201,08	108,7	Кондратово
2420	Жилой дом	ул. Кленовая, д. 13	92,9	0,003315394	14	0,003	201,057	108,157	Кондратово
2418	Жилой дом	ул. Кленовая, д. 3	92,9	0,002314815	14	0,002	201,059	108,159	Кондратово
2416	Жилой дом	ул. Кленовая, д. 2	92,68	0,001929012	14	0,002	201,06	108,38	Кондратово
2406	Жилой дом	ул. Виноградная, д. 9	92,79	0,001253858	14	0,001	201,049	108,259	Кондратово
2404	Жилой дом	ул. Виноградная, д. 4	92,37	0,00308642	18	0,003	201,049	108,679	Кондратово
2402	Жилой дом	ул. Виноградная, д. 3	92,38	0,001157407	14	0,001	201,049	108,669	Кондратово
2400	Жилой дом	ул. Кирова, д. 19В	92,85	0,003858025	10	0,004	201,025	108,175	Кондратово
2398	Жилой дом	ул. Виноградная, д. 2	92,05	0,002700617	14	0,003	201,049	108,999	Кондратово
2396	Жилой дом	ул. Виноградная, д. 1	92,16	0,003472222	18	0,003	201,049	108,889	Кондратово
2394	Жилой дом	ул. Сосновая, д. 7	93,21	0,002314815	10	0,002	201,024	107,814	Кондратово
2392	Жилой дом	ул. Кирова, д. 20Б	93,03	0,000771605	18	0,001	201,025	107,995	Кондратово
2390	Жилой дом	ул. Кирова, д. 20А	92,53	0,009946181	14	0,01	201,025	108,495	Кондратово
2383	Жилой дом	ул. Кирова, д. 20	92,83	0,016666667	14	0,017	201,013	108,183	Кондратово
2374	Жилой дом	ул. 1-ая Дальняя, д. 2/1	93,81	0,000385802	10	0	200,949	107,139	Кондратово
2372	Жилой дом	ул. Кирова, д. 22	93,93	0,000771605	10	0,001	200,902	106,972	Кондратово
2370	Жилой дом	ул. Кирова, д. 21	93,81	0,006558642	14	0,007	200,927	107,117	Кондратово
2368	Жилой дом	ул. Кирова, д. 23	94,12	0,000868056	10	0,001	200,884	106,764	Кондратово
2366	Производственное здание	ул. Кирова, д. 24	93,74	0,002778164	14	0,003	200,884	107,144	Кондратово
2364	Жилой дом	ул. 2-ая Дальняя, д. 2	94,23	0,003279321	14	0,003	200,884	106,654	Кондратово
2362	Жилой дом	ул. 2-ая Дальняя, д. 1	94,78	0,001929012	14	0,002	200,902	106,122	Кондратово
2358	Жилой дом	ул. 2-ая Дальняя, д. 3	94,8	0,009946181	14	0,01	200,845	106,045	Кондратово
2356	Жилой дом	ул. 2-ая Дальняя, д. 5	95	0,00308642	10	0,003	200,821	105,821	Кондратово
2354	Жилой дом	ул. 2-ая Дальняя, д. 6	94,62	0,002764919	14	0,003	200,82	106,2	Кондратово
2352	Жилой дом	ул. 2-ая Дальняя, д. 7	95	0,00462963	18	0,005	200,797	105,797	Кондратово
2350	Жилой дом	ул. 2-ая Дальняя, д. 8	95	0,001929012	18	0,002	200,797	105,797	Кондратово

Sys	Название потребителя	Адрес	Геодезическая отметка, м	Расчетный расход воды, л/с	Минимальный напор воды, м	Текущий расход воды, л/с	Полный напор, м	Напор, м	Поселение
2339	Жилой дом	ул. 2-ая Дальняя, д. 14Б	94,17	0,00154321	18	0,002	200,554	106,384	Кондратово
2335	Жилой дом	ул. Уральская, д. 30А	93,74	0,000385802	14	0	200,555	106,815	Кондратово
2333	Жилой дом	ул. Уральская, д. 32А	93,33	0,00308642	14	0,003	200,554	107,224	Кондратово
2293	Жилой дом	ул. Радужная, д. 3	92,9	0,002797068	14	0,003	201,346	108,446	Кондратово
2286	Жилой дом	ул. Камская, д. 38	93,71	0,003315394	10	0,003	201,493	107,783	Кондратово
2284	Жилой дом	ул. Камская, д. 36	93,23	0,001929012	10	0,002	201,494	108,264	Кондратово
2282	Жилой дом	ул. Камская, д. 34	93,03	0,002121914	10	0,002	201,494	108,464	Кондратово
2280	Жилой дом	ул. Камская, д. 32	93	0,003858025	10	0,004	201,493	108,493	Кондратово
2278	Жилой дом	ул. Камская, д. 30	93	0,016666667	10	0,017	201,529	108,529	Кондратово
2276	Жилой дом	ул. Камская, д. 35А	93	0,00084375	10	0,001	201,533	108,533	Кондратово
2274	Жилой дом	ул. Камская, д. 35	93	0,000385802	14	0	201,589	108,589	Кондратово
2272	Жилой дом	ул. Камская, д. 30А	93	0,002700617	14	0,003	201,589	108,589	Кондратово
2270	Жилой дом	ул. Камская, д. 31	93,2	0,003315394	18	0,003	201,648	108,448	Кондратово
2268	Жилой дом	ул. Камская, д. 28	93,06	0,001157407	10	0,001	201,648	108,588	Кондратово
2266	Жилой дом	ул. Камская, д. 26	93,26	0,001157407	14	0,001	201,648	108,388	Кондратово
2264	Жилой дом	ул. Камская, д. 24	93,68	0,002314815	14	0,002	201,724	108,044	Кондратово
2255	Жилой дом	ул. Радужная, д. 8	93,29	0,000912249	10	0,001	201,36	108,07	Кондратово
2253	Жилой дом	ул. Радужная, д. 7	92,98	0,001157407	14	0,001	201,363	108,383	Кондратово
2251	Жилой дом	ул. Радужная, д. 4	92,43	0,00462963	14	0,005	201,367	108,937	Кондратово
2249	Жилой дом	ул. Радужная, д. 2А	92,05	0,00295782	14	0,003	201,371	109,321	Кондратово
2246	Жилой дом	ул. Радужная, д. 1А	92,59	0,016666667	14	0,017	201,324	108,734	Кондратово
2195	Жилой дом	ул. Вишневая, д. 35	93	0,008	10	0,008	201,245	108,245	Кондратово
2189	Жилой дом	ул. Янтарная, д. 29	92,37	0,008	10	0,008	201,301	108,931	Кондратово
2184	Жилой дом	ул. Янтарная, д. 42	93	0,008	10	0,008	201,298	108,298	Кондратово
2150	Жилой дом	ул. Ягодная, д. 32	92,37	0,002210262	14	0,002	201,213	108,843	Кондратово
2148	Жилой дом	ул. Ягодная, д. 30	92,66	0,001864711	10	0,002	201,21	108,55	Кондратово
2146	Жилой дом	ул. Ягодная, д. 28	92,75	0,002210262	14	0,002	201,209	108,459	Кондратово
2144	Жилой дом	ул. Ягодная, д. 26	92,96	0,001929012	14	0,002	201,207	108,247	Кондратово
2142	Жилой дом	ул. Ягодная, д. 24	93	0,000771605	10	0,001	201,206	108,206	Кондратово
2140	Жилой дом	ул. Ягодная, д. 15Б	93,13	0,002314815	14	0,002	201,183	108,053	Кондратово
2138	Жилой дом	ул. Ягодная, д. 20	92,74	0,00462963	14	0,005	201,203	108,463	Кондратово
2136	Жилой дом	ул. Цветочная, д. 48	92,94	0,001929012	14	0,002	201,23	108,29	Кондратово
2134	Жилой дом	ул. Цветочная, д. 35	92,45	0,016666667	14	0,017	201,228	108,778	Кондратово
2132	Жилой дом	ул. Цветочная, д. 33	92,51	0,002210262	10	0,002	201,229	108,719	Кондратово
2130	Жилой дом	ул. Цветочная, д. 44	92,85	0,004243827	10	0,004	201,229	108,379	Кондратово
2128	Жилой дом	ул. Цветочная, д. 42	92,82	0,001929012	14	0,002	201,23	108,41	Кондратово
2126	Жилой дом	ул. Цветочная, д. 17	92,06	0,003472222	14	0,003	201,251	109,191	Кондратово
2123	Жилой дом	ул. Вишневая, д. 53	92,71	0,000771605	14	0,001	201,24	108,53	Кондратово
2121	Жилой дом	ул. Вишневая, д. 60	92,9	0,00154321	10	0,002	201,24	108,34	Кондратово
2119	Жилой дом	ул. Вишневая, д. 58	92,58	0,002210262	14	0,002	201,24	108,66	Кондратово
2117	Жилой дом	ул. Вишневая, д. 47	92,88	0,002210262	10	0,002	201,24	108,36	Кондратово
2115	Жилой дом	ул. Вишневая, д. 54	92,93	0,003472222	14	0,003	201,241	108,311	Кондратово
2113	Жилой дом	ул. Вишневая, д. 45	93,47	0,002210262	14	0,002	201,241	107,771	Кондратово
2111	Жилой дом	ул. Вишневая, д. 52	93,52	0,005787037	14	0,006	201,241	107,721	Кондратово
2109	Жилой дом	ул. Вишневая, д. 43	93,49	0,001890432	14	0,002	201,241	107,751	Кондратово
2107	Жилой дом	ул. Вишневая, д. 48	93,56	0,003472222	14	0,003	201,241	107,681	Кондратово
2105	Жилой дом	ул. Вишневая, д. 39	93,2	0,000771605	14	0,001	201,242	108,042	Кондратово
2103	Жилой дом	ул. Вишневая, д. 46	93,25	0,003000258	14	0,003	201,242	107,992	Кондратово
2101	Жилой дом	ул. Вишневая, д. 44	93,19	0,000771605	10	0,001	201,244	108,054	Кондратово
2099	Жилой дом	ул. Вишневая, д. 33	93	0,016666667	10	0,017	201,246	108,246	Кондратово
2097	Жилой дом	ул. Вишневая, д. 31	93	0,002314815	10	0,002	201,249	108,249	Кондратово
2095	Жилой дом	ул. Вишневая, д. 38	93	0,002314815	10	0,002	201,249	108,249	Кондратово
2093	Жилой дом	ул. Вишневая, д. 34	92,72	0,003600822	14	0,004	201,253	108,533	Кондратово
2091	Жилой дом	ул. Вишневая, д. 25	92,83	0,000497137	14	0	201,255	108,425	Кондратово
2089	Жилой дом	ул. Вишневая, д. 21	92,5	0,000964988	14	0,001	201,259	108,759	Кондратово
2087	Жилой дом	ул. Вишневая, д. 19	92,14	0,001929012	14	0,002	201,263	109,123	Кондратово
2085	Жилой дом	ул. Вишневая, д. 26	92,17	0,004243827	14	0,004	201,261	109,091	Кондратово
2083	Жилой дом	ул. Вишневая, д. 17	92	0,002210262	14	0,002	201,264	109,264	Кондратово
2081	Жилой дом	ул. Вишневая, д. 24	92,05	0,016666667	14	0,017	201,264	109,214	Кондратово
2079	Жилой дом	ул. Янтарная, д. 70	93	0,000417631	14	0	201,244	108,244	Кондратово
2077	Жилой дом	ул. Янтарная, д. 67	93	0,001832562	14	0,002	201,244	108,244	Кондратово
2075	Жилой дом	ул. Янтарная, д. 65	93	0,001157407	18	0,001	201,244	108,244	Кондратово
2073	Жилой дом	ул. Янтарная, д. 63	93	0,002700617	14	0,003	201,243	108,243	Кондратово
2071	Жилой дом	ул. Янтарная, д. 61	93	0,00154321	14	0,002	201,243	108,243	Кондратово
2069	Жилой дом	ул. Янтарная, д. 62	93,09	0,00452032	14	0,005	201,243	108,153	Кондратово
2067	Жилой дом	ул. Янтарная, д. 57	93,19	0,016666667	14	0,017	201,242	108,052	Кондратово
2065	Жилой дом	ул. Янтарная, д. 55	93,23	0,001157407	14	0,001	201,243	108,013	Кондратово
2063	Жилой дом	ул. Янтарная, д. 53	93,12	0,002210262	14	0,002	201,243	108,123	Кондратово
2061	Жилой дом	ул. Янтарная, д. 54	93,28	0,004012346	10	0,004	201,243	107,963	Кондратово
2059	Жилой дом	ул. Янтарная, д. 51	93,24	0,002273341	14	0,002	201,243	108,003	Кондратово
2057	Жилой дом	ул. Янтарная, д. 52	93,07	0,000771605	14	0,001	201,244	108,174	Кондратово
2056	Жилой дом	ул. Янтарная, д. 49	93,34	0,002210262	10	0,002	201,296	107,956	Кондратово
2054	Жилой дом	ул. Янтарная, д. 47	93,16	0,001929012	14	0,002	201,297	108,137	Кондратово

Sys	Название потребителя	Адрес	Геодезическая отметка, м	Расчетный расход воды, л/с	Минимальный напор воды, м	Текущий расход воды, л/с	Полный напор, м	Напор, м	Поселение
2052	Жилой дом	ул. Янтарная, д. 48	93,05	0,005511462	14	0,006	201,297	108,247	Кондратово
2050	Жилой дом	ул. Янтарная, д. 45	93,09	0,002210262	14	0,002	201,297	108,207	Кондратово
2048	Жилой дом	ул. Янтарная, д. 46	93	0,00450103	14	0,005	201,297	108,297	Кондратово
2046	Жилой дом	ул. Янтарная, д. 43	93	0,004078484	14	0,004	201,297	108,297	Кондратово
2044	Жилой дом	ул. Янтарная, д. 41	93	0,015673611	14	0,016	201,295	108,295	Кондратово
2042	Жилой дом	ул. Янтарная, д. 44	93	0,002210262	10	0,002	201,297	108,297	Кондратово
2040	Жилой дом	ул. Янтарная, д. 35	93	0,002507716	14	0,003	201,299	108,299	Кондратово
2038	Жилой дом	ул. Янтарная, д. 38	93	0,004243827	10	0,004	201,299	108,299	Кондратово
2036	Жилой дом	ул. Янтарная, д. 31	92,6	0,016666667	14	0,017	201,297	108,697	Кондратово
2034	Жилой дом	ул. Янтарная, д. 36	93	0,00308642	14	0,003	201,3	108,3	Кондратово
2032	Жилой дом	ул. Янтарная, д. 32	92,37	0,00154321	10	0,002	201,302	108,932	Кондратово
2030	Жилой дом	ул. Янтарная, д. 27	92,07	0,000771605	10	0,001	201,303	109,233	Кондратово
2028	Жилой дом	ул. Янтарная, д. 30	92,24	0,001929012	14	0,002	201,302	109,062	Кондратово
2026	Жилой дом	ул. Янтарная, д. 25	92,32	0,003472222	14	0,003	201,303	108,983	Кондратово
2024	Жилой дом	ул. Янтарная, д. 28	92,04	0,003472222	14	0,003	201,303	109,263	Кондратово
2022	Жилой дом	ул. Янтарная, д. 26	92,2	0,000643005	14	0,001	201,305	109,105	Кондратово
2020	Жилой дом	ул. Янтарная, д. 24	92,5	0,000996655	10	0,001	201,306	108,806	Кондратово
2018	Жилой дом	ул. Янтарная, д. 21	92,59	0,001157407	14	0,001	201,306	108,716	Кондратово
2016	Жилой дом	ул. Янтарная, д. 19	92,69	0,003183839	14	0,003	201,306	108,616	Кондратово
2014	Жилой дом	ул. Янтарная, д. 22	92,89	0,003279321	10	0,003	201,306	108,416	Кондратово
2013	Жилой дом	ул. Янтарная, д. 20	93,03	0,003858025	10	0,004	201,306	108,276	Кондратово
2011	Жилой дом	ул. Радужная, д. 66	92,59	0,016666667	14	0,017	201,247	108,657	Кондратово
2009	Жилой дом	ул. Радужная, д. 59	93,47	0,002210262	10	0,002	201,248	107,778	Кондратово
2007	Жилой дом	ул. Радужная, д. 56	93,87	0,00154321	14	0,002	201,248	107,378	Кондратово
2005	Жилой дом	ул. Радужная, д. 49	93,28	0,000771605	14	0,001	201,248	107,968	Кондратово
2003	Жилой дом	ул. Радужная, д. 48	93,41	0,016666667	14	0,017	201,247	107,837	Кондратово
2002	Жилой дом	ул. Радужная, д. 35	92,7	0,002210262	10	0,002	201,346	108,646	Кондратово
2001	Жилой дом	ул. Радужная, д. 33	92,86	0,000385802	14	0	201,346	108,486	Кондратово
1999	Жилой дом	ул. Радужная, д. 23	92,39	0,002210262	14	0,002	201,346	108,956	Кондратово
1997	Жилой дом	ул. Радужная, д. 25	92,03	0,003858025	14	0,004	201,346	109,316	Кондратово
1995	Жилой дом	ул. Радужная, д. 19	92,75	0,002210262	14	0,002	201,346	108,596	Кондратово
1993	Жилой дом	ул. Радужная, д. 17	93,05	0,007169174	14	0,007	201,345	108,295	Кондратово
1991	Жилой дом	ул. Радужная, д. 70	93,38	0,002154063	14	0,002	201,262	107,882	Кондратово
1989	Жилой дом	ул. Радужная, д. 68	93,13	0,001929012	14	0,002	201,265	108,135	Кондратово
1987	Жилой дом	ул. Радужная, д. 54	93,45	0,002314815	14	0,002	201,285	107,835	Кондратово
1985	Жилой дом	ул. Радужная, д. 52	93,56	0,016666667	10	0,017	201,288	107,728	Кондратово
1983	Жилой дом	ул. Радужная, д. 42	93,27	0,002210262	14	0,002	201,305	108,035	Кондратово
1981	Жилой дом	ул. Радужная, д. 20	92,77	0,002210262	14	0,002	201,341	108,571	Кондратово
1868	Жилой дом	ул. Радужная, д. 15	93,3	0,016666667	14	0,017	201,345	108,045	Кондратово
5227	Административное здание	ул. Водопроводная, д. 3/1	94,5	0,008101852	10	0,008	200,955	106,455	Кондратово
5221	Многоквартирный жилой дом	ул. Водопроводная, д. 1	94,2	2,283333333	10	2,283	200,814	106,614	Кондратово
5219	Жилой дом	ул. Встречная, д. 39	92,55	0,005525656	18	0,006	200,921	108,371	Кондратово
5217	Жилой дом	ул. Встречная, д. 35	92,95	0,007201644	18	0,007	200,921	107,971	Кондратово
5215	Жилой дом	ул. 19-го Партсъезда, д. 9	95,19	0,001929012	10	0,002	201,077	105,887	Кондратово
5213	Жилой дом	ул. 19-го Партсъезда, д. 6	95,51	0,05	10	0,05	201,068	105,558	Кондратово
5211	Жилой дом	ул. 19-го Партсъезда, д. 9/1	95,43	0,005015432	14	0,005	201,071	105,641	Кондратово
5209	Жилой дом	ул. 19-го Партсъезда, д. 7	95,49	0,014137731	10	0,014	201,062	105,572	Кондратово
5207	Жилой дом	ул. 19-го Партсъезда, д. 4А	95,92	0,006630787	10	0,007	201,064	105,144	Кондратово
5205	Жилой дом	ул. 19-го Партсъезда, д. 5	94,83	0,004243827	10	0,004	201,058	106,228	Кондратово
5203	Жилой дом	ул. 19-го Партсъезда, д. 2	95,46	0,000848765	10	0,001	201,059	105,599	Кондратово
5201	Жилой дом	ул. 19-го Партсъезда, д. 2/1	94,82	0,00154321	14	0,002	201,053	106,233	Кондратово
5199	Жилой дом	ул. 19-го Партсъезда, д. 3	94,71	0,00360081	10	0,004	201,053	106,343	Кондратово
5185	Жилой дом	ул. Карла Маркса, д. 3А	94	0,011051312	14	0,011	200,993	106,993	Кондратово
5179	Жилой дом	ул. Карла Маркса, д. 12	94,81	0,010030864	10	0,01	200,993	106,183	Кондратово
5177	Многоквартирный жилой дом	ул. Камская, д. 19	97	0,141256759	18	0,141	201,586	104,586	Кондратово
5171	Административное здание	ул. Камская, д. 14А	95,19	0,016666667	14	0,017	202,621	107,431	Кондратово
5169	Многоквартирный жилой дом	ул. Камская, д. 6	96,31	0,216648746	14	0,217	201,977	105,667	Кондратово
5167	Магазин	ул. Камская, д. 6А	96,57	0,001157407	10	0,001	201,977	105,407	Кондратово
5162	Жилой дом	ул. Камская, д. 9	96,06	0,005525656	18	0,006	200,779	104,719	Кондратово
5160	Жилой дом	ул. Камская, д. 9А	96	0,000771605	10	0,001	200,767	104,767	Кондратово
5158	Жилой дом	ул. Камская, д. 13А	96,34	0,003858025	14	0,004	200,766	104,426	Кондратово
5152	Многоквартирный жилой дом	ул. Карла Маркса, д. 8Б	96,26	0,415123457	42	0,415	200,751	104,491	Кондратово
5146	Административное здание	ул. Камская, д. 1А	97,98	0,016203704	10	0,016	200,718	102,738	Кондратово
5142	Многоквартирный жилой дом	ул. Камская, д. 3	97,66	0,294557955	10	0,295	200,533	102,873	Кондратово
5138	Административное здание	ул. Водопроводная, д. 3	93,52	0,002121914	18	0,002	147,438	53,918	Кондратово
5136	Многоквартирный жилой дом	ул. Камская, д. 4А	93,87	0,685413773	38	0,685	147,435	53,565	Кондратово
5134	Многоквартирный жилой дом	ул. Камская, д. 4Б	94,19	0,468703989	31	0,469	147,435	53,245	Кондратово
5129	Жилой дом	ул. Встречная, д. 42	92,66	0,014660494	14	0,015	200,92	108,26	Кондратово
5127	Жилой дом	ул. Встречная, д. 41	92,06	0,017746914	14	0,018	200,92	108,86	Кондратово
5125	Жилой дом	ул. Встречная, д. 45	92,35	0,007973248	14	0,008	200,919	108,569	Кондратово
5123	Жилой дом	ул. Встречная, д. 43	93	0,007716049	14	0,008	200,919	107,919	Кондратово
5122	Жилой дом	ул. Встречная, д. 1	93,32	0,027006173	14	0,027	200,883	107,563	Кондратово
5120	Жилой дом	ул. Слободская, д. 32	93,1	0,005525656	14	0,006	200,921	107,821	Кондратово

Sys	Название потребителя	Адрес	Геодезическая отметка, м	Расчетный расход воды, л/с	Минимальный напор воды, м	Текущий расход воды, л/с	Полный напор, м	Напор, м	Поселение
5118	Жилой дом	ул. Слободская, д. 31	93,03	0,002893519	18	0,003	200,921	107,891	Кондратово
5116	Жилой дом	ул. Слободская, д. 30	92,98	0,005525656	14	0,006	200,921	107,941	Кондратово
5114	Жилой дом	ул. Слободская, д. 19	93,94	0,022102623	18	0,022	200,959	107,019	Кондратово
5112	Жилой дом	ул. Слободская, д. 18	93,65	0,005525656	10	0,006	200,949	107,299	Кондратово
5110	Жилой дом	ул. Слободская, д. 17	93,39	0,027628279	14	0,028	200,939	107,549	Кондратово
5108	Жилой дом	ул. Слободская, д. 16	93,08	0,009259259	18	0,009	200,932	107,852	Кондратово
5106	Жилой дом	ул. Встречная, д. 40	92,58	0,006630787	18	0,007	200,921	108,341	Кондратово
5104	Жилой дом	ул. Встречная, д. 38	92,68	0,022102623	18	0,022	200,92	108,24	Кондратово
5102	Жилой дом	ул. Встречная, д. 37	92,75	0,005401235	18	0,005	200,921	108,171	Кондратово
5100	Жилой дом	ул. Встречная, д. 36	92,88	0,017682099	18	0,018	200,92	108,04	Кондратово
5098	Жилой дом	ул. Встречная, д. 34	93,08	0,010239198	14	0,01	200,92	107,84	Кондратово
5096	Жилой дом	ул. Встречная, д. 33	93,14	0,022102623	14	0,022	200,92	107,78	Кондратово
5094	Жилой дом	ул. Встречная, д. 32	93,27	0,013117284	18	0,013	200,92	107,65	Кондратово
5092	Жилой дом	ул. Встречная, д. 31	93,34	0,014789097	18	0,015	200,92	107,58	Кондратово
5090	Жилой дом	ул. Слободская, д. 29	92,86	0,011895579	18	0,012	200,92	108,06	Кондратово
5088	Жилой дом	ул. Слободская, д. 28	92,84	0,010030864	14	0,01	200,92	108,08	Кондратово
5086	Жилой дом	ул. Слободская, д. 25	92,72	0,026523148	14	0,027	200,919	108,199	Кондратово
5084	Жилой дом	ул. Слободская, д. 24	92,69	0,003342978	22	0,003	200,921	108,231	Кондратово
5082	Жилой дом	ул. Слободская, д. 23	92,66	0,01408179	14	0,014	200,92	108,26	Кондратово
5080	Жилой дом	ул. Слободская, д. 22	92,7	0,011111111	18	0,011	200,92	108,22	Кондратово
5078	Жилой дом	ул. Слободская, д. 21	92,77	0,002314815	14	0,002	200,921	108,151	Кондратово
5076	Жилой дом	ул. Слободская, д. 20	92,81	0,015432099	14	0,015	200,92	108,11	Кондратово
5067	Жилой дом	ул. Слободская, д. 15	92,52	0,005525656	14	0,006	200,916	108,396	Кондратово
5065	Жилой дом	ул. Слободская, д. 14	92,39	0,017901227	18	0,018	200,914	108,524	Кондратово
5063	Жилой дом	ул. Слободская, д. 12А	92,02	0,004420525	18	0,004	200,911	108,891	Кондратово
5061	Жилой дом	ул. Слободская, д. 12	92,25	0,00462963	18	0,005	200,907	108,657	Кондратово
5059	Жилой дом	ул. Слободская, д. 11	92,48	0,004179529	10	0,004	200,907	108,427	Кондратово
5057	Жилой дом	ул. Слободская, д. 10	93,02	0,011252573	14	0,011	200,904	107,884	Кондратово
5022	Многоквартирный жилой дом	ул. Камская, д. 8	96,8	0,054410363	14	0,054	201,978	105,178	Кондратово
5020	Многоквартирный жилой дом	ул. Камская, д. 10А	96,88	0,02545679	14	0,025	201,978	105,098	Кондратово
5016	Административное здание	ул. Камская, д. 8Б	96,95	0,00462963	14	0,005	201,977	105,027	Кондратово
5012	Многоквартирный жилой дом	ул. Камская, д. 2	96,5	0,121753329	18	0,122	201,977	105,477	Кондратово
4999	Административное здание	ул. Камская, д. 12Б	96,76	0,000771605	14	0,001	201,981	105,221	Кондратово
4994	Хозяйственно-бытовое строение	ул. Камская, д. 2Г	93,43	0,000385802	10	0	200,709	107,279	Кондратово
4939	Многоквартирный жилой дом	ул. Карла Маркса, д. 8А	96	0,415123457	26	0,415	200,755	104,755	Кондратово
4932	Многоквартирный жилой дом	ул. Камская, д. 13	96,97	0,196811227	18	0,197	200,993	104,023	Кондратово
4927	Административное здание	ул. Камская, д. 5Б	96,49	0,011188272	14	0,011	200,784	104,294	Кондратово
4926	Религиозное учреждение	ул. Камская, д. 7А	97,06	0,008101852	14	0,008	200,784	103,724	Кондратово
4922	Многоквартирный жилой дом	ул. Камская, д. 7	96,5	0,281635802	26	0,282	200,783	104,283	Кондратово
4909	Детский сад	ул. Камская, д. 2А	93,11	0,014852623	14	0,015	200,859	107,749	Кондратово
4858	Многоквартирный жилой дом	ул. Артемьевская, д. 6	95	0,961111111	10	0,961	197,866	102,866	Кондратово
4853	Многоквартирный жилой дом	ул. Красавинская, д. 10	95,19	0,562173079	10	0,562	197,843	102,653	Кондратово
4850	Многоквартирный жилой дом	ул. Н.М.Яблокова, д. 3	94,23	0,008	10	0,008	197,903	103,673	Кондратово
4848	Многоквартирный жилой дом	ул. Г.Н. Нифантова, д. 3/1	95,13	0,733333333	42	0,733	197,868	102,738	Кондратово
4846	Многоквартирный жилой дом	ул. Г.Н. Нифантова, д. 3/2	94,06	0,008	10	0,008	197,89	103,83	Кондратово
4830	Многоквартирный жилой дом	ул. Г.Н. Нифантова, д. 5	94,73	0,965654282	10	0,966	197,847	103,117	Кондратово
4828	Многоквартирный жилой дом	ул. Н.М.Яблокова, д. 1	94,74	0,162134475	10	0,162	197,914	103,174	Кондратово
4827	Многоквартирный жилой дом	ул. Артемьевская, д. 4	94,95	0,621621435	10	0,622	197,889	102,939	Кондратово
4793	Многоквартирный жилой дом	ул. Артемьевская, д. 3	94,54	0,301541528	42	0,302	197,867	103,327	Кондратово
4781	Административное здание	ул. Шоссейная, д. 35	93,86	0,003568191	10	0,004	204,302	110,442	Кондратово
4776	Хозяйственно-бытовое строение	ул. Водопроводная, д. 13А	94,65	0,055941358	14	0,056	204,476	109,826	Кондратово
4775	Административное здание	ул. Водопроводная, д. 8А	93,93	0,21257716	14	0,213	204,473	110,543	Кондратово
4746	Многоквартирный жилой дом	ул. Артемьевская, д. 2	95,49	1,879990031	10	1,88	197,887	102,397	Кондратово
4742	Жилой дом	ул. Шоссейная, д. 25	93,94	0,001157407	14	0,001	204,303	110,363	Кондратово
4741	Жилой дом	ул. Шоссейная, д. 23	94,27	0,016666667	14	0,017	204,301	110,031	Кондратово
4740	Жилой дом	ул. Шоссейная, д. 22/1	94,6	0,00154321	10	0,002	204,303	109,703	Кондратово
4739	Жилой дом	ул. Шоссейная, д. 22Б	94,02	0,000385802	10	0	204,303	110,283	Кондратово
4738	Жилой дом	ул. Шоссейная, д. 22А	93,51	0,004420525	10	0,004	204,303	110,793	Кондратово
4737	Жилой дом	ул. Шоссейная, д. 22	94,35	0,002507716	14	0,003	204,303	109,953	Кондратово
4736	Жилой дом	ул. Шоссейная, д. 21	93,92	0,003858025	14	0,004	204,303	110,383	Кондратово
4735	Жилой дом	СНТ Труженик, д. 49	93,29	0,003315394	10	0,003	204,303	111,013	Кондратово
4734	Жилой дом	ул. Шоссейная, д. 18А	92,32	0,001414931	18	0,001	204,304	111,984	Кондратово
4733	Жилой дом	ул. Шоссейная, д. 18	92,8	0,00154321	14	0,002	204,304	111,504	Кондратово
4732	Жилой дом	ул. Кирпичная, д. 6А	95,55	0,00154321	10	0,002	204,509	108,959	Кондратово
4731	Жилой дом	ул. Кирпичная, д. 8	95,15	0,001929012	10	0,002	204,509	109,359	Кондратово
4729	Жилой дом	ул. Шоссейная, д. 16	93,42	0,00154321	10	0,002	204,344	110,924	Кондратово
4726	Жилой дом	ул. Шоссейная, д. 15А	93,98	0,00154321	14	0,002	204,304	110,324	Кондратово
4725	ТЭЦ	ул. Шоссейная, д. 23	98,81	0,008487654	22	0,008	204,491	105,681	Кондратово
4676	Многоквартирный жилой дом	ул. Строителей, д. 3/1	95,57	0,637847168	10	0,638	197,815	102,245	Кондратово
4674	Многоквартирный жилой дом	ул. Строителей, д. 1	95,07	1,144422816	42	1,144	197,837	102,767	Кондратово
4671	Многоквартирный жилой дом	ул. Строителей, д. 5	95,77	0,896754429	42	0,897	197,84	102,07	Кондратово
4669	Многоквартирный жилой дом	ул. Строителей, д. 7	96	0,701914236	10	0,702	197,835	101,835	Кондратово
4667	Многоквартирный жилой дом	ул. Красавинская, д. 3	95,75	0,614513561	38	0,615	197,845	102,095	Кондратово

Sys	Название потребителя	Адрес	Геодезическая отметка, м	Расчетный расход воды, л/с	Минимальный напор воды, м	Текущий расход воды, л/с	Полный напор, м	Напор, м	Поселение
4665	Многоквартирный жилой дом	ул. Красавинская, д. 1	95,1	0,923659205	34	0,924	197,843	102,743	Кондратово
4663	Многоквартирный жилой дом	ул. Артемьевская, д. 1	95	0,978466883	42	0,978	197,867	102,867	Кондратово
4662	Магазин	ул. Красавинская, д. 4А	95,6	0,005555556	14	0,006	197,849	102,249	Кондратово
4660	Многоквартирный жилой дом	ул. Красавинская, д. 6	94,68	0,928019514	10	0,928	197,854	103,174	Кондратово
4658	Многоквартирный жилой дом	ул. Красавинская, д. 4	95,12	0,597750687	10	0,598	197,847	102,727	Кондратово
4656	Многоквартирный жилой дом	ул. Красавинская, д. 2	96,59	0,964945633	10	0,965	197,863	101,273	Кондратово
4654	Многоквартирный жилой дом	ул. Школьная, д. 16	94	0,490708179	10	0,491	197,835	103,835	Кондратово
4652	Многоквартирный жилой дом	ул. Школьная, д. 16А	94	0,44974875	10	0,45	197,841	103,841	Кондратово
4650	Многоквартирный жилой дом	ул. Школьная, д. 16Б	94,79	0,432557091	10	0,433	197,841	103,051	Кондратово
4648	Многоквартирный жилой дом	ул. Школьная, д. 16В	95,14	0,491339807	10	0,491	197,841	102,701	Кондратово
4593	Административное здание	ул. Водопроводная, д. 8	93,81	0,226080247	10	0,226	204,488	110,678	Кондратово
4587	Жилой дом	ул. Шоссейная, д. 12Б	92,87	0,016666667	10	0,017	204,139	111,269	Кондратово
4585	Жилой дом	ул. Шоссейная, д. 4Б	93,33	0,003472222	14	0,003	203,482	110,152	Кондратово
4583	Жилой дом	ул. Шоссейная, д. 3В	92,77	0,003315394	10	0,003	203,392	110,622	Кондратово
4577	Многоквартирный жилой дом	ул. Красавинская, д. 8	95,21	0,772979877	10	0,773	197,84	102,63	Кондратово
4534	Жилой дом	ул. Шоссейная, д. 8	93,2	0,003858025	10	0,004	203,757	110,557	Кондратово
4531	Магазин	ул. Строителей, д. 3	95,53	0,016666667	14	0,017	197,845	102,315	Кондратово
4516	Жилой дом	ул. Кирпичная, д. 9	94,9	0,000385802	14	0	204,51	109,61	Кондратово
4514	Жилой дом	ул. Кирпичная, д. 4А	93,86	0,003315394	14	0,003	204,509	110,649	Кондратово
4512	Жилой дом	ул. Кирпичная, д. 4	94,71	0,013261574	14	0,013	204,509	109,799	Кондратово
4510	Жилой дом	ул. Кирпичная, д. 3А	95,38	0,000385802	10	0	204,51	109,13	Кондратово
4508	Жилой дом	ул. Кирпичная, д. 3	94,92	0,001157407	10	0,001	204,509	109,589	Кондратово
4505	Жилой дом	ул. Шоссейная, д. 15Б	92,75	0,000771605	14	0,001	204,344	111,594	Кондратово
4503	Жилой дом	ул. Шоссейная, д. 15	93,63	0,000771605	14	0,001	204,304	110,674	Кондратово
4498	Жилой дом	ул. Шоссейная, д. 4А	93,19	0,002314815	14	0,002	203,425	110,235	Кондратово
4497	Жилой дом	ул. Шоссейная, д. 3Б	93,07	0,000771605	10	0,001	203,356	110,286	Кондратово
4495	Жилой дом	ул. Шоссейная, д. 3А	93,19	0,003343623	14	0,003	203,288	110,098	Кондратово
4492	Жилой дом	ул. Шоссейная, д. 4	93,41	0,002700617	10	0,003	203,356	109,946	Кондратово
4490	Жилой дом	ул. Шоссейная, д. 3	93,59	0,003858025	10	0,004	203,288	109,698	Кондратово
4488	Жилой дом	ул. Шоссейная, д. 2	93,95	0,000771605	10	0,001	203,289	109,339	Кондратово
4486	Жилой дом	ул. Шоссейная, д. 2В	93,38	0,002210262	10	0,002	203,209	109,829	Кондратово
4484	Жилой дом	ул. Шоссейная, д. 1В	93,09	0,016666667	10	0,017	203,132	110,042	Кондратово
4482	Жилой дом	ул. Шоссейная, д. 2Б	93,72	0,003472222	14	0,003	203,135	109,415	Кондратово
4480	Жилой дом	ул. Шоссейная, д. 2А	94,32	0,004243827	14	0,004	203,134	108,814	Кондратово
4476	Жилой дом	ул. Шоссейная, д. 1	93,96	0,005401235	10	0,005	203,093	109,133	Кондратово
4474	Производственное здание	ул. Шоссейная, д. 1Д	94,42	0,00308642	14	0,003	202,952	108,532	Кондратово
4453	Детский сад	ул. Школьная, д. 5	95,01	0,074652778	18	0,075	198,072	103,062	Кондратово
4450	Многоквартирный жилой дом	ул. Строителей, д. 9	95,53	1,88780407	10	1,888	197,82	102,29	Кондратово
4448	Жилой дом	ул. Шоссейная, д. 13А	92,9	0,0042763	14	0,004	204,199	111,299	Кондратово
4446	Жилой дом	ул. Шоссейная, д. 14А	94,03	0,001929012	14	0,002	204,141	110,111	Кондратово
4444	Жилой дом	ул. Шоссейная, д. 13	93,46	0,001350309	10	0,001	204,141	110,681	Кондратово
4442	Жилой дом	ул. Шоссейная, д. 11Б	92,82	0,016666667	10	0,017	203,993	111,173	Кондратово
4440	Жилой дом	ул. Шоссейная, д. 11	92,9	0,001157407	10	0,001	203,933	111,033	Кондратово
4438	Жилой дом	ул. Шоссейная, д. 10	93,17	0,000385802	10	0	203,841	110,671	Кондратово
4436	Жилой дом	ул. Шоссейная, д. 9	93,17	0,005401235	18	0,005	203,841	110,671	Кондратово
4434	Жилой дом	ул. Шоссейная, д. 8А	92,54	0,000385802	10	0	203,757	111,217	Кондратово
4432	Жилой дом	ул. Шоссейная, д. 7А	93,01	0,000771605	10	0,001	203,757	110,747	Кондратово
4430	Жилой дом	ул. Шоссейная, д. 7	94,03	0,00154321	10	0,002	203,632	109,602	Кондратово
4427	Жилой дом	ул. Малая, д. 7	92,98	0,00331147	10	0,003	201,244	108,264	Кондратово
4425	Жилой дом	ул. Камская, д. 31А	93,89	0,001929012	14	0,002	201,801	107,911	Кондратово
4423	Жилой дом	ул. Камская, д. 25А	95,6	0,002247299	14	0,002	202,356	106,756	Кондратово
4421	Жилой дом	ул. Камская, д. 20	93,96	0,002266107	10	0,002	201,853	107,893	Кондратово
4419	Жилой дом	ул. Ветвистая, д. 8	92,66	0,003858025	10	0,004	201,266	108,606	Кондратово
4414	Жилой дом	ул. Ветвистая, д. 17	93,08	0,002210262	10	0,002	201,269	108,189	Кондратово
4413	Жилой дом	ул. Ветвистая, д. 12А	92,98	0,002700617	10	0,003	201,267	108,287	Кондратово
4410	Жилой дом	ул. Ягодная, д. 18	92,58	0,003858025	14	0,004	201,206	108,626	Кондратово
4408	Жилой дом	ул. Ягодная, д. 16	92,39	0,000996655	10	0,001	201,21	108,82	Кондратово
4406	Жилой дом	ул. Ягодная, д. 14	92,37	0,000385802	14	0	201,214	108,844	Кондратово
4404	Жилой дом	ул. Ягодная, д. 12	92,22	0,001929012	14	0,002	201,218	108,998	Кондратово
4402	Жилой дом	ул. Ягодная, д. 7Б	92,4	0,002314815	14	0,002	201,224	108,824	Кондратово
4400	Жилой дом	ул. Ягодная, д. 8	92,05	0,002507716	10	0,003	201,224	109,174	Кондратово
4398	Склад	ул. Ягодная, д. 6	92,22	0,002353395	14	0,002	201,228	109,008	Кондратово
4396	Жилой дом	ул. Ягодная, д. 4	92,38	0,003472222	14	0,003	201,232	108,852	Кондратово
4394	Жилой дом	ул. Ягодная, д. 3А	92,54	0,007571373	10	0,008	202,075	109,535	Кондратово
4392	Жилой дом	ул. Цветочная, д. 20	92	0,000385802	14	0	201,251	109,251	Кондратово
4390	Жилой дом	ул. Цветочная, д. 11	92	0,002210262	14	0,002	201,251	109,251	Кондратово
4388	Жилой дом	ул. Цветочная, д. 9	92	0,002210262	14	0,002	201,251	109,251	Кондратово
4386	Жилой дом	ул. Цветочная, д. 7	92,03	0,016666667	10	0,017	201,247	109,217	Кондратово
4384	Жилой дом	ул. Цветочная, д. 16	92	0,003472222	14	0,003	201,251	109,251	Кондратово
4382	Жилой дом	ул. Цветочная, д. 14	92	0,003536524	10	0,004	201,251	109,251	Кондратово
4380	Жилой дом	ул. Цветочная, д. 10	92,25	0,00308642	14	0,003	201,251	109,001	Кондратово
4378	Жилой дом	ул. Цветочная, д. 1	92,89	0,002210262	14	0,002	201,246	108,356	Кондратово
4376	Жилой дом	ул. Цветочная, д. 4	92,59	0,016666667	14	0,017	201,25	108,66	Кондратово

Sys	Название потребителя	Адрес	Геодезическая отметка, м	Расчетный расход воды, л/с	Минимальный напор воды, м	Текущий расход воды, л/с	Полный напор, м	Напор, м	Поселение
4374	Жилой дом	ул. Цветочная, д. 2	92,63	0,016666667	10	0,017	201,254	108,624	Кондратово
4372	Жилой дом	ул. Цветочная, д. 2В	92,65	0,002210262	14	0,002	201,255	108,605	Кондратово
4370	Жилой дом	ул. Вишневая, д. 20	92,14	0,001929012	14	0,002	201,271	109,131	Кондратово
4368	Жилой дом	ул. Вишневая, д. 15	92	0,002210262	14	0,002	201,271	109,271	Кондратово
4366	Жилой дом	ул. Вишневая, д. 13	92,16	0,000771605	10	0,001	201,272	109,112	Кондратово
4364	Жилой дом	ул. Вишневая, д. 18	92,48	0,000771605	10	0,001	201,271	108,791	Кондратово
4362	Жилой дом	ул. Вишневая, д. 16	92,39	0,002210262	14	0,002	201,272	108,882	Кондратово
4360	Жилой дом	ул. Вишневая, д. 9	92,03	0,00044978	14	0	201,273	109,243	Кондратово
4358	Жилой дом	ул. Вишневая, д. 7	92,2	0,001736111	14	0,002	201,272	109,072	Кондратово
4356	Жилой дом	ул. Вишневая, д. 8	92,17	0,002210262	14	0,002	201,273	109,103	Кондратово
4353	Жилой дом	ул. Янтарная, д. 17	92,88	0,002210262	14	0,002	201,306	108,426	Кондратово
4351	Жилой дом	ул. Янтарная, д. 15	93,02	0,002700617	14	0,003	201,306	108,286	Кондратово
4349	Жилой дом	ул. Янтарная, д. 16	93,27	0,016666667	14	0,017	201,306	108,036	Кондратово
4347	Жилой дом	ул. Янтарная, д. 13	92,97	0,003632975	14	0,004	201,307	108,337	Кондратово
4345	Жилой дом	ул. Янтарная, д. 12	93,04	0,002314815	10	0,002	201,307	108,267	Кондратово
4343	Жилой дом	ул. Янтарная, д. 7	92,37	0,000385802	14	0	201,308	108,938	Кондратово
4341	Жилой дом	ул. Янтарная, д. 5	92,46	0,002314815	14	0,002	201,307	108,847	Кондратово
4339	Жилой дом	ул. Янтарная, д. 8	92,64	0,000417951	14	0	201,308	108,668	Кондратово
4337	Жилой дом	ул. Янтарная, д. 4	92,24	0,003858025	14	0,004	201,308	109,068	Кондратово
4335	Жилой дом	ул. Янтарная, д. 1Б	92,84	0,002210262	10	0,002	201,308	108,468	Кондратово
4333	Жилой дом	ул. Радужная, д. 13	93,58	0,016666667	14	0,017	201,345	107,765	Кондратово
4331	Жилой дом	ул. Радужная, д. 14	93,55	0,001286007	14	0,001	201,346	107,796	Кондратово
4329	Жилой дом	ул. Радужная, д. 12	93,35	0,002210262	14	0,002	201,354	108,004	Кондратово
4271	Жилой дом	ул. Кирова, д. 2В	95,17	0,008841049	10	0,009	201,084	105,914	Кондратово
4266	Жилой дом	ул. Ветвистая, д. 26А	93,01	0,001936728	14	0,002	201,284	108,274	Кондратово
4261	Жилой дом	ул. Ветвистая, д. 24	93,85	0,016666667	10	0,017	201,264	107,414	Кондратово
4259	Жилой дом	ул. Ветвистая, д. 15	92,97	0,003472222	14	0,003	201,268	108,298	Кондратово
4252	Жилой дом	ул. Камская, д. 22	93,72	0,006140691	10	0,006	201,8	108,08	Кондратово
4250	Жилой дом	ул. Камская, д. 22А	93,66	0,00154321	14	0,002	201,801	108,141	Кондратово
4248	Жилой дом	ул. Камская, д. 29А	93,8	0,001157407	10	0,001	201,854	108,054	Кондратово
4246	Жилой дом	ул. Камская, д. 16	93,28	0,001157407	18	0,001	201,919	108,639	Кондратово
4244	Жилой дом	СНТ Рябинушка, д. 11	93,31	0,003315394	10	0,003	201,943	108,633	Кондратово
4242	Жилой дом	ул. Камская, д. 27В	93,25	0,003315394	14	0,003	201,943	108,693	Кондратово
4240	Жилой дом	ул. Камская, д. 27Б	92,98	0,003858025	14	0,004	201,981	109,001	Кондратово
4238	Жилой дом	ул. Камская, д. 27	93,09	0,003472222	10	0,003	202,021	108,931	Кондратово
4236	Жилой дом	ул. Камская, д. 14Б	93	0,004211354	14	0,004	202,021	109,021	Кондратово
4234	Жилой дом	ул. Камская, д. 27А	93,29	0,003858025	14	0,004	202,045	108,755	Кондратово
4225	Жилой дом	СНТ Рябинушка, д. 20	93,32	0,00308642	10	0,003	201,268	107,948	Кондратово
4215	Жилой дом	ул. Радужная, д. 11	93,85	0,006944444	14	0,007	201,346	107,496	Кондратово
4213	Жилой дом	ул. Радужная, д. 7	93,14	0,00331147	10	0,003	201,346	108,206	Кондратово
4212	Жилой дом	ул. Радужная, д. 5	92,77	0,006630787	10	0,007	201,346	108,576	Кондратово
4210	Жилой дом	ул. Вишневая, д. 2А	92,77	0,005401235	10	0,005	201,293	108,523	Кондратово
4202	Жилой дом	ул. Янтарная, д. 1А	92,68	0,002210262	10	0,002	201,308	108,628	Кондратово
4200	Жилой дом	ул. Янтарная, д. 2	92,43	0,004420525	14	0,004	201,308	108,878	Кондратово
4198	Жилой дом	ул. Янтарная, д. 1	92,27	0,016666667	10	0,017	201,305	109,035	Кондратово
4196	Жилой дом	ул. Янтарная, д. 18	93,18	0,003858025	14	0,004	201,307	108,127	Кондратово
4193	Религиозное учреждение	ул. Матросова, д. 1А	94,85	0,016666667	10	0,017	201,091	106,241	Кондратово
4188	Жилой дом	ул. Матросова, д. 3Б	95,03	0,004243827	14	0,004	201,092	106,062	Кондратово
4187	Жилой дом	ул. Кирова, д. 2Б	95,05	0,002700617	14	0,003	201,085	106,035	Кондратово
4185	Жилой дом	ул. Матросова, д. 7А	94,45	0,001929012	10	0,002	201,091	106,641	Кондратово
4184	Жилой дом	ул. Ветвистая, д. 1	92,22	0,003315394	10	0,003	202,079	109,859	Кондратово
4182	Жилой дом	ул. Матросова, д. 2	94,17	0,005529838	10	0,006	201,09	106,92	Кондратово
4180	Жилой дом	ул. Матросова, д. 2А	93,6	0,003858025	14	0,004	201,089	107,489	Кондратово
4176	Жилой дом	ул. Матросова, д. 1	93,93	0,002314815	10	0,002	202,205	108,275	Кондратово
4174	Жилой дом	ул. Матросова, д. 3	93,94	0,009677211	10	0,01	201,092	107,152	Кондратово
4172	Жилой дом	ул. Матросова, д. 4	93,61	0,005015432	14	0,005	201,091	107,481	Кондратово
4170	Жилой дом	ул. Матросова, д. 9	93,02	0,001157407	14	0,001	201,091	108,071	Кондратово
4168	Жилой дом	ул. Матросова, д. 8	93,65	0,004050926	10	0,004	201,091	107,441	Кондратово
4166	Жилой дом	ул. Матросова, д. 10	93	0,001028808	10	0,001	201,091	108,091	Кондратово
4164	Жилой дом	ул. Матросова, д. 11	92,91	0,000385802	10	0	201,084	108,174	Кондратово
4162	Жилой дом	ул. Матросова, д. 12	93,24	0,004243827	14	0,004	201,076	107,836	Кондратово
4160	Жилой дом	ул. Матросова, д. 13	93,46	0,002314815	14	0,002	201,073	107,613	Кондратово
4151	Жилой дом	ул. Матросова, д. 14	93,21	0,004243827	14	0,004	201,068	107,858	Кондратово
4147	Жилой дом	ул. Матросова, д. 14А	93,19	0,006944444	14	0,007	201,067	107,877	Кондратово
4145	Жилой дом	ул. Матросова, д. 15А	93,59	0,005819186	10	0,006	201,035	107,445	Кондратово
4142	Жилой дом	ул. Кирова, д. 14	93,73	0,009946181	14	0,01	201,05	107,32	Кондратово
4140	Жилой дом	ул. Кирова, д. 12	93,99	0,001157407	10	0,001	201,09	107,1	Кондратово
4138	Жилой дом	ул. 19-го Партсъезда, д. 10	94,67	0,000771605	18	0,001	201,092	106,422	Кондратово
4136	Жилой дом	ул. Кирова, д. 10	94,48	0,001929012	14	0,002	201,121	106,641	Кондратово
4134	Жилой дом	ул. Кирова, д. 11	94,55	0,001157407	10	0,001	201,122	106,572	Кондратово
4132	Жилой дом	ул. Кирова, д. 8	94,93	0,016666667	10	0,017	201,156	106,226	Кондратово
4130	Жилой дом	ул. Кирова, д. 9	95,09	0,001929012	10	0,002	201,159	106,069	Кондратово
4128	Жилой дом	ул. Кирова, д. 6	95,49	0,001929012	14	0,002	201,198	105,708	Кондратово

Sys	Название потребителя	Адрес	Геодезическая отметка, м	Расчетный расход воды, л/с	Минимальный напор воды, м	Текущий расход воды, л/с	Полный напор, м	Напор, м	Поселение
4126	Жилой дом	ул. Кирова, д. 7	95,53	0,016666667	10	0,017	201,197	105,667	Кондратово
4124	Жилой дом	ул. Кирова, д. 4	95,76	0,005979938	10	0,006	201,25	105,49	Кондратово
4122	Жилой дом	ул. Кирова, д. 2А	95,7	0,001832562	14	0,002	201,269	105,569	Кондратово
4120	Жилой дом	ул. Кирова, д. 2	95,82	0,000771605	10	0,001	201,517	105,697	Кондратово
4118	Жилой дом	ул. Кирова, д. 2Г	96,22	0,006630787	14	0,007	201,661	105,441	Кондратово
4116	Жилой дом	ул. Камская, д. 23	96,2	0,013261574	10	0,013	201,66	105,46	Кондратово
4112	Магазин	ул. Камская, д. 21/1	96,49	0,00154321	10	0,002	201,666	105,176	Кондратово
4105	Жилой дом	ул. Кирова, д. 3А	95,88	0,00308642	10	0,003	201,517	105,637	Кондратово
4103	Жилой дом	ул. Кирова, д. 1	96,02	0,000675154	10	0,001	201,517	105,497	Кондратово
4098	Жилой дом	ул. Кирова, д. 5	95,85	0,00084375	10	0,001	201,251	105,401	Кондратово
4096	Жилой дом	ул. Кирова, д. 3	96	0,00308642	10	0,003	201,269	105,269	Кондратово
4094	Жилой дом	ул. Карла Маркса, д. 11	95,47	0,0055637	10	0,006	201,19	105,72	Кондратово
4092	Жилой дом	ул. Карла Маркса, д. 20	95,57	0,014660494	10	0,015	201,19	105,62	Кондратово
4090	Магазин	ул. Камская, д. 21А	96,68	0,005787037	10	0,006	201,666	104,986	Кондратово
4088	Многokвартирный жилой дом	ул. Камская, д. 21	97	0,196377886	18	0,196	201,479	104,479	Кондратово
4040	Жилой дом	ул. Шоссейная, д. 47	95,2	0,002210262	14	0,002	204,301	109,101	Кондратово
4038	Жилой дом	ул. Шоссейная, д. 47А	94,97	0,006462191	10	0,006	204,299	109,329	Кондратово
4036	Жилой дом	ул. Шоссейная, д. 46А	95,27	0,007957176	10	0,008	204,3	109,03	Кондратово
4034	Жилой дом	ул. Шоссейная, д. 46	95,23	0,002210262	10	0,002	204,3	109,07	Кондратово
4028	Жилой дом	ул. Кирпичная, д. 7А	95,96	0,002210262	10	0,002	204,301	108,341	Кондратово
4026	Жилой дом	ул. Кирпичная, д. 5В	95,41	0,002210262	18	0,002	204,3	108,89	Кондратово
4024	Жилой дом	ул. Кирпичная, д. 16	95,42	0,001643839	14	0,002	204,301	108,881	Кондратово
4022	Жилой дом	ул. Кирпичная, д. 10А	95	0,002210262	10	0,002	204,301	109,301	Кондратово
4020	Жилой дом	ул. Кирпичная, д. 5Д	94,06	0,006912296	18	0,007	204,3	110,24	Кондратово
4018	Жилой дом	ул. Кирпичная, д. 15/19	94,89	0,001929012	14	0,002	204,298	109,408	Кондратово
4016	Жилой дом	ул. Кирпичная, д. 15/18	94,64	0,008391204	18	0,008	204,297	109,657	Кондратово
4014	Жилой дом	ул. Кирпичная, д. 15/6	94,95	0,000771605	18	0,001	204,298	109,348	Кондратово
4012	Жилой дом	ул. Кирпичная, д. 15/7	94,81	0,013261574	18	0,013	204,296	109,486	Кондратово
4010	Жилой дом	ул. Кирпичная, д. 15/17	94,34	0,00308642	14	0,003	204,299	109,959	Кондратово
4008	Жилой дом	ул. Кирпичная, д. 15/16	94,24	0,003315394	14	0,003	204,299	110,059	Кондратово
4006	Жилой дом	ул. Кирпичная, д. 15/8	94,63	0,009946181	18	0,01	204,298	109,668	Кондратово
4004	Жилой дом	ул. Кирпичная, д. 15/9	94,49	0,00462963	18	0,005	204,298	109,808	Кондратово
4002	Жилой дом	ул. Кирпичная, д. 15/15	94,06	0,016666667	14	0,017	204,298	110,238	Кондратово
4000	Жилой дом	ул. Кирпичная, д. 15/14	93,9	0,016666667	14	0,017	204,298	110,398	Кондратово
3998	Жилой дом	ул. Кирпичная, д. 15/10	94,33	0,004243827	22	0,004	204,3	109,97	Кондратово
3996	Жилой дом	ул. Кирпичная, д. 15/11	94,18	0,007330247	18	0,007	204,299	110,119	Кондратово
3987	Жилой дом	ул. Кирпичная, д. 15/5	95,08	0,011051312	18	0,011	204,296	109,216	Кондратово
3985	Жилой дом	ул. Кирпичная, д. 15/4	95,16	0,011051312	18	0,011	204,296	109,136	Кондратово
3983	Жилой дом	ул. Кирпичная, д. 15/20	95,41	0,005626285	14	0,006	204,296	108,886	Кондратово
3981	Жилой дом	ул. Кирпичная, д. 15/21	95,78	0,013261574	14	0,013	204,296	108,516	Кондратово
3979	Жилой дом	ул. Кирпичная, д. 15/3	95,75	0,016576968	18	0,017	204,294	108,544	Кондратово
3977	Жилой дом	ул. Кирпичная, д. 14В	96,54	0,006655093	14	0,007	204,301	107,761	Кондратово
3975	Жилой дом	ул. Кирпичная, д. 14Б	96,54	0,007716049	14	0,008	204,3	107,76	Кондратово
3973	Жилой дом	ул. Кирпичная, д. 14А	96,34	0,00308642	14	0,003	204,301	107,961	Кондратово
3971	Жилой дом	ул. Шоссейная, д. 43	96	0,003315394	14	0,003	204,301	108,301	Кондратово
3969	Жилой дом	ул. Кирпичная, д. 15/2	96,47	0,002700617	14	0,003	204,301	107,831	Кондратово
3927	Многokвартирный жилой дом	пр-кт Дягилева, д. 4	92,12	1,288888889	42	1,289	204,475	112,355	Кондратово
3917	Жилой дом	ул. Вербная, д. 2	93,01	0,005015432	14				Кондратово
3914	Жилой дом	ул. Вербная, д. 3	93	0,00154321	14				Кондратово
3912	Жилой дом	ул. Вербная, д. 1	93,03	0,003315394	14				Кондратово
3909	Жилой дом	ул. Спортивная, д. 11	93,82	0,015432099	10	0,015	200,813	106,993	Кондратово
3904	Жилой дом	ул. Светлая, д. 8	93,1	0,016666667	18	0,017	200,828	107,728	Кондратово
3902	Жилой дом	ул. Светлая, д. 6	93,29	0,008101852	14	0,008	200,828	107,538	Кондратово
3899	Жилой дом	ул. Светлая, д. 4	93,44	0,008841049	14	0,009	200,828	107,388	Кондратово
3897	Жилой дом	ул. Светлая, д. 3	93,04	0,023148148	14	0,023	200,822	107,782	Кондратово
3895	Жилой дом	ул. Светлая, д. 1	93,02	0,011051312	18	0,011	200,826	107,806	Кондратово
3893	Жилой дом	ул. Светлая, д. 2	93,41	0,027628279	14	0,028	200,825	107,415	Кондратово
3891	Жилой дом	ул. Светлая, д. 2А	92,84	0,055941358	18	0,056	200,805	107,965	Кондратово
3890	Жилой дом	ул. Спортивная, д. 10	93,91	0,009259259	10	0,009	200,816	106,906	Кондратово
3888	Жилой дом	ул. Спортивная, д. 7	93,83	0,006944444	14	0,007	200,826	106,996	Кондратово
3886	Жилой дом	ул. Спортивная, д. 9	94	0,013888889	14	0,014	200,825	106,825	Кондратово
3884	Жилой дом	ул. Спортивная, д. 8	94	0,010030864	14	0,01	200,826	106,826	Кондратово
3882	Жилой дом	ул. Спортивная, д. 5	93,92	0,015432099	18	0,015	200,825	106,905	Кондратово
3880	Жилой дом	ул. Спортивная, д. 6	94	0,000771605	18	0,001	200,828	106,828	Кондратово
3878	Жилой дом	ул. Спортивная, д. 3	93,84	0,009259259	14	0,009	200,827	106,987	Кондратово
3873	Жилой дом	ул. Спортивная, д. 4	94	0,003858025	14	0,004	200,827	106,827	Кондратово
3871	Жилой дом	ул. Спортивная, д. 2	93,8	0,007716049	14	0,008	200,826	107,026	Кондратово
3869	Жилой дом	ул. Спортивная, д. 1	93,57	0,011051312	10	0,011	200,824	107,254	Кондратово
3867	Жилой дом	ул. Никольская, д. 11	93,12	0,010030864	14	0,01	200,825	107,705	Кондратово
3865	Жилой дом	ул. Никольская, д. 10	93,68	0,005525656	14	0,006	200,826	107,146	Кондратово
3863	Жилой дом	ул. Никольская, д. 9	94	0,003729421	14	0,004	200,826	106,826	Кондратово
3861	Жилой дом	ул. Никольская, д. 7	94	0,011574074	14	0,012	200,823	106,823	Кондратово
3859	Жилой дом	ул. Никольская, д. 5	94,12	0,009259259	14	0,009	200,823	106,703	Кондратово

Sys	Название потребителя	Адрес	Геодезическая отметка, м	Расчетный расход воды, л/с	Минимальный напор воды, м	Текущий расход воды, л/с	Полный напор, м	Напор, м	Поселение
3857	Жилой дом	ул. Никольская, д. 3	93,8	0,019892361	14	0,02	200,822	107,022	Кондратово
3852	Жилой дом	ул. Никольская, д. 8	94,4	0,008101852	14	0,008	200,826	106,426	Кондратово
3850	Жилой дом	ул. Никольская, д. 6	94,48	0,022102623	14	0,022	200,823	106,343	Кондратово
3848	Жилой дом	ул. Никольская, д. 4	93,52	0,008841049	18	0,009	200,826	107,306	Кондратово
3846	Жилой дом	ул. Никольская, д. 2	93,15	0,007716049	14	0,008	200,826	107,676	Кондратово
3844	Жилой дом	ул. Никольская, д. 1	93,37	0,011051312	18	0,011	200,825	107,455	Кондратово
3842	Жилой дом	ул. Заречная, д. 10	94,69	0,017682099	22				Кондратово
3840	Жилой дом	ул. Заречная, д. 9	93,67	0,016576968	14				Кондратово
3836	Жилой дом	ул. Заречная, д. 8	93,94	0,011051312	14				Кондратово
3834	Жилой дом	ул. Заречная, д. 7	94,77	0,002957816	14				Кондратово
3832	Жилой дом	ул. Заречная, д. 6А	94,68	0,00462963	14				Кондратово
3830	Жилой дом	ул. Заречная, д. 6	95	0,006944444	14				Кондратово
3828	Жилой дом	ул. Заречная, д. 5	95	0,00617284	14				Кондратово
3826	Жилой дом	ул. Заречная, д. 4	95	0,023148148	18				Кондратово
3824	Жилой дом	ул. Заречная, д. 3	94,17	0,001157407	14				Кондратово
3819	Жилой дом	ул. Заречная, д. 2	94,06	0,009259259	14				Кондратово
3817	Жилой дом	ул. Заречная, д. 1	93,77	0,016576968	14				Кондратово
3763	Жилой дом	ул. Центральная, д. 25	93,28	0,00154321	14	0,002	200,882	107,602	Кондратово
3761	Жилой дом	ул. Молодежная, д. 2	92,42	0,004420525	14	0,004	200,834	108,414	Кондратово
3759	Жилой дом	ул. Набережная, д. 8	92,02	0,015432099	14	0,015	200,884	108,864	Кондратово
3757	Жилой дом	ул. Набережная, д. 6	92,35	0,019892361	14	0,02	200,882	108,532	Кондратово
3755	Жилой дом	ул. Набережная, д. 4	92,62	0,008841049	14	0,009	200,882	108,262	Кондратово
3753	Жилой дом	ул. Набережная, д. 2	92,91	0,006944437	14	0,007	200,883	107,973	Кондратово
3751	Магазин	ул. Набережная, д. 9	92,04	0,005525656	18	0,006	200,888	108,848	Кондратово
3749	Жилой дом	ул. Набережная, д. 7	92,19	0,003858025	14	0,004	200,888	108,698	Кондратово
3747	Жилой дом	ул. Набережная, д. 5	92,56	0,00617284	18	0,006	200,884	108,324	Кондратово
3745	Жилой дом	ул. Набережная, д. 3	92,73	0,003407922	14	0,003	200,884	108,154	Кондратово
3743	Жилой дом	ул. Набережная, д. 1	93	0,007716049	14	0,008	200,882	107,882	Кондратово
3739	Жилой дом	ул. Центральная, д. 26В	92,23	0,011051312	18	0,011	200,876	108,646	Кондратово
3737	Жилой дом	ул. Центральная, д. 26А	92,96	0,020126026	14	0,02	200,818	107,858	Кондратово
3735	Жилой дом	ул. Центральная, д. 13	92,22	0,008744853	14	0,009	200,877	108,657	Кондратово
3733	Жилой дом	ул. Центральная, д. 14	92,4	0,00591564	14	0,006	200,877	108,477	Кондратово
3731	Жилой дом	ул. Центральная, д. 15	92,3	0,008841049	14	0,009	200,877	108,577	Кондратово
3729	Жилой дом	ул. Центральная, д. 16	93,43	0,001929012	18	0,002	200,882	107,452	Кондратово
3727	Жилой дом	ул. Центральная, д. 17	93,28	0,011051312	18	0,011	200,881	107,601	Кондратово
3725	Жилой дом	ул. Центральная, д. 18	93,04	0,011051312	18	0,011	200,881	107,841	Кондратово
3723	Жилой дом	ул. Центральная, д. 19	93,12	0,015462191	18	0,015	200,88	107,76	Кондратово
3721	Жилой дом	ул. Центральная, д. 20	93,35	0,007716049	18	0,008	200,882	107,532	Кондратово
3719	Жилой дом	ул. Центральная, д. 21	93,43	0,012345679	14	0,012	200,882	107,452	Кондратово
3717	Жилой дом	ул. Центральная, д. 12А	92,66	0,005525656	18	0,006	200,821	108,161	Кондратово
3715	Жилой дом	ул. Центральная, д. 12	92,6	0,022102623	14	0,022	200,82	108,22	Кондратово
3713	Жилой дом	ул. Центральная, д. 11	92,72	0,003215023	14	0,003	200,821	108,101	Кондратово
3711	Жилой дом	ул. Центральная, д. 10	92,96	0,213580247	18	0,214	200,643	107,683	Кондратово
3709	Жилой дом	ул. Центральная, д. 9	93,11	0,008873457	14	0,009	200,821	107,711	Кондратово
3707	Жилой дом	ул. Центральная, д. 8	93,34	0,00462963	14	0,005	200,84	107,5	Кондратово
3705	Жилой дом	ул. Центральная, д. 7	93,5	0,001157407	18	0,001	200,84	107,34	Кондратово
3703	Жилой дом	ул. Центральная, д. 6	93,74	0,006234568	22	0,006	200,857	107,117	Кондратово
3701	Жилой дом	ул. Центральная, д. 5	93,88	0,005525656	18	0,006	200,857	106,977	Кондратово
3697	Жилой дом	ул. Центральная, д. 4	93,88	0,017682099	14	0,018	200,876	106,996	Кондратово
3695	Жилой дом	ул. Центральная, д. 3	93,73	0,011111111	14	0,011	200,876	107,146	Кондратово
3693	Жилой дом	ул. Центральная, д. 2	93,75	0,007137346	18	0,007	200,876	107,126	Кондратово
3691	Жилой дом	ул. Центральная, д. 1	93,53	0,022102623	14	0,022	200,875	107,345	Кондратово
3689	Жилой дом	ул. Солнечная, д. 9	92,69	0,011051312	18	0,011	200,852	108,162	Кондратово
3687	Жилой дом	ул. Солнечная, д. 8	93,35	0,00617284	18	0,006	200,852	107,502	Кондратово
3685	Жилой дом	ул. Солнечная, д. 7	93,96	0,017746914	18	0,018	200,851	106,891	Кондратово
3683	Жилой дом	ул. Солнечная, д. 5	93,64	0,008487654	14	0,008	200,852	107,212	Кондратово
3681	Жилой дом	ул. Солнечная, д. 6	93,91	0,005401235	10	0,005	200,853	106,943	Кондратово
3679	Жилой дом	ул. Солнечная, д. 4	93,72	0,016576968	18	0,017	200,85	107,13	Кондратово
3677	Жилой дом	ул. Солнечная, д. 3	93,91	0,005787037	18	0,006	200,852	106,942	Кондратово
3675	Жилой дом	ул. Молодежная, д. 3	93,16	0,00900206	14	0,009	200,842	107,682	Кондратово
3670	Жилой дом	ул. Молодежная, д. 9	93,67	0,00308642	14	0,003	200,834	107,164	Кондратово
3668	Жилой дом	ул. Молодежная, д. 10	93,91	0,003858025	18	0,004	200,833	106,923	Кондратово
3666	Жилой дом	ул. Молодежная, д. 12	93,61	0,01487233	14	0,015	200,833	107,223	Кондратово
3664	Жилой дом	ул. Молодежная, д. 11	93,28	0,017682099	14	0,018	200,828	107,548	Кондратово
3662	Жилой дом	ул. Молодежная, д. 8	93,77	0,014660494	18	0,015	200,833	107,063	Кондратово
3660	Жилой дом	ул. Молодежная, д. 7	93,87	0,016576968	14	0,017	200,83	106,96	Кондратово
3658	Жилой дом	ул. Молодежная, д. 5	94	0,00462963	18	0,005	200,833	106,833	Кондратово
3656	Жилой дом	ул. Молодежная, д. 6	93,58	0,007716049	14	0,008	200,834	107,254	Кондратово
3654	Жилой дом	ул. Молодежная, д. 4	92,89	0,003858025	14	0,004	200,834	107,944	Кондратово
3652	Жилой дом	ул. Молодежная, д. 1	92,55	0,006944444	14	0,007	200,833	108,283	Кондратово
3650	Жилой дом	ул. Светлая, д. 7	93,23	0,00462963	14	0,005	200,828	107,598	Кондратово
3649	Жилой дом	ул. Светлая, д. 5	93,08	0,002509645	14	0,003	200,829	107,749	Кондратово
3638	Многоквартирный жилой дом	ул. Садовое Кольцо, д. 3А	95,92	0,06558642	26	0,066	200,559	104,639	Кондратово

Sys	Название потребителя	Адрес	Геодезическая отметка, м	Расчетный расход воды, л/с	Минимальный напор воды, м	Текущий расход воды, л/с	Полный напор, м	Напор, м	Поселение
3573	Жилой дом	пер. Садовый, д. 6/1	93,61	0,016576968	14	0,017	200,565	106,955	Кондратово
3543	Жилой дом	ул. Набережная, д. 33	93	0,022102623	14	0,022	200,916	107,916	Кондратово
3541	Жилой дом	ул. Кирпичная, д. 2	95,98	0,006880143	14	0,007	204,509	108,529	Кондратово
3539	Жилой дом	ул. Кирпичная, д. 1	96,22	0,008841049	14	0,009	204,509	108,289	Кондратово
3537	Жилой дом	ул. Кирпичная, д. 1Б	96,06	0,000771605	14	0,001	204,51	108,45	Кондратово
3525	Жилой дом	ул. Набережная, д. 19	93,77	0,001221705	18	0,001	200,919	107,149	Кондратово
3523	Жилой дом	ул. Набережная, д. 18	93,51	0,010416667	14	0,01	200,916	107,406	Кондратово
3521	Жилой дом	ул. Набережная, д. 17	93,24	0,005401235	14	0,005	200,918	107,678	Кондратово
3519	Жилой дом	ул. Набережная, д. 16	92,73	0,005401235	14	0,005	200,918	108,188	Кондратово
3517	Жилой дом	ул. Набережная, д. 15	92,94	0,007716049	18	0,008	200,909	107,969	Кондратово
3515	Жилой дом	ул. Набережная, д. 14	92,78	0,002957816	18	0,003	200,904	108,124	Кондратово
3513	Жилой дом	ул. Набережная, д. 13	92,52	0,009837963	18	0,01	200,902	108,382	Кондратово
3511	Жилой дом	ул. Набережная, д. 12	92,35	0,009645062	14	0,01	200,895	108,545	Кондратово
3509	Жилой дом	ул. Набережная, д. 10	92,37	0,026523148	18	0,027	200,889	108,519	Кондратово
3507	Жилой дом	ул. Набережная, д. 25	93,86	0,011051312	14	0,011	200,918	107,058	Кондратово
3505	Жилой дом	ул. Набережная, д. 23	94	0,002314815	14	0,002	200,919	106,919	Кондратово
3503	Жилой дом	ул. Набережная, д. 24	93,75	0,00462963	14	0,005	200,918	107,168	Кондратово
3501	Жилой дом	ул. Набережная, д. 22	93,92	0,000771605	14	0,001	200,919	106,999	Кондратово
3495	Жилой дом	ул. Набережная, д. 36	93	0,017682099	18	0,018	200,9	107,9	Кондратово
3491	Жилой дом	ул. Набережная, д. 32	93	0,005525656	14	0,006	200,906	107,906	Кондратово
3489	Жилой дом	ул. Набережная, д. 34	93	0,005444275	14	0,005	200,904	107,904	Кондратово
3487	Жилой дом	ул. Набережная, д. 11	92,56	0,013695992	14	0,014	200,895	108,335	Кондратово
3485	Административное здание	ул. Водопроводная, д. 4	93,46	0,005555556	18	0,006	201,084	107,624	Кондратово
3411	Многоквартирный жилой дом	ул. Камская, д. 10	96,32	0,016050077	14	0,016	201,978	105,658	Кондратово
3410	Многоквартирный жилой дом	ул. Камская, д. 12	96,34	0,104394807	14	0,104	201,978	105,638	Кондратово
3402	Жилой дом	ул. Шоссейная, д. 14	93,59	0,004243827	10	0,004	204,199	110,609	Кондратово
3400	Жилой дом	ул. Шоссейная, д. 13Б	92,44	0,002025463	10	0,002	204,199	111,759	Кондратово
3398	Жилой дом	ул. Шоссейная, д. 12А	92,52	0,00131816	10	0,001	204,092	111,572	Кондратово
3396	Жилой дом	ул. Садовое Кольцо, д. 64	94,94	0,002210262	14	0,002	200,656	105,716	Кондратово
3394	Жилой дом	ул. Луговая, д. 2А	94,08	0,00154321	14	0,002	201,034	106,954	Кондратово
3389	Жилой дом	ул. 1-ая Дальняя, д. 15А	94,66	0,002210262	14	0,002	200,656	105,996	Кондратово
3384	Жилой дом	ул. 2-ая Высоковольтная, д. 1Б	94,74	0,016666667	10	0,017	201,041	106,301	Кондратово
3380	Жилой дом	ул. Садовое Кольцо, д. 11	94,77	0,001929012	18	0,002	200,566	105,796	Кондратово
3379	Производственное здание	ул. Камская, д. 2/3	93,03	0,057484568	10	0,057	200,868	107,838	Кондратово
3376	Многоквартирный жилой дом	ул. Культуры, д. 2А	95,66	0,457148646	42	0,457	198,889	103,229	Кондратово
3371	Жилой дом	ул. Кирова, д. 18А	93,74	0,004420525	10	0,004	201,003	107,263	Кондратово
3369	Многоквартирный жилой дом	ул. Кирова, д. 19А	93,63	0,007173418	14	0,007	201,002	107,372	Кондратово
3363	Жилой дом	ул. Кирова, д. 15	94,53	0,002700617	14	0,003	201,052	106,522	Кондратово
3361	Жилой дом	ул. Кирова, д. 17	94,16	0,003228152	14	0,003	201,052	106,892	Кондратово
3359	Жилой дом	ул. 19-го Партсъезда, д. 11	94,93	0,002443441	10	0,002	201,083	106,153	Кондратово
3357	Жилой дом	ул. 19-го Партсъезда, д. 8	95,03	0,015680941	10	0,016	201,082	106,052	Кондратово
3355	Жилой дом	ул. Карла Маркса, д. 9	95,19	0,05	10	0,05	201,103	105,913	Кондратово
3353	Жилой дом	ул. Карла Маркса, д. 7/3	95	0,002700617	14	0,003	201,118	106,118	Кондратово
3351	Жилой дом	ул. Карла Маркса, д. 7/2	94,6	0,003536524	14	0,004	201,117	106,517	Кондратово
3349	Жилой дом	ул. Карла Маркса, д. 7	95,03	0,000848765	10	0,001	201,117	106,087	Кондратово
3345	Жилой дом	ул. Карла Маркса, д. 18	95,89	0,022492608	10	0,022	201,115	105,225	Кондратово
3343	Жилой дом	ул. Карла Маркса, д. 16	95,78	0,014137731	10	0,014	201,116	105,336	Кондратово
3341	Жилой дом	ул. Карла Маркса, д. 5	94,65	0,009342593	10	0,009	201,053	106,403	Кондратово
3339	Жилой дом	ул. Карла Маркса, д. 14	95,26	0,019663387	10	0,02	201,052	105,792	Кондратово
3337	Жилой дом	ул. Карла Маркса, д. 3	94,07	0,003315394	10	0,003	200,997	106,927	Кондратово
3335	Жилой дом	ул. 2-ая Высоковольтная, д. 6	95	0,006944444	10	0,007	201,043	106,043	Кондратово
3333	Жилой дом	ул. Луговая, д. 10	94,67	0,016666667	10	0,017	201,041	106,371	Кондратово
3331	Жилой дом	ул. Луговая, д. 9	94	0,008841049	10	0,009	201,042	107,042	Кондратово
3329	Жилой дом	ул. Луговая, д. 4	94	0,003858025	10	0,004	201,044	107,044	Кондратово
3327	Жилой дом	ул. 19-го Партсъезда, д. 1	94	0,005015432	14	0,005	201,038	107,038	Кондратово
3325	Жилой дом	ул. Луговая, д. 3	94,14	0,002185891	10	0,002	201,039	106,899	Кондратово
3323	Жилой дом	ул. Луговая, д. 1Б	94	0,006944444	10	0,007	201,017	107,017	Кондратово
3321	Жилой дом	ул. Карла Маркса, д. 1	94,18	0,005433383	10	0,005	200,997	106,817	Кондратово
3319	Жилой дом	ул. Луговая, д. 1В	94,7	0,004420525	10	0,004	201,01	106,31	Кондратово
3313	Жилой дом	ул. Карла Маркса, д. 2А	95,63	0,015471836	14	0,015	200,898	105,268	Кондратово
3311	Жилой дом	ул. Карла Маркса, д. 1Д	94,81	0,009259259	14	0,009	200,653	105,843	Кондратово
3309	Жилой дом	ул. Луговая, д. 1А	94,31	0,003858025	10	0,004	200,656	106,346	Кондратово
3307	Производственное здание	ул. Луговая, д. 2	94,51	0,011188272	10	0,011	200,653	106,143	Кондратово
3305	Жилой дом	ул. 1-ая Дальняя, д. 4/1	94,02	0,019892361	14	0,02	200,651	106,631	Кондратово
3303	Жилой дом	ул. 1-ая Дальняя, д. 3	94,19	0,002314815	10	0,002	200,654	106,464	Кондратово
3301	Жилой дом	ул. 1-ая Дальняя, д. 3А	94,04	0,003315394	10	0,003	200,653	106,613	Кондратово
3297	Жилой дом	ул. 1-ая Дальняя, д. 4	94,52	0,016666667	18	0,017	200,652	106,132	Кондратово
3295	Жилой дом	ул. 1-ая Дальняя, д. 6	94,5	0,00308642	14	0,003	200,655	106,155	Кондратово
3293	Жилой дом	ул. 1-ая Дальняя, д. 5	94,27	0,00141461	10	0,001	200,655	106,385	Кондратово
3291	Жилой дом	ул. 1-ая Дальняя, д. 8	94,17	0,016666667	14	0,017	200,653	106,483	Кондратово
3289	Жилой дом	ул. 1-ая Дальняя, д. 7	94,16	0,002700617	10	0,003	200,655	106,495	Кондратово
3287	Жилой дом	ул. 1-ая Дальняя, д. 10	94,07	0,002210262	10	0,002	200,656	106,586	Кондратово
3285	Жилой дом	ул. 1-ая Дальняя, д. 9	94,1	0,006630787	18	0,007	200,654	106,554	Кондратово

Sys	Название потребителя	Адрес	Геодезическая отметка, м	Расчетный расход воды, л/с	Минимальный напор воды, м	Текущий расход воды, л/с	Полный напор, м	Напор, м	Поселение
3283	Жилой дом	ул. 1-ая Дальняя, д. 12	94,28	0,008841049	14	0,009	200,655	106,375	Кондратово
3281	Жилой дом	ул. 1-ая Дальняя, д. 11	94,15	0,016666667	10	0,017	200,653	106,503	Кондратово
3279	Производственное здание	ул. 1-ая Дальняя, д. 13/1	94,46	0,001157407	10	0,001	200,656	106,196	Кондратово
3277	Жилой дом	ул. 1-ая Дальняя, д. 14	94,54	0,002346964	10	0,002	200,656	106,116	Кондратово
3275	Производственное здание	ул. 1-ая Дальняя, д. 13	94,69	0,003858025	14	0,004	200,655	105,965	Кондратово
3273	Жилой дом	ул. 1-ая Дальняя, д. 16	94,37	0,002314815	14	0,002	200,656	106,286	Кондратово
3271	Жилой дом	ул. 1-ая Дальняя, д. 15	94,51	0,012156443	14	0,012	200,655	106,145	Кондратово
3269	Жилой дом	ул. 1-ая Дальняя, д. 18	94,28	0,002604167	18	0,003	200,656	106,376	Кондратово
3267	Жилой дом	ул. 1-ая Дальняя, д. 17	94,16	0,003315394	14	0,003	200,656	106,496	Кондратово
3265	Жилой дом	ул. 2-ая Дальняя, д. 11	95	0,016666667	10	0,017	200,769	105,769	Кондратово
3263	Жилой дом	ул. 2-ая Дальняя, д. 13	94,94	0,002314815	10	0,002	200,736	105,796	Кондратово
3261	Жилой дом	ул. 2-ая Дальняя, д. 12	94,69	0,016576968	14	0,017	200,734	106,044	Кондратово
3259	Жилой дом	ул. 2-ая Дальняя, д. 14	94,37	0,006630787	14	0,007	200,699	106,329	Кондратово
3257	Жилой дом	ул. 2-ая Дальняя, д. 15	94,77	0,008809155	14	0,009	200,709	105,939	Кондратово
3255	Жилой дом	ул. 2-ая Дальняя, д. 16	94,52	0,002314815	14	0,002	200,7	106,18	Кондратово
3253	Жилой дом	ул. 2-ая Дальняя, д. 24	94,31	0,003472222	14	0,003	200,699	106,389	Кондратово
3251	Жилой дом	ул. 2-ая Дальняя, д. 18	94,78	0,016576968	14	0,017	200,659	105,879	Кондратово
3237	Административное здание	ул. Центральная, д. 22	93	0,002210262	10	0,002	200,884	107,884	Кондратово
3235	Магазин	ул. Культуры, д. 1В	94,55	0,017746914	10	0,018	200,647	106,097	Кондратово
3233	Магазин	ул. Культуры, д. 5А	96,04	0,002700617	10	0,003	200,613	104,573	Кондратово
3231	Магазин	ул. Культуры, д. 3Б	96,62	0,016666667	10	0,017	200,612	103,992	Кондратово
3226	Административное здание	ул. Культуры, д. 3А	96,85	0,006944444	10	0,007	200,624	103,774	Кондратово
3224	Магазин	ул. Культуры, д. 1А	95,71	0,016666667	10	0,017	200,648	104,938	Кондратово
3223	Хозяйственно-бытовое строение	ул. Садовое Кольцо, д. 10/1	96,11	0,000385802	1	0	200,613	104,503	Кондратово
3221	Жилой дом	пер. Садовый, д. 2	94,83	0,00154321	18	0,002	200,567	105,737	Кондратово
3220	Жилой дом	пер. Садовый, д. 4	94,42	0,009259259	14	0,009	200,566	106,146	Кондратово
3219	Жилой дом	пер. Садовый, д. 6	93,97	0,011051312	14	0,011	200,565	106,595	Кондратово
3217	Жилой дом	ул. Садовое Кольцо, д. 11/2	94,54	0,008841049	18	0,009	200,565	106,025	Кондратово
3215	Жилой дом	ул. Садовое Кольцо, д. 9/3	94,74	0,00462963	14	0,005	200,565	105,825	Кондратово
3213	Жилой дом	ул. Садовое Кольцо, д. 9/1	95,27	0,013261574	10	0,013	200,564	105,294	Кондратово
3211	Жилой дом	ул. Садовое Кольцо, д. 11/1	94,69	0,005525656	18	0,006	200,566	105,876	Кондратово
3209	Жилой дом	ул. Садовое Кольцо, д. 9	95,33	0,011051312	10	0,011	200,565	105,235	Кондратово
3201	Магазин	ул. Садовое Кольцо, д. 2А	96,47	0,017361111	10	0,017	200,598	104,128	Кондратово
3199	Многоквартирный жилой дом	ул. Садовое Кольцо, д. 6	97,28	0,680260278	26	0,68	200,564	103,284	Кондратово
3194	Многоквартирный жилой дом	ул. Садовое Кольцо, д. 3	96,68	0,324845679	26	0,325	200,558	103,878	Кондратово
3189	Хозяйственно-бытовое строение	ул. Садовое Кольцо, д. 3А	96,48	0,000385802	14	0	200,56	104,08	Кондратово
3188	Многоквартирный жилой дом	ул. Камская, д. 2/4	93	1,168921404	42	1,169	200,629	107,629	Кондратово
3186	Жилой дом	ул. Встречная, д. 11	93,01	0,002314815	14	0,002	200,883	107,873	Кондратово
3184	Жилой дом	ул. Встречная, д. 10	93,03	0,007716049	14	0,008	200,883	107,853	Кондратово
3182	Жилой дом	ул. Встречная, д. 9	93,12	0,007716049	14	0,008	200,883	107,763	Кондратово
3180	Жилой дом	ул. Встречная, д. 8	93,16	0,011574074	14	0,012	200,882	107,722	Кондратово
3178	Жилой дом	ул. Встречная, д. 7	93,26	0,011051312	14	0,011	200,882	107,622	Кондратово
3176	Жилой дом	ул. Встречная, д. 6	93,3	0,00617284	14	0,006	200,883	107,583	Кондратово
3174	Жилой дом	ул. Встречная, д. 5	93,39	0,017682099	14	0,018	200,882	107,492	Кондратово
3172	Жилой дом	ул. Встречная, д. 4	93,44	0,011111111	14	0,011	200,882	107,442	Кондратово
3170	Жилой дом	ул. Встречная, д. 3	93,54	0,016576968	14	0,017	200,882	107,342	Кондратово
3168	Жилой дом	ул. Встречная, д. 2	93,57	0,005401235	18	0,005	200,883	107,313	Кондратово
3166	Жилой дом	ул. Встречная, д. 12	92,9	0,016576968	14	0,017	200,881	107,981	Кондратово
3164	Жилой дом	ул. Слободская, д. 9	92,43	0,023148148	18	0,023	200,896	108,466	Кондратово
3162	Жилой дом	ул. Слободская, д. 8	93,27	0,018517878	18	0,019	200,895	107,625	Кондратово
3160	Жилой дом	ул. Слободская, д. 7	92,54	0,00617284	10	0,006	200,9	108,36	Кондратово
3158	Жилой дом	ул. Слободская, д. 6	93,17	0,005525656	14	0,006	200,899	107,729	Кондратово
3156	Жилой дом	ул. Слободская, д. 5	92,75	0,000771605	14	0,001	200,898	108,148	Кондратово
3154	Жилой дом	ул. Слободская, д. 4	93,03	0,00617284	18	0,006	200,896	108,866	Кондратово
3152	Жилой дом	ул. Слободская, д. 3	92,75	0,005401235	14	0,005	200,89	108,14	Кондратово
3150	Жилой дом	ул. Слободская, д. 2	92,93	0,00617284	14	0,006	200,889	107,959	Кондратово
3148	Жилой дом	ул. Слободская, д. 1	93,08	0,006944444	14	0,007	200,89	107,81	Кондратово
3146	Религиозное учреждение	ул. Центральная, д. 24	93,18	0,016666667	10	0,017	200,88	107,7	Кондратово
3144	Жилой дом	ул. Встречная, д. 30	93,84	0,012345679	22	0,012	200,658	106,818	Кондратово
3142	Жилой дом	ул. Встречная, д. 29	93,79	0,022102623	22	0,022	200,656	106,866	Кондратово
3140	Жилой дом	ул. Встречная, д. 28	93,7	0,073302469	14	0,073	200,655	106,955	Кондратово
3138	Жилой дом	ул. Встречная, д. 27	93,65	0,000643002	22	0,001	200,666	107,016	Кондратово
3136	Жилой дом	ул. Встречная, д. 26	93,55	0,019892361	22	0,02	200,7	107,15	Кондратово
3134	Жилой дом	ул. Встречная, д. 25	93,51	0,006944444	22	0,007	200,702	107,192	Кондратово
3132	Жилой дом	ул. Встречная, д. 24	93,41	0,007137346	18	0,007	200,696	107,286	Кондратово
3130	Жилой дом	ул. Встречная, д. 23	93,36	0,022102623	18	0,022	200,694	107,334	Кондратово
3122	Жилой дом	ул. Встречная, д. 22	93,81	0,008841049	18	0,009	200,883	107,073	Кондратово
3120	Жилой дом	ул. Встречная, д. 20	93,49	0,011051312	18	0,011	200,882	107,392	Кондратово
3118	Жилой дом	ул. Встречная, д. 19	93,42	0,016576968	22	0,017	200,882	107,462	Кондратово
3116	Жилой дом	ул. Встречная, д. 17	93,45	0,005525656	18	0,006	200,883	107,433	Кондратово
3114	Жилой дом	ул. Встречная, д. 16	93,17	0,008841049	18	0,009	200,883	107,713	Кондратово
3112	Жилой дом	ул. Встречная, д. 15	93,05	0,002144205	18	0,002	200,883	107,833	Кондратово
3110	Жилой дом	ул. Встречная, д. 14	93	0,012345679	18	0,012	200,882	107,882	Кондратово

Sys	Название потребителя	Адрес	Геодезическая отметка, м	Расчетный расход воды, л/с	Минимальный напор воды, м	Текущий расход воды, л/с	Полный напор, м	Напор, м	Поселение
3108	Жилой дом	ул. Встречная, д. 13	93	0,027628279	22	0,028	200,88	107,88	Кондратово
3106	Жилой дом	ул. Солнечная, д. 2	93,62	0,007716049	14	0,008	200,853	107,233	Кондратово
3104	Жилой дом	ул. Солнечная, д. 1	93,93	0,011574074	18	0,012	200,851	106,921	Кондратово
3088	Многokвартирный жилой дом	ул. Садовое Кольцо, д. 8	96,8	0,321044471	26	0,321	200,547	103,747	Кондратово
3065	Многokвартирный жилой дом	ул. Садовое Кольцо, д. 12	95,86	0,219907407	26	0,22	200,567	104,707	Кондратово
3060	Многokвартирный жилой дом	ул. Садовое Кольцо, д. 14	94,69	0,784419788	30	0,784	200,567	105,877	Кондратово
3055	Многokвартирный жилой дом	ул. Культуры, д. 9	96,21	0,104218619	26	0,104	200,571	104,361	Кондратово
3053	Многokвартирный жилой дом	ул. Культуры, д. 5	96,9	0,518150667	26	0,518	200,53	103,63	Кондратово
3051	Многokвартирный жилой дом	ул. Карла Маркса, д. 2	96,64	0,446379421	26	0,446	200,569	103,929	Кондратово
3049	Многokвартирный жилой дом	ул. Культуры, д. 7	96,6	0,092155228	26	0,092	200,568	103,968	Кондратово
3043	Многokвартирный жилой дом	ул. Камская, д. 1Б	96,27	1,141801871	46	1,142	200,694	104,424	Кондратово
3040	Многokвартирный жилой дом	ул. Камская, д. 2/2	93,97	1,096143094	10	1,096	200,685	106,715	Кондратово
3037	Хозяйственно-бытовое строение	ул. Камская, д. 1В	97,05	0,000385802	14	0	200,691	103,641	Кондратово
3033	Общежитие	ул. Культуры, д. 4	97	0,480672573	26	0,481	200,689	103,689	Кондратово
3018	Торговый центр	ул. Культуры, д. 2	96,75	0,653499734	26	0,653	200,621	103,871	Кондратово
3014	Многokвартирный жилой дом	ул. Садовое Кольцо, д. 3	97	0,043602616	26	0,044	200,611	103,611	Кондратово
3004	Многokвартирный жилой дом	ул. Садовое Кольцо, д. 2	97,43	0,736572072	26	0,737	200,591	103,161	Кондратово
3002	Многokвартирный жилой дом	ул. Культуры, д. 1	97,24	0,446352894	26	0,446	200,597	103,357	Кондратово
2992	Многokвартирный жилой дом	ул. Садовое Кольцо, д. 1	97,09	0,374090556	26	0,374	200,561	103,471	Кондратово
2990	Многokвартирный жилой дом	ул. Садовое Кольцо, д. 5	96,17	0,327932099	26	0,328	200,561	104,391	Кондратово
2985	Многokвартирный жилой дом	ул. Садовое Кольцо, д. 4	97,55	0,305659541	26	0,306	200,564	103,014	Кондратово
2979	Многokвартирный жилой дом	ул. Садовое Кольцо, д. 7	96,2	0,157556755	18	0,158	200,566	104,366	Кондратово
2973	Детский сад	ул. Садовое Кольцо, д. 10	95,76	0,014852623	14	0,015	200,566	104,806	Кондратово
2940	Многokвартирный жилой дом	ул. Садовое Кольцо, д. 16	93,56	0,362268519	38	0,362	200,573	107,013	Кондратово
2937	Многokвартирный жилой дом	ул. Садовое Кольцо, д. 18	93,81	0,088734568	38	0,089	200,573	106,763	Кондратово
2934	Многokвартирный жилой дом	ул. Садовое Кольцо, д. 20	94,35	0,199459877	34	0,199	200,574	106,224	Кондратово
2933	Многokвартирный жилой дом	ул. Культуры, д. 11	93,77	0,16242284	42	0,162	200,574	106,804	Кондратово
2932	Многokвартирный жилой дом	ул. Культуры, д. 8	95,43	0,194058642	34	0,194	200,574	105,144	Кондратово
2930	Многokвартирный жилой дом	ул. Садовое Кольцо, д. 22	94,09	0,456404321	42	0,456	200,574	106,484	Кондратово
2927	Хозяйственно-бытовое строение	ул. Садовое Кольцо, д. 22А	95,16	0,000385802	14	0	200,575	105,415	Кондратово
2925	Многokвартирный жилой дом	ул. Садовое Кольцо, д. 22	95,55	0,55632716	42	0,556	200,574	105,024	Кондратово
2921	Многokвартирный жилой дом	ул. Культуры, д. 6А	94,52	0,118441358	10	0,118	200,587	106,067	Кондратово
2912	Многokвартирный жилой дом	ул. Культуры, д. 2/1	95,78	0,488170802	26	0,488	200,601	104,821	Кондратово
2910	Торговый центр	ул. Культуры, д. 5/2	96,29	0,011143519	14	0,011	200,603	104,313	Кондратово
2871	Жилой дом	ул. Садовое Кольцо, д. 39/1	94,38	0,005787037	18	0,006	200,581	106,201	Кондратово
2869	Жилой дом	ул. 1-ая Дальняя, д. 1	93,72	0,000385802	10	0	200,655	106,935	Кондратово
2867	Жилой дом	ул. Матросова, д. 15	93,3	0,00308642	14	0,003	201,038	107,738	Кондратово
2861	Жилой дом	ул. Матросова, д. 16Б	93,95	0,003858025	14	0,004	201,021	107,071	Кондратово
2859	Жилой дом	ул. Матросова, д. 17	93,76	0,009259259	14	0,009	201,021	107,261	Кондратово
2857	Жилой дом	ул. Кирова, д. 18С	93,79	0,00308642	14	0,003	201,021	107,231	Кондратово
2854	Жилой дом	ул. 2-ая Дальняя, д. 22	94,42	0,002162037	10	0,002	200,66	106,24	Кондратово
2852	Жилой дом	ул. 2-ая Дальняя, д. 21	94,64	0,001929012	10	0,002	200,626	105,986	Кондратово
2850	Жилой дом	ул. 2-ая Дальняя, д. 20	94,55	0,002700617	18	0,003	200,627	106,077	Кондратово
2835	Спортивное учреждение	ул. Карла Маркса, д. 1В	94,6	0,018518519	18	0,019	200,647	106,047	Кондратово
2833	Многokвартирный жилой дом	ул. Карла Маркса, д. 8	95,77	0,245062998	26	0,245	200,015	104,245	Кондратово
2786	Образовательное учреждение	ул. Карла Маркса, д. 1А	96	0,140817901	18	0,141	200,612	104,612	Кондратово
2782	Детский сад	ул. Карла Маркса, д. 1Г	95,09	0,014852623	14	0,015	200,657	105,567	Кондратово
2752	Многokвартирный жилой дом	ул. Карла Маркса, д. 4	95,04	0,702160494	30	0,702	198,608	103,568	Кондратово
2750	Жилой дом	ул. Садовое Кольцо, д. 37/3	94,26	0,000771605	10	0,001	200,582	106,322	Кондратово
2748	Жилой дом	ул. Садовое Кольцо, д. 35	94	0,016576968	14	0,017	200,572	106,572	Кондратово
2746	Многokвартирный жилой дом	ул. Садовое Кольцо, д. 35А	94,23	0,246587373	30	0,247	200,571	106,341	Кондратово
2744	Жилой дом	ул. Садовое Кольцо, д. 54	94,54	0,004468877	14	0,004	200,575	106,035	Кондратово
2742	Жилой дом	ул. Садовое Кольцо, д. 52	94,9	0,002700617	14	0,003	200,574	105,674	Кондратово
2735	Жилой дом	ул. Садовое Кольцо, д. 50	94,74	0,001511381	10	0,002	200,574	105,834	Кондратово
2733	Жилой дом	ул. Садовое Кольцо, д. 48	94,41	0,001703962	10	0,002	200,574	106,164	Кондратово
2731	Жилой дом	ул. Уральская, д. 29	94	0,006630787	14	0,007	200,552	106,552	Кондратово
2729	Жилой дом	ул. Уральская, д. 25	94	0,004420525	14	0,004	200,554	106,554	Кондратово
2727	Жилой дом	ул. Уральская, д. 23	94	0,016666667	14	0,017	200,55	106,55	Кондратово
2725	Жилой дом	ул. Уральская, д. 21	94	0,000385802	14	0	200,563	106,563	Кондратово
2723	Жилой дом	ул. Уральская, д. 19	94	0,00308642	14	0,003	200,562	106,562	Кондратово
2721	Жилой дом	ул. Уральская, д. 15	93,87	0,016666667	10	0,017	200,561	106,691	Кондратово
2719	Жилой дом	ул. Уральская, д. 13	93,84	0,016666667	10	0,017	200,561	106,721	Кондратово
2717	Жилой дом	ул. Уральская, д. 11	93,94	0,016666667	10	0,017	200,561	106,621	Кондратово
2715	Жилой дом	ул. Уральская, д. 9	94	0,00154321	14	0,002	200,563	106,563	Кондратово
2713	Жилой дом	ул. Уральская, д. 5	94	0,006944444	14	0,007	200,561	106,561	Кондратово
2705	Жилой дом	ул. Уральская, д. 7	94	0,009516458	14	0,01	200,562	106,562	Кондратово
2703	Жилой дом	ул. Уральская, д. 3	94	0,005525656	10	0,006	200,563	106,563	Кондратово
2701	Жилой дом	ул. Уральская, д. 1	93,92	0,003858025	10	0,004	200,563	106,643	Кондратово
2699	Жилой дом	ул. Садовое Кольцо, д. 53	94,51	0,005787037	14	0,006	200,564	106,054	Кондратово
2697	Жилой дом	ул. Садовое Кольцо, д. 51	94,45	0,008841049	14	0,009	200,564	106,114	Кондратово
2695	Жилой дом	ул. Садовое Кольцо, д. 47	94,1	0,005787037	14	0,006	200,565	106,465	Кондратово
2693	Жилой дом	ул. Садовое Кольцо, д. 45	93,98	0,013261574	14	0,013	200,563	106,583	Кондратово
2691	Жилой дом	ул. Садовое Кольцо, д. 44	94,49	0,009946181	14	0,01	200,563	106,073	Кондратово

Sys	Название потребителя	Адрес	Геодезическая отметка, м	Расчетный расход воды, л/с	Минимальный напор воды, м	Текущий расход воды, л/с	Полный напор, м	Напор, м	Поселение
2689	Жилой дом	ул. Садовое Кольцо, д. 43	94,39	0,009946181	10	0,01	200,565	106,175	Кондратово
2660	Жилой дом	ул. Садовое Кольцо, д. 17	94,99	0,004371574	14	0,004	200,57	105,58	Кондратово
2658	Жилой дом	ул. Садовое Кольцо, д. 19	94,99	0,006000772	14	0,006	200,57	105,58	Кондратово
2656	Жилой дом	ул. Садовое Кольцо, д. 41	94,26	0,010738171	10	0,011	200,569	106,309	Кондратово
2651	Жилой дом	ул. Садовое Кольцо, д. 40	94,25	0,013888889	10	0,014	200,567	106,317	Кондратово
2650	Жилой дом	ул. Садовое Кольцо, д. 42	94,06	0,003472222	14	0,003	200,567	106,507	Кондратово
2648	Жилой дом	ул. Садовое Кольцо, д. 39	94,82	0,028545201	10	0,029	200,564	105,744	Кондратово
2646	Жилой дом	ул. Садовое Кольцо, д. 21	94,9	0,004886829	14	0,005	200,569	105,669	Кондратово
2644	Жилой дом	ул. Садовое Кольцо, д. 37	94,71	0,007068866	10	0,007	200,569	105,859	Кондратово
2642	Жилой дом	ул. Садовое Кольцо, д. 38	94,82	0,007840471	10	0,008	200,569	105,749	Кондратово
2639	Жилой дом	пер. Садовый, д. 1	94,86	0,012345679	14	0,012	200,566	105,706	Кондратово
2636	Жилой дом	пер. Садовый, д. 3	94,43	0,011051312	14	0,011	200,566	106,136	Кондратово
2633	Жилой дом	пер. Садовый, д. 5	93,91	0,008841049	14	0,009	200,566	106,656	Кондратово
2621	Многоквартирный жилой дом	ул. Культуры, д. 6	93,9	0,011188272	10	0,011	200,574	106,674	Кондратово
2599	Жилой дом	ул. Уральская, д. 30	93,63	0,016666667	14	0,017	200,553	106,923	Кондратово
2597	Жилой дом	ул. Уральская, д. 30Б	93,21	0,002210262	10	0,002	200,554	107,344	Кондратово
2595	Жилой дом	ул. Уральская, д. 31	94	0,002314815	10	0,002	200,554	106,554	Кондратово
2590	Жилой дом	ул. Кирова, д. 18	94,22	0,00308642	10	0,003	201,02	106,8	Кондратово
2588	Жилой дом	ул. 2-ая Высоковольтная, д. 1А	94,57	0,001157407	10	0,001	201,043	106,473	Кондратово
2586	Жилой дом	ул. 2-ая Высоковольтная, д. 3	95	0,00308642	10	0,003	201,044	106,044	Кондратово
2584	Жилой дом	ул. 1-ая Высоковольтная, д. 1/1	95,09	0,001212527	10	0,001	201,044	105,954	Кондратово
2582	Жилой дом	ул. Луговая, д. 8А	95	0,006044236	14	0,006	201,044	106,044	Кондратово
2580	Жилой дом	ул. 2-ая Высоковольтная, д. 5	95	0,002443403	14	0,002	201,044	106,044	Кондратово
2578	Жилой дом	ул. 1-ая Высоковольтная, д. 5А	94,59	0,002210262	10	0,002	201,05	106,46	Кондратово
2576	Жилой дом	ул. 1-ая Высоковольтная, д. 5	94,88	0,016666667	10	0,017	201,048	106,168	Кондратово
2574	Жилой дом	ул. 1-ая Высоковольтная, д. 4А	94,85	0,006630787	14	0,007	201,049	106,199	Кондратово
2572	Жилой дом	ул. 1-ая Высоковольтная, д. 4	95,13	0,003315394	10	0,003	201,049	105,919	Кондратово
2570	Жилой дом	ул. 1-ая Высоковольтная, д. 3	95,43	0,005015432	10	0,005	201,047	105,617	Кондратово
2568	Жилой дом	ул. 1-ая Высоковольтная, д. 2	95,5	0,008841049	10	0,009	201,047	105,547	Кондратово
2566	Жилой дом	ул. 1-ая Высоковольтная, д. 1	95,36	0,008841049	10	0,009	201,046	105,686	Кондратово
2564	Жилой дом	ул. 1-ая Высоковольтная, д. 1А	95,15	0,003472222	14	0,003	201,046	105,896	Кондратово
2553	Жилой дом	ул. Таежная, д. 16	92,42	0,005754888	14	0,006	201,079	108,659	Кондратово
2551	Жилой дом	ул. Таежная, д. 12А	92	0,001446439	14	0,001	201,08	109,08	Кондратово
2549	Жилой дом	ул. Таежная, д. 14	92,23	0,005401235	14	0,005	201,08	108,85	Кондратово
2547	Жилой дом	ул. Таежная, д. 13	92,23	0,00154321	14	0,002	201,081	108,851	Кондратово
2545	Жилой дом	ул. Таежная, д. 10	92,01	0,000482253	14	0	201,081	109,071	Кондратово
2543	Жилой дом	ул. Таежная, д. 7	92,46	0,016666667	14	0,017	201,08	108,62	Кондратово
2530	Жилой дом	ул. Сосновая, д. 4	93	0,000385802	10	0	201,025	108,025	Кондратово
2528	Жилой дом	ул. Сосновая, д. 3	92,85	0,002700617	10	0,003	201,024	108,174	Кондратово
2526	Жилой дом	ул. Кленовая, д. 8	92,7	0,004179525	14	0,004	201,057	108,357	Кондратово
2524	Жилой дом	ул. Кленовая, д. 7	92,78	0,016666667	14	0,017	201,055	108,275	Кондратово
2519	Жилой дом	ул. Кирова, д. 22А	93,61	0,016666667	10	0,017	201,023	107,413	Кондратово
2517	Жилой дом	ул. Виноградная, д. 20	92,76	0,000220459	10	0	201,058	108,298	Кондратово
2515	Жилой дом	ул. Виноградная, д. 17	92,57	0,001929012	10	0,002	201,048	108,478	Кондратово
2510	Жилой дом	ул. Виноградная, д. 16	92,85	0,000771605	10	0,001	201,058	108,208	Кондратово
2508	Жилой дом	ул. Виноградная, д. 12	92,77	0,016666667	1	0,017	201,056	108,286	Кондратово
2504	Жилой дом	ул. 2-ая Дальняя, д. 3А	94,74	0,002210262	10	0,002	200,927	106,187	Кондратово
2502	Жилой дом	ул. Цветочная, д. 58	92,3	0,00308642	14	0,003	201,23	108,93	Кондратово
2500	Жилой дом	ул. Ягодная, д. 36	92,03	0,001929012	14	0,002	201,217	109,187	Кондратово
2498	Жилой дом	ул. Ягодная, д. 25А	92,24	0,000501543	10	0,001	201,118	108,878	Кондратово
2496	Жилой дом	ул. Цветочная, д. 45	92,61	0,011930941	10	0,012	201,229	108,619	Кондратово
2494	Жилой дом	ул. Цветочная, д. 62	92,87	0,002210262	14	0,002	201,23	108,36	Кондратово
2492	Жилой дом	ул. Цветочная, д. 60	92,86	0,002314815	14	0,002	201,229	108,369	Кондратово
2490	Жилой дом	ул. Цветочная, д. 43	92,3	0,016666667	10	0,017	201,229	108,929	Кондратово
2488	Жилой дом	ул. Цветочная, д. 41	92,01	0,002210262	10	0,002	201,23	109,22	Кондратово
2486	Жилой дом	ул. Цветочная, д. 56	92	0,000964506	10	0,001	201,23	109,23	Кондратово
2484	Жилой дом	ул. Цветочная, д. 54	92,11	0,003150721	14	0,003	201,23	109,12	Кондратово
2482	Жилой дом	ул. Цветочная, д. 39	92,04	0,002314815	14	0,002	201,23	109,19	Кондратово
2480	Жилой дом	ул. Цветочная, д. 37	92,08	0,002210262	10	0,002	201,229	109,149	Кондратово
2478	Жилой дом	ул. Вишневая, д. 66	92,91	0,003858025	14	0,004	201,24	108,33	Кондратово
2476	Жилой дом	ул. Вишневая, д. 59	92,91	0,002210262	14	0,002	201,24	108,33	Кондратово
2475	Жилой дом	ул. Вишневая, д. 55	92,83	0,001157407	14	0,001	201,24	108,41	Кондратово
2446	Жилой дом	ул. Кленовая, д. 5	92,73	0,008101852	10	0,008	201,057	108,327	Кондратово
2442	Жилой дом	ул. Кирова, д. 25	93,93	0,002210262	10	0,002	200,884	106,954	Кондратово
2440	Жилой дом	ул. Виноградная, д. 15	92,86	0,000385802	14	0	201,049	108,189	Кондратово
2436	Жилой дом	ул. Виноградная, д. 7	92,66	0,003315394	14	0,003	201,048	108,388	Кондратово
2434	Жилой дом	ул. Кирова, д. 19Б	93,61	0,000835907	10	0,001	200,98	107,37	Кондратово
2432	Жилой дом	ул. Матросова, д. 19Б	93,46	0,003315394	10	0,003	200,984	107,524	Кондратово
2430	Жилой дом	ул. Кирова, д. 19Д	93,05	0,000771605	14	0,001	200,981	107,931	Кондратово
2428	Жилой дом	ул. Кирова, д. 19Ж	92,56	0,016666667	14	0,017	200,976	108,416	Кондратово
2426	Жилой дом	ул. Кирова, д. 19Е	93	0,024436725	14	0,024	200,981	107,981	Кондратово
2424	Жилой дом	ул. Кирова, д. 19И	92,79	0,016666667	10	0,017	201,022	108,232	Кондратово
5284	Жилой дом	Новосёлов, 6	153,09	0,008	10	0,008	164,013	10,923	Косогуриха

Sys	Название потребителя	Адрес	Геодезическая отметка, м	Расчетный расход воды, л/с	Минимальный напор воды, м	Текущий расход воды, л/с	Полный напор, м	Напор, м	Поселение
5282	Жилой дом	Новосёлов, 8	153,55	0,008	10	0,008	164,013	10,463	Косотуриха
5280	Жилой дом	Новосёлов, 10	153,3	0,008	10	0,008	164,013	10,713	Косотуриха
5278	Жилой дом	Новосёлов, 12	152,92	0,008	10	0,008	164,013	11,093	Косотуриха
5276	Жилой дом	Новосёлов, 14	153,37	0,008	10	0,008	164,012	10,642	Косотуриха
5274	Жилой дом	Новосёлов, 16	153,82	0,008	10	0,008	164,012	10,192	Косотуриха
5272	Жилой дом	Новосёлов, 18	153,8	0,008	10	0,008	164,012	10,212	Косотуриха
5250	Жилой дом	Центральная, 10	143,71	0,008	10	0,008	163,891	20,181	Косотуриха
5236	Жилой дом	Новосёлов, 2	150,54	0,008	10	0,008	164,013	13,473	Косотуриха
5289	Магазин	Новосёлов, 2	152,34	0,02	10	0,02	163,99	11,65	Косотуриха
5286	Жилой дом	Новосёлов, 4	152,11	0,008	10	0,008	164,013	11,903	Косотуриха
5291	Жилой дом	Кирова, 13	148,51	0,008	10	0,008	164,012	15,502	Косотуриха
5379	Жилой дом	Кирова, 5	146,3	0,008	10	0,008	164,013	17,713	Косотуриха
5377	Жилой дом	Центральная, 33	141,36	0,008	10				Косотуриха
5373	Жилой дом	Центральная, 43	142,93	0,008	10				Косотуриха
5369	Жилой дом	Центральная, 45	143,87	0,008	10				Косотуриха
5362	Жилой дом	Кирова, 7	147,59	0,008	10	0,008	164,013	16,423	Косотуриха
5361	Жилой дом	Кирова, 9	147,11	0,008	10	0,008	164,012	16,902	Косотуриха
5358	Жилой дом	Кирова, 11	148,34	0,008	10	0,008	164,012	15,672	Косотуриха
5356	Жилой дом	Кирова, 12	148,54	0,008	10	0,008	164,012	15,472	Косотуриха
5354	Жилой дом	Деревенская, 1	141,91	0,008	10	0,008	163,917	22,007	Косотуриха
5352	Жилой дом	Деревенская, 3	143,43	0,008	10	0,008	163,922	20,492	Косотуриха
5350	Жилой дом	Деревенская, 5	146,06	0,008	10	0,008	163,935	17,875	Косотуриха
5341	Жилой дом	Центральная, 7	144,83	0,008	10	0,008	163,892	19,062	Косотуриха
5339	Жилой дом	Центральная, 9	143,94	0,008	10	0,008	163,891	19,951	Косотуриха
5337	Жилой дом	Центральная, 11	143,31	0,008	10	0,008	163,894	20,584	Косотуриха
5335	Жилой дом	Центральная, 12	142,38	0,008	10	0,008	163,892	21,512	Косотуриха
5331	Жилой дом	Центральная, 17	141,66	0,02	10	0,02	163,892	22,232	Косотуриха
5329	Жилой дом	Центральная, 13А	142,58	0,008	10	0,008	163,894	21,314	Косотуриха
5233	Жилой дом	Центральная, 1	146,15	0,008	10	0,008	163,89	17,74	Косотуриха
5327	Жилой дом	Центральная, 16	141,89	0,008	10	0,008	163,894	22,004	Косотуриха
5323	Магазин	Центральная, 20	140,36	0,008	10	0,008	163,899	23,539	Косотуриха
5319	Жилой дом	Центральная, 21	141,49	0,008	10	0,008	163,902	22,412	Косотуриха
5317	Жилой дом	Центральная, 21А	142,29	0,008	10	0,008	163,894	21,604	Косотуриха
5315	Жилой дом	Центральная, 22А	138,93	0,02	10	0,02	163,868	24,938	Косотуриха
5311	Жилой дом	Центральная, 23	141,7	0,008	10				Косотуриха
5306	Жилой дом	Центральная, 25	140,87	0,008	10				Косотуриха
5302	Жилой дом	Деревенская, 6	145,49	0,008	10	0,008	163,951	18,461	Косотуриха
5300	Жилой дом	Центральная, 25А	143,08	0,02	10	0,02	163,931	20,851	Косотуриха
5295	Жилой дом	Центральная, 27	140,91	0,02	10				Косотуриха
5401	Административное здание	Советская, 133Б	147,34	0,0280632	10	0,028	208,104	60,764	Кояново
5687	Жилой дом	ул. Садовая, д. 20	100,72	0,013888889	10	0,014	162,079	61,359	Красный Восход
5691	Жилой дом	ул. Молодежная, д. 2	100,69	0,013888889	10	0,014	162,082	61,392	Красный Восход
5695	Жилой дом	ул. Молодежная, д. 1	100,7	0,013888889	10	0,014	162,084	61,384	Красный Восход
5699	Жилой дом	ул. Молодежная, д. 3	100,97	0,013888889	10	0,014	162,083	61,113	Красный Восход
5703	Жилой дом	ул. Молодежная, д. 4	100,56	0,013888889	10	0,014	162,082	61,522	Красный Восход
5707	Жилой дом	ул. Молодежная, д. 5	100,8	0,013888889	10	0,014	162,083	61,283	Красный Восход
5709	Жилой дом	ул. Молодежная, д. 6	100,51	0,013888889	10	0,014	162,081	61,571	Красный Восход
5713	Жилой дом	ул. Полевая, д. 19Б	100,35	0,006944444	10	0,007	162,084	61,734	Красный Восход
5715	Жилой дом	ул. Полевая, д. 19А	100,46	0,006944444	10	0,007	162,083	61,623	Красный Восход
5717	Жилой дом	ул. Садовая, д. 26	97,89	0,006944444	10	0,007	162,06	64,17	Красный Восход
5727	Жилой дом	ул. Уральская, д. 6А	99,96	0,006944444	10	0,007	162,055	62,095	Красный Восход
5729	Жилой дом	ул. Уральская, д. 5Б	99,69	0,013888889	10	0,014	162,051	62,361	Красный Восход
5733	Жилой дом	ул. Уральская, д. 6	100	0,013888889	10	0,014	162,054	62,054	Красный Восход
5735	Жилой дом	ул. Уральская, д. 8	99,82	0,013888889	10	0,014	162,051	62,231	Красный Восход
5737	Жилой дом	ул. Уральская, д. 7	99,61	0,013888889	10	0,014	162,051	62,441	Красный Восход
5739	Жилой дом	ул. Уральская, д. 9	99,64	0,013888889	10	0,014	162,052	62,412	Красный Восход
5746	Жилой дом	ул. Полевая, д. 23	100	0,013888889	10	0,014	162,051	62,051	Красный Восход
5750	Жилой дом	ул. Полевая, д. 21	100,15	0,013888889	10	0,014	162,05	61,9	Красный Восход
5754	Жилой дом	ул. Степная, д. 9	99,86	0,013888889	10	0,014	162,048	62,188	Красный Восход
5756	Жилой дом	ул. Степная, д. 6	100,67	0,006944444	10	0,007	162,041	61,371	Красный Восход
5761	Жилой дом	ул. Степная, д. 6А	100,53	0,013888889	10	0,014	162,044	61,514	Красный Восход
5765	Жилой дом	ул. Славяновская, д. 1	98,17	0,006944444	10	0,007	162,057	63,887	Красный Восход
5767	Жилой дом	ул. Славяновская, д. 3	98,14	0,006944444	14	0,007	162,059	63,919	Красный Восход
5771	Хозяйственно-бытовое строение	ул. Луговская, д. 10	98,39	0,006944444	10				Красный Восход
5775	Административное здание	ул. Садовая, д. 1В	100,23	0,006944444	10				Красный Восход
5779	Жилой дом	ул. Новосельская, д. 49	104,59	0,006944444	10	0,007	164,536	59,946	Красный Восход
5781	Жилой дом	ул. Новосельская, д. 51	104,66	0,006944444	10	0,007	164,536	59,876	Красный Восход
5783	Жилой дом	ул. Новосельская, д. 54	104,88	0,013888889	10	0,014	164,531	59,651	Красный Восход
5789	Жилой дом	ул. Новосельская, д. 31	102,2	0,006944444	10	0,007	164,473	62,273	Красный Восход
5793	Жилой дом	ул. Новосельская, д. 35	103,64	0,006944444	10	0,007	164,475	60,835	Красный Восход
5797	Жилой дом	ул. Новосельская, д. 37	104	0,006944444	10	0,007	164,42	60,42	Красный Восход
5803	Жилой дом	ул. Новосельская, д. 38	103,12	0,006944444	10	0,007	164,477	61,357	Красный Восход
5805	Жилой дом	ул. Новосельская, д. 36	103,13	0,006944444	14	0,007	164,476	61,346	Красный Восход

Sys	Название потребителя	Адрес	Геодезическая отметка, м	Расчетный расход воды, л/с	Минимальный напор воды, м	Текущий расход воды, л/с	Полный напор, м	Напор, м	Поселение
5811	Жилой дом	ул. Новосельская, д. 30	102,74	0,006944444	10	0,007	164,425	61,685	Красный Восход
5813	Жилой дом	ул. Новосельская, д. 32	103,01	0,006944444	10	0,007	164,477	61,467	Красный Восход
5815	Жилой дом	ул. Новосельская, д. 34	103,08	0,006944444	10	0,007	164,477	61,397	Красный Восход
5819	Жилой дом	ул. Новосельская, д. 24	102,25	0,006944444	10	0,007	164,424	62,174	Красный Восход
5823	Жилой дом	ул. Лесная, д. 1	103,18	0,006944444	10	0,007	164,423	61,243	Красный Восход
5827	Жилой дом	ул. Лесная, д. 2	103,35	0,006944444	10	0,007	164,422	61,072	Красный Восход
5831	Жилой дом	ул. Лесная, д. 4	103,85	0,006944444	14	0,007	164,422	60,572	Красный Восход
5836	Жилой дом	ул. Лесная, д. 3	103,94	0,013888889	10	0,014	164,419	60,479	Красный Восход
5840	Жилой дом	ул. Новосельская, д. 17	100,92	0,006944444	10	0,007	164,421	63,501	Красный Восход
5844	Жилой дом	ул. Новосельская, д. 21	101,31	0,006944444	10	0,007	164,427	63,117	Красный Восход
5846	Жилой дом	ул. Новосельская, д. 19	101,07	0,006944444	10	0,007	164,428	63,358	Красный Восход
5850	Хозяйственно-бытовое строение	ул. Луговская, д. 1	99,41	0,006944444	10				Красный Восход
5856	Хозяйственно-бытовое строение	ул. Луговская, д. 6	98,57	0,006944444	10				Красный Восход
5860	Административное здание	ул. Луговская, д. 3	98,94	0,006944444	10				Красный Восход
5864	Хозяйственно-бытовое строение	ул. Луговская, д. 8	98,51	0,006944444	10				Красный Восход
5873	Медицинское учреждение	ул. Пермская, д. 1	99,48	0,006944444	10	0,007	162,358	62,878	Красный Восход
5875	Административное здание	ул. Пермская, д. 1	98,78	0,006944444	10	0,007	162,356	63,576	Красный Восход
5883	Жилой дом	ул. Березовая Роща, д. 3	96,95	0,006944444	10	0,007	162,298	65,348	Красный Восход
5885	Жилой дом	ул. Березовая Роща, д. 6	96,55	0,006944444	10	0,007	162,296	65,746	Красный Восход
5889	Жилой дом	ул. Березовая Роща, д. 18	95,97	0,006944444	10	0,007	162,297	66,327	Красный Восход
5899	Жилой дом	ул. Лебединая, д. 37	92,45	0,006944444	10	0,007	162,016	69,566	Красный Восход
5907	Жилой дом	ул. 1-я Сосновая, д. 1	90,02	0,006944444	14	0,007	162,018	71,998	Красный Восход
5911	Жилой дом	ул. 1-я Сосновая, д. 6	91,11	0,006944444	14	0,007	162,013	70,903	Красный Восход
5913	Жилой дом	ул. 1-я Сосновая, д. 4	89,79	0,006944444	14	0,007	162,021	72,231	Красный Восход
5917	Жилой дом	ул. 1-я Сосновая, д. 2	89,8	0,006944444	14	0,007	162,018	72,218	Красный Восход
5919	Жилой дом	ул. Береговая, д. 4	90	0,006944444	18	0,007	162,012	72,012	Красный Восход
5923	Жилой дом	ул. Береговая, д. 3	89,75	0,006944444	14	0,007	162,022	72,272	Красный Восход
5927	Жилой дом	ул. Береговая, д. 2	90,02	0,006944444	18	0,007	162,018	71,998	Красный Восход
5929	Жилой дом	ул. Центральна, д. 2А	90,28	0,006944444	18	0,007	162,021	71,741	Красный Восход
5934	Жилой дом	ул. Лебединая, д. 51	89,55	0,006944444	10	0,007	162,022	72,472	Красный Восход
5940	Жилой дом	ул. Березовая, д. 1	92,47	0,006944444	14	0,007	162,021	69,551	Красный Восход
5944	Жилой дом	ул. Березовая, д. 5	91,79	0,006944444	14	0,007	162,016	70,226	Красный Восход
5945	Жилой дом	ул. Березовая, д. 7	91,62	0,006944444	14	0,007	162,02	70,4	Красный Восход
5948	Жилой дом	ул. 1-я Сосновая, д. 5	91,34	0,006944444	14	0,007	162,017	70,677	Красный Восход
5949	Жилой дом	ул. 1-я Сосновая, д. 12	92,7	0,006944444	18	0,007	162,016	69,316	Красный Восход
5950	Жилой дом	ул. 1-я Сосновая, д. 10	92,52	0,006944444	14	0,007	162,008	69,488	Красный Восход
5953	Жилой дом	ул. 1-я Сосновая, д. 8	91,71	0,006944444	14	0,007	162,019	70,309	Красный Восход
5954	Жилой дом	ул. 1-я Сосновая, д. 3	90,7	0,006944444	14	0,007	162,009	71,309	Красный Восход
5966	Жилой дом	ул. Центральна, д. 13	92,83	0,006944444	14	0,007	162,021	69,191	Красный Восход
5978	Жилой дом	ул. Центральна, д. 10	91,87	0,006944444	14	0,007	162,018	70,148	Красный Восход
5982	Жилой дом	ул. Центральна, д. 11	92	0,006944444	14	0,007	162,018	70,018	Красный Восход
5986	Жилой дом	ул. Центральна, д. 8	91,72	0,006944444	14	0,007	162,021	70,301	Красный Восход
5988	Жилой дом	ул. Центральна, д. 6	90,86	0,006944444	14	0,007	162,02	71,16	Красный Восход
5992	Жилой дом	ул. Центральна, д. 9	91,02	0,006944444	14	0,007	162,018	70,998	Красный Восход
5994	Жилой дом	ул. Центральна, д. 7	90,98	0,006944444	14	0,007	162,018	71,038	Красный Восход
5998	Жилой дом	ул. Центральна, д. 4	90,33	0,006944444	18	0,007	162,02	71,69	Красный Восход
6000	Жилой дом	ул. Центральна, д. 2	90,13	0,006944444	14	0,007	162,019	71,889	Красный Восход
6003	Жилой дом	мкр-н Луговой	91,05	0,006944444	10	0,007	162,007	70,957	Красный Восход
6006	Жилой дом	ул. Славяновская, д. 4	96,71	0,006944444	10	0,007	162,056	65,346	Красный Восход
6007	Жилой дом	ул. Степная, д. 13	100,13	0,006944444	10	0,007	162,048	61,918	Красный Восход
6008	Жилой дом	ул. Уральская, д. 9Б	99,54	0,013888889	10	0,014	162,042	62,502	Красный Восход
6211	Жилой дом	ул. Садовая, д. 15А	95,32	0,006944444	10	0,007	162,061	66,741	Красный Восход
6214	Жилой дом	ул. Степная, д. 15	100,55	0,006944444	10	0,007	162,049	61,499	Красный Восход
6218	Жилой дом	ул. Славяновская, д. 14	97,17	0,006944444	14	0,007	162,059	64,889	Красный Восход
6220	Жилой дом	ул. Славяновская, д. 5	97,2	0,006944444	14	0,007	162,057	64,857	Красный Восход
6226	Жилой дом	ул. Степная, д. 10	98	0,006944444	10				Красный Восход
6241	Жилой дом	ул. Новосельская, д. 56	104,97	0,006944444	10	0,007	164,613	59,643	Красный Восход
6243	Жилой дом	ул. Новосельская, д. 60	105,1	0,006944444	10	0,007	164,614	59,514	Красный Восход
6247	Гостиница	ул. Новосельская, д. 55А	106,72	0,006944444	10	0,007	164,565	57,845	Красный Восход
6249	Жилой дом	ул. Новосельская, д. 55	105,93	0,006944444	10	0,007	164,56	58,63	Красный Восход
6255	Жилой дом	ул. Строгановых, д. 7	103,63	0,006944444	10	0,007	164,684	61,054	Красный Восход
6271	Жилой дом	ул. Липовая роща, д. 1	103	0,006944444	14	0,007	164,686	61,686	Красный Восход
6273	Жилой дом	ул. Липовая роща, д. 2	103	0,006944444	10	0,007	164,686	61,686	Красный Восход
6279	Жилой дом	ул. Строгановых, д. 2	103,12	0,006944444	14	0,007	164,686	61,566	Красный Восход
6283	Жилой дом	ул. Строгановых, д. 3	103,16	0,006944444	14	0,007	164,687	61,527	Красный Восход
6287	Жилой дом	ул. Строгановых, д. 5	103,49	0,006944444	10	0,007	164,687	61,197	Красный Восход
6291	Жилой дом	ул. Строгановых, д. 10	104	0,006944444	10	0,007	164,686	60,686	Красный Восход
6293	Жилой дом	пер. Малиновый, д. 3	102,68	0,006944444	10	0,007	164,411	61,731	Красный Восход
6010	Жилой дом	ул. Степная, д. 5	100,44	0,013888889	10	0,014	162,051	61,611	Красный Восход
6016	Жилой дом	ул. Степная, д. 3	100,43	0,013888889	10	0,014	162,05	61,62	Красный Восход
6022	Жилой дом	ул. Степная, д. 1	99,68	0,013888889	10	0,014	162,051	62,371	Красный Восход
6024	Жилой дом	ул. Уральская, д. 11	99,48	0,013888889	10	0,014	162,039	62,559	Красный Восход
6028	Жилой дом	ул. Степная, д. 7	100,06	0,013888889	10	0,014	162,049	61,989	Красный Восход

Sys	Название потребителя	Адрес	Геодезическая отметка, м	Расчетный расход воды, л/с	Минимальный напор воды, м	Текущий расход воды, л/с	Полный напор, м	Напор, м	Поселение
6034	Образовательное учреждение	ул. Садовая, д. 12	101,52	0,006944444	14	0,007	160,409	58,889	Красный Восход
6036	Жилой дом	ул. Полевая, д. 4	101	0,013888889	10	0,014	160,826	59,826	Красный Восход
6040	Жилой дом	ул. Полевая, д. 6	101	0,013888889	10	0,014	160,825	59,825	Красный Восход
6045	Жилой дом	ул. Новосельская, д. 11	100,48	0,006944444	10	0,007	163,475	62,995	Красный Восход
6049	Жилой дом	ул. Новосельская, д. 9	100	0,006944444	10	0,007	163,156	63,156	Красный Восход
6051	Жилой дом	ул. Новосельская, д. 7	100	0,006944444	10	0,007	163,157	63,157	Красный Восход
6057	Жилой дом	ул. Новосельская, д. 1А	101,46	0,006944444	10	0,007	162,33	60,87	Красный Восход
6061	Жилой дом	ул. Новосельская, д. 1	101,7	0,006944444	10	0,007	161,981	60,281	Красный Восход
6065	Жилой дом	ул. Новосельская, д. 2	101,52	0,006944444	10	0,007	161,636	60,116	Красный Восход
6069	Жилой дом	ул. Новосельская, д. 2А	102,28	0,006944444	14	0,007	161,43	59,15	Красный Восход
6075	Многokвартирный жилой дом	ул. Полевая, д. 2	101,4	0,006944444	14	0,007	161,159	59,759	Красный Восход
6079	Многokвартирный жилой дом	ул. Полевая, д. 1А	100,61	0,229166667	18	0,229	161,139	60,529	Красный Восход
6081	Жилой дом	ул. Степная, д. 31	101,89	0,006944444	10	0,007	161,146	59,256	Красный Восход
6085	Многokвартирный жилой дом	ул. Полевая, д. 3	102,52	0,006944444	14	0,007	161,164	58,644	Красный Восход
6087	Многokвартирный жилой дом	ул. Полевая, д. 1	102,79	0,111111111	10	0,111	161,059	58,269	Красный Восход
6091	Многokвартирный жилой дом	ул. Зеленинская, д. 8	102,04	0,111111111	14	0,111	160,759	58,719	Красный Восход
6096	Магазин	ул. Зеленинская, д. 10	101,41	0,006944444	10	0,007	160,949	59,539	Красный Восход
6105	Жилой дом	ул. Полевая, д. 9	101	0,013888889	10	0,014	160,83	59,83	Красный Восход
6109	Жилой дом	ул. Полевая, д. 11	101	0,013888889	10	0,014	160,829	59,829	Красный Восход
6113	Жилой дом	ул. Полевая, д. 13	101	0,013888889	10	0,014	160,829	59,829	Красный Восход
6117	Многokвартирный жилой дом	ул. Зеленинская, д. 5	101,93	0,111111111	14	0,111	160,446	58,516	Красный Восход
6121	Многokвартирный жилой дом	ул. Зеленинская, д. 6	102,38	0,083333333	14	0,083	160,569	58,189	Красный Восход
6122	Многokвартирный жилой дом	ул. Зеленинская, д. 3	102,37	0,166666667	14	0,167	160,435	58,065	Красный Восход
6126	Библиотека	ул. Садовая, д. 10	102,91	0,006944444	10	0,007	160,573	57,663	Красный Восход
6133	Многokвартирный жилой дом	ул. Садовая, д. 4	101,43	0,083333333	14	0,083	162,178	60,748	Красный Восход
6135	Многokвартирный жилой дом	ул. Садовая, д. 6	101,07	0,083333333	14	0,083	162,168	61,098	Красный Восход
6140	Многokвартирный жилой дом	ул. Садовая, д. 4А	101,67	0,090277778	14	0,09	162,136	60,466	Красный Восход
6147	Многokвартирный жилой дом	ул. Зеленинская, д. 6А	103,2	0,083333333	14	0,083	161,401	58,201	Красный Восход
6151	Хозяйственно-бытовое строение	ул. Зеленинская, д. 7	103,79	0,006944444	10	0,007	161,43	57,64	Красный Восход
6153	Магазин	ул. Садовая, д. 2Д	102,84	0,006944444	10	0,007	161,427	58,587	Красный Восход
6155	Многokвартирный жилой дом	ул. Садовая, д. 2	102,5	0,152777778	14	0,153	161,055	58,555	Красный Восход
6159	Жилой дом	ул. Полевая, д. 17	101	0,013888889	10	0,014	160,828	59,828	Красный Восход
6163	Жилой дом	пер. Дорожный, д. 2	101	0,013888889	10	0,014	160,826	59,826	Красный Восход
6165	Жилой дом	пер. Дорожный, д. 1	101	0,013888889	10	0,014	160,826	59,826	Красный Восход
6169	Жилой дом	пер. Дорожный, д. 3	100,89	0,013888889	10	0,014	160,827	59,937	Красный Восход
6173	Жилой дом	пер. Дорожный, д. 4	101	0,013888889	10	0,014	160,829	59,829	Красный Восход
5683	Жилой дом	ул. Полевая, д. 12	100,46	0,013888889	10	0,014	160,826	60,366	Красный Восход
5679	Жилой дом	ул. Полевая, д. 10	100,95	0,013888889	10	0,014	160,826	59,876	Красный Восход
5675	Жилой дом	ул. Полевая, д. 8	101	0,013888889	10	0,014	160,826	59,826	Красный Восход
5668	Жилой дом	ул. Набережная, д. 54	91,63	0,006944444	14	0,007	162,04	70,41	Красный Восход
5666	Жилой дом	ул. Набережная, д. 56	92	0,006944444	14	0,007	162,046	70,046	Красный Восход
5658	Жилой дом	ул. Набережная, д. 43А	91,93	0,006944444	10	0,007	162,048	70,118	Красный Восход
5654	Жилой дом	ул. Набережная, д. 40	92,21	0,013888889	10	0,014	162,048	69,838	Красный Восход
5652	Жилой дом	ул. Набережная, д. 35	92,62	0,006944444	10	0,007	162,051	69,431	Красный Восход
5648	Жилой дом	ул. Набережная, д. 38	92,32	0,006944444	10	0,007	162,051	69,731	Красный Восход
5646	Жилой дом	ул. Набережная, д. 33	92,76	0,006944444	10	0,007	162,051	69,291	Красный Восход
5644	Жилой дом	ул. Набережная, д. 31А	92,71	0,006944444	14	0,007	162,051	69,341	Красный Восход
5640	Жилой дом	ул. Набережная, д. 32	92	0,006944444	10	0,007	162,051	70,051	Красный Восход
5636	Жилой дом	ул. Набережная, д. 36А	92,13	0,006944444	14	0,007	162,052	69,922	Красный Восход
5632	Жилой дом	пер. Путиловский, д. 8	92,85	0,006944444	10	0,007	162,05	69,2	Красный Восход
5628	Жилой дом	ул. Уральская	93,41	0,006944444	10	0,007	162,044	68,634	Красный Восход
5623	Жилой дом	пер. Путиловский, д. 6А	93	0,006944444	10	0,007	162,056	69,056	Красный Восход
5621	Жилой дом	пер. Путиловский, д. 4А	93	0,006944444	14	0,007	162,053	69,053	Красный Восход
5620	Жилой дом	ул. Уральская	93,16	0,006944444	10	0,007	162,05	68,89	Красный Восход
5618	Жилой дом	ул. Уральская, д. 5А	94,16	0,006944444	10	0,007	162,127	67,967	Красный Восход
5615	Жилой дом	ул. Уральская, д. 4	94,03	0,013888889	10	0,014	162,126	68,096	Красный Восход
5613	Жилой дом	ул. Уральская, д. 2	94,11	0,013888889	10	0,014	162,132	68,022	Красный Восход
5611	Жилой дом	ул. Уральская, д. 1	93,71	0,013888889	10	0,014	162,129	68,419	Красный Восход
5607	Жилой дом	ул. Березовая Роща, д. 8	96,72	0,006944444	14	0,007	162,297	65,577	Красный Восход
5602	Жилой дом	ул. Набережная, д. 3	94,36	0,006944444	10	0,007	162,282	67,922	Красный Восход
5601	Жилой дом	ул. Березовая Роща, д. 20А	95,03	0,006944444	10	0,007	162,29	67,26	Красный Восход
5598	Жилой дом	пер. Лучистый, д. 7	93,73	0,006944444	10	0,007	162,051	68,321	Красный Восход
5596	Жилой дом	пер. Лучистый, д. 4	93,6	0,006944444	10	0,007	162,051	68,451	Красный Восход
5592	Жилой дом	пер. Лучистый, д. 9	93,23	0,006944444	10	0,007	162,057	68,827	Красный Восход
5587	Жилой дом	пер. Лучистый, д. 5	93,93	0,006944444	10	0,007	162,058	68,128	Красный Восход
5583	Жилой дом	пер. Путиловский, д. 7	93,34	0,006944444	10	0,007	162,054	68,714	Красный Восход
5582	Жилой дом	ул. Садовая, д. 15Б	94,61	0,006944444	14	0,007	162,051	67,441	Красный Восход
6209	Жилой дом	ул. Уральская, д. 5	95,77	0,006944444	10	0,007	162,06	66,29	Красный Восход
6205	Многokвартирный жилой дом	ул. Садовая, д. 13	98,91	0,013888889	10	0,014	162,062	63,152	Красный Восход
6203	Жилой дом	ул. Садовая, д. 11Б	98,84	0,006944444	14	0,007	162,065	63,225	Красный Восход
6195	Жилой дом	ул. Садовая, д. 11	99,21	0,013888889	10	0,014	162,085	62,875	Красный Восход
6193	Жилой дом	ул. Садовая, д. 9	99,32	0,006944444	10	0,007	162,088	62,768	Красный Восход
6189	Жилой дом	ул. Садовая, д. 5	99,8	0,013888889	10	0,014	162,109	62,309	Красный Восход

Sys	Название потребителя	Адрес	Геодезическая отметка, м	Расчетный расход воды, л/с	Минимальный напор воды, м	Текущий расход воды, л/с	Полный напор, м	Напор, м	Поселение
6183	Жилой дом	ул. Садовая, д. 5А	99,12	0,013888889	10	0,014	162,12	63	Красный Восход
6179	Жилой дом	пер. Дорожный, д. 5	100,55	0,013888889	10	0,014	160,827	60,277	Красный Восход
6177	Жилой дом	пер. Дорожный, д. 6	100,8	0,013888889	10	0,014	160,829	60,029	Красный Восход
5799	Жилой дом	ул. Новосельская, д. 39	104	0,013888889	10	0,014	164,419	60,419	Красный Восход
7150	Жилой дом	ул. Островского, д. 25	171,64	0,027777778	10	0,028	189,233	17,593	Кукуштан
7148	Жилой дом	ул. Островского, д. 72	170,58	0,027777778	10	0,028	189,233	18,653	Кукуштан
7146	Жилой дом	ул. Островского, д. 25	171,88	0,027777778	10	0,028	189,085	17,205	Кукуштан
7144	Жилой дом	ул. Островского, д. 70	170,98	0,027777778	10	0,028	189,081	18,101	Кукуштан
7142	Жилой дом	ул. Островского, д. 21	172,64	0,027777778	10	0,028	188,861	16,221	Кукуштан
7140	Жилой дом	ул. Островского, д. 66	171,38	0,013888889	10	0,014	188,871	17,491	Кукуштан
7138	Жилой дом	ул. Островского, д. 64	171,28	0,013888889	10	0,014	188,821	17,541	Кукуштан
7136	Жилой дом	ул. Островского, д. 19	173,44	0,027777778	10	0,028	188,736	15,296	Кукуштан
7134	Жилой дом	ул. Островского, д. 62	172,1	0,013888889	10	0,014	188,745	16,645	Кукуштан
7132	Жилой дом	ул. Островского, д. 60	171,89	0,013888889	10	0,014	188,721	16,831	Кукуштан
7130	Жилой дом	ул. Островского, д. 17	172,75	0,027777778	10	0,028	188,712	15,962	Кукуштан
7128	Жилой дом	ул. Островского, д. 58	171,34	0,013888889	10	0,014	188,711	17,371	Кукуштан
7126	Жилой дом	ул. Островского, д. 15	172,21	0,027777778	10	0,028	188,694	16,484	Кукуштан
7124	Жилой дом	ул. Островского, д. 56	171,11	0,013888889	10	0,014	188,705	17,595	Кукуштан
7122	Жилой дом	ул. Островского, д. 13	171,84	0,027777778	10	0,028	188,692	16,852	Кукуштан
7120	Жилой дом	ул. Островского, д. 54	170,94	0,013888889	10	0,014	188,701	17,761	Кукуштан
7118	Жилой дом	ул. Островского, д. 52	170,6	0,013888889	10	0,014	188,697	18,097	Кукуштан
7116	Жилой дом	ул. Островского, д. 11	171,71	0,027777778	10	0,028	188,682	16,972	Кукуштан
7114	Жилой дом	ул. Островского, д. 50	170,4	0,013888889	10	0,014	188,697	18,297	Кукуштан
7112	Жилой дом	ул. Островского, д. 9	171,22	0,027777778	10	0,028	188,683	17,463	Кукуштан
7110	Жилой дом	ул. Островского, д. 48	170,16	0,013888889	10	0,014	188,696	18,536	Кукуштан
7080	Жилой дом	ул. Промышленная, д. 27	173,1	0,027777778	10	0,028	188,817	15,717	Кукуштан
7078	Жилой дом	ул. Промышленная, д. 32	172,45	0,027777778	10	0,028	188,825	16,375	Кукуштан
7076	Жилой дом	ул. Промышленная, д. 25а	173,56	0,027777778	10	0,028	188,638	15,078	Кукуштан
7074	Жилой дом	ул. Промышленная, д. 30	172,48	0,027777778	10	0,028	188,64	16,16	Кукуштан
7072	Жилой дом	ул. Промышленная, д. 25	173,64	0,027777778	10	0,028	188,485	14,845	Кукуштан
7070	Жилой дом	ул. Промышленная, д. 28	172,53	0,027777778	10	0,028	188,486	15,956	Кукуштан
7068	Жилой дом	ул. Промышленная, д. 23	173,8	0,027777778	10	0,028	188,38	14,58	Кукуштан
7066	Жилой дом	ул. Промышленная, д. 26	173,07	0,027777778	10	0,028	188,384	15,314	Кукуштан
7064	Жилой дом	ул. Промышленная, д. 21	173,85	0,027777778	10	0,028	188,303	14,453	Кукуштан
7062	Жилой дом	ул. Промышленная, д. 24	173,1	0,027777778	10	0,028	188,306	15,206	Кукуштан
7060	Жилой дом	ул. Промышленная, д. 19	174,09	0,027777778	10	0,028	188,287	14,197	Кукуштан
7058	Жилой дом	ул. Промышленная, д. 22	173,43	0,027777778	10	0,028	188,293	14,863	Кукуштан
7056	Жилой дом	ул. Промышленная, д. 20	174,12	0,027777778	10	0,028	188,283	14,163	Кукуштан
7054	Жилой дом	ул. Промышленная, д. 15	174,93	0,027777778	10	0,028	188,275	13,345	Кукуштан
7052	Жилой дом	ул. Промышленная, д. 18	174,23	0,027777778	10	0,028	188,278	14,048	Кукуштан
7050	Жилой дом	ул. Промышленная, д. 13	175	0,027777778	10	0,028	188,272	13,272	Кукуштан
7048	Жилой дом	ул. Промышленная, д. 1	174,21	0,027777778	10	0,028	188,272	14,062	Кукуштан
7041	Жилой дом	ул. Островского, д. 88	173,17	0,013888889	10	0,014	188,767	15,597	Кукуштан
7039	Жилой дом	ул. Островского, д. 90	173,84	0,027777778	10	0,028	188,623	14,783	Кукуштан
7037	Жилой дом	ул. Юбилейная, д. 25	175	0,013888889	10	0,014	188,398	13,398	Кукуштан
7035	Жилой дом	ул. Юбилейная, д. 27	175	0,013888889	10	0,014	188,457	13,457	Кукуштан
7033	Жилой дом	ул. Юбилейная, д. 26	174,03	0,027777778	10	0,028	188,543	14,513	Кукуштан
7031	Жилой дом	ул. Юбилейная, д. 24	174,75	0,027777778	10	0,028	188,45	13,7	Кукуштан
7029	Жилой дом	ул. Юбилейная, д. 22	174,75	0,027777778	10	0,028	188,39	13,64	Кукуштан
7027	Жилой дом	ул. Юбилейная, д. 20	175,1	0,027777778	10	0,028	188,373	13,273	Кукуштан
7025	Жилой дом	ул. Юбилейная, д. 18	175,08	0,027777778	10	0,028	188,353	13,273	Кукуштан
7023	Жилой дом	ул. Юбилейная, д. 16	174,79	0,027777778	10	0,028	188,344	13,554	Кукуштан
7021	Жилой дом	ул. Юбилейная, д. 11	175,81	0,013888889	10	0,014	188,342	12,532	Кукуштан
7019	Жилой дом	ул. Юбилейная, д. 10	176,11	0,027777778	10	0,028	188,336	12,226	Кукуштан
7017	Жилой дом	ул. Юбилейная, д. 9	176,65	0,013888889	10	0,014	188,341	11,691	Кукуштан
7015	Жилой дом	ул. Юбилейная, д. 8	177,02	0,027777778	10	0,028	188,33	11,31	Кукуштан
6986	Жилой дом	ул. Юбилейная, д. 14	174,83	0,027777778	10	0,028	188,342	13,512	Кукуштан
6984	Жилой дом	ул. Юбилейная, д. 12	175,41	0,027777778	10	0,028	188,337	12,927	Кукуштан
6976	Жилой дом	ул. Островского, д. 7	171,07	0,027777778	10	0,028	249,409	78,339	Кукуштан
6974	Жилой дом	ул. Островского, д. 46	170,11	0,013888889	10	0,014	249,411	79,301	Кукуштан
6968	Жилой дом	ул. Промышленная, д. 2а	172,88	0,013888889	10	0,014	250,453	77,573	Кукуштан
6966	Жилой дом	ул. Промышленная, д. 2б	172,62	0,055555556	10	0,056	251,437	78,817	Кукуштан
6964	Жилой дом	ул. Юбилейная, д. 2	174,98	0,013888889	10	0,014	249,612	74,632	Кукуштан
6962	Жилой дом	ул. Юбилейная, д. 4	175,99	0,013888889	10	0,014	249,577	73,587	Кукуштан
6960	Жилой дом	ул. Юбилейная, д. 3	176,36	0,027777778	10	0,028	249,572	73,212	Кукуштан
6958	Жилой дом	ул. Юбилейная, д. 5	177,07	0,013888889	10	0,014	249,569	72,499	Кукуштан
6956	Жилой дом	ул. Юбилейная, д. 6	176,56	0,027777778	10	0,028	249,546	72,986	Кукуштан
6954	Жилой дом	ул. Юбилейная, д. 6а	177,52	0,027777778	10	0,028	249,483	71,963	Кукуштан
6934	Жилой дом	ул. Островского, д. 80	170,61	0,027777778	10	0,028	190,421	19,811	Кукуштан
6932	Жилой дом	ул. Островского, д. 82	171,23	0,027777778	10	0,028	189,711	18,481	Кукуштан
6930	Жилой дом	ул. Островского, д. 84	172,11	0,027777778	10	0,028	189,019	16,909	Кукуштан
6921	Жилой дом	ул. Уральская, д. 17	168	0,041666667	10	0,042	191,325	23,325	Кукуштан
6919	Медицинское учреждение	ул. Уральская, д. 18а	168	0,013888889	10	0,014	191,325	23,325	Кукуштан

Sys	Название потребителя	Адрес	Геодезическая отметка, м	Расчетный расход воды, л/с	Минимальный напор воды, м	Текущий расход воды, л/с	Полный напор, м	Напор, м	Поселение
6917	Жилой дом	ул. Уральская, д. 15	168,24	0,055555556	10	0,056	191,328	23,088	Кукуштан
6915	Медицинское учреждение	ул. Уральская, д. 18	168,09	0,013888889	14	0,014	191,329	23,239	Кукуштан
6913	Жилой дом	ул. Уральская, д. 13	168,28	0,027777778	10	0,028	191,317	23,037	Кукуштан
6911	Жилой дом	ул. Уральская, д. 16	167,36	0,027777778	10	0,028	191,319	23,959	Кукуштан
6909	Жилой дом	ул. Уральская, д. 11б	167,46	0,027777778	10	0,028	191,325	23,865	Кукуштан
6907	Административное здание	ул. Уральская, д. 12а	167,16	0,013888889	14	0,014	191,344	24,184	Кукуштан
6895	Административное здание	ул. Ульяновская, д. 23а	165,88	0,013888889	10	0,014	191,342	25,462	Кукуштан
6887	Жилой дом	ул. Ульяновская, д. 21а	164,23	0,013888889	10	0,014	191,321	27,091	Кукуштан
6886	Детский сад	ул. Ульяновская, д. 22	161,56	0,013888889	14	0,014	191,344	29,784	Кукуштан
6884	Жилой дом	ул. Промышленная, д. 17	174,87	0,027777778	10	0,028	188,276	13,406	Кукуштан
6882	Жилой дом	ул. Островского, д. 23	172,48	0,027777778	10	0,028	188,95	16,47	Кукуштан
6880	Жилой дом	ул. Островского, д. 68	171,36	0,027777778	10	0,028	188,95	17,59	Кукуштан
6878	Жилой дом	ул. Заречная, д. 3	145,32	0,013888889	10	0,014	200,16	54,84	Кукуштан
6862	Жилой дом	ул. Островского, д. 34	169,55	0,013888889	10	0,014	249,318	79,768	Кукуштан
6860	Жилой дом	ул. Островского, д. 1а	170,34	0,027777778	10	0,028	249,309	78,969	Кукуштан
6858	Жилой дом	ул. Островского, д. 32	169,38	0,013888889	10	0,014	249,314	79,934	Кукуштан
6856	Жилой дом	ул. Островского, д. 26	169,38	0,013888889	10	0,014	249,293	79,913	Кукуштан
6854	Жилой дом	ул. Островского, д. 16	171,02	0,013888889	10	0,014	249,281	78,261	Кукуштан
6852	Жилой дом	ул. Островского, д. 24	169,41	0,027777778	10	0,028	249,287	79,877	Кукуштан
6850	Жилой дом	ул. Островского, д. 24	169,14	0,027777778	10	0,028	249,282	80,142	Кукуштан
6848	Жилой дом	ул. Островского, д. 18	171,07	0,013888889	10	0,014	249,263	78,193	Кукуштан
6846	Жилой дом	ул. Островского, д. 20	170,8	0,013888889	10	0,014	249,252	78,452	Кукуштан
6826	Жилой дом	ул. Промышленная, д. 2а	172,76	0,027777778	10	0,028	251,932	79,172	Кукуштан
6824	Жилой дом	ул. Промышленная, д. 2в	172,29	0,069444444	10	0,069	252,556	80,266	Кукуштан
6822	Жилой дом	ул. Промышленная, д. 2г	172,74	0,055555556	10	0,056	252,569	79,829	Кукуштан
6820	Жилой дом	ул. Промышленная, д. 2д	173,09	0,055555556	10	0,056	252,556	79,466	Кукуштан
6818	Жилой дом	ул. Промышленная, д. 2ж	173,3	0,055555556	10	0,056	252,553	79,253	Кукуштан
6816	Жилой дом	ул. Промышленная, д. 2з	172,65	0,027777778	10	0,028	252,57	79,92	Кукуштан
6799	Жилой дом	ул. Промышленная, д. 11	175,12	0,027777778	10	0,028	249,399	74,279	Кукуштан
6797	Жилой дом	ул. Промышленная, д. 14	174,64	0,027777778	10	0,028	249,398	74,758	Кукуштан
6795	Жилой дом	ул. Промышленная, д. 12	174,28	0,027777778	10	0,028	249,398	75,118	Кукуштан
6793	Жилой дом	ул. Промышленная, д. 9	175,48	0,027777778	10	0,028	249,399	73,919	Кукуштан
6791	Жилой дом	ул. Промышленная, д. 1	174,18	0,027777778	10	0,028	249,407	75,227	Кукуштан
6789	Жилой дом	ул. Промышленная, д. 7	175,27	0,027777778	10	0,028	249,406	74,136	Кукуштан
6787	Жилой дом	ул. Промышленная, д. 8	173,97	0,027777778	10	0,028	249,411	75,441	Кукуштан
6785	Жилой дом	ул. Промышленная, д. 5	174,63	0,027777778	10	0,028	249,419	74,789	Кукуштан
6783	Жилой дом	ул. Промышленная, д. 6	173,55	0,027777778	10	0,028	249,422	75,872	Кукуштан
6781	Жилой дом	ул. Промышленная, д. 3	174,31	0,027777778	10	0,028	249,482	75,172	Кукуштан
6779	Жилой дом	ул. Промышленная, д. 4	173,34	0,027777778	10	0,028	249,484	76,144	Кукуштан
6777	Жилой дом	ул. Промышленная, д. 1	174,35	0,027777778	10	0,028	249,57	75,22	Кукуштан
6775	Жилой дом	ул. Промышленная, д. 2	173,46	0,027777778	10	0,028	249,572	76,112	Кукуштан
7970	Жилой дом	ул. Уральская, д. 9а	166,78	0,013888889	10	0,014	188,002	21,222	Кукуштан
7973	Жилой дом	ул. Уральская, д. 6	165,5	0,041666667	10	0,042	187,995	22,495	Кукуштан
7975	Жилой дом	ул. Уральская, д. 7	165,79	0,013888889	10	0,014	188,005	22,215	Кукуштан
7977	Жилой дом	ул. Уральская, д. 4	164,91	0,041666667	10	0,042	187,992	23,082	Кукуштан
7979	Жилой дом	ул. Уральская, д. 5	165,54	0,027777778	10	0,028	187,991	22,451	Кукуштан
7981	Жилой дом	ул. Уральская, д. 26	164,07	0,013888889	10	0,014	188,006	23,936	Кукуштан
7983	Жилой дом	ул. Уральская, д. 3	164,93	0,013888889	10	0,014	188,004	23,074	Кукуштан
7990	Жилой дом	ул. Напольная, д. 33	166,99	0,111111111	14	0,111	188,197	21,207	Кукуштан
7992	Жилой дом	ул. Напольная, д. 35	168,25	0,111111111	14	0,111	188,195	19,945	Кукуштан
7994	Жилой дом	ул. Мира, д. 4	163,3	0,111111111	14	0,111	187,538	24,238	Кукуштан
7996	Жилой дом	ул. Напольная, д. 23	158,71	0,013888889	10	0,014	188,027	29,317	Кукуштан
8004	Жилой дом	ул. Мира, д. 3	163,91	0,013888889	10	0,014	188,457	24,547	Кукуштан
8006	Жилой дом	ул. Мира, д. 5	162,58	0,013888889	10	0,014	188,38	25,8	Кукуштан
8010	Жилой дом	ул. Мира, д. 7	159,02	0,013888889	10	0,014	188,349	29,329	Кукуштан
8019	Жилой дом	ул. Школьная, д. 27	169,68	0,027777778	10	0,028	186,328	16,648	Кукуштан
8021	Жилой дом	ул. Школьная, д. 26	169,46	0,013888889	10	0,014	186,344	16,884	Кукуштан
8023	Жилой дом	ул. Школьная, д. 25	169,14	0,013888889	10	0,014	186,346	17,206	Кукуштан
26863			156,65			0	185,042	28,392	Кукуштан
26867			157,14			0	185,042	27,902	Кукуштан
26869			157,47			0	185,042	27,572	Кукуштан
26901			154,95			0	186,36	31,41	Кукуштан
26903			154,19			0	186,36	32,17	Кукуштан
26910			169,44			0	191,346	21,906	Кукуштан
26918			172,11			0	252,608	80,498	Кукуштан
26922			156,6			0	188,09	31,49	Кукуштан
26927			155,58			0	188,104	32,524	Кукуштан
7152	Жилой дом	ул. Островского, д. 74	169,8	0,027777778	10	0,028	189,528	19,728	Кукуштан
7154	Жилой дом	ул. Островского, д. 29	170,93	0,027777778	10	0,028	189,536	18,606	Кукуштан
7156	Жилой дом	ул. Островского, д. 76	169,48	0,027777778	10	0,028	189,807	20,327	Кукуштан
7158	Жилой дом	ул. Островского, д. 31	170,42	0,027777778	10	0,028	189,812	19,392	Кукуштан
7160	Жилой дом	ул. Островского, д. 33	170,38	0,027777778	10	0,028	190,106	19,726	Кукуштан
7162	Жилой дом	ул. Островского, д. 78	169,32	0,027777778	10	0,028	190,564	21,244	Кукуштан

Sys	Название потребителя	Адрес	Геодезическая отметка, м	Расчетный расход воды, л/с	Минимальный напор воды, м	Текущий расход воды, л/с	Полный напор, м	Напор, м	Поселение
7164	Жилой дом	ул. Островского, д. 35	170,26	0,027777778	10	0,028	190,572	20,312	Кукуштан
7166	Жилой дом	ул. Островского, д. 1	170,42	0,027777778	10	0,028	249,324	78,904	Кукуштан
7168	Жилой дом	ул. Островского, д. 40	169,79	0,013888889	10	0,014	249,34	79,55	Кукуштан
7170	Жилой дом	ул. Островского, д. 3	170,99	0,027777778	10	0,028	249,341	78,351	Кукуштан
7172	Жилой дом	ул. Островского, д. 5	171,37	0,027777778	10	0,028	249,359	77,989	Кукуштан
7181	Жилой дом	ул. Луговая, д. 7	173,95	0,013888889	10	0,014	189,071	15,121	Кукуштан
7183	Жилой дом	ул. Луговая, д. 3	174,26	0,013888889	10	0,014	189,124	14,864	Кукуштан
7195	Жилой дом	ул. Луговая, д. 14	170,96	0,013888889	10	0,014	189,118	18,158	Кукуштан
7197	Жилой дом	ул. Луговая, д. 10	173,33	0,013888889	10	0,014	189,113	15,783	Кукуштан
7199	Жилой дом	ул. Луговая, д. 8	173,93	0,013888889	10	0,014	189,059	15,129	Кукуштан
7201	Жилой дом	ул. Луговая, д. 6	174,83	0,013888889	10	0,014	189,059	14,229	Кукуштан
7203	Жилой дом	ул. Луговая, д. 4	174,89	0,013888889	10	0,014	189,113	14,223	Кукуштан
7205	Жилой дом	ул. Луговая, д. 2	174,96	0,013888889	10	0,014	189,112	14,152	Кукуштан
7210	Жилой дом	ул. Луговая, д. 5	174,18	0,013888889	10	0,014	189,124	14,944	Кукуштан
7218	Жилой дом	ул. Мира, д. 27	172	0,013888889	10	0,014	189,123	17,123	Кукуштан
7220	Магазин	ул. Мира, д. 20а	172	0,013888889	10	0,014	189,124	17,124	Кукуштан
7222	Жилой дом	ул. Мира, д. 29	172	0,013888889	10	0,014	189,123	17,123	Кукуштан
7224	Жилой дом	ул. Мира, д. 22	172	0,013888889	10	0,014	189,124	17,124	Кукуштан
7226	Жилой дом	ул. Мира, д. 31	171,72	0,013888889	10	0,014	189,124	17,404	Кукуштан
7228	Жилой дом	ул. Мира, д. 24	171,58	0,013888889	10	0,014	189,122	17,542	Кукуштан
7235	Жилой дом	ул. Ворошилова, д. 29	171,45	0,013888889	10				Кукуштан
7237	Жилой дом	ул. Ворошилова, д. 27	172	0,013888889	10				Кукуштан
7244	Жилой дом	ул. Ворошилова, д. 24	172	0,027777778	10	0,028	188,636	16,636	Кукуштан
7246	Жилой дом	ул. Ворошилова, д. 25	172	0,027777778	10	0,028	188,644	16,644	Кукуштан
7248	Жилой дом	ул. Ворошилова, д. 22	171,84	0,027777778	10	0,028	188,551	16,711	Кукуштан
7250	Жилой дом	ул. Ворошилова, д. 23	172	0,027777778	10	0,028	188,555	16,555	Кукуштан
7252	Жилой дом	ул. Ворошилова, д. 20	171,59	0,027777778	10	0,028	188,47	16,88	Кукуштан
7254	Жилой дом	ул. Ворошилова, д. 21	171,55	0,027777778	10	0,028	188,474	16,924	Кукуштан
7257	Жилой дом	ул. Ворошилова, д. 19	170,7	0,027777778	10	0,028	188,393	17,693	Кукуштан
7263	Жилой дом	ул. Школьная, д. 32	171,82	0,027777778	10	0,028	186,324	14,504	Кукуштан
7265	Жилой дом	ул. Школьная, д. 31	171,5	0,013888889	10	0,014	186,328	14,828	Кукуштан
7267	Жилой дом	ул. Школьная, д. 30	171,06	0,027777778	10	0,028	186,323	15,263	Кукуштан
7269	Жилой дом	ул. Школьная, д. 29	170,98	0,027777778	10	0,028	186,319	15,339	Кукуштан
7271	Жилой дом	ул. Школьная, д. 28	170,34	0,027777778	10	0,028	186,325	15,985	Кукуштан
7287	Жилой дом	ул. переулок Свердлова, д. 1	146,22	0,013888889	10	0,014	197,673	51,453	Кукуштан
7289	Жилой дом	ул. Дрожжзаводская, д. 30б	146,55	0,013888889	10	0,014	197,685	51,135	Кукуштан
7291	Жилой дом	ул. Дрожжзаводская, д. 28	146,73	0,013888889	10	0,014	197,683	50,953	Кукуштан
7294	Жилой дом	ул. Свердлова, д. 2а	146,7	0,013888889	10	0,014	197,641	50,941	Кукуштан
7301	Жилой дом	ул. Свердлова, д. 8	147,34	0,013888889	10	0,014	197,636	50,296	Кукуштан
7303	Жилой дом	ул. Свердлова, д. 6	147,32	0,027777778	10	0,028	197,632	50,312	Кукуштан
7305	Жилой дом	ул. Свердлова, д. 6а	147,61	0,027777778	10	0,028	197,621	50,011	Кукуштан
7307	Жилой дом	ул. Свердлова, д. 1а	147,24	0,041666667	10	0,042	197,627	50,387	Кукуштан
7309	Жилой дом	ул. Свердлова, д. 4	147,7	0,013888889	10	0,014	197,641	49,941	Кукуштан
7311	Жилой дом	ул. Свердлова, д. 1б	147,57	0,013888889	10	0,014	197,643	50,073	Кукуштан
7313	Жилой дом	ул. Свердлова, д. 2	147,57	0,013888889	10	0,014	197,646	50,076	Кукуштан
7315	Жилой дом	ул. Ленина, д. 10	149,61	0,013888889	10	0,014	196,67	47,06	Кукуштан
7337	Жилой дом	ул. Водопроводная, д. 37	146,46	0,013888889	10	0,014	197,674	51,214	Кукуштан
7339	Жилой дом	ул. Сибирский тракт, д. 39	147	0,013888889	10	0,014	197,672	50,672	Кукуштан
7347	Жилой дом	ул. Зеленая, д. 41	146	0,013888889	10	0,014	197,67	51,67	Кукуштан
7349	Жилой дом	ул. Зеленая, д. 35	146,83	0,013888889	10	0,014	197,671	50,841	Кукуштан
7351	Жилой дом	ул. Зеленая, д. 33	147,25	0,013888889	10	0,014	197,671	50,421	Кукуштан
7353	Жилой дом	ул. Зеленая, д. 31	147,04	0,013888889	10	0,014	197,673	50,633	Кукуштан
7355	Жилой дом	ул. Зеленая, д. 29	147	0,013888889	10	0,014	197,672	50,672	Кукуштан
7357	Жилой дом	ул. Зеленая, д. 27	147,12	0,013888889	10	0,014	197,676	50,556	Кукуштан
7369	Жилой дом	ул. Ленина, д. 45	146,72	0,013888889	10	0,014	197,591	50,871	Кукуштан
7371	Жилой дом	ул. Ленина, д. 43	147,55	0,013888889	10	0,014	197,591	50,041	Кукуштан
7373	Жилой дом	ул. Ленина, д. 39	147,64	0,013888889	10	0,014	197,596	49,956	Кукуштан
7375	Жилой дом	ул. Ленина, д. 37	147,59	0,013888889	10	0,014	197,597	50,007	Кукуштан
7377	Жилой дом	ул. Ленина, д. 35	147,84	0,013888889	10	0,014	197,597	49,757	Кукуштан
7379	Жилой дом	ул. Ленина, д. 33	147,73	0,013888889	10	0,014	197,597	49,867	Кукуштан
7386	Жилой дом	ул. Пушкина, д. 46	147,1	0,013888889	10	0,014	197,546	50,446	Кукуштан
7388	Жилой дом	ул. Пушкина, д. 33	147,34	0,013888889	10	0,014	197,547	50,207	Кукуштан
7390	Жилой дом	ул. Пушкина, д. 31	147,16	0,013888889	10	0,014	197,548	50,388	Кукуштан
7404	Жилой дом	ул. Октябрьская, д. 27	147	0,013888889	10	0,014	197,55	50,55	Кукуштан
7406	Жилой дом	ул. Октябрьская, д. 31	147	0,013888889	10	0,014	197,544	50,544	Кукуштан
7413	Жилой дом	ул. Пушкина, д. 29	147	0,013888889	10	0,014	197,55	50,55	Кукуштан
7415	Жилой дом	ул. Пушкина, д. 27	147	0,013888889	10	0,014	197,551	50,551	Кукуштан
7417	Жилой дом	ул. Пушкина, д. 25	147	0,013888889	10	0,014	197,552	50,552	Кукуштан
7419	Жилой дом	ул. Пушкина, д. 23	147,11	0,013888889	10	0,014	197,557	50,447	Кукуштан
7421	Жилой дом	ул. Пушкина, д. 28	148,54	0,013888889	10	0,014	197,571	49,031	Кукуштан
7423	Жилой дом	ул. Пушкина, д. 15	148,79	0,013888889	10	0,014	197,58	48,79	Кукуштан
7429	Жилой дом	ул. Полярная, д. 13	147	0,013888889	10	0,014	197,573	50,573	Кукуштан
7431	Жилой дом	ул. Полярная, д. 8б	147	0,013888889	10	0,014	197,567	50,567	Кукуштан

Sys	Название потребителя	Адрес	Геодезическая отметка, м	Расчетный расход воды, л/с	Минимальный напор воды, м	Текущий расход воды, л/с	Полный напор, м	Напор, м	Поселение
7435	Жилой дом	ул. Полярная, д. 8	147,11	0,013888889	10	0,014	197,567	50,457	Кукуштан
7439	Жилой дом	ул. Полярная, д. 19	147,74	0,013888889	10	0,014	197,573	49,833	Кукуштан
7443	Жилой дом	ул. Полярная, д. 23	147,85	0,013888889	10	0,014	197,572	49,722	Кукуштан
7458	Жилой дом	ул. Полины Осипенко, д. 48	147,68	0,027777778	10	0,028	197,556	49,876	Кукуштан
7460	Жилой дом	ул. Полины Осипенко, д. 46	148	0,013888889	10	0,014	197,561	49,561	Кукуштан
7462	Жилой дом	ул. Полины Осипенко, д. 31	148,04	0,013888889	10	0,014	197,56	49,52	Кукуштан
7464	Жилой дом	ул. Полины Осипенко, д. 42	148	0,013888889	10	0,014	197,559	49,559	Кукуштан
7466	Жилой дом	ул. Полины Осипенко, д. 41	148,37	0,013888889	10	0,014	197,562	49,192	Кукуштан
7468	Жилой дом	ул. Полины Осипенко, д. 38	148,46	0,013888889	10	0,014	197,565	49,105	Кукуштан
7470	Жилой дом	ул. Полины Осипенко, д. 29	148,71	0,013888889	10	0,014	197,564	48,854	Кукуштан
7472	Жилой дом	ул. Полины Осипенко, д. 36	148,71	0,013888889	10	0,014	197,57	48,86	Кукуштан
7482	Жилой дом	ул. Полины Осипенко, д. 30	148,18	0,013888889	10	0,014	197,558	49,378	Кукуштан
7484	Жилой дом	ул. Полины Осипенко, д. 23	148,16	0,013888889	10	0,014	197,553	49,393	Кукуштан
7486	Жилой дом	ул. Полины Осипенко, д. 28	148,32	0,027777778	10	0,028	197,541	49,221	Кукуштан
7488	Жилой дом	ул. Полины Осипенко, д. 21	148,43	0,013888889	10	0,014	197,546	49,116	Кукуштан
7497	Жилой дом	ул. Полины Осипенко, д. 18	149,74	0,013888889	10	0,014	197,539	47,799	Кукуштан
7507	Жилой дом	ул. Пушкина, д. 24	149,05	0,013888889	10	0,014	197,572	48,522	Кукуштан
7509	Жилой дом	ул. Пушкина, д. 11	149,36	0,013888889	10	0,014	197,565	48,205	Кукуштан
7511	Жилой дом	ул. Пушкина, д. 22	149,12	0,013888889	10	0,014	197,556	48,436	Кукуштан
7513	Жилой дом	ул. Пушкина, д. 20	149,63	0,013888889	10	0,014	197,548	47,918	Кукуштан
7517	Жилой дом	ул. Пушкина, д. 18	150,1	0,041666667	10	0,042	197,517	47,417	Кукуштан
7521	Жилой дом	ул. Пушкина, д. 5	150,59	0,013888889	10	0,014	197,543	46,953	Кукуштан
7525	Жилой дом	ул. Пушкина, д. 3а	150,91	0,013888889	10	0,014	197,539	46,629	Кукуштан
7527	Жилой дом	ул. Пушкина, д. 14	150,97	0,013888889	10	0,014	197,538	46,568	Кукуштан
7531	Жилой дом	ул. Пушкина, д. 12	150,82	0,013888889	10	0,014	197,538	46,718	Кукуштан
7535	Жилой дом	ул. Пушкина, д. 3	150,92	0,013888889	10	0,014	197,538	46,618	Кукуштан
7537	Административное здание	ул. Карла Маркса, д. 9	153,55	0,013888889	10	0,014	213,852	60,302	Кукуштан
7541	Жилой дом	ул. Водопроводная, д. 8	150,21	0,013888889	10	0,014	197,841	47,631	Кукуштан
7552	Жилой дом	ул. Дрожжзаводская, д. 14	147,77	0,013888889	10	0,014	197,697	49,927	Кукуштан
7554	Жилой дом	ул. Дрожжзаводская, д. 12	147,56	0,013888889	10	0,014	197,72	50,16	Кукуштан
7556	Жилой дом	ул. Дрожжзаводская, д. 10	147,88	0,013888889	10	0,014	197,771	49,891	Кукуштан
7558	Жилой дом	ул. Дрожжзаводская, д. 8	149,16	0,013888889	10	0,014	197,841	48,681	Кукуштан
7560	Жилой дом	ул. Дрожжзаводская, д. 6	149,57	0,013888889	10	0,014	197,84	48,27	Кукуштан
7572	Административное здание	Ленина, 1В	152	0,003642821	26	0,004	196,043	44,043	Кукуштан
7574	Административное здание	ул. Ленина, д. 16	151,59	0,333333333	26	0,333	182,043	30,453	Кукуштан
7575	Административное здание	ул. Ленина, д. 1а	150,87	0,138888889	14	0,139	193,756	42,886	Кукуштан
7576	Жилой дом	ул. Ленина, д. 8	149,97	0,013888889	10	0,014	196,406	46,436	Кукуштан
7595	Жилой дом	ул. Ленина, д. 7а	150,63	0,013888889	10	0,014	196,337	45,707	Кукуштан
7597	Жилой дом	ул. Дрожжзаводский переулок, д. 7	150,43	0,013888889	10	0,014	196,34	45,91	Кукуштан
7603	Жилой дом	ул. Зеленая, д. 23	147,71	0,013888889	10	0,014	197,686	49,976	Кукуштан
7605	Жилой дом	ул. Зеленая, д. 21	147,36	0,013888889	10	0,014	197,687	50,327	Кукуштан
7613	Жилой дом	ул. Полины Осипенко, д. 13	150,31	0,013888889	10	0,014	197,536	47,226	Кукуштан
7627	Жилой дом	ул. Полины Осипенко, д. 10	150,72	0,013888889	10	0,014	197,531	46,811	Кукуштан
7629	Жилой дом	ул. Полины Осипенко, д. 8	151,49	0,013888889	10	0,014	197,53	46,04	Кукуштан
7631	Жилой дом	ул. Полины Осипенко, д. 6	151,61	0,013888889	10	0,014	197,528	45,918	Кукуштан
7632	Жилой дом	ул. Полины Осипенко, д. 4	151,61	0,013888889	10	0,014	197,527	45,917	Кукуштан
7634	Жилой дом	ул. Полины Осипенко, д. 2	151,59	0,013888889	10	0,014	197,526	45,936	Кукуштан
7636	Жилой дом	ул. Полины Осипенко, д. 11	150,55	0,013888889	10	0,014	197,535	46,985	Кукуштан
7643	Жилой дом	ул. Пушкина, д. 1	150,76	0,013888889	10	0,014	197,539	46,779	Кукуштан
7645	Жилой дом	ул. Пушкина, д. 1а	150,73	0,013888889	10	0,014	197,54	46,81	Кукуштан
7681	Жилой дом	ул. Полевая, д. 7	165,34	0,027777778	10	0,028	185,231	19,891	Кукуштан
7683	Жилой дом	ул. Полевая, д. 7	165,29	0,027777778	10	0,028	185,23	19,94	Кукуштан
7685	Жилой дом	ул. Полевая, д. 9	165,62	0,027777778	10	0,028	185,232	19,612	Кукуштан
7687	Жилой дом	ул. Полевая, д. 11	166,18	0,027777778	10	0,028	185,235	19,055	Кукуштан
7703	Жилой дом	ул. Полевая, д. 28	168,24	0,027777778	10	0,028	185,196	16,956	Кукуштан
7705	Жилой дом	ул. Полевая, д. 13	167,38	0,041666667	10	0,042	185,187	17,807	Кукуштан
7707	Жилой дом	ул. Полевая, д. 28а	168,67	0,027777778	10	0,028	185,138	16,468	Кукуштан
7709	Жилой дом	ул. Полевая, д. 15	168,34	0,027777778	10	0,028	185,132	16,792	Кукуштан
7711	Жилой дом	ул. Полевая, д. 30	168,9	0,027777778	10	0,028	185,128	16,228	Кукуштан
7713	Жилой дом	ул. Полевая, д. 32	168,98	0,055555556	10	0,056	185,08	16,1	Кукуштан
7715	Жилой дом	ул. Полевая, д. 17	168,24	0,013888889	10	0,014	185,126	16,886	Кукуштан
7717	Жилой дом	ул. Полевая, д. 19	168,08	0,013888889	10	0,014	185,124	17,044	Кукуштан
7721	Жилой дом	ул. Пальниковский тракт, д. 84	165,71	0,013888889	10	0,014	185,117	19,407	Кукуштан
7723	Жилой дом	ул. Полевая, д. 21	164,99	0,013888889	10	0,014	185,121	20,131	Кукуштан
7727	Жилой дом	ул. Пальниковский тракт, д. 65	164,01	0,013888889	10	0,014	185,117	21,107	Кукуштан
7731	Жилой дом	ул. Пальниковский тракт, д. 63	164,36	0,013888889	10	0,014	185,087	20,727	Кукуштан
7746	Жилой дом	ул. Пальниковский тракт, д. 74	162,45	0,013888889	10	0,014	185,091	22,641	Кукуштан
7748	Жилой дом	ул. Пальниковский тракт, д. 76	163,17	0,013888889	10	0,014	185,089	21,919	Кукуштан
7750	Жилой дом	ул. Пальниковский тракт, д. 78	163,74	0,013888889	10	0,014	185,089	21,349	Кукуштан
7752	Жилой дом	ул. Пальниковский тракт, д. 59	163,36	0,013888889	10	0,014	185,085	21,725	Кукуштан
7754	Жилой дом	ул. Пальниковский тракт, д. 82а	164,83	0,013888889	10	0,014	185,089	20,259	Кукуштан
7756	Жилой дом	ул. Пальниковский тракт, д. 61	163,65	0,013888889	10	0,014	185,084	21,434	Кукуштан
7758	Жилой дом	ул. Пальниковский тракт, д. 82	165,12	0,013888889	10	0,014	185,089	19,969	Кукуштан

Sys	Название потребителя	Адрес	Геодезическая отметка, м	Расчетный расход воды, л/с	Минимальный напор воды, м	Текущий расход воды, л/с	Полный напор, м	Напор, м	Поселение
7770	Жилой дом	ул. Первомайская, д. 23	161,22	0,013888889	10	0,014	185,034	23,814	Кукуштан
7772	Жилой дом	ул. Первомайская, д. 25	161,16	0,041666667	10	0,042	185,022	23,862	Кукуштан
7774	Жилой дом	ул. Первомайская, д. 20а	160,62	0,013888889	10	0,014	185,038	24,418	Кукуштан
7776	Жилой дом	ул. Первомайская, д. 27	160,65	0,055555556	10	0,056	185,002	24,352	Кукуштан
7778	Жилой дом	ул. Первомайская, д. 23	159,84	0,013888889	10	0,014	185,039	25,199	Кукуштан
7780	Жилой дом	ул. Первомайская, д. 22	159,19	0,013888889	10	0,014	185,04	25,85	Кукуштан
7782	Жилой дом	ул. Первомайская, д. 24	157	0,013888889	10	0,014	185,048	28,048	Кукуштан
7784	Жилой дом	ул. Мира, д. 16	171,3	0,027777778	10	0,028	189,041	17,741	Кукуштан
7786	Жилой дом	ул. Мира, д. 16а	171,65	0,013888889	10	0,014	189,068	17,418	Кукуштан
7788	Жилой дом	ул. Мира, д. 18	171,9	0,027777778	10	0,028	189,098	17,198	Кукуштан
7791	Жилой дом	ул. Коммунистическая, д. 17	171,74	0,013888889	10	0,014	188,781	17,041	Кукуштан
7795	Жилой дом	ул. Мира, д. 25	171,32	0,027777778	10				Кукуштан
7797	Жилой дом	ул. Коммунистическая, д. 7а	170,34	0,013888889	10	0,014	191,326	20,986	Кукуштан
7803	Жилой дом	ул. Мира, д. 14	170,69	0,027777778	10	0,028	188,982	18,292	Кукуштан
7805	Жилой дом	ул. Мира, д. 23	171,29	0,041666667	10	0,042	188,959	17,669	Кукуштан
7807	Жилой дом	ул. Мира, д. 12	170,75	0,027777778	10	0,028	188,938	18,188	Кукуштан
7809	Жилой дом	ул. Мира, д. 21	171	0,041666667	10	0,042	188,914	17,914	Кукуштан
7811	Жилой дом	ул. Мира, д. 10	170,28	0,027777778	10	0,028	188,9	18,62	Кукуштан
7813	Жилой дом	ул. Мира, д. 19	170,29	0,027777778	10	0,028	188,889	18,599	Кукуштан
7816	Жилой дом	ул. Мира, д. 17	170,05	0,027777778	10	0,028	188,873	18,823	Кукуштан
7818	Жилой дом	ул. Мира, д. 15	169,24	0,027777778	10	0,028	188,85	19,61	Кукуштан
7829	Жилой дом	ул. Коммунистическая, д. 5	169,7	0,027777778	10	0,028	188,771	19,071	Кукуштан
7831	Жилой дом	ул. Коммунистическая, д. 18а	171,01	0,041666667	10	0,042	188,764	17,754	Кукуштан
7833	Жилой дом	ул. Коммунистическая, д. 3а	169,23	0,027777778	10	0,028	188,771	19,541	Кукуштан
7841	Жилой дом	ул. Коммунистическая, д. 15	171,22	0,013888889	10	0,014	188,782	17,562	Кукуштан
7843	Жилой дом	ул. Коммунистическая, д. 13	171,01	0,013888889	10	0,014	188,782	17,772	Кукуштан
7845	Жилой дом	ул. Коммунистическая, д. 11	171,3	0,013888889	10	0,014	188,78	17,48	Кукуштан
7847	Жилой дом	ул. Коммунистическая, д. 9а	171,56	0,013888889	10	0,014	188,779	17,219	Кукуштан
7849	Жилой дом	ул. Коммунистическая, д. 18	170,55	0,027777778	10	0,028	188,762	18,212	Кукуштан
7851	Жилой дом	ул. Коммунистическая, д. 16	170,51	0,027777778	10	0,028	188,768	18,258	Кукуштан
7853	Жилой дом	ул. Коммунистическая, д.	171,29	0,013888889	10	0,014	188,78	17,49	Кукуштан
7855	Жилой дом	ул. Коммунистическая, д. 14	167,98	0,027777778	10	0,028	188,783	20,803	Кукуштан
7857	Жилой дом	ул. Коммунистическая, д. 12	168,37	0,027777778	10	0,028	188,784	20,414	Кукуштан
7859	Жилой дом	ул. Коммунистическая, д. 10	168,66	0,027777778	10	0,028	188,779	20,119	Кукуштан
7861	Жилой дом	ул. Коммунистическая, д. 8	168,8	0,027777778	10	0,028	188,782	19,982	Кукуштан
7863	Жилой дом	ул. Коммунистическая, д. 6	168	0,027777778	10	0,028	188,787	20,787	Кукуштан
7865	Жилой дом	ул. Коммунистическая, д. 4	167,76	0,027777778	10	0,028	188,796	21,036	Кукуштан
7868	Жилой дом	ул. Ворошилова, д. 18	170,78	0,027777778	10	0,028	188,385	17,605	Кукуштан
7869	Жилой дом	ул. Ворошилова, д. 16	169,96	0,027777778	10	0,028	188,301	18,341	Кукуштан
7871	Жилой дом	ул. Ворошилова, д. 17	169,78	0,027777778	10	0,028	188,309	18,529	Кукуштан
7873	Жилой дом	ул. Ворошилова, д. 14	169,25	0,027777778	10	0,028	188,255	19,005	Кукуштан
7877	Жилой дом	ул. Мира, д. 1	164,93	0,111111111	14	0,111	187,35	22,42	Кукуштан
7880	Магазин	ул. Мира, д. 11	167,27	0,013888889	10	0,014	188,804	21,534	Кукуштан
7883	Магазин	ул. Ворошилова, д. 14	166,77	0,013888889	10	0,014	188,805	22,035	Кукуштан
7885	Жилой дом	ул. Ворошилова, д. 10	165,84	0,027777778	10	0,028	188,79	22,95	Кукуштан
7901	Жилой дом	ул. Ворошилова, д. 15	168,95	0,027777778	10	0,028	188,255	19,305	Кукуштан
7908	Жилой дом	ул. Ворошилова, д. 15а	168,86	0,027777778	10	0,028	188,239	19,379	Кукуштан
7910	Жилой дом	ул. Ворошилова, д. 13	167,92	0,027777778	10	0,028	188,218	20,298	Кукуштан
7912	Жилой дом	ул. Ворошилова, д. 11	167,27	0,013888889	10	0,014	188,209	20,939	Кукуштан
7914	Жилой дом	ул. Ворошилова, д. 9	166,38	0,027777778	10	0,028	188,19	21,81	Кукуштан
7916	Жилой дом	ул. Ворошилова, д. 9а	165,75	0,027777778	10	0,028	188,18	22,43	Кукуштан
7918	Жилой дом	ул. Ворошилова, д. 8	164,38	0,027777778	10	0,028	188,165	23,785	Кукуштан
7920	Жилой дом	ул. Ворошилова, д. 7	164,75	0,027777778	10	0,028	188,165	23,415	Кукуштан
7922	Жилой дом	ул. Ворошилова, д. 6	163,09	0,027777778	10	0,028	188,15	25,06	Кукуштан
7924	Жилой дом	ул. Ворошилова, д. 5	163,2	0,027777778	10	0,028	188,151	24,951	Кукуштан
7926	Жилой дом	ул. Ворошилова, д. 4	161,69	0,027777778	10	0,028	188,137	26,447	Кукуштан
7928	Жилой дом	ул. Ворошилова, д. 3	161,8	0,027777778	10	0,028	188,139	26,339	Кукуштан
7930	Жилой дом	ул. Ворошилова, д. 1	160,51	0,027777778	10	0,028	188,132	27,622	Кукуштан
7932	Жилой дом	ул. Ворошилова, д. 2	159,99	0,027777778	10	0,028	188,124	28,134	Кукуштан
7934	Образовательное учреждение	ул. Мира, д. 9	157,84	0,013888889	14	0,014	188,079	30,239	Кукуштан
7938	Жилой дом	ул. Мира, д. 9а	156,17	0,013888889	10	0,014	188,33	32,16	Кукуштан
7940	Жилой дом	ул. Мира, д. 2б	156,39	0,013888889	10	0,014	188,052	31,662	Кукуштан
7944	Жилой дом	ул. Мира, д. 2	161,26	0,111111111	14	0,111	187,366	26,106	Кукуштан
7946	Жилой дом	ул. Напольная, д. 25	161,33	0,111111111	14	0,111	187,31	25,98	Кукуштан
7948	Жилой дом	ул. Напольная, д. 27	162,28	0,111111111	14	0,111	187,251	24,971	Кукуштан
7953	Жилой дом	ул. Напольная, д. 29	163,54	0,111111111	14	0,111	187,33	23,79	Кукуштан
7955	Жилой дом	ул. Напольная, д. 26	162,98	0,013888889	10	0,014	188,002	25,022	Кукуштан
7957	Жилой дом	ул. Напольная, д. 28	163,64	0,013888889	10	0,014	188,003	24,363	Кукуштан
7964	Жилой дом	ул. Уральская, д. 12	167,32	0,027777778	10	0,028	188,01	20,69	Кукуштан
7966	Жилой дом	ул. Уральская, д. 11а	167,93	0,027777778	10	0,028	187,99	20,06	Кукуштан
7968	Жилой дом	ул. Уральская, д. 10	166,8	0,041666667	10	0,042	187,994	21,194	Кукуштан
7492	Жилой дом	ул. Полины Осипенко, д. 19	149,39	0,013888889	10	0,014	197,542	48,152	Кукуштан
9680	Жилой дом	Романа Кашина, 10	111,91	0,02	10	0,02	189,711	77,801	Култаево / Копылы / Шумки

Sys	Название потребителя	Адрес	Геодезическая отметка, м	Расчетный расход воды, л/с	Минимальный напор воды, м	Текущий расход воды, л/с	Полный напор, м	Напор, м	Поселение
8118	Жилой дом	Лазурная, 21	136,09	0,008	10	0,008	184,531	48,441	Култаево / Копылы / Шумки
8120	Жилой дом	Лазурная, 18А	136,72	0,008	10	0,008	184,529	47,809	Култаево / Копылы / Шумки
8122	Жилой дом	Лазурная, 20	136,45	0,008	10	0,008	183,264	46,814	Култаево / Копылы / Шумки
8124	Жилой дом	Лазурная, 23	136,03	0,008	10	0,008	183,264	47,234	Култаево / Копылы / Шумки
8126	Жилой дом	Лазурная, 22	136,74	0,008	10	0,008	182,694	45,954	Култаево / Копылы / Шумки
8128	Жилой дом	Лазурная, 25	136,35	0,008	10	0,008	182,693	46,343	Култаево / Копылы / Шумки
8130	Жилой дом	Лазурная, 24	137,05	0,008	10	0,008	182,27	45,22	Култаево / Копылы / Шумки
8132	Жилой дом	Лазурная, 27	136,64	0,008	10	0,008	182,269	45,629	Култаево / Копылы / Шумки
8134	Жилой дом	Лазурная, 26	137,46	0,008	10	0,008	181,917	44,457	Култаево / Копылы / Шумки
8136	Жилой дом	Лазурная, 29	136,89	0,008	10	0,008	181,917	45,027	Култаево / Копылы / Шумки
8138	Жилой дом	Лазурная, 31	137,17	0,008	10	0,008	181,325	44,155	Култаево / Копылы / Шумки
8140	Жилой дом	Лазурная, 43	137,48	0,008	10	0,008	181,325	43,845	Култаево / Копылы / Шумки
8142	Жилой дом	Лазурная, 41	137,12	0,008	10	0,008	181,309	44,189	Култаево / Копылы / Шумки
8144	Жилой дом	Лазурная, 33	136,66	0,008	10	0,008	181,309	44,649	Култаево / Копылы / Шумки
8146	Жилой дом	Лазурная, 35	136,15	0,008	10	0,008	181,299	45,149	Култаево / Копылы / Шумки
8148	Жилой дом	Лазурная, 39	136,65	0,008	10	0,008	181,3	44,65	Култаево / Копылы / Шумки
8150	Жилой дом	Лазурная, 37	136,21	0,008	10	0,008	181,299	45,089	Култаево / Копылы / Шумки
8152	Жилой дом	Лазурная, 30	137,8	0,008	10	0,008	181,341	43,541	Култаево / Копылы / Шумки
8154	Жилой дом	Лазурная, 34	137,91	0,008	10	0,008	181,259	43,349	Култаево / Копылы / Шумки
8156	Жилой дом	Лазурная, 45	137,74	0,008	10	0,008	181,258	43,518	Култаево / Копылы / Шумки
8158	Жилой дом	Лазурная, 47	138,15	0,008	10	0,008	181,233	43,083	Култаево / Копылы / Шумки
8160	Жилой дом	Лазурная, 49	138,11	0,008	10	0,008	181,222	43,112	Култаево / Копылы / Шумки
8162	Жилой дом	Лазурная, 38	138,39	0,008	10	0,008	181,212	42,822	Култаево / Копылы / Шумки
8164	Жилой дом	Лазурная, 40	139,23	0,008	10	0,008	181,184	41,954	Култаево / Копылы / Шумки
8166	Жилой дом	Лазурная, 53	138,09	0,008	10	0,008	181,171	43,081	Култаево / Копылы / Шумки
8168	Жилой дом	Лазурная, 55	137,96	0,008	10	0,008	181,165	43,205	Култаево / Копылы / Шумки
8170	Жилой дом	Лазурная, 57	137,91	0,008	10	0,008	181,162	43,252	Култаево / Копылы / Шумки
8186	Жилой дом	Первоцветная, 17	137,66	0,008	10	0,008	184,389	46,729	Култаево / Копылы / Шумки
8188	Жилой дом	Первоцветная, 16	138,98	0,008	10	0,008	184,25	45,27	Култаево / Копылы / Шумки
8190	Жилой дом	Первоцветная, 19	137,98	0,008	10	0,008	184,25	46,27	Култаево / Копылы / Шумки
8192	Жилой дом	Первоцветная, 18	139,18	0,008	10	0,008	184,173	44,993	Култаево / Копылы / Шумки
8194	Жилой дом	Первоцветная, 21	138,68	0,008	10	0,008	184,172	45,492	Култаево / Копылы / Шумки
8196	Жилой дом	Первоцветная, 20	139,61	0,008	10	0,008	184,112	44,502	Култаево / Копылы / Шумки
8198	Жилой дом	Первоцветная, 23	138,93	0,008	10	0,008	184,113	45,183	Култаево / Копылы / Шумки
8200	Жилой дом	Первоцветная, 22	139,75	0,008	10	0,008	184,085	44,335	Култаево / Копылы / Шумки
8202	Жилой дом	Первоцветная, 25	138,68	0,008	10	0,008	184,084	45,404	Култаево / Копылы / Шумки
8204	Жилой дом	Первоцветная, 24	139,9	0,008	10	0,008	184,065	44,165	Култаево / Копылы / Шумки
8206	Жилой дом	Первоцветная, 27	138,91	0,008	10	0,008	184,064	45,154	Култаево / Копылы / Шумки
8208	Жилой дом	Первоцветная, 26	140,31	0,008	10	0,008	184,052	43,742	Култаево / Копылы / Шумки
8210	Жилой дом	Первоцветная, 29	139,07	0,008	10	0,008	184,051	44,981	Култаево / Копылы / Шумки
8212	Жилой дом	Первоцветная, 31	139,76	0,008	10	0,008	184,045	44,285	Култаево / Копылы / Шумки
8215	Жилой дом	Первоцветная, 28	141,53	0,008	10	0,008	184,043	42,513	Култаево / Копылы / Шумки
8252	Жилой дом	Лазурная, 4	137,27	0,008	10	0,008	190,415	53,145	Култаево / Копылы / Шумки
8254	Жилой дом	Лазурная, 6	137,01	0,008	10	0,008	189,209	52,199	Култаево / Копылы / Шумки
8256	Жилой дом	Лазурная, 8	137,24	0,008	10	0,008	188,159	50,919	Култаево / Копылы / Шумки
8258	Жилой дом	Лазурная, 10	137,04	0,008	10	0,008	187,36	50,32	Култаево / Копылы / Шумки
8260	Жилой дом	Лазурная, 12	136,95	0,008	10	0,008	186,442	49,492	Култаево / Копылы / Шумки
8262	Жилой дом	Лазурная, 15	135,95	0,008	10	0,008	186,441	50,491	Култаево / Копылы / Шумки
8264	Жилой дом	Лазурная, 13	135,96	0,008	10	0,008	188,156	52,196	Култаево / Копылы / Шумки
8286	Жилой дом	Первоцветная, 1	138,76	0,008	10	0,008	187,992	49,232	Култаево / Копылы / Шумки
8288	Жилой дом	Первоцветная, 2	139,39	0,008	10	0,008	187,994	48,604	Култаево / Копылы / Шумки
8290	Жилой дом	Первоцветная, 3	138,51	0,008	10	0,008	187,163	48,653	Култаево / Копылы / Шумки
8292	Жилой дом	Первоцветная, 4	139,07	0,008	10	0,008	187,164	48,094	Култаево / Копылы / Шумки
8294	Жилой дом	Первоцветная, 6	138,81	0,008	10	0,008	186,5	47,69	Култаево / Копылы / Шумки
8296	Жилой дом	Первоцветная, 5	138,24	0,008	10	0,008	186,499	48,259	Култаево / Копылы / Шумки
8298	Жилой дом	Первоцветная, 7	138,38	0,008	10	0,008	186,081	47,701	Култаево / Копылы / Шумки
8300	Жилой дом	Первоцветная, 8	138,62	0,008	10	0,008	185,715	47,095	Култаево / Копылы / Шумки
8302	Жилой дом	Первоцветная, 9	138,14	0,008	10	0,008	185,714	47,574	Култаево / Копылы / Шумки
8304	Жилой дом	Первоцветная, 10	138,46	0,008	10	0,008	185,337	46,877	Култаево / Копылы / Шумки
8306	Жилой дом	Первоцветная, 11	137,89	0,008	10	0,008	185,336	47,446	Култаево / Копылы / Шумки
8308	Жилой дом	Первоцветная, 12	138,38	0,008	10	0,008	184,925	46,545	Култаево / Копылы / Шумки
8310	Жилой дом	Первоцветная, 15	137,73	0,008	10	0,008	184,745	47,015	Култаево / Копылы / Шумки
8312	Жилой дом	Первоцветная, 13	137,65	0,008	10	0,008	184,924	47,274	Култаево / Копылы / Шумки
8314	Жилой дом	Первоцветная, 14	138,58	0,008	10	0,008	184,388	45,808	Култаево / Копылы / Шумки
8318	Жилой дом	Космонавтов, 1/3	116,99	0,008	10	0,008	191,99	75	Култаево / Копылы / Шумки
8320	Жилой дом	Космонавтов, 15	115,92	0,02	10	0,02	191,897	75,977	Култаево / Копылы / Шумки
8325	Жилой дом	Космонавтов, 15А	116,57	0,008	10	0,008	191,906	75,336	Култаево / Копылы / Шумки
8342	Жилой дом	Космонавтов, 1/7В	115,69	0,008	10	0,008	191,935	76,245	Култаево / Копылы / Шумки
8344	Жилой дом	Космонавтов, 1/6	115,7	0,008	10	0,008	132,27	16,57	Култаево / Копылы / Шумки
8347	Образовательное учреждение	Школьная, 6	122,16	0,0640855	10	0,064	191,445	69,285	Култаево / Копылы / Шумки
8355	Многоквартирный жилой дом	Нижемуллинская, 11	121	0,0634196	10	0,063	191,798	70,798	Култаево / Копылы / Шумки
8359	Спортивное учреждение	Нижемуллинская, 6А	121,39	0,0030441	10	0,003	191,65	70,26	Култаево / Копылы / Шумки
8391	Жилой дом	Космонавтов, 17	116,96	0,02	10	0,02	191,891	74,931	Култаево / Копылы / Шумки

Sys	Название потребителя	Адрес	Геодезическая отметка, м	Расчетный расход воды, л/с	Минимальный напор воды, м	Текущий расход воды, л/с	Полный напор, м	Напор, м	Поселение
8393	Жилой дом	Космонавтов, 19	116.64	0,02	10	0,02	191,886	75,246	Култаево / Копылы / Шумки
8395	Жилой дом	Космонавтов, 21	116.51	0,02	10	0,02	191,88	75,37	Култаево / Копылы / Шумки
8397	Жилой дом	Космонавтов, 23	116.75	0,008	10	0,008	191,879	75,129	Култаево / Копылы / Шумки
8399	Жилой дом	Космонавтов, 25	116.36	0,02	10	0,02	191,87	75,51	Култаево / Копылы / Шумки
8401	Жилой дом	Космонавтов, 1	118.96	0,008	10	0,008	191,818	72,858	Култаево / Копылы / Шумки
8403	Жилой дом	Космонавтов, 3	119.48	0,02	10	0,02	191,783	72,303	Култаево / Копылы / Шумки
8405	Жилой дом	Космонавтов, 5	119.87	0,02	10	0,02	191,768	71,898	Култаево / Копылы / Шумки
8407	Жилой дом	Космонавтов, 7	120	0,02	10	0,02	191,763	71,763	Култаево / Копылы / Шумки
8409	Жилой дом	Космонавтов, 9	120	0,02	10	0,02	191,77	71,77	Култаево / Копылы / Шумки
8411	Жилой дом	Космонавтов, 11	120	0,02	10	0,02	191,786	71,786	Култаево / Копылы / Шумки
8413	Жилой дом	Космонавтов, 13	120	0,02	10	0,02	191,813	71,813	Култаево / Копылы / Шумки
8419	Жилой дом	Космонавтов, 1/9	117,6	0,008	10	0,008	191,833	74,233	Култаево / Копылы / Шумки
8421	Жилой дом	Космонавтов, 1/5	118,06	0,008	10	0,008	191,838	73,778	Култаево / Копылы / Шумки
8430	Жилой дом	Космонавтов, 31	118.87	0,02	10	0,02	183,344	64,474	Култаево / Копылы / Шумки
8432	Жилой дом	Космонавтов, 15	119,02	0,008	10	0,008	187,659	68,639	Култаево / Копылы / Шумки
8434	Многоквартирный жилой дом	Нижнемуллинская, 13	120,69	0,0611682	10	0,061	187,612	66,922	Култаево / Копылы / Шумки
8447	Жилой дом	Соловьиная, 2	116,08	0,008	10				Култаево / Копылы / Шумки
8449	Жилой дом	Соловьиная, 1	116,77	0,008	10				Култаево / Копылы / Шумки
27137			115,1			0	190,363	75,263	Култаево / Копылы / Шумки
27124			109,71			0	191,139	81,429	Култаево / Копылы / Шумки
27122			109,85			0	191,139	81,289	Култаево / Копылы / Шумки
27120			109,03			0	191,139	82,109	Култаево / Копылы / Шумки
27114			109,77			0	191,139	81,369	Култаево / Копылы / Шумки
27110			110			0	191,139	81,139	Култаево / Копылы / Шумки
8451	Жилой дом	Нагорная, 13А	131.58	0,008	10	0,008	191,81	60,23	Култаево / Копылы / Шумки
8462	Жилой дом	Нагорная, 1	126.91	0,008	10	0,008	191,934	65,024	Култаево / Копылы / Шумки
8464	Жилой дом	Нагорная, 3А	128.21	0,008	10	0,008	191,934	63,724	Култаево / Копылы / Шумки
8470	Жилой дом	Копыловская, 2Д	128.84	0,008	10	0,008	191,918	63,078	Култаево / Копылы / Шумки
8472	Жилой дом	Нагорная, 3	128,9	0,008	10	0,008	191,921	63,021	Култаево / Копылы / Шумки
8474	Жилой дом	Нагорная, 4Б	127	0,008	10	0,008	191,937	64,937	Култаево / Копылы / Шумки
8480	Жилой дом	Нагорная, 4	127,94	0,008	10	0,008	191,864	63,924	Култаево / Копылы / Шумки
8484	Жилой дом	Нагорная, 9	128,94	0,008	10	0,008	191,859	62,919	Култаево / Копылы / Шумки
8488	Жилой дом	Нагорная, 9А	130,19	0,008	10	0,008	191,845	61,655	Култаево / Копылы / Шумки
8492	Жилой дом	Нагорная, 11	131,17	0,008	10	0,008	191,841	60,671	Култаево / Копылы / Шумки
8496	Жилой дом	Нагорная, 15	129,03	0,008	10	0,008	191,843	62,813	Култаево / Копылы / Шумки
8506	Жилой дом	Нагорная, 6	124,84	0,008	10	0,008	191,797	66,957	Култаево / Копылы / Шумки
9814	Жилой дом	Романа Кашина, 92	123,44	0,008	10	0,008	192,104	68,664	Култаево / Копылы / Шумки
9799	Жилой дом	Мира, 18	124,75	0,008	10	0,008	162,651	37,901	Култаево / Копылы / Шумки
9798	Жилой дом	Мира, 20	123,86	0,008	10	0,008	162,636	38,776	Култаево / Копылы / Шумки
9797	Жилой дом	Мира, 16А	125,48	0,008	10	0,008	162,652	37,172	Култаево / Копылы / Шумки
9792	Жилой дом	Осенняя, 10	122,84	0,008	10	0,008	163,1	40,26	Култаево / Копылы / Шумки
9788	Жилой дом	Осенняя, 8	122,46	0,008	10	0,008	163,108	40,648	Култаево / Копылы / Шумки
9785	Жилой дом	Осенняя, 6А	122,82	0,008	10	0,008	163,141	40,321	Култаево / Копылы / Шумки
9779	Жилой дом	Строителей, 23	123,36	0,008	10	0,008	163,264	39,904	Култаево / Копылы / Шумки
9777	Жилой дом	Строителей, 21	124,01	0,008	10	0,008	163,268	39,258	Култаево / Копылы / Шумки
9775	Жилой дом	Строителей, 19	124,5	0,008	10	0,008	163,274	38,774	Култаево / Копылы / Шумки
9773	Жилой дом	Строителей, 17	125,64	0,008	10	0,008	163,299	37,659	Култаево / Копылы / Шумки
9771	Жилой дом	Строителей, 11	125,31	0,008	10	0,008	164,393	39,083	Култаево / Копылы / Шумки
9770	Жилой дом	Строителей, 9	125,16	0,008	10	0,008	164,899	39,739	Култаево / Копылы / Шумки
9753	Жилой дом	Романа Кашина, 113	125,51	0,008	10	0,008	171,897	46,387	Култаево / Копылы / Шумки
8508	Жилой дом	Нагорная, 8	126,47	0,008	10	0,008	191,802	65,332	Култаево / Копылы / Шумки
8510	Жилой дом	Нагорная, 10	127,89	0,008	10	0,008	191,811	63,921	Култаево / Копылы / Шумки
8514	Жилой дом	Нагорная, 17	129,47	0,008	10	0,008	191,814	62,344	Култаево / Копылы / Шумки
8518	Жилой дом	Нагорная, 19	129,65	0,008	10	0,008	191,81	62,16	Култаево / Копылы / Шумки
8523	Спортивное сооружение	Космонавтов, 1/1	116.88	0,008	10	0,008	191,813	74,933	Култаево / Копылы / Шумки
8525	Многоквартирный жилой дом	Снежная, 17	116.84	0,0617073	10	0,062	191,758	74,918	Култаево / Копылы / Шумки
9749	Жилой дом	Романа Кашина, 111	126,13	0,008	10	0,008	171,917	45,787	Култаево / Копылы / Шумки
9741	Хозяйственно-бытовое строение		111,51	0,008	10				Култаево / Копылы / Шумки
9739	Жилой дом	Вишнёвая, 3	111,88	0,008	10				Култаево / Копылы / Шумки
9737	Жилой дом	Вишнёвая, 1А	111,58	0,008	10				Култаево / Копылы / Шумки
9729	Жилой дом	Вишнёвая, 8	112	0,008	10	0,008	190,909	78,909	Култаево / Копылы / Шумки
9725	Жилой дом	Сиреневая, 6А	111,98	0,008	10	0,008	190,909	78,929	Култаево / Копылы / Шумки
9723	Жилой дом	Сиреневая, 3	111,73	0,008	10	0,008	190,915	79,185	Култаево / Копылы / Шумки
9721	Жилой дом	Сиреневая, 1А	111,71	0,008	10	0,008	190,915	79,205	Култаево / Копылы / Шумки
9719	Жилой дом	Сиреневая, 1	111,36	0,008	10	0,008	190,917	79,557	Култаево / Копылы / Шумки
9717	Жилой дом	Романа Кашина, 16А	110,3	0,008	10	0,008	191,008	80,708	Култаево / Копылы / Шумки
9715	Жилой дом	Романа Кашина, 18	111,01	0,008	10	0,008	191,003	79,993	Култаево / Копылы / Шумки
9707	Жилой дом	Романа Кашина, 19А	108,96	0,008	10				Култаево / Копылы / Шумки
9705	Жилой дом	Романа Кашина, 17	108,97	0,008	10				Култаево / Копылы / Шумки
9696	Жилой дом	Романа Кашина, 16	110	0,008	10				Култаево / Копылы / Шумки
9694	Жилой дом	Романа Кашина, 14А	110,69	0,008	10				Култаево / Копылы / Шумки
9692	Жилой дом	Романа Кашина, 14	111,19	0,008	10				Култаево / Копылы / Шумки
8532	Детский сад	Октябрьская, 5	120.62	0,045567	10	0,046	191,071	70,451	Култаево / Копылы / Шумки

Sys	Название потребителя	Адрес	Геодезическая отметка, м	Расчетный расход воды, л/с	Минимальный напор воды, м	Текущий расход воды, л/с	Полный напор, м	Напор, м	Поселение
8534	ЦТП-2	Октябрьская, 5В	120,02	0,0820967	10	0,082	191,006	70,986	Култаево / Копылы / Шумки
8542	Церковь	Романа Кашина, 69	124,45	0,019343	10	0,019	191,487	67,037	Култаево / Копылы / Шумки
8544	Многоквартирный жилой дом	Кирова, 2	124,25	0,0734082	10	0,073	191,436	67,186	Култаево / Копылы / Шумки
8548	Многоквартирный жилой дом	Романа Кашина, 65	122,26	0,112982	10	0,113	191,347	69,087	Култаево / Копылы / Шумки
8552	Многоквартирный жилой дом	Кирова, 6	123,36	0,0532725	10	0,053	191,393	68,033	Култаево / Копылы / Шумки
8565	Жилой дом	Романа Кашина, 19В	109,37	0,008	10				Култаево / Копылы / Шумки
8567	Жилой дом	Романа Кашина, 19	109,59	0,008	10				Култаево / Копылы / Шумки
8571	Жилой дом	Романа Кашина, 28	110,07	0,008	10				Култаево / Копылы / Шумки
8573	Многоквартирный жилой дом	Первомайская, 17	114,32	0,010052	10	0,01	191,683	77,363	Култаево / Копылы / Шумки
8576	Жилой дом	Первомайская, 14	114,36	0,02	10	0,02	191,685	77,325	Култаево / Копылы / Шумки
8578	Жилой дом	Первомайская, 12	114,36	0,008	10	0,008	191,709	77,349	Култаево / Копылы / Шумки
8579	Жилой дом	Первомайская, 15	114,86	0,008	10	0,008	191,691	76,831	Култаево / Копылы / Шумки
8580	Жилой дом	Первомайская, 13	115,14	0,02	10	0,02	191,706	76,566	Култаево / Копылы / Шумки
8582	Жилой дом	Первомайская, 11	115,45	0,02	10	0,02	191,741	76,291	Култаево / Копылы / Шумки
8584	Жилой дом	Первомайская, 10	114,51	0,008	10	0,008	191,745	77,235	Култаево / Копылы / Шумки
8587	Жилой дом	Романа Кашина, 63	117,36	0,008	10	0,008	191,472	74,112	Култаево / Копылы / Шумки
8590	Образовательное учреждение	Школьная, 6	122,16	0,0640855	10	0,064	191,406	69,246	Култаево / Копылы / Шумки
8597	Жилой дом	Сибирская, 48А	109,99	0,008	10				Култаево / Копылы / Шумки
8607	Жилой дом	Космонавтов, 30	119,93	0,008	10	0,008	176,253	56,323	Култаево / Копылы / Шумки
8608	Жилой дом	Космонавтов, 34	119	0,008	10	0,008	176,125	57,125	Култаево / Копылы / Шумки
8610	Жилой дом	Космонавтов, 36	119	0,008	10	0,008	176,082	57,082	Култаево / Копылы / Шумки
8612	Жилой дом	Космонавтов, 40	119,42	0,008	10	0,008	176,036	56,616	Култаево / Копылы / Шумки
8614	Жилой дом	Космонавтов, 42	119,4	0,008	10	0,008	176,025	56,625	Култаево / Копылы / Шумки
8616	Жилой дом	Космонавтов, 44	118,62	0,008	10	0,008	176,018	57,398	Култаево / Копылы / Шумки
8623	Жилой дом	Космонавтов, 55	118,31	0,008	10	0,008	176,03	57,72	Култаево / Копылы / Шумки
8639	Жилой дом	Кедровая, 23	123,87	0,008	10	0,008	192,117	68,247	Култаево / Копылы / Шумки
8641	Жилой дом	Кедровая, 21	123,94	0,008	10	0,008	192,092	68,152	Култаево / Копылы / Шумки
8643	Жилой дом	Кедровая, 19	123,93	0,008	10	0,008	192,073	68,143	Култаево / Копылы / Шумки
8645	Жилой дом	Кедровая, 17	123,98	0,008	10	0,008	192,051	68,071	Култаево / Копылы / Шумки
8647	Жилой дом	Кедровая, 15	123,07	0,008	10	0,008	192,035	68,965	Култаево / Копылы / Шумки
8649	Жилой дом	Кедровая, 13	122,38	0,008	10	0,008	192,023	69,643	Култаево / Копылы / Шумки
8668	Жилой дом	Пермская, 30	123,02	0,008	10				Култаево / Копылы / Шумки
8670	Жилой дом	Пермская, 25	123,14	0,008	10				Култаево / Копылы / Шумки
8672	Жилой дом	Пермская, 28	123,31	0,008	10				Култаево / Копылы / Шумки
8674	Жилой дом	Пермская, 26	123,49	0,008	10				Култаево / Копылы / Шумки
8676	Жилой дом	Пермская, 23	123,33	0,008	10				Култаево / Копылы / Шумки
8678	Жилой дом	Пермская, 20	124,45	0,008	10				Култаево / Копылы / Шумки
8680	Жилой дом	Пермская, 21	123,84	0,008	10				Култаево / Копылы / Шумки
8682	Жилой дом	Пермская, 18	124,23	0,008	10				Култаево / Копылы / Шумки
8684	Жилой дом	Пермская, 16	123,25	0,008	10				Култаево / Копылы / Шумки
8686	Жилой дом	Пермская, 19	123,41	0,008	10				Култаево / Копылы / Шумки
8688	Жилой дом	Пермская, 14	122,48	0,008	10				Култаево / Копылы / Шумки
8704	Жилой дом	Сельская, 14	120,3	0,008	10	0,008	191,908	71,608	Култаево / Копылы / Шумки
8706	Жилой дом	Уральская, 13	121	0,008	10	0,008	191,919	70,919	Култаево / Копылы / Шумки
8708	Жилой дом	Уральская, 11	121	0,008	10	0,008	191,929	70,929	Култаево / Копылы / Шумки
8710	Жилой дом	Уральская, 9	121	0,008	10	0,008	191,946	70,946	Култаево / Копылы / Шумки
8712	Жилой дом	Уральская, 7	121,37	0,008	10	0,008	191,966	70,596	Култаево / Копылы / Шумки
8714	Жилой дом	Уральская, 5	122,47	0,008	10	0,008	191,997	69,527	Култаево / Копылы / Шумки
8728	Жилой дом	Зимняя, 3	122,72	0,008	10	0,008	191,961	69,241	Култаево / Копылы / Шумки
8730	Жилой дом	Зимняя, 4	122,22	0,008	10	0,008	191,961	69,741	Култаево / Копылы / Шумки
8732	Жилой дом	Зимняя, 5	121,98	0,008	10	0,008	191,934	69,954	Култаево / Копылы / Шумки
8734	Жилой дом	Зимняя, 6	121,73	0,008	10	0,008	191,934	70,204	Култаево / Копылы / Шумки
8736	Жилой дом	Зимняя, 8	121,21	0,008	10	0,008	191,915	70,705	Култаево / Копылы / Шумки
8738	Жилой дом	Зимняя, 9	120,97	0,008	10	0,008	191,898	70,928	Култаево / Копылы / Шумки
8740	Жилой дом	Зимняя, 12	120,57	0,008	10	0,008	191,894	71,324	Култаево / Копылы / Шумки
8742	Жилой дом	Зимняя, 11	120,65	0,008	10	0,008	191,891	71,241	Култаево / Копылы / Шумки
8748	Жилой дом	Сельская, 12	120,33	0,008	10	0,008	177,855	57,525	Култаево / Копылы / Шумки
8752	Жилой дом	Сельская, 9	120,75	0,008	10	0,008	177,782	57,032	Култаево / Копылы / Шумки
8756	Жилой дом	Сельская, 16	120,13	0,008	10	0,008	177,765	57,635	Култаево / Копылы / Шумки
8766	Жилой дом	Сельская, 28	120,18	0,008	10	0,008	177,619	57,439	Култаево / Копылы / Шумки
8768	Жилой дом	Сельская, 26	120,22	0,008	10	0,008	177,633	57,413	Култаево / Копылы / Шумки
8770	Жилой дом	Сельская, 22	120,14	0,008	10	0,008	177,668	57,528	Култаево / Копылы / Шумки
8772	Жилой дом	Сельская, 20	119,75	0,008	10	0,008	177,697	57,947	Култаево / Копылы / Шумки
8774	Жилой дом	Сельская, 17	121,29	0,008	10	0,008	177,633	56,343	Култаево / Копылы / Шумки
8776	Жилой дом	Сельская, 19	121,1	0,008	10	0,008	177,618	56,518	Култаево / Копылы / Шумки
8784	Жилой дом	Ольховая, 11	119,34	0,008	10	0,008	191,768	72,428	Култаево / Копылы / Шумки
8786	Жилой дом	Ольховая, 9	119,91	0,008	10	0,008	191,772	71,862	Култаево / Копылы / Шумки
8788	Жилой дом	Ольховая, 10	119,66	0,008	10	0,008	191,773	72,113	Култаево / Копылы / Шумки
8790	Жилой дом	Ольховая, 7	120,52	0,008	10	0,008	191,785	71,265	Култаево / Копылы / Шумки
8792	Жилой дом	Ольховая, 8	120,23	0,008	10	0,008	191,785	71,555	Култаево / Копылы / Шумки
8794	Жилой дом	Ольховая, 5	121,13	0,008	10	0,008	191,812	70,682	Култаево / Копылы / Шумки
8796	Жилой дом	Ольховая, 3А	121,42	0,008	10	0,008	191,842	70,422	Култаево / Копылы / Шумки
8797	Жилой дом	Космонавтов, 51	119	0,008	10	0,008	176,072	57,072	Култаево / Копылы / Шумки

Sys	Название потребителя	Адрес	Геодезическая отметка, м	Расчетный расход воды, л/с	Минимальный напор воды, м	Текущий расход воды, л/с	Полный напор, м	Напор, м	Поселение
8799	Жилой дом	Космонавтов, 53	119	0,008	10	0,008	176,073	57,073	Култаево / Копылы / Шумки
8802	Жилой дом	Соловьиная, 15	117,99	0,008	10				Култаево / Копылы / Шумки
8805	Жилой дом	Соловьиная, 16	118,04	0,008	10				Култаево / Копылы / Шумки
8808	Производственное здание	Романа Кашина, 101А	123,87	0,0080543	10	0,008	192,118	68,248	Култаево / Копылы / Шумки
8810	Производственное здание	Романа Кашина, 101	123,59	0,0037735	10	0,004	192,12	68,53	Култаево / Копылы / Шумки
8817	Жилой дом	Романа Кашина, 76	120,45	0,008	10	0,008	191,55	71,1	Култаево / Копылы / Шумки
8823	Жилой дом	Романа Кашина, 80	121,82	0,008	10	0,008	191,461	69,641	Култаево / Копылы / Шумки
8825	Жилой дом	Романа Кашина, 80А	121,22	0,008	10				Култаево / Копылы / Шумки
8830	Жилой дом	Романа Кашина, 83	121,63	0,008	10	0,008	191,62	69,99	Култаево / Копылы / Шумки
8832	Магазин	Романа Кашина, 85	123,12	0,0013001	10	0,001	191,657	68,537	Култаево / Копылы / Шумки
8834	Хозяйственно-бытовое строение		121,83	0,008	10				Култаево / Копылы / Шумки
8838	Жилой дом	Романа Кашина, 93А	121,89	0,008	10	0,008	191,422	69,532	Култаево / Копылы / Шумки
8840	Жилой дом	Романа Кашина, 93Б	121,49	0,008	10	0,008	191,416	69,926	Култаево / Копылы / Шумки
8843	Жилой дом	Романа Кашина, 99А	122,83	0,008	10	0,008	191,352	68,522	Култаево / Копылы / Шумки
8850	Жилой дом	Романа Кашина, 95	121,82	0,008	10	0,008	191,372	69,552	Култаево / Копылы / Шумки
8852	Жилой дом	Романа Кашина, 93	121,53	0,008	10	0,008	191,386	69,856	Култаево / Копылы / Шумки
8858	Жилой дом	Романа Кашина, 95А	121,8	0,008	10	0,008	191,356	69,556	Култаево / Копылы / Шумки
8860	Жилой дом	Романа Кашина, 97А	122,49	0,008	10	0,008	191,359	68,869	Култаево / Копылы / Шумки
8880	Многоквартирный жилой дом	Мира, 9	122,23	0,3163686	10	0,316	170,051	47,821	Култаево / Копылы / Шумки
8886	Многоквартирный жилой дом	Мира, 3	122,86	0,0403031	10	0,04	180,367	57,507	Култаево / Копылы / Шумки
8888	Многоквартирный жилой дом	Мира, 1	124	0,0501966	10	0,05	180,405	56,405	Култаево / Копылы / Шумки
8893	Жилой дом	Космонавтов, 39	117,23	0,008	10	0,008	177,28	60,05	Култаево / Копылы / Шумки
8895	Жилой дом	Космонавтов, 22	118,76	0,008	10	0,008	177,281	58,521	Култаево / Копылы / Шумки
8897	Жилой дом	Космонавтов, 41	117,49	0,008	10	0,008	176,83	59,34	Култаево / Копылы / Шумки
8899	Жилой дом	Космонавтов, 24	118,79	0,008	10	0,008	176,831	58,041	Култаево / Копылы / Шумки
8901	Жилой дом	Космонавтов, 43	118,23	0,008	10	0,008	176,546	58,316	Култаево / Копылы / Шумки
8903	Жилой дом	Космонавтов, 26	119,16	0,008	10	0,008	176,547	57,387	Култаево / Копылы / Шумки
8905	Жилой дом	Космонавтов, 45	118,65	0,008	10	0,008	176,372	57,722	Култаево / Копылы / Шумки
8907	Жилой дом	Космонавтов, 28	119,83	0,008	10	0,008	176,372	56,542	Култаево / Копылы / Шумки
8909	Жилой дом	Космонавтов, 47	118,78	0,008	10	0,008	176,251	57,471	Култаево / Копылы / Шумки
8912	Жилой дом	Космонавтов, 20	118,9	0,008	10	0,008	178,028	59,128	Култаево / Копылы / Шумки
8914	Жилой дом	Космонавтов, 35	118,22	0,008	10	0,008	179,363	61,143	Култаево / Копылы / Шумки
8916	Жилой дом	Космонавтов, 33	117,84	0,008	10	0,008	181,306	63,466	Култаево / Копылы / Шумки
8927	Жилой дом	Кедровая, 11	122	0,008	10	0,008	192,003	70,003	Култаево / Копылы / Шумки
8928	Жилой дом	Кедровая, 9	122,39	0,008	10	0,008	191,992	69,602	Култаево / Копылы / Шумки
8930	Жилой дом	Кедровая, 7	122,33	0,008	10	0,008	191,977	69,647	Култаево / Копылы / Шумки
8932	Жилой дом	Кедровая, 5	122,14	0,008	10	0,008	191,965	69,825	Култаево / Копылы / Шумки
8934	Жилой дом	Кедровая, 3	121,91	0,008	10	0,008	191,954	70,044	Култаево / Копылы / Шумки
8936	Жилой дом	Кедровая, 1	121,63	0,008	10	0,008	191,945	70,315	Култаево / Копылы / Шумки
8961	Жилой дом	Пермская, 17	122,89	0,008	10				Култаево / Копылы / Шумки
8963	Жилой дом	Пермская, 13	122,68	0,008	10				Култаево / Копылы / Шумки
8965	Жилой дом	Пермская, 12	122,61	0,008	10				Култаево / Копылы / Шумки
8967	Жилой дом	Пермская, 11	122,9	0,008	10				Култаево / Копылы / Шумки
8969	Жилой дом	Пермская, 10	122,87	0,008	10				Култаево / Копылы / Шумки
8971	Жилой дом	Пермская, 9	122,6	0,008	10				Култаево / Копылы / Шумки
8973	Жилой дом	Пермская, 8	122,14	0,008	10				Култаево / Копылы / Шумки
8975	Жилой дом	Пермская, 7	121,87	0,008	10				Култаево / Копылы / Шумки
8977	Жилой дом	Пермская, 6	121,51	0,008	10				Култаево / Копылы / Шумки
8979	Жилой дом	Пермская, 5	121,45	0,008	10				Култаево / Копылы / Шумки
8981	Жилой дом	Пермская, 3	121,32	0,008	10				Култаево / Копылы / Шумки
9678	Жилой дом	Романа Кашина, 10А	111,57	0,008	10	0,008	189,707	78,137	Култаево / Копылы / Шумки
9674	Производственное здание	Сибирская, 6А	112,66	0,008	10	0,008	190,819	78,159	Култаево / Копылы / Шумки
9672	Жилой дом	Весенняя, 4	112,88	0,02	10	0,02	189,252	76,372	Култаево / Копылы / Шумки
9670	Жилой дом	Весенняя, 2	113,13	0,02	10	0,02	189,817	76,687	Култаево / Копылы / Шумки
9668	Жилой дом	Весенняя, 1	112,93	0,02	10	0,02	189,821	76,891	Култаево / Копылы / Шумки
9666	Жилой дом	Весёлая, 5	111	0,008	10	0,008	190,569	79,569	Култаево / Копылы / Шумки
9664	Жилой дом	Весёлая, 9	111,25	0,008	10	0,008	190,57	79,32	Култаево / Копылы / Шумки
9662	Жилой дом	Весёлая, 7	111,52	0,008	10	0,008	190,586	79,066	Култаево / Копылы / Шумки
9660	Жилой дом	Весёлая, 6	111,27	0,008	10	0,008	190,612	79,342	Култаево / Копылы / Шумки
9658	Жилой дом	Весёлая, 5	111,8	0,008	10	0,008	190,614	78,814	Култаево / Копылы / Шумки
9656	Жилой дом	Весёлая, 4	111,61	0,008	10	0,008	190,655	79,045	Култаево / Копылы / Шумки
9654	Жилой дом	Весёлая, 2	111,91	0,008	10	0,008	190,682	78,772	Култаево / Копылы / Шумки
9652	Магазин	Весёлая, 1	112,28	0,0103374	10	0,01	190,682	78,402	Култаево / Копылы / Шумки
9611	Хозяйственно-бытовое строение		113,16	0,008	10	0,008	190,824	77,664	Култаево / Копылы / Шумки
9609	Жилой дом	Мелиораторов, 21Б	107,22	0,008	10	0,008	187,94	80,72	Култаево / Копылы / Шумки
9607	Жилой дом	Мелиораторов, 21В	106,52	0,008	10	0,008	187,936	81,416	Култаево / Копылы / Шумки
9605	Жилой дом	Мелиораторов, 19Г	106,85	0,008	10	0,008	187,875	81,025	Култаево / Копылы / Шумки
9598	Жилой дом	Мелиораторов, 19В	107,85	0,008	10	0,008	187,88	80,03	Култаево / Копылы / Шумки
9596	Жилой дом	Мелиораторов, 17В	108,42	0,008	10	0,008	187,879	79,459	Култаево / Копылы / Шумки
9594	Жилой дом	Мелиораторов, 15Г	107,3	0,008	10	0,008	188,121	80,821	Култаево / Копылы / Шумки
9592	Жилой дом	Романа Кашина, 2	112,97	0,02	10	0,02	189,633	76,663	Култаево / Копылы / Шумки
9590	Жилой дом	Романа Кашина, 4	112,44	0,02	10	0,02	189,645	77,205	Култаево / Копылы / Шумки
9588	Жилой дом	Романа Кашина, 6	112	0,02	10	0,02	189,672	77,672	Култаево / Копылы / Шумки

Sys	Название потребителя	Адрес	Геодезическая отметка, м	Расчетный расход воды, л/с	Минимальный напор воды, м	Текущий расход воды, л/с	Полный напор, м	Напор, м	Поселение
9586	Многоквартирный жилой дом	Романа Кашина, 8	112	0,0204845	10	0,02	189,727	77,727	Култаево / Копылы / Шумки
9580	Производственное здание	Сибирская, 12	112,27	0,008	10	0,008	190,903	78,633	Култаево / Копылы / Шумки
9565	Жилой дом	Мелиораторов, 1Б	113,43	0,008	10	0,008	190,618	77,188	Култаево / Копылы / Шумки
9563	Жилой дом	Мелиораторов, 1А	113,12	0,008	10	0,008	190,626	77,506	Култаево / Копылы / Шумки
9561	Жилой дом	Мелиораторов, 3А	113,34	0,008	10	0,008	190,626	77,286	Култаево / Копылы / Шумки
9559	Жилой дом	Мелиораторов, 3	112,83	0,008	10	0,008	190,625	77,795	Култаево / Копылы / Шумки
9553	Жилой дом	Мелиораторов, 7А	111,07	0,008	10	0,008	190,546	79,476	Култаево / Копылы / Шумки
9551	Жилой дом	Мелиораторов, 5	112,07	0,008	10	0,008	190,575	78,505	Култаево / Копылы / Шумки
9549	Жилой дом	Мелиораторов, 5В	112,82	0,02	10	0,02	190,502	77,682	Култаево / Копылы / Шумки
9547	Жилой дом	Мелиораторов, 5Б	112,23	0,008	10	0,008	190,516	78,286	Култаево / Копылы / Шумки
9545	Жилой дом	Мелиораторов, 5А/1	111,96	0,008	10	0,008	190,532	78,572	Култаево / Копылы / Шумки
9543	Жилой дом	Мелиораторов, 5А	111,67	0,008	10	0,008	190,545	78,875	Култаево / Копылы / Шумки
9535	Жилой дом	Сибирская, 42	109,43	0,008	10				Култаево / Копылы / Шумки
9531	Жилой дом	Сибирская, 44	109,27	0,008	10				Култаево / Копылы / Шумки
9527	Жилой дом	Сибирская, 46	109,55	0,008	10				Култаево / Копылы / Шумки
9523	Жилой дом	Сибирская, 48	109,77	0,008	10				Култаево / Копылы / Шумки
9518	Жилой дом	Рождественская, 20	109,18	0,008	10	0,008	190,359	81,179	Култаево / Копылы / Шумки
9516	Жилой дом	Рождественская, 22	109,56	0,008	10	0,008	190,35	80,79	Култаево / Копылы / Шумки
9514	Жилой дом	Рождественская, 21	110	0,008	10	0,008	190,35	80,35	Култаево / Копылы / Шумки
9506	Жилой дом	Никольская, 17	110,35	0,008	10	0,008	188,67	78,32	Култаево / Копылы / Шумки
9502	Жилой дом	Никольская, 15	110,21	0,008	10	0,008	188,675	78,465	Култаево / Копылы / Шумки
9498	Жилой дом	Никольская, 13	110,1	0,008	10	0,008	188,691	78,591	Култаево / Копылы / Шумки
9494	Жилой дом	Никольская, 11	110,39	0,008	10	0,008	188,695	78,305	Култаево / Копылы / Шумки
9486	Жилой дом	Мелиораторов, 21	108,53	0,008	10	0,008	187,965	79,435	Култаево / Копылы / Шумки
9484	Жилой дом	Мелиораторов, 21А	108,2	0,008	10	0,008	187,949	79,749	Култаево / Копылы / Шумки
9479	Жилой дом	Мелиораторов, 17/1	109,72	0,008	10	0,008	187,996	78,276	Култаево / Копылы / Шумки
9477	Жилой дом	Мелиораторов, 19	109,62	0,008	10	0,008	187,942	78,322	Култаево / Копылы / Шумки
9475	Жилой дом	Мелиораторов, 17	109,92	0,008	10	0,008	187,942	78,022	Култаево / Копылы / Шумки
9473	Жилой дом	Мелиораторов, 19А	109,47	0,008	10	0,008	187,917	78,447	Култаево / Копылы / Шумки
9471	Жилой дом	Мелиораторов, 17А	110,12	0,008	10	0,008	187,917	77,797	Култаево / Копылы / Шумки
9469	Жилой дом	Мелиораторов, 19Б	108,62	0,008	10	0,008	187,893	79,273	Култаево / Копылы / Шумки
9467	Жилой дом	Мелиораторов, 17Б	109,39	0,008	10	0,008	187,893	78,503	Култаево / Копылы / Шумки
9459	Жилой дом	Мелиораторов, 13Г	107,43	0,02	10	0,02	188,117	80,687	Култаево / Копылы / Шумки
9457	Жилой дом	Мелиораторов, 15В	108,56	0,008	10	0,008	188,139	79,579	Култаево / Копылы / Шумки
9455	Жилой дом	Мелиораторов, 13В	108,49	0,008	10	0,008	188,139	79,649	Култаево / Копылы / Шумки
9453	Жилой дом	Мелиораторов, 15Б	109,73	0,008	10	0,008	188,165	78,435	Култаево / Копылы / Шумки
9451	Жилой дом	Мелиораторов, 13Б	109,53	0,008	10	0,008	188,166	78,636	Култаево / Копылы / Шумки
9449	Жилой дом	Мелиораторов, 13А	110,24	0,008	10	0,008	188,203	77,963	Култаево / Копылы / Шумки
9447	Жилой дом	Мелиораторов, 15А	110,31	0,008	10	0,008	188,204	77,894	Култаево / Копылы / Шумки
9445	Жилой дом	Мелиораторов, 13	110,88	0,008	10	0,008	188,254	77,374	Култаево / Копылы / Шумки
9443	Жилой дом	Мелиораторов, 15	110,47	0,008	10	0,008	188,254	77,784	Култаево / Копылы / Шумки
9441	Жилой дом	Мелиораторов, 7Г	109,91	0,008	10	0,008	190,28	80,37	Култаево / Копылы / Шумки
9439	Жилой дом	Мелиораторов, 7В	108,9	0,008	10	0,008	190,27	81,37	Култаево / Копылы / Шумки
9437	Жилой дом	Мелиораторов, 7Б	109,67	0,008	10	0,008	190,265	80,595	Култаево / Копылы / Шумки
9429	Жилой дом	Мелиораторов, 11Г	109,35	0,008	10	0,008	190,324	80,974	Култаево / Копылы / Шумки
9427	Жилой дом	Мелиораторов, 9Г	110,1	0,008	10	0,008	190,324	80,224	Култаево / Копылы / Шумки
9425	Жилой дом	Мелиораторов, 11В	109,03	0,008	10	0,008	190,347	81,317	Култаево / Копылы / Шумки
9423	Жилой дом	Мелиораторов, 9В	109,17	0,008	10	0,008	190,348	81,178	Култаево / Копылы / Шумки
9421	Жилой дом	Мелиораторов, 11Б	109,23	0,008	10	0,008	190,382	81,152	Култаево / Копылы / Шумки
9419	Жилой дом	Мелиораторов, 9Б	109,14	0,008	10	0,008	190,383	81,243	Култаево / Копылы / Шумки
9417	Жилой дом	Мелиораторов, 11А	110,28	0,008	10	0,008	190,435	80,155	Култаево / Копылы / Шумки
9415	Жилой дом	Мелиораторов, 9А	110,01	0,008	10	0,008	190,435	80,425	Култаево / Копылы / Шумки
9413	Жилой дом	Мелиораторов, 11	111,01	0,008	10	0,008	190,516	79,506	Култаево / Копылы / Шумки
9411	Жилой дом	Мелиораторов, 9	110,63	0,008	10	0,008	190,516	79,886	Култаево / Копылы / Шумки
9408	Жилой дом	Мелиораторов, 8	112,1	0,02	10	0,02	190,681	78,581	Култаево / Копылы / Шумки
9406	Жилой дом	Мелиораторов, 6	112,92	0,02	10	0,02	190,683	77,763	Култаево / Копылы / Шумки
9400	Жилой дом	Мелиораторов, 2	113	0,008	10	0,008	190,693	77,693	Култаево / Копылы / Шумки
9396	Жилой дом	Мелиораторов, 7	111,57	0,008	10	0,008	190,575	79,005	Култаево / Копылы / Шумки
9394	Жилой дом	Полевая, 9	112,14	0,008	10	0,008	190,47	78,33	Култаево / Копылы / Шумки
9390	Жилой дом	Полевая, 7	112,31	0,02	10	0,02	190,472	78,162	Култаево / Копылы / Шумки
9388	Жилой дом	Полевая, 5	112,51	0,02	10	0,02	190,486	77,976	Култаево / Копылы / Шумки
9386	Жилой дом	Полевая, 3	112,74	0,02	10	0,02	190,512	77,772	Култаево / Копылы / Шумки
9384	Жилой дом	Полевая, 1	113	0,02	10	0,02	190,548	77,548	Култаево / Копылы / Шумки
9382	Жилой дом	Полевая, 10	111,78	0,02	10	0,02	190,546	78,766	Култаево / Копылы / Шумки
9380	Жилой дом	Полевая, 8	112,34	0,008	10	0,008	190,561	78,221	Култаево / Копылы / Шумки
9378	Жилой дом	Полевая, 6	112,61	0,02	10	0,02	190,572	77,962	Култаево / Копылы / Шумки
9376	Жилой дом	Полевая, 4	112,98	0,02	10	0,02	190,595	77,615	Култаево / Копылы / Шумки
9374	Жилой дом	Полевая, 2	112,8	0,02	10	0,02	190,63	77,83	Култаево / Копылы / Шумки
9372	Жилой дом	Весенняя, 9	111,97	0,02	10	0,02	188,779	76,809	Култаево / Копылы / Шумки
9370	Жилой дом	Весенняя, 8	111,76	0,02	10	0,02	188,774	77,014	Култаево / Копылы / Шумки
9368	Жилой дом	Весенняя, 7	112,25	0,02	10	0,02	188,827	76,577	Култаево / Копылы / Шумки
9366	Жилой дом	Весенняя, 6	112,65	0,02	10	0,02	188,901	76,251	Култаево / Копылы / Шумки
9364	Жилой дом	Весенняя, 5	112,43	0,02	10	0,02	188,906	76,476	Култаево / Копылы / Шумки

Sys	Название потребителя	Адрес	Геодезическая отметка, м	Расчетный расход воды, л/с	Минимальный напор воды, м	Текущий расход воды, л/с	Полный напор, м	Напор, м	Поселение
9362	Жилой дом	Весенняя, 3	112,62	0,02	10	0,02	189,257	76,637	Култаево / Копылы / Шумки
9313	Жилой дом	Успешная, 10	111,27	0,008	10	0,008	191,272	80,002	Култаево / Копылы / Шумки
9309	Жилой дом	Успешная, 2	112,93	0,008	10	0,008	191,302	78,372	Култаево / Копылы / Шумки
9304	Жилой дом	Больничный переулок, 4	113,28	0,008	10	0,008	191,317	78,037	Култаево / Копылы / Шумки
9302	Жилой дом	Больничный переулок, 3	113,8	0,008	10	0,008	191,332	77,532	Култаево / Копылы / Шумки
9300	Административное здание	Романа Кашина, 75	121,21	0,008	10	0,008	191,551	70,341	Култаево / Копылы / Шумки
9297	Жилой дом	Кирова, 12	117,96	0,02	10	0,02	191,351	73,391	Култаево / Копылы / Шумки
9295	Жилой дом	Кирова, 11	118,38	0,02	10	0,02	191,353	72,973	Култаево / Копылы / Шумки
9293	Жилой дом	Кирова, 14	117,45	0,02	10	0,02	190,82	73,37	Култаево / Копылы / Шумки
9291	Жилой дом	Кирова, 13	117,51	0,02	10	0,02	190,82	73,31	Култаево / Копылы / Шумки
9289	Жилой дом	Кирова, 16	116,97	0,02	10	0,02	190,511	73,541	Култаево / Копылы / Шумки
9287	Жилой дом	Кирова, 15	117,33	0,02	10	0,02	190,513	73,183	Култаево / Копылы / Шумки
9285	Жилой дом	Кирова, 18	116,36	0,008	10	0,008	190,421	74,061	Култаево / Копылы / Шумки
9283	Жилой дом	Кирова, 17	117,13	0,02	10	0,02	190,419	73,289	Култаево / Копылы / Шумки
9281	Жилой дом	Кирова, 20	116,08	0,02	10	0,02	190,371	74,291	Култаево / Копылы / Шумки
9279	Жилой дом	Кирова, 19	116,93	0,02	10	0,02	190,373	73,443	Култаево / Копылы / Шумки
9277	Жилой дом	Кирова, 21	116,7	0,02	10	0,02	190,358	73,658	Култаево / Копылы / Шумки
9275	Жилой дом	Кирова, 22	115,9	0,02	10	0,02	190,357	74,457	Култаево / Копылы / Шумки
9258	Жилой дом	Соловьиная, 26	116,08	0,008	10				Култаево / Копылы / Шумки
9256	Жилой дом	Соловьиная, 19	118,31	0,008	10				Култаево / Копылы / Шумки
9254	Жилой дом	Соловьиная, 24	117,2	0,008	10				Култаево / Копылы / Шумки
9248	Жилой дом	Соловьиная, 17	118,19	0,008	10				Култаево / Копылы / Шумки
9244	Жилой дом	Соловьиная, 18	116,82	0,008	10				Култаево / Копылы / Шумки
9232	Жилой дом	Мира, 16	125,45	0,008	10	0,008	162,656	37,206	Култаево / Копылы / Шумки
9228	Жилой дом	Мира, 14	126,13	0,008	10	0,008	162,654	36,524	Култаево / Копылы / Шумки
9226	Жилой дом	Мира, 12	126,17	0,008	10	0,008	162,638	36,468	Култаево / Копылы / Шумки
9224	Жилой дом	Мира, 10	126,12	0,008	10	0,008	162,616	36,496	Култаево / Копылы / Шумки
9222	Жилой дом	Мира, 8	125,71	0,008	10	0,008	162,604	36,894	Култаево / Копылы / Шумки
9220	Жилой дом	Мира, 6	125,9	0,008	10	0,008	162,593	36,693	Култаево / Копылы / Шумки
9218	Жилой дом	Мира, 4	125,78	0,008	10	0,008	162,584	36,804	Култаево / Копылы / Шумки
9216	Жилой дом	Мира, 2	125,48	0,008	10	0,008	162,58	37,1	Култаево / Копылы / Шумки
9197	Жилой дом	Строителей, 5	125,28	0,008	10	0,008	165,507	40,227	Култаево / Копылы / Шумки
9195	Жилой дом	Строителей, 5А	125,34	0,008	10	0,008	166,148	40,808	Култаево / Копылы / Шумки
9193	Жилой дом	Строителей, 3	125,41	0,008	10	0,008	167,235	41,825	Култаево / Копылы / Шумки
9191	Жилой дом	Строителей, 1	125,03	0,008	10	0,008	168,801	43,771	Култаево / Копылы / Шумки
9177	Жилой дом	Романа Кашина, 109	125,8	0,02	10	0,02	171,966	46,166	Култаево / Копылы / Шумки
9173	Жилой дом	Романа Кашина, 107	126,04	0,008	10	0,008	171,929	45,889	Култаево / Копылы / Шумки
9169	Многokвартирный жилой дом	Романа Кашина, 100	124,33	0,008	10	0,008	192,023	67,693	Култаево / Копылы / Шумки
9165	Многokвартирный жило дом	Романа Кашина, 96	124,45	0,008	10	0,008	192,027	67,577	Култаево / Копылы / Шумки
9151	Жилой дом	Мира, 28	121,66	0,008	10	0,008	162,597	40,937	Култаево / Копылы / Шумки
9149	Жилой дом	Мира, 30	121,11	0,008	10	0,008	162,591	41,481	Култаево / Копылы / Шумки
9143	Жилой дом	Узкий переулок, 2	115,77	0,008	10	0,008	192,195	76,425	Култаево / Копылы / Шумки
9131	Жилой дом	Летняя, 5	119,39	0,008	10	0,008	163,067	43,677	Култаево / Копылы / Шумки
9129	Жилой дом	Летняя, 1	119,9	0,008	10	0,008	163,057	43,157	Култаево / Копылы / Шумки
9121	Жилой дом	Осенняя, 1	122	0,008	10	0,008	163,143	41,143	Култаево / Копылы / Шумки
9117	Жилой дом	Космонавтов, 57А	118,28	0,008	10	0,008	176,019	57,739	Култаево / Копылы / Шумки
9113	Жилой дом	Соловьиная, 13А	118,58	0,008	10				Култаево / Копылы / Шумки
9107	Жилой дом	Соловьиная, 3	115,68	0,008	10				Култаево / Копылы / Шумки
9105	Жилой дом	Соловьиная, 5	115,36	0,008	10				Култаево / Копылы / Шумки
9103	Хозяйственно-бытовое строение		114,69	0,008	10				Култаево / Копылы / Шумки
9101	Жилой дом	Соловьиная, 6	115,45	0,008	10				Култаево / Копылы / Шумки
9099	Жилой дом	Соловьиная, 7	115,04	0,008	10				Култаево / Копылы / Шумки
9097	Хозяйственно-бытовое строение		115,27	0,008	10				Култаево / Копылы / Шумки
9095	Жилой дом	Соловьиная, 8	116,53	0,008	10				Култаево / Копылы / Шумки
9093	Жилой дом	Соловьиная, 9	116,81	0,008	10				Култаево / Копылы / Шумки
9091	Жилой дом	Соловьиная, 10	117,79	0,008	10				Култаево / Копылы / Шумки
9089	Жилой дом	Соловьиная, 11	116,58	0,008	10				Култаево / Копылы / Шумки
9087	Жилой дом	Соловьиная, 12	116,34	0,008	10				Култаево / Копылы / Шумки
9085	Жилой дом	Соловьиная, 13	116,91	0,008	10				Култаево / Копылы / Шумки
9059	Жилой дом	Ольховая, 1	121,76	0,008	10	0,008	191,918	70,158	Култаево / Копылы / Шумки
9054	Жилой дом	Ольховая, 3	121,48	0,008	10	0,008	191,869	70,389	Култаево / Копылы / Шумки
9051	Жилой дом	Ольховая, 6	120,79	0,008	10	0,008	191,814	71,024	Култаево / Копылы / Шумки
9045	Жилой дом	Парковая, 6	120,08	0,008	10	0,008	191,887	71,807	Култаево / Копылы / Шумки
9043	Жилой дом	Парковая, 5	120,64	0,008	10	0,008	191,893	71,253	Култаево / Копылы / Шумки
9041	Жилой дом	Парковая, 4	121,33	0,008	10	0,008	191,901	70,571	Култаево / Копылы / Шумки
9039	Жилой дом	Парковая, 3	121,79	0,008	10	0,008	191,921	70,131	Култаево / Копылы / Шумки
9029	Жилой дом	Сельская, 10	119,95	0,008	10	0,008	177,925	57,975	Култаево / Копылы / Шумки
9026	Жилой дом	Сельская, 8	119,38	0,008	10	0,008	178,003	58,623	Култаево / Копылы / Шумки
9022	Жилой дом	Сельская, 6	119	0,008	10	0,008	178,088	59,088	Култаево / Копылы / Шумки
9018	Жилой дом	Сельская, 2	119,11	0,008	10	0,008	178,298	59,188	Култаево / Копылы / Шумки
9011	Жилой дом	Больничный переулок, 5А	114,1	0,008	10	0,008	191,317	77,217	Култаево / Копылы / Шумки
9008	Жилой дом	Больничный переулок, 4А	115,05	0,008	10	0,008	191,336	76,286	Култаево / Копылы / Шумки
9003	Жилой дом	Больничный переулок, 2А	116,71	0,008	10	0,008	191,369	74,659	Култаево / Копылы / Шумки

Sys	Название потребителя	Адрес	Геодезическая отметка, м	Расчетный расход воды, л/с	Минимальный напор воды, м	Текущий расход воды, л/с	Полный напор, м	Напор, м	Поселение
9001	Жилой дом	Больничный переулок, 2	115,6	0,008	10	0,008	191,369	75,769	Култаево / Копылы / Шумки
8997	Жилой дом	Больничный переулок, 1	118,12	0,008	10	0,008	191,416	73,296	Култаево / Копылы / Шумки
8993	Административное здание	Романа Кашина, 89	122,3	0,0680809	10				Култаево / Копылы / Шумки
8991	Дом культуры	Романа Кашина, 89А	121,24	0,02	10				Култаево / Копылы / Шумки
8989	Жилой дом	Пермская, 1	121,03	0,008	10				Култаево / Копылы / Шумки
8987	Жилой дом	Пермская, 1А	121,29	0,008	10				Култаево / Копылы / Шумки
8985	Жилой дом	Пермская, 2	121,37	0,008	10				Култаево / Копылы / Шумки
8983	Жилой дом	Пермская, 4	121,68	0,008	10				Култаево / Копылы / Шумки
10189	Жилой дом	ул. Кирова, д. 2а	172,28	0,005555556	10	0,006	221,012	48,732	Курашим
10191	Жилой дом	ул. Кирова, д. 4а	171,88	0,011111111	10	0,011	221,013	49,133	Курашим
10202	Хозяйственно-бытовое строение	с. Курашим	183	0,011111111	10	0,011	221,096	38,096	Курашим
10208	Жилой дом	ул. Кирова, д. 2б	171,49	0,005555556	10	0,006	221,032	49,542	Курашим
10222	Многokвартирный жилой дом	ул. Школьная, д. 10	189,05	0,011111111	14	0,011	221,091	32,041	Курашим
10226	Многokвартирный жилой дом	ул. Школьная, д. 4	187,41	0,011111111	14	0,011	221,091	33,681	Курашим
10232	Многokвартирный жилой дом	ул. Школьная, д. 6	186,08	0,011111111	14	0,011	221,089	35,009	Курашим
10236	Школа	ул. Школьная, д. 4в	181,7	0,011111111	14	0,011	221,06	39,36	Курашим
10242	Магазин	ул. Школьная, д. 2	185,36	0,011111111	14	0,011	221,09	35,73	Курашим
10250	Многokвартирный жилой дом	ул. Школьная, д. 6	184,17	0,011111111	14	0,011	221,094	36,924	Курашим
10252	Гараж	ул. Школьная, д. 2б	186,32	0,011111111	10	0,011	221,094	34,774	Курашим
10420	Жилой дом	ул. Юбилейная, д. 19	181	0,011111111	10	0,011	221,043	40,043	Курашим
10418	Жилой дом	ул. Юбилейная, д. 6	181,19	0,011111111	10	0,011	221,043	39,853	Курашим
10416	Жилой дом	ул. Юбилейная, д. 17	179,19	0,011111111	10	0,011	221,039	41,849	Курашим
10414	Жилой дом	ул. Юбилейная, д. 4	179,85	0,011111111	10	0,011	221,039	41,189	Курашим
10413	Жилой дом	ул. Юбилейная, д. 1	177,14	0,005555556	10	0,006	221,012	43,872	Курашим
9854	Жилой дом	ул. Строителей, д. 21	187,79	0,011111111	10	0,011	221,049	33,259	Курашим
9850	Жилой дом	ул. Строителей, д. 20	186,8	0,011111111	10	0,011	221,049	34,249	Курашим
9848	Жилой дом	ул. Строителей, д. 22	186,79	0,011111111	10	0,011	221,049	34,259	Курашим
9842	Жилой дом	ул. Строителей, д. 15	187,73	0,011111111	10	0,011	221,052	33,322	Курашим
9840	Жилой дом	ул. Строителей, д. 17	188,13	0,011111111	10	0,011	221,052	32,922	Курашим
9836	Жилой дом	ул. Строителей, д. 16	186,44	0,011111111	10	0,011	221,052	34,612	Курашим
9834	Жилой дом	ул. Строителей, д. 18	186,6	0,011111111	10	0,011	221,052	34,452	Курашим
26857			165,52			0	221,043	55,523	Курашим
26855			165,65			0	221,043	55,393	Курашим
26851			166,23			0	221,043	54,813	Курашим
26847			166,77			0	221,043	54,273	Курашим
26845			169,66			0	221,043	51,383	Курашим
26841			169,18			0	221,043	51,863	Курашим
10394	Жилой дом	ул.Майская, д. 13	187	0,011111111	10	0,011	221,107	34,107	Курашим
10392	Жилой дом	ул.Майская, д. 11	186,47	0,011111111	10	0,011	221,107	34,637	Курашим
10390	Жилой дом	ул.Майская, д. 9	185,56	0,011111111	10	0,011	221,107	35,547	Курашим
10388	Жилой дом	ул.Майская, д. 7	184,3	0,011111111	10	0,011	221,107	36,807	Курашим
10386	Жилой дом	ул.Майская, д. 5	182,94	0,011111111	10	0,011	221,107	38,167	Курашим
10384	Жилой дом	ул.Майская, д. 3	181,78	0,011111111	10	0,011	221,106	39,326	Курашим
10382	Жилой дом	ул.Майская, д. 1	180,34	0,011111111	10	0,011	221,106	40,766	Курашим
9856	Жилой дом	ул. Строителей, д. 19	187,91	0,011111111	10	0,011	221,049	33,139	Курашим
10380	Жилой дом	ул.Майская, д. 1а	179,63	0,011111111	14	0,011	221,106	41,476	Курашим
10360	Жилой дом	ул. Юбилейная, д. 16	186,84	0,005555556	10	0,006	221,093	34,253	Курашим
10356	Магазин	ул. Чурекова, д. 1а	180,79	0,011111111	10	0,011	221,107	40,317	Курашим
10355	Жилой дом	ул. Чурекова, д. 2а	180,55	0,005555556	10	0,006	221,108	40,558	Курашим
10353	Магазин	ул. Чурекова, д. 1а	180,52	0,005555556	10	0,006	221,106	40,586	Курашим
10344	Жилой дом	ул. Чурекова, д. 5	183,83	0,011111111	10	0,011	221,108	37,278	Курашим
10342	Жилой дом	ул. Чурекова, д. 7	184,64	0,011111111	10	0,011	221,108	36,468	Курашим
10340	Жилой дом	ул. Чурекова, д. 9	186,38	0,011111111	10	0,011	221,108	34,728	Курашим
10338	Жилой дом	ул. Чурекова, д. 11	186,87	0,011111111	10	0,011	221,108	34,238	Курашим
10336	Жилой дом	ул. Чурекова, д. 13	187	0,011111111	10	0,011	221,108	34,108	Курашим
10334	Жилой дом	ул. Чурекова, д. 15	187,58	0,011111111	10	0,011	221,108	33,528	Курашим
10332	Жилой дом	ул. Майская, д. 14	187,24	0,011111111	10	0,011	221,108	33,868	Курашим
10330	Жилой дом	ул. Майская, д. 12	186,69	0,011111111	10	0,011	221,108	34,418	Курашим
10328	Жилой дом	ул. Майская, д. 10	186,5	0,011111111	10	0,011	221,108	34,608	Курашим
10326	Жилой дом	ул. Майская, д. 8	185,19	0,011111111	14	0,011	221,107	35,917	Курашим
10324	Жилой дом	ул. Майская, д. 6	183,95	0,011111111	10	0,011	221,107	37,157	Курашим
10322	Жилой дом	ул.Майская, д. 4	182,89	0,011111111	10	0,011	221,107	38,217	Курашим
10320	Жилой дом	ул.Майская, д. 2	181,65	0,011111111	10	0,011	221,107	39,457	Курашим
10303	Административное здание	ул. Чурекова, д. 3	182,63	0,005555556	10	0,006	221,107	38,477	Курашим
10283	Жилой дом	ул. Чурекова, д. 12	188,48	0,011111111	10	0,011	221,122	32,642	Курашим
10279	Жилой дом	ул. Школьная, д. 4а	189,35	0,011111111	14	0,011	221,216	31,866	Курашим
10277	Жилой дом	ул. Школьная, д. 4б	189,22	0,011111111	14	0,011	221,216	31,996	Курашим
10267	Дом Культуры	ул. Чурекова, д. 2	180,83	0,005555556	10	0,006	221,095	40,265	Курашим
10265	Многokвартирный жилой дом	ул. Чурекова, д. 8	186,19	0,066666667	14	0,067	221,094	34,904	Курашим
10257	Многokвартирный жилой дом	ул. Чурекова, д. 10	187,74	0,066666667	14	0,067	221,092	33,352	Курашим
9862	Жилой дом	ул. Строителей, д. 26	184,58	0,011111111	10	0,011	221,046	36,466	Курашим
9864	Жилой дом	ул. Строителей, д. 24	185,83	0,011111111	10	0,011	221,046	35,216	Курашим
9868	Жилой дом	ул. Строителей, д. 25	186,29	0,011111111	10	0,011	221,046	34,756	Курашим

Sys	Название потребителя	Адрес	Геодезическая отметка, м	Расчетный расход воды, л/с	Минимальный напор воды, м	Текущий расход воды, л/с	Полный напор, м	Напор, м	Поселение
9870	Жилой дом	ул. Строителей, д. 23	187.24	0,011111111	10	0,011	221,046	33,806	Курашим
9874	Жилой дом	ул. Строителей, д. 30	180.95	0,011111111	10	0,011	221,046	40,096	Курашим
9876	Жилой дом	ул. Строителей, д. 28	182.64	0,011111111	10	0,011	221,046	38,406	Курашим
9894	Жилой дом	ул. Школьная, д. 40	180.33	0,011111111	10	0,011	221,044	40,714	Курашим
9911	Многоквартирный жилой дом	ул. Молодежная, д. 10	193.19	0,333333333	26	0,333	221,073	27,883	Курашим
9913	Многоквартирный жилой дом	ул. Молодежная, д. 8	192.2	0,333333333	26	0,333	221,117	28,917	Курашим
9919	Жилой дом	ул. Строителей, д. 2	187.49	0,011111111	10	0,011	221,09	33,6	Курашим
9921	Жилой дом	ул. Строителей, д. 1	188.53	0,011111111	10	0,011	221,09	32,56	Курашим
9927	Жилой дом	ул. Строителей, д. 6	187.19	0,011111111	10	0,011	221,076	33,886	Курашим
9929	Жилой дом	ул. Строителей, д. 4	187.48	0,011111111	10	0,011	221,076	33,596	Курашим
9933	Жилой дом	ул. Строителей, д. 5	188.43	0,011111111	10	0,011	221,076	32,646	Курашим
9935	Жилой дом	ул. Строителей, д. 3	188.51	0,011111111	10	0,011	221,076	32,566	Курашим
9941	Жилой дом	ул. Строителей, д. 10	185.89	0,011111111	10	0,011	221,061	35,171	Курашим
9943	Жилой дом	ул. Строителей, д. 8	186	0,011111111	10	0,011	221,061	35,061	Курашим
9947	Жилой дом	ул. Строителей, д. 9	187.71	0,011111111	10	0,011	221,061	33,351	Курашим
9949	Жилой дом	ул. Строителей, д. 7	188.06	0,011111111	10	0,011	221,061	33,001	Курашим
9955	Жилой дом	ул. Строителей, д. 14	185.76	0,011111111	10	0,011	221,056	35,296	Курашим
9957	Жилой дом	ул. Строителей, д. 12	185.72	0,011111111	10	0,011	221,056	35,336	Курашим
9961	Жилой дом	ул. Строителей, д. 13	187.15	0,011111111	10	0,011	221,056	33,906	Курашим
9963	Жилой дом	ул. Строителей, д. 11	187.38	0,011111111	10	0,011	221,056	33,676	Курашим
9974	Жилой дом	ул. Школьная, д. 20	182.09	0,005555556	10	0,006	221,041	38,951	Курашим
9976	Жилой дом	ул. Школьная, д. 22	181.83	0,011111111	10	0,011	221,042	39,212	Курашим
9978	Жилой дом	ул. Школьная, д. 11	180.07	0,005555556	10	0,006	221,039	40,969	Курашим
9980	Жилой дом	ул. Школьная, д. 24	181.81	0,005555556	10	0,006	221,041	39,231	Курашим
9982	Жилой дом	ул. Школьная, д. 13	180.32	0,011111111	10	0,011	221,042	40,722	Курашим
9984	Жилой дом	ул. Школьная, д. 26	181.64	0,011111111	10	0,011	221,042	39,402	Курашим
9986	Жилой дом	ул. Школьная, д. 15	180.36	0,011111111	10	0,011	221,042	40,682	Курашим
9988	Жилой дом	ул. Школьная, д. 28	181.44	0,005555556	10	0,006	221,041	39,601	Курашим
9990	Жилой дом	ул. Школьная, д. 17	180.24	0,005555556	10	0,006	221,04	40,8	Курашим
9992	Жилой дом	ул. Школьная, д. 30	181.33	0,011111111	10	0,011	221,042	39,712	Курашим
9994	Жилой дом	ул. Школьная, д. 19	179.9	0,011111111	10	0,011	221,042	41,142	Курашим
9996	Жилой дом	ул. Школьная, д. 32	181.12	0,011111111	10	0,011	221,043	39,923	Курашим
9998	Жилой дом	ул. Школьная, д. 21	179.52	0,011111111	10	0,011	221,043	41,523	Курашим
10431	Жилой дом	ул. Юбилейная, д. 14	186.77	0,005555556	10	0,006	221,074	34,304	Курашим
10429	Жилой дом	ул. Юбилейная, д. 12	185.78	0,005555556	10	0,006	221,065	35,285	Курашим
10426	Жилой дом	ул. Юбилейная, д. 10	184.39	0,011111111	10	0,011	221,057	36,667	Курашим
10424	Жилой дом	ул. Юбилейная, д. 21	181.97	0,011111111	10	0,011	221,048	39,078	Курашим
10422	Жилой дом	ул. Юбилейная, д. 8	182.61	0,011111111	10	0,011	221,048	38,438	Курашим
10000	Жилой дом	ул. Школьная, д. 34	181.11	0,011111111	10	0,011	221,043	39,933	Курашим
10002	Жилой дом	ул. Школьная, д. 23	179.16	0,011111111	10	0,011	221,043	41,883	Курашим
10004	Жилой дом	ул. Школьная, д. 36	180.93	0,011111111	10	0,011	221,043	40,113	Курашим
10006	Жилой дом	ул. Школьная, д. 25	178.6	0,011111111	10	0,011	221,043	42,443	Курашим
10008	Жилой дом	ул. Школьная, д. 38	180.76	0,011111111	10	0,011	221,044	40,284	Курашим
10016	Жилой дом	ул. Школьная, д. 18	182.18	0,005555556	10	0,006	221,088	38,908	Курашим
10018	Жилой дом	ул. Школьная, д. 9	180.49	0,005555556	10	0,006	221,087	40,597	Курашим
10020	Жилой дом	ул. Школьная, д. 16	183.69	0,005555556	10	0,006	221,088	37,398	Курашим
10026	Жилой дом	ул. Коммунистическая, д. 2	180.94	0,005555556	10	0,006	221,088	40,148	Курашим
10028	Жилой дом	ул. Школьная, д. 7	182.15	0,005555556	10	0,006	221,088	38,938	Курашим
10032	Многоквартирный жилой дом	ул. Молодежная, д. 6	189.59	0,333333333	30	0,333	221,06	31,47	Курашим
10038	Многоквартирный жилой дом	ул. Молодежная, д. 2	185.71	0,333333333	26	0,333	221,011	35,301	Курашим
10040	Многоквартирный жилой дом	ул. Молодежная, д. 4	187.95	0,333333333	26	0,333	220,872	32,922	Курашим
10042	Жилой дом	ул. Старцева, д. 43а	168.56	0,005555556	10				Курашим
10044	Жилой дом	ул. Старцева, д. 41	168.62	0,005555556	10				Курашим
10046	Жилой дом	ул. Старцева, д. 39	168.83	0,005555556	10	0,006	221,042	52,212	Курашим
10056	Жилой дом	ул. Старцева, д. 56	167.89	0,005555556	10	0,006	221,042	53,152	Курашим
10058	Жилой дом	ул. Старцева, д. 58	167.64	0,005555556	10	0,006	221,042	53,402	Курашим
10060	Жилой дом	ул. Старцева, д. 60	169.63	0,005555556	10	0,006	221,042	51,412	Курашим
10070	Жилой дом	ул. Коммунистическая, д. 28	173.47	0,005555556	10	0,006	221,042	47,572	Курашим
10072	Жилой дом	ул. Коммунистическая, д. 27	173.11	0,005555556	10	0,006	221,041	47,931	Курашим
10074	Жилой дом	ул. Коммунистическая, д. 38	173.12	0,005555556	10	0,006	221,042	47,922	Курашим
10076	Жилой дом	ул. Коммунистическая, д. 40	172.4	0,005555556	10	0,006	221,042	48,642	Курашим
10086	Медицинское учреждение	ул. Юбилейная	174.92	0,005555556	10	0,006	221,017	46,097	Курашим
10091	Административное здание	ул. Юбилейная, д. 16	174.69	0,005555556	10	0,006	221,015	46,325	Курашим
10103	Жилой дом	ул. Кирова, д. 5	173.09	0,005555556	10	0,006	221,012	47,922	Курашим
10105	Жилой дом	ул. Кирова, д. 3	173.5	0,005555556	10	0,006	221,012	47,512	Курашим
10107	Жилой дом	ул. Кирова, д. 4	171.92	0,005555556	10	0,006	221,011	49,091	Курашим
10109	Жилой дом	ул. Кирова, д. 1	174.02	0,011111111	10	0,011	221,013	46,993	Курашим
10111	Жилой дом	ул. Кирова, д. 2	172.48	0,005555556	10	0,006	221,011	48,531	Курашим
10119	Жилой дом	ул. Кирова, д. 2	171.31	0,005555556	10	0,006	221,011	49,701	Курашим
10121	Жилой дом	ул. Кирова, д. 1а	173.24	0,005555556	10	0,006	221,01	47,77	Курашим
10123	Жилой дом	ул. Юбилейная, д. 23	184.05	0,011111111	14	0,011	221,056	37,006	Курашим
10124	Жилой дом	ул.Юбилейная, д. 25	185.57	0,005555556	10	0,006	221,065	35,495	Курашим
10126	Жилой дом	ул. Юбилейная, д. 27	185.89	0,005555556	10	0,006	221,074	35,184	Курашим

Sys	Название потребителя	Адрес	Геодезическая отметка, м	Расчетный расход воды, л/с	Минимальный напор воды, м	Текущий расход воды, л/с	Полный напор, м	Напор, м	Поселение
10134	Жилой дом	ул. Юбилейная, д. 11	176,52	0,005555556	10	0,006	221,031	44,511	Курашим
10136	Жилой дом	ул. Юбилейная, д. 9	175,96	0,005555556	10	0,006	221,032	45,072	Курашим
10140	Жилой дом	ул. Юбилейная, д. 3	186,6	0,005555556	10	0,006	221,079	34,479	Курашим
10144	Административное здание	ул. Юбилейная, д. 20	180,87	0,005555556	10	0,006	221,078	40,208	Курашим
10147	Хозяйственно-бытовое строение	ул. Юбилейная, д. 37	184,34	0,005555556	10	0,006	221,078	36,738	Курашим
10155	Хозяйственно-бытовое строение	с. Курашим	183,72	0,011111111	10	0,011	221,077	37,357	Курашим
10169	Хозяйственно-бытовое строение	с. Курашим	183,13	0,011111111	10	0,011	221,096	37,966	Курашим
10171	Хозяйственно-бытовое строение	с. Курашим	183,73	0,011111111	10	0,011	221,096	37,366	Курашим
10177	Котельная	с. Курашим	183,46	0,011111111	10	0,011	221,094	37,634	Курашим
11133	Жилой дом	Луговая, 54	118,91	0,02	10	0,02	169,311	50,401	Лобаново
11130	Жилой дом	Луговая, 56	118,92	0,02	10	0,02	169,358	50,438	Лобаново
11128	Жилой дом	Луговая, 23	118,2	0,02	10	0,02	169,358	51,158	Лобаново
11124	Жилой дом		121,27	0,02	10	0,02	169,425	48,155	Лобаново
11121	Многоквартирный жилой дом	Центральная, 118	121,67	0,02	10	0,02	169,428	47,758	Лобаново
11117	Жилой дом	Центральная, 114	120,04	0,02	10	0,02	169,404	49,364	Лобаново
11115	Жилой дом	Центральная, 116	119,18	0,02	10	0,02	169,409	50,229	Лобаново
11109	Жилой дом	Луговая, 42	118,13	0,02	10	0,02	169,42	51,29	Лобаново
11105	Жилой дом	Луговая, 35	116,72	0,008	10	0,008	169,429	52,709	Лобаново
11103	Жилой дом	Луговая, 37	116,73	0,02	10	0,02	169,426	52,696	Лобаново
11101	Жилой дом	Луговая, 66	117,93	0,02	10	0,02	169,423	51,493	Лобаново
11097	Жилой дом	Луговая, 64	117,73	0,02	10	0,02	169,427	51,697	Лобаново
11095	Жилой дом	Луговая, 33	116,63	0,02	10	0,02	169,427	52,797	Лобаново
11091	Жилой дом	Луговая, 31	116,63	0,02	10	0,02	169,426	52,796	Лобаново
11089	Жилой дом	Луговая, 29	116,34	0,02	10	0,02	169,423	53,083	Лобаново
11085	Жилой дом	Луговая, 27	116,81	0,02	10	0,02	169,427	52,617	Лобаново
11083	Жилой дом	Луговая, 60	117,96	0,02	10	0,02	169,43	51,47	Лобаново
11079	Жилой дом	Центральная, 57А	122,49	0,02	10	0,02	169,552	47,062	Лобаново
11077	Жилой дом	Центральная, 59	121,97	0,02	10	0,02	169,554	47,584	Лобаново
11073	Жилой дом	Центральная, 98	123,61	0,02	10	0,02	169,58	45,97	Лобаново
11069	Жилой дом	Центральная, 84А	125,37	0,02	10	0,02	169,664	44,294	Лобаново
11067	Жилой дом	Центральная, 57	125,4	0,02	10	0,02	169,668	44,268	Лобаново
11062	Жилой дом	Центральная, 55	125,92	0,02	10	0,02	169,751	43,831	Лобаново
11060	Жилой дом	Центральная, 53	126,28	0,02	10	0,02	169,751	43,471	Лобаново
11058	Жилой дом	Центральная, 49	126,8	0,02	10	0,02	169,944	43,144	Лобаново
11057	Жилой дом	Центральная, 82	128,63	0,02	10	0,02	169,747	41,117	Лобаново
11053	Магазин	Центральная, 80	129,35	0,02	10	0,02	169,941	40,591	Лобаново
11051	Жилой дом	Центральная, 47	127,84	0,02	10	0,02	169,947	42,107	Лобаново
11047	Жилой дом	Центральная, 58	129,46	0,02	10	0,02	170,036	40,576	Лобаново
11045	Жилой дом	Центральная, 56	129,07	0,008	10	0,008	170,039	40,969	Лобаново
11016	Жилой дом	Строителей, 26	150,92	0,02	10	0,02	214,237	63,317	Лобаново
11014	Жилой дом	Строителей, 23	151,69	0,02	10	0,02	214,239	62,549	Лобаново
11010	Жилой дом	Строителей, 21	154,84	0,02	10	0,02	214,237	59,397	Лобаново
11008	Жилой дом	Строителей, 24	153,02	0,02	10	0,02	214,237	61,217	Лобаново
11004	Жилой дом	Строителей, 19	156,45	0,02	10	0,02	214,238	57,788	Лобаново
11002	Жилой дом	Строителей, 22	155,49	0,02	10	0,02	214,238	58,748	Лобаново
10998	Жилой дом	Строителей, 17	159,55	0,02	10	0,02	214,239	54,689	Лобаново
10996	Жилой дом	Строителей, 20	156,97	0,02	10	0,02	214,238	57,268	Лобаново
10992	Жилой дом	Строителей, 18	158,89	0,02	10	0,02	214,238	55,348	Лобаново
10990	Жилой дом	Строителей, 16	160,42	0,02	10	0,02	214,24	53,82	Лобаново
10988	Жилой дом	Строителей, 13	163,3	0,02	10	0,02	214,241	50,941	Лобаново
10984	Жилой дом	Строителей, 14	161,14	0,02	10	0,02	214,239	53,099	Лобаново
10982	Жилой дом	Строителей, 11	165,39	0,02	10	0,02	214,242	48,852	Лобаново
10978	Жилой дом	Строителей, 9	166,02	0,02	10	0,02	214,244	48,224	Лобаново
10976	Жилой дом	Строителей, 12	161,61	0,02	10	0,02	214,242	52,632	Лобаново
10972	Жилой дом	Строителей, 5	163,6	0,02	10	0,02	214,248	50,648	Лобаново
10970	Жилой дом	Строителей, 7	165,11	0,02	10	0,02	214,246	49,136	Лобаново
10968	Жилой дом	Строителей, 10	161,63	0,02	10	0,02	214,244	52,614	Лобаново
10966	Жилой дом	Строителей, 8	160,27	0,02	10	0,02	214,244	53,974	Лобаново
10960	Жилой дом	Строителей, 1	158,97	0,02	10	0,02	214,194	55,224	Лобаново
10958	Жилой дом	Строителей, 2	156,9	0,02	10	0,02	214,195	57,295	Лобаново
10954	Жилой дом	Строителей, 4	158,72	0,02	10	0,02	214,196	55,476	Лобаново
10952	Жилой дом	Строителей, 6	159,55	0,02	10	0,02	214,197	54,647	Лобаново
10944	Жилой дом	Строителей, 3	161,44	0,02	10	0,02	214,251	52,811	Лобаново
10936	Жилой дом	Центральная, 3	122,37	0,02	10	0,02	168,685	46,315	Лобаново
10932	Многоквартирный жилой дом	Советская, 14	135,9	0,02	10	0,02	180,292	44,392	Лобаново
10928	Многоквартирный жилой дом	Советская, 12	137,09	0,02	10	0,02	180,293	43,203	Лобаново
10924	Многоквартирный жилой дом	Советская, 10	138,4	0,02	10	0,02	180,293	41,893	Лобаново
10916	Образовательное учреждение	Культуры, 12	139,76	0,02	10	0,02	180,294	40,534	Лобаново
10912	Жилой дом	Культуры, 29	148,97	0,02	10	0,02	180,246	31,276	Лобаново
10908	Жилой дом	Культуры, 27	148,46	0,02	10	0,02	180,247	31,787	Лобаново
10904	Жилой дом	Культуры, 25	148,15	0,02	10	0,02	180,247	32,097	Лобаново
10900	Жилой дом	Культуры, 23	147,34	0,02	10	0,02	180,248	32,908	Лобаново
10896	Жилой дом	Культуры, 21	147,79	0,02	10	0,02	180,252	32,462	Лобаново

Sys	Название потребителя	Адрес	Геодезическая отметка, м	Расчетный расход воды, л/с	Минимальный напор воды, м	Текущий расход воды, л/с	Полный напор, м	Напор, м	Поселение
10892	Жилой дом	Культуры, 19	147,59	0,02	10	0,02	180,256	32,666	Лобаново
10890	Жилой дом	Культуры, 17	147,77	0,02	10	0,02	180,258	32,488	Лобаново
10874	Дом Культуры	Культуры, 15	141,87	0,02	10	0,02	180,486	38,616	Лобаново
10866	Многokвартирный жилой дом	Строителей, 2/1	149,6	1	30	1	185,214	35,614	Лобаново
10846	Жилой дом	Строителей, 2А	154,23	0,02	10	0,02	214,195	59,965	Лобаново
10844	Многokвартирный жилой дом	Советская, 7	140,65	0,02	10	0,02	180,55	39,9	Лобаново
10842	Многokвартирный жилой дом	Советская, 8	140,61	0,02	10	0,02	180,552	39,942	Лобаново
10840	Многokвартирный жилой дом	Советская, 6	139,49	0,02	10	0,02	180,555	41,065	Лобаново
10838	Многokвартирный жилой дом	Советская, 4	139,86	0,02	10	0,02	180,555	40,695	Лобаново
10834	Многokвартирный жилой дом	Советская, 5	140,36	0,02	10	0,02	180,555	40,195	Лобаново
10832	Многokвартирный жилой дом	Советская, 3	139,59	0,02	10	0,02	180,555	40,965	Лобаново
10830	Школа	Центральная, 8	134,21	0,02	10	0,02	180,554	46,344	Лобаново
10828	Дом спорта	Центральная, 8А	134,93	0,02	10	0,02	180,554	45,624	Лобаново
10826	Жилой дом	Полевая, 8	134,65	0,008	10	0,008	180,554	45,904	Лобаново
10824	Жилой дом	Полевая, 10	135,36	0,02	10	0,02	180,552	45,192	Лобаново
10807	Многokвартирный жилой дом	Культуры, 13А	143,85	1	30	1	178,791	34,941	Лобаново
10805	Детский сад	Культуры, 9	148,51	0,02	10	0,02	178,796	30,286	Лобаново
10799	Многokвартирный жилой дом	Культуры, 10А	141,29	0,02	10	0,02	180,556	39,266	Лобаново
10789	Многokвартирный жилой дом	Культуры, 6	140,03	0,02	10	0,02	180,674	40,644	Лобаново
10787	Многokвартирный жилой дом	Культуры, 8	139,66	0,02	10	0,02	180,674	41,014	Лобаново
10783	Жилой дом	Культуры, 11	141,17	0,02	10	0,02	180,67	39,5	Лобаново
10781	Медицинское учреждение	Культуры, 13	141,6	0,02	10	0,02	180,67	39,07	Лобаново
10777	Медицинское учреждение	Культуры, 11А	141,86	0,02	10	0,02	180,724	38,864	Лобаново
10773	Многokвартирный жилой дом	Культуры, 4	137,23	0,02	10	0,02	180,773	43,543	Лобаново
10771	Жилой дом	Культуры, 7А	139,17	0,02	10	0,02	180,773	41,603	Лобаново
10769	Жилой дом	Культуры, 5	137,76	0,02	10	0,02	180,875	43,115	Лобаново
10767	Жилой дом	Культуры, 3А	137,41	0,02	10	0,02	180,986	43,576	Лобаново
10765	Медицинское учреждение	Культуры, 1А	136,82	0,02	10	0,02	181,097	44,277	Лобаново
10755	Многokвартирный жилой дом	Центральная, 24/1	131,83	1	30	1	181,006	49,176	Лобаново
10753	Многokвартирный жилой дом	Культуры, 2В	130,4	1	30	1	180,839	50,439	Лобаново
10751	Многokвартирный жилой дом	Центральная, 24	129,53	1	30	1	180,929	51,399	Лобаново
10747	Многokвартирный жилой дом	Культуры, 2Б	131,36	0,02	10	0,02	181,047	49,687	Лобаново
10743	Многokвартирный жилой дом	Культуры, 2А	133,39	1	30	1	180,886	47,496	Лобаново
10739	Многokвартирный жилой дом	Культуры, 2	133,5	1	30	1	180,921	47,421	Лобаново
10733	Магазин	Культуры, 1Б	136,85	0,02	10	0,02	181,326	44,476	Лобаново
10731	Многokвартирный жилой дом	Культуры, 1	139,01	1	30	1	181,226	42,216	Лобаново
10727	Многokвартирный жилой дом	Культуры, 1	143,94	1	30	1	181,661	37,721	Лобаново
10723	Многokвартирный жилой дом	Культуры, 3Б	150,98	1	30	1	181,64	30,66	Лобаново
10721	Многokвартирный жилой дом	Культуры, 3	143,89	1	30	1	181,693	37,803	Лобаново
10716	Многokвартирный жилой дом	Строителей, 2/2	147,13	1	30	1	185,205	38,075	Лобаново
10701	Жилой дом	Полевая, 12	136,76	0,02	10	0,02	180,554	43,794	Лобаново
10699	Школа	Центральная, 8	137,14	0,008	10	0,008	180,546	43,406	Лобаново
10696	Многokвартирный жилой дом	Строителей, 2/3	146,9	0,02	10	0,02	178,796	31,896	Лобаново
10694	Жилой дом	Центральная, 30	126,5	0,02	10	0,02	168,64	42,14	Лобаново
10692	Магазин	Центральная, 28	126,08	0,02	10	0,02	168,639	42,559	Лобаново
10687	Жилой дом	Луговая, 2	120,56	0,02	10	0,02	168,685	48,125	Лобаново
10683	Жилой дом	Луговая, 4	118,44	0,02	10	0,02	168,721	50,281	Лобаново
10679	Жилой дом	Луговая, 12	117,32	0,02	10	0,02	168,789	51,469	Лобаново
10677	Жилой дом	Луговая, 14/2	117,4	0,02	10	0,02	168,79	51,39	Лобаново
10675	Жилой дом	Луговая, 14	117,4	0,02	10	0,02	168,791	51,391	Лобаново
10673	Жилой дом	Луговая, 6	117,11	0,02	10	0,02	168,75	51,64	Лобаново
10671	Жилой дом	Луговая, 8	117,43	0,02	10	0,02	168,752	51,322	Лобаново
10667	Производственное здание	Центральная, 11А	128	0,02	10	0,02	180,554	52,554	Лобаново
10665	Административное здание	Центральная, 4	131,94	0,02	10	0,02	180,551	48,611	Лобаново
10663	Медицинское учреждение	Центральная, 2	132,75	0,02	10	0,02	180,552	47,802	Лобаново
10661	Хозяйственно-бытовое строение	Советская, 1	134,37	0,008	10	0,008	180,552	46,182	Лобаново
10653	Многokвартирный жилой дом	Советская, 2	133,45	0,02	10	0,02	180,554	47,104	Лобаново
10647	Магазин	Советская, 2А	132,04	0,02	10	0,02	180,554	48,514	Лобаново
10645	Хозяйственно-бытовое строение		130,24	0,02	10	0,02	180,555	50,315	Лобаново
10644	Хозяйственно-бытовое строение		128,44	0,02	10	0,02	180,555	52,115	Лобаново
10636	Производственное здание	Культуры, 68	122,01	0,02	10	0,02	179,668	57,658	Лобаново
10632	Производственное здание	Центральная, 2Е	125,19	0,02	10	0,02	179,669	54,479	Лобаново
10630	Хозяйственно-бытовое строение	Центральная, 2Б	125,37	0,02	10	0,02	179,658	54,288	Лобаново
10626	Административное здание	Центральная, 2В	124,22	0,02	10	0,02	179,67	55,45	Лобаново
10618	Хозяйственно-бытовое строение		126,34	0,02	10	0,02	180,555	54,215	Лобаново
10614	Хозяйственно-бытовое строение	Центральная, 2/6	127,43	0,02	10	0,02	180,552	53,122	Лобаново
10612	Производственное здание	Центральная, 2А	129,39	0,02	10	0,02	180,555	51,165	Лобаново
10606	Жилой дом	Васильковая, 2	126,37	0,02	10	0,02	179,606	53,236	Лобаново
10602	Жилой дом	Васильковая, 3	127,45	0,02	10	0,02	179,607	52,157	Лобаново
10600	Жилой дом	Васильковая, 4	127,58	0,02	10	0,02	179,607	52,027	Лобаново
10597	Жилой дом	Васильковая, 1	127,01	0,02	10	0,02	179,606	52,596	Лобаново
10595	Жилой дом	Подлесная, 2	126,64	0,02	10	0,02	179,613	52,973	Лобаново
10593	Жилой дом	Подлесная, 3	128,76	0,02	10	0,02	179,609	50,849	Лобаново

Sys	Название потребителя	Адрес	Геодезическая отметка, м	Расчетный расход воды, л/с	Минимальный напор воды, м	Текущий расход воды, л/с	Полный напор, м	Напор, м	Поселение
10591	Жилой дом	Подлесная, 4	128,27	0,02	10	0,02	179,611	51,341	Лобаново
10587	Жилой дом	Подлесная, 5	129,7	0,02	10	0,02	179,608	49,908	Лобаново
10585	Административное здание	Подлесная, 7	130,51	0,02	10	0,02	179,607	49,097	Лобаново
10583	Жилой дом	Подлесная, 6	129,21	0,02	10	0,02	179,61	50,4	Лобаново
10581	Жилой дом	Подлесная, 8	129,85	0,02	10	0,02	179,609	49,759	Лобаново
10577	Жилой дом	Подлесная, 9	131,49	0,02	10	0,02	179,609	48,119	Лобаново
10574	Жилой дом	Молодёжная, 2	127,72	0,02	10	0,02	179,628	51,908	Лобаново
10572	Жилой дом	Молодёжная, 4	129,02	0,02	10	0,02	179,626	50,606	Лобаново
10570	Жилой дом	Молодёжная, 3	129,49	0,02	10	0,02	179,623	50,133	Лобаново
10568	Жилой дом	Молодёжная, 5	130,89	0,02	10	0,02	179,622	48,732	Лобаново
10563	Жилой дом	Молодёжная, 9	132,34	0,02	10	0,02	179,623	47,283	Лобаново
10561	Жилой дом	Молодёжная, 10	132,36	0,02	10	0,02	179,624	47,264	Лобаново
10559	Жилой дом	Молодёжная, 12	132,87	0,02	10	0,02	179,625	46,755	Лобаново
10555	Жилой дом	Молодёжная, 15	134,25	0,02	10	0,02	179,625	45,375	Лобаново
10553	Жилой дом	Молодёжная, 13	133,67	0,02	10	0,02	179,624	45,954	Лобаново
10551	Жилой дом	Молодёжная, 14	133,61	0,02	10	0,02	179,625	46,015	Лобаново
11136	Жилой дом	Луговая, 21	118,28	0,02	10	0,02	169,312	51,032	Лобаново
11138	Жилой дом	Луговая, 19	118,03	0,02	10	0,02	169,311	51,281	Лобаново
11140	Жилой дом	Луговая, 52	119,82	0,02	10	0,02	169,311	49,491	Лобаново
11144	Жилой дом	Луговая, 50	120,81	0,02	10	0,02	169,255	48,445	Лобаново
11146	Жилой дом	Луговая, 17	119,09	0,008	10	0,008	169,254	50,164	Лобаново
11148	Жилой дом	Луговая, 13	119,78	0,02	10	0,02	169,254	49,474	Лобаново
11150	Жилой дом	Луговая, 38	124,21	0,02	10	0,02	169,246	45,036	Лобаново
11152	Жилой дом	Луговая, 40	123,08	0,008	10	0,008	169,255	46,175	Лобаново
11156	Жилой дом	Луговая, 5 ст1	124,26	0,008	10	0,008	169,197	44,937	Лобаново
11158	Жилой дом	Луговая, 11	119,49	0,008	10	0,008	169,199	49,709	Лобаново
11160	Жилой дом	Луговая, 9	119,41	0,02	10	0,02	169,193	49,783	Лобаново
11163	Жилой дом	Луговая, 36А	123,73	0,008	10	0,008	169,196	45,466	Лобаново
11166	Жилой дом	Луговая, 46	121,48	0,02	10	0,02	169,058	47,578	Лобаново
11168	Жилой дом	Луговая, 34	122,54	0,02	10	0,02	169,059	46,519	Лобаново
11170	Жилой дом	Луговая, 36	122,79	0,02	10	0,02	169,053	46,263	Лобаново
11174	Жилой дом	Луговая, 5	118,97	0,02	10	0,02	169,005	50,035	Лобаново
11178	Жилой дом	Луговая, 24А	118,71	0,02	10	0,02	168,906	50,196	Лобаново
11180	Жилой дом	Луговая улица, 22	118,51	0,008	10	0,008	168,909	50,399	Лобаново
11182	Жилой дом	Луговая, 24	118,98	0,02	10	0,02	168,905	49,925	Лобаново
11186	Жилой дом	Луговая, 22	118,77	0,02	10	0,02	168,878	50,108	Лобаново
11188	Жилой дом		118,15	0,02	10	0,02	168,878	50,728	Лобаново
11192	Жилой дом	Луговая, 20	118,5	0,008	10	0,008	168,867	50,367	Лобаново
11196	Жилой дом	Луговая, 18	117,56	0,02	10	0,02	168,827	51,267	Лобаново
11198	Жилой дом	Луговая, 16	117,36	0,02	10	0,02	168,828	51,468	Лобаново
11202	Жилой дом	Центральная, 9Б	123,01	0,008	10	0,008	168,645	45,635	Лобаново
11204	Жилой дом	Центральная, 7	123,15	0,008	10	0,008	168,644	45,494	Лобаново
11208	Жилой дом	Центральная, 15	121,39	0,02	10	0,02	168,602	47,212	Лобаново
11210	Жилой дом	Центральная, 13	122,58	0,02	10	0,02	168,605	46,025	Лобаново
11212	Жилой дом	Центральная, 17	122,33	0,02	10	0,02	168,604	46,274	Лобаново
11214	Жилой дом	Центральная, 32	125,95	0,02	10	0,02	168,602	42,652	Лобаново
11220	Жилой дом	Центральная, 19	122,86	0,02	10	0,02	168,568	45,708	Лобаново
11222	Жилой дом	Центральная, 23	122,95	0,02	10	0,02	168,568	45,618	Лобаново
11224	Жилой дом	Центральная, 38	125,05	0,02	10	0,02	168,566	43,516	Лобаново
11226	Жилой дом	Центральная, 40	125,06	0,02	10	0,02	168,566	43,506	Лобаново
11230	Жилой дом	Центральная, 25	123,52	0,02	10	0,02	168,547	45,027	Лобаново
11232	Жилой дом	Центральная, 25/1	123,96	0,02	10	0,02	168,546	44,586	Лобаново
11234	Жилой дом	Центральная, 42	125,09	0,02	10	0,02	168,545	43,455	Лобаново
11236	Магазин	Центральная, 44А	126,31	0,02	10	0,02	168,544	42,234	Лобаново
11240	Административное здание	Центральная, 27	124,2	0,02	10	0,02	168,527	44,327	Лобаново
11242	Магазин	Центральная, 29	124,77	0,02	10	0,02	168,526	43,756	Лобаново
11244	Хозяйственно-бытовое строение		127,64	0,02	10	0,02	168,525	40,885	Лобаново
11248	Жилой дом	Центральная, 31	125,15	0,02	10	0,02	168,513	43,363	Лобаново
11250	Жилой дом	Центральная, 33	126,28	0,02	10	0,02	168,513	42,233	Лобаново
11254	Административное здание	Центральная, 37	126,89	0,02	10	0,02	168,491	41,601	Лобаново
11256	Жилой дом	Центральная, 37А	127,63	0,008	10	0,008	168,492	40,862	Лобаново
11258	Магазин	Центральная, 50/1	130,05	1	30	1	160,557	30,507	Лобаново
11262	Жилой дом	Центральная, 41	126,95	0,02	10	0,02	168,49	41,54	Лобаново
11264	Жилой дом	Центральная, 43	127,52	0,02	10	0,02	168,488	40,968	Лобаново
11266	Жилой дом	Центральная, 54	128,52	0,02	10	0,02	168,489	39,969	Лобаново
11268	Жилой дом		122,59	0,008	10	0,008	169,427	46,837	Лобаново
11273	Административное здание	Культуры, 12А	135,96	0,02	10	0,02	180,293	44,333	Лобаново
11281	Медицинское учреждение	Зелёная, 1	134,71	0,02	10	0,02	180,293	45,583	Лобаново
11294	Жилой дом	Культуры, 18	146,75	0,02	10	0,02	180,062	33,312	Лобаново
11300	Жилой дом	Культуры, 14	145,46	0,02	10	0,02	180,053	34,593	Лобаново
11302	Жилой дом	Культуры, 16	146,13	0,02	10	0,02	180,062	33,932	Лобаново
11308	Жилой дом	Культуры, 22	146,24	0,02	10	0,02	180,062	33,822	Лобаново
11310	Жилой дом	Культуры, 20	146,53	0,02	10	0,02	180,062	33,532	Лобаново

Sys	Название потребителя	Адрес	Геодезическая отметка, м	Расчетный расход воды, л/с	Минимальный напор воды, м	Текущий расход воды, л/с	Полный напор, м	Напор, м	Поселение
11314	Жилой дом	Культуры, 33	148,94	0,02	10	0,02	179,972	31,032	Лобаново
11318	Жилой дом	Культуры, 24А	145,73	0,02	10	0,02	179,934	34,204	Лобаново
11320	Жилой дом	Культуры, 35	148,16	0,02	10	0,02	179,926	31,766	Лобаново
10549	Жилой дом	Молодёжная, 16	133,99	0,02	10	0,02	179,625	45,635	Лобаново
10545	Жилой дом	Культуры, 48	135,66	0,02	10	0,02	179,624	43,964	Лобаново
10543	Жилой дом	Молодёжная, 18А	135,21	0,02	10	0,02	179,626	44,416	Лобаново
10541	Жилой дом	Молодёжная, 18	134,69	0,02	10	0,02	179,625	44,935	Лобаново
10537	Жилой дом	Культуры, 63	136,56	0,02	10	0,02	179,623	43,063	Лобаново
10533	Жилой дом	Молодёжная, 23	138,66	0,02	10	0,02	179,083	40,423	Лобаново
10531	Жилой дом	Молодёжная, 20	138,13	0,02	10	0,02	179,095	40,965	Лобаново
10529	Жилой дом	Молодёжная, 25	139,16	0,02	10	0,02	179,025	39,865	Лобаново
10527	Жилой дом	Молодёжная, 22	138,74	0,02	10	0,02	179,027	40,287	Лобаново
10519	Жилой дом	Культуры, 46	135,89	0,02	10	0,02	179,635	43,745	Лобаново
10517	Жилой дом	Культуры, 61	137,05	0,02	10	0,02	179,636	42,586	Лобаново
10513	Жилой дом		136,32	0,008	10	0,008	179,643	43,323	Лобаново
10511	Жилой дом	Зелёная, 18	135,3	0,02	10	0,02	179,626	44,326	Лобаново
10505	Жилой дом	Культуры, 59	137,6	0,02	10	0,02	179,652	42,052	Лобаново
10500	Жилой дом	Васильковая, 5	128,3	0,02	10	0,02	179,607	51,307	Лобаново
10498	Жилой дом	Васильковая, 8	128,27	0,02	10	0,02	179,605	51,335	Лобаново
10496	Жилой дом	Васильковая, 6	127,76	0,02	10	0,02	179,606	51,846	Лобаново
10492	Жилой дом	Васильковая, 11	131,08	0,02	10	0,02	179,606	48,526	Лобаново
10490	Жилой дом	Васильковая, 9	130,19	0,02	10	0,02	179,607	49,417	Лобаново
10488	Жилой дом	Васильковая, 14	130,53	0,02	10	0,02	179,604	49,074	Лобаново
10486	Жилой дом	Васильковая, 12	129,57	0,02	10	0,02	179,606	50,036	Лобаново
10482	Жилой дом	Васильковая, 17	133,07	0,02	10	0,02	179,605	46,535	Лобаново
10480	Жилой дом	Васильковая, 15	132,47	0,02	10	0,02	179,608	47,138	Лобаново
10478	Жилой дом	Васильковая, 18	132	0,02	10	0,02	179,605	47,605	Лобаново
10476	Жилой дом	Васильковая, 16	131,68	0,02	10	0,02	179,607	47,927	Лобаново
10472	Жилой дом	Культуры, 73	133,58	0,02	10	0,02	179,609	46,029	Лобаново
10468	Жилой дом	Культуры, 71	134	0,02	10	0,02	179,609	45,609	Лобаново
10466	Жилой дом	Культуры, 69	134	0,02	10	0,02	179,609	45,609	Лобаново
10464	Жилой дом	Культуры, 54	134,14	0,02	10	0,02	179,609	45,469	Лобаново
10462	Жилой дом	Культуры, 56	134	0,02	10	0,02	179,61	45,61	Лобаново
10458	Жилой дом	Подлесная, 11	132,18	0,02	10	0,02	179,608	47,428	Лобаново
10455	Жилой дом	Подлесная, 17	134,52	0,02	10	0,02	179,609	45,089	Лобаново
10453	Жилой дом	Подлесная, 15	133,86	0,02	10	0,02	179,609	45,749	Лобаново
10450	Жилой дом	Культуры, 67	134,58	0,02	10	0,02	179,613	45,033	Лобаново
10447	Жилой дом	Культуры, 52	135,01	0,02	10	0,02	179,614	44,604	Лобаново
10442	Жилой дом	Подлесная, 16	133,48	0,02	10	0,02	179,611	46,131	Лобаново
10440	Жилой дом	Строителей, 28	134,08	0,02	10	0,02	179,61	45,53	Лобаново
11216	Жилой дом	Центральная, 36	124,88	0,02	10	0,02	168,603	43,723	Лобаново
11479	Жилой дом	Строителей, 30	145,85	0,02	10	0,02	214,237	68,387	Лобаново
11474	Жилой дом	Культуры, 44А	136,44	0,02	10	0,02	179,641	43,201	Лобаново
11472	Жилой дом	Строителей, 42	140,02	0,008	10	0,008	179,669	39,649	Лобаново
11470	Жилой дом	Строителей, 44	139,2	0,008	10	0,008	179,669	40,469	Лобаново
11463	Жилой дом	Зелёная, 28	139,61	0,02	10	0,02	179,665	40,055	Лобаново
11457	Жилой дом	Культуры, 44	135,73	0,02	10	0,02	179,684	43,954	Лобаново
11455	Жилой дом	Культуры, 55	136,88	0,02	10	0,02	179,686	42,806	Лобаново
11451	Жилой дом	Культуры, 53	138,1	0,02	10	0,02	179,709	41,609	Лобаново
11449	Жилой дом	Культуры, 38	137,14	0,02	10	0,02	179,709	42,569	Лобаново
11445	Жилой дом	Культуры, 51	138,97	0,02	10	0,02	179,73	40,76	Лобаново
11443	Жилой дом	Культуры, 36	138,56	0,02	10	0,02	179,73	41,17	Лобаново
11441	Жилой дом	Культуры, 49	139,75	0,02	10	0,02	179,745	39,995	Лобаново
11439	Жилой дом	Культуры, 34	139,35	0,02	10	0,02	179,745	40,395	Лобаново
11437	Жилой дом	Культуры, 47	140,46	0,02	10	0,02	179,764	39,304	Лобаново
11435	Жилой дом	Культуры, 32	140,21	0,02	10	0,02	179,763	39,553	Лобаново
11433	Жилой дом	Культуры, 45	142,05	0,02	10	0,02	179,782	37,732	Лобаново
11431	Жилой дом	Культуры, 30	140,91	0,02	10	0,02	179,781	38,871	Лобаново
11429	Жилой дом	Культуры, 43	143,03	0,02	10	0,02	179,799	36,769	Лобаново
11427	Жилой дом	Культуры, 28А	142,23	0,02	10	0,02	179,799	37,569	Лобаново
11415	Жилой дом	Культуры, 41	144,63	0,02	10	0,02	179,819	35,189	Лобаново
11413	Жилой дом	Культуры, 28	143,36	0,02	10	0,02	179,818	36,458	Лобаново
11410	Многоквартирный жилой дом	Зелёная, 3/1Г	136,81	1	30	1	197,903	61,093	Лобаново
11408	Многоквартирный жилой дом	Зелёная, 3/1В	133,39	1	30	1	213,613	80,223	Лобаново
11406	Многоквартирный жилой дом	Зелёная, 3/1Б	132,97	0,008	10	0,008	213,721	80,751	Лобаново
11404	Многоквартирный жилой дом	Зелёная, 3/1А	132,5	1	30	1	213,625	81,125	Лобаново
11395	Детский сад	Зелёная, 1А	130,95	0,02	10	0,02	180,293	49,343	Лобаново
11392	Жилой дом	Строителей, 31	143,93	0,02	10	0,02	214,236	70,306	Лобаново
11391	Жилой дом	Строителей, 33	142,8	0,008	10	0,008	214,23	71,43	Лобаново
11390	Жилой дом	Строителей, 32	144,48	0,02	10	0,02	214,234	69,754	Лобаново
11388	Жилой дом	Строителей, 34	143,56	0,008	10	0,008	214,237	70,677	Лобаново
11383	Жилой дом	Строителей, 27	147,51	0,02	10	0,02	214,231	66,721	Лобаново
11381	Жилой дом	Строителей, 28	147,78	0,02	10	0,02	214,233	66,453	Лобаново

Sys	Название потребителя	Адрес	Геодезическая отметка, м	Расчетный расход воды, л/с	Минимальный напор воды, м	Текущий расход воды, л/с	Полный напор, м	Напор, м	Поселение
11379	Жилой дом	Строителей, 25	149,65	0,02	10	0,02	214,199	64,549	Лобаново
11377	Жилой дом	Садовый переулок, 1	151,06	0,02	10	0,02	214,19	63,13	Лобаново
11374	Жилой дом	Строителей, 38	141,89	0,02	10	0,02	179,668	37,778	Лобаново
11372	Жилой дом	Строителей, 36	142,64	0,02	10	0,02	179,664	37,024	Лобаново
11367	Жилой дом	Зелёная, 24	139,12	0,008	10	0,008	179,668	40,548	Лобаново
11365	Жилой дом	Зелёная, 26	139,49	0,02	10	0,02	179,667	40,177	Лобаново
11359	Жилой дом	Культуры, 57	137,8	0,02	10	0,02	179,668	41,868	Лобаново
11355	Хозяйственно-бытовое строение		134,31	0,008	10	0,008	180,276	45,966	Лобаново
11353	Склад		135,22	0,008	10	0,008	180,277	45,057	Лобаново
11349	Образовательное учреждение	Культуры, 15А	143,57	0,02	10	0,02	180,269	36,699	Лобаново
11347	Жилой дом	Культуры, 31	149,96	0,02	10	0,02	180,028	30,068	Лобаново
11344	Жилой дом	Культуры, 24	144,67	0,02	10	0,02	179,852	35,182	Лобаново
11342	Жилой дом	Культуры, 39	146,31	0,02	10	0,02	179,852	33,542	Лобаново
11338	Жилой дом	Культуры, 22А	140,83	0,02	10	0,02	179,512	38,682	Лобаново
11336	Жилой дом	Культуры, 22Б	140,18	0,02	10	0,02	179,473	39,293	Лобаново
11334	Жилой дом	Культуры, 22В	138,94	0,02	10	0,02	179,466	40,526	Лобаново
11324	Жилой дом	Культуры, 37	147,37	0,02	10	0,02	179,884	32,514	Лобаново
11559	Жилой дом	Уральская, 5	138,05	0,002256944	10	0,002	162,774	24,724	Ляды
11561	Жилой дом	Уральская, 7	136,26	0,002256944	10	0,002	162,774	26,514	Ляды
11563	Жилой дом	Уральская, 7	136,43	0,002256944	10	0,002	162,774	26,344	Ляды
11569	Детский сад	Строительная, 28	136,22	1	14	1	161,838	25,618	Ляды
11575	Многоквартирный жилой дом	Совхозная, 2	135,57	0,049652778	14	0,05	162,338	26,768	Ляды
11577	Многоквартирный жилой дом	Совхозная, 1	134,44	0,049652778	14	0,05	162,338	27,898	Ляды
11581	Многоквартирный жилой дом	Мира, 7	138,22	0,027083333	14	0,027	162,768	24,548	Ляды
11604	Жилой дом	Строительная, 2	143,66	0,002256944	10	0,002	163,087	19,427	Ляды
11606	Дом Культуры	Строительная, 3	144,35	0,002256944	10	0,002	163,09	18,74	Ляды
11608	Многоквартирный жилой дом	Строительная, 22	142,97	0,049652778	14	0,05	163,391	20,421	Ляды
11609	Многоквартирный жилой дом	Строительная, 21	143,92	0,049652778	14	0,05	163,389	19,469	Ляды
11614	Производственное здание	Мира, 1/8	145,34	1	10	1	163,276	17,936	Ляды
11616	Медицинское учреждение	Строительная, 22А	142,18	0,002256944	10	0,002	163,392	21,212	Ляды
11622	Многоквартирный жилой дом	Строительная, 15	141,25	0,027083333	14	0,027	162,767	21,517	Ляды
11625	Многоквартирный жилой дом	Строительная, 14	142,41	0,027083333	14	0,027	162,773	20,363	Ляды
11629	Многоквартирный жилой дом	Строительная, 13	143,33	0,027083333	14	0,027	162,773	19,443	Ляды
11633	Многоквартирный жилой дом	Строительная, 12	144,24	0,027083333	14	0,027	162,775	18,535	Ляды
11638	Многоквартирный жилой дом	Строительная, 11	144,75	0,027083333	14	0,027	162,775	18,025	Ляды
11640	Многоквартирный жилой дом	Строительная, 10	145,34	0,027083333	14	0,027	162,773	17,433	Ляды
11644	Многоквартирный жилой дом	Мира, 9	145,5	0,018055556	14	0,018	162,772	17,272	Ляды
11648	Многоквартирный жилой дом	Мира, 2	144,24	0,018055556	14	0,018	162,771	18,531	Ляды
11650	Многоквартирный жилой дом	Мира, 3	143,42	0,006770833	10	0,007	162,769	19,349	Ляды
11652	Хозяйственно-бытовое строение	Мира, 2А	143,16	0,002256944	10	0,002	162,775	19,615	Ляды
11656	Многоквартирный жилой дом	Мира, 8	140,21	0,018055556	14	0,018	162,769	22,559	Ляды
11665	Многоквартирный жилой дом	Строительная, 16	143,66	0,036111111	14	0,036	162,412	18,752	Ляды
11667	Многоквартирный жилой дом	Строительная, 17	144,69	0,036111111	14	0,036	162,407	17,717	Ляды
11669	Многоквартирный жилой дом	Строительная, 18	145,39	0,036111111	14	0,036	162,407	17,017	Ляды
11673	Административное здание	Мира, 1	145,63	0,002256944	10	0,002	162,407	16,777	Ляды
11675	Многоквартирный жилой дом	Строительная, 20	141,85	0,036111111	14	0,036	162,389	20,539	Ляды
11680	Многоквартирный жилой дом	Строительная, 19	141,49	0,036111111	14	0,036	162,396	20,906	Ляды
11686	Производственное здание		146,38	0,01	10	0,01	163,385	17,005	Ляды
11690	Жилой дом	Строительная, 1	141,48	0,002256944	10	0,002	163,091	21,611	Ляды
11694	Производственное здание		149,46	0,01	10	0,01	163,392	13,932	Ляды
11696	Производственное здание		146,15	0,01	10	0,01	163,392	17,242	Ляды
11545	Многоквартирный жилой дом	Строительная, 24	135,1	0,054166667	18	0,054	162,359	27,259	Ляды
11551	Производственное здание	9-я Карьерная, 6	123,85	1	10	1	157,285	33,435	Ляды
11554	Жилой дом	Уральская, 4	138,21	0,002256944	10	0,002	162,774	24,564	Ляды
11547	Многоквартирный жилой дом	Строительная, 23	134,05	0,054166667	18	0,054	162,359	28,309	Ляды
11549	Многоквартирный жилой дом	Строительная, 25	131,27	0,085763889	18	0,086	162,353	31,083	Ляды
11713	ИЖС Школьная7	ул. Школьная	137,73	0,004667824	10	0,005	254,142	116,412	Малая
11722	ИЖС Центральная6/1	ул. Центральная	139,68	0,004667824	10	0,005	253,399	113,719	Малая
11726	ИЖС Центральная6	ул. Центральная	140,81	0,004667824	10	0,005	253,4	112,59	Малая
11737	ИЖС Центральная4	ул. Центральная	144,05	0,004667824	10	0,005	253,401	109,351	Малая
11743	ИЖС Школьная21	ул. Школьная	132,29	0,004667824	10	0,005	254,141	121,851	Малая
11745	ИЖС Школьная8	ул. Школьная	137,91	0,004667824	10	0,005	254,142	116,232	Малая
11750	ИЖС Школьная9	ул. Школьная	138,26	0,004667824	10	0,005	254,141	115,881	Малая
11753	ИЖС Школьная10	ул. Школьная	137,39	0,004667824	10	0,005	254,141	116,751	Малая
11755	ИЖС Школьная13	ул. Школьная	138	0,004667824	10	0,005	254,141	116,141	Малая
11759	ИЖС Школьная12	ул. Школьная	138,33	0,004667824	10	0,005	254,141	115,811	Малая
11767	ИЖС Школьная14	ул. Школьная	137,16	0,004667824	10	0,005	254,141	116,981	Малая
11771	ИЖС Школьная15	ул. Школьная	137,22	0,004667824	10	0,005	254,141	116,921	Малая
11775	ИЖС Школьная16	ул. Школьная	136,97	0,004667824	10	0,005	254,141	117,171	Малая
11781	ИЖС Школьная21/2	ул. Школьная	129,99	0,004667824	10	0,005	254,141	124,151	Малая
11785	ИЖС Школьная21/1	ул. Школьная	128,73	0,004667824	10	0,005	254,141	125,411	Малая
11789	ИЖС Школьная28	ул. Школьная	128,06	0,004667824	10	0,005	254,14	126,08	Малая
11791	ИЖС Школьная21/3	ул. Школьная	125,93	0,004667824	10	0,005	254,141	128,211	Малая

Sys	Название потребителя	Адрес	Геодезическая отметка, м	Расчетный расход воды, л/с	Минимальный напор воды, м	Текущий расход воды, л/с	Полный напор, м	Напор, м	Поселение
11796	ИЖС Ключевая2	ул. Ключевая	130,92	0,004667824	10	0,005	254,141	123,221	Малая
11798	ИЖС Ключевая1	ул. Ключевая	129,47	0,004667824	10	0,005	254,141	124,671	Малая
11803	ИЖС Школьная11	ул. Школьная	136,28	0,004667824	10	0,005	254,141	117,861	Малая
11807	ИЖС Береговая	ул. Береговая	111,95	0,004667824	10	0,005	254,139	142,189	Малая
11809	ИЖС Береговая	ул. Береговая	116,19	0,004667824	10	0,005	254,138	137,948	Малая
11811	ИЖС Школьная21/5	ул. Школьная	123,37	0,004667824	10	0,005	254,138	130,768	Малая
11815	ИЖС Тракторная17	ул. Тракторная	143,92	0,004667824	10	0,005	254,142	110,222	Малая
11829	ИЖС Тракторная16	ул. Тракторная	145,53	0,004667824	10	0,005	254,143	108,613	Малая
11833	ИЖС Тракторная15	ул. Тракторная	146,52	0,004667824	10	0,005	254,143	107,623	Малая
11836	ИЖС Тракторная14	ул. Тракторная	148,21	0,004667824	10	0,005	254,143	105,933	Малая
11840	ИЖС Тракторная13	ул. Тракторная	148,97	0,004667824	10	0,005	254,143	105,173	Малая
11844	ИЖС Тракторная12	ул. Тракторная	149,6	0,004667824	10	0,005	254,143	104,543	Малая
11848	ИЖС Тракторная11	ул. Тракторная	149,94	0,004667824	10	0,005	254,143	104,203	Малая
11865	ИЖС Школьная3	ул. Школьная	140,1	0,004667824	10	0,005	254,143	114,043	Малая
11867	ИЖС Школьная2	ул. Школьная	140,66	0,004667824	10	0,005	254,14	113,48	Малая
11871	ИЖС Школьная4	ул. Школьная	138,77	0,004667824	10	0,005	254,143	115,373	Малая
11875	ИЖС Школьная5	ул. Школьная	137,92	0,004667824	10	0,005	254,142	116,222	Малая
11877	ОЗ Школьная2а	ул. Школьная	137,66	0,004667824	10	0,005	254,144	116,484	Малая
11709	ИЖС Школьная6	ул. Школьная	137,73	0,004667824	10	0,005	254,142	116,412	Малая
106	Жилой дом	Шоссейная, 9	128,52	0,008	10	0,008	146,351	17,831	Мокино
102	Жилой дом	Шоссейная, 5	128	0,008	10	0,008	146,355	18,355	Мокино
100	Жилой дом	Шоссейная, 6	128	0,008	10	0,008	146,354	18,354	Мокино
98	Жилой дом	Шоссейная, 7	128,28	0,008	10	0,008	146,353	18,073	Мокино
96	Жилой дом	Шоссейная, 8	128,95	0,008	10	0,008	146,352	17,402	Мокино
27221			123,26			0	168,383	45,123	Мостовая
27224			119,65			0	168,383	48,733	Мостовая
27228			114,83			0	168,393	53,563	Мостовая
27232			113,07			0	168,393	55,323	Мостовая
27234			113,15			0	168,393	55,243	Мостовая
27238			114,06			0	168,395	54,335	Мостовая
27242			113,81			0	168,395	54,585	Мостовая
27246			112,68			0	168,395	55,715	Мостовая
27250			112			0	168,395	56,395	Мостовая
27252			111,3			0	168,395	57,095	Мостовая
27254			111,39			0	168,395	57,005	Мостовая
27258			156,03			0	168,701	12,671	Мостовая
27260			157,1			0	168,701	11,601	Мостовая
27264			156,58			0	168,701	12,121	Мостовая
27272			152,79			0	168,752	15,962	Мостовая
27276			151,78			0	168,752	16,972	Мостовая
27280			151,01			0	168,752	17,742	Мостовая
27284			146,81			0	168,752	21,942	Мостовая
27286			147,3			0	168,752	21,452	Мостовая
27293			151,53			0	168,752	17,222	Мостовая
27295			150,39			0	168,752	18,362	Мостовая
27299			142,18			0	168,751	26,571	Мостовая
27321			141,53			0	168,717	27,187	Мостовая
27326			143,18			0	168,751	25,571	Мостовая
27334			135,4			0	168,732	33,332	Мостовая
27336			135,63			0	168,732	33,102	Мостовая
12307	Потребитель		149,03	0,008	10	0,008	168,752	19,722	Мостовая
12305	Лесная, 1	Лесная, 1	141,08	0,008	10	0,008	168,596	27,516	Мостовая
12303	Лесная, 3	Лесная, 3	143,6	0,008	10	0,008	168,613	25,013	Мостовая
12301	Лесная, 4	Лесная, 4	146,92	0,008	10	0,008	168,629	21,709	Мостовая
12299	Лесная, 5	Лесная, 5	150,34	0,008	10	0,008	168,651	18,311	Мостовая
12288	Свободы, 4	Свободы, 4	150,05	0,008	10	0,008	168,666	18,616	Мостовая
12286	Свободы, 6	Свободы, 6	149,81	0,008	10	0,008	168,682	18,872	Мостовая
12284	Свободы, 8	Свободы, 8	149,89	0,008	10	0,008	168,693	18,803	Мостовая
12282	Свободы, 10	Свободы, 10	149,84	0,008	10	0,008	168,693	18,853	Мостовая
12280	Свободы, 5	Свободы, 5	152,37	0,008	10	0,008	168,694	16,324	Мостовая
12278	Свободы, 7	Свободы, 7	153,68	0,008	10	0,008	168,695	15,015	Мостовая
12276	Свободы, 9	Свободы, 9	154,43	0,008	10	0,008	168,695	14,265	Мостовая
12274	Свободы, 14	Свободы, 14	152,1	0,008	10	0,008	168,695	16,595	Мостовая
12272	Свободы, 16	Свободы, 16	153,54	0,008	10	0,008	168,695	15,155	Мостовая
12256	Дружбы, 7	Дружбы, 7	150,22	0,008	10	0,008	168,701	18,481	Мостовая
12254	Дружбы, 9	Дружбы, 9	153,54	0,008	10	0,008	168,7	15,16	Мостовая
12244	Садовая, 3	Садовая, 3	140,91	0,008	10	0,008	168,593	27,683	Мостовая
12242	Садовая, 5	Садовая, 5	141,27	0,008	10	0,008	168,597	27,327	Мостовая
12236	Садовая улица, 9	Садовая улица, 9	148,48	0,008	10				Мостовая
12228	Садовая, 8	Садовая, 8	141,33	0,008	10	0,008	168,607	27,277	Мостовая
12226	Садовая, 10	Садовая, 10	143,12	0,008	10	0,008	168,616	25,496	Мостовая
12224	Садовая, 7	Садовая, 7	144,95	0,008	10	0,008	168,613	23,663	Мостовая
12222	Садовая, 12	Садовая, 12	144,74	0,008	10	0,008	168,625	23,885	Мостовая

Sys	Название потребителя	Адрес	Геодезическая отметка, м	Расчетный расход воды, л/с	Минимальный напор воды, м	Текущий расход воды, л/с	Полный напор, м	Напор, м	Поселение
12220	Садовая, 9	Садовая, 9	146,8	0,008	10	0,008	168,613	21,813	Мостовая
12218	Садовая, 14	Садовая, 14	145,69	0,008	10	0,008	168,639	22,949	Мостовая
12216	Садовая, 11	Садовая, 11	147,57	0,008	10	0,008	168,699	21,129	Мостовая
12214	Садовая, 16	Садовая, 16	145,54	0,008	10	0,008	168,656	23,116	Мостовая
12212	Садовая, 13	Садовая, 13	147,68	0,008	10	0,008	168,702	21,022	Мостовая
12198	Дружбы, 5	Дружбы, 5	146,09	0,008	10	0,008	168,705	22,615	Мостовая
12196	Дружбы, 1	Дружбы, 1	143,33	0,008	10	0,008	168,708	25,378	Мостовая
12187	Административное здание	Мира, 19	144,3	0,0138572	10	0,014	168,696	24,396	Мостовая
12168	Мира, 17	Мира, 17	142,42	0,008	10	0,008	168,671	26,251	Мостовая
12165	Мира, 14	Мира, 14	141,14	0,008	10	0,008	168,71	27,57	Мостовая
12163	Мира, 16	Мира, 16	141,64	0,008	10	0,008	168,71	27,07	Мостовая
12155	Мира, 18	Мира, 18	142	0,008	10	0,008	168,71	26,71	Мостовая
12153	Центральная, 17	Центральная, 17	128,97	0,008	10	0,008	168,715	39,745	Мостовая
12151	Культуры, 27	Культуры, 27	137,6	0,008	10	0,008	168,403	30,803	Мостовая
12149	Культуры, 12	Культуры, 12	135,1	0,008	10	0,008	168,402	33,302	Мостовая
12147	Культуры, 25	Культуры, 25	137,51	0,008	10	0,008	168,402	30,892	Мостовая
12145	Культуры, 10	Культуры, 10	133,26	0,008	10	0,008	168,402	35,142	Мостовая
12143	Культуры, 23	Культуры, 23	136,53	0,008	10	0,008	168,402	31,872	Мостовая
12141	Культуры, 8	Культуры, 8	130,65	0,008	10	0,008	168,401	37,751	Мостовая
12139	Культуры, 21	Культуры, 21	134,73	0,008	10	0,008	168,402	33,672	Мостовая
12128	Многоквартирный жилой дом	Культуры, 9	136,15	0,0176306	10	0,018	168,722	32,572	Мостовая
12126	Образовательное учреждение	Культуры, 33	138,47	0,0332319	10	0,033	168,712	30,242	Мостовая
12124	Многоквартирный жило дом	Культуры, 8	137,23	0,0153792	10	0,015	168,72	31,49	Мостовая
12122	Многоквартирный жилой дом	Культуры, 20	137,34	0,0327562	10	0,033	168,724	31,384	Мостовая
12120	Многоквартирный жилой дом	Культуры, 22	138,74	0,0547311	10	0,055	168,719	29,979	Мостовая
12105	Культуры, 17	Культуры, 17	131,47	0,008	10	0,008	168,402	36,932	Мостовая
12103	Культуры, 19	Культуры, 19	132,42	0,008	10	0,008	168,402	35,982	Мостовая
12095	Мира, 9	Мира, 9	137,14	0,008	10	0,008	168,667	31,527	Мостовая
12091	Мира, 8	Мира, 8	136,81	0,008	10	0,008	168,71	31,9	Мостовая
12089	Мира, 11	Мира, 11	138,53	0,008	10	0,008	168,668	30,138	Мостовая
12085	Медицинское учреждение	Мира, 10	139,4	0,0035198	10	0,004	168,711	29,311	Мостовая
12083	Мира, 13	Мира, 13	141,34	0,008	10	0,008	168,669	27,329	Мостовая
12080	Мира, 15	Мира, 15	141,84	0,008	10	0,008	168,67	26,83	Мостовая
12078	Культуры, 33	Культуры, 33	139,81	0,008	10	0,008	168,74	28,93	Мостовая
12076	Потребитель		126,1	0,008	10	0,008	168,706	42,606	Мостовая
12072	Потребитель		131,98	0,008	10	0,008	168,717	36,737	Мостовая
12070	Потребитель		127,17	0,008	10	0,008	168,708	41,538	Мостовая
12064	Мира, 23	Мира, 23	135,82	0,008	10	0,008	168,724	32,904	Мостовая
12060	Культуры, 1	Культуры, 1	122,48	0,008	10	0,008	168,386	45,906	Мостовая
12056	Культуры, 1Б	Культуры, 1Б	125,4	0,008	10	0,008	168,392	42,992	Мостовая
12054	Культуры, 1А	Культуры, 1А	126,11	0,008	10	0,008	168,393	42,283	Мостовая
12052	Культуры, 1/1	Культуры, 1/1	123,25	0,008	10	0,008	168,391	45,141	Мостовая
12046	Центральная, 11А	Центральная, 11А	117,1	0,008	10	0,008	168,391	51,291	Мостовая
12044	Центральная, 11	Центральная, 11	115,36	0,008	10	0,008	168,391	53,031	Мостовая
12038	Центральная, 13	Центральная, 13	116,37	0,008	10	0,008	168,379	52,009	Мостовая
12036	Центральная, 13А	Центральная, 13А	117,95	0,008	10	0,008	168,38	50,43	Мостовая
12030	Центральная улица, 13Г	Центральная улица, 13Г	120,72	0,008	10	0,008	168,391	47,671	Мостовая
12028	Культуры, 3	Культуры, 3	123,31	0,008	10	0,008	168,392	45,082	Мостовая
12020	Культуры, 13	Культуры, 13	128,91	0,008	10	0,008	168,392	39,482	Мостовая
12015	Садовая, 2	Садовая, 2	137,8	0,008	10	0,008	168,554	30,754	Мостовая
12013	Мира, 1А	Мира, 1А	135,81	0,008	10	0,008	168,5	32,69	Мостовая
12011	Мира, 5	Мира, 5	134,56	0,008	10	0,008	168,45	33,89	Мостовая
12009	Мира, 3	Мира, 3	135,36	0,008	10	0,008	168,45	33,09	Мостовая
11996	Культуры, 6	Культуры, 6	127,37	0,008	10	0,008	168,401	41,031	Мостовая
11994	Культуры, 15	Культуры, 15	129,56	0,008	10	0,008	168,402	38,842	Мостовая
11988	Советская, 2	Советская, 2	109,81	0,008	10	0,008	167,742	57,932	Мостовая
11986	Советская, 4	Советская, 4	109,8	0,008	10	0,008	167,743	57,943	Мостовая
11984	Советская, 5	Советская, 5	110,47	0,008	10	0,008	167,743	57,273	Мостовая
11980	Полевая, 2	Полевая, 2	110,78	0,008	10	0,008	167,767	56,987	Мостовая
11978	Полевая, 1	Полевая, 1	110,51	0,008	10	0,008	167,767	57,257	Мостовая
11974	Советская, 6	Советская, 6	110,33	0,008	10	0,008	167,768	57,438	Мостовая
11972	Советская, 7	Советская, 7	110,97	0,008	10	0,008	167,768	56,798	Мостовая
11968	Советская, 9	Советская, 9	111,79	0,008	10	0,008	167,824	56,034	Мостовая
11964	Советская, 10	Советская, 10	112,67	0,008	10	0,008	167,906	55,236	Мостовая
11962	Советская, 11	Советская, 11	112,53	0,008	10	0,008	167,905	55,375	Мостовая
11958	Советская, 13	Советская, 13	113,39	0,008	10	0,008	168,121	54,731	Мостовая
11956	Советская, 11А	Советская, 11А	113,07	0,008	10	0,008	168,017	54,947	Мостовая
11941	Потребитель		133,89	0,008	10	0,008	168,369	34,479	Мостовая
11935	Центральная, 3	Центральная, 3	113,43	0,008	10	0,008	168,282	54,852	Мостовая
11933	Центральная, 1	Центральная, 1	112,84	0,008	10	0,008	168,274	55,434	Мостовая
11928	Полевая, 12	Полевая, 12	115,01	0,008	10	0,008	168,327	53,317	Мостовая
11924	Полевая, 18	Полевая, 18	120,53	0,008	10	0,008	168,362	47,832	Мостовая
11922	Полевая, 16	Полевая, 16	118,36	0,008	10	0,008	168,344	49,984	Мостовая

Sys	Название потребителя	Адрес	Геодезическая отметка, м	Расчетный расход воды, л/с	Минимальный напор воды, м	Текущий расход воды, л/с	Полный напор, м	Напор, м	Поселение
11920	Полевая, 14	Полевая, 14	116,83	0,008	10	0,008	168,332	51,502	Мостовая
11910	Совесткая, 19	Совесткая, 19	115,89	0,008	10	0,008	168,384	52,494	Мостовая
11908	Советская, 19А	Советская, 19А	116,76	0,008	10	0,008	168,383	51,623	Мостовая
11906	Советская, 21	Советская, 21	117,26	0,008	10	0,008	168,382	51,122	Мостовая
11904	Полевая, 24А	Полевая, 24А	120,3	0,008	10	0,008	168,38	48,08	Мостовая
11902	Полевая, 23	Полевая, 23	120,47	0,008	10	0,008	168,378	47,908	Мостовая
11892	Потребитель		133,95	0,008	10	0,008	168,369	34,419	Мостовая
27338			130,95			0	168,732	37,782	Мостовая
12457	ИЖС ул. Строителей, д. 18	ул. Строителей, д. 18	138,75	0,008333333	10	0,008	162,701	23,951	Мулянка
12459	ИЖС ул. Строителей, д. 19	ул. Строителей, д. 19	140	0,008333333	10	0,008	162,702	22,702	Мулянка
12461	ИЖС ул. Строителей, д. 20	ул. Строителей, д. 20	140,66	0,008333333	10	0,008	162,702	22,042	Мулянка
12481	ИЖС ул. Строителей, д. 16	ул. Строителей, д. 16	133,93	0,008333333	10	0,008	162,7	28,77	Мулянка
12483	ИЖС ул. Строителей, д. 14	ул. Строителей, д. 14	134	0,008333333	10	0,008	162,7	28,7	Мулянка
12485	ИЖС ул. Строителей, д. 12	ул. Строителей, д. 12	134,01	0,008333333	10	0,008	162,7	28,69	Мулянка
12487	ИЖС ул. Строителей, д. 10	ул. Строителей, д. 10	134,83	0,008333333	10	0,008	162,7	27,87	Мулянка
12489	ИЖС ул. Строителей, д. 8	ул. Строителей, д. 8	135,59	0,008333333	10	0,008	162,7	27,11	Мулянка
12491	ИЖС ул. Строителей, д. 6	ул. Строителей, д. 6	135,9	0,008333333	10	0,008	162,7	26,8	Мулянка
12493	ИЖС ул. Строителей, д. 4	ул. Строителей, д. 4	135,91	0,008333333	10	0,008	162,7	26,79	Мулянка
12495	ИЖС ул. Строителей, д. 2	ул. Строителей, д. 2	135,89	0,008333333	10	0,008	162,7	26,81	Мулянка
12499	ИЖС ул. Строителей, д. 1а	ул. Строителей, д. 1а	136,24	0,008333333	10	0,008	162,7	26,46	Мулянка
12507	ИЖС ул. Строителей, д. 3	ул. Строителей, д. 3	137,14	0,008333333	10	0,008	162,7	25,56	Мулянка
12556	МКД ул. Воиная, д. 2	ул. Воиная, д. 2	156,8	0,1	10	0,1	172,596	15,796	Мулянка
12558	МКД ул. Воиная, д. 1	ул. Воиная, д. 1	156,32	0,1	10	0,1	172,596	16,276	Мулянка
26417	Жилой дом	Октябрьская, 22	148,6	0,008	10	0,008	183,055	34,455	Мулянка
26411	Табельная ПЧ		149,03	0,008	10	0,008	167,068	18,038	Мулянка
26407	Туалет		149,51	0,008	10	0,008	167,069	17,559	Мулянка
26403	Пост ЭЦ	Октябрьская, 12	149,79	0,008	10	0,008	167,068	17,278	Мулянка
26401	Жилой дом	Октябрьская, 10	149,58	0,008	10	0,008	167,066	17,486	Мулянка
26419	Подстанция ЭЧ		150,9	0,008	10	0,008	183,07	32,17	Мулянка
12509	ИЖС ул. Строителей, д. 1	ул. Строителей, д. 1	137,08	0,008333333	10	0,008	162,7	25,62	Мулянка
12519	ИЖС ул. Строителей, д. 11	ул. Строителей, д. 11	134,81	0,008333333	10	0,008	162,7	27,89	Мулянка
12521	ИЖС ул. Строителей, д. 9	ул. Строителей, д. 9	135,09	0,008333333	10	0,008	162,7	27,61	Мулянка
12523	ИЖС ул. Строителей, д. 7	ул. Строителей, д. 7	136,41	0,008333333	10	0,008	162,7	26,29	Мулянка
12525	ИЖС ул. Строителей, д. 5	ул. Строителей, д. 5	137,15	0,008333333	10	0,008	162,7	25,55	Мулянка
12533	МКД ул. Октябрьская, д. 17	ул. Октябрьская, д. 17	144,32	0,025	10	0,025	162,142	17,822	Мулянка
12535	МКД ул. Октябрьская, д. 15	ул. Октябрьская, д. 15	144,92	0,025	10	0,025	162,142	17,222	Мулянка
12539	ИЖС ул. Октябрьская, д. 13	ул. Октябрьская, д. 13	145,14	0,008333333	10	0,008	162,142	17,002	Мулянка
12314	Котельная	Октябрьская, 53	148,88	0,039447	10	0,039	162,275	13,395	Мулянка
12322	ОСН ул. Октябрьская, д. 45/5	ул. Октябрьская, д. 45/5	149,78	0,008333333	10	0,008	162,326	12,546	Мулянка
12324	Производственное здание	Октябрьская, 63	147,97	0,0074201	10	0,007	162,326	14,356	Мулянка
12330	ИЖС ул. Строителей, д. 22	ул. Строителей, д. 22	141,94	0,008333333	10	0,008	162,703	20,763	Мулянка
12332	ИЖС ул. Строителей, д. 23	ул. Строителей, д. 23	142,33	0,008333333	10	0,008	162,703	20,373	Мулянка
12336	ИЖС ул. Строителей, д. 21	ул. Строителей, д. 21	141,16	0,008333333	10	0,008	162,702	21,542	Мулянка
12348	Производственное здание	Октябрьская, 45	148,56	0,0232116	10	0,023	162,276	13,716	Мулянка
12350	ИЖС ул. Садовая, д. 11	ул. Садовая, д. 11	142	0,008333333	10	0,008	162,147	20,147	Мулянка
12352	ИЖС ул. Садовая, д. 14	ул. Садовая, д. 14	142	0,008333333	10	0,008	162,147	20,147	Мулянка
12356	Многоквартирный жилой дом	Тракторная, 13	144,92	0,0256215	10	0,026	162,204	17,284	Мулянка
12364	ИЖС ул. Тракторная, д. 5	ул. Тракторная, д. 5	146,44	0,008333333	10	0,008	162,197	15,757	Мулянка
12366	ИЖС ул. Тракторная, д. 7	ул. Тракторная, д. 7	146,23	0,008333333	10	0,008	162,197	15,967	Мулянка
12368	ИЖС ул. Тракторная, д. 9	ул. Тракторная, д. 9	146,06	0,008333333	10	0,008	162,197	16,137	Мулянка
12377	Многоквартирный жилой дом	Тракторная, 26	146,33	0,0418569	10	0,042	162,193	15,863	Мулянка
12381	Магазин	Октябрьская, 41	147,92	0,001744	10	0,002	162,194	14,274	Мулянка
12383	ИЖС ул. Тракторная, д. 23	ул. Тракторная, д. 23	146,71	0,008333333	10	0,008	162,192	15,482	Мулянка
12387	Многоквартирный жилой дом	Тракторная, 22	145,24	0,0338026	10	0,034	162,172	16,932	Мулянка
12391	Многоквартирный жилой дом	Тракторная, 24	145,17	0,0359589	10	0,036	162,166	16,996	Мулянка
12395	Детский сад	Садовая, 1	144,75	0,0376712	10	0,038	162,148	17,398	Мулянка
12397	Многоквартирный жилой дом	Октябрьская, 29	148,12	0,0214358	10	0,021	162,114	13,994	Мулянка
12401	МКД ул. Садовая, д. 16	ул. Садовая, д. 16	147,32	0,008333333	10	0,008	162,113	14,793	Мулянка
12405	МКД ул. Садовая, д. 2	ул. Садовая, д. 2	145,4	0,066666667	10	0,067	162,112	16,712	Мулянка
12407	МКД ул. Садовая, д. 1а	ул. Садовая, д. 1а	145,71	0,008333333	10	0,008	162,113	16,403	Мулянка
12409	МКД ул. Октябрьская, д. 25	ул. Октябрьская, д. 25	149,63	0,1	10	0,1	162,108	12,478	Мулянка
12415	ИЖС ул. Садовая, д. 8	ул. Садовая, д. 8	144,09	0,008333333	10	0,008	162,147	18,057	Мулянка
12419	ИЖС ул. Садовая, д. 9	ул. Садовая, д. 9	142,25	0,008333333	10	0,008	162,147	19,897	Мулянка
12427	Дом культуры	Октябрьская, 21	147,35	0,0036466	10	0,004	162,143	14,793	Мулянка
12435	Многоквартирный жилой дом	Спортивная, 10	142,09	0,0401129	10	0,04	162,14	20,05	Мулянка
12437	Многоквартирный жилой дом	Спортивная, 8	143,89	0,0366565	10	0,037	162,138	18,248	Мулянка
12441	Многоквартирный жилой дом	Спортивная, 14	141,17	0,0406837	10	0,041	162,14	20,97	Мулянка
12443	Многоквартирный жилой дом	Спортивная, 18	141,16	0,0365931	10	0,037	162,139	20,979	Мулянка
12451	Многоквартирный жилой дом	Строителей, 17	139,23	0,0167428	10	0,017	162,7	23,47	Мулянка
12541	ИЖС ул. Дачный переулок, д. 9	ул. Дачный переулок, д. 9	144,23	0,008333333	10	0,008	162,142	17,912	Мулянка
12543	Образовательное учреждение	Школьная, 1	141,1	0,0394153	10	0,039	162,138	21,038	Мулянка
12545	Многоквартирный жилой дом	Школьная, 3	142,56	0,0623097	10	0,062	162,128	19,568	Мулянка
12452	Многоквартирный жилой дом	Строителей, 17/1	139,78	0,029395	10	0,029	162,698	22,918	Мулянка

Sys	Название потребителя	Адрес	Геодезическая отметка, м	Расчетный расход воды, л/с	Минимальный напор воды, м	Текущий расход воды, л/с	Полный напор, м	Напор, м	Поселение
12742	Полевая, 40	Полевая, 40	110,58	0,008	10	0,008	200,157	89,577	Нестюково
12744	Полевая, 38	Полевая, 38	111,18	0,008	10	0,008	200,171	88,991	Нестюково
12747	Тракторная, 12	Тракторная, 12	112,22	0,008	10	0,008	200,195	87,975	Нестюково
12748	Тракторная, 14	Тракторная, 14	112,43	0,008	10	0,008	200,194	87,764	Нестюково
12750	Тракторная, 16	Тракторная, 16	112,77	0,008	10	0,008	200,196	87,426	Нестюково
12779	Тракторная, 18	Тракторная, 18	113,11	0,008	10	0,008	200,194	87,084	Нестюково
12781	Тракторная, 22	Тракторная, 22	114,15	0,008	10	0,008	200,184	86,034	Нестюково
12783	Тракторная, 20	Тракторная, 20	113,87	0,008	10	0,008	200,187	86,317	Нестюково
12786	Тракторная, 21	Тракторная, 21	114,85	0,008	10	0,008	200,182	85,332	Нестюково
12788	Тракторная, 23	Тракторная, 23	114,78	0,008	10	0,008	200,173	85,393	Нестюково
12790	Тракторная, 28	Тракторная, 28	114,05	0,008	10	0,008	200,168	86,118	Нестюково
12792	Тракторная, 24	Тракторная, 24	114,29	0,008	10	0,008	200,175	85,885	Нестюково
12794	Тракторная, 30	Тракторная, 30	114,13	0,008	10	0,008	200,165	86,035	Нестюково
12796	Тракторная, 29	Тракторная, 29	114,33	0,008	10	0,008	200,164	85,834	Нестюково
12798	Тракторная, 32/1	Тракторная, 32/1	114,46	0,008	10	0,008	200,159	85,699	Нестюково
12800	Тракторная, 31	Тракторная, 31	114,12	0,008	10	0,008	200,159	86,039	Нестюково
12802	Тракторная, 34	Тракторная, 34	114,54	0,008	10	0,008	200,158	85,618	Нестюково
12804	Тракторная, 33	Тракторная, 33	113,7	0,008	10	0,008	200,154	86,454	Нестюково
12806	Тракторная, 36	Тракторная, 36	114,67	0,008	10	0,008	200,153	85,483	Нестюково
12816	Тракторная, 2	Тракторная, 2	111,18	0,008	10	0,008	200,195	89,015	Нестюково
12818	Тракторная, 4	Тракторная, 4	111,83	0,008	10	0,008	200,194	88,364	Нестюково
12820	Тракторная, 6	Тракторная, 6	112	0,008	10	0,008	200,194	88,194	Нестюково
12822	Тракторная, 8	Тракторная, 8	112	0,008	10	0,008	200,194	88,194	Нестюково
12824	Тракторная, 7	Тракторная, 7	112	0,008	10	0,008	200,195	88,195	Нестюково
12826	Тракторная, 5	Тракторная, 5	112	0,008	10	0,008	200,196	88,196	Нестюково
12828	Тракторная, 3	Тракторная, 3	111,69	0,008	10	0,008	200,195	88,505	Нестюково
12830	Тракторная, 1	Тракторная, 1	111,39	0,008	10	0,008	200,196	88,806	Нестюково
12853	Водопроводная, 8	Водопроводная, 8	123,9	0,008	10	0,008	200,372	76,472	Нестюково
12855	Ключевая, 23	Ключевая, 23	120,29	0,008	10	0,008	200,031	79,741	Нестюково
12864	Тракторная, 37	Тракторная, 37	113,57	0,008	10	0,008	200,145	86,575	Нестюково
12866	Тракторная, 42А	Тракторная, 42А	114,69	0,008	10	0,008	200,142	85,452	Нестюково
12868	Тракторная, 44	Тракторная, 44	114,34	0,008	10	0,008	200,143	85,803	Нестюково
12870	Тракторная, 46	Тракторная, 46	114,08	0,008	10	0,008	200,141	86,061	Нестюково
12872	Тракторная, 48	Тракторная, 48	114,11	0,008	10	0,008	200,141	86,031	Нестюково
12874	Тракторная, 50/1	Тракторная, 50/1	114,23	0,008	10	0,008	200,137	85,907	Нестюково
12876	Медицинское учреждение	Тракторная, 41	114	0,0002854	10	0	200,143	86,143	Нестюково
12888	Ключевая, 3	Ключевая, 3	115,46	0,008	10	0,008	200,13	84,67	Нестюково
12890	Ключевая, 2	Ключевая, 2	116,01	0,008	10	0,008	200,131	84,121	Нестюково
12892	Ключевая, 1	Ключевая, 1	115,21	0,008	10	0,008	200,133	84,923	Нестюково
12894	Дом культуры	Тракторная, 50	115,28	0,0022197	10	0,002	200,133	84,853	Нестюково
12898	Полевая, 3	Полевая, 3	118,04	0,008	10	0,008	200,13	82,09	Нестюково
12926	Ключевая, 28	Ключевая, 28	119,62	0,008	10	0,008	200,019	80,399	Нестюково
12928	Административное здание	Ключевая, 26	119,45	0,0164891	10	0,016	200,022	80,572	Нестюково
12930	Ключевая, 21	Ключевая, 21	118,15	0,008	10	0,008	200,037	81,887	Нестюково
12971	Тракторная, 56А	Тракторная, 56А	113,02	0,008	10	0,008	200,131	87,111	Нестюково
12973	Тракторная, 56/1	Тракторная, 56/1	113,37	0,008	10	0,008	200,131	86,761	Нестюково
12975	Тракторная, 54	Тракторная, 54	113,86	0,008	10	0,008	200,133	86,273	Нестюково
12977	Тракторная, 52	Тракторная, 52	114,45	0,008	10	0,008	200,135	85,685	Нестюково
12979	Тракторная, 49	Тракторная, 49	113,29	0,008	10	0,008	200,132	86,842	Нестюково
12981	Тракторная, 51	Тракторная, 51	113	0,008	10	0,008	200,131	87,131	Нестюково
12983	Тракторная, 58	Тракторная, 58	113,27	0,008	10	0,008	200,13	86,86	Нестюково
12985	Тракторная, 53	Тракторная, 53	113	0,008	10	0,008	200,131	87,131	Нестюково
12987	Тракторная, 55	Тракторная, 55	113,11	0,008	10	0,008	200,131	87,021	Нестюково
12989	Тракторная, 13	Тракторная, 13	111,99	0,008	10	0,008	200,195	88,205	Нестюково
12991	Тракторная, 11	Тракторная, 11	111,69	0,008	10	0,008	200,195	88,505	Нестюково
12993	Тракторная, 9	Тракторная, 9	111,77	0,008	10	0,008	200,195	88,425	Нестюково
12996	Тракторная, 17	Тракторная, 17	113,54	0,008	10	0,008	200,19	86,65	Нестюково
12998	Тракторная, 19	Тракторная, 19	114,26	0,008	10	0,008	200,184	85,924	Нестюково
13009	Тракторная, 57	Тракторная, 57	113,78	0,008	10	0,008	200,13	86,35	Нестюково
13011	Тракторная, 59	Тракторная, 59	113,97	0,008	10	0,008	200,128	86,158	Нестюково
13013	Тракторная, 64	Тракторная, 64	115	0,008	10	0,008	200,129	85,129	Нестюково
13015	Тракторная, 61	Тракторная, 61	114,22	0,008	10	0,008	200,129	85,909	Нестюково
13017	Тракторная, 63	Тракторная, 63	114,39	0,008	10	0,008	200,128	85,738	Нестюково
13021	Тракторная, 70/2	Тракторная, 70/2	118,97	0,008	10	0,008	200,077	81,107	Нестюково
13023	Тракторная, 70/3	Тракторная, 70/3	117,41	0,008	10	0,008	200,08	82,67	Нестюково
13030	Тракторная, 66	Тракторная, 66	115	0,008	10	0,008	200,128	85,128	Нестюково
13032	Тракторная, 65	Тракторная, 65	113,96	0,008	10	0,008	200,126	86,166	Нестюково
13046	Тракторная, 72	Тракторная, 72	115,02	0,008	10	0,008	200,106	85,086	Нестюково
13048	Тракторная, 74	Тракторная, 74	115,14	0,008	10	0,008	200,082	84,942	Нестюково
13050	Тракторная, 76	Тракторная, 76	115,27	0,008	10	0,008	200,048	84,778	Нестюково
13052	Тракторная, 78	Тракторная, 78	115,64	0,008	10	0,008	200,034	84,394	Нестюково
13054	Тракторная, 80	Тракторная, 80	115,61	0,008	10	0,008	200,023	84,413	Нестюково
13056	Тракторная, 82	Тракторная, 82	116,11	0,008	10	0,008	200,012	83,902	Нестюково

Sys	Название потребителя	Адрес	Геодезическая отметка, м	Расчетный расход воды, л/с	Минимальный напор воды, м	Текущий расход воды, л/с	Полный напор, м	Напор, м	Поселение
13058	Тракторная, 67/2	Тракторная, 67/2	112,77	0,008	10	0,008	200,045	87,275	Нестюково
13060	Тракторная, 67А	Тракторная, 67А	113,75	0,008	10	0,008	200,033	86,283	Нестюково
13066	Тракторная, 86	Тракторная, 86	116,38	0,008	10	0,008	200	83,62	Нестюково
13068	Тракторная, 84	Тракторная, 84	115,93	0,008	10	0,008	200,002	84,072	Нестюково
13072	Тракторная, 88	Тракторная, 88	115,72	0,008	10	0,008	199,987	84,267	Нестюково
13074	Тракторная, 69	Тракторная, 69	114,25	0,008	10	0,008	199,987	85,737	Нестюково
13076	Тракторная, 71	Тракторная, 71	114,58	0,008	10	0,008	199,985	85,405	Нестюково
12740	Полевая, 42	Полевая, 42	110,18	0,008	10	0,008	200,144	89,964	Нестюково
12738	Полевая, 44	Полевая, 44	110,52	0,008	10	0,008	200,133	89,613	Нестюково
12736	Полевая, 43	Полевая, 43	110,63	0,008	10	0,008	200,135	89,505	Нестюково
12734	Полевая, 45	Полевая, 45	110,48	0,008	10	0,008	200,129	89,649	Нестюково
12732	Полевая, 46	Полевая, 46	110,26	0,008	10	0,008	200,128	89,868	Нестюково
12730	Полевая, 47	Полевая, 47	110,56	0,008	10	0,008	200,125	89,565	Нестюково
12714	Полевая, 10	Полевая, 10	118,29	0,008	10	0,008	200,306	82,016	Нестюково
12712	Полевая, 10А	Полевая, 10А	118,27	0,008	10	0,008	200,299	82,029	Нестюково
12710	Полевая, 11	Полевая, 11	118,12	0,008	10	0,008	200,295	82,175	Нестюково
12708	Полевая, 11А	Полевая, 11А	117,92	0,008	10	0,008	200,289	82,369	Нестюково
12958	Ключевая, 7	Ключевая, 7	117,13	0,008	10	0,008	200,128	82,998	Нестюково
12956	Ключевая, 8	Ключевая, 8	118	0,008	10	0,008	200,127	82,127	Нестюково
12954	Многоквартирный жилой дом	Ключевая, 9	117,38	0,0048199	10	0,005	200,128	82,748	Нестюково
12952	Ключевая, 10	Ключевая, 10	118,01	0,008	10	0,008	200,126	82,116	Нестюково
12950	Ключевая, 12	Ключевая, 12	117,94	0,008	10	0,008	200,126	82,186	Нестюково
12948	Ключевая, 11	Ключевая, 11	117,19	0,008	10	0,008	200,124	82,934	Нестюково
12946	Ключевая, 11/1	Ключевая, 11/1	117,52	0,008	10	0,008	200,124	82,604	Нестюково
12944	Ключевая, 16	Ключевая, 16	118,55	0,008	10	0,008	200,079	81,529	Нестюково
12942	Ключевая, 17	Ключевая, 17	117,35	0,008	10	0,008	200,079	82,729	Нестюково
12940	Ключевая, 17А	Ключевая, 17А	117,58	0,008	10	0,008	200,063	82,483	Нестюково
12938	Ключевая, 18	Ключевая, 18	118,97	0,008	10	0,008	200,064	81,094	Нестюково
12936	Ключевая, 19	Ключевая, 19	117,9	0,008	10	0,008	200,054	82,154	Нестюково
12934	Ключевая, 20	Ключевая, 20	119,4	0,008	10	0,008	200,046	80,646	Нестюково
12932	Ключевая, 22	Ключевая, 22	119,81	0,008	10	0,008	200,037	80,227	Нестюково
12706	Полевая, 12	Полевая, 12	117,83	0,008	10	0,008	200,29	82,46	Нестюково
12570	Тракторная, 10	Тракторная, 10	112	0,008	10	0,008	200,195	88,195	Нестюково
12573	Полевая, 39	Полевая, 39	110,56	0,008	10	0,008	200,159	89,599	Нестюково
12580	Многоквартирный жилой дом	Новая, 2	123,17	0,0300926	10	0,03	200,376	77,206	Нестюково
12582	Многоквартирный жилой дом	Новая, 1	122,61	0,027968	10	0,028	200,378	77,768	Нестюково
12584	Многоквартирный жилой дом	Новая, 4	126,1	0,0253361	10	0,025	200,381	74,281	Нестюково
12704	Полевая, 13	Полевая, 13	117,55	0,008	10	0,008	200,282	82,732	Нестюково
12702	Полевая, 14	Полевая, 14	117,05	0,008	10	0,008	200,282	83,232	Нестюково
12700	Полевая, 15	Полевая, 15	117,05	0,008	10	0,008	200,271	83,221	Нестюково
12698	Полевая, 16	Полевая, 16	116,83	0,008	10	0,008	200,278	83,448	Нестюково
12696	Полевая, 18А	Полевая, 18А	116,63	0,008	10	0,008	200,271	83,641	Нестюково
12694	Полевая, 17	Полевая, 17	116,18	0,008	10	0,008	200,267	84,087	Нестюково
12586	Полевая, 8	Полевая, 8	118,96	0,008	10	0,008	200,32	81,36	Нестюково
12599	Водопроводная, 7	Водопроводная, 7	125,71	0,008	10	0,008	200,368	74,658	Нестюково
12601	Водопроводная, 5А	Водопроводная, 5А	125,67	0,008	10	0,008	200,362	74,692	Нестюково
12603	Водопроводная, 6	Водопроводная, 6	124,19	0,008	10	0,008	200,36	76,17	Нестюково
12605	Водопроводная, 5	Водопроводная, 5	124,95	0,008	10	0,008	200,354	75,404	Нестюково
12607	Водопроводная, 3	Водопроводная, 3	123,94	0,008	10	0,008	200,347	76,407	Нестюково
12609	Водопроводная, 4	Водопроводная, 4	122,68	0,008	10	0,008	200,345	77,665	Нестюково
12611	Водопроводная, 1	Водопроводная, 1	122,83	0,008	10	0,008	200,34	77,51	Нестюково
12613	Водопроводная, 2	Водопроводная, 2	121,9	0,008	10	0,008	200,338	78,438	Нестюково
12615	Водопроводная, 1	Водопроводная, 1	122,18	0,008	10	0,008	200,334	78,154	Нестюково
12617	Водопроводная, 1А	Водопроводная, 1А	120,51	0,008	10	0,008	200,33	79,82	Нестюково
12626	Полевая, 3Б	Полевая, 3Б	118,25	0,008	10	0,008	200,313	82,063	Нестюково
12628	Полевая, 4	Полевая, 4	118,34	0,008	10	0,008	200,313	81,973	Нестюково
12630	Полевая, 8А	Полевая, 8А	118,45	0,008	10	0,008	200,313	81,863	Нестюково
12664	Полевая, 33	Полевая, 33	113,41	0,008	10	0,008	200,226	86,816	Нестюково
12666	Полевая, 32	Полевая, 32	113,86	0,008	10	0,008	200,231	86,371	Нестюково
12668	Полевая, 29	Полевая, 29	113,76	0,008	10	0,008	200,229	86,469	Нестюково
12670	Полевая, 30	Полевая, 30	114,05	0,008	10	0,008	200,234	86,184	Нестюково
12672	Полевая, 27	Полевая, 27	114,44	0,008	10	0,008	200,233	85,793	Нестюково
12674	Полевая, 28	Полевая, 28	114,49	0,008	10	0,008	200,24	85,75	Нестюково
12676	Полевая, 25	Полевая, 25	114,96	0,008	10	0,008	200,239	85,279	Нестюково
12678	Полевая, 26	Полевая, 26	114,74	0,008	10	0,008	200,244	85,504	Нестюково
12680	Полевая, 23	Полевая, 23	115,77	0,008	10	0,008	200,249	84,479	Нестюково
12682	Полевая, 24	Полевая, 24	115,21	0,008	10	0,008	200,25	85,04	Нестюково
12684	Полевая, 21	Полевая, 21	115,91	0,008	10	0,008	200,249	84,339	Нестюково
12686	Полевая, 22	Полевая, 22	115,7	0,008	10	0,008	200,257	84,557	Нестюково
12688	Полевая, 19	Полевая, 19	116,24	0,008	10	0,008	200,256	84,016	Нестюково
12690	Полевая, 20	Полевая, 20	115,98	0,008	10	0,008	200,261	84,281	Нестюково
12692	Полевая, 18	Полевая, 18	116,31	0,008	10	0,008	200,266	83,956	Нестюково
16135	Совхозная, 7	Совхозная, 7	119,47	0,008	10	0,008	245,429	125,959	Нижние Муллы / Петровка / Шилово

Sys	Название потребителя	Адрес	Геодезическая отметка, м	Расчетный расход воды, л/с	Минимальный напор воды, м	Текущий расход воды, л/с	Полный напор, м	Напор, м	Поселение
16137	Совхозная, 9	Совхозная, 9	120,46	0,008	10	0,008	245,424	124,964	Нижние Муллы / Петровка / Шилово
16141	Совхозная, 10	Совхозная, 10	120,08	0,008	10	0,008	245,426	125,346	Нижние Муллы / Петровка / Шилово
16143	Совхозная, 11	Совхозная, 11	121,31	0,008	10	0,008	245,423	124,113	Нижние Муллы / Петровка / Шилово
16171	Кленовая, 1	Кленовая, 1	117,24	0,008	10	0,008	230,174	112,934	Нижние Муллы / Петровка / Шилово
16172	Кленовая, 2	Кленовая, 2	119,28	0,008	10	0,008	230,031	110,751	Нижние Муллы / Петровка / Шилово
16173	Кленовая, 3	Кленовая, 3	118,09	0,008	10	0,008	230,033	111,943	Нижние Муллы / Петровка / Шилово
16174	Кленовая, 4	Кленовая, 4	119,59	0,008	10	0,008	229,975	110,385	Нижние Муллы / Петровка / Шилово
16175	Кленовая, 5	Кленовая, 5	118,62	0,008	10	0,008	229,976	111,356	Нижние Муллы / Петровка / Шилово
16176	Кленовая, 7	Кленовая, 7	118,94	0,008	10	0,008	229,948	111,008	Нижние Муллы / Петровка / Шилово
16177	Кленовая, 6	Кленовая, 6	119,47	0,008	10	0,008	229,934	110,464	Нижние Муллы / Петровка / Шилово
16178	Кленовая, 9	Кленовая, 9	118,97	0,008	10	0,008	229,917	110,947	Нижние Муллы / Петровка / Шилово
16179	Кленовая, 8	Кленовая, 8	119,32	0,008	10	0,008	229,916	110,596	Нижние Муллы / Петровка / Шилово
16180	Кленовая, 11	Кленовая, 11	118,81	0,008	10	0,008	229,9	111,09	Нижние Муллы / Петровка / Шилово
16181	Кленовая, 10	Кленовая, 10	119,07	0,008	10	0,008	229,899	110,829	Нижние Муллы / Петровка / Шилово
16182	Кленовая, 12	Кленовая, 12	118,91	0,008	10	0,008	229,893	110,983	Нижние Муллы / Петровка / Шилово
16183	Кленовая, 13	Кленовая, 13	118,53	0,008	10	0,008	229,892	111,362	Нижние Муллы / Петровка / Шилово
16195	Пермская, 2	Пермская, 2	112,83	0,008	10	0,008	231,294	118,464	Нижние Муллы / Петровка / Шилово
16129	Совхозная, 1А	Совхозная, 1А	112,5	0,008	10	0,008	245,436	132,936	Нижние Муллы / Петровка / Шилово
16127	Совхозная, 1	Совхозная, 1	113,91	0,008	10	0,008	245,435	131,525	Нижние Муллы / Петровка / Шилово
16123	Октябрьская, 41	Октябрьская, 41	114,43	0,008	10	0,008	245,433	131,003	Нижние Муллы / Петровка / Шилово
16121	Совхозная, 2	Совхозная, 2	116,19	0,008	10	0,008	245,433	129,243	Нижние Муллы / Петровка / Шилово
16111	Совхозная, 6	Совхозная, 6	118,67	0,008	10	0,008	245,424	126,754	Нижние Муллы / Петровка / Шилово
16109	Совхозная, 8	Совхозная, 8	119,34	0,008	10	0,008	245,425	126,085	Нижние Муллы / Петровка / Шилово
16105	Совхозная, 17	Совхозная, 17	122,06	0,008	10	0,008	245,42	123,36	Нижние Муллы / Петровка / Шилово
16103	Совхозная, 18	Совхозная, 18	121,24	0,008	10	0,008	245,421	124,181	Нижние Муллы / Петровка / Шилово
16099	Совхозная, 15	Совхозная, 15	122,87	0,008	10	0,008	245,42	122,55	Нижние Муллы / Петровка / Шилово
16097	Совхозная, 16	Совхозная, 16	121,96	0,008	10	0,008	245,422	123,462	Нижние Муллы / Петровка / Шилово
16093	Совхозная, 13	Совхозная, 13	122,23	0,008	10	0,008	245,422	123,192	Нижние Муллы / Петровка / Шилово
16091	Совхозная, 14	Совхозная, 14	121,83	0,008	10	0,008	245,424	123,594	Нижние Муллы / Петровка / Шилово
16087	Совхозная, 12	Совхозная, 12	120,99	0,008	10	0,008	245,425	124,435	Нижние Муллы / Петровка / Шилово
16082	Почтовая, 15/3	Почтовая, 15/3	105,12	0,008	10	0,008	245,83	140,71	Нижние Муллы / Петровка / Шилово
16080	Почтовая, 15/1	Почтовая, 15/1	103,51	0,008	10	0,008	245,824	142,314	Нижние Муллы / Петровка / Шилово
16068	Почтовая, 17	Почтовая, 17	102,93	0,008	10	0,008	245,968	143,038	Нижние Муллы / Петровка / Шилово
16063	Больничная, 16	Больничная, 16	113,8	0,008	10	0,008	245,952	132,152	Нижние Муллы / Петровка / Шилово
16059	Октябрьская, 11	Октябрьская, 11	116,17	0,008	10	0,008	245,905	129,735	Нижние Муллы / Петровка / Шилово
16057	Почтовая, 14	Почтовая, 14	107,82	0,008	10	0,008	245,97	138,15	Нижние Муллы / Петровка / Шилово
16055	Почтовая, 16	Почтовая, 16	107,39	0,008	10	0,008	245,97	138,58	Нижние Муллы / Петровка / Шилово
16049	Медицинское учреждение	Октябрьская, 8	116,18	0,008086	10	0,008	245,921	129,741	Нижние Муллы / Петровка / Шилово
16043	Октябрьская, 14	Октябрьская, 14	114,47	0,008	10	0,008	245,952	131,482	Нижние Муллы / Петровка / Шилово
16041	Октябрьская, 19	Октябрьская, 19	116,08	0,008	10	0,008	245,952	129,872	Нижние Муллы / Петровка / Шилово
16037	Октябрьская, 16	Октябрьская, 16	113,47	0,008	10	0,008	245,948	132,478	Нижние Муллы / Петровка / Шилово
16033	Октябрьская, 18	Октябрьская, 18	112,49	0,008	10	0,008	245,944	133,454	Нижние Муллы / Петровка / Шилово
16029	Октябрьская, 20	Октябрьская, 20	112,59	0,008	10	0,008	245,941	133,351	Нижние Муллы / Петровка / Шилово
16025	Октябрьская, 22	Октябрьская, 22	114,04	0,008	10	0,008	245,938	131,898	Нижние Муллы / Петровка / Шилово
16021	Октябрьская, 25А	Октябрьская, 25А	115,98	0,008	10	0,008	245,911	129,931	Нижние Муллы / Петровка / Шилово
16019	Октябрьская, 23А	Октябрьская, 23А	116,27	0,008	10	0,008	245,911	129,641	Нижние Муллы / Петровка / Шилово
16017	Тракторная, 2	Тракторная, 2	114,55	0,008	10	0,008	245,899	131,349	Нижние Муллы / Петровка / Шилово
16015	Тракторная, 4	Тракторная, 4	115,33	0,008	10	0,008	245,898	130,568	Нижние Муллы / Петровка / Шилово
16005	Тракторная, 9	Тракторная, 9	116,86	0,008	10	0,008	245,901	129,041	Нижние Муллы / Петровка / Шилово
16000	Многоквартирный жилой дом	Школьная, 5	116,71	0,0394787	10	0,039	244,731	128,021	Нижние Муллы / Петровка / Шилово
15995	Многоквартирный жилой дом	Ташлыкова, 21Б	121,05	0,0157598	10	0,016	244,884	123,834	Нижние Муллы / Петровка / Шилово
15992	Многоквартирный жилой дом	Ташлыкова, 21А	121,61	0,0136035	10	0,014	245,414	123,804	Нижние Муллы / Петровка / Шилово
15990	Многоквартирный жилой дом	Школьная, 3	117,99	0,0325025	10	0,033	244,733	126,743	Нижние Муллы / Петровка / Шилово
15988	Многоквартирный жилой дом	Ташлыкова, 21	121,77	0,0126522	10	0,013	245,414	123,644	Нижние Муллы / Петровка / Шилово
15983	Многоквартирный жилой дом	Школьная, 6	114,78	0,0230213	10	0,023	245,952	131,172	Нижние Муллы / Петровка / Шилово
15979	Тракторная, 16	Тракторная, 16	116,98	0,008	10	0,008	245,868	128,888	Нижние Муллы / Петровка / Шилово
15975	Тракторная, 16А	Тракторная, 16А	116,56	0,008	10	0,008	245,871	129,311	Нижние Муллы / Петровка / Шилово
15972	Многоквартирный жилой дом	Тракторная, 8	116,68	0,0175355	10	0,018	245,905	129,225	Нижние Муллы / Петровка / Шилово
15969	Садовая, 4	Садовая, 4	110,12	0,008	10	0,008	245,837	135,717	Нижние Муллы / Петровка / Шилово
15967	Садовая, 2	Садовая, 2	110,82	0,008	10	0,008	245,839	135,019	Нижние Муллы / Петровка / Шилово
15965	Новосёлов, 1А	Новосёлов, 1А	111,58	0,008	10	0,008	245,841	134,261	Нижние Муллы / Петровка / Шилово
15963	Новосёлов, 1	Новосёлов, 1	112,08	0,008	10	0,008	245,842	133,762	Нижние Муллы / Петровка / Шилово
15958	Молодёжная, 4	Молодёжная, 4	110,9	0,008	10	0,008	245,852	134,952	Нижние Муллы / Петровка / Шилово
15954	Молодёжная, 5	Молодёжная, 5	111,08	0,008	10	0,008	245,852	134,772	Нижние Муллы / Петровка / Шилово
15948	Новосёлов, 2А	Новосёлов, 2А	112,87	0,008	10	0,008	245,857	132,987	Нижние Муллы / Петровка / Шилово
15946	Новосёлов, 11	Новосёлов, 11	113,67	0,008	10	0,008	245,859	132,189	Нижние Муллы / Петровка / Шилово
15942	Новосёлов, 6А	Новосёлов, 6А	113,13	0,008	10	0,008	245,864	132,734	Нижние Муллы / Петровка / Шилово
15940	Новосёлов, 4А	Новосёлов, 4А	113,14	0,008	10	0,008	245,864	132,724	Нижние Муллы / Петровка / Шилово
15938	Новосёлов, 13	Новосёлов, 13	114,08	0,008	10	0,008	245,865	131,785	Нижние Муллы / Петровка / Шилово
15936	Новосёлов, 15	Новосёлов, 15	114,42	0,008	10	0,008	245,865	131,445	Нижние Муллы / Петровка / Шилово
15932	Новосёлов, 17	Новосёлов, 17	114,93	0,008	10	0,008	245,885	130,955	Нижние Муллы / Петровка / Шилово
15925	Кудрина, 6	Кудрина, 6	110,84	0,008	10	0,008	245,814	134,974	Нижние Муллы / Петровка / Шилово
15922	Ташлыкова, 5	Ташлыкова, 5	112,43	0,008	10	0,008	245,831	133,401	Нижние Муллы / Петровка / Шилово

Sys	Название потребителя	Адрес	Геодезическая отметка, м	Расчетный расход воды, л/с	Минимальный напор воды, м	Текущий расход воды, л/с	Полный напор, м	Напор, м	Поселение
15914	Ташлыкова, 7	Ташлыкова, 7	112.85	0,008	10	0,008	245,835	132,985	Нижние Муллы / Петровка / Шилово
15910	Ташлыкова, 9	Ташлыкова, 9	113.06	0,008	10	0,008	245,838	132,778	Нижние Муллы / Петровка / Шилово
15906	Ташлыкова, 11	Ташлыкова, 11	113.52	0,008	10	0,008	245,844	132,324	Нижние Муллы / Петровка / Шилово
15902	Ташлыкова, 13	Ташлыкова, 13	114.3	0,008	10	0,008	245,854	131,554	Нижние Муллы / Петровка / Шилово
15898	Ташлыкова, 15	Ташлыкова, 15	115.43	0,008	10	0,008	245,869	130,439	Нижние Муллы / Петровка / Шилово
15894	Ташлыкова, 17А	Ташлыкова, 17А	115.97	0,008	10	0,008	245,882	129,912	Нижние Муллы / Петровка / Шилово
15887	Многоквартирный жилой дом	Октябрьская, 4	116.02	0,0174404	10	0,017	245,878	129,858	Нижние Муллы / Петровка / Шилово
15883	Больничная улица, 11	Больничная улица, 11	112.56	0,008	10	0,008	245,951	133,391	Нижние Муллы / Петровка / Шилово
16302	Нагорная, 14	Нагорная, 14	123.61	0,008	10	0,008	229,851	106,241	Нижние Муллы / Петровка / Шилово
16304	Нагорная, 19	Нагорная, 19	122.27	0,008	10	0,008	229,851	107,581	Нижние Муллы / Петровка / Шилово
16332	Кленовая, 14	Кленовая, 14	119.05	0,008	10	0,008	229,891	110,841	Нижние Муллы / Петровка / Шилово
16334	Кленовая, 15	Кленовая, 15	118.22	0,008	10	0,008	229,892	111,672	Нижние Муллы / Петровка / Шилово
16336	Кленовая, 17	Кленовая, 17	117.86	0,008	10	0,008	229,901	112,041	Нижние Муллы / Петровка / Шилово
16338	Кленовая, 16	Кленовая, 16	118.21	0,008	10	0,008	229,9	111,69	Нижние Муллы / Петровка / Шилово
16340	Кленовая, 19	Кленовая, 19	117.15	0,008	10	0,008	229,913	112,763	Нижние Муллы / Петровка / Шилово
16373	Ключевая, 12	Ключевая, 12	106.09	0,008	10	0,008	245,941	139,851	Нижние Муллы / Петровка / Шилово
16374	Ключевая, 14	Ключевая, 14	103.55	0,008	10	0,008	245,952	142,402	Нижние Муллы / Петровка / Шилово
16298	Нагорная, 12	Нагорная, 12	122.73	0,008	10	0,008	229,842	107,112	Нижние Муллы / Петровка / Шилово
16296	Нагорная, 13	Нагорная, 13	121.2	0,008	10	0,008	229,841	108,641	Нижние Муллы / Петровка / Шилово
16294	Нагорная, 10	Нагорная, 10	121.72	0,008	10	0,008	229,842	108,122	Нижние Муллы / Петровка / Шилово
16412	Новосёлов, 12	Новосёлов, 12	114.84	0,008	10	0,008	245,912	131,072	Нижние Муллы / Петровка / Шилово
16292	Нагорная, 11	Нагорная, 11	120.07	0,008	10	0,008	229,848	109,778	Нижние Муллы / Петровка / Шилово
16290	Нагорная, 8	Нагорная, 8	121.04	0,008	10	0,008	229,849	108,809	Нижние Муллы / Петровка / Шилово
16288	Нагорная, 9	Нагорная, 9	119.92	0,008	10	0,008	229,863	109,943	Нижние Муллы / Петровка / Шилово
16286	Нагорная, 6	Нагорная, 6	120.72	0,008	10	0,008	229,864	109,144	Нижние Муллы / Петровка / Шилово
16285	Нагорная, 7	Нагорная, 7	119.94	0,008	10	0,008	229,886	109,946	Нижние Муллы / Петровка / Шилово
16284	Нагорная, 5	Нагорная, 5	120.22	0,008	10	0,008	229,925	109,705	Нижние Муллы / Петровка / Шилово
16283	Нагорная, 2	Нагорная, 2	120.48	0,008	10	0,008	229,925	109,445	Нижние Муллы / Петровка / Шилово
16282	Нагорная, 3	Нагорная, 3	120.39	0,008	10	0,008	229,983	109,593	Нижние Муллы / Петровка / Шилово
16269	Кленовая, 18	Кленовая, 18	118	0,008	10	0,008	229,919	111,919	Нижние Муллы / Петровка / Шилово
16261	Уральская, 1	Уральская, 1	110.4	0,008	10	0,008	230,598	120,198	Нижние Муллы / Петровка / Шилово
16257	Уральская, 5	Уральская, 5	114.24	0,008	10	0,008	230,606	116,366	Нижние Муллы / Петровка / Шилово
16253	Уральская, 7	Уральская, 7	116.76	0,008	10	0,008	230,614	113,854	Нижние Муллы / Петровка / Шилово
16249	Победы, 10	Победы, 10	107.83	0,008	10	0,008	233,388	125,558	Нижние Муллы / Петровка / Шилово
16247	Победы, 11	Победы, 11	108.25	0,008	10	0,008	233,372	125,122	Нижние Муллы / Петровка / Шилово
16235	Нагорная, 4	Нагорная, 4	120.46	0,008	10	0,008	229,885	109,425	Нижние Муллы / Петровка / Шилово
16230	Совхозная, 20	Совхозная, 20	120.33	0,008	10	0,008	245,421	125,091	Нижние Муллы / Петровка / Шилово
16228	Совхозная, 19	Совхозная, 19	120.43	0,008	10	0,008	245,419	124,989	Нижние Муллы / Петровка / Шилово
16226	Совхозная, 21	Совхозная, 21	119.95	0,008	10	0,008	245,419	125,469	Нижние Муллы / Петровка / Шилово
16224	Совхозная, 22	Совхозная, 22	119.43	0,008	10	0,008	245,421	125,991	Нижние Муллы / Петровка / Шилово
16222	Совхозная, 24	Совхозная, 24	118.74	0,008	10	0,008	245,42	126,68	Нижние Муллы / Петровка / Шилово
16434	Строителей, 8	Строителей, 8	115.09	0,008	10	0,008	245,91	130,82	Нижние Муллы / Петровка / Шилово
16438	Строителей, 6	Строителей, 6	115.5	0,008	10	0,008	245,91	130,41	Нижние Муллы / Петровка / Шилово
16442	Строителей, 4	Строителей, 4	115.77	0,008	10	0,008	245,909	130,139	Нижние Муллы / Петровка / Шилово
16444	Строителей, 10	Строителей, 10	113.56	0,008	10	0,008	245,909	132,349	Нижние Муллы / Петровка / Шилово
16450	Строителей, 2А	Строителей, 2А	114.88	0,008	10	0,008	245,909	131,029	Нижние Муллы / Петровка / Шилово
16452	Строителей, 2	Строителей, 2	115.77	0,008	10	0,008	245,909	130,139	Нижние Муллы / Петровка / Шилово
16455	Строителей, 11	Строителей, 11	113.54	0,008	10	0,008	245,875	132,335	Нижние Муллы / Петровка / Шилово
16457	Новосёлов, 8А	Новосёлов, 8А	114.13	0,008	10	0,008	245,884	131,754	Нижние Муллы / Петровка / Шилово
16459	Кудрина, 13	Кудрина, 13	109.41	0,008	10	0,008	245,81	136,4	Нижние Муллы / Петровка / Шилово
16461	Кудрина, 10	Кудрина, 10	109.36	0,008	10	0,008	245,81	136,45	Нижние Муллы / Петровка / Шилово
16465	Кудрина, 15	Кудрина, 15	107.95	0,008	10	0,008	245,808	137,858	Нижние Муллы / Петровка / Шилово
16469	Набережная, 2Б	Набережная, 2Б	99.88	0,008	10	0,008	245,746	145,866	Нижние Муллы / Петровка / Шилово
16473	Набережная, 2А	Набережная, 2А	101.19	0,008	10	0,008	245,745	144,555	Нижние Муллы / Петровка / Шилово
16476	Молодёжная, 1	Молодёжная, 1	108.83	0,008	10	0,008	245,852	137,022	Нижние Муллы / Петровка / Шилово
16489	Садовая, 3	Садовая, 3	107.2	0,008	10	0,008	245,835	138,635	Нижние Муллы / Петровка / Шилово
16494	Садовая, 5	Садовая, 5	105.82	0,008	10	0,008	245,833	140,013	Нижние Муллы / Петровка / Шилово
16496	Садовый переулок, 1	Садовый переулок, 1	105.83	0,008	10	0,008	245,831	140,001	Нижние Муллы / Петровка / Шилово
16500	Петровская, 9	Петровская, 9	107.6	0,008	10	0,008	245,836	138,236	Нижние Муллы / Петровка / Шилово
16502	Петровская, 14	Петровская, 14	107.81	0,008	10	0,008	245,836	138,026	Нижние Муллы / Петровка / Шилово
16504	Петровская, 10	Петровская, 10	109.25	0,008	10	0,008	245,834	136,584	Нижние Муллы / Петровка / Шилово
16518	Октябрьская, 9	Октябрьская, 9	115.57	0,008	10	0,008	245,836	130,266	Нижние Муллы / Петровка / Шилово
16520	Октябрьская, 7	Октябрьская, 7	114.68	0,008	10	0,008	245,842	131,162	Нижние Муллы / Петровка / Шилово
16522	Многоквартирный жилой дом	Октябрьская, 2	114.97	0,0182014	10	0,018	245,843	130,873	Нижние Муллы / Петровка / Шилово
16526	Церковь	Почтовая, 2	111.7	0,0032344	10	0,003	245,935	134,235	Нижние Муллы / Петровка / Шилово
16532	Почтовая, 10	Почтовая, 10	110.73	0,008	10	0,008	245,911	135,181	Нижние Муллы / Петровка / Шилово
16534	Почтовая, 11	Почтовая, 11	109.26	0,008	10	0,008	245,911	136,651	Нижние Муллы / Петровка / Шилово
16538	Почтовая, 12	Почтовая, 12	109.56	0,008	10	0,008	245,873	136,313	Нижние Муллы / Петровка / Шилово
16540	Почтовая, 13	Почтовая, 13	108.39	0,008	10	0,008	245,873	137,483	Нижние Муллы / Петровка / Шилово
16547	Почтовая, 13А	Почтовая, 13А	105.27	0,008	10	0,008	245,836	140,566	Нижние Муллы / Петровка / Шилово
16549	Почтовая, 15	Почтовая, 15	106.29	0,008	10	0,008	245,85	139,56	Нижние Муллы / Петровка / Шилово
16559	Кудрина, 4А	Кудрина, 4А	112.08	0,008	10	0,008	245,822	133,742	Нижние Муллы / Петровка / Шилово
16565	Кудрина, 2А	Кудрина, 2А	112.06	0,008	10	0,008	245,8	133,74	Нижние Муллы / Петровка / Шилово

Sys	Название потребителя	Адрес	Геодезическая отметка, м	Расчетный расход воды, л/с	Минимальный напор воды, м	Текущий расход воды, л/с	Полный напор, м	Напор, м	Поселение
16569	Кудрина, 3	Кудрина, 3	110.62	0,008	10	0,008	245,797	135,177	Нижние Муллы / Петровка / Шилово
16573	Кудрина, 2	Кудрина, 2	109.57	0,008	10	0,008	245,795	136,225	Нижние Муллы / Петровка / Шилово
16577	Кудрина, 1	Кудрина, 1	106.9	0,008	10	0,008	245,794	138,894	Нижние Муллы / Петровка / Шилово
16585	Ташлыкова, 1	Ташлыкова, 1	108.27	0,008	10	0,008	245,819	137,549	Нижние Муллы / Петровка / Шилово
16589	Набережная, 10	Набережная, 10	109.96	0,008	10				Нижние Муллы / Петровка / Шилово
16593	Набережная, 11	Набережная, 11	104.68	0,008	10				Нижние Муллы / Петровка / Шилово
16597	Кудрина, 9	Кудрина, 9	110.36	0,008	10	0,008	245,814	135,454	Нижние Муллы / Петровка / Шилово
16600	Набережная, 7	Набережная, 7	107.4	0,008	10				Нижние Муллы / Петровка / Шилово
16603	Набережная, 3	Набережная, 3	103.18	0,008	10	0,008	245,777	142,597	Нижние Муллы / Петровка / Шилово
16612	Ключевая, 13	Ключевая, 13	105.18	0,008	10	0,008	245,936	140,756	Нижние Муллы / Петровка / Шилово
16615	Ключевая, 15	Ключевая, 15	103.49	0,008	10	0,008	245,954	142,464	Нижние Муллы / Петровка / Шилово
16621	Советская, 2А	Советская, 2А	98.54	0,008	10	0,008	245,888	147,348	Нижние Муллы / Петровка / Шилово
16627	Строителей, 12	Строителей, 12	110.83	0,008	10	0,008	245,916	135,086	Нижние Муллы / Петровка / Шилово
16632	Дальняя, 6	Дальняя, 6	107.05	0,008	10	0,008	245,911	138,861	Нижние Муллы / Петровка / Шилово
16638	Новосёлов, 22	Новосёлов, 22	118.09	0,008	10	0,008	245,882	127,792	Нижние Муллы / Петровка / Шилово
16640	Строителей, 1	Строителей, 1	117.28	0,008	10	0,008	245,903	128,623	Нижние Муллы / Петровка / Шилово
16644	Тракторная, 9	Тракторная, 9	106.53	0,008	10				Нижние Муллы / Петровка / Шилово
16648	Тракторная, 11	Тракторная, 11	107.73	0,008	10				Нижние Муллы / Петровка / Шилово
16652	Тракторная, 13	Тракторная, 13	108.49	0,008	10				Нижние Муллы / Петровка / Шилово
16660	Тракторная, 24	Тракторная, 24	106.64	0,008	10				Нижние Муллы / Петровка / Шилово
16662	Тракторная, 22	Тракторная, 22	109.48	0,008	10				Нижние Муллы / Петровка / Шилово
16674	Нагорная, 13	Нагорная, 13	108.93	0,008	10				Нижние Муллы / Петровка / Шилово
16676	Нагорная, 7	Нагорная, 7	112.47	0,008	10				Нижние Муллы / Петровка / Шилово
16678	Нагорная, 5	Нагорная, 5	116	0,008	10				Нижние Муллы / Петровка / Шилово
16680	Нагорная, 3	Нагорная, 3	118.9	0,008	10				Нижние Муллы / Петровка / Шилово
16697	Победы, 17	Победы, 17	110.8	0,008	10	0,008	233,329	122,529	Нижние Муллы / Петровка / Шилово
16699	Победы, 15	Победы, 15	110.58	0,008	10	0,008	233,335	122,755	Нижние Муллы / Петровка / Шилово
16701	Победы, 13	Победы, 13	110.57	0,008	10	0,008	233,346	122,776	Нижние Муллы / Петровка / Шилово
16707	Многоквартирный жилой дом	Ташлыкова, 23А	120.99	0,0280949	10	0,028	244,847	123,857	Нижние Муллы / Петровка / Шилово
16709	Многоквартирный жилой дом	Ташлыкова, 25А	120.11	0,0136986	10	0,014	244,832	124,722	Нижние Муллы / Петровка / Шилово
16717	Специалистов, 5	Специалистов, 5	104.27	0,008	10	0,008	245,359	141,089	Нижние Муллы / Петровка / Шилово
16407	Новосёлов, 14	Новосёлов, 14	116.09	0,008	10	0,008	245,914	129,824	Нижние Муллы / Петровка / Шилово
16719	Специалистов, 6	Специалистов, 6	102.98	0,008	10	0,008	245,358	142,378	Нижние Муллы / Петровка / Шилово
16721	Специалистов, 4	Специалистов, 4	103.77	0,008	10	0,008	245,366	141,596	Нижние Муллы / Петровка / Шилово
16723	Специалистов, 3	Специалистов, 3	105.18	0,008	10	0,008	245,366	140,186	Нижние Муллы / Петровка / Шилово
16725	Специалистов, 2	Специалистов, 2	104.31	0,008	10	0,008	245,378	141,068	Нижние Муллы / Петровка / Шилово
16727	Специалистов, 1	Специалистов, 1	105.98	0,008	10	0,008	245,379	139,399	Нижние Муллы / Петровка / Шилово
16735	Магазин	Еловая, 22	121.95	0,0091958	10	0,009	245,808	123,858	Нижние Муллы / Петровка / Шилово
16300	Нагорная, 17	Нагорная, 17	121.79	0,008	10	0,008	229,841	108,051	Нижние Муллы / Петровка / Шилово
16196	Пермская, 4	Пермская, 4	113.76	0,008	10	0,008	230,658	116,898	Нижние Муллы / Петровка / Шилово
16197	Пермская, 6	Пермская, 6	114.85	0,008	10	0,008	230,44	115,59	Нижние Муллы / Петровка / Шилово
16198	Пермская, 1	Пермская, 1	113.08	0,008	10	0,008	230,439	117,359	Нижние Муллы / Петровка / Шилово
16199	Пермская, 8	Пермская, 8	115.79	0,008	10	0,008	230,338	114,548	Нижние Муллы / Петровка / Шилово
16200	Пермская, 3	Пермская, 3	114.82	0,008	10	0,008	230,337	115,517	Нижние Муллы / Петровка / Шилово
16201	Пермская, 10	Пермская, 10	116.76	0,008	10	0,008	230,269	113,509	Нижние Муллы / Петровка / Шилово
16405	Новосёлов, 16	Новосёлов, 16	117.2	0,008	10	0,008	245,913	128,713	Нижние Муллы / Петровка / Шилово
16403	Новосёлов, 18	Новосёлов, 18	117.89	0,008	10	0,008	245,898	128,008	Нижние Муллы / Петровка / Шилово
16401	Новосёлов, 20	Новосёлов, 20	118.19	0,008	10	0,008	245,889	127,699	Нижние Муллы / Петровка / Шилово
16387	Многоквартирный жилой дом	Ташлыкова, 32А	120.07	0,0845066	10	0,085	245,672	125,602	Нижние Муллы / Петровка / Шилово
16385	Новосёлов, 21	Новосёлов, 21	119.27	0,008	10	0,008	245,756	126,486	Нижние Муллы / Петровка / Шилово
16382	Потребитель		118.95	0,008	10	0,008	245,925	126,975	Нижние Муллы / Петровка / Шилово
16378	Многоквартирный жилой дом	Новосёлов, 23	120.75	0,0481989	10	0,048	245,926	125,176	Нижние Муллы / Петровка / Шилово
16202	Пермская, 5	Пермская, 5	115.93	0,008	10	0,008	230,268	114,338	Нижние Муллы / Петровка / Шилово
16203	Пермская, 12	Пермская, 12	117.24	0,008	10	0,008	230,238	112,998	Нижние Муллы / Петровка / Шилово
16204	Пермская, 7	Пермская, 7	116.97	0,008	10	0,008	230,236	113,266	Нижние Муллы / Петровка / Шилово
16205	Пермская, 14	Пермская, 14	117.91	0,008	10	0,008	230,209	112,299	Нижние Муллы / Петровка / Шилово
16206	Пермская, 9	Пермская, 9	117	0,008	10	0,008	230,207	113,207	Нижние Муллы / Петровка / Шилово
16416	Стромтелей, 9	Стромтелей, 9	114.82	0,008	10	0,008	245,91	131,09	Нижние Муллы / Петровка / Шилово
16424	Строителей, 7	Строителей, 7	115.56	0,008	10	0,008	245,912	130,352	Нижние Муллы / Петровка / Шилово
16426	Строителей, 5	Строителей, 5	116.12	0,008	10	0,008	245,911	129,791	Нижние Муллы / Петровка / Шилово
16428	Строителей, 3	Строителей, 3	116.45	0,008	10	0,008	245,911	129,461	Нижние Муллы / Петровка / Шилово
27076			113.15			0	245,943	132,793	Нижние Муллы / Петровка / Шилово
27074			113.71			0	245,943	132,233	Нижние Муллы / Петровка / Шилово
27070			118.34			0	245,957	127,617	Нижние Муллы / Петровка / Шилово
16213	Пермская, 22	Пермская, 22	117.38	0,008	10	0,008	230,177	112,797	Нижние Муллы / Петровка / Шилово
16212	Пермская, 15	Пермская, 15	117.88	0,008	10	0,008	230,168	112,288	Нижние Муллы / Петровка / Шилово
16211	Пермская, 20	Пермская, 20	117.57	0,008	10	0,008	230,17	112,6	Нижние Муллы / Петровка / Шилово
16210	Пермская, 13	Пермская, 13	117.7	0,008	10	0,008	230,171	112,471	Нижние Муллы / Петровка / Шилово
16209	Пермская, 18	Пермская, 18	117.98	0,008	10	0,008	230,173	112,193	Нижние Муллы / Петровка / Шилово
16208	Пермская, 11	Пермская, 11	117.47	0,008	10	0,008	230,189	112,719	Нижние Муллы / Петровка / Шилово
16207	Пермская, 16	Пермская, 16	117.96	0,008	10	0,008	230,19	112,23	Нижние Муллы / Петровка / Шилово
26978			194.4			0	255,837	61,437	Нижний Пальник
26980			192.39			0	255,837	63,447	Нижний Пальник

Sys	Название потребителя	Адрес	Геодезическая отметка, м	Расчетный расход воды, л/с	Минимальный напор воды, м	Текущий расход воды, л/с	Полный напор, м	Напор, м	Поселение
26988			189,04			0	255,2	66,16	Нижний Пальник
26990			187,38			0	255,2	67,82	Нижний Пальник
26997			195,89			0	253,246	57,356	Нижний Пальник
27001			195,14			0	253,246	58,106	Нижний Пальник
27003			194,45			0	253,242	58,792	Нижний Пальник
15111	ИЖС ул. Центральная, д. 29	ул. Центральная, д. 29	180,43	0,0017	10	0,002	253,607	73,177	Нижний Пальник
15119	ИЖС ул. Центральная, д. 53а	ул. Центральная, д. 53а	182,4	0,0017	10	0,002	253,418	71,018	Нижний Пальник
15122	ИЖС ул. Центральная, д. 48а	ул. Центральная, д. 48а	183,53	0,0017	10	0,002	253,43	69,9	Нижний Пальник
15124	ИЖС ул. Центральная, д. 51	ул. Центральная, д. 51	182,84	0,0017	10	0,002	253,43	70,59	Нижний Пальник
15127	ОТН ул. Центральная, д. 38	ул. Центральная, д. 38	183,87	0,0017	10	0,002	253,477	69,607	Нижний Пальник
15137	ИЖС ул. Центральная, д. 34	ул. Центральная, д. 34	182,85	0,0017	10	0,002	253,53	70,68	Нижний Пальник
15152	ИЖС ул. Центральная, д. 21	ул. Центральная, д. 21	178,73	0,0017	10	0,002	253,61	74,88	Нижний Пальник
15154	ИЖС ул. Центральная, д. 18	ул. Центральная, д. 18	179,36	0,0017	10	0,002	253,61	74,25	Нижний Пальник
15156	ИЖС ул. Центральная, д. 23	ул. Центральная, д. 23	179,73	0,0017	10	0,002	253,61	73,88	Нижний Пальник
15158	ИЖС ул. Центральная, д. 20	ул. Центральная, д. 20	179,6	0,0017	10	0,002	253,61	74,01	Нижний Пальник
15160	ИЖС ул. Центральная, д. 25	ул. Центральная, д. 25	180,04	0,0017	10	0,002	253,61	73,57	Нижний Пальник
15162	ИЖС ул. Центральная, д. 27	ул. Центральная, д. 27	180,17	0,0017	10	0,002	253,61	73,44	Нижний Пальник
15175	ИЖС ул. Центральная, д. 33	ул. Центральная, д. 33	181,04	0,0017	10	0,002	253,575	72,535	Нижний Пальник
15178	ИЖС ул. Центральная, д. 40	ул. Центральная, д. 40	185,19	0,0017	10	0,002	253,477	68,287	Нижний Пальник
15190	ИЖС ул. Центральная, д. 44	ул. Центральная, д. 44	183,98	0,0017	10	0,002	253,465	69,485	Нижний Пальник
15192	ИЖС ул. Центральная, д. 46	ул. Центральная, д. 46	184,12	0,0017	10	0,002	253,453	69,333	Нижний Пальник
15194	ИЖС ул. Центральная, д. 45	ул. Центральная, д. 45	182,99	0,0017	10	0,002	253,477	70,487	Нижний Пальник
15196	ИЖС ул. Центральная, д. 43	ул. Центральная, д. 43	182,99	0,0017	10	0,002	253,501	70,511	Нижний Пальник
15198	ИЖС ул. Центральная, д. 41	ул. Центральная, д. 41	182,44	0,0017	10	0,002	253,519	71,079	Нижний Пальник
15212	ИЖС ул. Полевая, д. 17	ул. Полевая, д. 17	201,68	0,0017	10	0,002	254,786	53,106	Нижний Пальник
15214	ИЖС ул. Полевая, д. 15	ул. Полевая, д. 15	202,66	0,0017	10	0,002	254,943	52,283	Нижний Пальник
15216	ИЖС ул. Полевая, д. 13	ул. Полевая, д. 13	203,17	0,0017	10	0,002	255,088	51,918	Нижний Пальник
15218	ИЖС ул. Полевая, д. 11	ул. Полевая, д. 11	202,74	0,0017	10	0,002	255,292	52,552	Нижний Пальник
15220	ИЖС ул. Полевая, д. 9	ул. Полевая, д. 9	202,22	0,0017	10	0,002	255,427	53,207	Нижний Пальник
15225	ИЖС ул. Садовая, д. 8	ул. Садовая, д. 8	199,84	0,0017	10	0,002	255,199	55,359	Нижний Пальник
15228	ИЖС ул. Полевая, д. 19	ул. Полевая, д. 19	201,34	0,0017	10	0,002	254,573	53,233	Нижний Пальник
15233	ИЖС ул. Школьная, д. 10	ул. Школьная, д. 10	195,06	0,0017	10	0,002	253,283	58,223	Нижний Пальник
15235	ИЖС ул. Школьная, д. 12	ул. Школьная, д. 12	196,1	0,0017	10	0,002	253,348	57,248	Нижний Пальник
15242	ДОО ул. Южная, д. 14а	ул. Южная, д. 14а	196,51	0,0017	10	0,002	255,199	58,689	Нижний Пальник
15244	ИЖС ул. Южная, д. 18	ул. Южная, д. 18	199,19	0,0017	10	0,002	255,2	56,01	Нижний Пальник
15252	ИЖС ул. Садовая, д. 6	ул. Садовая, д. 6	199,2	0,0017	10	0,002	255,199	55,999	Нижний Пальник
15257	ОЗ ул. Садовая, д. 2	ул. Садовая, д. 2	193,03	0,0017	10	0,002	255,2	62,17	Нижний Пальник
15259	ИЖС ул. Садовая, д. 1	ул. Садовая, д. 1	195,68	0,0017	10	0,002	255,199	59,519	Нижний Пальник
15262	ИЖС ул. Кедровая, д. 1	ул. Кедровая, д. 1	195,86	0,0017	10	0,002	253,263	57,403	Нижний Пальник
15264	ИЖС ул. Кедровая, д. 3	ул. Кедровая, д. 3	196,08	0,0017	10	0,002	253,263	57,183	Нижний Пальник
15268	ИЖС ул. Школьная, д. 8	ул. Школьная, д. 8	194,63	0,0017	10	0,002	253,239	58,609	Нижний Пальник
15270	ИЖС ул. Школьная, д. 6	ул. Школьная, д. 6	194	0,0017	10	0,002	253,239	59,239	Нижний Пальник
15272	ИЖС ул. Соловьиная, д. 8	ул. Соловьиная, д. 8	192,57	0,0017	10	0,002	253,221	60,651	Нижний Пальник
15274	ИЖС ул. Молодежная, д. 11	ул. Молодежная, д. 11	194,03	0,0017	10	0,002	253,218	59,188	Нижний Пальник
15277	ИЖС ул. Школьная, д. 4	ул. Школьная, д. 4	194,01	0,0017	10	0,002	253,242	59,232	Нижний Пальник
15293	ИЖС ул. Южная, д. 2	ул. Южная, д. 2	186,59	0,0017	10	0,002	255,198	68,608	Нижний Пальник
15295	ИЖС ул. Южная, д. 4	ул. Южная, д. 4	187,69	0,0017	10	0,002	255,199	67,509	Нижний Пальник
15297	ИЖС ул. Южная, д. 6	ул. Южная, д. 6	188,31	0,0017	10	0,002	255,199	66,889	Нижний Пальник
15299	ИЖС ул. Южная, д. 8	ул. Южная, д. 8	189,82	0,0017	10	0,002	255,199	65,379	Нижний Пальник
15301	ИЖС ул. Южная, д. 10	ул. Южная, д. 10	191,07	0,0017	10	0,002	255,199	64,129	Нижний Пальник
15303	Котельная, ул. Соловьиная, д. 6	ул. Соловьиная, д. 6	190,52	0,0017	10	0,002	255,2	64,68	Нижний Пальник
15305	ИЖС ул. Южная, д. 12	ул. Южная, д. 12	192,47	0,0017	10	0,002	255,199	62,729	Нижний Пальник
15307	ИЖС ул. Южная, д. 14	ул. Южная, д. 14	193,64	0,0017	10	0,002	255,2	61,56	Нижний Пальник
15318	ИЖС ул. Кедровая, д. 10а	ул. Кедровая, д. 10а	200,09	0,0017	10	0,002	253,263	53,173	Нижний Пальник
15320	ИЖС ул. Кедровая, д. 6	ул. Кедровая, д. 6	197,56	0,0017	10	0,002	253,264	55,704	Нижний Пальник
15322	ИЖС ул. Кедровая, д. 4	ул. Кедровая, д. 4	197,55	0,0017	10	0,002	253,264	55,714	Нижний Пальник
15324	ИЖС ул. Кедровая, д. 5	ул. Кедровая, д. 5	196,28	0,0017	10	0,002	253,263	56,983	Нижний Пальник
15330	ИЖС ул. Солнечная, д. 3	ул. Солнечная, д. 3	195,58	0,0017	10	0,002	252,965	57,385	Нижний Пальник
15336	ИЖС ул. Солнечная, д. 3	ул. Солнечная, д. 3	194,62	0,0017	10	0,002	253,103	58,483	Нижний Пальник
15343	ИЖС ул. Лесная, д. 3	ул. Лесная, д. 3	194,49	0,0017	10	0,002	253,246	58,756	Нижний Пальник
15345	ИЖС ул. Лесная, д. 1	ул. Лесная, д. 1	193,32	0,0017	10	0,002	253,246	59,926	Нижний Пальник
15349	ИЖС ул. Школьная, д. 1	ул. Школьная, д. 1	189,07	0,0017	10	0,002	253,24	64,17	Нижний Пальник
15352	ИЖС ул. Уральская, д. 8	ул. Уральская, д. 8	193,12	0,0017	10	0,002	253,248	60,128	Нижний Пальник
15358	ИЖС ул. Школьная, д. 3	ул. Школьная, д. 3	189,86	0,0017	10	0,002	253,242	63,382	Нижний Пальник
15360	ИЖС ул. Школьная, д. 5	ул. Школьная, д. 5	190,83	0,0017	10	0,002	253,243	62,413	Нижний Пальник
15366	ИЖС ул. Уральская, д. 6	ул. Уральская, д. 6	193,34	0,0017	10	0,002	253,245	59,905	Нижний Пальник
15368	ИЖС ул. Уральская, д. 7	ул. Уральская, д. 7	193,89	0,0017	10	0,002	253,245	59,355	Нижний Пальник
15370	ИЖС ул. Уральская, д. 5	ул. Уральская, д. 5	194,2	0,0017	10	0,002	253,244	59,044	Нижний Пальник
15376	Майская, 13	Майская, 13	199,29	0,008	10	0,008	253,231	53,941	Нижний Пальник
15379	Солнечная, 4	Солнечная, 4	196,37	0,008	10	0,008	252,863	56,493	Нижний Пальник
15383	Майская, 16	Майская, 16	199,26	0,008	10	0,008	252,617	53,357	Нижний Пальник
15385	Майская, 18	Майская, 18	198,99	0,008	10	0,008	252,612	53,622	Нижний Пальник
15387	ИЖС ул. Школьная, д. 2	ул. Школьная, д. 2	187,14	0,0017	10	0,002	253,24	66,1	Нижний Пальник

Sys	Название потребителя	Адрес	Геодезическая отметка, м	Расчетный расход воды, л/с	Минимальный напор воды, м	Текущий расход воды, л/с	Полный напор, м	Напор, м	Поселение
15393	ИЖС ул. Центральная, д. 48	ул. Центральная, д. 48	183,43	0,0017	10	0,002	253,24	69,81	Нижний Пальник
15395	ИЖС ул.Советская, д. 11	ул. Советская, д. 11	185,47	0,0017	10	0,002	253,239	67,769	Нижний Пальник
15407	ИЖС ул. Центральная, д. 73	ул. Центральная, д. 73	183,61	0,0017	10	0,002	253,322	69,712	Нижний Пальник
15409	ИЖС ул. Центральная, д. 69	ул. Центральная, д. 69	182,13	0,0017	10	0,002	253,322	71,192	Нижний Пальник
15411	ИЖС ул. Центральная, д. 67	ул. Центральная, д. 67	182,13	0,0017	10	0,002	253,322	71,192	Нижний Пальник
15421	ИЖС ул. Уральская, д. 4	ул. Уральская, д. 4	193,08	0,0017	10	0,002	253,243	60,163	Нижний Пальник
15423	ИЖС ул. Уральская, д. 3	ул. Уральская, д. 3	193,82	0,0017	10	0,002	253,243	59,423	Нижний Пальник
15425	ИЖС ул. Уральская, д. 2	ул. Уральская, д. 2	191,98	0,0017	10	0,002	253,243	61,263	Нижний Пальник
15427	ИЖС ул. Уральская, д. 1	ул. Уральская, д. 1	192,73	0,0017	10	0,002	253,243	60,513	Нижний Пальник
15432	ИЖС ул. Центральная, д. 62	ул. Центральная, д. 62	187,58	0,0017	10	0,002	253,192	65,612	Нижний Пальник
15438	ИЖС ул. Центральная, д. 64	ул. Центральная, д. 64	188,73	0,0017	10	0,002	253,192	64,462	Нижний Пальник
15441	ИЖС ул. Центральная, д. 66	ул. Центральная, д. 66	190,33	0,0017	10	0,002	253,132	62,802	Нижний Пальник
15444	ИЖС ул. Центральная, д. 87	ул. Центральная, д. 87	185,98	0,0017	10	0,002	253,212	67,232	Нижний Пальник
15449	ИЖС ул. Центральная, д. 89	ул. Центральная, д. 89	187,08	0,0017	10	0,002	253,185	66,105	Нижний Пальник
15451	ИЖС ул. Центральная, д. 99	ул. Центральная, д. 99	193,76	0,0017	10	0,002	253,064	59,304	Нижний Пальник
15453	ИЖС ул. Центральная, д. 99а	ул. Центральная, д. 99а	193,94	0,0017	10	0,002	253,043	59,103	Нижний Пальник
15455	ИЖС ул. Центральная, д. 101	ул. Центральная, д. 101	194,46	0,0017	10	0,002	253,043	58,583	Нижний Пальник
15462	ИЖС ул. Центральная	ул. Центральная, д. 90	199,72	0,0017	10	0,002	253,002	53,282	Нижний Пальник
15463	Вокзал ул. Центральная, д. 90а	ул. Центральная, д. 90а	199,83	0,0017	10	0,002	253,002	53,172	Нижний Пальник
15470	ИЖС ул. Центральная, д. 68	ул. Центральная, д. 68	192,29	0,0017	10	0,002	253,091	60,801	Нижний Пальник
15472	ИЖС ул. Центральная, д. 72	ул. Центральная, д. 72	194,04	0,0017	10	0,002	253,064	59,024	Нижний Пальник
15483	ИЖС ул. Центральная, д. 84	ул. Центральная, д. 84	198,36	0,0017	10	0,002	253,007	54,647	Нижний Пальник
15485	ИЖС ул. Центральная, д. 82	ул. Центральная, д. 82	197,03	0,0017	10	0,002	253,021	55,991	Нижний Пальник
15487	ИЖС ул. Центральная, д. 78	ул. Центральная, д. 78	194,64	0,0017	10	0,002	253,032	58,392	Нижний Пальник
15489	ИЖС ул. Центральная, д. 76	ул. Центральная, д. 76	194,38	0,0017	10	0,002	253,043	58,663	Нижний Пальник
15491	ИЖС ул. Центральная, д. 93	ул. Центральная, д. 93	189,86	0,0017	10	0,002	253,132	63,272	Нижний Пальник
15495	ИЖС ул. Центральная, д. 103	ул. Центральная, д. 103	195,21	0,0017	10	0,002	253,028	57,818	Нижний Пальник
15500	ИЖС ул. Центральная, д. 109	ул. Центральная, д. 109	197,14	0,0017	10	0,002	253,01	55,87	Нижний Пальник
15502	ИЖС ул. Центральная, д. 111	ул. Центральная, д. 111	197,83	0,0017	10	0,002	253,007	55,177	Нижний Пальник
14789	МКД ул. Полевая, д. 1	ул. Полевая, д. 1	187,19	0,0017	10	0,002	254,035	66,845	Нижний Пальник
14791	ИЖС ул. Мира, д. 1	ул. Мира, д. 1	189,63	0,0017	10	0,002	255,829	66,199	Нижний Пальник
14794	ИЖС ул. Центральная, д. 19	ул. Центральная, д. 19	178,73	0,0017	10	0,002	253,61	74,88	Нижний Пальник
14797	ИЖС ул. Центральная, д.15	ул. Центральная, д. 15	176,58	0,0017	10	0,002	253,61	77,03	Нижний Пальник
14801	ИЖС ул. Центральная, д. 22	ул. Центральная, д. 22	180,12	0,0017	10	0,002	253,67	73,55	Нижний Пальник
14804	Объект производственного назначения	п. Нижний Пальник	177,91	0,0017	10				Нижний Пальник
14805	ИЖС ул. Центральная, д. 26	ул. Центральная, д. 26	181,19	0,0017	10	0,002	253,584	72,394	Нижний Пальник
14808	ИЖС ул. Центральная, д. 30	ул. Центральная, д. 30	181,9	0,0017	10	0,002	253,561	71,661	Нижний Пальник
14810	ИЖС ул. Центральная, д. 32	ул. Центральная, д. 32	182,29	0,0017	10	0,002	253,552	71,262	Нижний Пальник
14841	ИЖС Полевая, д. 1	ул. Полевая, д. 1	202,45	0,0017	10	0,002	255,823	53,373	Нижний Пальник
14845	ИЖС Полевая, д. 3	ул. Полевая, д. 3	202,11	0,0017	10	0,002	255,817	53,707	Нижний Пальник
14849	ИЖС Полевая, д. 5	ул. Полевая, д. 5	201,84	0,0017	10	0,002	255,812	53,972	Нижний Пальник
14856	ИЖС ул. Полевая, д. 7	ул. Полевая, д. 7	201,93	0,0017	10	0,002	255,57	53,64	Нижний Пальник
14881	МКД, ул. Дружбы, д. 2	ул. Дружбы, д. 2	199,28	0,0017	10	0,002	255,836	56,556	Нижний Пальник
14883	МКД, ул. Дружбы, д. 4	ул. Дружбы, д. 4	199,31	0,0017	10	0,002	255,836	56,526	Нижний Пальник
14885	МКД, ул. Дружбы, д. 6	ул. Дружбы, д. 6	199	0,0017	10	0,002	255,835	56,835	Нижний Пальник
14887	МКД, ул. Дружбы, д. 8	ул. Дружбы, д. 8	199	0,0017	10	0,002	255,834	56,834	Нижний Пальник
14893	МКД, ул. Дружбы, д. 1	ул. Дружбы, д. 1	198,84	0,0017	10	0,002	255,836	56,996	Нижний Пальник
14895	МКД, ул. Дружбы, д. 1/1	ул. Дружбы, д. 1/1	198,69	0,0017	10	0,002	255,836	57,146	Нижний Пальник
14899	МКД, ул. Дружбы, д. 3	ул. Дружбы, д. 3	198,68	0,0017	10	0,002	255,835	57,155	Нижний Пальник
14901	МКД, ул. Дружбы, д. 3/1	ул. Дружбы, д. 3/1	198,66	0,0017	10	0,002	255,835	57,175	Нижний Пальник
14905	МКД, ул. Дружбы, д. 5/1	ул. Дружбы, д. 5/1	198,65	0,0017	10	0,002	255,834	57,184	Нижний Пальник
14907	МКД, ул. Дружбы, д. 5	ул. Дружбы, д. 5	198,7	0,0017	10	0,002	255,834	57,134	Нижний Пальник
14911	МКД, ул. Дружбы, д. 7/1	ул. Дружбы, д. 7/1	198,39	0,0017	10	0,002	255,834	57,444	Нижний Пальник
14913	МКД, ул. Дружбы, д. 7	ул. Дружбы, д. 7	198,38	0,0017	10	0,002	255,834	57,454	Нижний Пальник
14926	ИЖС ул. Молодежная, д. 10	ул. Молодежная, д. 10	195,46	0,0017	10	0,002	255,832	60,372	Нижний Пальник
14930	ИЖС ул. Молодежная, д. 4	ул. Молодежная, д. 4	196,6	0,0017	10	0,002	255,83	59,23	Нижний Пальник
14934	ИЖС ул. Молодежная, д. 2	ул. Молодежная, д. 2	197,09	0,0017	10	0,002	255,829	58,739	Нижний Пальник
14938	ИЖС ул. Молодежная, д. 8	ул. Молодежная, д. 8	195,66	0,0017	10	0,002	255,832	60,172	Нижний Пальник
14942	ИЖС ул. Молодежная, д. 6	ул. Молодежная, д. 6	196,17	0,0017	10	0,002	255,831	59,661	Нижний Пальник
14944	ИЖС ул. Молодежная, д. 2/1	ул. Молодежная, д. 2/1	196,88	0,0017	10	0,002	255,83	58,95	Нижний Пальник
14948	ИЖС ул. Молодежная, д. 4/1	ул. Молодежная, д. 4/1	196,6	0,0017	10	0,002	255,831	59,231	Нижний Пальник
14977	ИЖС ул. Совхозная, д. 4	ул. Совхозная, д. 6	193,37	0,0017	10	0,002	255,836	62,466	Нижний Пальник
14979	ИЖС ул. Совхозная, д. 8	ул. Совхозная, д. 8	194,18	0,0017	10	0,002	255,836	61,656	Нижний Пальник
14981	ИЖС ул. Молодежная, д. 11	ул. Молодежная, д. 11	194,53	0,0017	10	0,002	255,836	61,306	Нижний Пальник
14983	ИЖС ул. Молодежная, д. 9	ул. Молодежная, д. 9	194,92	0,0017	10	0,002	255,837	60,917	Нижний Пальник
14985	ИЖС ул. Молодежная, д. 5	ул. Молодежная, д. 5	195,16	0,0017	10	0,002	255,836	60,676	Нижний Пальник
14987	ИЖС ул. Молодежная, д. 5	ул. Молодежная, д. 3	195,5	0,0017	10	0,002	255,837	60,337	Нижний Пальник
14989	ИЖС ул. Молодежная, д. 1	ул. Молодежная, д. 1	195,21	0,0017	10	0,002	255,836	60,626	Нижний Пальник
14991	ИЖС ул. Парковая, д. 8	ул. Парковая, д. 8	195,13	0,0017	10	0,002	255,837	60,707	Нижний Пальник
14993	ИЖС ул. Совхозная, д. 11	ул. Совхозная, д. 11	193,93	0,0017	10	0,002	255,836	61,906	Нижний Пальник
14997	ИЖС ул. Совхозная, д. 9	ул. Совхозная, д. 9	193,44	0,0017	10	0,002	255,837	62,397	Нижний Пальник
15011	ИЖС ул. Мира, д. 11	ул. Мира, д. 11	188,89	0,0017	10	0,002	255,836	66,946	Нижний Пальник
15013	ИЖС ул. Мира, д. 10	ул. Мира, д. 10	191,08	0,0017	10	0,002	255,836	64,756	Нижний Пальник

Sys	Название потребителя	Адрес	Геодезическая отметка, м	Расчетный расход воды, л/с	Минимальный напор воды, м	Текущий расход воды, л/с	Полный напор, м	Напор, м	Поселение
15015	ИЖС ул. Совхозная, д. 2	ул. Совхозная, д. 2	192,14	0,0017	10	0,002	255,837	63,697	Нижний Пальник
15017	ИЖС ул. Совхозная, д. 4	ул. Совхозная, д. 4	192,68	0,0017	10	0,002	255,836	63,156	Нижний Пальник
15025	ИЖС ул. Мира, д. 2	ул. Мира, д. 2	190,67	0,0017	10	0,002	255,829	65,159	Нижний Пальник
15027	ИЖС ул. Мира, д. 4	ул. Мира, д. 4	190,93	0,0017	10	0,002	255,829	64,899	Нижний Пальник
15029	ИЖС ул. Мира, д. 6	ул. Мира, д. 6	191,24	0,0017	10	0,002	255,829	64,589	Нижний Пальник
15033	ИЖС ул. Мира, д. 8	ул. Мира, д. 8	191,37	0,0017	10	0,002	255,829	64,459	Нижний Пальник
15035	ИЖС ул. Мира, д. 9	ул. Мира, д. 9	190,53	0,0017	10	0,002	255,829	65,299	Нижний Пальник
15043	ИЖС ул. Мира, д. 7	ул. Мира, д. 7	190,45	0,0017	10	0,002	255,829	65,379	Нижний Пальник
15045	ИЖС ул. Мира, д. 5	ул. Мира, д. 5	190,33	0,0017	10	0,002	255,829	65,499	Нижний Пальник
15052	ИЖС ул. Мира, д. 3	ул. Мира, д. 3	189,96	0,0017	10	0,002	255,829	65,869	Нижний Пальник
15057	ИЖС ул. Совхозная, д. 5	ул. Совхозная, д. 5	191,91	0,0017	10	0,002	255,837	63,927	Нижний Пальник
15059	ИЖС ул. Совхозная, д. 7	ул. Совхозная, д. 7	192,65	0,0017	10	0,002	255,837	63,187	Нижний Пальник
15065	ИЖС ул. Советская, д. 6	ул. Советская, д. 6	188,28	0,0017	10	0,002	255,835	67,555	Нижний Пальник
15067	ИЖС ул. Советская, д. 9	ул. Советская, д. 9	187,3	0,0017	10	0,002	255,836	68,536	Нижний Пальник
15069	ИЖС ул. Советская, д. 5	ул. Советская, д. 5	187,53	0,0017	10	0,002	255,834	68,304	Нижний Пальник
15071	ИЖС ул. Центральная, д. 1	ул. Центральная, д. 1	167,92	0,0017	10	0,002	253,61	85,69	Нижний Пальник
15077	ИЖС ул. Центральная, д. 6	ул. Центральная, д. 6	173,88	0,0017	10	0,002	253,61	79,73	Нижний Пальник
15080	ИЖС ул. Центральная, д. 5б	ул. Центральная, д. 5б	169,14	0,0017	10	0,002	253,61	84,47	Нижний Пальник
15094	ИЖС ул. Центральная, д. 12	ул. Центральная, д. 12	177,01	0,0017	10	0,002	253,61	76,6	Нижний Пальник
15096	ИЖС ул. Центральная, д. 14	ул. Центральная, д. 14	177,57	0,0017	10	0,002	253,61	76,04	Нижний Пальник
15098	ИЖС ул. Центральная, д. 17	ул. Центральная, д. 17	177,56	0,0017	10	0,002	253,61	76,05	Нижний Пальник
15100	ИЖС ул. Центральная, д. 10	ул. Центральная, д. 10	176,08	0,0017	10	0,002	253,61	77,53	Нижний Пальник
15102	ИЖС ул. Центральная, д. 8	ул. Центральная, д. 8	175,02	0,0017	10	0,002	253,61	78,59	Нижний Пальник
15104	ИЖС ул. Центральная, д. 8	ул. Центральная, д. 8	172,36	0,0017	10	0,002	253,61	81,25	Нижний Пальник
15107	ИЖС ул. Центральная, д. 31	ул. Центральная, д. 31	180,61	0,0017	10	0,002	253,587	72,977	Нижний Пальник
15109	ИЖС ул. Центральная, д. 24	ул. Центральная, д. 24	180,86	0,0017	10	0,002	253,593	72,733	Нижний Пальник
15516	Первомайская, 23	Первомайская, 23	147,88	0,008	10	0,008	232,82	84,94	Новый
15515	Потребитель		146,55	0,008	10	0,008	232,821	86,271	Новый
15517	Первомайская, 25	Первомайская, 25	148,83	0,008	10	0,008	232,82	83,99	Новый
15518	Первомайская, 27	Первомайская, 27	150,93	0,008	10	0,008	232,821	81,891	Новый
15519	Первомайская, 29	Первомайская, 29	152,8	0,008	10	0,008	232,821	80,021	Новый
15541	Южная, 1	Южная, 1	143,23	0,008	10	0,008	232,827	89,597	Новый
15545	Южная, 3	Южная, 3	140,97	0,008	10	0,008	232,825	91,855	Новый
15787	Потребитель		120,97	0,008	10	0,008	232,837	111,867	Новый
15786	Сосновая, 5	Сосновая, 5	119,66	0,008	10	0,008	232,833	113,173	Новый
15785	Сосновая, 1	Сосновая, 1	124,57	0,008	10	0,008	232,837	108,267	Новый
15784	Зелёная, 6	Зелёная, 6	124,73	0,008	10	0,008	232,837	108,107	Новый
15783	Зелёная, 5	Зелёная, 5	125,37	0,008	10	0,008	232,838	107,468	Новый
15782	Зелёная, 4	Зелёная, 4	126,04	0,008	10	0,008	232,837	106,797	Новый
15781	Зелёная, 3	Зелёная, 3	126,73	0,008	10	0,008	232,838	106,108	Новый
15780	Тракторная, 36	Тракторная, 36	137,75	0,008	10	0,008	232,836	95,086	Новый
15779	Тракторная, 34	Тракторная, 34	139,28	0,008	10	0,008	232,836	93,556	Новый
15778	Тракторная, 32	Тракторная, 32	136,3	0,008	10	0,008	232,838	96,538	Новый
15777	Тракторная, 25	Тракторная, 25	128,21	0,008	10	0,008	232,837	104,627	Новый
15776	Тракторная, 23	Тракторная, 23	128,67	0,008	10	0,008	232,837	104,167	Новый
15775	Тракторная, 15	Тракторная, 15	130,67	0,008	10	0,008	232,826	102,156	Новый
15774	Тракторная, 38	Тракторная, 38	137,16	0,008	10	0,008	232,832	95,672	Новый
15737	Тракторная, 3	Тракторная, 3	147,65	0,008	10	0,008	232,84	85,19	Новый
15727	Тракторная, 13	Тракторная, 13	130,91	0,008	10	0,008	232,831	101,921	Новый
15726	Кардонная, 6	Кардонная, 6	129,94	0,008	10	0,008	232,819	102,879	Новый
15725	Кардонная, 8	Кардонная, 8	131,88	0,008	10	0,008	232,823	100,943	Новый
15724	Кардонная, 10	Кардонная, 10	133,46	0,008	10	0,008	232,832	99,372	Новый
15723	Тракторная, 8	Тракторная, 8	151,06	0,008	10	0,008	232,817	81,757	Новый
15722	Тракторная, 6	Тракторная, 6	151,12	0,008	10	0,008	232,803	81,683	Новый
15721	Тракторная, 5	Тракторная, 5	145,2	0,008	10	0,008	232,835	87,635	Новый
15720	Тракторная, 30	Тракторная, 30	135,62	0,008	10	0,008	232,838	97,218	Новый
15719	Тракторная, 28	Тракторная, 28	135,94	0,008	10	0,008	232,838	96,898	Новый
15718	Тракторная, 26	Тракторная, 26	137,09	0,008	10	0,008	232,838	95,748	Новый
15717	Тракторная, 16	Тракторная, 16	146,79	0,008	10	0,008	232,839	86,049	Новый
15716	Тракторная, 14	Тракторная, 14	148,41	0,008	10	0,008	232,839	84,429	Новый
15715	Тракторная, 12	Тракторная, 12	149,86	0,008	10	0,008	232,839	82,979	Новый
15714	Первомайская, 4	Первомайская, 4	142,87	0,008	10	0,008	232,835	89,965	Новый
15713	Потребитель		144,58	0,008	10	0,008	232,836	88,256	Новый
15712	Первомайская, 2	Первомайская, 2	139,73	0,008	10	0,008	232,837	93,107	Новый
15711	Тракторная, 4	Тракторная, 4	150,82	0,008	10	0,008	232,793	81,973	Новый
15710	Тракторная, 20	Тракторная, 20	147,12	0,008	10	0,008	232,813	85,693	Новый
15709	Тракторная, 2	Тракторная, 2	151,72	0,008	10	0,008	232,788	81,068	Новый
15708	Тракторная, 18	Тракторная, 18	152,47	0,008	10	0,008	232,813	80,343	Новый
15700	Первомайская, 21	Первомайская, 21	146,16	0,008	10	0,008	232,822	86,662	Новый
15699	Первомайская, 19	Первомайская, 19	147,44	0,008	10	0,008	232,823	85,383	Новый
15698	Первомайская, 17	Первомайская, 17	149,05	0,008	10	0,008	232,823	83,773	Новый
15697	Первомайская, 11А	Первомайская, 11А	149,97	0,008	10	0,008	232,824	82,854	Новый
15691	Логовая, 10	Логовая, 10	143,6	0,008	10	0,008	232,816	89,216	Новый

Sys	Название потребителя	Адрес	Геодезическая отметка, м	Расчетный расход воды, л/с	Минимальный напор воды, м	Текущий расход воды, л/с	Полный напор, м	Напор, м	Поселение
15687	Логовая, 22	Логовая, 22	129,65	0,008	10	0,008	232,821	103,171	Новый
15671	Логовая, 8	Логовая, 8	149,11	0,008	10	0,008	232,821	83,711	Новый
15670	Логовая, 7	Логовая, 7	152,17	0,008	10	0,008	232,817	80,647	Новый
15669	Первомайская, 31	Первомайская, 31	154,74	0,008	10	0,008	232,817	78,077	Новый
15668	Первомайская, 22	Первомайская, 22	151,78	0,008	10	0,008	232,82	81,04	Новый
15667	Первомайская, 20	Первомайская, 20	149,61	0,008	10	0,008	232,82	83,21	Новый
15666	Первомайская, 18	Первомайская, 18	147,97	0,008	10	0,008	232,821	84,851	Новый
15665	Первомайская, 16	Первомайская, 16	146,08	0,008	10	0,008	232,821	86,741	Новый
15582	Южная, 9	Южная, 9	132,29	0,008	10	0,008	232,823	100,533	Новый
15581	Южная, 6	Южная, 6	135,69	0,008	10	0,008	232,818	97,128	Новый
15580	Южная, 5	Южная, 5	137,53	0,008	10	0,008	232,824	95,294	Новый
15579	Южная, 2	Южная, 2	142,99	0,008	10	0,008	232,825	89,835	Новый
15578	Потребитель		126,92	0,008	10	0,008	232,818	105,898	Новый
15577	Южная, 12	Южная, 12	127,36	0,008	10	0,008	232,82	105,46	Новый
15576	Южная, 11	Южная, 11	130,82	0,008	10	0,008	232,822	102,002	Новый
15575	Южная, 10	Южная, 10	129,34	0,008	10	0,008	232,821	103,481	Новый
15574	Логовая, 13	Логовая, 13	136,4	0,008	10	0,008	232,8	96,4	Новый
15573	Логовая, 27	Логовая, 27	128,98	0,008	10	0,008	232,804	103,824	Новый
15572	Логовая, 25	Логовая, 25	129,02	0,008	10	0,008	232,819	103,799	Новый
15571	Логовая, 21	Логовая, 21	126,75	0,008	10	0,008	232,815	106,065	Новый
15570	Логовая, 20	Логовая, 20	130,51	0,008	10	0,008	232,803	102,293	Новый
15569	Логовая, 19	Логовая, 19	128,74	0,008	10	0,008	232,82	104,08	Новый
15568	Логовая, 18	Логовая, 18	130,76	0,008	10	0,008	232,812	102,052	Новый
15567	Логовая, 12	Логовая, 12	130,29	0,008	10	0,008	232,821	102,531	Новый
15566	Лесная, 9	Лесная, 9	134,24	0,008	10	0,008	232,822	98,582	Новый
15565	Лесная, 8	Лесная, 8	139,91	0,008	10	0,008	232,821	92,911	Новый
15564	Лесная, 7	Лесная, 7	137,47	0,008	10	0,008	232,822	95,352	Новый
15563	Лесная, 4	Лесная, 4	144,84	0,008	10	0,008	232,821	87,981	Новый
15562	Лесная, 6	Лесная, 6	142,15	0,008	10	0,008	232,821	90,671	Новый
15561	Лесная, 5	Лесная, 5	139,51	0,008	10	0,008	232,822	93,312	Новый
15560	Лесная, 3	Лесная, 3	141,37	0,008	10	0,008	232,822	91,452	Новый
15559	Лесная, 12	Лесная, 12	133,6	0,008	10	0,008	232,82	99,22	Новый
15558	Лесная улица, 10	Лесная улица, 10	135,92	0,008	10	0,008	232,821	96,901	Новый
15557	Лесная, 1	Лесная, 1	144,45	0,008	10	0,008	232,823	88,373	Новый
15556	Первомайская, 14	Первомайская, 14	145,73	0,008	10	0,008	232,822	87,092	Новый
15555	Первомайская, 12	Первомайская, 12	147,91	0,008	10	0,008	232,824	84,914	Новый
15554	Первомайская, 8	Первомайская, 8	145,52	0,008	10	0,008	232,827	87,307	Новый
15553	Первомайская, 10	Первомайская, 10	146,49	0,008	10	0,008	232,826	86,336	Новый
15552	Первомайская, 6	Первомайская, 6	144,75	0,008	10	0,008	232,826	88,076	Новый
15551	Первомайская, 7	Первомайская, 7	146,34	0,008	10	0,008	232,831	86,491	Новый
15549	Южная, 8	Южная, 8	137,69	0,008	10	0,008	232,823	95,133	Новый
15837	Многоквартирный жилой дом	Энергетиков, 13	127,84	0,0138889	10	0,014	141,13	13,29	Няшино
15840	Многоквартирный жилой дом	Энергетиков, 10	126	0,0114472	10	0,011	141,13	15,13	Няшино
15842	Многоквартирный жилой дом	Энергетиков, 8	125,88	0,0230213	10	0,023	141,13	15,25	Няшино
15847	Многоквартирный жилой дом	Энергетиков, 11	126,61	0,0067225	10	0,007	141,13	14,52	Няшино
15880	МКД ул. Железнодорожная, д. 2	ул. Железнодорожная, д. 2	217,34	0,002777778	10				Октябрьский
15868	Больница	ул. Школьная, д. 14	221,85	0,001388889	10	0,001	238,419	16,569	Октябрьский
26958			220,35			0	238,419	18,069	Октябрьский
16754	МКД ул. Владимирова, д. 28	ул. Владимирова, д. 28	155,23	0,5	26	0,5	263,344	108,114	Платошино
16758	МКД ул. Владимирова, д. 30	ул. Владимирова, д. 30	154,87	0,5	26	0,5	263,334	108,464	Платошино
16762	ДОУ ул. Владимирова, д. 32	ул. Владимирова, д. 32	154,89	0,008333333	10	0,008	263,499	108,609	Платошино
16764	МКД ул. Владимирова, д. 26	ул. Владимирова, д. 26	155,39	0,5	26	0,5	263,403	108,013	Платошино
16767	МКД ул. Владимирова, д. 40	ул. Владимирова, д. 40	154,56	0,008333333	10	0,008	266,874	112,314	Платошино
16770	ИЖС ул. Уральская, д. 16	ул. Уральская, д. 16	154,14	0,008333333	10	0,008	272,447	118,307	Платошино
16782	ИЖС ул. Уральская, д. 10	ул. Уральская, д. 10	155,91	0,008333333	10	0,008	266,873	110,963	Платошино
16786	МКД ул. Уральская, д. 23	ул. Уральская, д. 23	154,42	0,016666667	10	0,017	266,871	112,451	Платошино
16788	ИЖС ул. Уральская, д. 12	ул. Уральская, д. 12	155,64	0,008333333	10	0,008	266,872	111,232	Платошино
16790	МКД ул. Владимирова, д. 38	ул. Владимирова, д. 38	155,74	0,008333333	10	0,008	266,873	111,133	Платошино
16792	МКД ул. Владимирова, д. 36	ул. Владимирова, д. 36	154,64	0,008333333	10	0,008	266,874	112,234	Платошино
16794	ИЖС ул. Уральская, д. 19	ул. Уральская, д. 19	155,8	0,008333333	10	0,008	266,873	111,073	Платошино
16800	ИЖС ул. Уральская, д. 8	ул. Уральская, д. 8	156,37	0,008333333	10	0,008	266,872	110,502	Платошино
16812	ИЖС ул. Уральская, д. 5	ул. Уральская, д. 5	155,47	0,008333333	10	0,008	266,864	111,394	Платошино
16814	ИЖС ул. Уральская, д. 11	ул. Уральская, д. 11	155,26	0,008333333	10	0,008	266,865	111,605	Платошино
16816	МКД ул. Уральская, д. 17	ул. Уральская, д. 17	156,59	0,016666667	10	0,017	266,865	110,275	Платошино
16818	МКД ул. Уральская, д. 6	ул. Уральская, д. 6	156,93	0,008333333	10	0,008	266,867	109,937	Платошино
16822	ИЖС ул. Уральская, д. 13	ул. Уральская, д. 13	155,25	0,008333333	10	0,008	266,865	111,615	Платошино
16824	ИЖС ул. Уральская, д. 15	ул. Уральская, д. 15	155,87	0,008333333	10	0,008	266,866	110,996	Платошино
16831	МКД ул. Владимирова, д. 26	ул. Владимирова, д. 26	155,17	0,008333333	10	0,008	263,406	108,236	Платошино
16868	МКД ул. Владимирова, д. 13	ул. Владимирова, д. 13	154	0,008333333	10	0,008	261,982	107,982	Платошино
16872	МКД ул. Владимирова, д. 20	ул. Владимирова, д. 20	154,22	0,5	26	0,5	259,1	104,88	Платошино
16876	МКД ул. Владимирова, д. 24	ул. Владимирова, д. 24	153,69	0,5	26	0,5	252,827	99,137	Платошино
16884	Здравоохранение ул. Владимирова, д. 18а	ул. Владимирова, д. 18а	154,32	0,008333333	14	0,008	263,548	109,228	Платошино
16886	МКД ул. Владимирова, д. 22	ул. Владимирова, д. 22	154,88	0,5	26	0,5	263,545	108,665	Платошино

Sys	Название потребителя	Адрес	Геодезическая отметка, м	Расчетный расход воды, л/с	Минимальный напор воды, м	Текущий расход воды, л/с	Полный напор, м	Напор, м	Поселение
16890	Образование ул. Владмирова, д. 27	ул. Владмирова, д. 27	154,38	0,008333333	10	0,008	263,064	108,684	Платошино
16896	МКД ул. Владимирова, д. 14	ул. Владимирова, д. 14	153,63	0,02	14	0,02	262,019	108,389	Платошино
16900	СБО ул. Владимирова, д. 16	ул. Владимирова, д. 16	154,72	0,008333333	18	0,008	262,071	107,351	Платошино
16906	МКД ул. Владимирова, д. 17	ул. Владимирова, д. 17	154,23	0,433333333	14	0,433	259,969	105,739	Платошино
16908	МКД ул. Владимирова, д. 17а	ул. Владимирова, д. 17а	153,89	0,008333333	10	0,008	262,049	108,159	Платошино
16912	МКД ул. Владимирова, д. 13	ул. Владимирова, д. 13	153,32	0,15	14	0,15	261,663	108,343	Платошино
16914	МКД ул. Владимирова, д. 19	ул. Владимирова, д. 19	152,82	0,15	14	0,15	261,423	108,603	Платошино
16918	МКД ул. Владимирова, д. 21	ул. Владимирова, д. 21	153,36	0,033333333	14	0,033	262,033	108,673	Платошино
16924	МКД ул. Владимирова, д. 15	ул. Владимирова, д. 15	155,15	0,183333333	14	0,183	261,749	106,599	Платошино
16926	МКД ул. Владимирова, д. 7	ул. Владимирова, д. 7	155,7	0,183333333	14	0,183	261,44	105,74	Платошино
16934	МКД ул. Владимирова, д. 8	ул. Владимирова, д. 8	154,76	0,1	14	0,1	261,998	107,238	Платошино
16938	МКД ул. Владимирова, д. 10	ул. Владимирова, д. 10	154,63	0,183333333	14	0,183	262,018	107,388	Платошино
16944	МКД ул. Владимирова, д. 12	ул. Владимирова, д. 12	154	0,02	14	0,02	262,019	108,019	Платошино
16948	МКД ул. Владимирова, д. 6	ул. Владимирова, д. 6	154,95	0,1	14	0,1	261,943	106,993	Платошино
16950	МКД ул. Владимирова, д. 9	ул. Владимирова, д. 9	155,53	0,183333333	14	0,183	260,83	105,3	Платошино
16952	МКД ул. Владимирова, д. 5	ул. Владимирова, д. 5	154,51	0,033333333	14	0,033	262,003	107,493	Платошино
16958	МКД ул. Владимирова, д. 4	ул. Владимирова, д. 4	153,67	0,1	14	0,1	261,903	108,233	Платошино
16962	МКД ул. Владимирова, д. 3	ул. Владимирова, д. 3	153,88	0,033333333	14	0,033	262,002	108,122	Платошино
16966	МКД ул. Владимирова, д. 1	ул. Владимирова, д. 1	153,67	0,033333333	14	0,033	262,005	108,335	Платошино
16968	МКД ул. Владимирова, д. 2	ул. Владимирова, д. 2	153,77	0,1	14	0,1	261,933	108,163	Платошино
16970	ОСН ул. Школьная, д. 42	ул. Школьная, д. 42	149,87	0,008333333	10	0,008	256,638	106,768	Платошино
16974	ДРУ ул. Школьная, д. 44	ул. Школьная, д. 44	150	0,008333333	14	0,008	256,632	106,632	Платошино
16976	Администрация ул. Школьная, д. 40	ул. Школьная, д. 40	148,72	0,008333333	10	0,008	256,636	107,916	Платошино
16980	ИЖС ул. Школьная, д. 38	ул. Школьная, д. 38	147,69	0,008333333	10	0,008	256,597	108,907	Платошино
16982	ИЖС ул. Школьная, д. 36	ул. Школьная, д. 36	147,2	0,008333333	10	0,008	256,593	109,393	Платошино
16984	ИЖС ул. Школьная, д. 32	ул. Школьная, д. 32	147,49	0,008333333	10	0,008	256,597	109,107	Платошино
16993	ИЖС ул. Пионерская, д. 3	ул. Пионерская, д. 3	148,05	0,008333333	10	0,008	256,525	108,475	Платошино
16995	МКД ул. Пионерская, д. 5	ул. Пионерская, д. 5	149,08	0,1	14	0,1	255,607	106,527	Платошино
17008	МКД ул. Школьная, д. 57	ул. Школьная, д. 57	149,12	0,008333333	10				Платошино
17010	МКД ул. Школьная, д. 59	ул. Школьная, д. 59	148,1	0,008333333	10				Платошино
17012	ИЖС ул. Школьная, д. 61а	ул. Школьная, д. 61а	148,38	0,008333333	10				Платошино
17014	ИЖС ул. Школьная, д. 63а	ул. Школьная, д. 63а	148,42	0,008333333	10				Платошино
17016	ИЖС ул. Школьная, д. 65	ул. Школьная, д. 65	149,73	0,008333333	10				Платошино
17020	ИЖС ул. Пионерская, д. 6а	ул. Пионерская, д. 6а	148,68	0,008333333	10				Платошино
17024	МКД ул. Школьная, д. 53	ул. Школьная, д. 53	149,92	0,233333333	10	0,233	256,202	106,282	Платошино
17028	МКД ул. Школьная, д. 55	ул. Школьная, д. 55	150	0,008333333	10	0,008	256,634	106,634	Платошино
17032	ИЖС ул. Пионерская, д. 8	ул. Пионерская, д. 8	149,42	0,008333333	10	0,008	255,638	106,218	Платошино
17042	ИЖС ул. Школьная, д. 61	ул. Школьная, д. 61	148,56	0,008333333	10	0,008	257,925	109,365	Платошино
17044	ИЖС ул. Школьная, д. 63	ул. Школьная, д. 63	148,92	0,008333333	10	0,008	258,133	109,213	Платошино
17051	ИЖС ул. Школьная, д. 6	ул. Школьная, д. 6	146,33	0,008333333	10	0,008	254,117	107,787	Платошино
17053	ИЖС ул. Школьная, д. 10	ул. Школьная, д. 10	146,58	0,008333333	10	0,008	254,059	107,479	Платошино
17054	ИЖС ул. Школьная, д. 8	ул. Школьная, д. 8	146,96	0,008333333	10	0,008	254,08	107,12	Платошино
17056	МКД ул. Пионерская, д. 17	ул. Пионерская, д. 17	144,85	0,133333333	10	0,133	254,257	109,407	Платошино
17063	МКД ул. Пионерская, д. 7	ул. Пионерская, д. 7	148,84	0,1	14	0,1	255,303	106,463	Платошино
17065	МКД ул. Пионерская, д. 9	ул. Пионерская, д. 9	147,69	0,1	14	0,1	255,016	107,326	Платошино
17067	МКД ул. Пионерская, д. 11	ул. Пионерская, д. 11	147,7	0,033333333	14	0,033	255,04	107,34	Платошино
17069	МКД ул. Пионерская, д. 13	ул. Пионерская, д. 13	148,2	0,033333333	14	0,033	254,849	106,649	Платошино
17077	ИЖС ул. Пионерская, д. 10	ул. Пионерская, д. 10	149,34	0,008333333	10	0,008	255,253	105,913	Платошино
17079	ИЖС ул. Пионерская, д. 14	ул. Пионерская, д. 14	148,1	0,008333333	10	0,008	254,991	106,891	Платошино
17105	ИЖС ул. Школьная, д. 18	ул. Школьная, д. 18	147,3	0,008333333	10	0,008	254,017	106,717	Платошино
17107	ИЖС ул. Школьная, д. 16	ул. Школьная, д. 16	146,96	0,008333333	10	0,008	254,021	107,061	Платошино
17109	ИЖС ул. Школьная, д. 14	ул. Школьная, д. 14	146,32	0,008333333	10	0,008	254,031	107,711	Платошино
17111	ИЖС ул. Школьная, д. 12	ул. Школьная, д. 12	146,28	0,008333333	10	0,008	254,042	107,762	Платошино
17117	ИЖС ул. Школьная, д. 23	ул. Школьная, д. 23	146,35	0,008333333	10	0,008	254,22	107,87	Платошино
17119	ИЖС ул. Школьная, д. 19	ул. Школьная, д. 19	145,97	0,008333333	10	0,008	254,245	108,275	Платошино
17121	ИЖС ул. Школьная, д. 17	ул. Школьная, д. 17	145,6	0,008333333	10	0,008	254,298	108,698	Платошино
17138	ИЖС ул. Сибирский тракт, д. 42	ул. Сибирский тракт, д. 42	143,29	0,008333333	10	0,008	254,451	111,161	Платошино
17140	ИЖС ул. Сибирский тракт, д. 44	ул. Сибирский тракт, д. 44	143,11	0,008333333	10	0,008	254,451	111,341	Платошино
17142	ИЖС ул. Сибирский тракт, д. 46	ул. Сибирский тракт, д. 46	143,27	0,008333333	10	0,008	254,452	111,182	Платошино
17144	ИЖС ул. Сибирский тракт, д. 48	ул. Сибирский тракт, д. 48	143,11	0,008333333	10	0,008	254,452	111,342	Платошино
17148	ИЖС ул. Сибирский тракт, д. 32	ул. Сибирский тракт, д. 32	143,29	0,008333333	10	0,008	254,431	111,141	Платошино
17152	ИЖС ул. Сибирский тракт, д. 29	ул. Сибирский тракт, д. 29	143,45	0,008333333	10	0,008	254,427	110,977	Платошино
26831			145,83			0	254,565	108,735	Платошино
26827			148,09			0	256,528	108,438	Платошино
26823			145,84			0	254,706	108,866	Платошино
26819			147,42			0	256,602	109,182	Платошино
26815			147,67						Платошино
26813			147,82			0	254,944	107,124	Платошино
18345	33-й квартал, 18А	33-й квартал, 18А	159,37	0,008	10	0,008	211,635	52,265	Протасы
18343	33-й квартал, 18	33-й квартал, 18	159,26	0,008	10	0,008	211,635	52,375	Протасы
18341	33-й квартал, 16	33-й квартал, 16	159,32	0,008	10	0,008	211,635	52,315	Протасы
18339	33-й квартал, 15	33-й квартал, 15	160,07	0,008	10	0,008	211,635	51,565	Протасы
18337	Потребитель		161,2	0,008	10	0,008	211,635	50,435	Протасы

Sys	Название потребителя	Адрес	Геодезическая отметка, м	Расчетный расход воды, л/с	Минимальный напор воды, м	Текущий расход воды, л/с	Полный напор, м	Напор, м	Поселение
18335	33-й квартал, 12	33-й квартал, 12	160,83	0,008	10	0,008	211,635	50,805	Протасы
18333	33-й квартал, 11	33-й квартал, 11	160,16	0,008	10	0,008	211,635	51,475	Протасы
18331	33-й квартал, 11А	33-й квартал, 11А	159,82	0,008	10	0,008	211,632	51,812	Протасы
18329	32-й квартал, 8	32-й квартал, 8	162,4	0,008	10	0,008	211,635	49,235	Протасы
18327	32-й квартал, 6	32-й квартал, 6	162,39	0,008	10	0,008	211,635	49,245	Протасы
18325	32-й квартал, 5	32-й квартал, 5	162,52	0,008	10	0,008	211,635	49,115	Протасы
18323	32-й квартал, 4	32-й квартал, 4	162,62	0,008	10	0,008	211,636	49,016	Протасы
18321	32-й квартал, 3	32-й квартал, 3	162,8	0,008	10	0,008	211,635	48,835	Протасы
18319	32-й квартал, 18	32-й квартал, 18	165,85	0,008	10	0,008	211,628	45,778	Протасы
18317	32-й квартал, 17	32-й квартал, 17	166,2	0,008	10	0,008	211,627	45,427	Протасы
18315	32-й квартал, 16	32-й квартал, 16	166,29	0,008	10	0,008	211,627	45,337	Протасы
18314	32-й квартал, 15	32-й квартал, 15	166,3	0,008	10	0,008	211,627	45,327	Протасы
18300	32-й квартал, 1	32-й квартал, 1	164,52	0,008	10	0,008	211,631	47,111	Протасы
18294	31-й квартал, 2	31-й квартал, 2	168,09	0,008	10	0,008	211,628	43,538	Протасы
18292	31-й квартал, 2/2	31-й квартал, 2/2	168,34	0,008	10	0,008	211,628	43,288	Протасы
18278	Квартал 27А, 5	Квартал 27А, 5	155,98	0,008	10	0,008	211,643	55,663	Протасы
18276	Квартал 27А, 4	Квартал 27А, 4	156,77	0,008	10	0,008	211,643	54,873	Протасы
18274	Квартал 27А, 8	Квартал 27А, 8	154,91	0,008	10	0,008	211,67	56,76	Протасы
18272	Квартал 27А, 9	Квартал 27А, 9	155,23	0,008	10	0,008	211,669	56,439	Протасы
18270	27-й квартал, 12	27-й квартал, 12	149,32	0,008	10	0,008	211,699	62,379	Протасы
18266	26-й квартал, 9	26-й квартал, 9	165,07	0,008	10	0,008	211,628	46,558	Протасы
18264	26-й квартал, 8	26-й квартал, 8	163,08	0,008	10	0,008	211,633	48,553	Протасы
18262	26-й квартал, 7	26-й квартал, 7	161,04	0,008	10	0,008	211,636	50,596	Протасы
18258	27-й квартал, 11	27-й квартал, 11	149,05	0,008	10	0,008	211,699	62,649	Протасы
18251	16-й квартал, 3	16-й квартал, 3	139,65	0,008	10	0,008	216,425	76,775	Протасы
18249	15-й квартал, 3	15-й квартал, 3	143,63	0,008	10	0,008	216,431	72,801	Протасы
18247	15-й квартал, 7	15-й квартал, 7	145,89	0,008	10	0,008	216,426	70,536	Протасы
18245	15-й квартал, 6	15-й квартал, 6	145,57	0,008	10	0,008	216,422	70,852	Протасы
18238	16-й квартал, 5	16-й квартал, 5	143,4	0,008	10	0,008	216,432	73,032	Протасы
18233	15-й квартал, 4	15-й квартал, 4	143,5	0,008	10	0,008	216,426	72,926	Протасы
18231	11-й квартал, 1А	11-й квартал, 1А	145,02	0,008	10	0,008	216,437	71,417	Протасы
18229	11-й квартал, 4	11-й квартал, 4	146,93	0,008	10	0,008	216,438	69,508	Протасы
18227	11-й квартал, 3	11-й квартал, 3	145,57	0,008	10	0,008	216,438	70,868	Протасы
18225	11-й квартал, 2	11-й квартал, 2	145,37	0,008	10	0,008	216,438	71,068	Протасы
18223	Потребитель		155,47	0,008	10	0,008	216,438	60,968	Протасы
18221	Квартал 4А, 2	Квартал 4А, 2	154,55	0,008	10	0,008	216,437	61,887	Протасы
18219	Квартал 4А, 1	Квартал 4А, 1	153,94	0,008	10	0,008	216,438	62,498	Протасы
18217	4-й квартал, 2	4-й квартал, 2	165,09	0,008	10	0,008	216,438	51,348	Протасы
18215	4-й квартал, 3	4-й квартал, 3	163,12	0,008	10	0,008	216,438	53,318	Протасы
18213	4-й квартал, 5	4-й квартал, 5	160,28	0,008	10	0,008	216,438	56,158	Протасы
18212	4-й квартал, 7	4-й квартал, 7	158,28	0,008	10	0,008	216,439	58,159	Протасы
18210	4-й квартал, 6	4-й квартал, 6	158,03	0,008	10	0,008	216,439	58,409	Протасы
18206	4-й квартал, 1	4-й квартал, 1	166,34	0,008	10	0,008	216,438	50,098	Протасы
18200	17-й квартал, 17	17-й квартал, 17	132	0,008	10	0,008	216,438	84,438	Протасы
18198	17-й квартал, 8	17-й квартал, 8	140,35	0,008	10	0,008	216,438	76,088	Протасы
18196	17-й квартал, 6	17-й квартал, 6	144,37	0,008	10	0,008	216,438	72,068	Протасы
18194	17-й квартал, 5	17-й квартал, 5	145,79	0,008	10	0,008	216,437	70,647	Протасы
18192	17-й квартал, 4	17-й квартал, 4	149,66	0,008	10	0,008	216,437	66,777	Протасы
18190	17-й квартал, 3	17-й квартал, 3	151,3	0,008	10	0,008	216,438	65,138	Протасы
18188	17-й квартал, 1	17-й квартал, 1	152,84	0,008	10	0,008	216,438	63,598	Протасы
18186	17-й квартал, 2	17-й квартал, 2	151,17	0,008	10	0,008	216,438	65,268	Протасы
18184	14-й квартал, 2	14-й квартал, 2	152,6	0,008	10	0,008	216,438	63,838	Протасы
18160	13-й квартал, 11	13-й квартал, 11	156,23	0,008	10	0,008	216,425	60,195	Протасы
18158	14-й квартал, 1	14-й квартал, 1	152,55	0,008	10	0,008	216,438	63,888	Протасы
18156	14-й квартал, 7	14-й квартал, 7	155,72	0,008	10	0,008	216,438	60,718	Протасы
18154	14-й квартал, 12	14-й квартал, 12	155,52	0,008	10	0,008	216,438	60,918	Протасы
18152	13-й квартал, 10	13-й квартал, 10	155,74	0,008	10	0,008	216,438	60,698	Протасы
18150	13-й квартал, 9	13-й квартал, 9	155,66	0,008	10	0,008	216,438	60,778	Протасы
18148	14-й квартал, 8	14-й квартал, 8	156,11	0,008	10	0,008	216,427	60,317	Протасы
18146	13-й квартал, 3	13-й квартал, 3	152,28	0,008	10	0,008	216,435	64,155	Протасы
18144	14-й квартал, 5	14-й квартал, 5	155,29	0,008	10	0,008	216,427	61,137	Протасы
18142	14-й квартал, 6	14-й квартал, 6	154,72	0,008	10	0,008	216,432	61,712	Протасы
18140	14-й квартал, 14	14-й квартал, 14	150,98	0,008	10	0,008	216,43	65,45	Протасы
18138	14-й квартал, 13	14-й квартал, 13	152,19	0,008	10	0,008	216,433	64,243	Протасы
18136	13-й квартал, 14	13-й квартал, 14	155,47	0,008	10	0,008	216,426	60,956	Протасы
18134	13-й квартал, 13	13-й квартал, 13	155,69	0,008	10	0,008	216,422	60,732	Протасы
18103	13-й квартал, 15	13-й квартал, 15	154,6	0,008	10	0,008	216,438	61,838	Протасы
18101	13-й квартал, 1	13-й квартал, 1	152,56	0,008	10	0,008	216,431	63,871	Протасы
18100	14-й квартал, 10	14-й квартал, 10	150,84	0,008	10	0,008	216,427	65,587	Протасы
18099	13-й квартал, 12	13-й квартал, 12	156,45	0,008	10	0,008	216,422	59,972	Протасы
18098	14-й квартал, 4	14-й квартал, 4	155,49	0,008	10	0,008	216,424	60,934	Протасы
18096	13-й квартал, 7	13-й квартал, 7	155,78	0,008	10	0,008	216,433	60,653	Протасы
18088	15-й квартал, 5	15-й квартал, 5	142,98	0,008	10	0,008	216,422	73,442	Протасы

Sys	Название потребителя	Адрес	Геодезическая отметка, м	Расчетный расход воды, л/с	Минимальный напор воды, м	Текущий расход воды, л/с	Полный напор, м	Напор, м	Поселение
18086	18-й квартал, 2	18-й квартал, 2	164,91	0,008	10	0,008	216,44	51,53	Протасы
18084	18-й квартал, 22	18-й квартал, 22	166,32	0,008	10	0,008	216,439	50,119	Протасы
18082	18-й квартал, 21	18-й квартал, 21	168,12	0,008	10	0,008	216,439	48,319	Протасы
18080	18-й квартал, 20	18-й квартал, 20	171,6	0,008	10	0,008	216,44	44,84	Протасы
18078	18-й квартал, 19	18-й квартал, 19	172,55	0,008	10	0,008	216,44	43,89	Протасы
18076	18-й квартал, 18	18-й квартал, 18	173,22	0,008	10	0,008	216,44	43,22	Протасы
18074	18-й квартал, 16	18-й квартал, 16	175,32	0,008	10	0,008	216,44	41,12	Протасы
18051	26-й квартал, 6	26-й квартал, 6	160,57	0,008	10	0,008	211,635	51,065	Протасы
18036	25-й квартал, 6А	25-й квартал, 6А	166,9	0,008	10	0,008	211,628	44,728	Протасы
18021	32-й квартал, 12	32-й квартал, 12	165,71	0,008	10	0,008	211,626	45,916	Протасы
18019	32-й квартал, 11	32-й квартал, 11	165,26	0,008	10	0,008	211,625	46,365	Протасы
18017	31-й квартал, 26	31-й квартал, 26	172,52	0,008	10	0,008	211,624	39,104	Протасы
18015	31-й квартал, 25	31-й квартал, 25	173,23	0,008	10	0,008	211,625	38,395	Протасы
18013	31-й квартал, 24	31-й квартал, 24	173,16	0,008	10	0,008	211,625	38,465	Протасы
18011	31-й квартал, 23	31-й квартал, 23	173,07	0,008	10	0,008	211,625	38,555	Протасы
18009	31-й квартал, 22	31-й квартал, 22	172,25	0,008	10	0,008	211,624	39,374	Протасы
18007	31-й квартал, 21	31-й квартал, 21	171,73	0,008	10	0,008	211,624	39,894	Протасы
18005	31-й квартал, 20	31-й квартал, 20	171,57	0,008	10	0,008	211,624	40,054	Протасы
18003	31-й квартал, 19	31-й квартал, 19	171,28	0,008	10	0,008	211,625	40,345	Протасы
17979	31-й квартал, 4	31-й квартал, 4	168,37	0,008	10	0,008	211,628	43,258	Протасы
17977	31-й квартал, 5	31-й квартал, 5	168,58	0,008	10	0,008	211,627	43,047	Протасы
17975	31-й квартал, 6	31-й квартал, 6	168,84	0,008	10	0,008	211,627	42,787	Протасы
17973	31-й квартал, 7	31-й квартал, 7	168,53	0,008	10	0,008	211,627	43,097	Протасы
17971	31-й квартал, 8	31-й квартал, 8	168,63	0,008	10	0,008	211,627	42,997	Протасы
17969	31-й квартал, 9	31-й квартал, 9	168,27	0,008	10	0,008	211,627	43,357	Протасы
17967	31-й квартал, 10	31-й квартал, 10	168,03	0,008	10	0,008	211,627	43,597	Протасы
17965	31-й квартал, 11	31-й квартал, 11	167,44	0,008	10	0,008	211,626	44,186	Протасы
17963	31-й квартал, 12	31-й квартал, 12	167,01	0,008	10	0,008	211,626	44,616	Протасы
17961	31-й квартал, 13	31-й квартал, 13	166,7	0,008	10	0,008	211,626	44,926	Протасы
17959	31-й квартал, 14	31-й квартал, 14	168,13	0,008	10	0,008	211,626	43,496	Протасы
17957	31-й квартал, 15	31-й квартал, 15	170,1	0,008	10	0,008	211,626	41,526	Протасы
17955	31-й квартал, 16	31-й квартал, 16	170,67	0,008	10	0,008	211,625	40,955	Протасы
17953	31-й квартал, 17	31-й квартал, 17	171,04	0,008	10	0,008	211,625	40,585	Протасы
17926	30-й квартал, 3	30-й квартал, 3	175	0,008	10	0,008	211,624	36,624	Протасы
17924	30-й квартал, 5	30-й квартал, 5	174,27	0,008	10	0,008	211,625	37,355	Протасы
17922	30-й квартал, 7	30-й квартал, 7	173,61	0,008	10	0,008	211,625	38,015	Протасы
17912	30-й квартал, 8	30-й квартал, 8	173,12	0,008	10	0,008	211,625	38,505	Протасы
17905	25-й квартал, 8	25-й квартал, 8	171,05	0,008	10	0,008	211,624	40,574	Протасы
17903	24-й квартал, 2	24-й квартал, 2	172,84	0,008	10	0,008	211,624	38,784	Протасы
17901	24-й квартал, 3	24-й квартал, 3	172,72	0,008	10	0,008	211,624	38,904	Протасы
17899	24-й квартал, 4	24-й квартал, 4	173,51	0,008	10	0,008	211,624	38,114	Протасы
17897	24-й квартал, 6	24-й квартал, 6	178,38	0,008	10	0,008	211,619	33,239	Протасы
17895	24-й квартал, 8	24-й квартал, 8	176,68	0,008	10	0,008	211,619	34,939	Протасы
17883	23-й квартал, 2	23-й квартал, 2	179,31	0,008	10	0,008	211,606	32,296	Протасы
17881	23-й квартал, 5	23-й квартал, 5	182,27	0,008	10	0,008	211,608	29,338	Протасы
17879	23-й квартал, 4	23-й квартал, 4	181,39	0,008	10	0,008	211,608	30,218	Протасы
17877	23-й квартал, 12	23-й квартал, 12	172,37	0,008	10	0,008	211,614	39,244	Протасы
17874	23-й квартал, 11	23-й квартал, 11	175,29	0,008	10	0,008	211,614	36,324	Протасы
17868	23-й квартал, 8	23-й квартал, 8	179,9	0,008	10	0,008	211,613	31,713	Протасы
17866	23-й квартал, 1	23-й квартал, 1	178,37	0,008	10	0,008	211,614	33,244	Протасы
17857	2-й квартал, 10	2-й квартал, 10	173,78	0,008	10	0,008	216,44	42,66	Протасы
17855	2-й квартал, 8	2-й квартал, 8	173,06	0,008	10	0,008	216,44	43,38	Протасы
17853	3-й квартал, 12	3-й квартал, 12	173,04	0,008	10	0,008	216,439	43,399	Протасы
17851	2-й квартал, 7	2-й квартал, 7	173,5	0,008	10	0,008	216,44	42,94	Протасы
17849	2-й квартал, 6	2-й квартал, 6	172,98	0,008	10	0,008	216,44	43,46	Протасы
17847	3-й квартал, 13	3-й квартал, 13	172,11	0,008	10	0,008	216,439	44,329	Протасы
17845	3-й квартал, 14	3-й квартал, 14	171,15	0,008	10	0,008	216,439	45,289	Протасы
17843	2-й квартал, 5	2-й квартал, 5	171,96	0,008	10	0,008	216,44	44,48	Протасы
17841	3-й квартал, 15	3-й квартал, 15	170,12	0,008	10	0,008	216,439	46,319	Протасы
17839	3-й квартал, 16	3-й квартал, 16	169,31	0,008	10	0,008	216,44	47,13	Протасы
17838	3-й квартал, 17	3-й квартал, 17	168,23	0,008	10	0,008	216,439	48,209	Протасы
17824	2-й квартал, 4	2-й квартал, 4	171,27	0,008	10	0,008	216,44	45,17	Протасы
17822	2-й квартал, 3	2-й квартал, 3	169,86	0,008	10	0,008	216,44	46,58	Протасы
17819	2-й квартал, 2	2-й квартал, 2	169,15	0,008	10	0,008	216,44	47,29	Протасы
17807	1-й квартал, 11	1-й квартал, 11	177,76	0,008	10	0,008	216,445	38,685	Протасы
17805	1-й квартал, 10	1-й квартал, 10	176,79	0,008	10	0,008	216,443	39,653	Протасы
17803	1-й квартал, 9	1-й квартал, 9	175,87	0,008	10	0,008	216,442	40,572	Протасы
17801	2-й квартал, 11	2-й квартал, 11	174,86	0,008	10	0,008	216,441	41,581	Протасы
17799	2-й квартал, 12	2-й квартал, 12	174,84	0,008	10	0,008	216,441	41,601	Протасы
17797	1-й квартал, 8	1-й квартал, 8	175,35	0,008	10	0,008	216,441	41,091	Протасы
17795	2-й квартал, 13	2-й квартал, 13	174,04	0,008	10	0,008	216,44	42,4	Протасы
17793	1-й квартал, 7	1-й квартал, 7	174,71	0,008	10	0,008	216,441	41,731	Протасы
17791	2-й квартал, 14	2-й квартал, 14	173,46	0,008	10	0,008	216,44	42,98	Протасы

Sys	Название потребителя	Адрес	Геодезическая отметка, м	Расчетный расход воды, л/с	Минимальный напор воды, м	Текущий расход воды, л/с	Полный напор, м	Напор, м	Поселение
17789	1-й квартал, 6	1-й квартал, 6	173,55	0,008	10	0,008	216,441	42,891	Протасы
17787	2-й квартал, 15	2-й квартал, 15	172,68	0,008	10	0,008	216,44	43,76	Протасы
17785	1-й квартал, 5	1-й квартал, 5	173,07	0,008	10	0,008	216,44	43,37	Протасы
17783	2-й квартал, 16	2-й квартал, 16	172,51	0,008	10	0,008	216,44	43,93	Протасы
17781	1-й квартал, 4	1-й квартал, 4	172,98	0,008	10	0,008	216,44	43,46	Протасы
17779	2-й квартал, 17	2-й квартал, 17	171,9	0,008	10	0,008	216,44	44,54	Протасы
17777	1-й квартал, 3	1-й квартал, 3	173,39	0,008	10	0,008	216,44	43,05	Протасы
17775	1-й квартал, 2	1-й квартал, 2	172,93	0,008	10	0,008	216,44	43,51	Протасы
17773	Административное здание	2-й квартал, 18	171,35	0,0005708	10	0,001	216,441	45,091	Протасы
17745	5-й квартал, 14	5-й квартал, 14	167,24	0,008	10	0,008	216,439	49,199	Протасы
17740	9-й квартал, 10	9-й квартал, 10	159,1	0,008	10	0,008	216,439	57,339	Протасы
17738	9-й квартал, 11	9-й квартал, 11	159,95	0,008	10	0,008	216,439	56,489	Протасы
17736	8-й квартал, 10	8-й квартал, 10	163,57	0,008	10	0,008	216,439	52,869	Протасы
17734	7-й квартал, 10	7-й квартал, 10	165,46	0,008	10	0,008	216,439	50,979	Протасы
17732	5-й квартал, 13	5-й квартал, 13	169,18	0,008	10	0,008	216,44	47,26	Протасы
17730	5-й квартал, 12	5-й квартал, 12	170,6	0,008	10	0,008	216,44	45,84	Протасы
17728	5-й квартал, 11	5-й квартал, 11	170,94	0,008	10	0,008	216,44	45,5	Протасы
17726	5-й квартал, 10	5-й квартал, 10	172,77	0,008	10	0,008	216,44	43,67	Протасы
17721	5-й квартал, 8	5-й квартал, 8	172,61	0,008	10	0,008	216,44	43,83	Протасы
17719	5-й квартал, 9	5-й квартал, 9	173,55	0,008	10	0,008	216,44	42,89	Протасы
17698	6-й квартал, 1	6-й квартал, 1	159,84	0,008	10	0,008	216,439	56,599	Протасы
17693	7-й квартал, 1	7-й квартал, 1	156,11	0,008	10	0,008	216,439	60,329	Протасы
17688	7-й квартал, 2	7-й квартал, 2	155,05	0,008	10	0,008	216,439	61,389	Протасы
17686	7-й квартал, 11	7-й квартал, 11	166,74	0,008	10	0,008	216,439	49,699	Протасы
17684	6-й квартал, 9	6-й квартал, 9	167,1	0,008	10	0,008	216,44	49,34	Протасы
17682	7-й квартал, 12	7-й квартал, 12	163,84	0,008	10	0,008	216,439	52,599	Протасы
17680	6-й квартал, 8	6-й квартал, 8	165,33	0,008	10	0,008	216,44	51,11	Протасы
17678	7-й квартал, 14	7-й квартал, 14	163,31	0,008	10	0,008	216,439	53,129	Протасы
17676	6-й квартал, 7	6-й квартал, 7	164,36	0,008	10	0,008	216,44	52,08	Протасы
17674	6-й квартал, 6	6-й квартал, 6	163,92	0,008	10	0,008	216,44	52,52	Протасы
17672	7-й квартал, 15	7-й квартал, 15	161,18	0,008	10	0,008	216,439	55,259	Протасы
17670	6-й квартал, 5	6-й квартал, 5	163,22	0,008	10	0,008	216,439	53,219	Протасы
17668	7-й квартал, 16	7-й квартал, 16	160,03	0,008	10	0,008	216,439	56,409	Протасы
17666	6-й квартал, 4	6-й квартал, 4	162,53	0,008	10	0,008	216,439	53,909	Протасы
17664	7-й квартал, 17	7-й квартал, 17	159,29	0,008	10	0,008	216,439	57,149	Протасы
17662	6-й квартал, 3	6-й квартал, 3	161,53	0,008	10	0,008	216,439	54,909	Протасы
17660	7-й квартал, 18	7-й квартал, 18	157,54	0,008	10	0,008	216,439	58,899	Протасы
17658	6-й квартал, 2	6-й квартал, 2	159,71	0,008	10	0,008	216,439	56,729	Протасы
17656	6-й квартал, 19	6-й квартал, 19	162,1	0,008	10	0,008	216,439	54,339	Протасы
17654	6-й квартал, 17	6-й квартал, 17	163,83	0,008	10	0,008	216,439	52,609	Протасы
17652	5-й квартал, 2	5-й квартал, 2	165,6	0,008	10	0,008	216,439	50,839	Протасы
17650	6-й квартал, 16	6-й квартал, 16	165,14	0,008	10	0,008	216,439	51,299	Протасы
17648	6-й квартал, 15	6-й квартал, 15	165,78	0,008	10	0,008	216,439	50,659	Протасы
17646	5-й квартал, 3	5-й квартал, 3	167,29	0,008	10	0,008	216,44	49,15	Протасы
17644	5-й квартал, 4	5-й квартал, 4	168,3	0,008	10	0,008	216,44	48,14	Протасы
17642	6-й квартал, 14	6-й квартал, 14	166,34	0,008	10	0,008	216,439	50,099	Протасы
17640	5-й квартал, 5	5-й квартал, 5	169,1	0,008	10	0,008	216,44	47,34	Протасы
17638	6-й квартал, 13	6-й квартал, 13	167,51	0,008	10	0,008	216,439	48,929	Протасы
17636	5-й квартал, 6	5-й квартал, 6	169,57	0,008	10	0,008	216,44	46,87	Протасы
17634	6-й квартал, 12	6-й квартал, 12	167,8	0,008	10	0,008	216,439	48,639	Протасы
17583	5-й квартал, 7	5-й квартал, 7	171,19	0,008	10	0,008	216,44	45,25	Протасы
17581	6-й квартал, 11	6-й квартал, 11	169,39	0,008	10	0,008	216,439	47,049	Протасы
17556	Квартал 10А, 4	Квартал 10А, 4	146,94	0,008	10	0,008	216,435	69,495	Протасы
17554	Квартал 10А, 1	Квартал 10А, 1	149,2	0,008	10	0,008	216,438	67,238	Протасы
17552	9-й квартал, 1/1	9-й квартал, 1/1	149,08	0,008	10	0,008	216,438	67,358	Протасы
17550	8-й квартал, 1	8-й квартал, 1	152,08	0,008	10	0,008	216,439	64,359	Протасы
17548	8-й квартал, 2	8-й квартал, 2	152,11	0,008	10	0,008	216,439	64,329	Протасы
17546	10-й квартал, 1	10-й квартал, 1	150,01	0,008	10	0,008	216,438	66,428	Протасы
17544	9-й квартал, 1	9-й квартал, 1	151,78	0,008	10	0,008	216,439	64,659	Протасы
17531	11-й квартал, 9	11-й квартал, 9	151,1	0,008	10	0,008	216,437	65,337	Протасы
17529	11-й квартал, 8	11-й квартал, 8	150,91	0,008	10	0,008	216,438	65,528	Протасы
17527	10-й квартал, 9	10-й квартал, 9	152,76	0,008	10	0,008	216,439	63,679	Протасы
17525	10-й квартал, 8	10-й квартал, 8	153,97	0,008	10	0,008	216,439	62,469	Протасы
17523	11-й квартал, 10	11-й квартал, 10	151,7	0,008	10	0,008	216,438	64,738	Протасы
17521	10-й квартал, 7	10-й квартал, 7	153,41	0,008	10	0,008	216,439	63,029	Протасы
17519	11-й квартал, 10А	11-й квартал, 10А	151,28	0,008	10	0,008	216,438	65,158	Протасы
17517	10-й квартал, 7	10-й квартал, 7	153,13	0,008	10	0,008	216,439	63,309	Протасы
17515	11-й квартал, 12	11-й квартал, 12	150,35	0,008	10	0,008	216,438	66,088	Протасы
17513	10-й квартал, 5	10-й квартал, 5	152,25	0,008	10	0,008	216,439	64,189	Протасы
17511	10-й квартал, 4	10-й квартал, 4	150,95	0,008	10	0,008	216,439	65,489	Протасы
17509	11-й квартал, 14	11-й квартал, 14	148,36	0,008	10	0,008	216,438	68,078	Протасы
17507	10-й квартал, 3	10-й квартал, 3	149,08	0,008	10	0,008	216,439	67,359	Протасы
17505	10-й квартал, 2	10-й квартал, 2	148,39	0,008	10	0,008	216,439	68,049	Протасы

Sys	Название потребителя	Адрес	Геодезическая отметка, м	Расчетный расход воды, л/с	Минимальный напор воды, м	Текущий расход воды, л/с	Полный напор, м	Напор, м	Поселение
17485	8-й квартал, 9	8-й квартал, 9	161,82	0,008	10	0,008	216,439	54,619	Протасы
17483	9-й квартал, 12	9-й квартал, 12	158,97	0,008	10	0,008	216,438	57,468	Протасы
17481	8-й квартал, 8	8-й квартал, 8	159,32	0,008	10	0,008	216,439	57,119	Протасы
17479	9-й квартал, 13	9-й квартал, 13	157,81	0,008	10	0,008	216,438	58,628	Протасы
17477	8-й квартал, 7	8-й квартал, 7	158,18	0,008	10	0,008	216,439	58,259	Протасы
17475	9-й квартал, 14	9-й квартал, 14	156,37	0,008	10	0,008	216,438	60,068	Протасы
17473	8-й квартал, 6	8-й квартал, 6	156,88	0,008	10	0,008	216,439	59,559	Протасы
17471	9-й квартал, 15	9-й квартал, 15	155,06	0,008	10	0,008	216,438	61,378	Протасы
17469	8-й квартал, 5	8-й квартал, 5	155,58	0,008	10	0,008	216,439	60,859	Протасы
17467	9-й квартал, 16	9-й квартал, 16	154,17	0,008	10	0,008	216,439	62,269	Протасы
17465	8-й квартал, 3	8-й квартал, 3	153,37	0,008	10	0,008	216,438	63,068	Протасы
17463	9-й квартал, 17	9-й квартал, 17	153,22	0,008	10	0,008	216,438	63,218	Протасы
17461	9-й квартал, 18	9-й квартал, 18	152,21	0,008	10	0,008	216,439	64,229	Протасы
17459	10-й квартал, 11	10-й квартал, 11	156,84	0,008	10	0,008	216,438	59,598	Протасы
17457	9-й квартал, 9	9-й квартал, 9	158	0,008	10	0,008	216,439	58,439	Протасы
17455	10-й квартал, 12	10-й квартал, 12	156,16	0,008	10	0,008	216,438	60,278	Протасы
17453	9-й квартал, 8	9-й квартал, 8	157,21	0,008	10	0,008	216,439	59,229	Протасы
17451	9-й квартал, 7	9-й квартал, 7	156,65	0,008	10	0,008	216,439	59,789	Протасы
17449	10-й квартал, 13	10-й квартал, 13	155,44	0,008	10	0,008	216,438	60,998	Протасы
17447	9-й квартал, 6	9-й квартал, 6	155,79	0,008	10	0,008	216,439	60,649	Протасы
17445	10-й квартал, 14	10-й квартал, 14	154,88	0,008	10	0,008	216,438	61,558	Протасы
17443	10-й квартал, 15	10-й квартал, 15	154,28	0,008	10	0,008	216,438	62,158	Протасы
17441	9-й квартал, 5	9-й квартал, 5	154,84	0,008	10	0,008	216,439	61,599	Протасы
17439	10-й квартал, 16	10-й квартал, 16	153,36	0,008	10	0,008	216,438	63,078	Протасы
17437	9-й квартал, 4	9-й квартал, 4	154,22	0,008	10	0,008	216,439	62,219	Протасы
17435	10-й квартал, 17	10-й квартал, 17	152,11	0,008	10	0,008	216,438	64,328	Протасы
17433	9-й квартал, 3	9-й квартал, 3	153,6	0,008	10	0,008	216,438	62,838	Протасы
17431	9-й квартал, 2	9-й квартал, 2	151,53	0,008	10	0,008	216,439	64,909	Протасы
17395	8-й квартал, 13	8-й квартал, 13	159,29	0,008	10	0,008	216,438	57,148	Протасы
17390	8-й квартал, 17	8-й квартал, 17	154,68	0,008	10	0,008	216,438	61,758	Протасы
17388	8-й квартал, 18	8-й квартал, 18	154,02	0,008	10	0,008	216,438	62,418	Протасы
17381	8-й квартал, 11	8-й квартал, 11	163,57	0,008	10	0,008	216,438	52,868	Протасы
17379	7-й квартал, 9	7-й квартал, 9	163,61	0,008	10	0,008	216,439	52,829	Протасы
17377	8-й квартал, 12	8-й квартал, 12	161,36	0,008	10	0,008	216,438	55,078	Протасы
17375	7-й квартал, 8	7-й квартал, 8	162,49	0,008	10	0,008	216,439	53,949	Протасы
17373	8-й квартал, 13	8-й квартал, 13	160,29	0,008	10	0,008	216,438	56,148	Протасы
17371	7-й квартал, 7	7-й квартал, 7	161,98	0,008	10	0,008	216,439	54,459	Протасы
17369	7-й квартал, 5	7-й квартал, 5	158,66	0,008	10	0,008	216,439	57,779	Протасы
17367	8-й квартал, 16	8-й квартал, 16	156,1	0,008	10	0,008	216,438	60,338	Протасы
17365	7-й квартал, 4	7-й квартал, 4	156,95	0,008	10	0,008	216,439	59,489	Протасы
17363	7-й квартал, 7	7-й квартал, 7	155,99	0,008	10	0,008	216,439	60,449	Протасы
17361	8-й квартал, 19	8-й квартал, 19	153,16	0,008	10	0,008	216,438	63,278	Протасы
17348	6-й квартал, 10	6-й квартал, 10	168,7	0,008	10	0,008	216,44	47,74	Протасы
17347	Квартал 27Б, 1	Квартал 27Б, 1	149,43	0,008	10	0,008	211,699	62,269	Протасы
17346	26-й квартал, 14	26-й квартал, 14	163,9	0,008	10	0,008	211,627	47,727	Протасы
17345	26-й квартал, 13	26-й квартал, 13	164,46	0,008	10	0,008	211,627	47,167	Протасы
17344	26-й квартал, 10	26-й квартал, 10	164,39	0,008	10	0,008	211,626	47,236	Протасы
17343	26-й квартал, 10А	26-й квартал, 10А	164,58	0,008	10	0,008	211,623	47,043	Протасы
17342	26-й квартал, 11	26-й квартал, 11	164	0,008	10	0,008	211,622	47,622	Протасы
17338	26-й квартал, 5	26-й квартал, 5	160,48	0,008	10	0,008	211,636	51,156	Протасы
17337	26-й квартал, 3	26-й квартал, 3	161,08	0,008	10	0,008	211,635	50,555	Протасы
17336	26-й квартал, 1	26-й квартал, 1	160,41	0,008	10	0,008	211,635	51,225	Протасы
17332	25-й квартал, 7	25-й квартал, 7	168,91	0,008	10	0,008	211,625	42,715	Протасы
17331	25-й квартал, 6	25-й квартал, 6	166,58	0,008	10	0,008	211,628	45,048	Протасы
17330	25-й квартал, 3	25-й квартал, 3	166,11	0,008	10	0,008	211,628	45,518	Протасы
17329	25-й квартал, 2	25-й квартал, 2	166,23	0,008	10	0,008	211,628	45,398	Протасы
17328	25-й квартал, 1	25-й квартал, 1	166,84	0,008	10	0,008	211,628	44,788	Протасы
17320	25-й квартал, 10	25-й квартал, 10	169,71	0,008	10	0,008	211,624	41,914	Протасы
17318	23-й квартал, 15	23-й квартал, 15	166,82	0,008	10	0,008	211,614	44,794	Протасы
17314	23-й квартал, 14	23-й квартал, 14	168,1	0,008	10	0,008	211,614	43,514	Протасы
17302	20-й квартал, 4	20-й квартал, 4	183,97	0,008	10	0,008	216,447	32,477	Протасы
17300	19-й квартал, 18	19-й квартал, 18	184,97	0,008	10	0,008	216,439	31,469	Протасы
17298	19-й квартал, 8	19-й квартал, 8	179,36	0,008	10	0,008	216,444	37,084	Протасы
17296	19-й квартал, 7	19-й квартал, 7	179,01	0,008	10	0,008	216,443	37,433	Протасы
17294	19-й квартал, 5	19-й квартал, 5	178,76	0,008	10	0,008	216,442	37,682	Протасы
17292	19-й квартал, 3	19-й квартал, 3	178,26	0,008	10	0,008	216,441	38,181	Протасы
17290	1-й квартал, 1	1-й квартал, 1	174,19	0,008	10	0,008	216,439	42,249	Протасы
17288	1-й квартал, 18	1-й квартал, 18	175,21	0,008	10	0,008	216,44	41,23	Протасы
17286	1-й квартал, 17	1-й квартал, 17	176,19	0,008	10	0,008	216,441	40,251	Протасы
17284	1-й квартал, 16	1-й квартал, 16	175,96	0,008	10	0,008	216,44	40,48	Протасы
17282	1-й квартал, 15	1-й квартал, 15	176,09	0,008	10	0,008	216,442	40,352	Протасы
17280	1-й квартал, 14	1-й квартал, 14	176,17	0,008	10	0,008	216,442	40,272	Протасы
17278	1-й квартал, 13	1-й квартал, 13	176,8	0,008	10	0,008	216,443	39,643	Протасы

Sys	Название потребителя	Адрес	Геодезическая отметка, м	Расчетный расход воды, л/с	Минимальный напор воды, м	Текущий расход воды, л/с	Полный напор, м	Напор, м	Поселение
17276	1-й квартал, 12	1-й квартал, 12	177,29	0,008	10	0,008	216,444	39,154	Протасы
17259	19-й квартал, 12	19-й квартал, 12	186,43	0,008	10	0,008	216,448	30,018	Протасы
17257	19-й квартал, 14	19-й квартал, 14	183,58	0,008	10	0,008	216,449	32,869	Протасы
17255	Потребитель		175,41	0,008	10	0,008	216,44	41,03	Протасы
17253	18-й квартал, 15	18-й квартал, 15	178,23	0,008	10	0,008	216,44	38,21	Протасы
17251	18-й квартал, 8	18-й квартал, 8	171,8	0,008	10	0,008	216,439	44,639	Протасы
17249	18-й квартал, 7	18-й квартал, 7	170,57	0,008	10	0,008	216,439	45,869	Протасы
17231	18-й квартал, 14	18-й квартал, 14	181,73	0,008	10	0,008	216,44	34,71	Протасы
17225	4-й квартал, 11	4-й квартал, 11	164,6	0,008	10	0,008	216,439	51,839	Протасы
17223	4-й квартал, 10	4-й квартал, 10	164,54	0,008	10	0,008	216,438	51,898	Протасы
17221	4-й квартал, 9	4-й квартал, 9	164,6	0,008	10	0,008	216,439	51,839	Протасы
17219	4-й квартал, 8	4-й квартал, 8	160,7	0,008	10	0,008	216,439	55,739	Протасы
17207	3-й квартал, 7	3-й квартал, 7	167,5	0,008	10	0,008	216,44	48,94	Протасы
17205	3-й квартал, 8	3-й квартал, 8	168,39	0,008	10	0,008	216,44	48,05	Протасы
17203	3-й квартал, 9	3-й квартал, 9	169,53	0,008	10	0,008	216,44	46,91	Протасы
17194	3-й квартал, 5	3-й квартал, 5	167,54	0,008	10	0,008	216,439	48,899	Протасы
17192	4-й квартал, 12	4-й квартал, 12	166,89	0,008	10	0,008	216,438	49,548	Протасы
17190	3-й квартал, 4	3-й квартал, 4	168,31	0,008	10	0,008	216,439	48,129	Протасы
17188	4-й квартал, 13	4-й квартал, 13	167,09	0,008	10	0,008	216,439	49,349	Протасы
17186	3-й квартал, 3	3-й квартал, 3	168,02	0,008	10	0,008	216,439	48,419	Протасы
17184	3-й квартал, 2	3-й квартал, 2	167,26	0,008	10	0,008	216,439	49,179	Протасы
17183	3-й квартал, 1	3-й квартал, 1	167,81	0,008	10	0,008	216,439	48,629	Протасы
17172	3-й квартал, 10	3-й квартал, 10	171,19	0,008	10	0,008	216,439	45,249	Протасы
17170	2-й квартал, 9	2-й квартал, 9	172,54	0,008	10	0,008	216,44	43,9	Протасы
17168	3-й квартал, 11	3-й квартал, 11	172,72	0,008	10	0,008	216,439	43,719	Протасы
17163	20-й квартал, 7	20-й квартал, 7	188,06	0,008	10	0,008	216,445	28,385	Протасы
17161	20-й квартал, 8	20-й квартал, 8	189,71	0,008	10	0,008	216,445	26,735	Протасы
18001	31-й квартал, 18	31-й квартал, 18	171,33	0,008	10	0,008	211,625	40,295	Протасы
18573	Молодёжная, 5	Молодёжная, 5	133,55	0,008	10	0,008	153,687	20,137	Рождественское
18577	Молодёжная, 3	Молодёжная, 3	132,66	0,008	10	0,008	153,687	21,027	Рождественское
18579	Молодёжная, 1	Молодёжная, 1	130,86	0,008	10	0,008	153,684	22,824	Рождественское
18354	Заречный переулок, 1	Заречный переулок, 1	123,7	0,008	10	0,008	153,717	30,017	Рождественское
18416	Набережная улица, 3	Набережная улица, 3	123,16	0,008	10	0,008	153,686	30,526	Рождественское
18414	Набережная, 3	Набережная, 3	122,69	0,008	10	0,008	153,684	30,994	Рождественское
18410	Набережная улица, 2	Набережная улица, 2	125,3	0,008	10	0,008	153,687	28,387	Рождественское
18569	Молодёжная, 4	Молодёжная, 4	135,08	0,008	10	0,008	153,689	18,609	Рождественское
18565	Молодёжная улица, 14	Молодёжная улица, 14	134,48	0,008	10	0,008	153,688	19,208	Рождественское
18561	Молодёжная, 6	Молодёжная, 6	136,21	0,008	10	0,008	153,689	17,479	Рождественское
18557	Потребитель		136,02	0,008	10	0,008	153,688	17,668	Рождественское
18553	Молодёжная, 15Б	Молодёжная, 15Б	135,14	0,008	10	0,008	153,659	18,519	Рождественское
18551	Потребитель		134,57	0,008	10	0,008	153,659	19,089	Рождественское
18547	Потребитель		135,69	0,008	10	0,008	153,67	17,98	Рождественское
18541	Молодёжная, 13	Молодёжная, 13	136,76	0,008	10	0,008	153,688	16,928	Рождественское
18537	Молодёжная, 17	Молодёжная, 17	137,32	0,008	10	0,008	153,691	16,371	Рождественское
18533	Молодёжная, 8	Молодёжная, 8	138,13	0,008	10	0,008	153,691	15,561	Рождественское
18529	Молодёжная, 19	Молодёжная, 19	138,21	0,008	10	0,008	153,691	15,481	Рождественское
18527	Молодёжная, 10	Молодёжная, 10	139,05	0,008	10	0,008	153,691	14,641	Рождественское
18519	9 мая, 9	9 мая, 9	134	0,008	10	0,008	153,683	19,683	Рождественское
18517	9 мая, 8	9 мая, 8	135,33	0,008	10	0,008	153,692	18,362	Рождественское
18513	Труда, 5	Труда, 5	136,27	0,008	10	0,008	153,692	17,422	Рождественское
18509	Труда, 3	Труда, 3	137,74	0,008	10	0,008	153,693	15,953	Рождественское
18505	Труда, 1	Труда, 1	139,09	0,008	10	0,008	153,693	14,603	Рождественское
18503	Труда, 2	Труда, 2	139,43	0,008	10	0,008	153,695	14,265	Рождественское
18499	улица 9 Мая, 7А	улица 9 Мая, 7А	136,26	0,008	10	0,008	153,694	17,434	Рождественское
18495	9 мая, 7	9 мая, 7	136,63	0,008	10	0,008	153,693	17,063	Рождественское
18493	9 мая, 6	9 мая, 6	136,78	0,008	10	0,008	153,692	16,912	Рождественское
18489	9 мая, 5	9 мая, 5	137,67	0,008	10	0,008	153,693	16,023	Рождественское
18487	9 мая, 4	9 мая, 4	137,71	0,008	10	0,008	153,692	15,982	Рождественское
18483	9 мая, 3	9 мая, 3	138,39	0,008	10	0,008	153,694	15,304	Рождественское
18479	9 мая, 2	9 мая, 2	139,08	0,008	10	0,008	153,693	14,613	Рождественское
18473	Революционная, 27	Революционная, 27	136	0,008	10	0,008	153,692	17,692	Рождественское
18469	Революционная, 25	Революционная, 25	137,5	0,008	10	0,008	153,695	16,195	Рождественское
18465	Революционная, 23	Революционная, 23	135,88	0,008	10	0,008	153,698	17,818	Рождественское
18463	Революционная, 21	Революционная, 21	135,75	0,008	10	0,008	153,698	17,948	Рождественское
18461	Труда, 12	Труда, 12	133,14	0,008	10	0,008	153,686	20,546	Рождественское
18459	Труда, 10	Труда, 10	133,97	0,008	10	0,008	153,694	19,724	Рождественское
18455	Труда, 9	Труда, 9	134,23	0,008	10	0,008	153,692	19,462	Рождественское
18449	Революционная, 20	Революционная, 20	133,52	0,008	10	0,008	153,695	20,175	Рождественское
18445	Фронтовиков, 12	Фронтовиков, 12	125,09	0,008	10	0,008	153,687	28,597	Рождественское
18443	Фронтовиков, 17	Фронтовиков, 17	123,73	0,008	10	0,008	153,687	29,957	Рождественское
18439	Потребитель		125,52	0,008	10	0,008	153,688	28,168	Рождественское
18435	Фронтовиков, 15	Фронтовиков, 15	126,2	0,008	10	0,008	153,688	27,488	Рождественское
18431	Фронтовиков, 11	Фронтовиков, 11	128,11	0,008	10	0,008	153,691	25,581	Рождественское

Sys	Название потребителя	Адрес	Геодезическая отметка, м	Расчетный расход воды, л/с	Минимальный напор воды, м	Текущий расход воды, л/с	Полный напор, м	Напор, м	Поселение
18429	Фронтовиков, 6	Фронтовиков, 6	129,21	0,008	10	0,008	153,69	24,48	Рождественское
18404	Фронтовиков, 2	Фронтовиков, 2	129,42	0,008	10	0,008	153,694	24,274	Рождественское
18400	Фронтовиков, 3	Фронтовиков, 3	128,24	0,008	10	0,008	153,697	25,457	Рождественское
18394	Революционная улица, 15	Революционная улица, 15	127,76	0,008	10	0,008	153,708	25,948	Рождественское
18390	Революционная, 13	Революционная, 13	127	0,008	10	0,008	153,711	26,711	Рождественское
18386	Революционная, 6	Революционная, 6	126,31	0,008	10	0,008	153,713	27,403	Рождественское
18382	Революционная, 4	Революционная, 4	125,86	0,008	10	0,008	153,715	27,855	Рождественское
18424	Набережная улица, 7	Набережная улица, 7	119,33	0,008	10	0,008	153,662	34,332	Рождественское
18378	Революционная, 7	Революционная, 7	124,52	0,008	10	0,008	153,717	29,197	Рождественское
18374	Революционная, 2	Революционная, 2	123,89	0,008	10	0,008	153,718	29,828	Рождественское
18370	Революционная, 3	Революционная, 3	121,48	0,008	10	0,008	153,721	32,241	Рождественское
18420	Набережная улица, 5	Набережная улица, 5	122,4	0,008	10	0,008	153,685	31,285	Рождественское
18366	Революционная, 1	Революционная, 1	119,85	0,008	10	0,008	153,723	33,873	Рождественское
18364	Заречный переулок, 5	Заречный переулок, 5	123,93	0,008	10	0,008	153,704	29,774	Рождественское
18362	Заречный переулок, 2А	Заречный переулок, 2А	124,04	0,008	10	0,008	153,711	29,671	Рождественское
18358	Заречный переулок, 3	Заречный переулок, 3	123,71	0,008	10	0,008	153,716	30,006	Рождественское
18350	Набережная улица, 12	Набережная улица, 12	118,53	0,008	10	0,008	153,648	35,118	Рождественское
18837	МКД ул. Гагарина, д. 24	ул. Гагарина, д. 24	235,06	0,025925926	14	0,026	355,935	120,875	Скобелевка
18842	МКД ул. Молодежная, д. 1	ул. Молодежная, д. 1	234,7	0,012962963	10	0,013	355,933	121,233	Скобелевка
18843	МКД ул. Гагарина, д. 19	ул. Гагарина, д. 19	235	0,025925926	14	0,026	355,934	120,934	Скобелевка
18856	МКД ул. Молодежная, д. 21	ул. Молодежная, д. 21	236,16	0,012962963	10	0,013	355,93	119,77	Скобелевка
18858	МКД ул. Молодежная, д. 17	ул. Молодежная, д. 17	237,31	0,012962963	10	0,013	355,93	118,62	Скобелевка
18860	МКД ул. Молодежная, д. 15	ул. Молодежная, д. 15	237,93	0,012962963	10	0,013	355,93	118	Скобелевка
18862	МКД ул. Молодежная, д. 13	ул. Молодежная, д. 13	238,08	0,012962963	10	0,013	355,93	117,85	Скобелевка
18864	МКД ул. Молодежная, д. 11	ул. Молодежная, д. 11	237,53	0,012962963	10	0,013	355,93	118,4	Скобелевка
18829	МКД ул. Гагарина, д. 20	ул. Гагарина, д. 20	234,83	0,025925926	14	0,026	355,937	121,107	Скобелевка
18866	МКД ул. Молодежная, д. 9	ул. Молодежная, д. 9	237,38	0,012962963	10	0,013	355,93	118,55	Скобелевка
18871	МКД ул. Молодежная, д. 7	ул. Молодежная, д. 7	237,1	0,012962963	10	0,013	355,93	118,83	Скобелевка
18915	ИЖС ул. Северная, д. 17	ул. Северная, д. 17	235,16	0,006481481	10	0,006	355,949	120,789	Скобелевка
18917	Магазин	Садовая, 20	233,56	0,000761035	10	0,001	355,949	122,389	Скобелевка
19051	ИЖС ул. Лесная, д. 21	ул. Лесная, д. 21	216,82	0,006481481	10	0,006	355,93	139,11	Скобелевка
18923	МКД ул. Гагарина, д. 2	ул. Гагарина, д. 2	234,45	0,155555556	22	0,156	355,964	121,514	Скобелевка
18925	МКД ул. Майская, д. 4	ул. Майская, д. 4	236,7	0,012962963	10	0,013	355,964	119,264	Скобелевка
18931	ИЖС ул. Уральская, д. 34	ул. Уральская, д. 34	234,11	0,006481481	10	0,006	355,93	121,82	Скобелевка
18933	ИЖС ул. Уральская, д. 36	ул. Уральская, д. 36	234,09	0,006481481	10	0,006	355,93	121,84	Скобелевка
18935	МКД ул. Гагарина, д. 17	ул. Гагарина, д. 17	234,79	0,012962963	10	0,013	355,935	121,145	Скобелевка
18937	МКД ул. Садовая, д. 18	ул. Садовая, д. 18	233,94	0,012962963	10	0,013	355,947	122,007	Скобелевка
18939	МКД ул. Садовая, д. 16	ул. Садовая, д. 16	235,06	0,012962963	10	0,013	355,947	120,887	Скобелевка
18941	МКД ул. Садовая, д. 14	ул. Садовая, д. 14	235,42	0,012962963	10	0,013	355,947	120,527	Скобелевка
18943	МКД ул. Садовая, д. 12	ул. Садовая, д. 12	235,79	0,012962963	10	0,013	355,947	120,157	Скобелевка
18945	МКД ул. Садовая, д. 10	ул. Садовая, д. 10	236,28	0,012962963	10	0,013	355,946	119,666	Скобелевка
18947	МКД ул. Садовая, д. 8	ул. Садовая, д. 8	236,76	0,012962963	10	0,013	355,946	119,186	Скобелевка
18949	МКД ул. Садовая, д. 6	ул. Садовая, д. 6	237,17	0,012962963	10	0,013	355,946	118,776	Скобелевка
18951	МКД ул. Северная, д. 4	ул. Северная, д. 4	237,49	0,012962963	10	0,013	355,947	118,457	Скобелевка
18953	МКД ул. Северная, д. 6	ул. Северная, д. 6	237,55	0,012962963	10	0,013	355,947	118,397	Скобелевка
18955	МКД ул. Северная, д. 3	ул. Северная, д. 3	237,9	0,012962963	10	0,013	355,947	118,047	Скобелевка
18957	МКД ул. Северная, д. 8	ул. Северная, д. 8	237,5	0,012962963	10	0,013	355,947	118,447	Скобелевка
18959	МКД ул. Северная, д. 5	ул. Северная, д. 5	237,95	0,012962963	10	0,013	355,947	117,997	Скобелевка
18961	МКД ул. Северная, д. 10	ул. Северная, д. 10	237,57	0,012962963	10	0,013	355,947	118,377	Скобелевка
18963	МКД ул. Северная, д. 7	ул. Северная, д. 7	238	0,012962963	10	0,013	355,947	117,947	Скобелевка
18965	МКД ул. Северная, д. 12	ул. Северная, д. 12	236,71	0,012962963	10	0,013	355,948	119,238	Скобелевка
18967	МКД ул. Северная, д. 9	ул. Северная, д. 9	237,76	0,012962963	10	0,013	355,948	118,188	Скобелевка
18969	МКД ул. Северная, д. 11	ул. Северная, д. 11	237,43	0,012962963	10	0,013	355,948	118,518	Скобелевка
18971	МКД ул. Северная, д. 14	ул. Северная, д. 14	236,38	0,012962963	10	0,013	355,948	119,568	Скобелевка
18973	МКД ул. Северная, д. 13	ул. Северная, д. 13	237,01	0,012962963	10	0,013	355,949	118,939	Скобелевка
18975	МКД ул. Северная, д. 15	ул. Северная, д. 15	236,62	0,012962963	10	0,013	355,949	119,329	Скобелевка
18990	МКД ул. Хохловская, д. 11	ул. Хохловская, д. 11	231,37	0,012962963	10	0,013	355,947	124,577	Скобелевка
19002	ИЖС ул. Хохоловская, д. 1в	ул. Хохоловская, д. 1в	236,21	0,006481481	10	0,006	355,947	119,737	Скобелевка
19004	ИЖС ул. Хохоловская, д. 1а	ул. Хохоловская, д. 1а	236,6	0,006481481	10	0,006	355,947	119,347	Скобелевка
19009	МКД ул. Садовая, д. 4	ул. Садовая, д. 4	237,03	0,012962963	10	0,013	355,946	118,916	Скобелевка
19011	МКД ул. Садовая, д. 2	ул. Садовая, д. 2	236,66	0,012962963	10	0,013	355,946	119,286	Скобелевка
18831	МКД ул. Гагарина, д. 13	ул. Гагарина, д. 13	234,35	0,012962963	10	0,013	355,937	121,587	Скобелевка
19013	МКД ул. Садовая, д. 2а	ул. Садовая, д. 2а	236,96	0,012962963	10	0,013	355,946	118,986	Скобелевка
19015	МКД ул. Северная, д. 1	ул. Северная, д. 1	237,71	0,012962963	10	0,013	355,947	118,237	Скобелевка
19017	МКД ул. Северная, д. 2	ул. Северная, д. 2	237,41	0,012962963	10	0,013	355,947	118,537	Скобелевка
19027	ИЖС ул. Лесная, д. 1	ул. Лесная, д. 1	231,27	0,006481481	10	0,006	355,931	124,661	Скобелевка
19029	МКД ул. Лесная, д. 2	ул. Лесная, д. 2	230,99	0,012962963	10	0,013	355,931	124,941	Скобелевка
19031	ИЖС ул. Лесная, д. 3	ул. Лесная, д. 3	230,74	0,006481481	10	0,006	355,931	125,191	Скобелевка
19033	ИЖС ул. Лесная, д. 5	ул. Лесная, д. 5	230,03	0,006481481	10	0,006	355,931	125,901	Скобелевка
19035	ИЖС ул. Лесная, д. 7	ул. Лесная, д. 7	228,74	0,006481481	10	0,006	355,931	127,191	Скобелевка
19039	ИЖС ул. Лесная, д. 15	ул. Лесная, д. 15	224,55	0,006481481	10	0,006	355,93	131,38	Скобелевка
19043	ИЖС ул. Лесная, д. 16	ул. Лесная, д. 16	222,81	0,006481481	10	0,006	355,93	133,12	Скобелевка
19047	ИЖС ул. Лесная, д. 19	ул. Лесная, д. 19	218,8	0,006481481	10	0,006	355,93	137,13	Скобелевка

Sys	Название потребителя	Адрес	Геодезическая отметка, м	Расчетный расход воды, л/с	Минимальный напор воды, м	Текущий расход воды, л/с	Полный напор, м	Напор, м	Поселение
19053	ИЖС ул. Лесная, д. 20	ул. Лесная, д. 20	216,08	0,006481481	10	0,006	355,93	139,85	Скобелевка
19057	ИЖС ул. Лесная, д. 23	ул. Лесная, д. 23	214,08	0,006481481	10	0,006	355,929	141,849	Скобелевка
19059	ИЖС ул. Лесная, д. 22	ул. Лесная, д. 22	213,7	0,006481481	10	0,006	355,929	142,229	Скобелевка
19063	ИЖС ул. Лесная, д. 25	ул. Лесная, д. 25	211,11	0,006481481	10	0,006	355,929	144,819	Скобелевка
19065	ИЖС ул. Лесная, д. 24	ул. Лесная, д. 24	211,05	0,006481481	10	0,006	355,929	144,879	Скобелевка
19069	ИЖС ул. Лесная, д. 27	ул. Лесная, д. 27	208,98	0,006481481	10	0,006	355,929	146,949	Скобелевка
18610	МКД ул. Хохловская, д. 25	ул. Хохловская, д. 25	231,57	0,012962963	10	0,013	355,932	124,362	Скобелевка
18608	МКД ул. Хохловская, д. 25/2	ул. Хохловская, д. 25/2	231,43	0,012962963	10	0,013	355,932	124,502	Скобелевка
18603	МКД ул. Хохловская, д. 26	ул. Хохловская, д. 26	232,95	0,012962963	10	0,013	355,933	122,983	Скобелевка
18601	МКД ул. Молодежная, д. 1а	ул. Молодежная, д. 1а	233,94	0,012962963	10	0,013	355,933	121,993	Скобелевка
18835	МКД ул. Гагарина, д. 15	ул. Гагарина, д. 15	234,57	0,012962963	10	0,013	355,936	121,366	Скобелевка
18833	МКД ул. Гагарина, д. 22	ул. Гагарина, д. 22	234,66	0,025925926	14	0,026	355,936	121,276	Скобелевка
18614	МКД ул. Гагарина, д. 8	ул. Гагарина, д. 8	234	0,012962963	10	0,013	355,96	121,96	Скобелевка
18616	МКД ул. Гагарина, д. 1	ул. Гагарина, д. 1	233,9	0,012962963	10	0,013	355,96	122,06	Скобелевка
18676	Детский сад	Майская, 3	235,59	0,1240487	10	0,124	355,955	120,365	Скобелевка
18681	МКД ул. Майская, д. 26	ул. Майская, д. 26	238,53	0,012962963	10	0,013	355,931	117,401	Скобелевка
18683	МКД ул. Майская, д. 24	ул. Майская, д. 24	238,14	0,012962963	10	0,013	355,932	117,792	Скобелевка
18685	МКД ул. Майская, д. 22	ул. Майская, д. 22	237,71	0,012962963	10	0,013	355,934	118,224	Скобелевка
18687	МКД ул. Майская, д. 20	ул. Майская, д. 20	237,3	0,012962963	10	0,013	355,935	118,635	Скобелевка
18689	МКД ул. Майская, д. 18	ул. Майская, д. 18	236,9	0,012962963	10	0,013	355,937	119,037	Скобелевка
18691	МКД ул. Майская, д. 16	ул. Майская, д. 16	236,81	0,012962963	10	0,013	355,939	119,129	Скобелевка
18693	МКД ул. Майская, д. 14	ул. Майская, д. 14	236,94	0,012962963	10	0,013	355,942	119,002	Скобелевка
18698	МКД ул. Майская, д. 12	ул. Майская, д. 12	236,88	0,012962963	10	0,013	355,945	119,065	Скобелевка
18700	МКД ул. Майская, д. 10	ул. Майская, д. 10	236,88	0,012962963	10	0,013	355,952	119,072	Скобелевка
18702	МКД ул. Майская, д. 9	ул. Майская, д. 9	236,33	0,012962963	10	0,013	355,939	119,609	Скобелевка
18704	МКД ул. Майская, д. 11	ул. Майская, д. 11	236,71	0,012962963	10	0,013	355,937	119,227	Скобелевка
18706	МКД ул. Майская, д. 13	ул. Майская, д. 13	236,92	0,012962963	10	0,013	355,935	119,015	Скобелевка
18708	МКД ул. Майская, д. 15	ул. Майская, д. 15	237,19	0,012962963	10	0,013	355,933	118,743	Скобелевка
18710	МКД ул. Майская, д. 17	ул. Майская, д. 17	237,39	0,012962963	10	0,013	355,932	118,542	Скобелевка
18712	МКД ул. Майская, д. 7	ул. Майская, д. 7	236,21	0,012962963	10	0,013	355,942	119,732	Скобелевка
18714	МКД ул. Майская, д. 5	ул. Майская, д. 5	236,34	0,012962963	10	0,013	355,945	119,605	Скобелевка
18717	МКД ул. Майская, д. 6	ул. Майская, д. 6	236,93	0,012962963	10	0,013	355,963	119,033	Скобелевка
18719	МКД ул. Майская, д. 8	ул. Майская, д. 8	237	0,012962963	10	0,013	355,952	118,952	Скобелевка
18721	МКД ул. Уральская, д. 3	ул. Уральская, д. 3	236,99	0,012962963	10	0,013	355,929	118,939	Скобелевка
18723	МКД ул. Уральская, д. 4	ул. Уральская, д. 4	236,88	0,012962963	10	0,013	355,929	119,049	Скобелевка
18725	МКД ул. Уральская, д. 5	ул. Уральская, д. 5	236,68	0,012962963	10	0,013	355,929	119,249	Скобелевка
18727	МКД ул. Уральская, д. 6	ул. Уральская, д. 6	236,89	0,012962963	10	0,013	355,929	119,039	Скобелевка
18729	МКД ул. Уральская, д. 7	ул. Уральская, д. 7	236,62	0,012962963	10	0,013	355,929	119,309	Скобелевка
18731	МКД ул. Уральская, д. 8	ул. Уральская, д. 8	236,53	0,012962963	10	0,013	355,929	119,399	Скобелевка
18733	МКД ул. Уральская, д. 9	ул. Уральская, д. 9	235,81	0,012962963	10	0,013	355,928	120,118	Скобелевка
18735	МКД ул. Уральская, д. 10	ул. Уральская, д. 10	236,2	0,012962963	10	0,013	355,928	119,728	Скобелевка
18737	МКД ул. Уральская, д. 11	ул. Уральская, д. 11	236,17	0,012962963	10	0,013	355,929	119,759	Скобелевка
18739	МКД ул. Уральская, д. 12	ул. Уральская, д. 12	236,14	0,012962963	10	0,013	355,929	119,789	Скобелевка
18741	ИЖС ул. Уральская, д. 13	ул. Уральская, д. 13	235,42	0,006481481	10	0,006	355,929	120,509	Скобелевка
18743	ИЖС ул. Уральская, д. 14	ул. Уральская, д. 14	235,69	0,006481481	10	0,006	355,929	120,239	Скобелевка
18745	ИЖС ул. Уральская, д. 16	ул. Уральская, д. 16	235,1	0,006481481	10	0,006	355,929	120,829	Скобелевка
18747	ИЖС ул. Уральская, д. 18	ул. Уральская, д. 18	234,7	0,006481481	10	0,006	355,929	121,229	Скобелевка
18749	ИЖС ул. Уральская, д. 20	ул. Уральская, д. 20	234,13	0,006481481	10	0,006	355,929	121,799	Скобелевка
18751	ИЖС ул. Уральская, д. 22	ул. Уральская, д. 22	233,98	0,006481481	10	0,006	355,929	121,949	Скобелевка
18756	ИЖС ул. Уральская, д. 23	ул. Уральская, д. 23	232,41	0,006481481	10	0,006	355,931	123,521	Скобелевка
18764	ИЖС ул. Уральская, д. 28	ул. Уральская, д. 28	233,69	0,006481481	10	0,006	355,929	122,239	Скобелевка
18766	ИЖС ул. Уральская, д. 30	ул. Уральская, д. 30	233,6	0,006481481	10	0,006	355,929	122,329	Скобелевка
18768	ИЖС ул. Уральская, д. 32	ул. Уральская, д. 32	233,47	0,006481481	10	0,006	355,93	122,46	Скобелевка
18773	МКД ул. Молодежная, д. 5	ул. Молодежная, д. 5	235	0,012962963	10	0,013	355,93	120,93	Скобелевка
18775	МКД ул. Молодежная, д. 19	ул. Молодежная, д. 19	236,54	0,012962963	10	0,013	355,93	119,39	Скобелевка
18781	МКД ул. Молодежная, д. 23	ул. Молодежная, д. 23	236,08	0,012962963	10	0,013	355,93	119,85	Скобелевка
18786	МКД ул. Майская, д. 28	ул. Майская, д. 28	238,88	0,012962963	10	0,013	355,929	117,049	Скобелевка
18788	МКД ул. Уральская, д. 1	ул. Уральская, д. 1	236,64	0,012962963	10	0,013	355,929	119,289	Скобелевка
18790	МКД ул. Уральская, д. 2	ул. Уральская, д. 2	236,71	0,012962963	10	0,013	355,929	119,219	Скобелевка
18792	МКД ул. Молодежная, д. 3	ул. Молодежная, д. 3	235,91	0,012962963	10	0,013	355,933	120,023	Скобелевка
18794	МКД ул. Молодежная, д. 4	ул. Молодежная, д. 4	237,61	0,012962963	10	0,013	355,93	118,32	Скобелевка
18796	МКД ул. Молодежная, д. 6	ул. Молодежная, д. 6	237,98	0,012962963	10	0,013	355,93	117,95	Скобелевка
18809	МКД ул. Гагарина, д. 10	ул. Гагарина, д. 10	234	0,012962963	10	0,013	355,955	121,955	Скобелевка
18811	МКД ул. Гагарина, д. 3	ул. Гагарина, д. 3	233,7	0,012962963	10	0,013	355,955	122,255	Скобелевка
18813	МКД ул. Гагарина, д. 12	ул. Гагарина, д. 12	234	0,012962963	10	0,013	355,95	121,95	Скобелевка
18815	МКД ул. Гагарина, д. 5	ул. Гагарина, д. 5	233,61	0,012962963	10	0,013	355,95	122,34	Скобелевка
18817	МКД ул. Гагарина, д. 14	ул. Гагарина, д. 14	234,19	0,012962963	10	0,013	355,946	121,756	Скобелевка
18819	МКД ул. Гагарина, д. 7	ул. Гагарина, д. 7	233,66	0,012962963	10	0,013	355,946	122,286	Скобелевка
18821	МКД ул. Гагарина, д. 16	ул. Гагарина, д. 16	234,42	0,012962963	10	0,013	355,942	121,522	Скобелевка
18823	МКД ул. Гагарина, д. 9	ул. Гагарина, д. 9	233,89	0,012962963	10	0,013	355,942	122,052	Скобелевка
18825	МКД ул. Гагарина, д. 18	ул. Гагарина, д. 18	234,68	0,025925926	14	0,026	355,94	121,26	Скобелевка
18827	МКД ул. Гагарина, д. 11	ул. Гагарина, д. 11	234,08	0,012962963	10	0,013	355,94	121,86	Скобелевка
19096	Частный дом	Новая, 10	122,63	0,02	10	0,02	151,772	29,142	Сташково

Sys	Название потребителя	Адрес	Геодезическая отметка, м	Расчетный расход воды, л/с	Минимальный напор воды, м	Текущий расход воды, л/с	Полный напор, м	Напор, м	Поселение
19098	Новая, 9	Новая, 9	116.88	0,008	10	0,008	151,823	34,943	Сташково
19102	Потребитель		117,71	0,008	10	0,008	151,822	34,112	Сташково
19106	Частный дом	Новая, 8	117,62	0,02	10	0,02	151,759	34,139	Сташково
19111	Частный дом	Новая, 6	115,25	0,02	10	0,02	151,802	36,552	Сташково
19117	Камская, 23	Камская, 23	100,42	0,008	10	0,008	151,802	51,382	Сташково
19129	Камская, 30	Камская, 30	101,9	0,008	10	0,008	151,808	49,908	Сташково
19131	Камская, 28	Камская, 28	102,54	0,008	10	0,008	151,809	49,269	Сташково
19133	Камская, 26	Камская, 26	103,55	0,008	10	0,008	151,81	48,26	Сташково
19135	Советская, 43	Советская, 43	98,8	0,008	10	0,008	151,817	53,017	Сташково
19136	Советская, 40	Советская, 40	99,33	0,008	10	0,008	151,819	52,489	Сташково
19156	Советская, 6	Советская, 6	122,07	0,008	10	0,008	151,832	29,762	Сташково
19158	Советская, 8	Советская, 8	118,96	0,008	10	0,008	151,831	32,871	Сташково
19160	Советская, 3	Советская, 3	122,53	0,008	10	0,008	151,834	29,304	Сташково
19162	Советская, 10	Советская, 10	117,94	0,008	10	0,008	151,831	33,891	Сташково
19164	Советская, 7	Советская, 7	117,03	0,008	10	0,008	151,832	34,802	Сташково
19166	Советская, 9	Советская, 9	115,6	0,008	10	0,008	151,831	36,231	Сташково
19168	Советская, 16	Советская, 16	114,46	0,008	10	0,008	151,829	37,369	Сташково
19170	Советская, 13	Советская, 13	114,55	0,008	10	0,008	151,83	37,28	Сташково
19172	Советская, 17	Советская, 17	111,78	0,008	10	0,008	151,829	40,049	Сташково
19174	Советская, 19	Советская, 19	111	0,008	10	0,008	151,829	40,829	Сташково
19176	Советская, 5	Советская, 5	119,86	0,008	10	0,008	151,832	31,972	Сташково
19076	Частный дом	Новая, 20	127,36	0,02	10	0,02	151,788	24,428	Сташково
19082	Частный дом	Новая, 18	125,64	0,02	10	0,02	151,781	26,141	Сташково
19088	Частный дом	Новая, 16	124,53	0,02	10	0,02	151,782	27,252	Сташково
19090	Частный дом	Новая, 14	123,06	0,02	10	0,02	151,781	28,721	Сташково
19203	Ключевая, 3	Ключевая, 3	128,77	0,008	10	0,008	166,016	37,246	Суздалы
19202	Ключевая, 3А	Ключевая, 3А	127,68	0,008	10	0,008	166,015	38,335	Суздалы
19201	Ключевая, 1	Ключевая, 1	125,17	0,008	10	0,008	166,007	40,837	Суздалы
19200	Берёзовая, 3	Берёзовая, 3	127,62	0,008	10	0,008	166,036	38,416	Суздалы
19199	Берёзовая, 1	Берёзовая, 1	125,53	0,008	10	0,008	166,032	40,502	Суздалы
19198	Бреёзовая, 2	Бреёзовая, 2	125,44	0,008	10	0,008	166,033	40,593	Суздалы
19197	Берёзовая, 4А	Берёзовая, 4А	125,84	0,008	10	0,008	166,029	40,189	Суздалы
19196	Частный дом	Берёзовая, 4	127,32	0,02	10	0,02	166,036	38,716	Суздалы
19282	Частный дом	Берёзовая, 13	135,68	0,02	10	0,02	166,702	31,022	Суздалы
19204	Ключевая, 5А	Ключевая, 5А	128,99	0,008	10	0,008	166,015	37,025	Суздалы
19205	Частный дом	Зелёная, 1	127,93	0,02	10	0,02	166,002	38,072	Суздалы
19206	Зелёная, 4	Зелёная, 4	129,63	0,008	10	0,008	166,007	36,377	Суздалы
19270	Частный дом	Берёзовая, 11	135,21	0,02	10	0,02	166,534	31,324	Суздалы
19271	Полевая, 1	Полевая, 1	129,96	0,008	10	0,008	165,986	36,026	Суздалы
19272	Полевая, 2	Полевая, 2	132,16	0,008	10	0,008	165,972	33,812	Суздалы
19273	Полевая, 3	Полевая, 3	133,44	0,008	10	0,008	165,96	32,52	Суздалы
19274	Частный дом	Зелёная, 7	134,29	0,02	10	0,02	166,001	31,711	Суздалы
19275	Частный дом	Зелёная, 9	134,92	0,008	10	0,008	166,002	31,082	Суздалы
19276	Частный дом	Зелёная, 8	134,75	0,02	10	0,02	165,979	31,229	Суздалы
19280	Частный дом	Берёзовая, 20/1	139,63	0,02	10	0,02	167,128	27,498	Суздалы
19281	Частный дом	Берёзовая, 20	135,85	0,02	10	0,02	166,699	30,849	Суздалы
19306	Потребитель			0,008	10				Суздалы
19183	Частный дом	Берёзовая, 18	134,53	0,02	10	0,02	166,544	32,014	Суздалы
19184	Частный дом	Берёзовая, 16	133,3	0,02	10	0,02	166,384	33,084	Суздалы
19185	Частный дом	Берёзовая, 14	133,45	0,02	10	0,02	166,28	32,83	Суздалы
19186	Частный дом	Берёзовая, 12	133,33	0,02	10	0,02	166,196	32,866	Суздалы
19187	Частный дом	Берёзовая, 9	133,05	0,02	10	0,02	166,151	33,101	Суздалы
19188	Берёзовая, 10А	Берёзовая, 10А	132,72	0,008	10	0,008	166,167	33,447	Суздалы
19189	Частный дом	Берёзовая, 10	132,14	0,02	10	0,02	166,134	33,994	Суздалы
19190	Берёзовая, 7	Берёзовая, 7	131,4	0,008	10	0,008	166,107	34,707	Суздалы
19191	Частный дом	Берёзовая, 8	129,99	0,02	10	0,02	166,072	36,082	Суздалы
19192	Частный дом	Берёзовая, 6	129,66	0,02	10	0,02	166,029	36,369	Суздалы
19193	Частный дом		129,43	0,02	10	0,02	166,034	36,604	Суздалы
19194	Берёзовая, 5	Берёзовая, 5	131	0,008	10	0,008	166,071	35,071	Суздалы
19195	Берёзовая, 3	Берёзовая, 3	128,62	0,008	10	0,008	166,038	37,418	Суздалы
20069	ИЖС Комсомольская52	Комсомольская, 52	176,25	0,00384838	10	0,004	446,655	270,405	Сылва
20065	ИЖС Комсомольская54	Комсомольская, 54	176,62	0,00384838	10	0,004	446,664	270,044	Сылва
20061	ИЖС Комсомольская56	Комсомольская, 56	176,95	0,00384838	10	0,004	446,671	269,721	Сылва
20057	ИЖС Комсомольская55	Комсомольская, 55	177,8	0,00384838	10	0,004	446,678	268,878	Сылва
20053	ИЖС Комсомольская60	Комсомольская, 60	179,37	0,00384838	10	0,004	446,696	267,326	Сылва
20049	ИЖС Комсомольская68	Комсомольская, 68	180,72	0,00384838	10	0,004	446,718	265,998	Сылва
20041	ИЖС Комсомольская67	Комсомольская, 67	181,45	0,00384838	10	0,004	446,727	265,277	Сылва
20031	ИЖС Первомайская48	Первомайская, 48	178,94	0,00384838	10	0,004	446,672	267,732	Сылва
20027	ИЖС Первомайская50	Первомайская, 50	179,47	0,00384838	10	0,004	446,679	267,209	Сылва
20023	ИЖС Первомайская55	Первомайская, 55	180,76	0,00384838	10	0,004	446,685	265,925	Сылва
20019	ИЖС Первомайская57	Первомайская, 57	181,04	0,00384838	10	0,004	446,688	265,648	Сылва
20015	ИЖС Первомайская59	Первомайская, 59	181,2	0,00384838	10	0,004	446,693	265,493	Сылва
20013	ИЖС Первомайская56	Первомайская, 56	180,86	0,00384838	10	0,004	446,693	265,833	Сылва

Sys	Название потребителя	Адрес	Геодезическая отметка, м	Расчетный расход воды, л/с	Минимальный напор воды, м	Текущий расход воды, л/с	Полный напор, м	Напор, м	Поселение
20005	ИЖС Калинина19	Калинина, 19	181.76	0,00384838	10	0,004	446,709	264,949	Сылва
20001	ИЖС Калинина17	Калинина, 17	181.09	0,00384838	10	0,004	446,723	265,633	Сылва
19997	ИЖС Мичурина10	Мичурина, 10	173.6	0,00384838	10	0,004	446,629	273,029	Сылва
19989	МКД Большевистская72а	Большевистская, 72А	181.95	0,135416649	14	0,135	427,72	245,77	Сылва
19988	МКД Большевистская70а	Большевистская, 70А	181.49	0,135416649	14	0,135	444,779	263,289	Сылва
19975	МКД Большевистская68а	Большевистская, 68А	179.81	0,135416649	14	0,135	446,757	266,947	Сылва
19972	МКД Мичурина5	Мичурина, 5	173.17	0,112847207	10	0,113	446,621	273,451	Сылва
19970	ИЖС Комсомольская13	Комсомольская, 13	160.8	0,00384838	10	0,004	446,586	285,786	Сылва
19964	ИЖС Уральская17	Уральская, 17	162.63	0,00384838	10	0,004	446,588	283,958	Сылва
19962	ИЖС Уральская15	Уральская, 15	162.12	0,00384838	10	0,004	446,589	284,469	Сылва
19954	ИЖС Комсомольская22	Комсомольская, 22	164.04	0,00384838	10	0,004	446,591	282,551	Сылва
19950	ИЖС Комсомольская19	Комсомольская, 19	164.09	0,00384838	10	0,004	446,592	282,502	Сылва
19946	ИЖС Комсомольская24	Комсомольская, 24	164.73	0,00384838	10	0,004	446,595	281,865	Сылва
19942	ИЖС Комсомольская23	Комсомольская, 23	165.01	0,00384838	10	0,004	446,595	281,585	Сылва
19940	ИЖС Комсомольская21	Комсомольская, 21	164.8	0,00384838	10	0,004	446,595	281,795	Сылва
19932	ИЖС Первомайская19	Первомайская, 19	168.01	0,00384838	10	0,004	446,606	278,596	Сылва
19928	ИЖС Первомайская11	Первомайская, 11	168.32	0,00384838	10	0,004	446,605	278,285	Сылва
19924	ИЖС Первомайская13	Первомайская, 13	168.09	0,00384838	10	0,004	446,605	278,515	Сылва
19920	ИЖС Первомайская14	Первомайская, 14	168.48	0,00384838	10	0,004	446,606	278,126	Сылва
19916	ИЖС Первомайская17	Первомайская, 17	167.78	0,00384838	10	0,004	446,606	278,826	Сылва
19914	ИЖС Первомайская16	Первомайская, 16	168.56	0,00384838	10	0,004	446,607	278,047	Сылва
19910	ПЗ Первомайская21	Первомайская, 21	166.58	0,1	10	0,1	446,607	280,027	Сылва
19900	ИЖС Комсомольская36	Комсомольская, 36	168.83	0,00384838	10	0,004	446,609	277,779	Сылва
19896	ИЖС Комсомольская31	Комсомольская, 31	169.62	0,00384838	10	0,004	446,61	276,99	Сылва
19894	ИЖС Комсомольская33	Комсомольская, 33	170.29	0,00384838	10	0,004	446,611	276,321	Сылва
19888	ИЖС Комсомольская35	Комсомольская, 35	170.58	0,00384838	10	0,004	446,613	276,033	Сылва
19884	ИЖС Комсомольская37	Комсомольская, 37	171.36	0,00384838	10	0,004	446,615	275,255	Сылва
19877	ИЖС Мичурина17	Мичурина, 17	173.18	0,00384838	10	0,004	446,626	273,446	Сылва
19875	ИЖС Мичурина15	Мичурина, 15	173.14	0,00384838	10	0,004	446,626	273,486	Сылва
19873	ИЖС Мичурина13	Мичурина, 13	172.83	0,00384838	10	0,004	446,625	273,795	Сылва
19866	ИЖС Мичурина11	Мичурина, 11	172.91	0,00384838	10	0,004	446,626	273,716	Сылва
19864	ИЖС Мичурина9	Мичурина, 9	172.88	0,00384838	10	0,004	446,625	273,745	Сылва
19862	ИЖС Мичурина7	Мичурина, 7	173.28	0,00384838	10	0,004	446,626	273,346	Сылва
19856	ИЖС Большевистская19	Большевистская, 19	161.91	0,00384838	10	0,004	446,585	284,675	Сылва
19854	ИЖС Большевистская21	Большевистская, 21	162.79	0,00384838	10	0,004	446,586	283,796	Сылва
19852	ИЖС Большевистская33	Большевистская, 33	167.86	0,00384838	10	0,004	446,603	278,743	Сылва
19850	ИЖС Ключевая52	Ключевая, 52	160.58	0,00384838	10	0,004	446,601	286,021	Сылва
19846	ОЗ Большевистская		169.59	0,1	10	0,1	446,497	276,907	Сылва
19840	ОЗ Большевистская39	Большевистская, 39	173.53	0,1	10	0,1	446,494	272,964	Сылва
19838	ОЗ ОктябрьскийПроулок	Октябрьский проулок, 1	173.95	0,1	10	0,1	446,645	272,695	Сылва
19832	ИЖС ОктябрьскийПроулок5	Октябрьский проулок, 5	174.96	0,00384838	10	0,004	446,648	271,688	Сылва
19826	ИЖС Пролетарская32а	Пролетарская, 32А	167.91	0,00384838	10	0,004	446,621	278,711	Сылва
19824	ОЗ Большевистская48а	Большевистская, 48А	171.08	0,1	10	0,1	446,581	275,501	Сылва
19819	ИЖС Победы	Мичурина, 5/1кв2	173.08	0,00384838	10	0,004	446,624	273,544	Сылва
19810	ИЖС Коммунистическая28	Коммунистическая, 28	165.5	0,009461804	10	0,009	446,573	281,073	Сылва
19808	ИЖС Коммунистическая20	Коммунистическая, 20	161.54	0,009461804	10	0,009	446,574	285,034	Сылва
19806	ИЖС Коммунистическая22	Коммунистическая, 22	161.81	0,009461804	10	0,009	446,575	284,765	Сылва
19804	ИЖС Коммунистическая21	Коммунистическая, 21	157.52	0,009461804	10	0,009	446,574	289,054	Сылва
19799	ИЖС Коммунистическая19	Коммунистическая, 19	155.64	0,009461804	10	0,009	446,577	290,937	Сылва
19788	ИЖС Коммунистическая16	Коммунистическая, 16	157.31	0,009461804	10	0,009	446,58	289,27	Сылва
19786	ИЖС Коммунистическая14	Коммунистическая, 14	156.44	0,009461804	10	0,009	446,58	290,14	Сылва
19784	ИЖС Коммунистическая17	Коммунистическая, 17	154.07	0,009461804	10	0,009	446,58	292,51	Сылва
19776	ОЗ ЗаводскойПереулок13	Заводской переулок, 13	181	0,002893519	10	0,003	295,035	114,035	Сылва
19771	МКД ЗаводскойПереулок38	Заводской переулок, 38	181	0,248263856	14	0,248	294,645	113,645	Сылва
19767	МКД ЗаводскойПереулок37	Заводской переулок, 37	180.45	0,248263856	14	0,248	294,65	114,2	Сылва
19765	МКД ЗаводскойПереулок52	Заводской переулок, 52	181.77	0,248263856	14	0,248	293,929	112,159	Сылва
19758	МКД ЗаводскойПереулок53	Заводской переулок, 53	181.68	0,135416649	14	0,135	293,957	112,277	Сылва
19756	МКД Молодежная17	Молодежная, 17	184.9	0,677083245	26	0,677	294,691	109,791	Сылва
19753	МКД Молодежная12	Молодежная, 12	186.28	0,970485984	26	0,97	294,819	108,539	Сылва
19745	МКД Молодежная11	Молодежная, 11	184.82	0,677083245	26	0,677	294,533	109,713	Сылва
19744	ОЗ Молодежная7	Молодежная, 7	184.05	0,002893519	10	0,003	295,057	111,007	Сылва
19741	ОЗ Молодежная7	Молодежная, 7	182.63	0,002893519	10	0,003	295,104	112,474	Сылва
19734	МКД Молодежная9	Молодежная, 9	184.61	0,665798524	26	0,666	294,46	109,85	Сылва
19730	МКД Молодежная18	Молодежная, 18	184.43	0,677083245	26	0,677	294,5	110,07	Сылва
19725	МКД ЗаводскойПереулок12	Заводской переулок, 12	177.76	0,045138883	14	0,045	294,333	116,573	Сылва
19720	МКД ЗаводскойПереулок20	Заводской переулок, 20	180.01	0,067708324	14	0,068	294,431	114,421	Сылва
19713	ОЗ ЗаводскойПереулок17	Заводской переулок, 17	181.09	0,002893519	10	0,003	294,331	113,241	Сылва
19704	МКД ЗаводскойПереулок24	Заводской переулок, 24	181,3	1,388020652	26	1,388	293,633	112,333	Сылва
19700	ОЗ ЗаводскойПереулок42а	Завводской переулок, 42А	172.39	0,002893519	10	0,003	291,899	119,509	Сылва
19696	МКД ЗаводскойПереулок45	Заводской переулок, 45	178.67	0,372395785	18	0,372	292,557	113,887	Сылва
19694	МКД ЗаводскойПереулок44	Заводской переулок, 44	176.92	0,270833298	14	0,271	292,613	115,693	Сылва
19690	ОЗ ЗаводскойПереулок1	Заводской переулок, 1	179.64	0,002893519	10	0,003	293,009	113,369	Сылва
19687	МКД ЗаводскойПереулок51	Заводской переулок, 51	180.69	0,248263856	14	0,248	293,304	112,614	Сылва

Sys	Название потребителя	Адрес	Геодезическая отметка, м	Расчетный расход воды, л/с	Минимальный напор воды, м	Текущий расход воды, л/с	Полный напор, м	Напор, м	Поселение
19682	ОЗ ЗаводскойПереулок15	Заводской переулок, 15	181.37	0,002893519	10	0,003	294,252	112,882	Сылта
19676	ОЗ ЗаводскойПереулок19а	Заводской переулок, 19А	181.86	0,002893519	10	0,003	295,11	113,25	Сылта
19672	ДЮУ ЗаводскойПереулок16/1	Заводской переулок, 16/1	174.14	0,1	14	0,1	290,303	116,163	Сылта
19670	ОЗ ЗаводскойПереулок8а	Заводской переулок, 8А	175.09	0,002893519	10	0,003	290,304	115,214	Сылта
19667	МКД ЗаводскойПереулок39	Заводской переулок, 39	179.63	0,248263856	14	0,248	294,646	115,016	Сылта
19663	МКД ЗаводскойПереулок55	Заодской переулок, 55	179.23	0,101562487	14	0,102	293,933	114,703	Сылта
19659	МКД ЗаводскойПереулок54	Заводской переулок, 54	180.79	0,135416649	14	0,135	293,937	113,147	Сылта
19654	МКД ЗаводскойПереулок47	Заводской переулок, 47	175.87	0,372395785	14	0,372	290,735	114,865	Сылта
19650	ОЗ ЗаводскойПереулок40	Заводской переулок, 40	172.42	0,002893519	10	0,003	291,77	119,35	Сылта
19646	МКД ЗаводскойПереулок16	Заводской переулок, 16	179.17	0,045138883	14	0,045	294,339	115,169	Сылта
19641	МКД ЗаводскойПереулок18	Заводской переулок, 18	179.12	0,112847207	14	0,113	294,348	115,228	Сылта
19635	МКД ЗаводскойПереулок10а	Заводской переулок, 10А	177.41	1,015624867	26	1,016	290,15	112,74	Сылта
19629	ОЗ ЗаводскойПереулок8а/1	Заводской переулок, 8А/1	175.85	0,002893519	10	0,003	291,069	115,219	Сылта
19627	МКД ЗаводскойПереулок8	Заводской переулок, 8	178.71	0,338541622	26	0,339	291,07	112,36	Сылта
19623	МКД ЗаводскойПереулок8	Заводской переулок, 8	178.62	0,338541622	26	0,339	291,133	112,513	Сылта
19619	МКД ЗаводскойПереулок22	Заводской переулок, 22	180.43	1,015624867	26	1,016	292,044	111,614	Сылта
19614	МКД ЗаводскойПереулок21	Заводской переулок, 21	181.58	1,026909588	26	1,027	292,807	111,227	Сылта
19606	МКД ЗаводскойПереулок19	Заводской переулок, 19	183.19	1,342881769	26	1,343	295,196	112,006	Сылта
19595	МКД ЗаводскойПереулок14	Заводской переулок, 14	178.74	0,045138883	14	0,045	294,335	115,595	Сылта
19593	МКД Корнеева23	Корнеева, 23	173.67	1,015624867	26	1,016	289,595	115,925	Сылта
19590	МКД Корнеева25	Корнеева, 25	175	1,241319282	26	1,241	289,742	114,742	Сылта
19586	МКД Корнеева27	Корнеева, 27	175.41	1,173610958	26	1,174	289,799	114,389	Сылта
19580	МКД ЗаводскойПереулок4	Заводской переулок, 4	171.65	1,015624867	26	1,016	289,391	117,741	Сылта
19576	МКД ЗаводскойПереулок6	Заводской переулок, 6	174.73	0,677083245	26	0,677	289,533	114,803	Сылта
19570	МКД ЗаводскойПереулок5	Заводской переулок, 5	176.23	0,846354056	18	0,846	288,957	112,727	Сылта
20074	ИЖС ОктябрьскийПроулок10	Октябрьский проулок, 10	175.45	0,00384838	10	0,004	446,648	271,198	Сылта
20079	ИЖС ОктябрьскийПроулок9	Октябрьский проулок, 9	175.92	0,00384838	10	0,004	446,648	270,728	Сылта
20081	ИЖС ОктябрьскийПроулок7	Октябрьский проулок, 7	175.03	0,00384838	10	0,004	446,648	271,618	Сылта
20089	ИЖС Первомайская46	Первомайская, 46	178.07	0,00384838	10	0,004	446,666	268,596	Сылта
20093	ИЖС Первомайская44	Первомайская, 44	176.97	0,00384838	10	0,004	446,653	269,683	Сылта
20097	ИЖС Первомайская42	Первомайская, 42	176.24	0,00384838	10	0,004	446,649	270,409	Сылта
20099	ИЖС Первомайская43	Первомайская, 43	176.32	0,00384838	10	0,004	446,653	270,333	Сылта
20100	ИЖС Первомайская41	Первомайская, 41	175.7	0,00384838	10	0,004	446,649	270,949	Сылта
20102	ИЖС Первомайская39	Первомайская, 39	175.06	0,00384838	10	0,004	446,645	271,585	Сылта
20107	ИЖС Первомайская40	Первомайская, 40	175.59	0,00384838	10	0,004	446,645	271,055	Сылта
20110	ИЖС Первомайская38	Первомайская, 38	174.73	0,00384838	10	0,004	446,641	271,911	Сылта
20119	ИЖС Мичурина20	Мичурина, 20	173.62	0,00384838	10	0,004	446,63	273,01	Сылта
20120	ИЖС Мичурина18	Мичурина, 18	173.76	0,00384838	10	0,004	446,63	272,87	Сылта
20124	ИЖС Мичурина16	Мичурина, 16	173.71	0,00384838	10	0,004	446,63	272,92	Сылта
20128	ИЖС Мичурина14	Мичурина, 14	173.62	0,00384838	10	0,004	446,63	273,01	Сылта
20132	ИЖС Мичурина12	Мичурина, 12	173.49	0,00384838	10	0,004	446,63	273,14	Сылта
20135	ИЖС Калинина23	Калинина, 23	181.87	0,00384838	10	0,004	446,706	264,836	Сылта
20140	ИЖС Калинина27	Калинина, 27	181.54	0,00384838	10	0,004	446,701	265,161	Сылта
20141	ИЖС Калинина29	Калинина, 29	181.28	0,00384838	10	0,004	446,701	265,421	Сылта
20146	ИЖС Калинина32	Калинина, 32	181,8	0,00384838	10	0,004	446,7	264,9	Сылта
20148	ИЖС Калинина30	Калинина, 30	181.91	0,00384838	10	0,004	446,7	264,79	Сылта
20154	ИЖС Кирова51	Кирова, 51	178.69	0,00384838	10	0,004	446,69	268	Сылта
20157	ИЖС Кирова48	Кирова, 48	179.31	0,00384838	10	0,004	446,69	267,38	Сылта
20160	ИЖС Кирова49	Кирова, 49	178.09	0,00384838	10	0,004	446,686	268,596	Сылта
20162	ИЖС Кирова46	Кирова, 46	178.85	0,00384838	10	0,004	446,686	267,836	Сылта
20168	ИЖС Кирова42	Кирова, 42	178.41	0,00384838	10	0,004	446,683	268,273	Сылта
20172	ИЖС Кирова43	Кирова, 43	176.74	0,00384838	10	0,004	446,678	269,938	Сылта
20174	ИЖС Кирова40	Кирова, 40	177.62	0,00384838	10	0,004	446,678	269,058	Сылта
20178	ИЖС Кирова38	Кирова, 38	176.53	0,00384838	10	0,004	446,674	270,144	Сылта
20184	ИЖС Мира41	Мира, 41	174.62	0,00384838	10	0,004	446,671	272,051	Сылта
20186	ИЖС Мира42	Мира, 42	175.03	0,00384838	10	0,004	446,671	271,641	Сылта
20194	ИЖС Кирова34	Кирова, 34	174.87	0,00384838	10	0,004	446,671	271,801	Сылта
20198	ИЖС Кирова41	Кирова, 41	174.27	0,00384838	10	0,004	446,67	272,4	Сылта
20201	ИЖС Мичурина40	Мичурина, 40	172.56	0,00384838	10	0,004	446,667	274,107	Сылта
20207	ИЖС Дулепова34	Дулепова, 34	172.82	0,00384838	10	0,004	446,668	273,848	Сылта
20212	ИЖС Дулепова46а	Дулепова, 46А	173.25	0,00384838	10	0,004	446,668	273,418	Сылта
20214	ИЖС Дулепова36	Дулепова, 36	173.3	0,00384838	10	0,004	446,668	273,368	Сылта
20216	ИЖС Кирова37	Кирова, 37	173.24	0,00384838	10	0,004	446,67	273,43	Сылта
20222	ИЖС Мира27	Мира, 27	177.41	0,00384838	10	0,004	446,668	269,258	Сылта
20224	ИЖС Мира26	Мира, 26	178.05	0,00384838	10	0,004	446,668	268,618	Сылта
20230	ИЖС Мира32	Мира, 32	177.45	0,00384838	10	0,004	446,668	269,218	Сылта
20232	ИЖС Мира33	Мира, 33	176.69	0,00384838	10	0,004	446,669	269,979	Сылта
20236	ИЖС Мира37	Мира, 37	176,3	0,00384838	10	0,004	446,671	270,371	Сылта
20246	МКД Большевистская62	Большевистская, 62	182.73	0,135416649	14	0,135	445,82	263,09	Сылта
20248	МКД Большевистская60	Большевистская, 60	181.93	0,090277766	14	0,09	446,953	265,023	Сылта
20252	МКД Большевистская66	Большевистская, 66	184.65	0,090277766	14	0,09	444,875	260,225	Сылта
20256	МКД Большевистская64	Большевистская, 64	184.33	0,090277766	14	0,09	444,875	260,545	Сылта
20260	МКД Большевистская68	Большевистская, 68	185.92	0,135416649	14	0,135	439,496	253,576	Сылта

Sys	Название потребителя	Адрес	Геодезическая отметка, м	Расчетный расход воды, л/с	Минимальный напор воды, м	Текущий расход воды, л/с	Полный напор, м	Напор, м	Поселение
20264	МКД Большевиcтская70	Большевиcтская, 70	184,95	0,135416649	14	0,135	435,878	250,928	Сылва
20268	МКД Большевиcтская72	Большевиcтская, 72	187,28	0,135416649	14	0,135	435,63	248,35	Сылва
20276	МКД Большевиcтская58	Большевиcтская, 58	181,16	0,090277766	10	0,09	446,953	265,793	Сылва
20280	ИЖС Большевиcтская56	Большевиcтская, 56	180,15	0,011284721	10	0,011	446,949	266,799	Сылва
20288	ИЖС Большевиcтская54	Большевиcтская, 54	178,65	0,00384838	10	0,004	446,935	268,285	Сылва
20292	ОЗ Большевиcтская52	Большевиcтская, 52	176,78	0,1	10	0,1	446,842	270,062	Сылва
20294	ПЗ Большевиcтская	Большевиcтская, 50	175,52	0,1	10	0,1	446,929	271,409	Сылва
20300	ИЖС Большевиcтская63	Большевиcтская, 63	180,96	0,00384838	10	0,004	446,907	265,947	Сылва
20304	ИЖС Калининa8	Калинина, 8	181,7	0,00384838	10	0,004	446,849	265,149	Сылва
20306	ИЖС Калининa7	Калинина, 7	181,17	0,00384838	10	0,004	446,849	265,679	Сылва
20312	ИЖС Пионерская9	Пионерская, 9	157,91	0,00384838	10	0,004	446,575	288,665	Сылва
20314	ИЖС Пионерская7	Пионерская, 7	156,33	0,00384838	10	0,004	446,576	290,246	Сылва
20316	ИЖС Трудовая28	Трудовая, 28	154,72	0,00384838	10	0,004	446,576	291,856	Сылва
20318	ИЖС Трудовая26	Трудовая, 26	155,29	0,00384838	10	0,004	446,576	291,286	Сылва
20324	ИЖС Флотскийпр6	Флотский проулок, 6	155,95	0,00384838	10	0,004	446,574	290,624	Сылва
20326	ИЖС Флотскийпр7	Флотский проулок, 7	154,33	0,00384838	10	0,004	446,574	292,244	Сылва
20328	ИЖС Трудовая35	Трудовая, 35	151,48	0,00384838	10	0,004	446,575	295,095	Сылва
20334	ИЖС Трудовая34	Трудовая, 34	144,1	0,00384838	10	0,004	446,575	302,475	Сылва
20338	ИЖС Челюскинцев14	Челюскинцев, 14	163,87	0,00384838	10	0,004	446,492	282,622	Сылва
20344	ИЖС Челюскинцев17	Челюскинцев, 17	161,79	0,00384838	10	0,004	446,491	284,701	Сылва
20346	ИЖС Челюскинцев20	Челюскинцев, 20	163,22	0,00384838	10	0,004	446,491	283,271	Сылва
20348	ИЖС Челюскинцев11	Челюскинцев, 11	161,52	0,00384838	10	0,004	446,491	284,971	Сылва
20352	ИЖС Челюскинцев12	Челюскинцев, 12	163,17	0,00384838	10	0,004	446,49	283,32	Сылва
20356	ИЖС Челюскинцев9	Челюскинцев, 9	161,23	0,00384838	10	0,004	446,49	285,26	Сылва
20358	ИЖС Челюскинцев10	Челюскинцев, 10	162,46	0,00384838	10	0,004	446,491	284,031	Сылва
20360	ИЖС Челюскинцев3	Челюскинцев, 3	158,14	0,00384838	10	0,004	446,491	288,351	Сылва
20362	ИЖС Челюскинцев6	Челюскинцев, 6	160,12	0,00384838	10	0,004	446,491	286,371	Сылва
20366	ИЖС Челюскинцев4	Челюскинцев, 4	157,71	0,00384838	10	0,004	446,491	288,781	Сылва
20370	ИЖС Ватутина10	Ватутина, 10	157,64	0,00384838	10	0,004	446,487	288,847	Сылва
20372	ИЖС Ватутина8	Ватутина, 8	156,97	0,00384838	10	0,004	446,488	289,518	Сылва
20374	ИЖС Ватутина2	Ватутина, 2	152,73	0,00384838	10	0,004	446,486	293,756	Сылва
20377	ИЖС Ватутина4	Ватутина, 4	154,4	0,00384838	10	0,004	446,487	292,087	Сылва
20382	ИЖС Ватутина6	Ватутина, 6	156,04	0,00384838	10	0,004	446,488	290,448	Сылва
20386	ИЖС Ватутина5	Ватутина, 5	155,71	0,00384838	10	0,004	446,486	290,776	Сылва
20388	ИЖС Ватутина3	Ватутина, 3	155,19	0,00384838	10	0,004	446,487	291,297	Сылва
20390	ИЖС Ватутина1	Ватутина, 1	153,85	0,00384838	10	0,004	446,487	292,637	Сылва
20394	ИЖС Дулепова4	Дулепова, 4	151,98	0,00384838	10	0,004	446,472	294,492	Сылва
20396	ИЖС Дулепова2	Дулепова, 2	149,32	0,00384838	10	0,004	446,472	297,152	Сылва
20400	ИЖС Дулепова3	Дулепова, 3	151,11	0,00384838	10	0,004	446,472	295,362	Сылва
20404	ИЖС Дулепова1	Дулепова, 1	148,62	0,00384838	10	0,004	446,471	297,851	Сылва
20409	ИЖС Ватутина7	Ватутина, 7	155,23	0,00384838	10	0,004	446,465	291,235	Сылва
20410	ИЖС Челюскинцев2	Челюскинцев, 2	154,03	0,00384838	10	0,004	446,49	292,46	Сылва
20412	ИЖС Железнодорожная6	Железнодорожная, 6	149,27	0,00384838	10	0,004	446,469	297,199	Сылва
20419	ИЖС Тимирязева2	Тимирязева, 2	147,57	0,00384838	10	0,004	446,467	298,897	Сылва
20421	ИЖС Ватутина9	Ватутина, 9	154,84	0,00384838	10	0,004	446,467	291,627	Сылва
20424	ИЖС Тимирязева6	Тимирязева, 6	153,49	0,00384838	10	0,004	446,468	292,978	Сылва
20427	ИЖС Тимирязева4	Тимирязева, 4	150,23	0,00384838	10	0,004	446,468	296,238	Сылва
20428	ИЖС Тимирязева3	Тимирязева, 3	149,7	0,00384838	10	0,004	446,469	296,769	Сылва
20430	ИЖС Тимирязева2	Тимирязева, 2	146,69	0,00384838	10	0,004	446,469	299,779	Сылва
20434	ИЖС Ватутина11	Ватутина, 11	153,99	0,00384838	10	0,004	446,469	292,479	Сылва
20438	ИЖС Ватутина16	Ватутина, 16	156,91	0,00384838	10	0,004	446,469	289,559	Сылва
20440	ИЖС Тимирязева11	Тимирязева, 11	157,77	0,00384838	10	0,004	446,469	288,699	Сылва
20442	ИЖС Ватутина18	Ватутина, 18	156,13	0,00384838	10	0,004	446,468	290,338	Сылва
20444	ИЖС Ватутина20	Ватутина, 20	154,84	0,00384838	10	0,004	446,467	291,627	Сылва
20448	ИЖС Ватутина13	Ватутина, 13	151,58	0,00384838	10	0,004	446,467	294,887	Сылва
20450	ИЖС Железнодорожная12	Железнодорожная, 12	144,91	0,00384838	10	0,004	446,466	301,556	Сылва
20454	ИЖС Нагорная4	Нагорная, 4	147,61	0,00384838	10	0,004	446,467	298,857	Сылва
20456	ИЖС Нагорная6	Нагорная, 6	149,62	0,00384838	10	0,004	446,467	296,847	Сылва
20460	ИЖС Нагорная2	Нагорная, 2	143,05	0,00384838	10	0,004	446,465	303,415	Сылва
20464	ИЖС Нагорная5	Нагорная, 5	148,38	0,00384838	10	0,004	446,466	298,086	Сылва
20469	ИЖС Нагорная7	Нагорная, 7	149,91	0,00384838	10	0,004	446,466	296,556	Сылва
20473	ИЖС Нагорная8	Нагорная, 8	151,07	0,00384838	10	0,004	446,466	295,396	Сылва
20478	ИЖС Железнодорожная16	Железнодорожная, 16	144,58	0,00384838	10	0,004	446,466	301,886	Сылва
20480	ИЖС Ватутина19	Ватутина, 19	147,5	0,00384838	10	0,004	446,466	298,966	Сылва
20484	ИЖС Геологов4	Геологов, 4	143,58	0,00384838	10	0,004	446,466	302,886	Сылва
20486	ИЖС Ватутина21	Ватутина, 21	145,28	0,00384838	10	0,004	446,465	301,185	Сылва
20487	ИЖС Ватутина28	Ватутина, 28	147,1	0,00384838	10	0,004	446,465	299,365	Сылва
20492	ИЖС Нагорная10	Нагорная, 10	152,58	0,00384838	10	0,004	446,466	293,886	Сылва
20494	ИЖС Ватутина24	Ватутина, 24	151,36	0,00384838	10	0,004	446,464	295,104	Сылва
20496	ИЖС Ватутина26	Ватутина, 26	149,79	0,00384838	10	0,004	446,463	296,673	Сылва
20500	ИЖС Нагорная12	Нагорная, 12	154	0,00384838	10	0,004	446,465	292,465	Сылва
20504	ИЖС Нагорная11	Нагорная, 11	154,02	0,00384838	10	0,004	446,464	292,444	Сылва
20508	ИЖС Нагорная14	Нагорная, 14	155,66	0,00384838	10	0,004	446,464	290,804	Сылва

Sys	Название потребителя	Адрес	Геодезическая отметка, м	Расчетный расход воды, л/с	Минимальный напор воды, м	Текущий расход воды, л/с	Полный напор, м	Напор, м	Поселение
20512	ИЖС Челоскинцев25	Челоскинцев, 25	156.75	0,00384838	10	0,004	446,463	289,713	Сылва
20514	ИЖС Челоскинцев27	Челоскинцев, 27	155.71	0,00384838	10	0,004	446,462	290,752	Сылва
20516	ИЖС Челоскинцев29	Челоскинцев, 29	154.32	0,00384838	10	0,004	446,461	292,141	Сылва
20520	ИЖС Челоскинцев21	Челоскинцев, 21	160.56	0,00384838	10	0,004	446,463	285,903	Сылва
20524	ИЖС Челоскинцев23	Челоскинцев, 23	158.43	0,00384838	10	0,004	446,463	288,033	Сылва
20529	ИЖС Геологов10	Геологов, 10	149.31	0,00384838	10	0,004	446,465	297,155	Сылва
20531	ИЖС Челоскинцев31	Челоскинцев, 31	150.78	0,00384838	10	0,004	446,465	295,685	Сылва
20535	ИЖС Мичурина42	Мичурина, 42	170.6	0,00384838	10	0,004	446,517	275,917	Сылва
20544	ИЖС Мичурина27	Мичурина, 27	171.2	0,00384838	10	0,004	446,512	275,312	Сылва
20546	ИЖС Кирова33	Кирова, 33	172.08	0,00384838	10	0,004	446,511	274,431	Сылва
20547	ИЖС Победы	Мичурина, 38	173.01	0,00384838	10	0,004	446,541	273,531	Сылва
20550	ИЖС Кирова39	Кирова, 39	173.66	0,00384838	10	0,004	446,669	273,009	Сылва
20552	ИЖС Мичурина22	Мичурина, 22	173.07	0,00384838	10	0,004	446,621	273,551	Сылва
20554	ИЖС Мичурина24	Мичурина, 24	172.66	0,00384838	10	0,004	446,612	273,952	Сылва
20556	ИЖС Мичурина26	Мичурина, 26	172.37	0,00384838	10	0,004	446,604	274,234	Сылва
20558	ИЖС Мичурина28	Мичурина, 28	172.41	0,00384838	10	0,004	446,597	274,187	Сылва
20560	ИЖС Мичурина30	Мичурина, 30	172.78	0,00384838	10	0,004	446,588	273,808	Сылва
20562	ИЖС Мичурина32	Мичурина, 32	172.86	0,00384838	10	0,004	446,575	273,715	Сылва
20564	ИЖС Мичурина34	Мичурина, 34	173	0,00384838	10	0,004	446,565	273,565	Сылва
20566	ИЖС Мичурина36	Мичурина, 36	173	0,00384838	10	0,004	446,558	273,558	Сылва
20586	ИЖС Мичурина19	Мичурина, 19	172.74	0,00384838	10	0,004	446,626	273,886	Сылва
20588	ИЖС Мичурина21	Мичурина, 21	172.23	0,00384838	10	0,004	446,625	274,395	Сылва
20590	ИЖС Мичурина23	Мичурина, 23	171.56	0,00384838	10	0,004	446,604	275,044	Сылва
20593	ИЖС Мичурина25	Мичурина, 25	172.53	0,00384838	10	0,004	446,512	273,982	Сылва
20601	ИЖС Кирова31	Кирова, 31	171.71	0,00384838	10	0,004	446,511	274,801	Сылва
20604	ИЖС Кирова24	Кирова, 24	171.46	0,00384838	10	0,004	446,512	275,052	Сылва
20606	ИЖС Кирова20	Кирова, 20	169.35	0,00384838	10	0,004	446,511	277,161	Сылва
20611	ИЖС Дулепова27	Дулепова, 27	170.13	0,00384838	10	0,004	446,509	276,379	Сылва
20612	ИЖС Кирова29	Кирова, 29	171.03	0,00384838	10	0,004	446,511	275,481	Сылва
20614	ИЖС Кирова25	Кирова, 25	169.7	0,00384838	10	0,004	446,511	276,811	Сылва
20616	ИЖС Кирова27	Кирова, 27	170.56	0,00384838	10	0,004	446,511	275,951	Сылва
20620	ИЖС Кирова23	Кирова, 23	169.26	0,00384838	10	0,004	446,511	277,251	Сылва
20626	ИЖС Кирова17	Кирова, 17	167.99	0,00384838	10	0,004	446,51	278,52	Сылва
20628	ИЖС Кирова12	Кирова, 12	165.02	0,00384838	10	0,004	446,509	281,489	Сылва
20634	ИЖС Дулепова24	Дулепова, 24	169.73	0,00384838	10	0,004	446,509	276,779	Сылва
20640	ИЖС Дулепова21	Дулепова, 21	169.21	0,00384838	10	0,004	446,509	277,299	Сылва
20644	ИЖС Дулепова20	Дулепова, 20	168.86	0,00384838	10	0,004	446,507	277,647	Сылва
20648	ИЖС Дулепова18	Дулепова, 18	168.52	0,00384838	10	0,004	446,504	277,984	Сылва
20652	ИЖС Дулепова16	Дулепова, 16	168.21	0,00384838	10	0,004	446,502	278,292	Сылва
20658	ИЖС Дулепова14	Дулепова, 14	167.83	0,00384838	10	0,004	446,5	278,67	Сылва
20660	ИЖС Дулепова11	Дулепова, 11	167.14	0,00384838	10	0,004	446,499	279,359	Сылва
20662	ИЖС Дулепова13	Дулепова, 13	168	0,00384838	10	0,004	446,499	278,499	Сылва
20666	ИЖС Дулепова10	Дулепова, 10	166.18	0,00384838	10	0,004	446,497	280,317	Сылва
20668	ИЖС Дулепова9	Дулепова, 9	166.28	0,00384838	10	0,004	446,497	280,217	Сылва
20672	ИЖС Дулепова7	Дулепова, 7	164.95	0,00384838	10	0,004	446,495	281,545	Сылва
20674	ИЖС Дулепова8	Дулепова, 8	165.19	0,00384838	10	0,004	446,495	281,305	Сылва
20682	ИЖС Геологов2	Геологов, 2	141.32	0,00384838	10	0,004	446,466	305,146	Сылва
20688	ИЖС Ватутина23	Ватутина, 23	143.89	0,00384838	10	0,004	446,465	302,575	Сылва
20693	ИЖС Победы		141.08	0,00384838	10	0,004	446,465	305,385	Сылва
20705	ИЖС ВерхнеСылвенская3	Верх-Сылвенская, 3	117.51	0,00384838	10	0,004	446,465	328,955	Сылва
20707	ИЖС Геологов3	Геологов, 3	141.68	0,00384838	10	0,004	446,466	304,786	Сылва
20710	ИЖС Мира45	Мира, 45	172.86	0,00384838	10	0,004	446,669	273,809	Сылва
20714	ИЖС Нагорная28	Нагорная, 28	165.26	0,00384838	10	0,004	446,511	281,251	Сылва
20716	ИЖС Тимирязева51	Тимирязева, 51	169.43	0,00384838	10	0,004	446,511	277,081	Сылва
20718	ИЖС Тимирязева50	Тимирязева, 50	170.71	0,00384838	10	0,004	446,511	275,801	Сылва
20722	ИЖС Тимирязева49	Тимирязева, 49	169.42	0,00384838	10	0,004	446,511	277,091	Сылва
20724	ИЖС Тимирязева48	Тимирязева, 48	170.72	0,00384838	10	0,004	446,511	275,791	Сылва
20734	ИЖС Мичурина29	Мичурина, 29	164.34	0,00384838	10	0,004	446,512	282,172	Сылва
20743	ИЖС Нагорная26	Нагорная, 26	166.28	0,00384838	10	0,004	446,511	280,231	Сылва
20748	ИЖС Нагорная24	Нагорная, 24	166.6	0,00384838	10	0,004	446,511	279,911	Сылва
20751	ИЖС Тимирязева46	Тимирязева, 46	170.37	0,00384838	10	0,004	446,512	276,142	Сылва
20753	ИЖС Тимирязева47	Тимирязева, 47	169.59	0,00384838	10	0,004	446,511	276,921	Сылва
20758	ИЖС Тимирязева45	Тимирязева, 45	169.4	0,00384838	10	0,004	446,511	277,111	Сылва
20763	ИЖС Тимирязева43	Тимирязева, 43	168.52	0,00384838	10	0,004	446,511	277,991	Сылва
20771	ИЖС Дулепова45	Дулепова, 45	172.27	0,00384838	10	0,004	446,51	274,24	Сылва
20776	ИЖС Тимирязева44	Тимирязева, 44	170.25	0,00384838	10	0,004	446,511	276,261	Сылва
20778	ИЖС Тимирязева42	Тимирязева, 42	169.35	0,00384838	10	0,004	446,511	277,161	Сылва
20785	ИЖС Дулепова43	Дулепова, 43	171.26	0,00384838	10	0,004	446,51	275,25	Сылва
20787	ИЖС Дулепова31	Дулеппова, 31	170.41	0,00384838	10	0,004	446,512	276,102	Сылва
20789	ИЖС Мичурина44	Мичурина, 44	168.8	0,00384838	10	0,004	446,511	277,711	Сылва
20796	ИЖС Нагорная22	Нагорная, 22	166.57	0,00384838	10	0,004	446,511	279,941	Сылва
20798	ИЖС Нагорная20	Нагорная, 20	166.55	0,00384838	10	0,004	446,511	279,961	Сылва
20800	ИЖС Мичурина48	Мичурина, 48	165.73	0,00384838	10	0,004	446,511	280,781	Сылва

Sys	Название потребителя	Адрес	Геодезическая отметка, м	Расчетный расход воды, л/с	Минимальный напор воды, м	Текущий расход воды, л/с	Полный напор, м	Напор, м	Поселение
20802	ИЖС Нагорная17	Нагорная, 17	163,61	0,00384838	10	0,004	446,512	282,902	Сылва
20806	ИЖС Нагорная19	Нагорная, 19	164,42	0,00384838	10	0,004	446,511	282,091	Сылва
20808	ИЖС Нагорная23	Нагорная, 23	165,75	0,00384838	10	0,004	446,512	280,762	Сылва
20812	ИЖС Нагорная21	Нагорная, 21	165,15	0,00384838	10	0,004	446,511	281,361	Сылва
20815	МКД Молодежная10	Молодежная, 10	188,6	0,654513803	26	0,655	294,02	105,42	Сылва
20819	МКД Молодежная16	Молодежная, 16	189,17	0,677083245	26	0,677	293,766	104,596	Сылва
20822	МКД Молодежная14	Молодежная, 14	188,8	0,203124973	18	0,203	293,993	105,193	Сылва
20824	МКД Молодежная13	Молодежная, 13	187,77	0,677083245	26	0,677	293,999	106,229	Сылва
20934	ИЖС Коммунистическая51	Коммунистическая, 51	170,83	0,009461804	10	0,009	446,569	275,739	Сылва
20834	МКД Молодежная15а	Молодежная, 15А	189,86	0,665798524	34	0,666	293,831	103,971	Сылва
20859	ПЗ Большевицкая	Большевицкая, 74	185,84	0,1	10	0,1	435,422	249,582	Сылва
19568	МКД ЗаводскойПереулок27	Заводской переулок, 27	176,81	0,665798524	26	0,666	289,626	112,816	Сылва
19565	МКД ЗаводскойПереулок26	Заводской переулок, 26	177,81	0,677083245	26	0,677	289,796	111,986	Сылва
19564	МКД ЗаводскойПереулок2	Заводской переулок, 2	170,87	0,90277766	26	0,903	289,363	118,493	Сылва
19558	ИЖС Победы27	Победы, 27	174,32	0,009461804	10	0,009	295,138	120,818	Сылва
19554	ИЖС Победы26	Победы, 26	172,76	0,009461804	10	0,009	295,139	122,379	Сылва
19550	ИЖС Победы25	Победы, 25	171,53	0,009461804	10	0,009	295,14	123,61	Сылва
19548	ИЖС Победы29	Победы, 29	171,86	0,009461804	10	0,009	295,141	123,281	Сылва
19544	ИЖС Победы24	Победы, 24	170,71	0,009461804	10	0,009	295,142	124,432	Сылва
19539	ИЖС Победы12	Победы, 12	170,94	0,009461804	10	0,009	295,173	124,233	Сылва
19537	ИЖС Победы11	Победы, 11	172,35	0,009461804	10	0,009	295,18	122,83	Сылва
19531	ИЖС Победы10	Победы, 10	174,07	0,009461804	10	0,009	295,189	121,119	Сылва
19527	ИЖС Победы9	Победы, 9	174,66	0,009461804	10	0,009	295,201	120,541	Сылва
19523	ИЖС Победы8	Победы, 8	175,64	0,009461804	10	0,009	295,215	119,575	Сылва
19519	ИЖС Победы7	Победы, 7	176,25	0,009461804	10	0,009	295,228	118,978	Сылва
19515	ИЖС Победы6	Победы, 6	177,14	0,009461804	10	0,009	295,26	118,12	Сылва
19512	ИЖС Победы5	Победы, 5	177,92	0,009461804	10	0,009	295,277	117,357	Сылва
20832	ДОУ Молодежная15	Молодежная, 15	186,58	0,1	14	0,1	295,034	108,454	Сылва
20865	МКД Большевицкая74а	Большевицкая, 74А	182,04	0,135416649	14	0,135	428,954	246,914	Сылва
20432	ИЖС Тимирязева5	Тимирязева, 5	152,83	0,00384838	10	0,004	446,469	293,639	Сылва
19337	МКД Строителей5	Строителей, 5	149,23	0,090277766	14	0,09	295,07	145,84	Сылва
19351	ПЗ Ст.Сылва		156,64	0,002893519	10	0,003	295,105	138,465	Сылва
19370	ИЖС Пролетарская20	Пролетарская, 20	160,45	0,00384838	10	0,004	446,602	286,152	Сылва
19372	ИЖС Пролетарская24	Пролетарская, 24	161,71	0,00384838	10	0,004	446,602	284,892	Сылва
19376	ИЖС Пролетарская18	Пролетарская, 18	160,21	0,00384838	10	0,004	446,602	286,392	Сылва
19390	ИЖС Пролетарская16	Пролетарская, 16	160,22	0,00384838	10	0,004	446,602	286,382	Сылва
19396	ИЖС Большевицкая26	Большевицкая, 26	165,7	0,00384838	10	0,004	446,598	280,898	Сылва
19398	ИЖС Большевицкая29	Большевицкая, 29	167,23	0,00384838	10	0,004	446,598	279,368	Сылва
19402	ИЖС Большевицкая22	Большевицкая, 22	164,53	0,00384838	10	0,004	446,593	282,063	Сылва
19413	ИЖС Пролетарская6	Пролетарская, 6	151,98	0,00384838	10	0,004	446,598	294,618	Сылва
19419	ИЖС Пролетарская8	Пролетарская, 8	153,27	0,00384838	10	0,004	446,599	293,329	Сылва
19423	ИЖС Веселая3	Веселая, 3	154,85	0,00384838	10	0,004	446,599	291,749	Сылва
19428	ИЖС Пролетарская13	Пролетарская, 13	157,82	0,00384838	10	0,004	446,599	288,779	Сылва
19435	ИЖС Большевицкая17	Большевицкая, 17	161,23	0,00384838	10	0,004	446,583	285,353	Сылва
19439	ИЖС Большевицкая13	Большевицкая, 13	159,33	0,00384838	10	0,004	446,58	287,25	Сылва
19441	ИЖС Большевицкая12	Большевицкая, 12	159,51	0,00384838	10	0,004	446,581	287,071	Сылва
19443	ИЖС Большевицкая8	Большевицкая, 8	156,94	0,00384838	10	0,004	446,579	289,639	Сылва
19448	ИЖС Большевицкая9	Большевицкая, 9	157,62	0,00384838	10	0,004	446,579	288,959	Сылва
19457	ИЖС Комсомольская14	Комсомольская, 14	160,81	0,00384838	10	0,004	446,586	285,776	Сылва
19463	ИЖС Комсомольская9	Комсомольская, 9	158,84	0,00384838	10	0,004	446,584	287,744	Сылва
19471	ИЖС Уральская5	Уральская, 5	153,82	0,00384838	10	0,004	446,58	292,76	Сылва
19477	ИЖС Веселая23	Веселая, 23	158,17	0,00384838	10	0,004	446,575	288,405	Сылва
19481	ИЖС Победы30	Победы, 30	170,93	0,009461804	10	0,009	295,143	124,213	Сылва
19496	ИЖС Победы1	Победы, 1	180	0,009461804	10	0,009	295,401	115,401	Сылва
19500	ИЖС Победы2	Победы, 2	179,92	0,009461804	10	0,009	295,355	115,435	Сылва
19504	ИЖС Победы3	Победы, 3	179,48	0,009461804	10	0,009	295,315	115,835	Сылва
19510	ИЖС Победы4	Победы, 4	178,59	0,009461804	10	0,009	295,296	116,706	Сылва
20952	Потребитель		196,73	0,008	10	0,008	228,311	31,581	Таёжный
20960	Советская, 9	Советская, 9	204,44	0,008	10	0,008	228,303	23,863	Таёжный
20970	Потребитель		204,51	0,008	10	0,008	228,308	23,798	Таёжный
20942	Потребитель		197,9	0,008	10	0,008	228,315	30,415	Таёжный
20946	Потребитель		197,91	0,008	10	0,008	228,314	30,404	Таёжный
20950	Лесная, 3А	Лесная, 3А	197,83	0,008	10	0,008	228,313	30,483	Таёжный
21291	ИЖС Комсомольская39	Комсомольская, 39	139,6	0,0012	10	0,001	174,761	35,161	Троица
21287	ИЖС Комсомольская41	Комсомольская, 41	140,81	0,0012	10	0,001	175,777	34,967	Троица
21284	ИЖС 1-йПроулок4	1-й проулок, 4	137,18	0,0012	10	0,001	175,217	38,037	Троица
21278	ИЖС Комсомольская52	Комсомольская, 52	147,15	0,0012	10	0,001	185,434	38,284	Троица
21274	ИЖС ПионерскийПер.1	Пионерский переулок, 1	145,97	0,0012	10	0,001	188,582	42,612	Троица
21272	ИЖС ПионерскийПер.3	Пионерский переулок, 3	146,01	0,0012	10	0,001	188,582	42,572	Троица
21270	ИЖС ПионерскийПер.5	Пионерский переулок, 5	146,06	0,0012	10	0,001	188,582	42,522	Троица
21266	ИЖС ПионерскийПер.9	Пионерский переулок, 9	146,54	0,0012	10	0,001	188,582	42,042	Троица
21242	ИЖС Каменского17	Каменского, 17	119,35	0,0012	10	0,001	168,736	49,386	Троица
21240	ИЖС Каменского15	Каменского, 15	119,04	0,0012	10	0,001	168,735	49,695	Троица

Sys	Название потребителя	Адрес	Геодезическая отметка, м	Расчетный расход воды, л/с	Минимальный напор воды, м	Текущий расход воды, л/с	Полный напор, м	Напор, м	Поселение
21235	ИЖС Куфониная18	Куфониная, 18	117,98	0,0012	10	0,001	169,334	51,354	Троица
21232	ИЖС Зеленая38	Зеленая, 38	125,95	0,0012	10	0,001	171,511	45,561	Троица
21229	ИЖС Зеленая34	Зеленая, 34	131,57	0,0012	10	0,001	171,511	39,941	Троица
21226	ИЖС Зеленая47	Зеленая, 47	123,26	0,0012	10	0,001	171,511	48,251	Троица
21224	ИЖС Центральная7	Центральная, 7	120,26	0,0012	10	0,001	171,511	51,251	Троица
21220	ИЖС Зеленая48	Зеленая, 48	120,34	0,0012	10	0,001	171,511	51,171	Троица
21216	ИЖС Зеленая42	Зеленая, 42	122,97	0,0012	10	0,001	171,511	48,541	Троица
21212	ИЖС Клубная29	Клубная, 29	124,19	0,0012	10	0,001	171,511	47,321	Троица
21209	ИЖС Центральная22	Центральная, 22	116,69	0,0012	10	0,001	171,511	54,821	Троица
21207	ИЖС Центральная24	Центральная, 24	117,1	0,0012	10	0,001	171,511	54,411	Троица
21205	ИЖС Центральная26	Центральная, 26	117,42	0,0012	10	0,001	171,511	54,091	Троица
21197	ИЖС Центральная17	Центральная, 17	117,47	0,0012	10	0,001	171,511	54,041	Троица
21193	ИЖС Центральная15	Центральная, 15	118,16	0,0012	10	0,001	171,511	53,351	Троица
21191	ИЖС Центральная13	Центральная, 13	119,01	0,0012	10	0,001	171,511	52,501	Троица
21189	ИЖС Центральная14	Центральная, 14	117,22	0,0012	10	0,001	171,511	54,291	Троица
21187	ИЖС Центральная12	Центральная, 12	117,62	0,0012	10	0,001	171,511	53,891	Троица
21178	ИЖС Спортивная3	Спортивная, 3	121,63	0,0012	10	0,001	167,602	45,972	Троица
21166	ИЖС Садовая5	Садовая, 5	120,35	0,0012	10	0,001	164,42	44,07	Троица
21162	ИЖС Полевая10	Полевая, 10	117,59	0,0012	10	0,001	167,42	49,83	Троица
21155	ИЖС Куфониная6	Куфониная, 6	122,86	0,0012	10	0,001	169,334	46,474	Троица
21150	ИЖС Куфониная7	Куфониная, 7	122,13	0,0012	10	0,001	169,334	47,204	Троица
21145	ИЖС Куфониная8	Куфониная, 8	123	0,0012	10	0,001	169,334	46,334	Троица
21143	ИЖС Куфониная5	Куфониная, 5	122,15	0,0012	10	0,001	169,334	47,184	Троица
21139	ИЖС Спортивная2	Спортивная, 2	122,18	0,0012	10	0,001	167,603	45,423	Троица
21133	ИЖС Каменского9	Каменского, 9	122,14	0,0012	10	0,001	168,549	46,409	Троица
21130	ИЖС Степная17	Степная, 17	123	0,0012	10	0,001	169,061	46,061	Троица
21128	МКД Советская30	Советская, 30	126,6	0,0012	10	0,001	170,914	44,314	Троица
21127	ИЖС Спортивная26	Спортивная, 26	127,94	0,0012	10	0,001	169,346	41,406	Троица
21126	ИЖС Спортивная20	Спортивная, 20	125,61	0,0012	10	0,001	167,911	42,301	Троица
21125	ИЖС Спортивная18	Спортивная, 18	124,12	0,0012	10	0,001	167,91	43,79	Троица
21124	ИЖС Спортивная14	Спортивная, 14	122,58	0,0012	10	0,001	167,91	45,33	Троица
21112	ИЖС Степная32	Степная, 32	127,13	0,0012	10	0,001	171,941	44,811	Троица
21110	ИЖС Степная23	Степная, 23	127	0,0012	10	0,001	171,941	44,941	Троица
21106	ИЖС Степная25	Степная, 25	127,79	0,0012	10	0,001	172,11	44,32	Троица
21104	ИЖС Степная34	Степная, 34	128,13	0,0012	10	0,001	172,11	43,98	Троица
21100	ИЖС Степная27	Степная, 27	129,46	0,0012	10	0,001	172,376	42,916	Троица
21098	ИЖС Степная36	Степная, 36	129,7	0,0012	10	0,001	172,376	42,676	Троица
21091	ИЖС Спортивная19	Спортивная, 19	127,36	0,0012	10	0,001	168,887	41,527	Троица
21089	ИЖС Спортивная23	Спортивная, 23	128,29	0,0012	10	0,001	169,726	41,436	Троица
21081	ИЖС Спортивная21	Спортивная, 21	127,87	0,0012	10	0,001	169,346	41,476	Троица
21079	ИЖС Спортивная24	Спортивная, 24	126,86	0,0012	10	0,001	168,396	41,536	Троица
21071	ИЖС Спортивная15	Спортивная, 15	125,02	0,0012	10	0,001	167,91	42,89	Троица
21058	ИЖС Комсомольская21	Комсомольская, 21	127,44	0,0012	10	0,001	168,838	41,398	Троица
21056	ИЖС Комсомольская23	Комсомольская, 23	127,52	0,0012	10	0,001	168,838	41,318	Троица
21054	ОЗ Советская		127,08	0,0012	10	0,001	166,52	39,44	Троица
21049	ИЖС Степная38	Степная, 38	131,07	0,0012	10	0,001	172,529	41,459	Троица
21045	ИЖС Степная40	Степная, 40	132,79	0,0012	10	0,001	172,761	39,971	Троица
21036	ИЖС Степная52	Степная, 52	144,17	0,0012	10	0,001	177,366	33,196	Троица
21033	ИЖС Зеленая18	Зеленая, 18	136,27	0,0012	10	0,001	172,766	36,496	Троица
21027	ИЖС Зеленая12	Зеленая, 12	133,83	0,0012	10	0,001	172,009	38,179	Троица
21025	ИЖС Спортивная28	Спортивная, 28	129,03	0,0012	10	0,001	170,137	41,107	Троица
21024	ИЖС Спортивная30	Спортивная, 30	130,07	0,0012	10	0,001	170,626	40,556	Троица
21019	ИЖС Спортивная25	Спортивная, 25	129,8	0,0012	10	0,001	170,626	40,826	Троица
20975	ИЖС Комсомольская37	Комсомольская, 37	138,01	0,0012	10	0,001	173,842	35,832	Троица
20979	ИЖС Комсомольская35	Комсомольская, 35	134,32	0,0012	10	0,001	173,21	38,89	Троица
20991	ИЖС Зеленая5а	Зеленая, 5А	129,37	0,0012	10	0,001	171,461	42,091	Троица
20996	ПЗ Советская28	Советская, 28	128,84	0,0012	10	0,001	170,906	42,066	Троица
21003	ИЖС 1-йПроулок19	1-й проулок, 19	145,17	0,0012	10	0,001	181,346	36,176	Троица
21017	ИЖС Спортивная27	Спортивная, 27	130,09	0,0012	10	0,001	170,834	40,744	Троица
21655	Молодежная, 17	Молодежная, 17	115,25	0,008	10	0,008	149,063	33,813	Устиново
21653	Молодежная, 15	Молодежная, 15	115,44	0,008	10	0,008	149,062	33,622	Устиново
21649	Луговая, 7	Луговая, 7	114,89	0,008	10	0,008	149,063	34,173	Устиново
21647	Луговая, 7/1	Луговая, 7/1	114,55	0,008	10	0,008	149,062	34,512	Устиново
21645	Луговая, 5	Луговая, 5	115,11	0,008	10	0,008	149,062	33,952	Устиново
21643	Луговая, 3	Луговая, 3	115,67	0,008	10	0,008	149,062	33,392	Устиново
21641	Луговая, 1	Луговая, 1	115,77	0,008	10	0,008	149,061	33,291	Устиново
21627	Молодежная, 4	Молодежная, 4	115,4	0,008	10	0,008	149,09	33,69	Устиново
21625	Молодежная, 5	Молодежная, 5	115,58	0,008	10	0,008	149,082	33,502	Устиново
21623	Молодежная, 6	Молодежная, 6	115,86	0,008	10	0,008	149,083	33,223	Устиново
21621	Молодежная, 7	Молодежная, 7	115,77	0,008	10	0,008	149,078	33,308	Устиново
21619	Молодежная, 8	Молодежная, 8	116,38	0,008	10	0,008	149,079	32,699	Устиново
21617	Молодежная, 9	Молодежная, 9	115,7	0,008	10	0,008	149,075	33,375	Устиново
21615	Молодежная, 10	Молодежная, 10	116,51	0,008	10	0,008	149,075	32,565	Устиново

Sys	Название потребителя	Адрес	Геодезическая отметка, м	Расчетный расход воды, л/с	Минимальный напор воды, м	Текущий расход воды, л/с	Полный напор, м	Напор, м	Поселение
21613	Молодежная, 11	Молодежная, 11	115,74	0,008	10	0,008	149,07	33,33	Устиново
21611	Молодежная, 12	Молодежная, 12	116	0,008	10	0,008	149,072	33,072	Устиново
21609	Молодежная, 13	Молодежная, 13	116	0,008	10	0,008	149,067	33,067	Устиново
21607	Молодежная, 14	Молодежная, 14	116	0,008	10	0,008	149,068	33,068	Устиново
21605	Молодежная, 16	Молодежная, 16	115,78	0,008	10	0,008	149,066	33,286	Устиново
21583	Советская, 12	Советская, 12	117,87	0,008	10	0,008	149,128	31,258	Устиново
21579	Советская, 14	Советская, 14	118,12	0,008	10	0,008	149,131	31,011	Устиново
21577	Советская, 16	Советская, 16	118,08	0,008	10	0,008	149,135	31,055	Устиново
21575	Советская, 15	Советская, 15	119,35	0,008	10	0,008	149,135	29,785	Устиново
21573	Советская, 13	Советская, 13	119,05	0,008	10	0,008	149,132	30,082	Устиново
21571	Советская, 11	Советская, 11	118,6	0,008	10	0,008	149,128	30,528	Устиново
21569	Частный дом	Советская, 10	117,56	0,02	10	0,02	149,125	31,565	Устиново
21567	Советская, 7	Советская, 7	118,38	0,008	10	0,008	149,123	30,743	Устиново
21565	Частный дом	Советская, 5	118,64	0,02	10	0,02	149,122	30,482	Устиново
21563	Советская, 6	Советская, 6	117,88	0,008	10	0,008	149,122	31,242	Устиново
21561	Советская, 4	Советская, 4	117,79	0,008	10	0,008	149,121	31,331	Устиново
21559	Советская, 3	Советская, 3	118,83	0,008	10	0,008	149,121	30,291	Устиново
21543	Частный дом	Школьная, 19	121,37	0,02	10	0,02	149,085	27,715	Устиново
21541	Частный дом	Школьная, 24	122,91	0,02	10	0,02	149,071	26,161	Устиново
21539	Частный дом	Школьная, 18	120,93	0,02	10	0,02	149,062	28,132	Устиново
21535	Частный дом	Школьная, 22	121,99	0,02	10	0,02	149,063	27,073	Устиново
21533	Частный дом	Школьная, 20	121,44	0,02	10	0,02	149,076	27,636	Устиново
21531	Частный дом	Школьная, 17	120,66	0,02	10	0,02	149,059	28,399	Устиново
21529	Частный дом	Школьная, 15	120,2	0,02	10	0,02	149,062	28,862	Устиново
21517	Многоквартирный жилой дом	Школьная, 27	122,46	0,020104	10	0,02	149,088	26,628	Устиново
21513	Многоквартирный жилой дом	Школьная, 31	119,85	0,0285071	10	0,029	149,126	29,276	Устиново
21511	Многоквартирный жилой дом	Школьная, 30	120,51	0,02	0,0272704	0,02	149,11	28,6	Устиново
21509	Многоквартирный жилой дом	Школьная, 29	121,06	0,0271753	10	0,027	149,102	28,042	Устиново
21499	Советская, 17	Советская, 17	119,01	0,008	10	0,008	149,155	30,145	Устиново
21497	Советская, 20	Советская, 20	118,06	0,008	10	0,008	149,156	31,096	Устиново
21495	Советская, 22	Советская, 22	118,21	0,008	10	0,008	149,165	30,955	Устиново
21493	Советская, 19	Советская, 19	118,82	0,008	10	0,008	149,172	30,352	Устиново
21491	Советская, 24	Советская, 24	118,15	0,008	10	0,008	149,175	31,025	Устиново
21489	Советская, 21	Советская, 21	119,07	0,008	10	0,008	149,182	30,112	Устиново
21487	Советская, 26	Советская, 26	117,8	0,008	10	0,008	149,182	31,382	Устиново
21485	Советская, 28	Советская, 28	117,47	0,008	10	0,008	149,195	31,725	Устиново
21483	Советская, 23	Советская, 23	118,54	0,008	10	0,008	149,195	30,655	Устиново
21469	Советская, 30	Советская, 30	116,98	0,008	10	0,008	149,216	32,236	Устиново
21467	Советская, 32	Советская, 32	117,11	0,008	10	0,008	149,225	32,115	Устиново
21465	Советская, 25	Советская, 25	117,71	0,008	10	0,008	149,218	31,508	Устиново
21461	Советская, 27	Советская, 27	118,01	0,008	10	0,008	149,226	31,216	Устиново
21451	Школьная, 7	Школьная, 7	120,25	0,008	10	0,008	149,256	29,006	Устиново
21447	Школьная, 5	Школьная, 5	120,97	0,008	10	0,008	149,258	28,288	Устиново
21443	Школьная, 12	Школьная, 12	119,38	0,008	10	0,008	149,257	29,877	Устиново
21439	Школьная, 4	Школьная, 4	117,57	0,008	10	0,008	149,26	31,69	Устиново
21437	Школьная, 6	Школьная, 6	118,67	0,008	10	0,008	149,259	30,589	Устиново
21435	Школьная, 10	Школьная, 10	118,71	0,008	10	0,008	149,258	30,548	Устиново
21427	Советская, 31	Советская, 31	116,75	0,008	10	0,008	149,263	32,513	Устиново
21425	Школьная, 2	Школьная, 2	116,12	0,008	10	0,008	149,261	33,141	Устиново
21421	Героя, 27	Героя, 27	113,79	0,008	10	0,008	148,882	35,092	Устиново
21419	Героя, 24	Героя, 24	113,89	0,008	10	0,008	148,883	34,993	Устиново
21417	Героя, 25	Героя, 25	113,96	0,008	10	0,008	148,883	34,923	Устиново
21415	Героя, 22	Героя, 22	113,88	0,008	10	0,008	148,888	35,008	Устиново
21413	Героя, 23	Героя, 23	114,6	0,008	10	0,008	148,893	34,293	Устиново
21411	Героя, 20	Героя, 20	114,65	0,008	10	0,008	148,898	34,248	Устиново
21409	Героя, 19	Героя, 19	115,46	0,008	10	0,008	148,912	33,452	Устиново
21407	Героя, 21	Героя, 21	115,14	0,008	10	0,008	148,9	33,76	Устиново
21405	Героя, 18	Героя, 18	115,26	0,008	10	0,008	148,913	33,653	Устиново
21403	Героя, 16	Героя, 16	115,28	0,008	10	0,008	148,925	33,645	Устиново
21401	Героя, 15	Героя, 15	116,13	0,008	10	0,008	148,931	32,801	Устиново
21399	Героя, 14	Героя, 14	115,52	0,008	10	0,008	148,939	33,419	Устиново
21397	Героя, 13	Героя, 13	116,2	0,008	10	0,008	148,968	32,768	Устиново
21395	Героя, 12	Героя, 12	115,56	0,008	10	0,008	148,968	33,408	Устиново
21393	Героя, 10	Героя, 10	115,78	0,008	10	0,008	148,992	33,212	Устиново
21391	Героя, 8	Героя, 8	115,89	0,008	10	0,008	149,023	33,133	Устиново
21389	Героя, 11	Героя, 11	116,55	0,008	10	0,008	149,023	32,473	Устиново
21387	Героя, 6	Героя, 6	116,08	0,008	10	0,008	149,066	32,986	Устиново
21385	Героя, 9	Героя, 9	117,38	0,008	10	0,008	149,118	31,738	Устиново
21383	Героя, 4	Героя, 4	116,43	0,008	10	0,008	149,161	32,731	Устиново
21343	Административное здание	Советская, 44	115,81	0,0017757	10	0,002	149,335	33,525	Устиново
21337	Советская, 45	Советская, 45	124,5	0,008	10	0,008	149,459	24,959	Устиново
21334	Советская, 47	Советская, 47	125,45	0,008	10	0,008	149,519	24,069	Устиново
21332	Советская, 58	Советская, 58	125,59	0,008	10	0,008	149,52	23,93	Устиново

Sys	Название потребителя	Адрес	Геодезическая отметка, м	Расчетный расход воды, л/с	Минимальный напор воды, м	Текущий расход воды, л/с	Полный напор, м	Напор, м	Поселение
21328	Советская, 49	Советская, 49	128,68	0,008	10	0,008	149,562	20,882	Устиново
21326	Советская, 62	Советская, 62	127,84	0,008	10	0,008	149,562	21,722	Устиново
21322	Советская, 51	Советская, 51	130,39	0,008	10	0,008	149,595	19,205	Устиново
21320	Советская, 64	Советская, 64	129,12	0,008	10	0,008	149,594	20,474	Устиново
21316	Советская, 53	Советская, 53	131,02	0,008	10	0,008	149,638	18,618	Устиново
21314	Советская, 66	Советская, 66	130,78	0,008	10	0,008	149,638	18,858	Устиново
21455	Советская, 29	Советская, 29	117,52	0,008	10	0,008	149,242	31,722	Устиново
5541	Административное здание	Курорт Усть-Качка	100,71	0,00462963	14	0,005	178,243	77,533	Усть-Качка
5536	Медицинское учреждение	Курорт Усть-Качка	99,82	0,00462963	14	0,005	178,37	78,55	Усть-Качка
5534	Медицинское учреждение	Курорт Усть-Качка	96,01	0,00462963	14	0,005	178,56	82,55	Усть-Качка
5532	Медицинское учреждение	Курорт Усть-Качка	101,45	0,00462963	14	0,005	178,196	76,746	Усть-Качка
5525	Магазин	Победы, 2	94,87	0,0034247	10	0,003	178,487	83,617	Усть-Качка
5518	Административное здание	Курорт Усть-Качка	98,23	0,00462963	18	0,005	178,464	80,234	Усть-Качка
6473	Административное здание	Победы, 10	95,46	0,0041857	14	0,004	178,551	83,091	Усть-Качка
6480	Административное здание	Победы, 12А	94,27	0,0144597	14	0,014	178,563	84,293	Усть-Качка
6482	Многоквартирный жилой дом	ул.Краснознаменная, д. 8	94,42	0,319444444	26	0,319	178,562	84,142	Усть-Качка
6484	Образовательное учреждение	Краснознаменная, 5	94,93	0,0499429	18	0,05	178,563	83,633	Усть-Качка
6488	Административное здание	ул. Краснознаменная, 18	93,53	0,00462963	10	0,005	178,555	85,025	Усть-Качка
6492	Жилой дом	ул. Краснознаменная, 20	92,55	0,00462963	10	0,005	178,733	86,183	Усть-Качка
6498	Гараж	ул.Краснознаменная	91,85	0,00462963	10	0,005	179,1	87,25	Усть-Качка
6499	Образовательное учреждение	Краснознаменная, 5	95,28	0,0499429	18	0,05	178,493	83,213	Усть-Качка
6506	Медицинское учреждение	Краснознаменная, 23Б	94,67	0,0009513	18	0,001	179,409	84,739	Усть-Качка
6507	Производственное здание	ул.Краснознаменная	91,65	0,00462963	10	0,005	179,1	87,45	Усть-Качка
6511	Многоквартирный жилой дом	ул. Победы, д. 41	94,29	0,291666667	26	0,292	179,492	85,202	Усть-Качка
6517	Хозяйственно-бытовое строение	ул.Краснознаменная	93,79	0,00462963	10	0,005	179,42	85,63	Усть-Качка
6519	Многоквартирный жилой дом	ул.Краснознаменная, д. 35	94,46	0,277777778	26	0,278	177,837	83,377	Усть-Качка
6531	Многоквартирный жилой дом	Победы, 11	91,47	0,0062066	14	0,006	179,441	87,971	Усть-Качка
6533	Многоквартирный жилой дом	Победы, 13	91,38	0,0085114	14	0,009	179,44	88,06	Усть-Качка
6537	Гостиница	Победы, 15	91,78	0,0025086	10	0,003	179,441	87,661	Усть-Качка
6539	Многоквартирный жилой дом	Победы, 17	92,19	0,0038765	14	0,004	179,441	87,251	Усть-Качка
6543	Многоквартирный жилой дом	Победы, 19	92,04	0,0081644	14	0,008	179,458	87,418	Усть-Качка
6545	Многоквартирный жилой дом	Победы, 21	91,84	0,0534893	26	0,053	179,462	87,622	Усть-Качка
6547	Многоквартирный жилой дом	Победы, 23	91,69	0,0429777	26	0,043	179,515	87,825	Усть-Качка
6560	Многоквартирный жилой дом	Победы, 39	93,88	0,0722983	26	0,072	179,551	85,671	Усть-Качка
6562	Многоквартирный жилой дом	Победы, 38	94,2	0,0659085	26	0,066	179,551	85,351	Усть-Качка
6566	Многоквартирный жилой дом	ул. Победы, д. 42	95,43	0,37037037	26	0,37	179,523	84,093	Усть-Качка
6570	Многоквартирный жилой дом	ул. Победы, д. 40	94,68	0,356481481	26	0,356	179,494	84,814	Усть-Качка
6586	Многоквартирный жилой дом	ул. Победы, д. 44	93,46	0,416666667	26	0,417	179,372	85,912	Усть-Качка
6592	Многоквартирный жилой дом	ул.Краснознаменная, д. 25	94,51	0,009259259	10	0,009	179,389	84,879	Усть-Качка
6594	Хозяйственно-бытовое строение	ул.Краснознаменная, д. 25А	95,01	0,00462963	14	0,005	179,384	84,374	Усть-Качка
6597	Многоквартирный жилой дом	Победы, 18	93	0,3160198	30	0,316	179,472	86,472	Усть-Качка
6599	Жилой дом	ул. Октябрьская, д. 35	93,73	0,009259259	10	0,009	178,667	84,937	Усть-Качка
6600	Хозяйственно-бытовое строение	ул. Октябрьская, д. 33	93,53	0,00462963	10	0,005	178,667	85,137	Усть-Качка
6604	Хозяйственно-бытовое строение	ул. Новая, д. 13А	90,47	0,00462963	10	0,005	178,966	88,496	Усть-Качка
6608	Многоквартирный жилой дом	ул.Краснознаменная, д. 29	92,49	0,00462963	14	0,005	179,42	86,93	Усть-Качка
6612	Многоквартирный жилой дом	ул. Краснознаменная, д. 33	94,11	0,277777778	26	0,278	177,945	83,835	Усть-Качка
6614	Многоквартирный жилой дом	Краснознаменная, 34	94,11	0,0017123	26	0,002	179,231	85,121	Усть-Качка
6620	Хозяйственно-бытовое строение	ул. Стройка	91,74	0,00462963	10	0,005	179,292	87,552	Усть-Качка
6622	Производственное здание	ул. Стройка	93,8	0,00462963	10	0,005	179,276	85,476	Усть-Качка
6624	Хозяйственно-бытовое строение	ул. Стройка	95,4	0,00462963	10	0,005	179,019	83,619	Усть-Качка
6628	Административное здание	Стройка, 4А	95,02	0,0515601	10	0,052	179,019	83,999	Усть-Качка
6634	Хозяйственно-бытовое строение	ул. Стройка	94,55	0,00462963	10	0,005	179,019	84,469	Усть-Качка
6636	Хозяйственно-бытовое строение	ул. Стройка, д. 4А	93,69	0,00462963	10	0,005	179,019	85,329	Усть-Качка
6638	Производственное здание	ул. Стройка	94,27	0,00462963	10	0,005	179,019	84,749	Усть-Качка
6640	Многоквартирный жилой дом	Победы, 25	92,2	0,0342061	26	0,034	179,515	87,315	Усть-Качка
6641	Многоквартирный жилой дом	Победы, 27	92,53	0,0344833	26	0,034	179,538	87,008	Усть-Качка
6646	Хозяйственно-бытовое строение	ул. Стройка	91,58	0,00462963	10	0,005	179,539	87,959	Усть-Качка
6724	Многоквартирный жилой дом	ул. Победы, д. 29А	93,76	0,222222222	26	0,222	178,212	84,452	Усть-Качка
6726	Многоквартирный жилой дом	ул.Краснознаменная, д. 25	95,35	0,009259259	10	0,009	179,389	84,039	Усть-Качка
6728	Административное здание	Победы, 16	93,24	1,9598554	10	1,96	177,805	84,565	Усть-Качка
6730	Производственное здание	Победы, 10А	93,06	0,0222603	10	0,022	178,454	85,394	Усть-Качка
6735	Многоквартирный жилой дом	ул. Победы, д. 43	93,66	0,550925926	26	0,551	179,343	85,683	Усть-Качка
6754	Жилой дом	ул. Октябрьская, д. 35	93,8	0,009259259	10	0,009	178,666	84,866	Усть-Качка
5546	Многоквартирный жилой дом	ул.Краснознаменная, д. 30	93,83	0,157407407	26	0,157	178,241	84,411	Усть-Качка
5548	Магазин	Краснознаменная, 6	93,91	0,011035	10	0,011	178,563	84,653	Усть-Качка
5550	Многоквартирный жилой дом	ул. Новый поселок, д. 6	97,33	0,185185185	26	0,185	178,342	81,012	Усть-Качка
5552	Многоквартирный жилой дом	ул. Новый поселок, д. 4	97,9	0,148148148	26	0,148	178,349	80,449	Усть-Качка
5554	Магазин	Победы, 8	95,8	0,0001903	10	0	178,551	82,751	Усть-Качка
5577	Административное здание	ул. Победы	95,18	0,00462963	10	0,005	180,259	85,079	Усть-Качка
5579	Административное здание	ул. Победы	95,46	0,00462963	10	0,005	179,566	84,106	Усть-Качка
6471	Многоквартирный жилой дом	Новый поселок, 8	96,3	0,0532725	26	0,053	178,55	82,25	Усть-Качка
6464	Детский сад	Краснознаменная, 3	95,86	0,0202626	14	0,02	178,53	82,67	Усть-Качка
6460	Детский сад	Краснознаменная, 3	96,89	0,0202626	14	0,02	178,532	81,642	Усть-Качка

Sys	Название потребителя	Адрес	Геодезическая отметка, м	Расчетный расход воды, л/с	Минимальный напор воды, м	Текущий расход воды, л/с	Полный напор, м	Напор, м	Поселение
6454	Многоквартирный жилой дом	ул. Октябрьская, д. 3	98,47	0,324074074	26	0,324	178,542	80,072	Усть-Качка
6450	Многоквартирный жилой дом	ул.Краснознаменная, д. 1	98,65	0,351851852	26	0,352	178,555	79,905	Усть-Качка
6447	Многоквартирный жилой дом	ул. Новый поселок, д. 7	95,22	0,324074074	26	0,324	178,48	83,26	Усть-Качка
6445	Многоквартирный жилой дом	ул. Новый поселок, д. 5	97,19	0,185185185	26	0,185	178,357	81,167	Усть-Качка
6444	Многоквартирный жилой дом	ул. Новый поселок, д. 3	97,17	0,166666667	18	0,167	178,356	81,186	Усть-Качка
6436	Медицинское учреждение	Курорт Усть-Качка	98,21	0,00462963	14	0,005	178,863	80,653	Усть-Качка
6432	Медицинское учреждение	Курорт Усть-Качка	97,77	0,00462963	14	0,005	178,906	81,136	Усть-Качка
6424	Многоквартирный жилой дом	ул. Стройка, д. 1	92,69	0,00462963	14	0,005	179,144	86,454	Усть-Качка
6422	Жилой дом	ул. Стройка, д. 1А	90,92	0,00462963	14	0,005	179,144	88,224	Усть-Качка
6416	Спортивное учреждение	Курорт Усть-Качка	96,14	0,00462963	10	0,005	178,815	82,675	Усть-Качка
6412	Хозяйственно-бытовое строение	ул. Стройка	95,4	0,00462963	10	0,005	179,019	83,619	Усть-Качка
6408	Хозяйственно-бытовое строение	ул. Стройка	94,49	0,00462963	10	0,005	179,019	84,529	Усть-Качка
6406	Хозяйственно-бытовое строение	ул. Стройка	93,89	0,00462963	10	0,005	179,019	85,129	Усть-Качка
6400	Склад	ул. Стройка	93,47	0,00462963	10	0,005	179,263	85,793	Усть-Качка
6398	Склад	ул. Стройка	94,15	0,00462963	10	0,005	179,271	85,121	Усть-Качка
6394	Производственное здание	ул. Стройка	93,85	0,00462963	10	0,005	179,271	85,421	Усть-Качка
6385	Административное здание	ул. Стройка, д. 2	93,27	0,00462963	14	0,005	179,322	86,052	Усть-Качка
6378	Хозяйственно-бытовое строение	ул. Стройка	95,85	0,00462963	10	0,005	179,019	83,169	Усть-Качка
6375	Административное здание	Курорт Усть-Качка	98,28	0,00462963	26	0,005	178,164	79,884	Усть-Качка
5543	Хозяйственно-бытовое строение	Курорт Усть-Качка	96,6	0,00462963	10	0,005	178,37	81,77	Усть-Качка
6370	Медицинское учреждение	Курорт Усть-Качка	96,49	0,00462963	26	0,005	178,49	82	Усть-Качка
6364	Медицинское учреждение	Курорт Усть-Качка	98,83	0,00462963	26	0,005	178,463	79,633	Усть-Качка
6360	Административное здание	Курорт Усть-Качка	99,38	0,00462963	18	0,005	178,424	79,044	Усть-Качка
6355	Медицинское учреждение	Курорт Усть-Качка	97,07	0,00462963	26	0,005	178,687	81,617	Усть-Качка
6345	Многоквартирный жилой дом	ул. Новый поселок, д. 2	96,73	0,055555556	14	0,056	178,53	81,8	Усть-Качка
6341	Административное здание	Курорт Усть-Качка	97,98	0,00462963	26	0,005	178,561	80,581	Усть-Качка
6339	Административное здание	Победы, 2А	95,17	0,001016	10	0,001	178,434	83,264	Усть-Качка
6334	Многоквартирный жилой дом	ул. Новый поселок, д. 1	96,09	0,055555556	14	0,056	178,53	82,44	Усть-Качка
6330	Медицинское учреждение	Курорт Усть-Качка	99,11	0,00462963	34	0,005	178,607	79,497	Усть-Качка
6327	Жилой дом	ул. Ленина, д. 13	93,18	0,00462963	14	0,005	178,642	85,462	Усть-Качка
6324	Медицинское учреждение	Курорт Усть-Качка	96,4	0,00462963	34	0,005	178,164	81,764	Усть-Качка
6322	Производственное здание	ул. Стройка	95,12	0,00462963	10	0,005	179,019	83,899	Усть-Качка
6320	Административное здание	Курорт Усть-Качка	100,25	0,00462963	14	0,005	178,906	78,656	Усть-Качка
6318	Административное здание	Курорт Усть-Качка	99,67	0,00462963	14	0,005	178,785	79,115	Усть-Качка
6314	Медицинское учреждение	Курорт Усть-Качка	101,56	0,00462963	14	0,005	179,009	77,449	Усть-Качка
6310	Медицинское учреждение	Курорт Усть-Качка	98,64	0,00462963	26	0,005	178,49	79,85	Усть-Качка
6303	Бассейн	Курорт Усть-Качка	93,87	0,00462963	14	0,005	178,502	84,632	Усть-Качка
6298	Медицинское учреждение	Курорт Усть-Качка	96,89	0,00462963	26	0,005	178,494	81,604	Усть-Качка
21691	Камская, 24	Камская, 24	93,63	0,008	10	0,008	118,299	24,669	Усть-Пизя
21690	Частный дом	Камская, 15	92,47	0,02	10	0,02	118,292	25,822	Усть-Пизя
21689	Камская, 20	Камская, 20	93,1	0,008	10	0,008	118,299	25,199	Усть-Пизя
21688	Частный дом	Камская, 13	91,17	0,02	10	0,02	118,294	27,124	Усть-Пизя
21687	Частный дом	Камская, 11	90,7	0,02	10	0,02	118,294	27,594	Усть-Пизя
21686	Камская, 14	Камская, 14	92,01	0,008	10	0,008	118,298	26,288	Усть-Пизя
21685	Камская, 12	Камская, 12	91,87	0,008	10	0,008	118,3	26,43	Усть-Пизя
21684	Камская, 9	Камская, 9	91,44	0,008	10	0,008	118,298	26,858	Усть-Пизя
21683	Частный дом	Камская, 1	94,61	0,02	10	0,02	118,297	23,687	Усть-Пизя
21682	Первомайская, 2	Первомайская, 2	95,88	0,008	10	0,008	118,299	22,419	Усть-Пизя
21681	Частный дом	Первомайская, 1	95,37	0,02	10	0,02	118,298	22,928	Усть-Пизя
21680	Октябрьская, 7	Октябрьская, 7	94,04	0,008	10	0,008	118,3	24,26	Усть-Пизя
21679	Октябрьская, 2	Октябрьская, 2	95,46	0,008	10	0,008	118,302	22,842	Усть-Пизя
21678	Набережная улица, 8	Набережная улица, 8	97,96	0,008	10	0,008	118,305	20,345	Усть-Пизя
21671	Ленина, 2	Ленина, 2	96,61	0,008	10	0,008	118,305	21,695	Усть-Пизя
21670	Частный дом	Набережная, 7	96,43	0,02	10	0,02	118,3	21,87	Усть-Пизя
21669	Частный дом	Набережная, 5	97,02	0,02	10	0,02	118,301	21,281	Усть-Пизя
21668	Частный дом	Набережная, 3	96,96	0,02	10	0,02	118,302	21,342	Усть-Пизя
21692	Частный дом	Космонавтов, 12	94,08	0,02	10	0,02	118,296	24,216	Усть-Пизя
21693	Частный дом	Космонавтов, 10	94,37	0,02	10	0,02	118,296	23,926	Усть-Пизя
21694	Космонавтов, 11	Космонавтов, 11	94,53	0,008	10	0,008	118,296	23,766	Усть-Пизя
21695	Частный дом	Космонавтов, 9	94,78	0,02	10	0,02	118,291	23,511	Усть-Пизя
21696	Частный дом	Космонавтов, 4	94,2	0,02	10	0,02	118,297	24,097	Усть-Пизя
21658	Частный дом	Набережная, 4	97,88	0,02	10	0,02	118,303	20,423	Усть-Пизя
21659	Частный дом	Набережная, 6	98	0,02	10	0,02	118,301	20,301	Усть-Пизя
21667	Частный дом	Набережная, 1	97,22	0,02	10	0,02	118,303	21,083	Усть-Пизя
21697	Частный дом	Космонавтов, 3	95,24	0,02	10	0,02	118,294	23,054	Усть-Пизя
21698	Частный дом	Ленина, 16	95,02	0,02	10	0,02	118,295	23,275	Усть-Пизя
21699	Частный дом	Ленина, 11	95,75	0,02	10	0,02	118,295	22,545	Усть-Пизя
21700	Частный дом	Ленина, 14	96,52	0,02	10	0,02	118,295	21,775	Усть-Пизя
21701	Частный дом	Ленина, 8	97,17	0,02	10	0,02	118,297	21,127	Усть-Пизя
21702	Частный дом	Ленина, 6	96,73	0,02	10	0,02	118,298	21,568	Усть-Пизя
21703	Ленина, 4	Ленина, 4	96,03	0,008	10	0,008	118,304	22,274	Усть-Пизя
21811	Частный дом	Лесная, 9	92,2	0,02	10	0,02	118,292	26,092	Усть-Пизя
21812	Лесная, 12	Лесная, 12	92,74	0,008	10	0,008	118,297	25,557	Усть-Пизя

Sys	Название потребителя	Адрес	Геодезическая отметка, м	Расчетный расход воды, л/с	Минимальный напор воды, м	Текущий расход воды, л/с	Полный напор, м	Напор, м	Поселение
21813	Частный дом	Лесная, 3	94,07	0,02	10	0,02	118,292	24,222	Усть-Пизя
21815	Частный дом	Лесная, 6	95,29	0,02	10	0,02	118,293	23,003	Усть-Пизя
21816	Частный дом	Лесная, 8	94,42	0,02	10	0,02	118,292	23,872	Усть-Пизя
21817	Частный дом	Камская, 21	91,43	0,02	10	0,02	118,293	26,863	Усть-Пизя
21818	Камская, 23	Камская, 23	90,85	0,008	10	0,008	118,293	27,443	Усть-Пизя
21819	Лесная, 4	Лесная, 4	95,17	0,008	10	0,008	118,291	23,121	Усть-Пизя
21843	Частный дом	Космонавтов, 1	96,2	0,02	10	0,02	118,269	22,069	Усть-Пизя
21814	Частный дом	Лесная, 1	94,77	0,02	10	0,02	118,291	23,521	Усть-Пизя
21854	1-я Насосная, 4А	1-я Насосная, 4А	100,83	0,008	10	0,008	191,157	90,327	Усть-Тары
21856	1-я Насосная улица, 6	1-я Насосная улица, 6	101,64	0,008	10	0,008	191,157	89,517	Усть-Тары
21863	Частный дом	Тюменская, 8	108,92	0,02	10				Усть-Тары
21865	Частный дом	Тюменская, 7	109,41	0,02	10				Усть-Тары
21873	Частный дом	Тюменская, 2	113,08	0,02	10				Усть-Тары
21875	Частный дом	Тюменская, 1	113,63	0,02	10				Усть-Тары
21877	Частный дом	Тюменская, 3	112,9	0,02	10				Усть-Тары
21879	Частный дом	Тюменская, 4	112,34	0,02	10				Усть-Тары
21881	Частный дом	Тюменская, 5	111,39	0,02	10				Усть-Тары
21883	Частный дом	Тюменская, 6	111,09	0,02	10				Усть-Тары
21889	Многоквартирный жилой дом	Нефтяников, 4	111,49	0,0141426	10	0,014	191,158	79,668	Усть-Тары
21891	Многоквартирный жилой дом	Нефтяников, 1	112,02	0,0113521	10	0,011	191,156	79,136	Усть-Тары
21895	Многоквартирный жилой дом	Нефтяников, 3	114,25	0,0129693	10	0,013	191,157	76,907	Усть-Тары
21897	Многоквартирный жилой дом	Нефтяников, 2	113,18	0,0123351	10	0,012	191,156	77,976	Усть-Тары
21907	Частный дом	Нефтяников, 11	104,2	0,02	10	0,02	191,157	86,957	Усть-Тары
21909	Частный дом	Нефтяников, 12	103,8	0,02	10	0,02	191,158	87,358	Усть-Тары
21911	Частный дом	Нефтяников, 9	104,66	0,02	10	0,02	191,157	86,497	Усть-Тары
21913	Частный дом	Нефтяников, 10	105,83	0,02	10	0,02	191,157	85,327	Усть-Тары
21915	Частный дом	Нефтяников, 7	106,49	0,02	10	0,02	191,158	84,668	Усть-Тары
21917	Частный дом	Нефтяников, 8	107,54	0,02	10	0,02	191,157	83,617	Усть-Тары
21919	Частный дом	Нефтяников, 5	108,81	0,02	10	0,02	191,158	82,348	Усть-Тары
21921	Частный дом	Нефтяников, 6	109,39	0,02	10	0,02	191,158	81,768	Усть-Тары
21851	Частный дом	Нефтяников, 13	99,96	0,02	10	0,02	191,154	91,194	Усть-Тары
23923	Многоквартирный жилой дом	Сибирская, 43	116,83	0,039986	10	0,04	179,915	63,085	Фролы
23919	ИЖС Садовая5	Садовая, 5	120,4	0,00084375	10	0,001	179,946	59,546	Фролы
23925	ИЖС Сибирская47	Сибирская, 47	116,37	0,00084375	10	0,001	179,944	63,574	Фролы
23926	ИЖС Сибирская49а	Сибирская, 49А	116,48	0,00084375	10	0,001	179,944	63,464	Фролы
23929	ИЖС Садовая5	Садовая, 5	118,45	0,00084375	10	0,001	179,945	61,495	Фролы
23943	ИЖС Садовая9	Садовая, 9	116,78	0,002524691	10	0,003	179,959	63,179	Фролы
23948	Детский сад	Центральная, 8	117,21	0,026224	10	0,026	179,955	62,745	Фролы
23950	ПЗ Садовая18	Садовая, 18	117,66	0,035204475	10	0,035	179,977	62,317	Фролы
23955	ИЖС Луговая2	Луговая, 2	116,53	0,001262346	10	0,001	179,965	63,435	Фролы
23959	ИЖС Луговая1	Луговая, 1	116,56	0,001262346	10	0,001	179,964	63,404	Фролы
23965	ИЖС Луговая3	Луговая, 3	115,38	0,001262346	10	0,001	179,964	64,584	Фролы
23967	ИЖС Луговая6	Луговая, 6	114,97	0,002524691	10	0,003	179,964	64,994	Фролы
23969	ИЖС Луговая5	Луговая, 5	114,18	0,002524691	10	0,003	179,963	65,783	Фролы
23971	ИЖС Луговая8	Луговая, 8	113,83	0,002524691	10	0,003	179,964	66,134	Фролы
23976	ИЖС Луговая7	Луговая, 7	113,3	0,002524691	10	0,003	179,963	66,663	Фролы
23978	ИЖС Луговая10	Луговая, 10	112,78	0,002524691	10	0,003	179,963	67,183	Фролы
23980	ИЖС Луговая10а	Луговая, 10А	111,65	0,001262346	10	0,001	179,964	68,314	Фролы
23984	ИЖС Луговая9	Луговая, 9	112,18	0,001262346	10	0,001	179,964	67,784	Фролы
23990	ИЖС Луговая13	Луговая, 13	112,97	0,002524691	10	0,003	179,963	66,993	Фролы
23992	ИЖС Луговая11	Луговая, 11	113	0,001262346	10	0,001	179,963	66,963	Фролы
23999	Многоквартирный жилой дом	Садовая, 16	116,69	0,0468671	10	0,047	179,952	63,262	Фролы
24004	Многоквартирный жилой дом	Садовая, 12	120,59	0,090468	10	0,09	179,946	59,356	Фролы
23914	Административное здание	Центральная, 4	120,27	0,0463597	10	0,046	179,944	59,674	Фролы
23913	Административное здание	Садовая, 14	118,64	0,0225457	10	0,023	179,949	61,309	Фролы
23900	Многоквартирный жилой дом	Весенняя, 10	119,58	0,1876903	10	0,188	179,862	60,282	Фролы
23897	Многоквартирный жилой дом	Весенняя, 12	120,22	0,162037	10	0,162	179,861	59,641	Фролы
23891	Многоквартирный жилой дом	Центральная, 13	118,53	0,0706494	10	0,071	179,92	61,39	Фролы
24009	Административное здание	Центральная, 2А	118,88	0,0015855	10	0,002	179,915	61,035	Фролы
24015	ИЖС Клубная33	Клубная, 33	111,69	0,00084375	10	0,001	179,962	68,272	Фролы
24020	ИЖС Клубная35а	Клубная, 35А	110,57	0,001262346	10	0,001	179,962	69,392	Фролы
24022	ИЖС Луговая12	Луговая, 12	110,86	0,002524691	10	0,003	179,962	69,102	Фролы
24028	Многоквартирный жилой дом	Весенняя, 9	117,74	0,1836314	10	0,184	179,903	62,163	Фролы
24030	Многоквартирный жилой дом	Весенняя, 7	118,14	0,186295	10	0,186	179,903	61,763	Фролы
24034	ИЖС Центральная21а	Центральная, 21А	117,65	0,002210262	10	0,002	179,932	62,282	Фролы
24038	ИЖС Центральная21	Центральная, 21	117,21	0,002210262	10	0,002	179,934	62,724	Фролы
24043	ИЖС Центральная23а	Центральная, 23А	117,03	0,002210262	10	0,002	179,945	62,915	Фролы
24045	ИЖС Центральная10а	Центральная, 10А	117,42	0,002210262	10	0,002	179,934	62,514	Фролы
24047	ИЖС Центральная10	Центральная, 10	116,91	0,00084375	10	0,001	179,947	63,037	Фролы
24049	Многоквартирный жилой дом	Весенняя, 18	118,75	0,4316654	10	0,432	179,914	61,164	Фролы
24050	Многоквартирный жилой дом	Весенняя, 22	119,88	0,1788115	10	0,179	179,921	60,041	Фролы
24051	Многоквартирный жилой дом	Весенняя, 20	119,27	0,5087836	10	0,509	179,918	60,648	Фролы
24052	Многоквартирный жилой дом	Весенняя, 26	120,83	0,3616185	10	0,362	179,921	59,091	Фролы

Sys	Название потребителя	Адрес	Геодезическая отметка, м	Расчетный расход воды, л/с	Минимальный напор воды, м	Текущий расход воды, л/с	Полный напор, м	Напор, м	Поселение
24053	ИЖС Садовая13	Садовая, 13	117.75	0,001262346	10	0,001	179,978	62,228	Фролы
24080	ОЗ Центральная29	Центральная, 29	117.96	0,00084375	10				Фролы
24089	Магазин	Весенняя, 15 / Садовая, 17	119.12	0,0106545	10	0,011	179,987	60,867	Фролы
24095	Образовательное учреждение	Светлая, 2	126.2	0,1830606	10	0,183	179,902	53,702	Фролы
24099	Многоквартирный жилой дом	Весенняя, 24	119.41	0,3845446	10	0,385	179,92	60,51	Фролы
24105	Детский сад	Светлая, 3	126.38	0,1183409	10	0,118	179,919	53,539	Фролы
24111	Многоквартирный жилой дом	Весенняя, 38/2	124.95	0,3501078	10	0,35	179,968	55,018	Фролы
24116	ИЖС Центральная27	Центральная, 27	117.39	0,00084375	10				Фролы
24124	Многоквартирный жилой дом	Весенняя, 28	119.8	0,2116946	10	0,212	179,983	60,183	Фролы
24125	Многоквартирный жилой дом	Весенняя, 30	118.85	0,3346334	10	0,335	179,977	61,127	Фролы
24128	Многоквартирный жилой дом	Весенняя, 32	117.67	0,4411783	10	0,441	179,973	62,303	Фролы
24132	Многоквартирный жилой дом	Весенняя, 38	121.55	0,4097222	10	0,41	179,971	58,421	Фролы
24140	Многоквартирный жилой дом	Весенняя, 38/1	122.37	0,4089929	10	0,409	179,969	57,599	Фролы
24144	МКД Сибирская55а	Сибирская, 55А	116.82	0,00421875	10	0,004	179,93	63,11	Фролы
24145	ИЖС Клубная11	Клубная, 11	113.86	0,001262346	10	0,001	179,929	66,069	Фролы
24146	ИЖС Сибирская34	Сибирская, 34	109.71	0,00084375	10	0,001	179,94	70,23	Фролы
24149	ИЖС Сибирская32б	Сибирская, 32Б	111.15	0,001262346	10	0,001	179,94	68,79	Фролы
24152	ИЖС Клубная2	Клубная, 2	111.31	0,00084375	10				Фролы
24155	ИЖС Сибирская59	Сибирская, 59	112.9	0,00084375	10	0,001	179,939	67,039	Фролы
24160	ИЖС Береговая16а	Береговая, 16А	104.37	0,00084375	10	0,001	179,941	75,571	Фролы
24163	ИЖС Береговая12	Береговая, 12	104	0,00084375	10	0,001	179,938	75,938	Фролы
24165	ИЖС Береговая10	Береговая, 10	103.64	0,00084375	10	0,001	179,939	76,299	Фролы
24167	ИЖС Береговая8	Береговая, 8	103.9	0,00084375	10	0,001	179,939	76,039	Фролы
24169	ИЖС Строителей1	Строителей, 1	109.72	0,002524691	10	0,003	179,962	70,242	Фролы
24173	ИЖС Строителей7	Строителей, 7	110.45	0,001262346	10	0,001	179,962	69,512	Фролы
24177	ИЖС Строителей13	Строителей, 13	108.93	0,001262346	10	0,001	179,963	71,033	Фролы
24180	ИЖС Строителей4	Строителей, 4	108.45	0,001262346	10	0,001	179,962	71,512	Фролы
24183	ИЖС Клубная49	Клубная, 49	109.2	0,00084375	10				Фролы
24186	ИЖС Клубная9	Клубная, 9	113.33	0,000277778	10				Фролы
24191	ИЖС Садовая12/1	Садовая, 12/1	116.24	0,001262346	10	0,001	179,929	63,689	Фролы
24195	ИЖС Клубная10	Клубная, 10	111.06	0,00084375	10				Фролы
24201	ИЖС Клубная25	Клубная, 25	112.4	0,00084375	10				Фролы
24203	ИЖС Клубная27	Клубная, 27	112.42	0,001262346	10				Фролы
24205	ИЖС Клубная12	Клубная, 12	110.81	0,00084375	10				Фролы
24211	ИЖС Школьная3	Школьная, 3	115.59	0,001262346	10	0,001	179,952	64,362	Фролы
24213	ИЖС Школьная5	Школьная, 5	114.93	0,002210262	10	0,002	179,952	65,022	Фролы
23884	Многоквартирный жилой дом	Центральная, 15	118.73	0,3271499	10	0,327	179,92	61,19	Фролы
23877	Административное здание	Садовая, 7	120.59	0,0517504	10	0,052	179,944	59,354	Фролы
23875	Многоквартирный жилой дом	Центральная, 11	119.08	0,0425863	10	0,043	179,918	60,838	Фролы
23873	Многоквартирный жилой дом	Центральная, 7	119.38	0,0589168	10	0,059	179,917	60,537	Фролы
23863	Многоквартирный жилой дом	Центральная, 5	119.06	0,0296487	10	0,03	179,915	60,855	Фролы
23861	Многоквартирный жилой дом	Центральная, 3	118.85	0,02207	10	0,022	179,915	61,065	Фролы
23855	Многоквартирный жилой дом	Центральная, 9	118.71	0,0532407	10	0,053	179,918	61,208	Фролы
23853	Торговый центр	Юбилейная, 13	112.26	0,0167745	10	0,017	179,89	67,63	Фролы
23848	Магазин	Сибирская, 28	114	0,0035832	10	0,004	179,891	65,891	Фролы
23846	Магазин	Сибирская, 28/1	113.19	0,0030758	10	0,003	179,891	66,701	Фролы
23840	ОЗ Юбилейная11	Юбилейная, 11	112.42	0,000840278	10				Фролы
23828	Магазин	Сибирская, 28В	113.91	0,0199137	10	0,02	179,891	65,981	Фролы
23821	ИЖС Сибирская32а	Сибирская, 32А	111.97	0,001262346	10	0,001	179,941	67,971	Фролы
23816	ИЖС Сибирская55	Сибирская, 55	115.14	0,005049383	10	0,005	179,941	64,801	Фролы
23811	ИЖС Сибирская30б	Сибирская, 30Б	112.49	0,001262346	10	0,001	179,942	67,452	Фролы
23807	ИЖС Сибирская30а	Сибирская, 30В	112.71	0,001262346	10	0,001	179,943	67,233	Фролы
23805	ИЖС Сибирская51	Сибирская, 51	115.06	0,00253125	10	0,003	179,942	64,882	Фролы
23801	ИЖС Сибирская		111.51	0,00084375	10	0,001	179,942	68,432	Фролы
23799	ИЖС Сибирская30	Сибирская, 30	112.91	0,00084375	10	0,001	179,943	67,033	Фролы
23794	ИЖС Сибирская53	Сибирская, 53	116.6	0,0016875	10	0,002	179,943	63,343	Фролы
23786	Многоквартирный жилой дом	Весенняя, 16А	119.58	0,1690449	10	0,169	179,852	60,272	Фролы
23785	Многоквартирный жилой дом	Весенняя, 14А	120.05	0,2160705	10	0,216	179,856	59,806	Фролы
23783	Многоквартирный жилой дом	Весенняя, 16	119.19	0,2865931	10	0,287	179,853	60,663	Фролы
23780	ИЖС Вишневая2	Вишневая, 2	122.07	0,00084375	10				Фролы
23778	ИЖС Набережная5	Набережная, 5	121.1	0,001262346	10				Фролы
23770	ОЗ Весенняя33в	Весенняя, 33В	115.08	0,00084375	10	0,001	179,891	64,811	Фролы
23769	ОЗ Весенняя33г	Весенняя, 33Г	115.72	0,00084375	10	0,001	179,891	64,171	Фролы
23759	Торговый центр	Сибирская, 33А	115.53	0,0047248	10	0,005	179,891	64,361	Фролы
23753	Многоквартирный жилой дом	Сибирская, 37	115.65	0,0840309	10				Фролы
23751	Многоквартирный жилой дом	Весенняя, 3	117.53	0,1673326	10	0,167	179,891	62,361	Фролы
23749	Многоквартирный жилой дом	Весенняя, 5	117.87	0,1860413	10	0,186	179,891	62,021	Фролы
23743	Многоквартирный жилой дом	Весенняя, 1	115.61	0,1770992	10	0,177	179,891	64,281	Фролы
23741	Многоквартирный жилой дом	Сибирская, 35	114.41	0,2116946	10	0,212	179,891	65,481	Фролы
23735	Магазин	Сибирская, 31А	114.93	0,0107496	10				Фролы
23733	Многоквартирный жилой дом	Весенняя, 14	118.27	0,1587075	10	0,159	179,861	61,591	Фролы
23731	Административное здание	Весенняя, 8/1	116.11	0,0188673	10	0,019	179,891	63,781	Фролы
23727	Многоквартирный жилой дом	Весенняя, 4	117.45	0,1553463	10	0,155	179,891	62,441	Фролы

Sys	Название потребителя	Адрес	Геодезическая отметка, м	Расчетный расход воды, л/с	Минимальный напор воды, м	Текущий расход воды, л/с	Полный напор, м	Напор, м	Поселение
23725	Многоквартирный жилой дом	Весенняя, 8	117,24	0,1545852	10	0,155	179,891	62,651	Фролы
23720	Многоквартирный жилой дом	Весенняя, 6	116,8	0,1693937	10	0,169	179,89	63,09	Фролы
23718	Многоквартирный жилой дом	Весенняя, 2	116,55	0,1011859	10	0,101	179,89	63,34	Фролы
23710	Многоквартирный жилой дом	Центральная, 3А	117,25	0,0367516	10	0,037	179,915	62,665	Фролы
23709	Административное здание	Центральная, 2В	118,34	0,0076104	10	0,008	179,915	61,575	Фролы
23705	Многоквартирный жило дом	Центральная, 1	117,07	0,0385591	10	0,039	179,915	62,845	Фролы
23701	ПЗ КНС-1	Сибирская	114,11	0,00084375	10	0,001	179,892	65,782	Фролы
27157			29,63			0	179,919	150,289	Фролы
27159			105,07			0	179,921	74,851	Фролы
27170			122,31			0	179,998	57,688	Фролы
23754	Административное здание	Весенняя, 2А	116,73	0,0088153	10	0,009	179,892	63,162	Фролы
24377	ПЗ Фермерская5а	Фермерская, 5А	117,46	0,070408951	10				Фролы
24374	Многоквартирный жилой дом	Весенняя, 38/3	124,29	0,1895928	10	0,19	179,969	55,679	Фролы
24372	Многоквартирный жилой дом	Весенняя, 36	120,62	0,187278	10	0,187	179,982	59,362	Фролы
24371	Многоквартирный жилой дом	Весенняя, 34	118,2	0,4732052	10	0,473	179,969	61,769	Фролы
24364	ИЖС Новая8	Новая, 8	106,18	0,001262346	10				Фролы
24356	ИЖС Луговая39	Луговая, 39	111,61	0,001262346	10	0,001	179,962	68,352	Фролы
24354	ИЖС Луговая35	Луговая, 35	114,03	0,002524691	10	0,003	179,962	65,932	Фролы
24349	ИЖС Луговая35а	Луговая, 35А	114,39	0,002524691	10	0,003	179,96	65,57	Фролы
24347	ИЖС Луговая33а	Луговая, 33А	115,67	0,001262346	10	0,001	179,96	64,29	Фролы
24344	ИЖС Луговая34	Луговая, 34	113,37	0,002524691	10	0,003	179,962	66,592	Фролы
24335	Промышленное здание	Садовая, 20А	119,1	0,0086251	10				Фролы
24334	ПЗ Садовая22/1	Садовая, 22/1	118,8	0,000840278	10	0,001	179,989	61,189	Фролы
24333	ПЗ Садовая22	Садовая, 22	119,41	0,021219136	10	0,021	179,989	60,579	Фролы
24332	Гараж	Садовая, 20	119,65	0,0035832	10				Фролы
24325	ИЖС Строителей14	Строителей, 14	107,41	0,00084375	10	0,001	179,962	72,552	Фролы
24323	ИЖС Строителей27	Строителей, 27	109,82	0,001262346	10	0,001	179,963	70,143	Фролы
24320	ИЖС Строителей21	Строителей, 21	108,54	0,001262346	10	0,001	179,963	71,423	Фролы
24315	ИЖС Строителей12	Строителей, 12	107,13	0,001262346	10	0,001	179,962	72,832	Фролы
24312	ИЖС Строителей10	Строителей, 10	107,75	0,002524691	10	0,003	179,962	72,212	Фролы
24310	ИЖС Строителей8	Строителей, 8	108,44	0,001262346	10	0,001	179,962	71,522	Фролы
24306	ИЖС Строителей6	Строителей, 6	108,34	0,001262346	10	0,001	179,962	71,622	Фролы
24304	ИЖС Строителей	Строителей, 17	109,18	0,0016875	10	0,002	179,962	70,782	Фролы
24300	ИЖС Строителей15	Строителей, 15	108,87	0,00084375	10	0,001	179,963	71,093	Фролы
24294	ИЖС Строителей5	Строителей, 5	110,29	0,002524691	10	0,003	179,962	69,672	Фролы
24292	ИЖС Строителей3	Строителей, 3	110,38	0,002524691	10	0,003	179,962	69,582	Фролы
24290	ИЖС Луговая22	Луговая, 22	112,52	0,002524691	10	0,003	179,96	67,44	Фролы
24288	ИЖС Луговая20	Луговая, 20	112,31	0,002524691	10	0,003	179,96	67,65	Фролы
24286	ИЖС Луговая30	Луговая, 30	113,21	0,002524691	10	0,003	179,958	66,748	Фролы
24281	ИЖС Луговая32	Луговая, 32	114	0,001262346	10	0,001	179,959	65,959	Фролы
24278	ИЖС Луговая26	Луговая, 26	111,74	0,001262346	10	0,001	179,959	68,219	Фролы
24276	ИЖС Луговая	Луговая, 24	112,04	0,001262346	10	0,001	179,959	67,919	Фролы
24271	ИЖС Луговая24	Луговая, 24	112,39	0,002524691	10	0,003	179,959	67,569	Фролы
24266	ИЖС Луговая18	Луговая, 18	111,99	0,002524691	10	0,003	179,961	67,971	Фролы
24264	ИЖС Луговая16	Луговая, 16	111,65	0,002524691	10	0,003	179,961	68,311	Фролы
24263	ИЖС Луговая14	Луговая, 14	111,28	0,002524691	10	0,003	179,962	68,682	Фролы
24261	ИЖС Луговая29	Луговая, 29	115,39	0,002524691	10	0,003	179,962	64,572	Фролы
24257	ИЖС Луговая25	Луговая, 25	114,61	0,001262346	10	0,001	179,963	65,353	Фролы
24255	ИЖС Луговая27	Луговая, 27	114,72	0,001262346	10	0,001	179,963	65,243	Фролы
24251	ИЖС Луговая23	Луговая, 23	114,18	0,001262346	10	0,001	179,963	65,783	Фролы
24249	ИЖС Луговая21	Луговая, 21	114,17	0,001262346	10	0,001	179,963	65,793	Фролы
24245	ИЖС Луговая19	Луговая, 19	114,11	0,001262346	10	0,001	179,963	65,853	Фролы
24241	ИЖС Луговая15	Луговая, 15	113,71	0,001262346	10	0,001	179,963	66,253	Фролы
24238	ИЖС Луговая17	Луговая, 17	114,03	0,001262346	10	0,001	179,963	65,933	Фролы
24237	ИЖС Луговая31	Луговая, 31	115,3	0,001262346	10	0,001	179,963	64,663	Фролы
24222	ИЖС Клубная29	Клубная, 29	112,61	0,001262346	10	0,001	179,962	67,352	Фролы
24217	ИЖС Клубная31	Клубная, 31	112,8	0,001262346	10	0,001	179,961	67,161	Фролы
14590	шоссе Космонавтов, 316Д	шоссе Космонавтов, 316Д	105,45	0,008	10	0,008	116,248	10,798	Хмели
14602	шоссе Космонавтов, 320Б	шоссе Космонавтов, 320Б	105,53	0,008	10	0,008	116,234	10,704	Хмели
14600	шоссе Космонавтов, 314А	шоссе Космонавтов, 314А	105,37	0,008	10	0,008	116,248	10,878	Хмели
14596	шоссе Космонавтов, 316В/5	шоссе Космонавтов, 316В/5	105,65	0,008	10	0,008	116,247	10,597	Хмели
14592	Потребитель		105,61	0,008	10	0,008	116,247	10,637	Хмели
24411	ИЖС ул. Центральная, д. 17	ул. Центральная, д. 17	188,98	0,011111111	10				Челяба
26954			185,23			0	220,093	34,863	Челяба
26950			188,61			0	220,093	31,483	Челяба
26946			188,86			0	220,093	31,233	Челяба
24409	ИЖС ул. Центральная, д. 19	ул. Центральная, д. 19	188,64	0,0125	10	0,013	220,092	31,452	Челяба
24405	ИЖС ул. Центральная, д. 21	ул. Центральная, д. 21	188,28	0,011111111	10	0,011	220,092	31,812	Челяба
24401	ИЖС ул. Центральная, д. 23	ул. Центральная, д. 23	187,88	0,0125	10	0,013	220,092	32,212	Челяба
24398	ИЖС ул. Центральная, д. 26	ул. Центральная, д. 26	183,61	0,001388889	10	0,001	220,093	36,483	Челяба
24396	ИЖС ул. Центральная, д. 24	ул. Центральная, д. 24	184,65	0,002777778	10	0,003	220,093	35,443	Челяба
24435	Голубиная, 14	Голубиная, 14	133,54	0,008	10	0,008	150,912	17,372	Чуваки
24433	Голубиная, 16	Голубиная, 16	133,49	0,008	10	0,008	150,911	17,421	Чуваки

Sys	Название потребителя	Адрес	Геодезическая отметка, м	Расчетный расход воды, л/с	Минимальный напор воды, м	Текущий расход воды, л/с	Полный напор, м	Напор, м	Поселение
24417	Голубиная, 10	Голубиная, 10	133,39	0,008	10	0,008	150,911	17,521	Чуваки
24415	Голубиная, 12	Голубиная, 12	133,29	0,008	10	0,008	150,912	17,622	Чуваки
24449	Частный дом	Голубиная, 7	131,9	0,02	10	0,02	150,792	18,892	Чуваки
24447	Многokвартирный жилой дом	Голубиная, 5	132,07	0,0513699	10	0,051	150,848	18,778	Чуваки
24443	Частный дом	Голубиная, 4	131,58	0,02	10	0,02	150,889	19,309	Чуваки
24439	Голубиная, 15	Голубиная, 15	134,63	0,008	10	0,008	150,892	16,262	Чуваки
24554	Школа	Ленина, 6	208,1	0,000983	10	0,001	290,988	82,888	Юг
24558	Производственное здание	Дзержинского	240	0,066654	10	0,067	290,876	50,876	Юг
24562	Административное здание	Дзержинского, 75/1	238,81	0,004387	10	0,004	290,938	52,128	Юг
24566	Котельная	Полевая, 3/1	236,72	0,0043331	10	0,004	290,947	54,227	Юг
24569	Магазин	Полевая, 3	236,41	0,0011416	10	0,001	290,948	54,538	Юг
24571	Полевая	Полевая	235,83	0,008	10	0,008	290,948	55,118	Юг
24575	Детский сад	Полевая, 7	234,91	0,0266679	10	0,027	290,93	56,02	Юг
24577	Жилой дом	Лесная, 6	233,56	0,0030441	10	0,003	290,934	57,374	Юг
24582	Административное здание	Полевая, 5	236,03	0,0663686	10	0,066	290,939	54,909	Юг
24588	Жилой дом	Полевая, 2	236,39	0,0194698	10	0,019	290,917	54,527	Юг
24590	Жилой дом	Полевая, 1	236,61	0,0187088	10	0,019	290,916	54,306	Юг
24592	Жилой дом	Полевая, 4	236,08	0,05267	10	0,053	290,949	54,869	Юг
24594	Полевая, 6	Полевая, 6	234,43	0,008	10	0,008	290,95	56,52	Юг
24596	Жилой дом	Полевая, 11	233,21	0,0461377	10	0,046	290,951	57,741	Юг
24619	Школа	Ленина, 90	217,75	0,0311073	10	0,031	290,973	73,223	Юг
24621	Административное здание	Ленина, 103	217,09	0,002727	10	0,003	290,98	73,89	Юг
24643	Многokвартирный жилой дом	Урицкого, 81	233,57	0,0398849	10	0,04	290,989	57,419	Юг
24524	Хозяйственно-бытовое строение	Ленина, 76А	213,28	0,0031051	10	0,003	290,913	77,633	Юг
24522	Хозяйственно-бытовое строение	Ленина, 76	214,45	0,008	10	0,008	290,893	76,443	Юг
24497	Жилой дом	Чапаева, 33	230,83	0,0006659	10	0,001	290,988	60,158	Юг
24655	Многokвартирный жилой дом	Урицкого, 75	231,48	0,0174152	10	0,017	290,994	59,514	Юг
24654	Многokвартирный жилой дом	Урицкого, 77	232	0,0279138	10	0,028	290,991	58,991	Юг
24649	Урицкого, 77А	Урицкого, 77А	232,14	0,008	10	0,008	290,997	58,857	Юг
24647	Многokвартирный жилой дом	Урицкого, 79	233,4	0,0341376	10	0,034	290,988	57,588	Юг
24645	Урицкого, 79А	Урицкого, 79А	233,72	0,008	10	0,008	290,999	57,279	Юг
25229	Частный дом	Белинского, 39	132,56	0,02	10	0,02	144,26	11,7	Юго-Камский
25227	3-я Пятилетка, 74 / Белинского, 37	3-я Пятилетка, 74 / Белинского, 37	132,37	0,008	10	0,008	144,263	11,893	Юго-Камский
25223	Тракторная, 4	Тракторная, 4	132,24	0,008	10	0,008	144,211	11,971	Юго-Камский
25221	Тракторная, 3	Тракторная, 3	131,76	0,008	10	0,008	144,21	12,45	Юго-Камский
25204	Советская, 227	Советская, 227	127,93	0,008	10	0,008	144,268	16,338	Юго-Камский
25193	Садовая, 34	Садовая, 34	121,99	0,008	10	0,008	144,151	22,161	Юго-Камский
25191	Частный дом	3-я Пятилетка, 12 / Садовая, 32	122,5	0,02	10	0,02	144,152	21,652	Юго-Камский
25187	Потребитель		122,46	0,008	10	0,008	144,157	21,697	Юго-Камский
25174	Восточная, 21	Восточная, 21	124,88	0,008	10	0,008	144,235	19,355	Юго-Камский
25171	3-я Пятилетка, 35	3-я Пятилетка, 35	125,62	0,008	10	0,008	144,232	18,612	Юго-Камский
25170	3-я Пятилетка, 36	3-я Пятилетка, 36	125,87	0,008	10	0,008	144,232	18,362	Юго-Камский
25168	Дальняя, 1 / Советская, 190	Дальняя, 1 / Советская, 190	126,04	0,008	10	0,008	144,226	18,186	Юго-Камский
25145	Спортивная, 9	Спортивная, 9	120,11	0,008	10	0,008	144,221	24,111	Юго-Камский
25143	Декабристов, 37	Декабристов, 37	120,89	0,008	10	0,008	144,225	23,335	Юго-Камский
25137	Декабристов, 34	Декабристов, 34	121,49	0,008	10	0,008	144,227	22,737	Юго-Камский
25133	Спортивная, 15	Спортивная, 15	122,55	0,008	10	0,008	144,228	21,678	Юго-Камский
25129	Спортивная, 23	Спортивная, 23	124,03	0,008	10	0,008	144,236	20,206	Юго-Камский
25123	Советская, 179	Советская, 179	125,35	0,008	10	0,008	144,237	18,887	Юго-Камский
25119	Советская, 200	Советская, 200	125,66	0,008	10	0,008	144,23	18,57	Юго-Камский
25107	Гаражная, 13	Гаражная, 13	130,22	0,008	10	0,008	144,236	14,016	Юго-Камский
25104	3-я Пятилетка, 62 / Гаражная, 16	3-я Пятилетка, 62 / Гаражная, 16	130,65	0,008	10	0,008	144,234	13,584	Юго-Камский
25103	3-я Пятилетка, 60	3-я Пятилетка, 60	130,4	0,008	10	0,008	144,227	13,827	Юго-Камский
25102	Частный дом	3-я Пятилетка, 58	130,6	0,02	10	0,02	144,221	13,621	Юго-Камский
25101	3-я Пятилетка, 57	3-я Пятилетка, 57	130,09	0,008	10	0,008	144,223	14,133	Юго-Камский
25100	Частный дом	3-я Пятилетка, 56	130,52	0,02	10	0,02	144,217	13,697	Юго-Камский
25099	Частный дом	3-я Пятилетка, 55	130,17	0,02	10	0,02	144,216	14,046	Юго-Камский
25098	3-я Пятилетка, 54 / Спортивная, 39	3-я Пятилетка, 54 / Спортивная, 39	130,67	0,008	10	0,008	144,218	13,548	Юго-Камский
25097	3-я Пятилетка, 52 / Спортивная, 34	3-я Пятилетка, 52 / Спортивная, 34	129,99	0,008	10	0,008	144,216	14,226	Юго-Камский
25096	Частный дом	3-я Пятилетка, 46 / Дальняя, 11	129,63	0,02	10	0,02	144,208	14,578	Юго-Камский
25095	Частный дом	3-я Пятилетка, 44 / Дальняя, 12	128,77	0,02	10	0,02	144,195	15,425	Юго-Камский
25093	Гаражная, 2 / Советская, 204	Гаражная, 2 / Советская, 204	124,84	0,008	10	0,008	144,232	19,392	Юго-Камский
25091	Советская, 195	Советская, 195	123,84	0,008	10	0,008	144,238	20,398	Юго-Камский
25081	Декабристов, 53	Декабристов, 53	120,66	0,008	10	0,008	144,251	23,591	Юго-Камский
25079	Декабристов, 46	Декабристов, 46	120,66	0,008	10	0,008	144,248	23,588	Юго-Камский
25075	Декабристов, 55	Декабристов, 55	121,26	0,008	10	0,008	144,251	22,991	Юго-Камский
25071	Декабристов, 48	Декабристов, 48	121,86	0,008	10	0,008	144,251	22,391	Юго-Камский
25066	Александра Матросова, 13	Александра Матросова, 13	121,31	0,008	10	0,008	144,247	22,937	Юго-Камский
25062	Декабристов, 65	Декабристов, 65	121,8	0,008	10	0,008	144,255	22,455	Юго-Камский
25058	Частный дом	Ленина, 49	122,52	0,02	10	0,02	144,233	21,713	Юго-Камский
25056	Частный дом	Ленина, 40	122,07	0,02	10	0,02	144,235	22,165	Юго-Камский
25053	Ленина, 46	Ленина, 46	123,48	0,008	10	0,008	144,237	20,757	Юго-Камский
25049	Декабристов, 54	Декабристов, 54	122,13	0,008	10	0,008	144,211	22,081	Юго-Камский

Sys	Название потребителя	Адрес	Геодезическая отметка, м	Расчетный расход воды, л/с	Минимальный напор воды, м	Текущий расход воды, л/с	Полный напор, м	Напор, м	Поселение
25047	Частный дом	Максима Горького, 9	122,2	0,02	10	0,02	144,209	22,009	Юго-Камский
25045	Максима Горького, 7	Максима Горького, 7	122,68	0,008	10	0,008	144,219	21,539	Юго-Камский
25043	Ленина, 55	Ленина, 55	123,35	0,008	10	0,008	144,23	20,88	Юго-Камский
25032	Казанский проулок, 23	Казанский проулок, 23	125,66	0,008	10	0,008	144,262	18,602	Юго-Камский
25027	Частный дом	Казанский проулок, 11	123,32	0,02	10	0,02	144,112	20,792	Юго-Камский
25025	Частный дом	Казанский проулок, 10	123,51	0,02	10	0,02	144,113	20,603	Юго-Камский
25021	Частный дом	Казанский проулок, 18	124,65	0,02	10	0,02	144,112	19,462	Юго-Камский
25017	Частный дом	Казанский проулок, 17	124,16	0,02	10	0,02	144,113	19,953	Юго-Камский
25013	Частный дом	Казанский проулок, 16	124,6	0,02	10	0,02	144,119	19,519	Юго-Камский
25009	Казанский проулок, 14	Казанский проулок, 14	124,77	0,008	10	0,008	144,127	19,357	Юго-Камский
25006	Ленина, 59	Ленина, 59	124,36	0,008	10	0,008	144,245	19,885	Юго-Камский
25002	Ленина, 64	Ленина, 64	125,82	0,008	10	0,008	144,252	18,432	Юго-Камский
25000	Частный дом	Ленина, 69	125,2	0,02	10	0,02	144,249	19,049	Юго-Камский
24998	Ленина, 62	Ленина, 62	125,8	0,008	10	0,008	144,252	18,452	Юго-Камский
24996	Частный дом	Ленина, 67	125,22	0,02	10	0,02	144,25	19,03	Юго-Камский
24994	Частный дом	Ленина, 65	124,85	0,02	10	0,02	144,253	19,403	Юго-Камский
24984	Белинского, 1	Белинского, 1	122,14	0,008	10	0,008	144,257	22,117	Юго-Камский
24982	Белинского, 3	Белинского, 3	122,96	0,008	10	0,008	144,257	21,297	Юго-Камский
24980	Белинского, 6	Белинского, 6	124,02	0,008	10	0,008	144,257	20,237	Юго-Камский
24978	Белинского, 5	Белинского, 5	124,15	0,008	10	0,008	144,259	20,109	Юго-Камский
24976	Ленина, 63	Ленина, 63	124,72	0,008	10	0,008	144,258	19,538	Юго-Камский
24974	Ленина, 61	Ленина, 61	124,73	0,008	10	0,008	144,26	19,53	Юго-Камский
24963	Советская, 213	Советская, 213	125,97	0,008	10	0,008	144,262	18,292	Юго-Камский
24960	Советская, 221	Советская, 221	127,21	0,008	10	0,008	144,267	17,057	Юго-Камский
25356	Володарского, 22	Володарского, 22	117,61	0,008	10	0,008	144,2	26,59	Юго-Камский
24952	Советская, 225	Советская, 225	128,09	0,008	10	0,008	144,271	16,181	Юго-Камский
24949	Александра Матросова, 16	Александра Матросова, 16	121,46	0,008	10	0,008	144,252	22,792	Юго-Камский
24944	Сибирская, 63	Сибирская, 63	124,86	0,008	10	0,008	144,144	19,284	Юго-Камский
24942	Сибирская, 42	Сибирская, 42	125,23	0,008	10	0,008	144,148	18,918	Юго-Камский
24938	Сибирская, 65 / Южная, 59	Сибирская, 65 / Южная, 59	125,32	0,008	10	0,008	144,152	18,832	Юго-Камский
24936	Кирова, 49	Кирова, 49	125,02	0,008	10	0,008	144,176	19,156	Юго-Камский
24930	Калинина, 39	Калинина, 39	125,46	0,008	10	0,008	144,213	18,753	Юго-Камский
24928	Калинина, 48	Калинина, 48	124,98	0,008	10	0,008	144,214	19,234	Юго-Камский
24924	Калинина, 35 / Ощепковых, 56	Калинина, 35 / Ощепковых, 56	123,88	0,008	10	0,008	144,216	20,336	Юго-Камский
24920	Кирова, 47 / Ощепковых 50	Кирова, 47 / Ощепковых 50	124,27	0,008	10	0,008	144,21	19,94	Юго-Камский
24918	Ощепковых, 52	Ощепковых, 52	124,07	0,008	10	0,008	144,216	20,146	Юго-Камский
24914	Ощепковых, 54	Ощепковых, 54	123,84	0,008	10	0,008	144,216	20,376	Юго-Камский
24906	Калинина, 44 / Ощепковых, 37	Калинина, 44 / Ощепковых, 37	123,37	0,008	10	0,008	144,216	20,846	Юго-Камский
24904	40 лет Октября, 15	40 лет Октября, 15	122,17	0,008	10	0,008	144,213	22,043	Юго-Камский
24900	Калинина, 36	Калинина, 36	121,75	0,008	10	0,008	144,211	22,461	Юго-Камский
24891	Южная, 51	Южная, 51	126,38	0,008	10	0,008	144,196	17,816	Юго-Камский
24889	Южная, 44	Южная, 44	127,63	0,008	10	0,008	144,196	16,566	Юго-Камский
24887	Калинина, 70	Калинина, 70	121,19	0,008	10	0,008	144,218	23,028	Юго-Камский
24885	Калинина, 34 / Первомайская, 68	Калинина, 34 / Первомайская, 68	121,26	0,008	10	0,008	144,214	22,954	Юго-Камский
24878	Потребитель		120,7	0,008	10	0,008	144,219	23,519	Юго-Камский
24877	Первомайская, 67	Первомайская, 67	120,37	0,008	10	0,008	144,2	23,83	Юго-Камский
24873	Потребитель		120,26	0,008	10	0,008	144,217	23,957	Юго-Камский
24869	Труда, 25	Труда, 25	119,24	0,008	10	0,008	144,149	24,909	Юго-Камский
24865	Труда, 21	Труда, 21	117,61	0,008	10	0,008	144,165	26,555	Юго-Камский
24861	Частный дом	Кирова, 24	118,33	0,02	10	0,02	144,132	25,802	Юго-Камский
24859	Частный дом	КИМ, 15	107	0,02	10	0,02	144,203	37,203	Юго-Камский
24857	Частный дом	Михаила Маркова, 12А	109,89	0,02	10	0,02	144,145	34,255	Юго-Камский
24855	Михаила Маркова, 14	Михаила Маркова, 14	109,54	0,008	10	0,008	144,164	34,624	Юго-Камский
24853	Частный дом	Михаила Маркова, 12	109,92	0,02	10	0,02	144,162	34,242	Юго-Камский
24846	Частный дом	Михаила Маркова, 10А	109,05	0,02	10	0,02	144,159	35,109	Юго-Камский
24842	Частный дом	Михаила Маркова, 10Б	108,24	0,02	10	0,02	144,139	35,899	Юго-Камский
24839	Частный дом	Михаила Маркова, 10	108,22	0,02	10	0,02	144,16	35,94	Юго-Камский
24837	Михаила Маркова, 18	Михаила Маркова, 18	108,27	0,008	10	0,008	144,172	35,902	Юго-Камский
24831	Уральская, 27	Уральская, 27	121,21	0,008	10	0,008	144,214	23,004	Юго-Камский
24826	Частный дом	Металлистов, 37	121,63	0,02	10	0,02	144,169	22,539	Юго-Камский
24824	Частный дом	Металлистов, 33	121,79	0,02	10	0,02	144,223	22,433	Юго-Камский
24820	Металлистов, 28	Металлистов, 28	121,47	0,008	10	0,008	144,222	22,752	Юго-Камский
24818	Частный дом	Металлистов, 31	121,53	0,02	10	0,02	144,225	22,695	Юго-Камский
24812	3-я Пятилетка, 11	3-я Пятилетка, 11	122,85	0,008	10	0,008	144,157	21,307	Юго-Камский
24809	Садовая, 27	Садовая, 27	123,5	0,008	10	0,008	144,169	20,669	Юго-Камский
24805	Частный дом	Садовая, 24	122,61	0,02	10	0,02	144,186	21,576	Юго-Камский
24801	Садовая, 21	Садовая, 21	122,94	0,008	10	0,008	144,203	21,263	Юго-Камский
24785	Больничная, 15	Больничная, 15	123,62	0,008	10	0,008	144,2	20,58	Юго-Камский
24784	Больничная, 2	Больничная, 2	121,51	0,008	10	0,008	144,219	22,709	Юго-Камский
24783	Больничная, 1	Больничная, 1	120,28	0,008	10	0,008	144,226	23,946	Юго-Камский
24780	Декабристов, 26	Декабристов, 26	120,85	0,008	10	0,008	144,227	23,377	Юго-Камский
24778	Декабристов, 24	Декабристов, 24	120,7	0,008	10	0,008	144,227	23,527	Юго-Камский
24774	Восточная, 9	Восточная, 9	121,86	0,008	10	0,008	144,226	22,366	Юго-Камский

Sys	Название потребителя	Адрес	Геодезическая отметка, м	Расчетный расход воды, л/с	Минимальный напор воды, м	Текущий расход воды, л/с	Полный напор, м	Напор, м	Поселение
25360	Володарского, 18	Володарского, 18	116,6	0,008	10	0,008	144,207	27,607	Юго-Камский
25362	Володарского, 15	Володарского, 15	116,87	0,008	10	0,008	144,207	27,337	Юго-Камский
25366	Володарского, 17	Володарского, 17	118,12	0,008	10	0,008	144,204	26,084	Юго-Камский
24772	Ленина, 19	Ленина, 19	121,85	0,008	10	0,008	144,225	22,375	Юго-Камский
24770	Железнодорожная, 38	Железнодорожная, 38	107	0,008	10	0,008	144,211	37,211	Юго-Камский
24763	Частный дом	Железнодорожная, 18	108,09	0,02	10	0,02	144,191	36,101	Юго-Камский
24758	Мира, 22	Мира, 22	108,46	0,008	10	0,008	144,15	35,69	Юго-Камский
24756	Мира, 24	Мира, 24	107,19	0,008	10	0,008	144,147	36,957	Юго-Камский
24754	Мира, 26	Мира, 26	106,64	0,008	10	0,008	144,145	37,505	Юго-Камский
24752	Частный дом	Мира, 28	106,26	0,02	10	0,02	144,142	37,882	Юго-Камский
24750	Частный дом	Мира, 30	106,14	0,02	10	0,02	144,139	37,999	Юго-Камский
24748	Частный дом	Мира, 32	105,8	0,02	10	0,02	144,138	38,338	Юго-Камский
24731	Советская, 33	Советская, 33	110,73	0,008	10	0,008	144,125	33,395	Юго-Камский
24724	Санаторная, 139	Санаторная, 139	109,01	0,008	10	0,008	144,173	35,163	Юго-Камский
24723	Мира, 1	Мира, 1	109,77	0,008	10	0,008	144,174	34,404	Юго-Камский
24721	Мира, 3	Мира, 3	109,77	0,008	10	0,008	144,177	34,407	Юго-Камский
24711	Мира, 8	Мира, 8	109,72	0,008	10	0,008	144,184	34,464	Юго-Камский
24709	Мира, 3	Мира, 3	110,74	0,008	10	0,008	144,181	33,441	Юго-Камский
24707	Мира, 10	Мира, 10	110,64	0,008	10	0,008	144,18	33,54	Юго-Камский
24705	Мира, 12	Мира, 12	110,65	0,008	10	0,008	144,175	33,525	Юго-Камский
24703	Мира, 7	Мира, 7	109,52	0,008	10	0,008	144,161	34,641	Юго-Камский
24698	Мира, 20	Мира, 20	108,26	0,008	10	0,008	144,148	35,888	Юго-Камский
24696	Мира, 18	Мира, 18	109,28	0,008	10	0,008	144,155	34,875	Юго-Камский
24692	Мира, 16	Мира, 16	110,36	0,008	10	0,008	144,155	33,795	Юго-Камский
24688	Мира, 14	Мира, 14	110,53	0,008	10	0,008	144,161	33,631	Юго-Камский
25371	Калинина, 24	Калинина, 24	118,13	0,008	10	0,008	144,201	26,071	Юго-Камский
25375	Революции, 10	Революции, 10	119,25	0,008	10	0,008	144,212	24,962	Юго-Камский
25380	Карла Маркса, 4	Карла Маркса, 4	115,15	0,008	10	0,008	144,179	29,029	Юго-Камский
25390	Декабристов, 2	Декабристов, 2	120,12	0,008	10	0,008	144,225	24,105	Юго-Камский
24956	Советская, 223	Советская, 223	127,73	0,008	10	0,008	144,27	16,54	Юго-Камский
25231	Частный дом	Белинского, 41	132,89	0,02	10	0,02	144,26	11,37	Юго-Камский
25233	Частный дом	Белинского, 43 / Тракторная, 5	133,67	0,02	10	0,02	144,259	10,589	Юго-Камский
25237	Заречная, 21	Заречная, 21	130,36	0,008	10	0,008	144,193	13,833	Юго-Камский
25241	Частный дом	Заречная, 29	130,79	0,02	10	0,02	144,155	13,365	Юго-Камский
25245	Частный дом	Заречная, 31	130,89	0,02	10	0,02	144,149	13,259	Юго-Камский
25247	Заречная, 26	Заречная, 26	129,92	0,008	10	0,008	144,149	14,229	Юго-Камский
25249	Санаторная, 111	Санаторная, 111	116,72	0,008	10	0,008	144,15	27,43	Юго-Камский
25250	Частный дом	Кирова, 56	127,32	0,02	10	0,02	144,166	16,846	Юго-Камский
25251	Школьная, 53А	Школьная, 53А	128,2	0,008	10	0,008	144,202	16,002	Юго-Камский
25265	Детский сад	Санаторная, 113	117,54	0,02	10	0,02	144,156	26,616	Юго-Камский
25270	Парковая, 7	Парковая, 7	119,76	0,008	10	0,008	144,148	24,388	Юго-Камский
25274	Парковая, 9	Парковая, 9	120,35	0,008	10	0,008	144,145	23,795	Юго-Камский
25278	Парковая, 12	Парковая, 12	120,87	0,008	10	0,008	144,142	23,272	Юго-Камский
25280	Парковая, 11	Парковая, 11	121,34	0,008	10	0,008	144,142	22,802	Юго-Камский
25282	Парковая, 16	Парковая, 16	122,6	0,008	10	0,008	144,131	21,531	Юго-Камский
25287	Уральская, 26	Уральская, 26	120,7	0,008	10	0,008	144,214	23,514	Юго-Камский
25291	Уральская, 30	Уральская, 30	120,66	0,008	10	0,008	144,21	23,55	Юго-Камский
25293	Уральская, 34	Уральская, 34	119,79	0,008	10	0,008	144,208	24,418	Юго-Камский
25297	Советская, 140	Советская, 140	119,01	0,008	10	0,008	144,22	25,21	Юго-Камский
25302	Частный дом	Карла Маркса, 8	115,06	0,02	10	0,02	144,137	29,077	Юго-Камский
25304	Карла Маркса, 7	Карла Маркса, 7	115,64	0,008	10	0,008	144,138	28,498	Юго-Камский
25310	Революции, 18	Революции, 18	119,34	0,008	10	0,008	144,115	24,775	Юго-Камский
25312	Революции, 15	Революции, 15	119,39	0,008	10	0,008	144,115	24,725	Юго-Камский
25318	Карла Маркса, 9 / Пионерская, 74	Карла Маркса, 9 / Пионерская, 74	116,66	0,008	10	0,008	144,13	27,47	Юго-Камский
25320	Пионерская, 76 / Революции, 14	Пионерская, 76 / Революции, 14	116,83	0,008	10	0,008	144,129	27,299	Юго-Камский
25322	Карла Маркса, 16	Карла Маркса, 16	118,08	0,008	10	0,008	144,096	26,016	Юго-Камский
25326	Советская, 120	Советская, 120	113	0,008	10	0,008	144,227	31,227	Юго-Камский
25334	Калинина, 13	Калинина, 13	113,19	0,008	10	0,008	144,222	31,032	Юго-Камский
25336	Калинина, 14	Калинина, 14	111,65	0,008	10	0,008	144,225	32,575	Юго-Камский
25338	Калинина, 16	Калинина, 16	112,74	0,008	10	0,008	144,22	31,48	Юго-Камский
25346	Октябрьская, 55	Октябрьская, 55	116,35	0,008	10	0,008	144,219	27,869	Юго-Камский
25350	Октябрьская, 54	Октябрьская, 54	117,47	0,008	10	0,008	144,215	26,745	Юго-Камский
25354	Кирова, 25	Кирова, 25	118,11	0,008	10	0,008	144,214	26,104	Юго-Камский
25397	Дом культуры	Сибирский тракт, 54А	161,48	0,0011416	10	0,001	174,333	12,853	Янычи

Таблица 3.5 Результаты расчета работы источников водоснабжения (перспектива развития)

Sys	Наименование источника	Адрес источника	Геодезическая отметка, м	Высота воды в источнике, м	Марка насоса	Полный напор на выходе, м	Напор на выходе, м	Расход воды, л/с	Расход воды, м3/ч
2295	Аннинск СКВ. №4804	Аннинск	256,48	-105	ЭЦВ 6-6,5-105	296,962	40,482	0	0
2312	Аннинск СКВ. №4803	Аннинск	259,07	-105	ЭЦВ 6-6,5-105	268,093	9,023	-0,051	-0,185
4177	Байболовка Скважина (МУП Энергоснабжение)	Байболовка	195,25	-105	ЭЦВ-6-10-110	197,056	1,806	-0,044	-0,158
8047	Башкултаево Скважина №83	Башкултаево	163,53	-80	ЭЦВ 6-10-80	176,612	13,082	-0,033	-0,119
8057	Башкултаево Скважина №84	Башкултаево	161,06	-80	ЭЦВ 6-10-80	192,24	31,18	0	0
1413	П. Водозабор - д. Берег Камы	Берег Камы	93,55			120,134	26,584	0,168	-2,417
28231	Бершеть Скважина №1999	Бершеть	244,04	-105	ЭЦВ-6-10-110	251,441	7,401	-0,007	-0,026
28234	Бершеть Скважина №756	Бершеть	246,8	-105	ЭЦВ-6-10-110	251,489	4,689	-0,272	-0,978
28380	Бершеть Скважина №1357	Бершеть	239,21	-105	ЭЦВ-6-10-110	251,307	12,097	0	0
28227	Бершеть Скважина №2001	Бершеть	238,01	-105	ЭЦВ-6-10-110	251,307	13,297	-0,001	-0,003
4463	Бершеть Скважина №3613	Бершеть, ул. Мира	201,35	-40	ЭЦВ 6-6,5-125	295,524	94,174	-16,842	-60,631
28328	Бершеть Скважина №2000	Бершеть, ул. Молодежная	227,56	-40	ЭЦВ 6-6,5-125	360,849	133,289	0	0
28327	Бершеть Скважина №2843	Бершеть, ул. Молодежная	228,56	-40	ЭЦВ 6-6,5-125	361,907	133,347	-6,019	-21,668
28331	Бершеть Скважина №1082	Бершеть, ул. Молодежная	227,11	-40	ЭЦВ 6-6,5-125	355,194	128,084	0	-0,001
6534	Болгары Скважина №91	Болгары	164,97	-140	ЭЦВ 6-16-140	206,586	41,616	0	0
6535	Болгары Скважина №13	Болгары	172,99	-140	ЭЦВ 6-16-140	215,144	42,154	0	0
6540	Болгары Скважина №1047	Болгары		-80	ЭЦВ 5-6,5-80				
6541	Болгары Скважина №6	Болгары		-120	ЭЦВ 5-6,5-120				
6575	Болгары Скважина №8	Болгары	157,49	-110	ЭЦВ 6-10-110	190,601	33,111	0	0
6543	Болгары Скважина №7	Болгары	151,79	-120	ЭЦВ 5-6,5-120	176,313	24,523	-0,076	-0,273
26301	Большакино Артезианская скважина №4783	Большакино	151,9	-80	ЭЦВ 6-10-80	164,984	13,084	-0,16	-0,576
11723	Большое Савино Скважина №1-00р	Большое Савино	105,15	-80	ЭЦВ 6-10-80	121,448	16,298	0	0
11719	Большое Савино Скважина №1-00	Большое Савино	103,61	-120	ЭЦВ 6-10-120	104,976	1,366	-2,705	-9,738
15558	Вашуры Скважина	Вашуры - пос. Ферма	131,98	10	КМ 100-80-160а	171,525	39,545	-17,966	-64,676
16436	Горный Каптаж №2	Горный	127		ЭЦВ 6-10-80	242,845	115,845	-14,023	-50,483
16434	Горный Скважина	Горный	127,13	-80	ЭЦВ 6-10-80	154,844	27,714	0	0
16768	Горный Каптаж №3	Горный	134,7		ЭЦВ 8-25-55	226,193	91,493	0	0
17100	Горный Каптаж №1	Горный	120,88		ЭЦВ 8-25-55	210,922	90,042	0	0
22853	Горный (Мостовая) Каптаж б/н	Горный (Мостовая)	139,73		Беламос TF-120	243,136	103,406	-0,442	-1,59
13832	Горшки Артезианская скважина №3545	Горшки	130,06	-110	ЭЦВ 6-16-110	144,16	14,1	-2,5	-9
19150	Ельники СКВ3062	Ельники	125,03	-45	ЭЦВ 6-10-80	173,114	48,084	-0,077	-0,277
12184	Ермаши Скважина	Ермаши	122,1	20		142,1	20	0	0
12182	Ермаши Скважина	Ермаши	122,65	20		142,65	20	-0,259	-0,934
20163	Жебреи СКВ4799	Жебреи	155,57	-40	ЭЦВ-6-10-110	234,553	78,983	-0,96	-3,457
26387	Заречная Скважина	Заречная	146,33	-120	ЭЦВ 6-10-120	179,309	32,979	-7,093	-25,533
26386	Заречная Скважина	Заречная	145,35	-120	ЭЦВ 6-10-120	176,927	31,577	0	-0,001
681	П. Водозабор - д. Канабеково	Канабеково	115,74			196,286	70,286	0,016	-0,463
13648	Касимово Скважина	Касимово	152,67	-80	ЭЦВ 6-10-80	183,065	30,395	0	0
7989	Кичаново Скважина №1381	Кичаново	104,1	-80	ЭЦВ 6-10-80	117,165	13,065	-0,112	-0,403

Sys	Наименование источника	Адрес источника	Геодезическая отметка, м	Высота воды в источнике, м	Марка насоса	Полный напор на выходе, м	Напор на выходе, м	Расход воды, л/с	Расход воды, м3/ч
26246	Кондратово Артезианская скважина № 6 (на перспективу, не экспл.)	Кондратово	91,59						
26233	Кондратово Артезианская скважина № 6653	Кондратово, вблизи ул. Встречная, д. 26 между скважинам	91,88	-20	ЭЦВ 6-16-110	198,989	107,109	-0,929	-3,345
26238	Кондратово Артезианская скважина № 4	Кондратово, на правом берегу р. Мулянка, территория Ниж	92,63	-13	ЭЦВ 6-16-110	216,037	123,407	-0,002	-0,006
10395	Кондратово Артезианская скважина № 3	Кондратово, на правом берегу р. Мулянка, территория Ниж	94,14	-15	ЭЦВ 6-16-110	227,568	133,428	-12,929	-46,543
10586	Кондратово Артезианская скважина № 2 (на перспективу, не экспл.)	Кондратово, на правом берегу р. Мулянка, территория Ниж	94,77						
26237	Кондратово Артезианская скважина № 14	Кондратово, севернее насосной станции по ул. Встречной,	91,86	-20	ЭЦВ 8-25-100	199,118	107,258	-0,6	-2,161
10394	Кондратово Артезианская скважина № 7 (50830)	Кондратово, ул. Встречная, 36, на правом берегу реки Му	93,67	-10	ЭЦВ 8-25-100	229,868	136,198	-23,441	-84,386
10399	Кондратово Артезианская скважина № 12 (50829)	Кондратово, ул. Встречная, д. 36	93,9	-20	ЭЦВ 6-16-110	221,007	127,107	-27,598	-99,352
26243	Кондратово Артезианская скважина № 13 (50831)	Кондратово, ул. Встречная, д. 36	92,99	-20	ЭЦВ 8-25-100	206,907	113,917	-0,003	-0,011
28925	Кондратово Источник ВС ООО "Новогор-Прикамье"	Кондратово, ул. Подлесная	102,07	40		142,07	40	-9,483	-34,14
6811	Копылы Скважина №2423	Копылы	123,35	-80	ЭЦВ 6-10-80	150,667	27,317	0	0
6809	Копылы Скважина №2476	Копылы	126,06	-80	ЭЦВ 6-10-80	153,565	27,505	-8,612	-31,003
8012	Косотуриха Скважина №905	Косотуриха	149,92	-80	ЭЦВ 6-10-80	155,76	5,84	-2,21	-7,955
6392	Косотуриха Скважина №5953	Косотуриха	156,47	-80	ЭЦВ 6-10-80	187,181	30,711	0	0
6389	Косотуриха Скважина №5952	Косотуриха	161,86	-80	ЭЦВ 6-10-80	174,828	12,968	-0,38	-1,368
6398	Косотуриха Скважина №276	Косотуриха	153,11	-80	ЭЦВ 6-10-80	183,5	30,39	0	0
8010	Косотуриха Скважина	Косотуриха	148,94	-80	ЭЦВ 6-10-80	155,607	6,667	-2,09	-7,524
18367	Кояново Скважина №72254	Кояново	167,29	-140	ЭЦВ 5-6,5-140	203,123	35,833	-0,028	-0,101
21665	Красный Восход Сква. № 4400	Красный-Восход	103,46	-105	Unipump ECO 5-105	145,263	41,803	0	0
21757	Красный Восход Сква. № 4297	Красный-Восход	104,87	-105	Unipump ECO 5-105	146,774	41,904	-6,049	-21,775
21662	Красный Восход Сква. № 4403	Красный-Восход	104	-105	Unipump ECO 5-105	145,86	41,86	0	0
4546	Кукуштан СКВ РЖД	Кукуштан	169,98	-95	ЭЦВ-6-10-110	200,161	30,181	-1,809	-6,513
3198	Кукуштан СКВ № 2	Кукуштан, ул. Коммунистическая	170,73	-85	ЭЦВ-6-10-110	173,436	2,706	-5,75	-20,7
3078	Кукуштан СКВ № 1	Кукуштан, ул. Промышленная, д. 1	173,72	-40	ЭЦВ-6-10-110	254,718	80,998	-1,153	-4,15
7499	Култаево Скважина №5468	Култаево	126,17	-80	ЭЦВ 6-10-80	137,909	11,739	-0,906	-3,262
7501	Култаево Скважина №5469	Култаево	124,15	-80	ЭЦВ 6-10-80	146,215	22,065	0	0
22148	Курашим СКВ №43651	Курашим	194,35	-110	ЭЦВ-6-10-110	205,402	11,052	-3,033	-10,917
22146	Курашим СКВ №5264	Курашим	194,24	-110	ЭЦВ-6-10-110	203,035	8,795	0	-0,001
22155	Курашим СКВ №4494	Курашим	188,11	-110	ЭЦВ-6-10-110	201,787	13,677	0	0
22277	Курашим СКВ №39600	Курашим	198,83	-110	ЭЦВ-6-10-110	201,791	2,961	-0,006	-0,022
22280	Курашим СКВ №43652	Курашим	194,34	-110	ЭЦВ-6-10-110	201,788	7,448	0	0
22152	Курашим СКВ №4583	Курашим	188,45	-110	ЭЦВ-6-10-110	201,787	13,337	0	0
17802	Лобаново Скважина	Лобаново	163,96	-80	ЭЦВ 6-10-80	195,541	31,581	0	0

Sys	Наименование источника	Адрес источника	Геодезическая отметка, м	Высота воды в источнике, м	Марка насоса	Полный напор на выходе, м	Напор на выходе, м	Расход воды, л/с	Расход воды, м3/ч
17801	Лобаново Скважина	Лобаново	161,85	-80	ЭЦВ 6-10-80	193,209	31,359	0	0
17536	Лобаново Скважина	Лобаново	155,67	-100	ЭЦВ 8-25-100	199,64	43,97	0	0
17534	Лобаново Скважина	Лобаново	154,15	-100	ЭЦВ 8-25-100	197,961	43,811	0	0
17803	Лобаново Скважина	Лобаново	170,72	-80	ЭЦВ 6-10-80	203,011	32,291	0	0
17804	Лобаново Скважина	Лобаново	175,51	-78	ЭЦВ 6-10-80	209,817	34,307	-23,175	-83,429
17807	Лобаново Скважина	Лобаново	152,57	-80	ЭЦВ 6-10-80	174,691	22,121	-0,002	-0,008
17986	Лобаново Скважина	Лобаново	150,71	-140	ЭЦВ 6-16-140	190,845	40,135	0	0
18002	Лобаново Скважина	Лобаново	143	-80	ЭЦВ 6-10-80	144,767	1,767	-2,644	-9,518
17988	Лобаново Скважина	Лобаново	148,57	-140	ЭЦВ 6-16-140	188,48	39,91	0	0
21719	Луговая Скважина № 5	Луговая, ул. Веселая	104,81	-20	ЭЦВ 8-25-55	137,758	32,948	-7	-25,2
22568	Ляды СКВ№3833	Ляды, ул. Мира, 1/9	142,58	-95	ЭЦВ-6-10-110	163,911	21,331	-0,003	-0,012
22569	Ляды СКВ№3832	Ляды, ул. Мира, 1/9	143,08	-95	ЭЦВ-6-10-110	164,148	21,068	-3,873	-13,943
22779	Малая СКВ5321	Малая	156,53	-45	ЭЦВ-6-10-110	258,517	101,987	0	-0,001
22778	Малая СКВ5320	Малая	157,95	-45	ЭЦВ-6-10-110	262,743	104,793	-12,168	-43,804
8024	Мокино Скважина №6443	Мокино	128,29	-80	ЭЦВ 6-10-80	138,277	9,987	-1,402	-5,049
1779	П. Водозабор - д. Мокино	Мокино	128,68			172,768	44,088	-3,072	-11,059
727	П - Водонапорная башня - д. Мостовая	Мостовая	148,1			165,946	17,846	-1,556	-5,602
23457	Мостовая Скважина №4392	Мостовая	141,33	-140	ЭЦВ 6-10-140	158,9	17,57	-0,939	-3,381
23434	Мостовая Скважина №5692	Мостовая	142,72	-80	ЭЦВ 6-10-80	171,998	29,278	0	0
18613	Мулянка СКВ № Воинская 1	Мулянка	155,53	-110	ЭЦВ 6-16-110	172,599	17,069	-0,2	-0,72
18626	Мулянка Скважина РЖД	Мулянка	150	-110	ЭЦВ 6-16-110	167,07	17,07	-0,048	-0,173
18409	Мулянка СКВ №58748	Мулянка	144,47	-75	ЭЦВ 6-10-80	162,709	18,239	-0,071	-0,255
18405	Мулянка СКВ №58785	Мулянка	144,83	-75	ЭЦВ 6-10-80	162,757	17,927	-0,292	-1,051
18402	Мулянка СКВ №58747	Мулянка	145,49	-75	ЭЦВ 6-10-80	162,793	17,303	-0,711	-2,56
13477	Нестюково Скважина №4023	Нестюково	125,68	-120	ЭЦВ 5-6,5-120	146,238	20,558	-0,603	-2,172
13398	Нестюково Скважина №4024	Нестюково	125,79	-120	ЭЦВ 5-6,5-120	146,239	20,449	-0,608	-2,189
14815	Нижние Муллы Каптаж №1	Нижние Муллы	99,89		БЦПЭ-10-2,8-120м-Ч	244,034	144,144	-1,977	-7,118
2504	Нижний Пальник СКВ №2916	Нижний Пальник	204,85	-105	ЭЦВ 6-6,5-105	238,467	33,617	0	-0,001
2508	Нижний Пальник СКВ №4260	Нижний Пальник, Полевая	200,76	-105	ЭЦВ 6-6,5-105	236,115	35,355	-8,309	-29,912
2518	Нижний Пальник СКВ №4960	Нижний Пальник, ул. Полевая	200,15	-105	ЭЦВ 6-6,5-105	235,531	35,381	0	0
23774	Новый Каптажное сооружение	Новый	131,85		ЭЦВ 5-6,5-80	227,867	96,017	-0,704	-2,534
15831	Няшино Водовод из п. Ферма	Няшино	131,13	10		141,13	10	-0,055	-0,198
24311	Октябрьский СКВ №5782	Октябрьский	225,04	-105	ЭЦВ 6-6,5-105	233,443	8,403	-0,004	-0,015
1908	П. Водозабор - д. Пашня	Пашня	116,72			148,726	32,006	-1,16	-4,176
14966	Петровка Каптаж №2	Петровка	96,15		ЭЦВ 5-6,5-80	216,746	120,596	0	0
4158	Платошино СКВ № 4590	Платошино	181,68	-70	ЭЦВ-6-10-110	187,674	5,994	-6,265	-22,554
4148	Платошино СКВ №4548	Платошино	165,93	-85	ЭЦВ 6-6,5-125	241,872	75,942	0	0
4150	Платошино СКВ №2070	Платошино	174,54	-85	ЭЦВ 6-6,5-125	251,14	76,6	0	0
4152	Платошино СКВ №4549	Платошино	172,91	-85	ЭЦВ 6-6,5-125	249,386	76,476	0	0
4153	Платошино СКВ №3160	Платошино	175,55	-70	ЭЦВ-6-10-110	253,947	78,397	0	0
5177	Платошино Поверхностный водозабор	Платошино, ул. Пионерская	140,35		Grundfos HS 100-80-242				
6532	Протасы Скважина №15	Протасы	210,07	-80	ЭЦВ 6-10-80	200,16	-9,91	-3,359	-12,094
24078	Рождественское Артезианская скважина №4488	Рождественское	131,85	-75	ЭЦВ 5-6,5-80	153,784	21,934	-0,496	-1,786

Sys	Наименование источника	Адрес источника	Геодезическая отметка, м	Высота воды в источнике, м	Марка насоса	Полный напор на выходе, м	Напор на выходе, м	Расход воды, л/с	Расход воды, м3/ч
24344	Скобелевка Родник №2 (Каптаж)	Скобелевка, Хохловская	226,19		ЭЦВ-6-10-110	351,206	125,016	-1,776	-6,392
24342	Скобелевка Родник №1 (Каптаж)	Скобелевка, ул. Хохловская	222,46		ЭЦВ-6-10-110	350,985	128,525	-0,002	-0,007
11971	Сокол Скважина	Сокол	122,19	-80	ЭЦВ 6-10-80	149,26	27,07	0	0
11973	Сокол Скважина	Сокол	122,56	-80	ЭЦВ 6-10-80	149,725	27,165	-7,307	-26,305
11981	Сокол Скважина	Сокол	122,25	-80	ЭЦВ 6-10-80	149,451	27,201	0	0
12004	Сокол Скважина №76548	Сокол	120,46	-80	ЭЦВ 6-10-80	147,473	27,013	0	0
12005	Сокол Скважина №50850	Сокол	120,67	-140	ЭЦВ 6-16-140	157,65	36,98	0	0
11983	Сокол Скважина	Сокол	123,38	-80	ЭЦВ 6-10-80	150,7	27,32	0	0
11969	Сокол Скважина	Сокол	122,43	-80	ЭЦВ 6-10-80	149,65	27,22	0	0
23529	Сташково Артезианская скважина №23655	Сташково	128,87	-75	ЭЦВ 5-6,5-80	151,838	22,968	-0,292	-1,051
21869	Суздалы Артезианская скважина №4420	Суздалы	142,62	-80	ЭЦВ 5-6,5-80	159,646	17,026	-0,476	-1,714
27581	Сылва СКВ частная	Сылва	140,02	20		160,02	20	0	0
19831	Сылва Водозабор птицефабрики	Сылва	203,57	1		204,57	1	-24,667	-88,802
28188	Сылва СКВ2538	Сылва, ул. Большевистская	172,5	-30	ЭЦВ 8-16-140	288,099	115,599	-3,439	-12,38
28187	Сылва СКВ3371	Сылва, ул. Большевистская	170,32	-50	ЭЦВ 8-16-140	301,981	131,661	0	0
27673	Сылва СКВ1207	Сылва, ул. Ласточкина	134,17	-47	ЭЦВ 6-10-110	234,448	100,278	0	0
27674	Сылва СКВ1206	Сылва, ул. Ласточкина	136,71	-47	ЭЦВ 8-16-140	268,195	131,485	0	0
27656	Сылва СКВ3372	Сылва, ул. Ласточкина	135	-47	ЭЦВ 8-16-140	266,305	131,305	0	0
24837	Тажный Артезианская скважина №17441	Тажный	208,6	-80	ЭЦВ 5-6,5-80	228,323	19,723	-0,048	-0,173
20106	Троица СКВ620/1692	Троица	146,27	-120	ЭЦВ 6-10-120	179,308	33,038	0	0
20105	Троица СКВ4578	Троица	146,92	-80	ЭЦВ 5-6,5-100	210,215	63,295	-24,083	-86,698
12775	Устиново Скважина №5589	Устиново	133	-80	ЭЦВ 6-10-80	144,742	11,742	-0,918	-3,303
26835	Усть-Качка Артезианская скважина №9	Усть-Качка	95,52	-85	ЭЦВ 6-6,5-85	122,125	26,605	0	0
26834	Усть-Качка Артезианская скважина №3	Усть-Качка	93,16	-85	ЭЦВ 6-6,5-85	119,517	26,357	0	0
26801	Усть-Качка Артезианская скважина №12	Усть-Качка	98,28	-85	ЭЦВ 6-6,5-85	124,208	25,928	-0,001	-0,002
26802	Усть-Качка Артезианская скважина №13	Усть-Качка	93,13	-85	ЭЦВ 6-6,5-85	119,484	26,354	0	0
26811	Усть-Качка Артезианская скважина №7	Усть-Качка	98,82	-85	ЭЦВ 6-6,5-85	125,62	26,8	-10,802	-38,887
26812	Усть-Качка Артезианская скважина №6	Усть-Качка	96,97	-85	ЭЦВ 6-6,5-85	123,727	26,757	0	0
26813	Усть-Качка Артезианская скважина №8	Усть-Качка	97,78	-85	ЭЦВ 6-6,5-85	124,622	26,842	0	0
26821	Усть-Качка Артезианская скважина №14	Усть-Качка	93,18	-85	ЭЦВ 6-6,5-85	119,539	26,359	0	0
26822	Усть-Качка Артезианская скважина №5	Усть-Качка	96,01	-85	ЭЦВ 6-6,5-85	122,666	26,656	0	0
26828	Усть-Качка Артезианская скважина №4	Усть-Качка	99,05	-85	ЭЦВ 6-6,5-85	125,675	26,625	-16,43	-59,148

Sys	Наименование источника	Адрес источника	Геодезическая отметка, м	Высота воды в источнике, м	Марка насоса	Полный напор на выходе, м	Напор на выходе, м	Расход воды, л/с	Расход воды, м3/ч
26833	Усть-Качка Артезианская скважина №2	Усть-Качка	92,02	-85	ЭЦВ 6-6,5-85	118,257	26,237	0	0
26836	Усть-Качка Артезианская скважина №10	Усть-Качка	94,58	-85	ЭЦВ 6-6,5-85	121,086	26,506	0	0
26837	Усть-Качка Артезианская скважина №11	Усть-Качка	91,19	-85	ЭЦВ 6-6,5-85	117,34	26,15	0	0
26848	Усть-Качка Артезианская скважина №1	Усть-Качка	95,08	-85	ЭЦВ 6-6,5-85	121,638	26,558	0	0
23570	Усть-Пизя Артезианская скважина №5603	Усть-Пизя	97,24	-80	ЭЦВ 5-6,5-80	113,337	16,097	-0,68	-2,448
14264	Усть-Тары Каптаж б/н	Усть-Тары	98,09		ЭЦВ 6-10-80	191,032	92,942	-0,407	-1,464
19005	Фролы Камера переключения с водовода ООО "Новогор-Прикамье"	Фролы, ул. Весенняя, у д. 28	120	60		180	60	-5,244	-18,877
19004	Фролы Камера переключения с водовода ООО "Новогор-Прикамье"	Фролы, ул. Весенняя, у д. 28	120	60		180	60	-4,295	-15,46
10745	Хмели Скважина	Хмели	105,25	11		116,25	11	-0,04	-0,144
25906	Челяба СКВ №4645	Челяба	201,24	-105	ЭЦВ 6-6,5-105	210,238	8,998	-0,051	-0,185
25908	Челяба СКВ №4646	Челяба	200,53	-105	ЭЦВ 6-6,5-105	235,332	34,802	0	0
8071	Чуваки Скважина №1 усл.	Чуваки	137,84	-80	ЭЦВ 6-10-80	150,919	13,079	-0,131	-0,473
12771	Шульгино Скважина	Шульгино	140,68	-125	ЭЦВ 8-25-125	183,076	42,396	0	0
12769	Шульгино Скважина №3076	Шульгино	144,02	-140	ЭЦВ 6-16-140	183,452	39,432	0	0
7510	Шумки Скважина №3231	Шумки	109,76	-140	ЭЦВ 6-16-140	131,759	21,999	-0,827	-2,976
7508	Шумки Скважина №3230	Шумки	111,2	-140	ЭЦВ 6-16-140	131,847	20,647	-1,965	-7,074
24954	Юг Скважина №85/03	Юг	224,67	-80	ЭЦВ 5-6,5-80	270,36	45,69	0	0
24953	Юг Скважина №85/02	Юг	224,43	-70	ЭЦВ 6-10-80	273,41	48,98	0	0
24904	Юг Скважина №3479	Юг	236,74	-65	ЭЦВ 6-10-80	264,554	27,814	-0,508	-1,827
24902	Юг Скважина №3478	Юг	236,59	-65	ЭЦВ 6-10-80	292,064	55,474	0	0
24870	Юг Скважина №6370	Юг	248,67	-90	ЭЦВ 5-6,5-80	285,83	37,16	0	0
25578	Юго-Камский Поверхностный водозабор	Юго-Камский	124,41	20		144,41	20	-1,904	-6,854
4524	Янычи СКВ - 1	Янычи	163,4	-55	ЭЦВ-6-10-110	164,771	1,371	-7,001	-25,204

Таблица 3.6 Результаты расчета работы насосных станций и водонапорных башен (перспектива развития)

Sys	Наименование насосной станции	Геодезическая отметка, м	Марка насоса	Номинальный напор развиваемый насосом, м	Текущий расход воды, л/с	Полный напор на выходе, м	Полный напор на входе, м	Напор на входе, м	Напор на выходе, м
2274	Башня Рожновского Аннинск	257,86		10	0,051	278,093	268,093	10,233	20,233
22887	ВБ Горный (Мостовая)	201,18		5	0,358	247,215	242,215	41,035	46,035
22780	ВБ Малая	155,92		12	12,168	273,19	261,19	105,27	117,27
24314	ВБ Октябрьский	224,17		5	0,004	238,443	233,443	9,273	14,273
24343	ВБ Рожновского Скобелевка, Хохловская	228,33		5	1,778	355,984	350,984	122,654	127,654
3582	ВБ №2 Кукуштан, ул. Коммунистическая (не раб)	170,62							
3199	ВБ №1 Кукуштан, ул. Коммунистическая, 18Б	170,94		18	5,75	191,226	173,226	2,286	20,286
4805	ВБ №3 Кукуштан, Чапаева	153,32		16	0,014	213,853	197,853	44,533	60,533
4525	ВБ №207 (Янычи)	163,09		15	7,001	179,041	164,041	0,951	15,951
2546	ВБ-1 Нижний Пальник	203,62		20	3,493	255,858	235,858	32,238	52,238
2549	ВБ-2 Нижний Пальник	204,37		20	4,816	255,855	235,855	31,485	51,485
2507	ВБ-3 Нижний Пальник, Полевая	203,44		15	0	253,467	238,467	35,027	50,027
22253	ВБР Курашим	190,58		20	3,039	221,496	201,496	10,916	30,916
25918	ВБР-25У-12 Челябин	202,89		10	0,051	220,237	210,237	7,347	17,347
21632	ВБР-25У-15 1 Красный Восход	104,43		18	6,049	164,616	146,616	42,186	60,186
4178	ВНБ Байболовка	194,51		20	0,044	217,056	197,056	2,546	22,546
8048	ВНБ Башкултаево	163,06		5	0,033	181,612	176,612	13,552	18,552
11721	ВНБ Большое Савино	104,73	ЭЦВ 6-65-125	5	2,705	182,539	104,87	0,14	77,809
13655	ВНБ Касимово	169,41		5	0	188,065	183,065	13,655	18,655
7990	ВНБ Кичаново	104,18		5	0,112	122,165	117,165	12,985	17,985
18648	ВНБ Кояново	167,37		5	0,028	208,123	203,123	35,753	40,753
18003	ВНБ Лобаново	142,63		26	2,644	170,701	144,701	2,071	28,071
23775	ВНБ Новый	144,63		5	0,704	232,846	227,846	83,216	88,216
5217	ВНБ Протасы	201,05		5	2,142	203,66	198,66	-2,39	2,61
18640	ВНБ РЖД Мулянка	149,51		16	0,016	183,07	167,07	17,56	33,56
23571	ВНБ Усть-Пизь	99,59		5	0,68	118,333	113,333	13,743	18,743
24871	ВНБ Юг	245,61		10	0	295,83	285,83	40,22	50,22
24903	ВНБ Юг	236,83		26,45	0,508	291,004	264,554	27,724	54,174
23436	ВНБ д. Мостовая	139,58		10	0,939	168,884	158,884	19,304	29,304
12776	ВНБ д. Устиново	133		5	0,918	149,735	144,735	11,735	16,735
16771	ВНБ п. Горный	135,4		5	0	231,906	226,906	91,506	96,506
26983	ВНС Култаево	123,95		50	5,206	187,209	137,209	13,259	63,259
26393	ВНС д. Заречная	144,34	К80-50-200		7,093	231,909	175,662	31,322	87,569
11974	ВНС п. Сокол	122,83		50	7,307	198,971	148,971	26,141	76,141
28379	ВНС №1 Бершеть	225,18	ЭЦВ 6-65-125		6,019	261,032	357,01	131,83	35,852
16189	ВНС №4	110,12	КМ 100-80-160а		-5,824	207,837	173,538	63,418	97,717
21668	Водонапорная башня 3030 Красный Восход	104,68		11	0	157,629	146,629	41,949	52,949
20164	Водонапорная башня Жербеи	154,42		5	0,96	239,544	234,544	80,124	85,124
21750	Водонапорная башня Луговая	104,96		20	7	129,459	109,459	4,499	24,499
13833	Водонапорная башня №1 Горшки	129,69		21	2,5	165,141	144,141	14,451	35,451
21870	Водонапорная башня №1 Суздалы	142,56		8	0,476	167,598	159,598	17,038	25,038

Sys	Наименование насосной станции	Геодезическая отметка, м	Марка насоса	Номинальный напор развиваемый насосом, м	Текущий расход воды, л/с	Полный напор на выходе, м	Полный напор на входе, м	Напор на входе, м	Напор на выходе, м
27676	НС 2-го подъема	145,98		160	3,439	447,376	287,376	141,396	301,396
19832	НС2-го подъема	204,36		100	24,667	304,376	204,376	0,016	100,016
26809	НФС	95,3	Д320-50		27,232	180,327	123,346	28,046	85,027
12489	Насосная Гамово	152,59		10	47,988	197,506	187,506	34,916	44,916
13479	Насосная Нестюково	125,69	Д320-50		1,211	200,402	146,227	20,537	74,712
11374	Насосная Песьянка	106		10	42,753	185,174	175,174	69,174	79,174
28927	Насосная станция 2 подъема	94,03	4Д 315-71		280,535	179,391	141,08	47,05	85,361
10744	Насосная станция 2 подъема (не эксплуатируется)	98,47	КМ 80-50-200						
28245	Насосная станция Бершеть	247,24		10	0,272	261,307	251,307	4,067	14,067
28981	П-АПНС - с. Култаево	126,13		40	8,419	190,472	150,472	24,342	64,342
28993	П-ПГС - с. Култаево	116,47		47	23,05	176,046	129,046	12,576	59,576
28977	П-ПНС Большая мось	135,4		20	10,705	171,008	171,008	35,608	35,608
4171	Станция Бактериальной очистки воды	182,59	ЭЦВ-6-10-110		6,265	306,454	185,679	3,089	123,864

Таблица 3.7 Результаты расчета работы сетей водоснабжения (перспектива развития)

Sys	Начало участка	Конец участка	Длина участка, м	Внутренний диаметр трубы, м	Геодезическая отметка начала участка, м	Геодезическая отметка конца участка, м	Расход воды на участке, л/с	Расход воды на участке, м3/ч	Утечка на участке, л/с	Потери напора на участке, м	Удельные линейные потери, мм/м	Скорость движения воды на участке, м/с	Поселение
2287	ВК 6	Узел 3	25,69	0,1	249,85	249,98	0,0222	0,08	0	0	0	0,0028	Аннинск
2285	ВК 6	Жилой дом	18,68	0,1	249,85	250,13	0,0042	0,02	0	0	0	0,0005	Аннинск
2283	ПГ- 3	ВК 6	97,81	0,1	247,84	249,85	0,0264	0,1	0	0	0	0,0034	Аннинск
2279	ПГ-2	Узел 1	23,44	0,1	246,44	246,06	0,0514	0,19	0	0	0	0,0065	Аннинск
2277	ВК2	ПГ-2	92,7	0,1	247,29	246,44	0,0514	0,19	0	0	0	0,0065	Аннинск
2273	Узел 2	Жилой дом	13,66	0,1	247,46	247,65	0,0139	0,05	0	0	0	0,0018	Аннинск
2268	Узел 8	ПГ- 3	75,25	0,1	246,98	247,84	0,0486	0,18	0	0	0	0,0062	Аннинск
2291	ВК 7	Жилой дом	26,3	0,1	249,54	249,09	0,0014	0,01	0	0	0	0,0002	Аннинск
2292	Узел 3	ВК 8	131,46	0,1	249,98	252,71	0,0208	0,08	0	0	0	0,0027	Аннинск
2293	ПГ- 3	Узел 2	15,31	0,1	247,84	247,46	0,0222	0,08	0	0	0	0,0028	Аннинск
2296	Узел 1	Узел 8	56,82	0,1	246,06	246,98	0,0514	0,19	0	0	0	0,0065	Аннинск
2299	Узел 8	Жилой дом	123,94	0,1	246,98	248,42	0,0028	0,01	0	0	0	0,0004	Аннинск
2300	ВК4	Узел 7	232,41	0,1	244,17	238,4	0,0042	0,02	0	0	0	0,0005	Аннинск
2301	Узел 7	ВК5	25,63	0,1	238,4	238,05	0	0	0	0	0	0	Аннинск
2304	Узел 7	Жилой дом	21,01	0,1	238,4	238,09	0,0042	0,02	0	0	0	0,0005	Аннинск
2305	Узел 2	Узел 4	83,75	0,1	247,46	244,54	0,0083	0,03	0	0	0	0,0011	Аннинск
2306	Узел 4	ВК4	8,97	0,1	244,54	244,17	0,0042	0,02	0	0	0	0,0005	Аннинск
2309	Узел 4	Магазин	13,92	0,1	244,54	244,43	0,0042	0,02	0	0	0	0,0005	Аннинск
2310	Узел 1	Заглушка	248,17	0,1	246,06	237,63	0	0	0	0	0	0	Аннинск
2311	Башня Рожновского Аннинск	ВК2	331,16	0,1	257,86	247,29	0,0514	0,19	0	0,001	0	0,0065	Аннинск
2314	ВК 1	Башня Рожновского Аннинск	6,34	0,1	258,11	257,86	0,0514	0,19	0	0	0	0,0065	Аннинск
2315	Аннинск СКВ. №4804	ОК	6,76	0,1	256,48	256,68	0	0	0	0	0	0	Аннинск
2316	ОК	ВК 1	46,28	0,1	256,68	258,11	0	0	0	0	0	0	Аннинск
2318	Аннинск СКВ. №4803	ОК	8,46	0,1	259,07	258,92	0,0514	0,18	0	0	0	0,0065	Аннинск
2319	ОК	ВК 1	47,2	0,1	258,92	258,11	0,0514	0,18	0	0	0	0,0065	Аннинск
2322	Узел 5	Жилой дом	19,8	0,1	250,51	249,79	0,0014	0,01	0	0	0	0,0002	Аннинск
2324	Узел 6	ВК9	52,61	0,1	252,17	250,08	0	0	0	0	0	0	Аннинск
2327	ВК 8	Жилой дом	22,33	0,1	252,71	252,2	0,0042	0,02	0	0	0	0,0005	Аннинск
2329	ВК 8	Узел 6	27,02	0,1	252,71	252,17	0,0139	0,05	0	0	0	0,0018	Аннинск
2331	ВК 8	Узел 5	123,19	0,025	252,71	250,51	0,0028	0,01	0	0,006	0,04	0,0057	Аннинск
2332	Узел 5	ВК10	13,22	0,05	250,51	250,07	0,0014	0,01	0	0	0	0,0007	Аннинск
2335	Узел 6	Жилой дом	20,07	0,1	252,17	252,43	0,0139	0,05	0	0	0	0,0018	Аннинск
2336	ВК10	Жилой дом	25,27	0,1	250,07	249,41	0,0014	0,01	0	0	0	0,0002	Аннинск
2289	Узел 3	ВК 7	41	0,1	249,98	249,54	0,0014	0,01	0	0	0	0,0002	Аннинск
4183	ВК	ВК	74,27	0,11	196,27	196,82	0,02	0,07	0	0	0	0,0021	Байболовка
4179	Байболовка Скважина (МУП Энергоснабжение)	ВНБ Байболовка	23,48	0,11	195,25	194,51	0,044	0,16	0	0	0	0,0046	Байболовка
4192	ВК	Медицинское учреждение	288,04	0,025	197,05	202,57	0,008	0,03	0	0,041	0,13	0,0163	Байболовка
4189	ВК	Хозяйственно-бытовое строение	59,01	0,025	197,05	198,31	0,008	0,03	0	0,008	0,13	0,0163	Байболовка
4181	ВНБ Байболовка	ВК	21,64	0,11	194,51	196,27	0,044	0,16	0	0	0	0,0046	Байболовка
4185	ВК	Образовательное учреждение	13,5	0,11	196,82	196,3	0,02	0,07	0	0	0	0,0021	Байболовка
4191	ВК	Хозяйственно-бытовое строение	71,29	0,025	197,05	199,27	0,008	0,03	0	0,01	0,13	0,0163	Байболовка
4187	ВК	ВК	214,03	0,11	196,27	197,05	0,024	0,09	0	0	0	0,0025	Байболовка
8058	У	ВНБ Башкултаево	1,54	0,11	162,98	163,06	0,0331	0,12	0	0	0	0,0035	Башкултаево
8059	ВК	Религиозное учреждение	673,95	0,11	149,04	137,06	0,008	0,03	0	0	0	0,0008	Башкултаево
8054	ВК	Образовательное учреждение	14,37	0,11	149,19	148,4	0,0251	0,09	0	0	0	0,0026	Башкултаево
8052	ВК	ВК	84,69	0,11	149,04	149,19	0,0251	0,09	0	0	0	0,0026	Башкултаево
8050	ВНБ Башкултаево	ВК	161,32	0,11	163,06	149,04	0,0331	0,12	0	0	0	0,0035	Башкултаево
8061	Башкултаево Скважина №83	ОК	4,69	0,11	163,53	163,34	0,0331	0,12	0	0	0	0,0035	Башкултаево
8062	ОК	У	14,08	0,11	163,34	162,98	0,0331	0,12	0	0	0	0,0035	Башкултаево
8064	Башкултаево Скважина №84	ОК	4,31	0,11	161,06	161,27	0	0	0	0	0	0	Башкултаево
8065	ОК	У	31,47	0,11	161,27	162,98	0	0	0	0	0	0	Башкултаево
8056	Образовательное учреждение	Котельная	88,74	0,06	148,4	144,96	0,0009	0	0	0	0	0,0003	Башкултаево
1391	ПВК	ПВК	52,47	0,05	98,02	97,82	0,4307	1,55	0	0,152	2,63	0,2194	Берег Камы
1414	П. Водозабор - д. Берег Камы	ПВК	567	0,05	93,55	98,02	0,6713	2,42	0	3,858	6,19	0,3419	Берег Камы
1412	ПВК	Перспективная застройка д. Берег Камы	27,1	0,05	98	98	0,1678	0,6	0	0,008	0,26	0,0855	Берег Камы
1410	ПВК	Перспективная застройка д. Берег Камы	31,51	0,05	97	97	0,1678	0,6	0	0,009	0,26	0,0855	Берег Камы
1407	ПВК	ПВК	202,41	0,05	97,5	97	0,0951	0,34	0	0,021	0,1	0,0484	Берег Камы
1406	П-Гидрант - д. Берег Камы	ПВК	232,89	0,05	96,91	97	0,0727	0,26	0	0,01	0,04	0,037	Берег Камы
1405	ПВК	Перспективная застройка д. Берег Камы	17,73	0,05	98	98	0,1678	0,6	0	0,005	0,26	0,0855	Берег Камы
1402	П-Гидрант - д. Берег Камы	ПВК	99,84	0,05	97,48	98	0,1062	0,38	0	0,012	0,11	0,0541	Берег Камы
1401	ПВК	ПВК	122,22	0,05	97,82	98	0,2294	0,83	0	0,073	0,55	0,1168	Берег Камы
1400	ПВК	Перспективная застройка д. Берег Камы	21,13	0,05	98,99	98,1	0,1678	0,6	0	0,006	0,26	0,0855	Берег Камы
1397	ПВК	П-Гидрант - д. Берег Камы	175,37	0,05	98,99	96,91	0,0727	0,26	0	0,014	0,07	0,037	Берег Камы
1396	ПВК	ПВК	177,46	0,05	98,02	98,99	0,2406	0,87	0	0,17	0,87	0,1225	Берег Камы
1394	ПВК	ПВК	47,36	0,05	97,82	97,5	0,2013	0,72	0	0,021	0,4	0,1025	Берег Камы

Sys	Начало участка	Конец участка	Длина участка, м	Внутренний диаметр трубы, м	Геодезическая отметка начала участка, м	Геодезическая отметка конца участка, м	Расход воды на участке, л/с	Расход воды на участке, м3/ч	Утечка на участке, л/с	Потери напора на участке, м	Удельные линейные потери, мм/м	Скорость движения воды на участке, м/с	Поселение
1392	П-Гидрант - д. Берг Камы	П-Гидрант - д. Берг Камы	307,32	0,05	98,06	97,48	0,1062	0,38	0	0,036	0,11	0,0541	Берг Камы
1388	ПВК	П-Гидрант - д. Берг Камы	43,54	0,05	97,5	98,06	0,1062	0,38	0	0,005	0,11	0,0541	Берг Камы
4245	ВК	ВК	93,81	0,05									Бершеть
4247	ВК	ВК	40,21	0,05									Бершеть
4248	ВК	ПГ	23,06	0,05									Бершеть
4251	ВК	Жилой дом	25,3	0,021	219,26	219,47	0,017	0,06	0	0,014	0,55	0,0491	Бершеть
4254	ВК	Жилой дом	20,3	0,021	210,25	209,24	0,017	0,06	0	0,011	0,55	0,0491	Бершеть
4256	ВК	Жилой дом	19,52	0,021	209,08	208,22	0,017	0,06	0	0,011	0,55	0,0491	Бершеть
28286	У	ВК	43,31	0,09	247,82	246,42	0,0335	0,12	0	0	0	0,0053	Бершеть
28284	У	Потребитель	7,4	0,025	247,82	247,49	0,008	0,03	0	0,001	0,13	0,0163	Бершеть
28282	ВК	У	47,68	0,09	248,89	247,82	0,0415	0,15	0	0	0	0,0065	Бершеть
28280	ВК	Потребитель	8,59	0,025	248,89	248,84	0,008	0,03	0	0,001	0,13	0,0163	Бершеть
28278	У	ВК	34,99	0,09	249,97	248,89	0,0495	0,18	0	0	0	0,0078	Бершеть
28276	ВК	Потребитель	26,6	0,09	250,13	249,72	0,008	0,03	0	0	0	0,0013	Бершеть
4258	ВК	Жилой дом	17,75	0,021	207,86	207,16	0,017	0,06	0	0,01	0,55	0,0491	Бершеть
4262	ВК	Жилой дом	13,46	0,021	204,65	204,68	0,017	0,06	0	0,007	0,55	0,0491	Бершеть
4264	ВК	Жилой дом	32	0,021	204,65	203,92	0,017	0,06	0	0,018	0,55	0,0491	Бершеть
4267	ВК	Жилой дом	13,3	0,021	205,37	205,38	0,017	0,06	0	0,007	0,55	0,0491	Бершеть
4269	ВК	ВК	43,15	0,0442	209,08	210,25	0,034	0,12	0	0,002	0,06	0,0222	Бершеть
4271	ВК	ВК	41,71	0,0442	207,86	209,08	0,051	0,18	0	0,004	0,08	0,0332	Бершеть
28520	Бершеть Скважина №1082	ОК	11,5	0,1	227,11	227,04	0	0	0	0	0	0	Бершеть
28518	ОК	У	0,7	0,1	227,57	227,56	0	0	0	0	0	0	Бершеть
28517	Бершеть Скважина №2000	ОК	1,05	0,1	227,56	227,57	0	0	0	0	0	0	Бершеть
28515	ОК	У	38,47	0,1	228,48	227,56	6,0188	21,67	0	0,751	19,52	0,7663	Бершеть
28514	Бершеть Скважина №2843	ОК	3,37	0,1	228,56	228,48	6,0188	21,67	0	0,066	19,52	0,7663	Бершеть
28512	ОК	У	0,24	0,1			0	0		0	0	0	Бершеть
28511	РЧВ	ОК	2,16	0,1			0	0		0	0	0	Бершеть
28509	Уз	РЧВ	1,78	0,1			0	0		0	0	0	Бершеть
28508	У	Уз	0,2	0,1	225,24	225,26	0	0	0	0	0	0	Бершеть
28506	ВБ	У	1,19	0,1	0	225,31	0	0	0	0	0	0	Бершеть
28503	ОК	У	0,72	0,1	201,38	201,35	16,842	60,63	0,35	0,099	89,87	2,1444	Бершеть
28500	Уз	У	19,99	0,1	246,71	247,42			0		0		Бершеть
28499	ВК	Уз	2,94	0,1	246,6	246,71	0	0	0	0	0	0	Бершеть
28498	ВК	ВК	190,95	0,05	206,98	207,52	0	0	0	0	0	0	Бершеть
28496	ВК	ВК	94,09	0,05	206,98	204,05	0	0	0	0	0	0	Бершеть
28494	ВК	ВК	11	0,05	207,13	206,98	0	0	0	0	0	0	Бершеть
28492	ВК	ВК	232,02	0,05	221,49	207,13	0	0	0	0	0	0	Бершеть
28490	ВК	ВК	98,78	0,05	224,98	221,49	0	0	0	0	0	0	Бершеть
28488	ВК	ВК	31,71	0,05	225,65	224,98	0	0	0	0	0	0	Бершеть
28486	ВК	Потребитель	7,66	0,025	239,89	239,72	0,008	0,03	0	0,001	0,13	0,0163	Бершеть
28484	ПГ	ВК	25,76	0,025	238,8	239,89	0,008	0,03	0	0,004	0,13	0,0163	Бершеть
28482	ПГ	ВК	20,53	0,2	238,8	238,41	0,1035	0,37	0	0	0	0,0033	Бершеть
28481	ВК	ВК	43,72	0,05	238,41	236,56	0,024	0,09	0	0,001	0,02	0,0122	Бершеть
28480	ВК	ВК	20,14	0,2	238,41	237,89	0,0795	0,29	0	0	0	0,0025	Бершеть
28478	ВК	Потребитель	6,01	0,025	238,39	238,5	0,008	0,03	0	0,001	0,13	0,0163	Бершеть
28476	ВК	ВК	26,33	0,025	237,89	238,39	0,008	0,03	0	0,004	0,13	0,0163	Бершеть
28474	ВК	Потребитель	25,95	0,025	237,89	236,81	0,008	0,03	0	0,004	0,13	0,0163	Бершеть
28472	ВК	ВК	45,94	0,2	237,89	235,55	0,0635	0,23	0	0	0	0,002	Бершеть
28470	ВК	Потребитель	43,39	0,025	235,55	232,71	0,008	0,03	0	0,006	0,13	0,0163	Бершеть
28468	ВК	ВК	51,86	0,09	244,31	242,19	0,047	0,17	0	0	0	0,0074	Бершеть
28467	ВК	ВК	44,27	0,09	242,19	239,35	0,047	0,17	0	0	0	0,0074	Бершеть
28465	ВК	ВК	48,63	0,09	239,35	236,23	0,047	0,17	0	0	0	0,0074	Бершеть
28463	ВК	ВК	103,58	0,1	236,07	236,23	0,0104	0,04	0	0	0	0,0013	Бершеть
28462	ВК	Потребитель	28,13	0,025	236,07	234,64	0,008	0,03	0	0,004	0,13	0,0163	Бершеть
28460	ВК	Потребитель	5,39	0,025	236,07	236,31	0,008	0,03	0	0,001	0,13	0,0163	Бершеть
28458	ВК	ВК	31,57	0,1	235,55	236,07	0,0264	0,1	0	0	0	0,0034	Бершеть
28456	ВК	ВК	63,99	0,2	235,55	232,27	0,0291	0,1	0	0	0	0,0009	Бершеть
28454	ВК	ВК	4,17	0,2	232,27	232,26	0,0291	0,1	0	0	0	0,0009	Бершеть
28452	ВК	Потребитель	3,27	0,025	232,26	232,3	0,008	0,03	0	0	0,13	0,0163	Бершеть
28450	ВК	ВК	26,11	0,2	232,26	230,47	0,0211	0,08	0	0	0	0,0007	Бершеть
28448	ВК	ВК	60,21	0,05	230,47	230,49	0,0131	0,05	0	0,001	0,01	0,0066	Бершеть
28446	ВК	Потребитель	11,47	0,025	230,49	229,84	0,008	0,03	0	0,002	0,13	0,0163	Бершеть
28444	ВК	ВК	86,47	0,05	230,49	225,65	0,0051	0,02	0	0	0,01	0,0026	Бершеть
28442	ВК	Потребитель	45,2	0,025	222,48	225,27	0,008	0,03	0	0,006	0,13	0,0163	Бершеть
28440	ВК	Потребитель	36,09	0,025	222,48	223,47	0,008	0,03	0	0,005	0,13	0,0163	Бершеть
28438	ВК	ВК	57,27	0,032	225,65	222,48	0,016	0,06	0	0,006	0,1	0,0199	Бершеть
1380	ПВК	П-Гидрант - с. Бершеть	81,96	0,2	211,33	207,5	21,4873	77,35	0	0,338	3,75	0,684	Бершеть
1381	П-Гидрант - с. Бершеть	Перспективная застройка с. Бершеть	19,19	0,2	207,5	207,07	21,4873	77,35	0	0,079	3,75	0,684	Бершеть
4273	ВК	У	11,55	0,1014	203,53	203,32	0,136	0,49	0	0	0,01	0,0168	Бершеть
28436	ВК	ВК	91,6	0,05	232,79	225,65	0,0109	0,04	0	0,001	0,01	0,0056	Бершеть
28434	ВК	ВК	31,11	0,09	235,38	232,79	0,0109	0,04	0	0	0	0,0017	Бершеть

Sys	Начало участка	Конец участка	Длина участка, м	Внутренний диаметр трубы, м	Геодезическая отметка начала участка, м	Геодезическая отметка конца участка, м	Расход воды на участке, л/с	Расход воды на участке, м3/ч	Утечка на участке, л/с	Потери напора на участке, м	Удельные линейные потери, мм/м	Скорость движения воды на участке, м/с	Поселение
28432	ВК	ВК	12,55	0,09	236,23	235,38	0,0574	0,21	0	0	0,01	0,009	Бершеть
28430	ВК	ВК	83,07	0,09	235,38	235,28	0,0465	0,17	0	0	0	0,0073	Бершеть
28428	ВК	Потребитель	16,13	0,025	235,28	236,83	0,008	0,03	0	0,002	0,13	0,0163	Бершеть
28426	ВК	ВК	23,82	0,09	235,28	235,42	0,0385	0,14	0	0	0	0,006	Бершеть
28424	ВК	Потребитель	18,52	0,025	232,29	232,59	0,008	0,03	0	0,003	0,13	0,0163	Бершеть
28422	ВК	Потребитель	11,97	0,025	232,29	232,31	0,008	0,03	0	0,002	0,13	0,0163	Бершеть
28420	ВК	ВК	37,51	0,09	235,42	232,29	0,016	0,06	0	0	0	0,0025	Бершеть
28418	ВК	Потребитель	8,41	0,025	235,42	235,46	0,008	0,03	0	0,001	0,13	0,0163	Бершеть
28416	ВК	ВК	41,01	0,09	235,42	239	0,0145	0,05	0	0	0	0,0023	Бершеть
28414	ВК	Потребитель	8,58	0,025	239	239,16	0,008	0,03	0	0,001	0,13	0,0163	Бершеть
28412	ВК	ВК	38,38	0,09	239	241,19	0,0065	0,02	0	0	0	0,001	Бершеть
28410	ВК	Потребитель	7,89	0,025	241,19	241,26	0,008	0,03	0	0,001	0,13	0,0163	Бершеть
28408	ВК	ВК	37,47	0,09	242,64	241,19	0,0015	0,01	0	0	0	0,0002	Бершеть
28406	ВК	Потребитель	7,81	0,025	242,64	242,6	0,008	0,03	0	0,001	0,13	0,0163	Бершеть
28404	У	ВК	37,03	0,09	243,71	242,64	0,0095	0,03	0	0	0	0,0015	Бершеть
28402	У	Потребитель	8,06	0,025	243,71	243,62	0,008	0,03	0	0,001	0,13	0,0163	Бершеть
28399	ВК	У	503,43	0,3									Бершеть
28398	У	У	175,94	0,05									Бершеть
28397	ВК	Потребитель	33,73	0,025	233,79	232,02	0,008	0,03	0	0,005	0,13	0,0163	Бершеть
28395	ВК	Потребитель	85,68	0,05									Бершеть
28393	ВК	Потребитель	2,47	0,025									Бершеть
28391	ВК	ВК	33,56	0,05									Бершеть
28389	ВК	ВК	166,37	0,05									Бершеть
4274	У	ВК	21,37	0,0442	203,32	204,65	0,085	0,31	0	0,003	0,14	0,0554	Бершеть
4275	ВК	ВК	40,13	0,0442	204,65	205,37	0,051	0,18	0	0,003	0,08	0,0332	Бершеть
4276	ВК	ВК	27,78	0,0442	205,37	205,63	0,034	0,12	0	0,002	0,06	0,0222	Бершеть
4278	У	У	10,95	0,0442	207,3	206,85	0,051	0,18	0	0,001	0,08	0,0332	Бершеть
4280	ВК	Жилой дом	22,69	0,021	215,11	214,4	0,017	0,06	0	0,013	0,55	0,0491	Бершеть
4281	ВК	ВК	31,7	0,1014	215,11	213,66	0,3962	1,43	0	0,001	0,04	0,0491	Бершеть
4287	ВК	ВК	15,03	0,1014	209,77	209,04	0,34	1,22	0	0	0,03	0,0421	Бершеть
4288	ВК	Жилой дом	20,17	0,021	209,04	207,99	0,017	0,06	0	0,011	0,55	0,0491	Бершеть
4291	ВК	У	19,3	0,1014	208,17	207,3	0,306	1,1	0	0	0,02	0,0379	Бершеть
4293	ВК	ВК	42,71	0,028	211,24	208,92	0	0	0	0	0	0	Бершеть
4294	ВК	Жилой дом	13,12	0,021	211,24	211,84	0,017	0,06	0	0,007	0,55	0,0491	Бершеть
4296	ВК	Жилой дом	16,86	0,021	198,3	197,79	0,017	0,06	0	0,009	0,55	0,0491	Бершеть
4297	ВК	Жилой дом	12,84	0,021	198,3	198,78	0,017	0,06	0	0,007	0,55	0,0491	Бершеть
4298	У	ВК	21,95	0,1014	207,3	206,34	0,187	0,67	0	0	0,01	0,0232	Бершеть
4299	ВК	Жилой дом	17,6	0,021	206,34	205,56	0,017	0,06	0	0,01	0,55	0,0491	Бершеть
4300	ВК	ВК	44,81	0,1014	206,34	204,39	0,17	0,61	0	0	0,01	0,0211	Бершеть
4305	ВК	Жилой дом	11,02	0,021	201,85	202,41	0,017	0,06	0	0,006	0,55	0,0491	Бершеть
4306	ВК	ВК	54,41	0,0442	201,21	198,3	0,034	0,12	0	0,003	0,06	0,0222	Бершеть
4308	У	ВК	57,5	0,0442	206,85	203,92	0,051	0,18	0	0,005	0,08	0,0332	Бершеть
4310	ВК	Жилой дом	24,7	0,021	203,92	203,02	0,017	0,06	0	0,014	0,55	0,0491	Бершеть
4313	ВК	У	159,74	0,05	230,47	216,06	0,008	0,03	0	0,001	0,01	0,0041	Бершеть
4317	ВК	ВК	24,99	0,1014	220,23	219,97	0,085	0,31	0	0	0,01	0,0105	Бершеть
4319	ВК	ВК	50,88	0,1014	219,97	220,53	0,068	0,24	0	0	0	0,0084	Бершеть
4321	ВК	ВК	19,89	0,1014	220,53	220,45	0,034	0,12	0	0	0	0,0042	Бершеть
4323	ВК	ВК	14,76	0,1014	220,45	219,79	0,017	0,06	0	0	0	0,0021	Бершеть
4325	ВК	Многokвартирный жилой дом	9,27	0,0442	219,79	220,09	0,017	0,06	0	0	0,03	0,0111	Бершеть
4327	ВК	Многokвартирный жилой дом	12,81	0,0442	220,45	220,16	0,017	0,06	0	0	0,03	0,0111	Бершеть
4329	ВК	ВК	62,91	0,1014	220,53	217,28	0,034	0,12	0	0	0	0,0042	Бершеть
4331	ВК	ВК	37,09	0,1014	217,28	217,12	0,034	0,12	0	0	0	0,0042	Бершеть
4333	ВК	Многokвартирный жилой дом	6,07	0,0442	217,12	217,47	0,017	0,06	0	0	0,03	0,0111	Бершеть
4335	ВК	Жилой дом	41,8	0,021	217,12	214,67	0,017	0,06	0	0,023	0,55	0,0491	Бершеть
4337	ВК	Многokвартирный жилой дом	30,64	0,0442	219,97	218,54	0,017	0,06	0	0,001	0,03	0,0111	Бершеть
4338	ВК	ВК	37,85	0,1014	220,23	221,64	0,2427	0,87	0	0,001	0,01	0,0301	Бершеть
4340	ВК	Многokвартирный жилой дом	12,17	0,0442	221,64	220,93	0	0	0	0	0	0,0004	Бершеть
4343	У	У	27,41	0,1014	222,86	221,9	0,1912	0,69	0	0	0,01	0,0237	Бершеть
4345	У	ВК	75,3	0,1014	221,9	216,84	0,1912	0,69	0	0,001	0,01	0,0237	Бершеть
4347	ВК	Административное здание	18,52	0,1014	216,84	216,56	0,0065	0,02	0	0	0	0,0008	Бершеть
4349	ВК	Многokвартирный жилой дом	24,31	0,106	216,84	216,86	0,017	0,06	0	0	0	0,0019	Бершеть
4351	ВК	У	19,23	0,1014	216,84	216,42	0,1676	0,6	0	0	0,01	0,0208	Бершеть
4353	У	ВК	86,8	0,1014	216,42	216,15	0,1676	0,6	0	0,001	0,01	0,0208	Бершеть
4355	ВК	Многokвартирный жилой дом	23,03	0,0442	216,15	215,24	0,1676	0,6	0	0,012	0,51	0,1092	Бершеть
4357	ВК	ВК	133,81	0,1014	220,23	213,46	4,8613	17,5	0	1,203	8,99	0,602	Бершеть
4359	ВК	ВК	36,2	0,0442	213,46	212,86	0,034	0,12	0	0,002	0,06	0,0222	Бершеть
4361	ВК	Многokвартирный жилой дом	14,54	0,0442	212,86	213,49	0,017	0,06	0	0	0,03	0,0111	Бершеть
4363	ВК	Многokвартирный жилой дом	13,1	0,0442	212,86	212,07	0,017	0,06	0	0	0,03	0,0111	Бершеть
4365	ВК	Многokвартирный жилой дом	22,08	0,0442	213,46	213,83	0,017	0,06	0	0,001	0,03	0,0111	Бершеть
28373	ВК	Общжитие	29,85	0,053	224,97	224,58	0,017	0,06	0	0	0,01	0,0077	Бершеть
28375	ВК	У	1,65	0,1	225,61	225,24	6,0191	21,67	0	0,024	14,79	0,7664	Бершеть
28377	У	ВНС №1 Бершеть	3,33	0,1	225,24	225,18	6,0191	21,67	0	0,049	14,79	0,7664	Бершеть

Sys	Начало участка	Конец участка	Длина участка, м	Внутренний диаметр трубы, м	Геодезическая отметка начала участка, м	Геодезическая отметка конца участка, м	Расход воды на участке, л/с	Расход воды на участке, м3/ч	Утечка на участке, л/с	Потери напора на участке, м	Удельные линейные потери, мм/м	Скорость движения воды на участке, м/с	Поселение
28378	ВНС №1 Бершеть	У	4,37	0,1	225,18	225,31	6,0191	21,67	0	0,065	14,79	0,7664	Бершеть
28382	ВК	ВК	628,39	0,3	248,39	232,9	0,008	0,03	0	0	0	0,0001	Бершеть
28384	ВК	Потребитель	55,82	0,025	232,9	232,58	0,008	0,03	0	0,008	0,13	0,0163	Бершеть
28387	У	ВК	228,29	0,05									Бершеть
28521	ОК	ВК	234,93	0,1	227,04	225,61	0	0	0	1,889	8,04	0	Бершеть
28274	ВК	Потребитель	4,72	0,025	250,13	250,16	0,008	0,03	0	0,001	0,13	0,0163	Бершеть
28272	У	ВК	38,91	0,09	249,97	250,13	0,016	0,06	0	0	0	0,0025	Бершеть
28270	У	Потребитель	6,32	0,025	249,97	250,16	0,008	0,03	0	0,001	0,13	0,0163	Бершеть
28268	ВК	У	26,19	0,09	249,57	249,97	0,0735	0,26	0	0	0,01	0,0116	Бершеть
28266	ВК	Потребитель	12,05	0,025	249,57	250,06	0,008	0,03	0	0,002	0,13	0,0163	Бершеть
28264	ВК	Потребитель	12,55	0,025	249,57	249,83	0,008	0,03	0	0,002	0,13	0,0163	Бершеть
28262	ВК	ВК	95,28	0,09	248,5	249,57	0,0895	0,32	0	0,001	0,01	0,0141	Бершеть
28260	ВК	У	211	0,3	248,39	248,6	0	0	0	0	0	0	Бершеть
28258	У	ВК	100,29	0,1	247,99	248,39	0,008	0,03	0	0	0	0,001	Бершеть
28256	ВК	ВК	43,48	0,09	247,37	248,5	0,0895	0,32	0	0	0,01	0,0141	Бершеть
28254	ВК	ВК	28,39	0,2	246,6	247,37	0,1365	0,49	0	0	0	0,0043	Бершеть
28252	ВК	ВК	10,17	0,2	246,6	246,35	0,0214	0,08	0	0	0	0,0007	Бершеть
28251	У	ВК	20,57	0,1	247,1	246,6	0,1579	0,57	0	0	0,01	0,0201	Бершеть
28250	У	ВК	28,47	0,1	247,1	246,35	0,1141	0,41	0	0	0,01	0,0145	Бершеть
28248	Насосная станция Бершеть	У	5,17	0,1	247,24	247,1	0,272	0,98	0	0	0,02	0,0346	Бершеть
28246	У	Насосная станция Бершеть	18,72	0,1	247,8	247,24	0,272	0,98	0	0	0,02	0,0346	Бершеть
28243	Водонапорная башня	У	6,93	0,1	0	247,42			0		0		Бершеть
28240	У	У	5,8	0,1	247,99	247,8	0,272	0,98	0	0	0,02	0,0346	Бершеть
28238	ВК	У	5,29	0,1	247,86	247,99	0,28	1,01	0	0	0,02	0,0357	Бершеть
28236	У	ВК	105,44	0,05	245,52	247,86	0,279	1	0	0,133	1,15	0,1421	Бершеть
28235	Бершеть Скважина №756	У	40,3	0,05	246,8	245,52	0,2716	0,98	0	0,049	1,09	0,1383	Бершеть
28233	Бершеть Скважина №1999	У	62,97	0,05	244,04	245,52	0,0074	0,03	0	0	0,01	0,0037	Бершеть
28230	ВК	ВК	210,59	0,05	243,34	247,86	0,001	0	0	0	0	0,0005	Бершеть
28228	Бершеть Скважина №2001	ВК	112,73	0,05	238,01	243,34	0,0009	0	0	0	0	0,0005	Бершеть
28226	Бершеть Скважина №1357	ВК	139,57	0,05	239,21	243,34	0	0	0	0	0	0	Бершеть
28223	ОК	У	0,89	0,1			0	0		0	0	0	Бершеть
28222	Подземное водохранилище	ОК	0,72	0,1			0	0		0	0	0	Бершеть
28220	Уз	Подземное водохранилище	0,55	0,1			0	0		0	0	0	Бершеть
28219	У	Уз	0,78	0,1	247,99	248	0	0	0	0	0	0	Бершеть
28216	Уз	У	2,38	0,1	247,72	247,8	0	0	0	0	0	0	Бершеть
28215	У	Уз	8,37	0,1	247,42	247,8			0		0		Бершеть
4367	ВК	ПВК	39,36	0,1014	213,46	211,33	4,8103	17,32	0	0,347	8,81	0,5957	Бершеть
4517	Бершеть Скважина №3613	ОК	0,94	0,1	201,35	201,38	16,842	60,63	0	0,099	89,87	2,1444	Бершеть
4369	ПВК	У	20,38	0,0442	211,33	212,82	0,017	0,06	0	0,001	0,03	0,0111	Бершеть
4371	У	ВК	159,41	0,0442	212,82	214,51	0,017	0,06	0	0,004	0,03	0,0111	Бершеть
4373	ВК	Многоквартирный жилой дом	9,26	0,0442	214,51	214,28	0,017	0,06	0	0	0,03	0,0111	Бершеть
4376	ВК	Многоквартирный жилой дом	13,26	0,0442									Бершеть
4379	ВК	Многоквартирный жилой дом	15,07	0,0442									Бершеть
4381	У	ПВК	123,03	0,1014	211,33	208,19	16,796	60,47	0	13,023	105,85	2,0799	Бершеть
4382	ВК	У	98,74	0,1014	208,19	208,43	16,796	60,47	0	10,452	105,85	2,0799	Бершеть
4384	ПВК	ВК	56,8	0,105	211,33	212,1	0,102	0,37	0	0	0,01	0,0118	Бершеть
4386	ВК	Многоквартирный жилой дом	44,42	0,933	212,1	209,04	0,017	0,06	0	0	0	0	Бершеть
4388	ВК	ВК	77,42	0,105	212,1	210,27	0,085	0,31	0	0	0	0,0098	Бершеть
4391	ВК	Многоквартирный жилой дом	13,15	0,993									Бершеть
4393	ВК	ВК	96,36	0,993	210,27	205,14	0,085	0,31	0	0	0	0,0001	Бершеть
4395	ВК	У	26,52	0,993	205,14	204,04	0,085	0,31	0	0	0	0,0001	Бершеть
4397	У	У	73,31	0,993	204,04	203,38	0,085	0,31	0	0	0	0,0001	Бершеть
4399	У	У	35,54	0,993	203,38	204,81	0,068	0,24	0	0	0	0	Бершеть
4401	У	ВК	32,37	0,359	204,81	204,91	0,068	0,24	0	0	0	0,0007	Бершеть
4403	ВК	Жилой дом	11,17	0,359	204,91	204,91	0,017	0,06	0	0	0	0,0002	Бершеть
4405	ВК	ВК	33,06	0,359	204,91	206,23	0,051	0,18	0	0	0	0,0005	Бершеть
4407	ВК	Жилой дом	13,11	0,359	206,23	206,26	0,017	0,06	0	0	0	0,0002	Бершеть
4409	ВК	ВК	38,84	0,359	206,23	208,58	0,034	0,12	0	0	0	0,0003	Бершеть
4411	ВК	Жилой дом	13,14	0,359	208,58	208,34	0,017	0,06	0	0	0	0,0002	Бершеть
4413	ВК	ВК	43,36	0,359	208,58	211,3	0,017	0,06	0	0	0	0,0002	Бершеть
4415	ВК	Жилой дом	14,1	0,359	211,3	210,73	0,017	0,06	0	0	0	0,0002	Бершеть
4417	ВК	ВК	13,3	0,0442	210,25	210,75	0,017	0,06	0	0	0,03	0,0111	Бершеть
4419	ВК	Жилой дом	16,44	0,021	210,75	209,99	0,017	0,06	0	0,009	0,55	0,0491	Бершеть
4421	У	Многоквартирный жилой дом	10,95	0,09	203,38	203,66	0,017	0,06	0	0	0	0,0027	Бершеть
4424	ВК	ВК	48,53	0,08	219,26	218,26	0,5152	1,85	0	0,025	0,51	0,1025	Бершеть
4426	ВК	Жилой дом	13,51	0,021	218,26	218,27	0,017	0,06	0	0,007	0,55	0,0491	Бершеть
4428	ВК	Жилой дом	21,55	0,021	218,26	217,93	0,017	0,06	0	0,012	0,55	0,0491	Бершеть
4430	ВК	ВК	34,44	0,1014	218,26	217,13	0,4812	1,73	0	0,002	0,07	0,0596	Бершеть
4432	ВК	Жилой дом	17,28	0,021	217,13	217,08	0,017	0,06	0	0,01	0,55	0,0491	Бершеть
4434	ВК	ВК	51,24	0,1014	217,13	215,11	0,4132	1,49	0	0,003	0,05	0,0512	Бершеть
4436	ВК	Жилой дом	15,51	0,021	215,6	216,53	0,017	0,06	0	0,009	0,55	0,0491	Бершеть
4439	ВК	Жилой дом	24,63	0,021	214,73	215,06	0,017	0,06	0	0,014	0,55	0,0491	Бершеть

Sys	Начало участка	Конец участка	Длина участка, м	Внутренний диаметр трубы, м	Геодезическая отметка начала участка, м	Геодезическая отметка конца участка, м	Расход воды на участке, л/с	Расход воды на участке, м3/ч	Утечка на участке, л/с	Потери напора на участке, м	Удельные линейные потери, мм/м	Скорость движения воды на участке, м/с	Поселение
4440	ВК	ВК	45,48	0,0442	219,26	218,3	0,068	0,24	0	0,005	0,11	0,0443	Бершеть
4442	ВК	У	119,09	0,021	218,3	214,52	0,051	0,18	0	0,197	1,65	0,1472	Бершеть
4443	У	Жилой дом	20,35	0,021	214,52	214,18	0,017	0,06	0	0,011	0,55	0,0491	Бершеть
4447	У	ВК	27,48	0,021	214,52	215,68	0,034	0,12	0	0,03	1,1	0,0982	Бершеть
4449	ВК	Жилой дом	26,07	0,021	215,68	216,11	0,017	0,06	0	0,014	0,55	0,0491	Бершеть
4451	ВК	Жилой дом	34,05	0,021	215,68	215,02	0,017	0,06	0	0,019	0,55	0,0491	Бершеть
4453	ВК	Жилой дом	37,21	0,021	218,3	217,5	0,017	0,06	0	0,021	0,55	0,0491	Бершеть
4454	ВК	ВК	69,17	0,028	217,13	215,6	0,051	0,18	0	0,036	0,52	0,0828	Бершеть
4455	ВК	ВК	34,26	0,028	215,6	214,73	0,034	0,12	0	0,012	0,35	0,0552	Бершеть
4456	ВК	ВК	53,8	0,028	214,73	211,24	0,017	0,06	0	0,009	0,17	0,0276	Бершеть
4460	ВК	Общежитие	24,39	0,0442	208,43	208,42	0,017	0,06	0	0,001	0,03	0,0111	Бершеть
4462	У	ВК	108,68	0,1014	208,43	203,09	16,813	60,53	0	11,527	106,06	2,082	Бершеть
4465	У	Административное здание	19,1	0,021	202,48	202,94	0,001	0	0	0,001	0,03	0,0027	Бершеть
4467	У	У	80,85	0,1014	201,35	196,44	0,028	0,1	0	0	0	0,0035	Бершеть
4469	У	Жилой дом	47,41	0,021	196,44	198,04	0,017	0,06	0	0,026	0,55	0,0491	Бершеть
4470	У	ВК	130,94	0,1014	196,44	193,26	0,011	0,04	0	0	0	0,0014	Бершеть
4471	У	У	19,15	0,1014	203,09	202,48	16,813	60,53	0	2,031	106,06	2,082	Бершеть
4472	У	У	27,27	0,1014	202,48	201,35	16,814	60,53	0	2,893	106,08	2,0821	Бершеть
4474	У	Потребитель	50,09	0,025	216,06	219,99	0,008	0,03	0	0,007	0,13	0,0163	Бершеть
4477	У	Магазин	28,54	0,021	190,34	191,23	0,0034	0,01	0	0,003	0,11	0,0099	Бершеть
4479	ВК	Административное здание	38,37	0,021	193,26	194,4	0,0076	0,03	0	0,009	0,25	0,022	Бершеть
4480	ВК	У	116,29	0,1014	193,26	190,34	0,0034	0,01	0	0	0	0,0004	Бершеть
4484	У	ВК	15,16	0,0442	207,3	207,86	0,068	0,24	0	0,002	0,11	0,0443	Бершеть
4487	ВК	Жилой дом	21,83	0,021	213,66	212,84	0,017	0,06	0	0,012	0,55	0,0491	Бершеть
4488	ВК	ВК	26,61	0,1014	213,66	211,97	0,3792	1,37	0	0,001	0,04	0,047	Бершеть
4489	ВК	ВК	97,89	0,528	211,97	207,8	0	0	0	0	0	0	Бершеть
4490	ВК	ВК	41,69	0,1014	211,97	209,77	0,3792	1,37	0	0,002	0,04	0,047	Бершеть
4491	ВК	Детский сад	29,42	0,0442	209,77	210,81	0,0392	0,14	0	0,002	0,06	0,0255	Бершеть
4494	ВК	ВК	19,54	0,1014	209,04	208,17	0,323	1,16	0	0,001	0,03	0,04	Бершеть
4495	ВК	Жилой дом	23,41	0,021	208,17	206,98	0,017	0,06	0	0,013	0,55	0,0491	Бершеть
4503	ВК	Жилой дом	14,71	0,021	204,39	203,77	0,017	0,06	0	0,008	0,55	0,0491	Бершеть
4504	ВК	ВК	34,33	0,1014	204,39	203,53	0,153	0,55	0	0	0,01	0,0189	Бершеть
4505	ВК	Жилой дом	15,44	0,021	203,53	202,54	0,017	0,06	0	0,009	0,55	0,0491	Бершеть
4507	У	ВК	37,53	0,0442	203,32	201,21	0,051	0,18	0	0,003	0,08	0,0332	Бершеть
4509	ВК	Жилой дом	14,48	0,021	201,21	200,77	0,017	0,06	0	0,008	0,55	0,0491	Бершеть
4510	ВК	ВК	40,62	0,0442	203,92	201,85	0,017	0,06	0	0,001	0,03	0,0111	Бершеть
4512	ВК	Жилой дом	19,2	0,021	203,92	204,78	0,017	0,06	0	0,011	0,55	0,0491	Бершеть
4513	ВК	Жилой дом	20,23	0,021	205,63	204,79	0,017	0,06	0	0,011	0,55	0,0491	Бершеть
4514	ВК	Жилой дом	14,36	0,021	205,63	206,23	0,017	0,06	0	0,008	0,55	0,0491	Бершеть
4516	У	ВК	286,91	0,05	216,06	198,69	0	0	0	0	0	0	Бершеть
4243	ВК	ВК	35,99	0,05									Бершеть
4241	ВК	ВК	75,7	0,05									Бершеть
4239	ПГ	ВК	119,88	0,05									Бершеть
4237	ВК	Хозяйственно-бытовое строение	13,1	0,025									Бершеть
4235	ВК	Хозяйственно-бытовое строение	10,67	0,025									Бершеть
4233	ПГ	ВК	35,33	0,05									Бершеть
4231	ПГ	Хозяйственно-бытовое строение	14,3	0,025									Бершеть
4229	ПГ	Хозяйственно-бытовое строение	11,99	0,025									Бершеть
4227	ВК	ПГ	36,31	0,05									Бершеть
4225	ВК	Хозяйственно-бытовое строение	14,25	0,025									Бершеть
4223	ВК	Хозяйственно-бытовое строение	10,64	0,025									Бершеть
4221	ВК	ВК	35,18	0,05									Бершеть
4219	ВК	Хозяйственно-бытовое строение	16,27	0,025									Бершеть
4217	ВК	Хозяйственно-бытовое строение	11,27	0,025									Бершеть
4215	ПГ	ВК	36,28	0,05									Бершеть
4213	ПГ	Хозяйственно-бытовое строение	16,51	0,025									Бершеть
4211	ПГ	Хозяйственно-бытовое строение	10,06	0,025									Бершеть
4209	ПГ	ПГ	45,08	0,05									Бершеть
4207	У	ПГ	90,65	0,1									Бершеть
4205	ВК	Хозяйственно-бытовое строение	43,69	0,05									Бершеть
4203	ВК	ВК	143,35	0,05									Бершеть
4201	ВК	ВК	62,71	0,05									Бершеть
4199	ВК	ВК	37,62	0,05									Бершеть
4197	У	ВК	34,7	0,05									Бершеть
28288	ВК	Потребитель	7,45	0,025	246,42	246,33	0,008	0,03	0	0,001	0,13	0,0163	Бершеть
28290	ВК	ВК	31,59	0,09	246,42	245,25	0,0255	0,09	0	0	0	0,004	Бершеть
28292	ВК	Потребитель	7,71	0,025	245,25	245,24	0,008	0,03	0	0,001	0,13	0,0163	Бершеть
28293	ВК	У	39,02	0,09	245,25	243,71	0,0175	0,06	0	0	0	0,0028	Бершеть
4195	У	У	102,1	0,1									Бершеть
28370	У	ВК	38,74	0,1014	222,86	223,06	0,034	0,12	0	0	0	0,0042	Бершеть
28369	ВК	У	31,94	0,1014	221,64	222,86	0,2252	0,81	0	0	0,01	0,0279	Бершеть
28368	ВК	ВК	161,23	0,08	222,63	219,26	0,6002	2,16	0	0,11	0,68	0,1194	Бершеть

Sys	Начало участка	Конец участка	Длина участка, м	Внутренний диаметр трубы, м	Геодезическая отметка начала участка, м	Геодезическая отметка конца участка, м	Расход воды на участке, л/с	Расход воды на участке, м3/ч	Утечка на участке, л/с	Потери напора на участке, м	Удельные линейные потери, мм/м	Скорость движения воды на участке, м/с	Поселение
28367	ВК	Многokвартирный жилой дом	12,2	0,0442	223,06	222,29	0,017	0,06	0	0	0,03	0,0111	Бершеть
28366	ВК	Многokвартирный жилой дом	12,08	0,0442	223,06	222,58	0,017	0,06	0	0	0,03	0,0111	Бершеть
28363	ВК	Многokвартирный жилой дом	10,66	0,0442	221,64	222,22	0,017	0,06	0	0	0,03	0,0111	Бершеть
28360	ВК	ВК	101,81	0,1014	225,2	220,23	5,189	18,68	0	1,042	10,23	0,6426	Бершеть
28359	ВК	Многokвартирный жилой дом	12,81	0,0442	220,24	220,64	0,017	0,06	0	0	0,03	0,0111	Бершеть
28357	ВК	ВК	95,04	0,106	222,63	220,24	0,017	0,06	0	0	0	0,0019	Бершеть
28355	ВК	ВК	104,28	0,1014	224,97	222,63	0,6172	2,22	0	0,017	0,16	0,0764	Бершеть
28353	У	ВК	26,1	0,1014	225,27	224,97	0,6342	2,28	0	0,004	0,17	0,0785	Бершеть
28351	ВК	Хозяйственно-бытовое строение	76,1	0,0442	225,2	222,25	0,017	0,06	0	0,002	0,03	0,0111	Бершеть
28349	У	ВК	71,26	0,1014	225,27	225,2	5,206	18,74	0	0,734	10,3	0,6447	Бершеть
28347	ВК	У	98,21	0,1014	225,75	225,27	5,8402	21,02	0	1,27	12,93	0,7232	Бершеть
28345	У	Многokвартирный жилой дом	95,37	0,106	224,28	222,43	0,017	0,06	0	0	0	0,0019	Бершеть
28343	У	Общежитие	13,69	0,106	224,28	224,08	0,0637	0,23	0	0	0	0,0072	Бершеть
28341	ВК	У	15,86	0,1014	224,74	224,28	0,0807	0,29	0	0	0	0,01	Бершеть
28339	ВК	Образовательное учреждение	13,82	0,1014	224,74	224,66	0,0365	0,13	0	0	0	0,0045	Бершеть
28296	ВК	ВК	30,07	0,09	245,32	244,31	0,047	0,17	0	0	0	0,0074	Бершеть
28298	ВК	ВК	57,2	0,09	246,12	245,32	0,047	0,17	0	0	0	0,0074	Бершеть
28299	ВК	ВК	88	0,09	247,37	246,12	0,047	0,17	0	0	0	0,0074	Бершеть
28302	ВК	Потребитель	28,65	0,025	236,56	237,46	0,008	0,03	0	0,004	0,13	0,0163	Бершеть
28304	ВК	ВК	49,88	0,05	236,56	233,79	0,016	0,06	0	0,001	0,02	0,0081	Бершеть
28306	ВК	Потребитель	41,95	0,025	233,79	234,61	0,008	0,03	0	0,006	0,13	0,0163	Бершеть
28309	ВК	ПГ	66,35	0,2	241,53	238,8	0,1115	0,4	0	0	0	0,0035	Бершеть
28311	ВК	ВК	22,66	0,2	242,39	241,53	0,1115	0,4	0	0	0	0,0035	Бершеть
28313	ВК	Потребитель	18,34	0,025	242,39	241,33	0,008	0,03	0	0,003	0,13	0,0163	Бершеть
28315	ВК	ВК	59,91	0,09	244,41	242,39	0,1195	0,43	0	0,001	0,01	0,0188	Бершеть
28317	ВК	Потребитель	48,46	0,025	244,41	242,38	0,008	0,03	0	0,007	0,13	0,0163	Бершеть
28319	ВК	ВК	43,28	0,09	245,37	244,41	0,1275	0,46	0	0,001	0,01	0,02	Бершеть
28321	ВК	ВК	26,87	0,2	245,37	245,37	0,1275	0,46	0	0	0	0,0041	Бершеть
28323	ВК	Потребитель	10,81	0,025	245,37	245,09	0,008	0,03	0	0,002	0,13	0,0163	Бершеть
28325	ВК	ВК	56,07	0,2	245,66	245,37	0,1355	0,49	0	0	0	0,0043	Бершеть
28326	ВК	ВК	22,02	0,2	246,35	245,66	0,1355	0,49	0	0	0	0,0043	Бершеть
28330	У	ВК	270,84	0,1	227,56	225,61	6,0188	21,67	0	4,006	14,79	0,7663	Бершеть
28333	У	ВК	70,9	0,1014	225,31	225,75	6,0191	21,67	0	0,974	13,73	0,7454	Бершеть
28335	ВК	Образовательное учреждение	48,79	0,1014	225,75	227,36	0,0616	0,22	0	0	0	0,0076	Бершеть
28337	ВК	ВК	118,59	0,1014	225,75	224,74	0,1173	0,42	0	0,001	0,01	0,0145	Бершеть
6574	ВК	Жилой дом	32,5	0,03	154,59	154,84	0,008	0,03	0	0,002	0,06	0,0113	Болгары
6571	ВК	ВК	115,45	0,1	154,59	152,52	0,068	0,24	0	0,001	0	0,0087	Болгары
6570	ВК	Многokвартирный жилой дом	15,34	0,03	149,75	150,37	0,028	0,1	0	0,004	0,22	0,0396	Болгары
6568	ВК	ВК	154,5	0,03	152,52	149,75	0,028	0,1	0	0,037	0,22	0,0396	Болгары
6566	ВК	Жилой дом	19,84	0,03	147,61	148,21	0,008	0,03	0	0,001	0,06	0,0113	Болгары
6564	ВК	Жилой дом	24,88	0,03	146,11	146,76	0,008	0,03	0	0,002	0,06	0,0113	Болгары
6562	ВК	Жилой дом	25,68	0,03	145,09	145,82	0,008	0,03	0	0,002	0,06	0,0113	Болгары
6560	ВК	Жилой дом	31,27	0,03	144,86	145,2	0,008	0,03	0	0,002	0,06	0,0113	Болгары
6558	ВК	Жилой дом	25,8	0,03	143,82	144,3	0,008	0,03	0	0,002	0,06	0,0113	Болгары
6556	ВК	ВК	45,67	0,03	144,86	143,82	0,008	0,03	0	0,003	0,06	0,0113	Болгары
6554	ВК	ВК	30,21	0,03	145,09	144,86	0,016	0,06	0	0,004	0,12	0,0226	Болгары
6550	ВК	ВК	49,68	0,03	147,61	146,11	0,032	0,12	0	0,014	0,25	0,0453	Болгары
6548	ВК	ВК	23,33	0,03	148,38	147,61	0,04	0,14	0	0,008	0,31	0,0566	Болгары
6546	ВК	ВК	112,38	0,03	152,52	148,38	0,04	0,14	0	0,038	0,31	0,0566	Болгары
6542	Болгары Сквaжина №7	ВК	143,94	0,1	151,79	154,59	0,076	0,27	0	0,001	0	0,0097	Болгары
6552	ВК	ВК	41,47	0,03	146,11	145,09	0,024	0,09	0	0,009	0,19	0,034	Болгары
26362	У	Жилой дом	10,87	0,06	131,03	131,49	0,008	0,03	0	0	0	0,0028	Большaкино
26360	У	У	36,63	0,06	131,1	131,03	0,04	0,14	0	0,001	0,02	0,0141	Большaкино
26358	У	Жилой дом	13,96	0,06	131,1	131,62	0,008	0,03	0	0	0	0,0028	Большaкино
26356	У	Жилой дом	21,18	0,06	131,1	129,9	0,008	0,03	0	0	0	0,0028	Большaкино
26354	ВК	У	57,56	0,06	130,58	131,1	0,056	0,2	0	0,002	0,03	0,0198	Большaкино
26325	У	У	24,57	0,06	131,47	132,4	0,048	0,17	0	0,001	0,02	0,017	Большaкино
26327	У	Жилой дом	22,94	0,06	132,4	130,78	0,008	0,03	0	0	0	0,0028	Большaкино
26329	У	ВК	31,81	0,06	132,4	133,3	0,04	0,14	0	0,001	0,02	0,0141	Большaкино
26331	ВК	Жилой дом	13,05	0,06	133,3	133,36	0,008	0,03	0	0	0	0,0028	Большaкино
26333	ВК	ВК	21,97	0,06	133,3	135,11	0	0	0	0	0	0	Большaкино
26335	ВК	Жилой дом	40,46	0,06	133,3	130,57	0,008	0,03	0	0	0	0,0028	Большaкино
26338	У	Жилой дом	8,92	0,06	133,99	134,66	0,008	0,03	0	0	0	0,0028	Большaкино
26296	У	ВК	14,5	0,06	131,44	131,88	0,016	0,06	0	0	0,01	0,0057	Большaкино
26298	ВК	Жилой дом	34,38	0,06	131,88	133,08	0,008	0,03	0	0	0	0,0028	Большaкино
26300	ВК	Жилой дом	27,65	0,06	131,88	130,37	0,008	0,03	0	0	0	0,0028	Большaкино
26303	Большaкино Артезианская сквaжина №4783	У	17,14	0,06	151,9	151,06	0,16	0,58	0	0,001	0,08	0,0566	Большaкино
26305	У	У	147,55	0,06	151,06	140,17	0,16	0,58	0	0,013	0,08	0,0566	Большaкино
26307	У	Жилой дом	79,99	0,06	140,17	135,08	0,008	0,03	0	0	0	0,0028	Большaкино
26309	У	ВК	65,42	0,06	140,17	135,16	0,152	0,55	0	0,005	0,07	0,0538	Большaкино
26311	ВК	У	23,84	0,06	135,16	134,89	0,016	0,06	0	0	0,01	0,0057	Большaкино

Sys	Начало участка	Конец участка	Длина участка, м	Внутренний диаметр трубы, м	Геодезическая отметка начала участка, м	Геодезическая отметка конца участка, м	Расход воды на участке, л/с	Расход воды на участке, м3/ч	Утечка на участке, л/с	Потери напора на участке, м	Удельные линейные потери, мм/м	Скорость движения воды на участке, м/с	Поселение
26313	У	Жилой дом	7,77	0,06	134,89	134,82	0,008	0,03	0	0	0	0,0028	Большакино
26315	У	Хозяйственно-бытовое строение	15,17	0,06	134,89	135,66	0,008	0,03	0	0	0	0,0028	Большакино
26317	ВК	ВК	82,71	0,06	135,16	130,2	0,136	0,49	0	0,006	0,07	0,0481	Большакино
26319	ВК	У	20,29	0,06	130,2	130,8	0,056	0,2	0	0,001	0,03	0,0198	Большакино
26342	У	Жилой дом	9,57	0,06	133,37	132,65	0,008	0,03	0	0	0	0,0028	Большакино
26344	ВК	У	25,92	0,06	130,2	129,22	0,08	0,29	0	0,001	0,04	0,0283	Большакино
26346	У	Жилой дом	7,69	0,06	129,22	129,71	0,008	0,03	0	0	0	0,0028	Большакино
26348	У	ВК	98,15	0,06	129,22	130,58	0,072	0,26	0	0,004	0,04	0,0255	Большакино
26350	ВК	Жилой дом	16,52	0,06	130,58	131,1	0,008	0,03	0	0	0	0,0028	Большакино
26352	ВК	Жилой дом	21,76	0,06	130,58	129,56	0,008	0,03	0	0	0	0,0028	Большакино
26364	У	У	17,72	0,06	131,03	130,95	0,032	0,12	0	0	0,02	0,0113	Большакино
26366	У	Жилой дом	22,57	0,06	130,95	129,86	0,008	0,03	0	0	0	0,0028	Большакино
26368	У	У	24,95	0,06	130,95	131,44	0,024	0,09	0	0	0,01	0,0085	Большакино
26369	У	Жилой дом	11,69	0,06	131,44	131,83	0,008	0,03	0	0	0	0,0028	Большакино
26370	У	У	191,56	0,06	133,37	134,57	0,008	0,03	0	0,001	0	0,0028	Большакино
26372	ВК	ВК	47,55	0,06	133,3	134,1	0,024	0,09	0	0,001	0,01	0,0085	Большакино
26373	ВК	У	34,91	0,06	134,1	133,99	0,024	0,09	0	0	0,01	0,0085	Большакино
26375	У	Уз	0,98	0,06	151,06	151,14	0	0	0	0	0	0	Большакино
26377	ОК	У	1,09	0,06			0	0		0	0	0	Большакино
26380	У	Жилой дом	14	0,06	134,57	134,12	0,008	0,03	0	0	0	0,0028	Большакино
26382	У	ВК	25,33	0,06	134,57	134,8	0	0	0	0	0	0	Большакино
26383	Уз	РЧВ Большакино	0,78	0,06			0	0		0	0	0	Большакино
26384	РЧВ Большакино	ОК	0,99	0,06			0	0		0	0	0	Большакино
26323	У	Жилой дом	11,11	0,06	131,47	132,28	0,008	0,03	0	0	0	0,0028	Большакино
26340	У	У	9,11	0,06	133,99	133,37	0,016	0,06	0	0	0,01	0,0057	Большакино
26321	У	У	23,99	0,06	130,8	131,47	0,056	0,2	0	0,001	0,03	0,0198	Большакино
11407	ВК	ВК	30,53	0,11	128,43	130,27	1,6578	5,97	0	0,02	0,58	0,1744	Большое Савино / Крохово / Ясыри / Ванюки / Песьянка / Хмели / Сокол
11405	ВК	ФАП	53,44	0,025	131,2	129,25	0	0	0	0,001	0,01	0,0016	Большое Савино / Крохово / Ясыри / Ванюки / Песьянка / Хмели / Сокол
11403	У	ВК	170,11	0,11	122,76	123,6	1,6989	6,12	0	0,114	0,61	0,1788	Большое Савино / Крохово / Ясыри / Ванюки / Песьянка / Хмели / Сокол
11402	ВНС п. Сокол	У	3,85	0,16	122,83	122,76	7,3071	26,31	0	0,006	1,45	0,3634	Большое Савино / Крохово / Ясыри / Ванюки / Песьянка / Хмели / Сокол
11401	ВК	Самолётная, 15	186,5	0,11	119,9	118	0,02	0,07	0	0	0	0,0021	Большое Савино / Крохово / Ясыри / Ванюки / Песьянка / Хмели / Сокол
11399	У	ВК	51,54	0,11	120	119,9	0,04	0,14	0	0	0	0,0042	Большое Савино / Крохово / Ясыри / Ванюки / Песьянка / Хмели / Сокол
11398	У	Потребитель	40,69	0,11	120	119,99	0,02	0,07	0	0	0	0,0021	Большое Савино / Крохово / Ясыри / Ванюки / Песьянка / Хмели / Сокол
11396	У	У	92,85	0,11	121,66	120	0,06	0,22	0	0	0	0,0063	Большое Савино / Крохово / Ясыри / Ванюки / Песьянка / Хмели / Сокол
11394	ВК	ВК	137,53	0,11	121,78	122,39	0,096	0,35	0	0,001	0	0,0101	Большое Савино / Крохово / Ясыри / Ванюки / Песьянка / Хмели / Сокол
11393	У	Самолётная, 57	113,14	0,11	121,66	120,83	0,008	0,03	0	0	0	0,0008	Большое Савино / Крохово / Ясыри / Ванюки / Песьянка / Хмели / Сокол
11391	ВК	У	98,6	0,11	124,71	121,66	0,068	0,24	0	0	0	0,0072	Большое Савино / Крохово / Ясыри / Ванюки / Песьянка / Хмели / Сокол
11389	ВК	Потребитель	24,88	0,11	124,71	123,77	0,008	0,03	0	0	0	0,0008	Большое Савино / Крохово / Ясыри / Ванюки / Песьянка / Хмели / Сокол
11387	ВК	ВК	168,05	0,11	123,02	124,71	0,076	0,27	0	0,001	0	0,008	Большое Савино / Крохово / Ясыри / Ванюки / Песьянка / Хмели / Сокол
11385	ВК	Потребитель	140,57	0,11	123,02	121,28	0,02	0,07	0	0	0	0,0021	Большое Савино / Крохово / Ясыри / Ванюки / Песьянка / Хмели / Сокол
11383	ВК	ВК	224,5	0,11	122,39	123,02	0,096	0,35	0	0,001	0	0,0101	Большое Савино / Крохово / Ясыри / Ванюки / Песьянка / Хмели / Сокол
11380	ВК	ВК	3248,71	0,16	121,78	109,39	5,7402	20,66	0	3,253	0,91	0,2855	Большое Савино / Крохово / Ясыри / Ванюки / Песьянка / Хмели / Сокол
11379	У	ВК	11,65	0,15	105,95	106,08	42,7528	153,91	0	0,855	66,7	2,4193	Большое Савино / Крохово / Ясыри / Ванюки / Песьянка / Хмели / Сокол
11377	Насосная Песьянка	У	10,85	0,15	106	105,95	42,7528	153,91	0	0,796	66,7	2,4193	Большое Савино / Крохово / Ясыри / Ванюки / Песьянка / Хмели / Сокол
11375	У	Насосная Песьянка	9,65	0,15	106,36	106	42,7528	153,91	0	0,708	66,7	2,4193	Большое Савино / Крохово / Ясыри / Ванюки / Песьянка / Хмели / Сокол
11373	ПВК	У	47,7	0,15	107,95	106,36	42,7528	153,91	0	3,5	66,7	2,4193	Большое Савино / Крохово / Ясыри / Ванюки / Песьянка / Хмели / Сокол
11371	У	ПВК	25,62	0,15	109,17	107,95	2,386	8,59	0	0,007	0,24	0,135	Большое Савино / Крохово / Ясыри / Ванюки / Песьянка / Хмели / Сокол
11368	ВК	У	161,74	0,15	109,85	109,17	2,386	8,59	0	0,042	0,24	0,135	Большое Савино / Крохово / Ясыри / Ванюки / Песьянка / Хмели / Сокол
11367	У	Частный дом	18,2	0,03	108,37	107,96	0,02	0,07	0	0,003	0,16	0,0283	Большое Савино / Крохово / Ясыри / Ванюки / Песьянка / Хмели / Сокол

Sys	Начало участка	Конец участка	Длина участка, м	Внутренний диаметр трубы, м	Геодезическая отметка начала участка, м	Геодезическая отметка конца участка, м	Расход воды на участке, л/с	Расход воды на участке, м3/ч	Утечка на участке, л/с	Потери напора на участке, м	Удельные линейные потери, мм/м	Скорость движения воды на участке, м/с	Поселение
11365	У	Частный дом	16,77	0,03	106,95	107,2	0,02	0,07	0	0,003	0,16	0,0283	Большое Савино / Крохово / Ясыри / Ванюки / Песьянка / Хмели / Сокол
11363	У	Частный дом	21,91	0,03	106,95	106,29	0,02	0,07	0	0,004	0,16	0,0283	Большое Савино / Крохово / Ясыри / Ванюки / Песьянка / Хмели / Сокол
11361	У	Частный дом	16,52	0,03	105,46	105,35	0,02	0,07	0	0,003	0,16	0,0283	Большое Савино / Крохово / Ясыри / Ванюки / Песьянка / Хмели / Сокол
11359	У	Частный дом	14,36	0,03	104,16	104,61	0,02	0,07	0	0,002	0,16	0,0283	Большое Савино / Крохово / Ясыри / Ванюки / Песьянка / Хмели / Сокол
11357	У	Частный дом	14,88	0,03	103,76	103,83	0,02	0,07	0	0,003	0,16	0,0283	Большое Савино / Крохово / Ясыри / Ванюки / Песьянка / Хмели / Сокол
11355	У	Частный дом	12,51	0,03	102,6	103,2	0,02	0,07	0	0,002	0,16	0,0283	Большое Савино / Крохово / Ясыри / Ванюки / Песьянка / Хмели / Сокол
11353	У	Частный дом	16,06	0,03	102,6	102,67	0,02	0,07	0	0,003	0,16	0,0283	Большое Савино / Крохово / Ясыри / Ванюки / Песьянка / Хмели / Сокол
11351	У	Частный дом	15,78	0,03	100,97	100,93	0,02	0,07	0	0,003	0,16	0,0283	Большое Савино / Крохово / Ясыри / Ванюки / Песьянка / Хмели / Сокол
11349	У	Частный дом	43,07	0,03	100,97	99,53	0,02	0,07	0	0,007	0,16	0,0283	Большое Савино / Крохово / Ясыри / Ванюки / Песьянка / Хмели / Сокол
11347	У	У	25,29	0,05	102,6	100,97	0,04	0,14	0	0,001	0,04	0,0204	Большое Савино / Крохово / Ясыри / Ванюки / Песьянка / Хмели / Сокол
11345	У	У	18,19	0,05	103,76	102,6	0,08	0,29	0	0,002	0,08	0,0407	Большое Савино / Крохово / Ясыри / Ванюки / Песьянка / Хмели / Сокол
11343	У	У	7,26	0,05	104,16	103,76	0,1	0,36	0	0,001	0,1	0,0509	Большое Савино / Крохово / Ясыри / Ванюки / Песьянка / Хмели / Сокол
11341	У	У	23,75	0,05	105,46	104,16	0,12	0,43	0	0,003	0,12	0,0611	Большое Савино / Крохово / Ясыри / Ванюки / Песьянка / Хмели / Сокол
11339	У	У	33,34	0,05	106,95	105,46	0,14	0,5	0	0,006	0,17	0,0713	Большое Савино / Крохово / Ясыри / Ванюки / Песьянка / Хмели / Сокол
11337	У	У	28,27	0,05	108,37	106,95	0,18	0,65	0	0,01	0,31	0,0917	Большое Савино / Крохово / Ясыри / Ванюки / Песьянка / Хмели / Сокол
11335	ВК	У	39,78	0,05	109,85	108,37	0,2	0,72	0	0,017	0,4	0,1019	Большое Савино / Крохово / Ясыри / Ванюки / Песьянка / Хмели / Сокол
11333	ВК	ВК	138,62	0,15	111,21	109,85	2,586	9,31	0	0,042	0,28	0,1463	Большое Савино / Крохово / Ясыри / Ванюки / Песьянка / Хмели / Сокол
11331	ВК	ВК	44,48	0,15	111,21	109,08	1,283	4,62	0	0,004	0,07	0,0726	Большое Савино / Крохово / Ясыри / Ванюки / Песьянка / Хмели / Сокол
11329	ВК	Частный дом	75,68	0,03	101,76	99,44	0,02	0,07	0	0,013	0,16	0,0283	Большое Савино / Крохово / Ясыри / Ванюки / Песьянка / Хмели / Сокол
11327	ВК	Частный дом	36,51	0,03	101,76	101,92	0,02	0,07	0	0,006	0,16	0,0283	Большое Савино / Крохово / Ясыри / Ванюки / Песьянка / Хмели / Сокол
11325	ВК	Частный дом	91,58	0,03	103,33	105,63	0,02	0,07	0	0,016	0,16	0,0283	Большое Савино / Крохово / Ясыри / Ванюки / Песьянка / Хмели / Сокол
11323	ВК	Яблоневый переулок, 2А	65,24	0,025	103,33	105,31	0,008	0,03	0	0,009	0,13	0,0163	Большое Савино / Крохово / Ясыри / Ванюки / Песьянка / Хмели / Сокол
11321	ВК	Яблоневый переулок, 1А	12,81	0,025	103,33	103,33	0,008	0,03	0	0,002	0,13	0,0163	Большое Савино / Крохово / Ясыри / Ванюки / Песьянка / Хмели / Сокол
11319	ВК	ВК	9,1	0,03	101,76	103,33	0,036	0,13	0	0,003	0,28	0,0509	Большое Савино / Крохово / Ясыри / Ванюки / Песьянка / Хмели / Сокол
11317	ВК	Частный дом	29,57	0,03	101,76	102,23	0,02	0,07	0	0,005	0,16	0,0283	Большое Савино / Крохово / Ясыри / Ванюки / Песьянка / Хмели / Сокол
11315	ВК	ВК	107,31	0,15	109,08	101,76	0,096	0,35	0	0	0	0,0054	Большое Савино / Крохово / Ясыри / Ванюки / Песьянка / Хмели / Сокол
11313	У	Яблоневый переулок, 3	14,17	0,025	104,67	103,86	0,008	0,03	0	0,002	0,13	0,0163	Большое Савино / Крохово / Ясыри / Ванюки / Песьянка / Хмели / Сокол
11311	У	Частный дом	13,11	0,03	104,68	104,11	0,02	0,07	0	0,002	0,16	0,0283	Большое Савино / Крохово / Ясыри / Ванюки / Песьянка / Хмели / Сокол
11309	У	Частный дом	15,21	0,03	103,52	103,39	0,02	0,07	0	0,003	0,16	0,0283	Большое Савино / Крохово / Ясыри / Ванюки / Песьянка / Хмели / Сокол
11307	ВК	Частный дом	10,87	0,03	104,09	103,38	0,02	0,07	0	0,002	0,16	0,0283	Большое Савино / Крохово / Ясыри / Ванюки / Песьянка / Хмели / Сокол
11305	У	ВК	11,8	0,03	103,52	104,09	0,02	0,07	0	0,002	0,16	0,0283	Большое Савино / Крохово / Ясыри / Ванюки / Песьянка / Хмели / Сокол
11303	У	У	36,94	0,02	104,68	103,52	0,04	0,14	0	0,064	1,58	0,1273	Большое Савино / Крохово / Ясыри / Ванюки / Песьянка / Хмели / Сокол
11301	У	У	16,06	0,03	104,67	104,68	0,06	0,22	0	0,008	0,47	0,0849	Большое Савино / Крохово / Ясыри / Ванюки / Песьянка / Хмели / Сокол
11299	ВК	У	33,32	0,03	106,23	104,67	0,068	0,24	0	0,019	0,53	0,0962	Большое Савино / Крохово / Ясыри / Ванюки / Песьянка / Хмели / Сокол
11297	У	Яблоневый переклок, 1	16,22	0,025	106,52	105,71	0,008	0,03	0	0,002	0,13	0,0163	Большое Савино / Крохово / Ясыри / Ванюки / Песьянка / Хмели / Сокол
11295	ВК	Яблоневый переулок, 2	13,95	0,025	106,23	105,35	0,008	0,03	0	0,002	0,13	0,0163	Большое Савино / Крохово / Ясыри / Ванюки / Песьянка / Хмели / Сокол
11293	У	ВК	45,77	0,03	106,52	106,23	0,076	0,27	0	0,03	0,59	0,1075	Большое Савино / Крохово / Ясыри / Ванюки / Песьянка / Хмели / Сокол

Sys	Начало участка	Конец участка	Длина участка, м	Внутренний диаметр трубы, м	Геодезическая отметка начала участка, м	Геодезическая отметка конца участка, м	Расход воды на участке, л/с	Расход воды на участке, м3/ч	Утечка на участке, л/с	Потери напора на участке, м	Удельные линейные потери, мм/м	Скорость движения воды на участке, м/с	Поселение
11291	ВК	У	74,71	0,03	109,08	106,52	0,084	0,3	0	0,066	0,8	0,1188	Большое Савино / Крохово / Ясыри / Ванюки / Песьянка / Хмели / Сокол
11289	ВК	Казанский тракт, 15А	83,1	0,025	109,08	108,32	0,008	0,03	0	0,012	0,13	0,0163	Большое Савино / Крохово / Ясыри / Ванюки / Песьянка / Хмели / Сокол
11287	У	Частный дом	18,06	0,025	108,57	107,89	0,02	0,07	0	0,006	0,32	0,0407	Большое Савино / Крохово / Ясыри / Ванюки / Песьянка / Хмели / Сокол
11285	У	Частный дом	23,21	0,025	108,69	107,94	0,02	0,07	0	0,008	0,32	0,0407	Большое Савино / Крохово / Ясыри / Ванюки / Песьянка / Хмели / Сокол
11283	У	Казанский тракт, 9Б	50,31	0,03	108,91	105,45	0,008	0,03	0	0,003	0,06	0,0113	Большое Савино / Крохово / Ясыри / Ванюки / Песьянка / Хмели / Сокол
11281	У	Частный дом	26,29	0,03	109,14	108,02	0,02	0,07	0	0,005	0,16	0,0283	Большое Савино / Крохово / Ясыри / Ванюки / Песьянка / Хмели / Сокол
11279	У	Частный дом	23,54	0,03	109,27	108,13	0,02	0,07	0	0,004	0,16	0,0283	Большое Савино / Крохово / Ясыри / Ванюки / Песьянка / Хмели / Сокол
11277	У	Частный дом	19,89	0,03	109,45	108,62	0,02	0,07	0	0,003	0,16	0,0283	Большое Савино / Крохово / Ясыри / Ванюки / Песьянка / Хмели / Сокол
11275	У	Частный дом	23,38	0,03	109,28	108,48	0,02	0,07	0	0,004	0,16	0,0283	Большое Савино / Крохово / Ясыри / Ванюки / Песьянка / Хмели / Сокол
11273	ВК	У	16,79	0,1	109,08	109,28	1,095	3,94	0	0,008	0,43	0,1394	Большое Савино / Крохово / Ясыри / Ванюки / Песьянка / Хмели / Сокол
11271	У	У	27,49	0,1	109,28	109,45	1,075	3,87	0	0,013	0,42	0,1369	Большое Савино / Крохово / Ясыри / Ванюки / Песьянка / Хмели / Сокол
11269	У	У	33,96	0,1	109,45	109,27	1,055	3,8	0	0,015	0,4	0,1343	Большое Савино / Крохово / Ясыри / Ванюки / Песьянка / Хмели / Сокол
11267	У	У	24,31	0,1	109,27	109,14	1,035	3,73	0	0,01	0,39	0,1318	Большое Савино / Крохово / Ясыри / Ванюки / Песьянка / Хмели / Сокол
11265	У	У	45,75	0,1	109,14	108,91	1,015	3,65	0	0,019	0,37	0,1292	Большое Савино / Крохово / Ясыри / Ванюки / Песьянка / Хмели / Сокол
11263	У	У	31,71	0,1	108,91	108,69	1,007	3,63	0	0,013	0,37	0,1282	Большое Савино / Крохово / Ясыри / Ванюки / Песьянка / Хмели / Сокол
11261	У	У	32,5	0,1	108,69	108,57	0,987	3,55	0	0,013	0,35	0,1257	Большое Савино / Крохово / Ясыри / Ванюки / Песьянка / Хмели / Сокол
11258	У	Частный дом	53,18	0,02	106,32	106	0,02	0,07	0	0,046	0,79	0,0637	Большое Савино / Крохово / Ясыри / Ванюки / Песьянка / Хмели / Сокол
11256	У	Частный дом	16,97	0,02	106,24	106,19	0,02	0,07	0	0,015	0,79	0,0637	Большое Савино / Крохово / Ясыри / Ванюки / Песьянка / Хмели / Сокол
11254	У	Частный дом	15,95	0,025	106,73	106,91	0,02	0,07	0	0,006	0,32	0,0407	Большое Савино / Крохово / Ясыри / Ванюки / Песьянка / Хмели / Сокол
11252	У	Частный дом	16,63	0,03	106,92	106,59	0,02	0,07	0	0,003	0,16	0,0283	Большое Савино / Крохово / Ясыри / Ванюки / Песьянка / Хмели / Сокол
11250	У	Частный дом	21,69	0,025	106,94	107	0,02	0,07	0	0,008	0,32	0,0407	Большое Савино / Крохово / Ясыри / Ванюки / Песьянка / Хмели / Сокол
11248	У	Частный дом	16,57	0,02	106,79	106,89	0,02	0,07	0	0,014	0,79	0,0637	Большое Савино / Крохово / Ясыри / Ванюки / Песьянка / Хмели / Сокол
11246	У	Частный дом	14,74	0,02	106,43	106,54	0,02	0,07	0	0,013	0,79	0,0637	Большое Савино / Крохово / Ясыри / Ванюки / Песьянка / Хмели / Сокол
11244	У	Частный дом	13,41	0,03	106,16	106,22	0,02	0,07	0	0,002	0,16	0,0283	Большое Савино / Крохово / Ясыри / Ванюки / Песьянка / Хмели / Сокол
11242	У	Частный дом	15,47	0,03	106	106	0,02	0,07	0	0,003	0,16	0,0283	Большое Савино / Крохово / Ясыри / Ванюки / Песьянка / Хмели / Сокол
11240	У	Частный дом	18,44	0,03	106,32	106,22	0,02	0,07	0	0,003	0,16	0,0283	Большое Савино / Крохово / Ясыри / Ванюки / Песьянка / Хмели / Сокол
11238	У	У	54,48	0,1	106	106,32	0,04	0,14	0	0	0	0,0051	Большое Савино / Крохово / Ясыри / Ванюки / Песьянка / Хмели / Сокол
11236	У	У	44,23	0,1	106,16	106	0,06	0,22	0	0	0	0,0076	Большое Савино / Крохово / Ясыри / Ванюки / Песьянка / Хмели / Сокол
11234	У	У	31,94	0,1	106,43	106,16	0,08	0,29	0	0	0,01	0,0102	Большое Савино / Крохово / Ясыри / Ванюки / Песьянка / Хмели / Сокол
11232	ПГ	У	23,66	0,1	106,63	106,43	0,1	0,36	0	0	0,01	0,0127	Большое Савино / Крохово / Ясыри / Ванюки / Песьянка / Хмели / Сокол
11230	У	Частный дом	41,47	0,02	106,98	106,88	0,02	0,07	0	0,036	0,79	0,0637	Большое Савино / Крохово / Ясыри / Ванюки / Песьянка / Хмели / Сокол
11228	У	Частный дом	37,59	0,025	106,98	107,23	0,02	0,07	0	0,013	0,32	0,0407	Большое Савино / Крохово / Ясыри / Ванюки / Песьянка / Хмели / Сокол
11226	ПГ	У	51,11	0,02	106,63	106,98	0,04	0,14	0	0,089	1,58	0,1273	Большое Савино / Крохово / Ясыри / Ванюки / Песьянка / Хмели / Сокол
11224	У	ПГ	19,11	0,1	106,79	106,63	0,14	0,5	0	0	0,01	0,0178	Большое Савино / Крохово / Ясыри / Ванюки / Песьянка / Хмели / Сокол
11222	У	У	41,44	0,1	106,94	106,79	0,16	0,58	0	0	0,01	0,0204	Большое Савино / Крохово / Ясыри / Ванюки / Песьянка / Хмели / Сокол
11220	У	У	37,77	0,1	106,92	106,94	0,18	0,65	0	0	0,01	0,0229	Большое Савино / Крохово / Ясыри / Ванюки / Песьянка / Хмели / Сокол
11218	У	У	45,41	0,1	106,73	106,92	0,2	0,72	0	0,001	0,01	0,0255	Большое Савино / Крохово / Ясыри / Ванюки / Песьянка / Хмели / Сокол

Sys	Начало участка	Конец участка	Длина участка, м	Внутренний диаметр трубы, м	Геодезическая отметка начала участка, м	Геодезическая отметка конца участка, м	Расход воды на участке, л/с	Расход воды на участке, м3/ч	Утечка на участке, л/с	Потери напора на участке, м	Удельные линейные потери, мм/м	Скорость движения воды на участке, м/с	Поселение
11216	У	У	38,96	0,1	106,24	106,73	0,22	0,79	0	0,001	0,01	0,028	Большое Савино / Крохово / Ясыри / Ванюки / Песьянка / Хмели / Сокол
11213	У	Частный дом	17,98	0,02	105,53	105,46	0,02	0,07	0	0,016	0,79	0,0637	Большое Савино / Крохово / Ясыри / Ванюки / Песьянка / Хмели / Сокол
11211	ВК	ВК	38,69	0,1	105,61	104,76	3,869	13,93	0	0,209	4,91	0,4926	Большое Савино / Крохово / Ясыри / Ванюки / Песьянка / Хмели / Сокол
11209	ВК	ВК	34,68	0,1	106,41	105,61	3,869	13,93	0	0,187	4,91	0,4926	Большое Савино / Крохово / Ясыри / Ванюки / Песьянка / Хмели / Сокол
11207	ВК	ВК	32,36	0,1	106,31	106,41	3,869	13,93	0	0,175	4,91	0,4926	Большое Савино / Крохово / Ясыри / Ванюки / Песьянка / Хмели / Сокол
11205	ВК	ВК	63,08	0,1	107,69	106,31	3,869	13,93	0	0,341	4,91	0,4926	Большое Савино / Крохово / Ясыри / Ванюки / Песьянка / Хмели / Сокол
11203	ВК	ВК	64,39	0,1	108,51	107,69	3,869	13,93	0	0,348	4,91	0,4926	Большое Савино / Крохово / Ясыри / Ванюки / Песьянка / Хмели / Сокол
11201	ВК	ВК	47,92	0,1	108,71	108,51	3,869	13,93	0	0,259	4,91	0,4926	Большое Савино / Крохово / Ясыри / Ванюки / Песьянка / Хмели / Сокол
11199	ВК	ВК	132,26	0,1	110,84	108,71	3,869	13,93	0	0,714	4,91	0,4926	Большое Савино / Крохово / Ясыри / Ванюки / Песьянка / Хмели / Сокол
11197	ВК	Котельная	9,54	0,03	110,84	110,59	0,02	0,07	0	0,002	0,16	0,0283	Большое Савино / Крохово / Ясыри / Ванюки / Песьянка / Хмели / Сокол
11195	ВК	ВК	25,65	0,1	111,25	110,84	3,889	14	0	0,14	4,96	0,4952	Большое Савино / Крохово / Ясыри / Ванюки / Песьянка / Хмели / Сокол
11193	ВК	Парниковая, 2Б	69,29	0,025	111,25	109,49	0,008	0,03	0	0,01	0,13	0,0163	Большое Савино / Крохово / Ясыри / Ванюки / Песьянка / Хмели / Сокол
11191	ВК	ВК	190,72	0,1	113,51	111,25	3,897	14,03	0	1,045	4,98	0,4962	Большое Савино / Крохово / Ясыри / Ванюки / Песьянка / Хмели / Сокол
11189	ВК	Производственное здание	46,33	0,025	113,51	113,57	0,0121	0,04	0	0,01	0,2	0,0247	Большое Савино / Крохово / Ясыри / Ванюки / Песьянка / Хмели / Сокол
11187	ВК	ВК	19,46	0,1	113,8	113,51	3,9091	14,07	0	0,107	5,01	0,4977	Большое Савино / Крохово / Ясыри / Ванюки / Песьянка / Хмели / Сокол
11185	У	Частный дом	18,96	0,03	112,42	111,87	0,02	0,07	0	0,003	0,16	0,0283	Большое Савино / Крохово / Ясыри / Ванюки / Песьянка / Хмели / Сокол
11183	У	Частный дом	16,36	0,03	112,2	111,35	0,02	0,07	0	0,003	0,16	0,0283	Большое Савино / Крохово / Ясыри / Ванюки / Песьянка / Хмели / Сокол
11181	У	Частный дом	11,9	0,03	112,51	112,06	0,02	0,07	0	0,002	0,16	0,0283	Большое Савино / Крохово / Ясыри / Ванюки / Песьянка / Хмели / Сокол
11179	ПГ	Казанский тракт, 40	108,4	0,025	104,77	104,93	0,008	0,03	0	0,015	0,13	0,0163	Большое Савино / Крохово / Ясыри / Ванюки / Песьянка / Хмели / Сокол
11177	ВК	ПГ	41,26	0,025	105,57	104,77	0,008	0,03	0	0,006	0,13	0,0163	Большое Савино / Крохово / Ясыри / Ванюки / Песьянка / Хмели / Сокол
11175	У	ВК	91,7	0,025	106,95	105,57	0,008	0,03	0	0,013	0,13	0,0163	Большое Савино / Крохово / Ясыри / Ванюки / Песьянка / Хмели / Сокол
11173	У	Производственное здание	13,35	0,025	106,95	106,43	0,0334	0,12	0	0,008	0,54	0,0681	Большое Савино / Крохово / Ясыри / Ванюки / Песьянка / Хмели / Сокол
11171	ВК	У	273,86	0,025	108,97	106,95	0,0414	0,15	0	0,201	0,67	0,0844	Большое Савино / Крохово / Ясыри / Ванюки / Песьянка / Хмели / Сокол
11169	ВК	Казанский тракт, 18	23,8	0,025	109,03	109,26	0,008	0,03	0	0,003	0,13	0,0163	Большое Савино / Крохово / Ясыри / Ванюки / Песьянка / Хмели / Сокол
11166	У	Казанский тракт, 9	18,37	0,025	109,6	109,35	0,008	0,03	0	0,003	0,13	0,0163	Большое Савино / Крохово / Ясыри / Ванюки / Песьянка / Хмели / Сокол
11164	У	У	22,88	0,11	109,6	109,17	0,623	2,24	0	0,002	0,09	0,0656	Большое Савино / Крохово / Ясыри / Ванюки / Песьянка / Хмели / Сокол
11162	У	Частный дом	20,4	0,025	109,17	109,02	0,02	0,07	0	0,007	0,32	0,0407	Большое Савино / Крохово / Ясыри / Ванюки / Песьянка / Хмели / Сокол
11160	У	ВК	23,86	0,11	109,17	108,97	0,603	2,17	0	0,002	0,09	0,0634	Большое Савино / Крохово / Ясыри / Ванюки / Песьянка / Хмели / Сокол
11158	ВК	Частный дом	21,64	0,025	108,97	108,57	0,02	0,07	0	0,008	0,32	0,0407	Большое Савино / Крохово / Ясыри / Ванюки / Песьянка / Хмели / Сокол
11156	ВК	ВК	61,43	0,11	108,97	107,82	0,5415	1,95	0	0,005	0,07	0,057	Большое Савино / Крохово / Ясыри / Ванюки / Песьянка / Хмели / Сокол
11154	ВК	Казанский тракт, 20	30,86	0,025	107,82	108,73	0,008	0,03	0	0,004	0,13	0,0163	Большое Савино / Крохово / Ясыри / Ванюки / Песьянка / Хмели / Сокол
11152	ВК	Частный дом	39,24	0,025	107,82	108,38	0,02	0,07	0	0,014	0,32	0,0407	Большое Савино / Крохово / Ясыри / Ванюки / Песьянка / Хмели / Сокол
11150	ВК	Частный дом	38,94	0,025	107,82	107,75	0,02	0,07	0	0,014	0,32	0,0407	Большое Савино / Крохово / Ясыри / Ванюки / Песьянка / Хмели / Сокол
11148	ВК	Частный дом	31,83	0,025	107,82	107,06	0,02	0,07	0	0,011	0,32	0,0407	Большое Савино / Крохово / Ясыри / Ванюки / Песьянка / Хмели / Сокол
11146	ВК	Частный дом	80,41	0,025	107,82	106,77	0,02	0,07	0	0,029	0,32	0,0407	Большое Савино / Крохово / Ясыри / Ванюки / Песьянка / Хмели / Сокол
11144	ВК	У	67,92	0,11	107,82	107	0,4535	1,63	0	0,003	0,04	0,0477	Большое Савино / Крохово / Ясыри / Ванюки / Песьянка / Хмели / Сокол
11142	У	Частный дом	35,15	0,025	107	107,93	0,02	0,07	0	0,012	0,32	0,0407	Большое Савино / Крохово / Ясыри / Ванюки / Песьянка / Хмели / Сокол

Sys	Начало участка	Конец участка	Длина участка, м	Внутренний диаметр трубы, м	Геодезическая отметка начала участка, м	Геодезическая отметка конца участка, м	Расход воды на участке, л/с	Расход воды на участке, м3/ч	Утечка на участке, л/с	Потери напора на участке, м	Удельные линейные потери, мм/м	Скорость движения воды на участке, м/с	Поселение
11140	У	ВК	29,13	0,11	107	106,09	0,4335	1,56	0	0,001	0,04	0,0456	Большое Савино / Крохово / Ясыри / Ванюки / Песьянка / Хмели / Сокол
11138	ВК	Частный дом	31,27	0,025	106,09	107,15	0,02	0,07	0	0,011	0,32	0,0407	Большое Савино / Крохово / Ясыри / Ванюки / Песьянка / Хмели / Сокол
11136	ВК	Гараж	45,27	0,025	106,09	105,12	0,0161	0,06	0	0,013	0,26	0,0329	Большое Савино / Крохово / Ясыри / Ванюки / Песьянка / Хмели / Сокол
11134	ВК	ПГ	30,97	0,11	106,09	105,55	0,3974	1,43	0	0,001	0,03	0,0418	Большое Савино / Крохово / Ясыри / Ванюки / Песьянка / Хмели / Сокол
11132	ПГ	Частный дом	31,85	0,02	105,55	104,69	0,02	0,07	0	0,028	0,79	0,0637	Большое Савино / Крохово / Ясыри / Ванюки / Песьянка / Хмели / Сокол
11130	ПГ	Казанский тракт, 21	20,83	0,02	105,55	104,96	0,008	0,03	0	0,007	0,32	0,0255	Большое Савино / Крохово / Ясыри / Ванюки / Песьянка / Хмели / Сокол
11128	ПГ	Частный дом	30,7	0,025	105,55	106,25	0,02	0,07	0	0,011	0,32	0,0407	Большое Савино / Крохово / Ясыри / Ванюки / Песьянка / Хмели / Сокол
11126	ПГ	ВК	88	0,11	105,55	104,52	0,3494	1,26	0	0,002	0,02	0,0368	Большое Савино / Крохово / Ясыри / Ванюки / Песьянка / Хмели / Сокол
11124	ВК	Магазин	48,11	0,02	104,52	104,06	0,0024	0,01	0	0,005	0,1	0,0077	Большое Савино / Крохово / Ясыри / Ванюки / Песьянка / Хмели / Сокол
11122	ВК	Частный дом	31,08	0,02	104,52	105,49	0,02	0,07	0	0,027	0,79	0,0637	Большое Савино / Крохово / Ясыри / Ванюки / Песьянка / Хмели / Сокол
11120	ВК	Частный дом	21,25	0,02	104,52	105,25	0,02	0,07	0	0,018	0,79	0,0637	Большое Савино / Крохово / Ясыри / Ванюки / Песьянка / Хмели / Сокол
11118	ВК	Потребитель	27,64	0,025	104,52	104,77	0,008	0,03	0	0,004	0,13	0,0163	Большое Савино / Крохово / Ясыри / Ванюки / Песьянка / Хмели / Сокол
11116	ВК	Частный дом	41,82	0,03	104,52	104,56	0,02	0,07	0	0,007	0,16	0,0283	Большое Савино / Крохово / Ясыри / Ванюки / Песьянка / Хмели / Сокол
11114	ВК	Частный дом	31,2	0,03	104,52	103,92	0,02	0,07	0	0,005	0,16	0,0283	Большое Савино / Крохово / Ясыри / Ванюки / Песьянка / Хмели / Сокол
11112	ВК	Частный дом	31,07	0,03	104,52	103,68	0,02	0,07	0	0,005	0,16	0,0283	Большое Савино / Крохово / Ясыри / Ванюки / Песьянка / Хмели / Сокол
11110	У	Казанский тракт, 31/1	24,95	0,03	103,86	103,06	0,008	0,03	0	0,002	0,06	0,0113	Большое Савино / Крохово / Ясыри / Ванюки / Песьянка / Хмели / Сокол
11108	У	Частный дом	27,99	0,03	103,54	102,81	0,02	0,07	0	0,005	0,16	0,0283	Большое Савино / Крохово / Ясыри / Ванюки / Песьянка / Хмели / Сокол
11106	ВК	У	37,88	0,11	104,52	103,86	0,239	0,86	0	0	0,01	0,0251	Большое Савино / Крохово / Ясыри / Ванюки / Песьянка / Хмели / Сокол
11104	У	У	46,42	0,11	103,86	103,54	0,231	0,83	0	0,001	0,01	0,0243	Большое Савино / Крохово / Ясыри / Ванюки / Песьянка / Хмели / Сокол
11102	ВК	ВК	144,2	0,025	110,11	109,03	0,008	0,03	0	0,02	0,13	0,0163	Большое Савино / Крохово / Ясыри / Ванюки / Песьянка / Хмели / Сокол
11101	ВК	Частный дом	44,88	0,025	110,11	110,44	0,02	0,07	0	0,016	0,32	0,0407	Большое Савино / Крохово / Ясыри / Ванюки / Песьянка / Хмели / Сокол
11099	ВК	Частный дом	17,65	0,025	110,11	109,33	0,02	0,07	0	0,006	0,32	0,0407	Большое Савино / Крохово / Ясыри / Ванюки / Песьянка / Хмели / Сокол
11097	ВК	Частный дом	45,25	0,025	110,11	109,4	0,02	0,07	0	0,016	0,32	0,0407	Большое Савино / Крохово / Ясыри / Ванюки / Песьянка / Хмели / Сокол
11095	ВК	У	57,48	0,11	110,11	110,08	0,659	2,37	0	0,007	0,1	0,0693	Большое Савино / Крохово / Ясыри / Ванюки / Песьянка / Хмели / Сокол
11093	У	Частный дом	20	0,025	110,08	109,64	0,02	0,07	0	0,007	0,32	0,0407	Большое Савино / Крохово / Ясыри / Ванюки / Песьянка / Хмели / Сокол
11091	У	У	25,87	0,11	110,08	109,6	0,639	2,3	0	0,003	0,1	0,0672	Большое Савино / Крохово / Ясыри / Ванюки / Песьянка / Хмели / Сокол
11089	У	ВК	33,71	0,11	103,54	103	0,211	0,76	0	0	0,01	0,0222	Большое Савино / Крохово / Ясыри / Ванюки / Песьянка / Хмели / Сокол
11087	ВК	ВК	102,94	0,15	103	103,38	0	0	0	0	0	0	Большое Савино / Крохово / Ясыри / Ванюки / Песьянка / Хмели / Сокол
11085	ВК	Частный дом	29,88	0,03	103	102,13	0,02	0,07	0	0,005	0,16	0,0283	Большое Савино / Крохово / Ясыри / Ванюки / Песьянка / Хмели / Сокол
11083	ВК	Частный дом	50,07	0,03	103	101,4	0,02	0,07	0	0,009	0,16	0,0283	Большое Савино / Крохово / Ясыри / Ванюки / Песьянка / Хмели / Сокол
11081	ВК	Частный дом	84,32	0,02	103	99,47	0,02	0,07	0	0,073	0,79	0,0637	Большое Савино / Крохово / Ясыри / Ванюки / Песьянка / Хмели / Сокол
11079	ВК	Частный дом	98,52	0,03	103	98,44	0,02	0,07	0	0,017	0,16	0,0283	Большое Савино / Крохово / Ясыри / Ванюки / Песьянка / Хмели / Сокол
11077	ВК	Частный дом	128,55	0,03	103	100,1	0,02	0,07	0	0,022	0,16	0,0283	Большое Савино / Крохово / Ясыри / Ванюки / Песьянка / Хмели / Сокол
11076	ВК	Частный дом	37,42	0,02	103	102,28	0,02	0,07	0	0,032	0,79	0,0637	Большое Савино / Крохово / Ясыри / Ванюки / Песьянка / Хмели / Сокол
11074	ВК	Частный дом	19,45	0,02	103	103,67	0,02	0,07	0	0,017	0,79	0,0637	Большое Савино / Крохово / Ясыри / Ванюки / Песьянка / Хмели / Сокол
11070	ВК	ВК	176,97	0,11	103	98,33	0,071	0,26	0	0,001	0	0,0075	Большое Савино / Крохово / Ясыри / Ванюки / Песьянка / Хмели / Сокол
11069	ВК	Частный дом	31,28	0,02	98,33	97,74	0,02	0,07	0	0,027	0,79	0,0637	Большое Савино / Крохово / Ясыри / Ванюки / Песьянка / Хмели / Сокол

Sys	Начало участка	Конец участка	Длина участка, м	Внутренний диаметр трубы, м	Геодезическая отметка начала участка, м	Геодезическая отметка конца участка, м	Расход воды на участке, л/с	Расход воды на участке, м3/ч	Утечка на участке, л/с	Потери напора на участке, м	Удельные линейные потери, мм/м	Скорость движения воды на участке, м/с	Поселение
11067	ВК	Казанский тракт, 43/1	29,87	0,025	98,33	98,37	0,008	0,03	0	0,004	0,13	0,0163	Большое Савино / Крохово / Ясыри / Ванюки / Песьянка / Хмели / Сокол
11065	ВК	Частный дом	28,5	0,03	98,33	98,85	0,02	0,07	0	0,005	0,16	0,0283	Большое Савино / Крохово / Ясыри / Ванюки / Песьянка / Хмели / Сокол
11063	ВК	ВК	44,19	0,11	98,33	100	0,023	0,08	0	0	0	0,0024	Большое Савино / Крохово / Ясыри / Ванюки / Песьянка / Хмели / Сокол
11061	ВК	Частный дом	26,71	0,02	100	100,4	0,02	0,07	0	0,023	0,79	0,0637	Большое Савино / Крохово / Ясыри / Ванюки / Песьянка / Хмели / Сокол
11059	ВК	Частный дом	50,47	0,02	100	102,26	0,02	0,07	0	0,044	0,79	0,0637	Большое Савино / Крохово / Ясыри / Ванюки / Песьянка / Хмели / Сокол
11057	ВК	Частный дом	19,19	0,03	100	99,99	0,02	0,07	0	0,003	0,16	0,0283	Большое Савино / Крохово / Ясыри / Ванюки / Песьянка / Хмели / Сокол
11055	ВК	ВК	104,95	0,11	103,78	100	0,037	0,13	0	0	0	0,0039	Большое Савино / Крохово / Ясыри / Ванюки / Песьянка / Хмели / Сокол
11053	ВК	Казанский тракт, 54	41,68	0,025	103,78	101,31	0,008	0,03	0	0,006	0,13	0,0163	Большое Савино / Крохово / Ясыри / Ванюки / Песьянка / Хмели / Сокол
11051	ВК	Частный дом	28,92	0,02	103,78	102,12	0,02	0,07	0	0,025	0,79	0,0637	Большое Савино / Крохово / Ясыри / Ванюки / Песьянка / Хмели / Сокол
11049	ПГ	ВК	29,41	0,11	104,77	103,78	0,065	0,23	0	0	0	0,0068	Большое Савино / Крохово / Ясыри / Ванюки / Песьянка / Хмели / Сокол
11047	ПГ	Частный дом	28,83	0,02	104,77	103,7	0,02	0,07	0	0,025	0,79	0,0637	Большое Савино / Крохово / Ясыри / Ванюки / Песьянка / Хмели / Сокол
11045	ПГ	Казанский тракт, 60	20,63	0,025	104,77	104,73	0,008	0,03	0	0,003	0,13	0,0163	Большое Савино / Крохово / Ясыри / Ванюки / Песьянка / Хмели / Сокол
11043	ВК	Частный дом	15,8	0,02	105,06	105,3	0,02	0,07	0	0,014	0,79	0,0637	Большое Савино / Крохово / Ясыри / Ванюки / Песьянка / Хмели / Сокол
11041	ПГ	ВК	10,66	0,02	104,77	105,06	0,02	0,07	0	0,009	0,79	0,0637	Большое Савино / Крохово / Ясыри / Ванюки / Песьянка / Хмели / Сокол
11039	ВК	ПГ	67,95	0,11	105,43	104,77	0,113	0,41	0	0	0	0,0119	Большое Савино / Крохово / Ясыри / Ванюки / Песьянка / Хмели / Сокол
11037	ВК	Казанский тракт, 57	30,42	0,025	105,43	105,97	0,008	0,03	0	0,004	0,13	0,0163	Большое Савино / Крохово / Ясыри / Ванюки / Песьянка / Хмели / Сокол
11035	ВК	Казанский тракт, 59А	29,17	0,025	105,43	105,77	0,008	0,03	0	0,004	0,13	0,0163	Большое Савино / Крохово / Ясыри / Ванюки / Песьянка / Хмели / Сокол
11033	ВК	Частный дом	105,71	0,03	106	105,56	0,02	0,07	0	0,018	0,16	0,0283	Большое Савино / Крохово / Ясыри / Ванюки / Песьянка / Хмели / Сокол
11031	ВК	Частный дом	99,67	0,02	106	105,43	0,02	0,07	0	0,086	0,79	0,0637	Большое Савино / Крохово / Ясыри / Ванюки / Песьянка / Хмели / Сокол
11029	ВК	ВК	108,09	0,11	106	105,43	0,129	0,46	0	0,001	0,01	0,0136	Большое Савино / Крохово / Ясыри / Ванюки / Песьянка / Хмели / Сокол
11027	ВК	Частный дом	20,77	0,025	106	106	0,02	0,07	0	0,007	0,32	0,0407	Большое Савино / Крохово / Ясыри / Ванюки / Песьянка / Хмели / Сокол
11025	ВК	ВК	14,65	0,02	105,96	106	0,189	0,68	0	1,106	68,65	0,6017	Большое Савино / Крохово / Ясыри / Ванюки / Песьянка / Хмели / Сокол
11023	ВК	Частный дом	25,03	0,02	105,96	105,75	0,02	0,07	0	0,022	0,79	0,0637	Большое Савино / Крохово / Ясыри / Ванюки / Песьянка / Хмели / Сокол
11021	ВК	ВК	25,67	0,05	106	105,96	0,209	0,75	0	0,012	0,44	0,1065	Большое Савино / Крохово / Ясыри / Ванюки / Песьянка / Хмели / Сокол
11019	ВК	Частный дом	26,34	0,02	106	105,99	0,02	0,07	0	0,023	0,79	0,0637	Большое Савино / Крохово / Ясыри / Ванюки / Песьянка / Хмели / Сокол
11017	ВК	Частный дом	84,65	0,02	105,57	106	0,02	0,07	0	0,073	0,79	0,0637	Большое Савино / Крохово / Ясыри / Ванюки / Песьянка / Хмели / Сокол
11015	ВК	Казанский тракт, 72	48,67	0,025	105,57	105,89	0,008	0,03	0	0,007	0,13	0,0163	Большое Савино / Крохово / Ясыри / Ванюки / Песьянка / Хмели / Сокол
11013	ВК	Частный дом	28,77	0,03	105,57	105,78	0,02	0,07	0	0,005	0,16	0,0283	Большое Савино / Крохово / Ясыри / Ванюки / Песьянка / Хмели / Сокол
11011	ВК	Казанский тракт, 67	18,86	0,025	105,57	105,38	0,008	0,03	0	0,003	0,13	0,0163	Большое Савино / Крохово / Ясыри / Ванюки / Песьянка / Хмели / Сокол
11008	ВК	ВК	81,79	0,05	105,57	106	0,229	0,82	0	0,049	0,54	0,1166	Большое Савино / Крохово / Ясыри / Ванюки / Песьянка / Хмели / Сокол
11006	ВК	Частный дом	28,82	0,03	105,34	105,34	0,02	0,07	0	0,005	0,16	0,0283	Большое Савино / Крохово / Ясыри / Ванюки / Песьянка / Хмели / Сокол
11004	ВК	Частный дом	20,7	0,02	105,34	105,48	0,02	0,07	0	0,018	0,79	0,0637	Большое Савино / Крохово / Ясыри / Ванюки / Песьянка / Хмели / Сокол
11002	ВК	Частный дом	25,42	0,02	105,71	105,71	0,02	0,07	0	0,022	0,79	0,0637	Большое Савино / Крохово / Ясыри / Ванюки / Песьянка / Хмели / Сокол
11000	ВК	Частный дом	18,44	0,03	105,71	105,87	0,02	0,07	0	0,003	0,16	0,0283	Большое Савино / Крохово / Ясыри / Ванюки / Песьянка / Хмели / Сокол
10998	ВК	Частный дом	18,56	0,02	105,08	105,31	0,02	0,07	0	0,016	0,79	0,0637	Большое Савино / Крохово / Ясыри / Ванюки / Песьянка / Хмели / Сокол
10996	У	Заюрчимская, 23	31,77	0,025	105	105	0,008	0,03	0	0,005	0,13	0,0163	Большое Савино / Крохово / Ясыри / Ванюки / Песьянка / Хмели / Сокол
10994	У	Частный дом	24,03	0,03	105	105	0,02	0,07	0	0,004	0,16	0,0283	Большое Савино / Крохово / Ясыри / Ванюки / Песьянка / Хмели / Сокол

Sys	Начало участка	Конец участка	Длина участка, м	Внутренний диаметр трубы, м	Геодезическая отметка начала участка, м	Геодезическая отметка конца участка, м	Расход воды на участке, л/с	Расход воды на участке, м3/ч	Утечка на участке, л/с	Потери напора на участке, м	Удельные линейные потери, мм/м	Скорость движения воды на участке, м/с	Поселение
10992	ВК	У	40,56	0,03	105	105	0,028	0,1	0	0,01	0,22	0,0396	Большое Савино / Крохово / Ясыри / Ванюки / Песьянка / Хмели / Сокол
10990	ВК	Частный дом	64,72	0,03	105	105	0,02	0,07	0	0,011	0,16	0,0283	Большое Савино / Крохово / Ясыри / Ванюки / Песьянка / Хмели / Сокол
10989	ВК	Частный дом	76,84	0,03	105	105,17	0,02	0,07	0	0,013	0,16	0,0283	Большое Савино / Крохово / Ясыри / Ванюки / Песьянка / Хмели / Сокол
10988	ВК	ВК	96,08	0,05	105,56	105	0,068	0,24	0	0,007	0,07	0,0346	Большое Савино / Крохово / Ясыри / Ванюки / Песьянка / Хмели / Сокол
10984	ВК	Заюрчимская, 13	90,5	0,025	106	105,96	0,008	0,03	0	0,013	0,13	0,0163	Большое Савино / Крохово / Ясыри / Ванюки / Песьянка / Хмели / Сокол
10983	ВК	Частный дом	26,77	0,03	106	105,62	0,02	0,07	0	0,005	0,16	0,0283	Большое Савино / Крохово / Ясыри / Ванюки / Песьянка / Хмели / Сокол
10981	ВК	ВК	44,5	0,05	106	106	0,096	0,35	0	0,005	0,1	0,0489	Большое Савино / Крохово / Ясыри / Ванюки / Песьянка / Хмели / Сокол
10979	ВК	Частный дом	30,81	0,02	106	106	0,02	0,07	0	0,027	0,79	0,0637	Большое Савино / Крохово / Ясыри / Ванюки / Песьянка / Хмели / Сокол
10977	ВК	ВК	128,94	0,05	105,64	106	0,116	0,42	0	0,017	0,12	0,0591	Большое Савино / Крохово / Ясыри / Ванюки / Песьянка / Хмели / Сокол
10975	ВК	Частный дом	16,02	0,02	105,91	105,95	0,02	0,07	0	0,014	0,79	0,0637	Большое Савино / Крохово / Ясыри / Ванюки / Песьянка / Хмели / Сокол
10973	ВК	Тихая, 14	24,31	0,02	105,91	106	0,008	0,03	0	0,008	0,32	0,0255	Большое Савино / Крохово / Ясыри / Ванюки / Песьянка / Хмели / Сокол
10971	ВК	ВК	14,88	0,06	105,64	105,91	0,1932	0,7	0	0,002	0,14	0,0683	Большое Савино / Крохово / Ясыри / Ванюки / Песьянка / Хмели / Сокол
10969	ВК	Тихая, 8Б	22,63	0,025	105,64	105,69	0,008	0,03	0	0,003	0,13	0,0163	Большое Савино / Крохово / Ясыри / Ванюки / Песьянка / Хмели / Сокол
10967	ВК	ВК	79,2	0,06	106,66	105,64	0,3172	1,14	0	0,05	0,57	0,1122	Большое Савино / Крохово / Ясыри / Ванюки / Песьянка / Хмели / Сокол
10965	ВК	Частный дом	17,58	0,03	106,66	106,48	0,02	0,07	0	0,003	0,16	0,0283	Большое Савино / Крохово / Ясыри / Ванюки / Песьянка / Хмели / Сокол
10963	ПГ	ВК	11,88	0,11	106,65	106,66	1,2869	4,63	0	0,005	0,36	0,1354	Большое Савино / Крохово / Ясыри / Ванюки / Песьянка / Хмели / Сокол
10961	ВК	ПГ	87,1	0,11	107,12	106,65	1,2869	4,63	0	0,034	0,36	0,1354	Большое Савино / Крохово / Ясыри / Ванюки / Песьянка / Хмели / Сокол
10959	ВК	Казанский тракт, 15	26,55	0,025	107,12	106,71	0,008	0,03	0	0,004	0,13	0,0163	Большое Савино / Крохово / Ясыри / Ванюки / Песьянка / Хмели / Сокол
10957	ВК	ВК	102,09	0,11	106,66	107,12	1,2949	4,66	0	0,041	0,36	0,1363	Большое Савино / Крохово / Ясыри / Ванюки / Песьянка / Хмели / Сокол
10955	ВК	Частный дом	112,86	0,03	106,66	106,84	0,02	0,07	0	0,019	0,16	0,0283	Большое Савино / Крохово / Ясыри / Ванюки / Песьянка / Хмели / Сокол
10953	ВК	Частный дом	25,08	0,03	106,66	106,72	0,02	0,07	0	0,004	0,16	0,0283	Большое Савино / Крохово / Ясыри / Ванюки / Песьянка / Хмели / Сокол
10951	ВК	Частный дом	34,18	0,02	106,66	106,74	0,02	0,07	0	0,03	0,79	0,0637	Большое Савино / Крохово / Ясыри / Ванюки / Песьянка / Хмели / Сокол
10949	ВК	ВК	50,36	0,11	106,9	106,66	1,3549	4,88	0	0,022	0,4	0,1426	Большое Савино / Крохово / Ясыри / Ванюки / Песьянка / Хмели / Сокол
10947	ВК	Дом Культуры	44,08	0,02	106,9	106,77	0,0023	0,01	0	0,004	0,09	0,0073	Большое Савино / Крохово / Ясыри / Ванюки / Песьянка / Хмели / Сокол
10945	ПГ	ВК	52,05	0,11	106,2	106,9	1,3572	4,89	0	0,023	0,4	0,1428	Большое Савино / Крохово / Ясыри / Ванюки / Песьянка / Хмели / Сокол
10943	У	Полевая, 18	98,82	0,03	106,66	106,49	0,008	0,03	0	0,007	0,06	0,0113	Большое Савино / Крохово / Ясыри / Ванюки / Песьянка / Хмели / Сокол
10940	У	Частный дом	16,37	0,03	106,66	106,58	0,02	0,07	0	0,003	0,16	0,0283	Большое Савино / Крохово / Ясыри / Ванюки / Песьянка / Хмели / Сокол
10938	ВК	У	21,62	0,02	106,7	106,66	0,036	0,13	0	0,034	1,42	0,1146	Большое Савино / Крохово / Ясыри / Ванюки / Песьянка / Хмели / Сокол
10936	ВК	Частный дом	32,22	0,03	106,7	106,84	0,02	0,07	0	0,006	0,16	0,0283	Большое Савино / Крохово / Ясыри / Ванюки / Песьянка / Хмели / Сокол
10934	ВК	Частный дом	17,5	0,03	106,7	106,87	0,02	0,07	0	0,003	0,16	0,0283	Большое Савино / Крохово / Ясыри / Ванюки / Песьянка / Хмели / Сокол
10932	У	ВК	48,03	0,02	106,88	106,7	0,076	0,27	0	0,29	5,49	0,2419	Большое Савино / Крохово / Ясыри / Ванюки / Песьянка / Хмели / Сокол
10930	У	Потребитель	50,49	0,03	106,88	106,63	0,008	0,03	0	0,003	0,06	0,0113	Большое Савино / Крохово / Ясыри / Ванюки / Песьянка / Хмели / Сокол
10928	ВК	У	50,78	0,05	106,6	106,88	0,084	0,3	0	0,005	0,08	0,0428	Большое Савино / Крохово / Ясыри / Ванюки / Песьянка / Хмели / Сокол
10926	ВК	ВК	33,62	0,05	105,95	106,6	0,084	0,3	0	0,003	0,08	0,0428	Большое Савино / Крохово / Ясыри / Ванюки / Песьянка / Хмели / Сокол
10924	ПГ	ВК	97,23	0,05	106,2	105,95	0,084	0,3	0	0,009	0,08	0,0428	Большое Савино / Крохово / Ясыри / Ванюки / Песьянка / Хмели / Сокол
10922	ВК	Заюрчимская, 10	19,52	0,025	105,59	105,41	0,008	0,03	0	0,003	0,13	0,0163	Большое Савино / Крохово / Ясыри / Ванюки / Песьянка / Хмели / Сокол
10919	ПГ	ВК	31,28	0,05	106,2	106,14	0,216	0,78	0	0,016	0,47	0,11	Большое Савино / Крохово / Ясыри / Ванюки / Песьянка / Хмели / Сокол

Sys	Начало участка	Конец участка	Длина участка, м	Внутренний диаметр трубы, м	Геодезическая отметка начала участка, м	Геодезическая отметка конца участка, м	Расход воды на участке, л/с	Расход воды на участке, м3/ч	Утечка на участке, л/с	Потери напора на участке, м	Удельные линейные потери, мм/м	Скорость движения воды на участке, м/с	Поселение
10917	ВК	ПГ	74,66	0,11	104,84	106,2	1,6572	5,97	0	0,048	0,58	0,1744	Большое Савино / Крохово / Ясыри / Ванюки / Песьянка / Хмели / Сокол
10914	ВК	Частный дом	51,12	0,02	100,21	95,92	0,02	0,07	0	0,044	0,79	0,0637	Большое Савино / Крохово / Ясыри / Ванюки / Песьянка / Хмели / Сокол
10912	ВК	Частный дом	24,96	0,03	100,21	98,17	0,02	0,07	0	0,004	0,16	0,0283	Большое Савино / Крохово / Ясыри / Ванюки / Песьянка / Хмели / Сокол
10910	ВК	Частный дом	7,85	0,03	100,21	100,4	0,02	0,07	0	0,001	0,16	0,0283	Большое Савино / Крохово / Ясыри / Ванюки / Песьянка / Хмели / Сокол
10908	ВК	ВК	65,76	0,05	103,56	100,21	0,06	0,22	0	0,004	0,06	0,0306	Большое Савино / Крохово / Ясыри / Ванюки / Песьянка / Хмели / Сокол
10906	ВК	Клубная, 32	29,91	0,025	103,56	102,03	0,008	0,03	0	0,004	0,13	0,0163	Большое Савино / Крохово / Ясыри / Ванюки / Песьянка / Хмели / Сокол
10904	ВК	Частный дом	18,63	0,03	103,56	103,52	0,02	0,07	0	0,003	0,16	0,0283	Большое Савино / Крохово / Ясыри / Ванюки / Песьянка / Хмели / Сокол
10902	ВК	Клубная, 15	14,81	0,025	103,56	103,78	0,008	0,03	0	0,002	0,13	0,0163	Большое Савино / Крохово / Ясыри / Ванюки / Песьянка / Хмели / Сокол
10900	ВК	ВК	60,57	0,05	103,93	103,56	0,096	0,35	0	0,006	0,1	0,0489	Большое Савино / Крохово / Ясыри / Ванюки / Песьянка / Хмели / Сокол
10898	ВК	Частный дом	11,66	0,03	105	104,91	0,02	0,07	0	0,002	0,16	0,0283	Большое Савино / Крохово / Ясыри / Ванюки / Песьянка / Хмели / Сокол
10896	ВК	ВК	27,91	0,025	105	105,25	0	0	0	0	0	0	Большое Савино / Крохово / Ясыри / Ванюки / Песьянка / Хмели / Сокол
10894	ВК	Частный дом	36,71	0,025	105	105,59	0,02	0,07	0	0,013	0,32	0,0407	Большое Савино / Крохово / Ясыри / Ванюки / Песьянка / Хмели / Сокол
10892	ВК	ВК	47,31	0,02	103,93	105	0,04	0,14	0	0,082	1,58	0,1273	Большое Савино / Крохово / Ясыри / Ванюки / Песьянка / Хмели / Сокол
10890	ВК	Частный дом	29,06	0,02	103,93	103,68	0,02	0,07	0	0,025	0,79	0,0637	Большое Савино / Крохово / Ясыри / Ванюки / Песьянка / Хмели / Сокол
10888	ВК	Частный дом	16,48	0,02	103,93	103,34	0,02	0,07	0	0,014	0,79	0,0637	Большое Савино / Крохово / Ясыри / Ванюки / Песьянка / Хмели / Сокол
10886	ВК	ВК	166,52	0,05	105,19	103,93	0,176	0,63	0	0,054	0,29	0,0896	Большое Савино / Крохово / Ясыри / Ванюки / Песьянка / Хмели / Сокол
10884	ВК	ВК	94,49	0,025	105,19	105,59	0,008	0,03	0	0,013	0,13	0,0163	Большое Савино / Крохово / Ясыри / Ванюки / Песьянка / Хмели / Сокол
10883	ВК	Клубная, 7	41,29	0,025	105,19	104,99	0,008	0,03	0	0,006	0,13	0,0163	Большое Савино / Крохово / Ясыри / Ванюки / Песьянка / Хмели / Сокол
10881	ВК	Клубная, 12А	42,05	0,025	105,19	105,16	0,008	0,03	0	0,006	0,13	0,0163	Большое Савино / Крохово / Ясыри / Ванюки / Песьянка / Хмели / Сокол
10879	ВК	Клубная, 5	28,46	0,025	105,19	105,04	0,008	0,03	0	0,004	0,13	0,0163	Большое Савино / Крохово / Ясыри / Ванюки / Песьянка / Хмели / Сокол
10877	ВК	Клубная, 3	44,18	0,025	105,19	105,67	0,008	0,03	0	0,006	0,13	0,0163	Большое Савино / Крохово / Ясыри / Ванюки / Песьянка / Хмели / Сокол
10875	ВК	ВК	80,82	0,05	106,14	105,19	0,216	0,78	0	0,042	0,47	0,11	Большое Савино / Крохово / Ясыри / Ванюки / Песьянка / Хмели / Сокол
10873	ВК	ВК	43,55	0,11	105,55	104,84	1,6572	5,97	0	0,028	0,58	0,1744	Большое Савино / Крохово / Ясыри / Ванюки / Песьянка / Хмели / Сокол
10871	ВК	ВК	44,67	0,11	106,61	105,55	1,6572	5,97	0	0,029	0,58	0,1744	Большое Савино / Крохово / Ясыри / Ванюки / Песьянка / Хмели / Сокол
10869	ВК	ВК	42,43	0,11	107	106,61	1,6572	5,97	0	0,027	0,58	0,1744	Большое Савино / Крохово / Ясыри / Ванюки / Песьянка / Хмели / Сокол
10867	ВК	ВК	328,02	0,025	106,61	106	0	0	0	0	0	0	Большое Савино / Крохово / Ясыри / Ванюки / Песьянка / Хмели / Сокол
10866	ПГ	ВК	69,22	0,05	105,96	105,57	0,285	1,03	0	0,091	1,2	0,1452	Большое Савино / Крохово / Ясыри / Ванюки / Песьянка / Хмели / Сокол
10865	ВК	Частный дом	17,51	0,025	105,81	105,74	0,02	0,07	0	0,006	0,32	0,0407	Большое Савино / Крохово / Ясыри / Ванюки / Песьянка / Хмели / Сокол
10863	ВК	Казанский тракт, 71	23,43	0,025	105,81	105,95	0,008	0,03	0	0,003	0,13	0,0163	Большое Савино / Крохово / Ясыри / Ванюки / Песьянка / Хмели / Сокол
10861	ВК	Казанский тракт, 69А	27,74	0,1	105,39	105,22	0,008	0,03	0	0	0	0,001	Большое Савино / Крохово / Ясыри / Ванюки / Песьянка / Хмели / Сокол
10859	ВК	Частный дом	18,33	0,03	105,08	104,76	0,02	0,07	0	0,003	0,16	0,0283	Большое Савино / Крохово / Ясыри / Ванюки / Песьянка / Хмели / Сокол
10857	ВК	ВК	56,74	0,05	105,71	105,08	0,04	0,14	0	0,003	0,04	0,0204	Большое Савино / Крохово / Ясыри / Ванюки / Песьянка / Хмели / Сокол
10855	ВК	ВК	60,09	0,05	105,34	105,71	0,08	0,29	0	0,005	0,08	0,0407	Большое Савино / Крохово / Ясыри / Ванюки / Песьянка / Хмели / Сокол
10853	ВК	ВК	159,92	0,05	105,06	105,34	0,12	0,43	0	0,021	0,12	0,0611	Большое Савино / Крохово / Ясыри / Ванюки / Песьянка / Хмели / Сокол
10851	У	У	35,87	0,1	105,53	106,24	0,24	0,86	0	0,001	0,02	0,0306	Большое Савино / Крохово / Ясыри / Ванюки / Песьянка / Хмели / Сокол
10850	ВК	У	18,54	0,1	105,38	105,53	0,26	0,94	0	0	0,02	0,0331	Большое Савино / Крохово / Ясыри / Ванюки / Песьянка / Хмели / Сокол
10848	ВК	Магазин	29,67	0,03	105,38	105,26	0,0019	0,01	0	0	0,01	0,0027	Большое Савино / Крохово / Ясыри / Ванюки / Песьянка / Хмели / Сокол

Sys	Начало участка	Конец участка	Длина участка, м	Внутренний диаметр трубы, м	Геодезическая отметка начала участка, м	Геодезическая отметка конца участка, м	Расход воды на участке, л/с	Расход воды на участке, м3/ч	Утечка на участке, л/с	Потери напора на участке, м	Удельные линейные потери, мм/м	Скорость движения воды на участке, м/с	Поселение
10846	ВК	Частный дом	37,01	0,1	105,38	105,14	0,02	0,07	0	0	0	0,0025	Большое Савино / Крохово / Ясыри / Ванюки / Песьянка / Хмели / Сокол
10844	ВК	ВК	51,88	0,1	105,06	105,38	0,2819	1,01	0	0,001	0,02	0,0359	Большое Савино / Крохово / Ясыри / Ванюки / Песьянка / Хмели / Сокол
10842	ВК	Частный дом	34,52	0,03	105,06	105	0,02	0,07	0	0,006	0,16	0,0283	Большое Савино / Крохово / Ясыри / Ванюки / Песьянка / Хмели / Сокол
10841	У	Частный дом	12,73	0,03	106,67	106,82	0,02	0,07	0	0,002	0,16	0,0283	Большое Савино / Крохово / Ясыри / Ванюки / Песьянка / Хмели / Сокол
10839	ВК	У	14,04	0,03	106,77	106,67	0,04	0,14	0	0,005	0,31	0,0566	Большое Савино / Крохово / Ясыри / Ванюки / Песьянка / Хмели / Сокол
10837	ВК	ВК	99,04	0,06	105,06	106,77	0,08	0,29	0	0,004	0,04	0,0283	Большое Савино / Крохово / Ясыри / Ванюки / Песьянка / Хмели / Сокол
10835	ВК	Частный дом	35,08	0,02	105,06	105,29	0,02	0,07	0	0,03	0,79	0,0637	Большое Савино / Крохово / Ясыри / Ванюки / Песьянка / Хмели / Сокол
10833	ВК	ВК	52,25	0,1	105,56	105,06	0,5219	1,88	0	0,006	0,11	0,0664	Большое Савино / Крохово / Ясыри / Ванюки / Песьянка / Хмели / Сокол
10831	ВК	Частный дом	35,64	0,03	105,56	105,76	0,02	0,07	0	0,006	0,16	0,0283	Большое Савино / Крохово / Ясыри / Ванюки / Песьянка / Хмели / Сокол
10829	ВК	Частный дом	40,94	0,03	105,56	105,7	0,02	0,07	0	0,007	0,16	0,0283	Большое Савино / Крохово / Ясыри / Ванюки / Песьянка / Хмели / Сокол
10827	ВК	Частный дом	22,24	0,03	105,56	105,71	0,02	0,07	0	0,004	0,16	0,0283	Большое Савино / Крохово / Ясыри / Ванюки / Песьянка / Хмели / Сокол
10825	ПГ	ВК	63,68	0,1	105,96	105,56	0,5819	2,09	0	0,009	0,13	0,0741	Большое Савино / Крохово / Ясыри / Ванюки / Песьянка / Хмели / Сокол
10823	ВК	ПГ	102,09	0,11	106,07	105,96	0,8537	3,07	0	0,019	0,17	0,0898	Большое Савино / Крохово / Ясыри / Ванюки / Песьянка / Хмели / Сокол
10822	ВК	Частный дом	31,66	0,03	106,07	106,48	0,02	0,07	0	0,005	0,16	0,0283	Большое Савино / Крохово / Ясыри / Ванюки / Песьянка / Хмели / Сокол
10820	ВК	Частный дом	21,91	0,02	106,07	106,22	0,02	0,07	0	0,019	0,79	0,0637	Большое Савино / Крохово / Ясыри / Ванюки / Песьянка / Хмели / Сокол
10818	ВК	ВК	61,23	0,11	107,1	106,07	0,8937	3,22	0	0,012	0,18	0,094	Большое Савино / Крохово / Ясыри / Ванюки / Песьянка / Хмели / Сокол
10816	ВК	Частный дом	17,11	0,03	107,1	107,06	0,02	0,07	0	0,003	0,16	0,0283	Большое Савино / Крохово / Ясыри / Ванюки / Песьянка / Хмели / Сокол
10814	ВК	ВК	44,57	0,11	107,1	107,1	0,9337	3,36	0	0,01	0,2	0,0982	Большое Савино / Крохово / Ясыри / Ванюки / Песьянка / Хмели / Сокол
10812	ВК	Тихая, 7А	67,38	0,025	107,1	105,62	0,008	0,03	0	0,01	0,13	0,0163	Большое Савино / Крохово / Ясыри / Ванюки / Песьянка / Хмели / Сокол
10811	ВК	Казанский тракт, 7	22,2	0,025	107,1	106,66	0,008	0,03	0	0,003	0,13	0,0163	Большое Савино / Крохово / Ясыри / Ванюки / Песьянка / Хмели / Сокол
10809	ВК	ВК	57,75	0,11	106,66	107,1	0,9497	3,42	0	0,013	0,2	0,0999	Большое Савино / Крохово / Ясыри / Ванюки / Песьянка / Хмели / Сокол
10807	ВК	ВК	85,09	0,05	106	105,56	0,068	0,24	0	0,006	0,07	0,0346	Большое Савино / Крохово / Ясыри / Ванюки / Песьянка / Хмели / Сокол
10805	ВК	Частный дом	20,26	0,03	107,1	106,76	0,02	0,07	0	0,003	0,16	0,0283	Большое Савино / Крохово / Ясыри / Ванюки / Песьянка / Хмели / Сокол
10802	ВК	ПГ	16,34	0,09	105,81	105,96	0,0132	0,05	0	0	0	0,0021	Большое Савино / Крохово / Ясыри / Ванюки / Песьянка / Хмели / Сокол
10800	ВК	ВК	74,62	0,09	105,39	105,81	0,0412	0,15	0	0	0	0,0065	Большое Савино / Крохово / Ясыри / Ванюки / Песьянка / Хмели / Сокол
10798	ВК	Частный дом	62,42	0,03	105,39	105,74	0,02	0,07	0	0,011	0,16	0,0283	Большое Савино / Крохово / Ясыри / Ванюки / Песьянка / Хмели / Сокол
10796	ВК	Тихая, 1	26,09	0,025	105,39	105,58	0,008	0,03	0	0,004	0,13	0,0163	Большое Савино / Крохово / Ясыри / Ванюки / Песьянка / Хмели / Сокол
10794	ВК	ВК	88,75	0,1	105,29	105,39	0,0772	0,28	0	0	0	0,0098	Большое Савино / Крохово / Ясыри / Ванюки / Песьянка / Хмели / Сокол
10792	У	ВК	88,05	0,15	105,38	105,29	0,0772	0,28	0	0	0	0,0044	Большое Савино / Крохово / Ясыри / Ванюки / Песьянка / Хмели / Сокол
10790	У	Частный дом	89,34	0,02	105,44	105,44	0,02	0,07	0	0,077	0,79	0,0637	Большое Савино / Крохово / Ясыри / Ванюки / Песьянка / Хмели / Сокол
10788	У	Частный дом	61,47	0,03	105,44	105,18	0,02	0,07	0	0,011	0,16	0,0283	Большое Савино / Крохово / Ясыри / Ванюки / Песьянка / Хмели / Сокол
10786	У	Частный дом	40,18	0,03	105,27	105,74	0,02	0,07	0	0,007	0,16	0,0283	Большое Савино / Крохово / Ясыри / Ванюки / Песьянка / Хмели / Сокол
10784	У	Тихая, 6	12,86	0,025	105,27	105,56	0,008	0,03	0	0,002	0,13	0,0163	Большое Савино / Крохово / Ясыри / Ванюки / Песьянка / Хмели / Сокол
10782	У	У	34,53	0,03	105,44	105,27	0,028	0,1	0	0,008	0,22	0,0396	Большое Савино / Крохово / Ясыри / Ванюки / Песьянка / Хмели / Сокол
10780	У	Частный дом	10,82	0,02	105,44	105,6	0,02	0,07	0	0,009	0,79	0,0637	Большое Савино / Крохово / Ясыри / Ванюки / Песьянка / Хмели / Сокол
10778	У	У	10,19	0,03	105,38	105,44	0,088	0,32	0	0,01	0,89	0,1245	Большое Савино / Крохово / Ясыри / Ванюки / Песьянка / Хмели / Сокол
10776	ВК	У	40,06	0,15	105,75	105,38	0,1652	0,59	0	0	0	0,0094	Большое Савино / Крохово / Ясыри / Ванюки / Песьянка / Хмели / Сокол

Sys	Начало участка	Конец участка	Длина участка, м	Внутренний диаметр трубы, м	Геодезическая отметка начала участка, м	Геодезическая отметка конца участка, м	Расход воды на участке, л/с	Расход воды на участке, м3/ч	Утечка на участке, л/с	Потери напора на участке, м	Удельные линейные потери, мм/м	Скорость движения воды на участке, м/с	Поселение
10774	ВК	ВК	95,94	0,15	105,91	105,75	0,1652	0,59	0	0	0	0,0094	Большое Савино / Крохово / Ясыри / Ванюки / Песьянка / Хмели / Сокол
10771	У	Частный дом	62,69	0,063	107	107	0,02	0,07	0	0,001	0,01	0,0064	Большое Савино / Крохово / Ясыри / Ванюки / Песьянка / Хмели / Сокол
10769	У	Частный дом	26,21	0,025	107	107	0,02	0,07	0	0,009	0,32	0,0407	Большое Савино / Крохово / Ясыри / Ванюки / Песьянка / Хмели / Сокол
10767	ВК	У	43,45	0,063	106,77	107	0,04	0,14	0	0,001	0,02	0,0128	Большое Савино / Крохово / Ясыри / Ванюки / Песьянка / Хмели / Сокол
10765	У	Частный дом	14,04	0,03	106,67	106,63	0,02	0,07	0	0,002	0,16	0,0283	Большое Савино / Крохово / Ясыри / Ванюки / Песьянка / Хмели / Сокол
11409	ВК	Многоквартирный жилой дом	41,34	0,025	130,27	129,95	0,2726	0,98	0	1,929	42,42	0,5554	Большое Савино / Крохово / Ясыри / Ванюки / Песьянка / Хмели / Сокол
11411	ВК	ВК	54,07	0,11	130,27	132,48	1,3852	4,99	0	0,025	0,41	0,1458	Большое Савино / Крохово / Ясыри / Ванюки / Песьянка / Хмели / Сокол
11413	ВК	ВК	8,1	0,11	132,48	132,81	1,3852	4,99	0	0,004	0,41	0,1458	Большое Савино / Крохово / Ясыри / Ванюки / Песьянка / Хмели / Сокол
11415	ВК	ВК	19,08	0,11	132,81	133,11	1,0599	3,82	0	0,005	0,25	0,1115	Большое Савино / Крохово / Ясыри / Ванюки / Песьянка / Хмели / Сокол
11417	ВК	Многоквартирный жилой дом	28,1	0,025	133,11	133,62	0,1123	0,4	0	0,128	4,15	0,2288	Большое Савино / Крохово / Ясыри / Ванюки / Песьянка / Хмели / Сокол
11418	ВК	ВК	49,64	0,11	133,11	132,39	0,9475	3,41	0	0,011	0,2	0,0997	Большое Савино / Крохово / Ясыри / Ванюки / Песьянка / Хмели / Сокол
11420	ВК	ВК	31,81	0,05	131,2	132,43	0,2056	0,74	0	0,015	0,42	0,1047	Большое Савино / Крохово / Ясыри / Ванюки / Песьянка / Хмели / Сокол
11422	ВК	ВК	39,29	0,11	132,81	133,79	0,3253	1,17	0	0,001	0,02	0,0342	Большое Савино / Крохово / Ясыри / Ванюки / Песьянка / Хмели / Сокол
11424	ВК	Многоквартирный жилой дом	28,88	0,11	133,79	133,44	0,198	0,71	0	0	0,01	0,0208	Большое Савино / Крохово / Ясыри / Ванюки / Песьянка / Хмели / Сокол
11426	ВК	ВК	109,88	0,05	132,43	134,77	0,2056	0,74	0	0,051	0,42	0,1047	Большое Савино / Крохово / Ясыри / Ванюки / Песьянка / Хмели / Сокол
11428	ВК	ВК	24,77	0,11	133,79	134,35	0,1273	0,46	0	0	0,01	0,0134	Большое Савино / Крохово / Ясыри / Ванюки / Песьянка / Хмели / Сокол
11429	ВК	ВК	24,75	0,11	134,77	134,35	0,1164	0,42	0	0	0,01	0,0122	Большое Савино / Крохово / Ясыри / Ванюки / Песьянка / Хмели / Сокол
11431	ВК	ВК	64,26	0,06	134,77	135,29	0,0892	0,32	0	0,003	0,04	0,0316	Большое Савино / Крохово / Ясыри / Ванюки / Песьянка / Хмели / Сокол
11433	ВК	Многоквартирный жилой дом	18,45	0,02	135,29	134,98	0,0366	0,13	0	0,029	1,44	0,1164	Большое Савино / Крохово / Ясыри / Ванюки / Песьянка / Хмели / Сокол
11435	ВК	Многоквартирный жилой дом	66,59	0,02	135,29	133,36	0,0374	0,13	0	0,108	1,47	0,119	Большое Савино / Крохово / Ясыри / Ванюки / Песьянка / Хмели / Сокол
11437	ВК	Многоквартирный жилой дом	61,99	0,03	135,29	135,9	0,0153	0,06	0	0,008	0,12	0,0216	Большое Савино / Крохово / Ясыри / Ванюки / Песьянка / Хмели / Сокол
11439	ВК	ВК	31,71	0,11	134,35	134,65	0,2437	0,88	0	0	0,01	0,0256	Большое Савино / Крохово / Ясыри / Ванюки / Песьянка / Хмели / Сокол
11441	ВК	Жилой дом	27,52	0,11	134,65	134,28	0,0358	0,13	0	0	0	0,0038	Большое Савино / Крохово / Ясыри / Ванюки / Песьянка / Хмели / Сокол
11443	ВК	ВК	17,18	0,11	134,65	134,78	0,2079	0,75	0	0	0,01	0,0219	Большое Савино / Крохово / Ясыри / Ванюки / Песьянка / Хмели / Сокол
11445	ВК	ВК	26,73	0,11	134,78	134,98	0,2079	0,75	0	0	0,01	0,0219	Большое Савино / Крохово / Ясыри / Ванюки / Песьянка / Хмели / Сокол
11447	ВК	Многоквартирный жилой дом	22,46	0,11	134,98	134,77	0,0416	0,15	0	0	0	0,0044	Большое Савино / Крохово / Ясыри / Ванюки / Песьянка / Хмели / Сокол
11449	ВК	ВК	52,8	0,11	134,98	134,62	0,1663	0,6	0	0	0,01	0,0175	Большое Савино / Крохово / Ясыри / Ванюки / Песьянка / Хмели / Сокол
11451	ВК	Многоквартирный жилой дом	20,63	0,11	134,62	134,83	0,0498	0,18	0	0	0	0,0052	Большое Савино / Крохово / Ясыри / Ванюки / Песьянка / Хмели / Сокол
11453	ВК	Многоквартирный жилой дом	20,71	0,11	134,62	134,53	0,1165	0,42	0	0	0,01	0,0123	Большое Савино / Крохово / Ясыри / Ванюки / Песьянка / Хмели / Сокол
11455	ВК	ВК	66,01	0,05	130,8	132,53	0,3053	1,1	0	0,099	1,36	0,1555	Большое Савино / Крохово / Ясыри / Ванюки / Песьянка / Хмели / Сокол
11457	ВК	ВК	55,29	0,05	132,53	133,31	0,3053	1,1	0	0,083	1,36	0,1555	Большое Савино / Крохово / Ясыри / Ванюки / Песьянка / Хмели / Сокол
11459	ВК	ДК	17,37	0,025	133,31	132,01	0,028	0,1	0	0,009	0,45	0,057	Большое Савино / Крохово / Ясыри / Ванюки / Песьянка / Хмели / Сокол
11461	ВК	Многоквартирный жилой дом	34,03	0,025	133,31	134,48	0,2029	0,73	0	0,891	23,81	0,4134	Большое Савино / Крохово / Ясыри / Ванюки / Песьянка / Хмели / Сокол
11463	Многоквартирный жилой дом	Многоквартирный жилой дом	45,17	0,11	134,48	134,08	0,1171	0,42	0	0	0,01	0,0123	Большое Савино / Крохово / Ясыри / Ванюки / Песьянка / Хмели / Сокол
11465	ВК	ВК	60,55	0,05	133,31	134,46	0,0744	0,27	0	0,005	0,08	0,0379	Большое Савино / Крохово / Ясыри / Ванюки / Песьянка / Хмели / Сокол
11467	ВК	Многоквартирный жилой дом	40,07	0,11	134,46	133,43	0,0744	0,27	0	0	0	0,0078	Большое Савино / Крохово / Ясыри / Ванюки / Песьянка / Хмели / Сокол
11469	ДК	Самолётная, 38	58,62	0,025	132,01	127,26	0,008	0,03	0	0,008	0,13	0,0163	Большое Савино / Крохово / Ясыри / Ванюки / Песьянка / Хмели / Сокол

Sys	Начало участка	Конец участка	Длина участка, м	Внутренний диаметр трубы, м	Геодезическая отметка начала участка, м	Геодезическая отметка конца участка, м	Расход воды на участке, л/с	Расход воды на участке, м3/ч	Утечка на участке, л/с	Потери напора на участке, м	Удельные линейные потери, мм/м	Скорость движения воды на участке, м/с	Поселение
11470	У	ВК	76,22	0,16	122,76	122,02	5,37	19,33	0	0,067	0,8	0,2671	Большое Савино / Крохово / Ясыри / Ванюки / Песьянка / Хмели / Сокол
11471	У	ВК	135,44	0,05	122,76	125,23	0,2381	0,86	0	0,089	0,59	0,1213	Большое Савино / Крохово / Ясыри / Ванюки / Песьянка / Хмели / Сокол
11472	ВК	ВК	1058,47	0,1	104,76	111,21	3,869	13,93	0	5,717	4,91	0,4926	Большое Савино / Крохово / Ясыри / Ванюки / Песьянка / Хмели / Сокол
11474	У	Казанский тракт, 14	23,72	0,025	109,6	109,81	0,008	0,03	0	0,003	0,13	0,0163	Большое Савино / Крохово / Ясыри / Ванюки / Песьянка / Хмели / Сокол
11476	ВК	ВК	64,12	0,11	109,99	110,11	0,727	2,62	0	0,009	0,12	0,0765	Большое Савино / Крохово / Ясыри / Ванюки / Песьянка / Хмели / Сокол
11477	ВК	Частный дом	15,23	0,025	109,99	108,87	0,02	0,07	0	0,005	0,32	0,0407	Большое Савино / Крохово / Ясыри / Ванюки / Песьянка / Хмели / Сокол
11479	ВК	Частный дом	37,98	0,025	109,99	111,58	0,02	0,07	0	0,013	0,32	0,0407	Большое Савино / Крохово / Ясыри / Ванюки / Песьянка / Хмели / Сокол
11480	ПГ	ВК	52,34	0,11	109,28	109,99	0,767	2,76	0	0,008	0,14	0,0807	Большое Савино / Крохово / Ясыри / Ванюки / Песьянка / Хмели / Сокол
11484	ПГ	ВК	80,84	0,02	109,28	102,35	0,04	0,14	0	0,14	1,58	0,1273	Большое Савино / Крохово / Ясыри / Ванюки / Песьянка / Хмели / Сокол
11486	ВК	Частный дом	14,06	0,02	102,35	103,1	0,02	0,07	0	0,012	0,79	0,0637	Большое Савино / Крохово / Ясыри / Ванюки / Песьянка / Хмели / Сокол
11488	ВК	Частный дом	30,41	0,02	102,35	103,01	0,02	0,07	0	0,026	0,79	0,0637	Большое Савино / Крохово / Ясыри / Ванюки / Песьянка / Хмели / Сокол
11490	ПГ	Частный дом	156,63	0,03	109,28	104,51	0,02	0,07	0	0,027	0,16	0,0283	Большое Савино / Крохово / Ясыри / Ванюки / Песьянка / Хмели / Сокол
11492	У	ПГ	30,3	0,11	108,97	109,28	0,827	2,98	0	0,005	0,16	0,087	Большое Савино / Крохово / Ясыри / Ванюки / Песьянка / Хмели / Сокол
11494	У	Частный дом	16,03	0,025	108,97	107,77	0,02	0,07	0	0,006	0,32	0,0407	Большое Савино / Крохово / Ясыри / Ванюки / Песьянка / Хмели / Сокол
11496	ВК	У	75,09	0,1	107,76	108,97	0,847	3,05	0	0,022	0,27	0,1078	Большое Савино / Крохово / Ясыри / Ванюки / Песьянка / Хмели / Сокол
11498	ВК	Частный дом	16,84	0,025	107,76	107,8	0,02	0,07	0	0,006	0,32	0,0407	Большое Савино / Крохово / Ясыри / Ванюки / Песьянка / Хмели / Сокол
11500	У	ВК	31,54	0,1	108,18	107,76	0,867	3,12	0	0,01	0,28	0,1104	Большое Савино / Крохово / Ясыри / Ванюки / Песьянка / Хмели / Сокол
11502	У	У	30,78	0,1	108,16	108,18	0,887	3,19	0	0,01	0,29	0,1129	Большое Савино / Крохово / Ясыри / Ванюки / Песьянка / Хмели / Сокол
11504	У	У	34,21	0,1	108,19	108,16	0,907	3,27	0	0,011	0,3	0,1155	Большое Савино / Крохово / Ясыри / Ванюки / Песьянка / Хмели / Сокол
11506	У	У	38,6	0,1	107,63	108,19	0,927	3,34	0	0,013	0,32	0,118	Большое Савино / Крохово / Ясыри / Ванюки / Песьянка / Хмели / Сокол
11508	У	У	39,65	0,1	108,46	107,63	0,947	3,41	0	0,014	0,33	0,1206	Большое Савино / Крохово / Ясыри / Ванюки / Песьянка / Хмели / Сокол
11509	У	У	42,7	0,1	108,57	108,46	0,967	3,48	0	0,016	0,34	0,1231	Большое Савино / Крохово / Ясыри / Ванюки / Песьянка / Хмели / Сокол
11511	У	Частный дом	18,11	0,025	108,46	107,49	0,02	0,07	0	0,006	0,32	0,0407	Большое Савино / Крохово / Ясыри / Ванюки / Песьянка / Хмели / Сокол
11513	У	Частный дом	17,91	0,03	107,63	106,47	0,02	0,07	0	0,003	0,16	0,0283	Большое Савино / Крохово / Ясыри / Ванюки / Песьянка / Хмели / Сокол
11515	У	Частный дом	12,37	0,025	108,19	107,33	0,02	0,07	0	0,004	0,32	0,0407	Большое Савино / Крохово / Ясыри / Ванюки / Песьянка / Хмели / Сокол
11517	У	Частный дом	16,86	0,025	108,16	107,05	0,02	0,07	0	0,006	0,32	0,0407	Большое Савино / Крохово / Ясыри / Ванюки / Песьянка / Хмели / Сокол
11519	У	Частный дом	15,24	0,025	108,18	107,12	0,02	0,07	0	0,005	0,32	0,0407	Большое Савино / Крохово / Ясыри / Ванюки / Песьянка / Хмели / Сокол
11521	ПГ	ВК	341,54	0,1	115,1	115,65	4,6457	16,72	0	2,641	7,03	0,5915	Большое Савино / Крохово / Ясыри / Ванюки / Песьянка / Хмели / Сокол
11523	ВК	ВК	38,3	0,1	115,65	115,09	4,6457	16,72	0	0,296	7,03	0,5915	Большое Савино / Крохово / Ясыри / Ванюки / Песьянка / Хмели / Сокол
11525	ВК	ВК	40,29	0,1	115,09	115,21	0,0966	0,35	0	0	0,01	0,0123	Большое Савино / Крохово / Ясыри / Ванюки / Песьянка / Хмели / Сокол
11527	ВК	ПГ	28,68	0,1	115,21	115,03	0,0966	0,35	0	0	0,01	0,0123	Большое Савино / Крохово / Ясыри / Ванюки / Песьянка / Хмели / Сокол
11529	ПГ	Детский сад	21,41	0,025	115,03	114,8	0,0309	0,11	0	0,012	0,5	0,063	Большое Савино / Крохово / Ясыри / Ванюки / Песьянка / Хмели / Сокол
11531	ПГ	ВК	50,26	0,1	115,03	114,47	0,0656	0,24	0	0	0	0,0084	Большое Савино / Крохово / Ясыри / Ванюки / Песьянка / Хмели / Сокол
11533	ВК	ВК	12,16	0,03	114,47	114,37	0,0656	0,24	0	0,007	0,51	0,0929	Большое Савино / Крохово / Ясыри / Ванюки / Песьянка / Хмели / Сокол
11535	ВК	ВК	28,74	0,03	114,37	114,27	0,0656	0,24	0	0,016	0,51	0,0929	Большое Савино / Крохово / Ясыри / Ванюки / Песьянка / Хмели / Сокол
11537	ВК	Образовательное учреждение	29,89	0,03	114,27	113,88	0,0456	0,16	0	0,012	0,36	0,0646	Большое Савино / Крохово / Ясыри / Ванюки / Песьянка / Хмели / Сокол
11539	ВК	ПГ	20,36	0,03	114,27	114,19	0,02	0,07	0	0,003	0,16	0,0283	Большое Савино / Крохово / Ясыри / Ванюки / Песьянка / Хмели / Сокол

Sys	Начало участка	Конец участка	Длина участка, м	Внутренний диаметр трубы, м	Геодезическая отметка начала участка, м	Геодезическая отметка конца участка, м	Расход воды на участке, л/с	Расход воды на участке, м3/ч	Утечка на участке, л/с	Потери напора на участке, м	Удельные линейные потери, мм/м	Скорость движения воды на участке, м/с	Поселение
11541	ПГ	Частный дом	18,93	0,03	114,19	114,34	0,02	0,07	0	0,003	0,16	0,0283	Большое Савино / Крохово / Ясыри / Ванюки / Песьянка / Хмели / Сокол
11543	ВК	ВК	55,55	0,1	115,09	114,68	4,5491	16,38	0	0,412	6,74	0,5792	Большое Савино / Крохово / Ясыри / Ванюки / Песьянка / Хмели / Сокол
11545	ВК	ВК	61,31	0,05	114,68	113,12	0,0773	0,28	0	0,005	0,08	0,0394	Большое Савино / Крохово / Ясыри / Ванюки / Песьянка / Хмели / Сокол
11547	ВК	Многоквартирный жилой дом	15,87	0,03	113,12	113,72	0,0349	0,13	0	0,005	0,27	0,0494	Большое Савино / Крохово / Ясыри / Ванюки / Песьянка / Хмели / Сокол
11549	ВК	Многоквартирный жилой дом	118,33	0,05	113,12	112,96	0,0424	0,15	0	0,006	0,04	0,0216	Большое Савино / Крохово / Ясыри / Ванюки / Песьянка / Хмели / Сокол
11551	ВК	ВК	35,71	0,1	114,68	114,84	4,4718	16,1	0	0,256	6,52	0,5694	Большое Савино / Крохово / Ясыри / Ванюки / Песьянка / Хмели / Сокол
11553	ВК	Многоквартирный жилой дом	17,79	0,025	114,84	114,99	0,0043	0,02	0	0,001	0,07	0,0088	Большое Савино / Крохово / Ясыри / Ванюки / Песьянка / Хмели / Сокол
11555	ВК	ВК	44,03	0,1	114,84	114,29	4,4674	16,08	0	0,315	6,51	0,5688	Большое Савино / Крохово / Ясыри / Ванюки / Песьянка / Хмели / Сокол
11557	ВК	Парковая, 10	14,36	0,025	114,29	114,38	0,008	0,03	0	0,002	0,13	0,0163	Большое Савино / Крохово / Ясыри / Ванюки / Песьянка / Хмели / Сокол
11559	ВК	Многоквартирный жилой дом	17,48	0,03	114,29	114,26	0,0211	0,08	0	0,003	0,16	0,0298	Большое Савино / Крохово / Ясыри / Ванюки / Песьянка / Хмели / Сокол
11561	ВК	ВК	30,96	0,1	114,29	114,14	4,4384	15,98	0	0,219	6,43	0,5651	Большое Савино / Крохово / Ясыри / Ванюки / Песьянка / Хмели / Сокол
11563	ВК	ПГ	56,16	0,05	114,14	113,96	0,0692	0,25	0	0,004	0,07	0,0353	Большое Савино / Крохово / Ясыри / Ванюки / Песьянка / Хмели / Сокол
11564	ПГ	Многоквартирный жилой дом	14,02	0,05	113,96	114	0,0692	0,25	0	0,001	0,07	0,0353	Большое Савино / Крохово / Ясыри / Ванюки / Песьянка / Хмели / Сокол
11565	ВК	Парковая, 11А	29,89	0,025	114,14	114	0,008	0,03	0	0,004	0,13	0,0163	Большое Савино / Крохово / Ясыри / Ванюки / Песьянка / Хмели / Сокол
11566	ВК	ВК	34,14	0,1	114,14	114	4,3612	15,7	0	0,233	6,21	0,5553	Большое Савино / Крохово / Ясыри / Ванюки / Песьянка / Хмели / Сокол
11571	ВК	Многоквартирный жилой дом	21,04	0,03	114	114	0,0266	0,1	0	0,005	0,21	0,0376	Большое Савино / Крохово / Ясыри / Ванюки / Песьянка / Хмели / Сокол
11573	ВК	Магазин	16,68	0,03	114	114	0,0016	0,01	0	0	0,01	0,0022	Большое Савино / Крохово / Ясыри / Ванюки / Песьянка / Хмели / Сокол
11575	ВК	ВК	52,65	0,1	114	114,07	4,333	15,6	0	0,355	6,13	0,5517	Большое Савино / Крохово / Ясыри / Ванюки / Песьянка / Хмели / Сокол
11577	ВК	Многоквартирный жилой дом	24,64	0,03	114,07	114,47	0,0292	0,11	0	0,006	0,23	0,0414	Большое Савино / Крохово / Ясыри / Ванюки / Песьянка / Хмели / Сокол
11579	ВК	ВК	26,07	0,1	114,07	114,44	4,3038	15,49	0	0,173	6,05	0,548	Большое Савино / Крохово / Ясыри / Ванюки / Песьянка / Хмели / Сокол
11581	ВК	Многоквартирный жилой дом	19,71	0,03	114,44	113,85	0,0561	0,2	0	0,009	0,44	0,0794	Большое Савино / Крохово / Ясыри / Ванюки / Песьянка / Хмели / Сокол
11583	ВК	ВК	45,93	0,1	114,44	113,91	4,2477	15,29	0	0,298	5,9	0,5408	Большое Савино / Крохово / Ясыри / Ванюки / Песьянка / Хмели / Сокол
11585	ВК	Многоквартирный жилой дом	25,49	0,03	113,91	114,04	0,0332	0,12	0	0,007	0,26	0,0469	Большое Савино / Крохово / Ясыри / Ванюки / Песьянка / Хмели / Сокол
11587	ВК	ВК	43,49	0,1	113,91	113,96	4,2145	15,17	0	0,278	5,81	0,5366	Большое Савино / Крохово / Ясыри / Ванюки / Песьянка / Хмели / Сокол
11589	ВК	Парковая, 3	27,99	0,03	113,96	113,45	0,02	0,07	0	0,005	0,16	0,0283	Большое Савино / Крохово / Ясыри / Ванюки / Песьянка / Хмели / Сокол
11591	ВК	ВК	30,36	0,1	113,96	113,8	4,1945	15,1	0	0,192	5,75	0,5341	Большое Савино / Крохово / Ясыри / Ванюки / Песьянка / Хмели / Сокол
11593	ВК	Парковая, 1	28,42	0,03	113,8	113,07	0,02	0,07	0	0,005	0,16	0,0283	Большое Савино / Крохово / Ясыри / Ванюки / Песьянка / Хмели / Сокол
11595	ВК	ВК	18,48	0,06	113,8	113,91	0,2654	0,96	0	0,006	0,29	0,0939	Большое Савино / Крохово / Ясыри / Ванюки / Песьянка / Хмели / Сокол
11597	ВК	Частный дом	19,13	0,03	113,91	113,98	0,02	0,07	0	0,003	0,16	0,0283	Большое Савино / Крохово / Ясыри / Ванюки / Песьянка / Хмели / Сокол
11599	ВК	ВК	9,54	0,06	113,91	113,81	0,2454	0,88	0	0,003	0,24	0,0868	Большое Савино / Крохово / Ясыри / Ванюки / Песьянка / Хмели / Сокол
11601	ВК	Многоквартирный жилой дом	15,6	0,03	113,81	113,79	0,0814	0,29	0	0,011	0,63	0,1151	Большое Савино / Крохово / Ясыри / Ванюки / Песьянка / Хмели / Сокол
11603	ВК	Многоквартирный жилой дом	26,19	0,06	113,81	113,6	0,164	0,59	0	0,002	0,08	0,058	Большое Савино / Крохово / Ясыри / Ванюки / Песьянка / Хмели / Сокол
11605	Многоквартирный жилой дом	ВК	32,98	0,06	113,6	113,1	0,08	0,29	0	0,001	0,04	0,0283	Большое Савино / Крохово / Ясыри / Ванюки / Песьянка / Хмели / Сокол
11607	ВК	Частный дом	17,43	0,03	113,1	112,84	0,02	0,07	0	0,003	0,16	0,0283	Большое Савино / Крохово / Ясыри / Ванюки / Песьянка / Хмели / Сокол
11609	ВК	У	35,37	0,03	113,1	112,42	0,06	0,22	0	0,018	0,47	0,0849	Большое Савино / Крохово / Ясыри / Ванюки / Песьянка / Хмели / Сокол
11611	У	У	13,68	0,02	112,42	112,2	0,04	0,14	0	0,024	1,58	0,1273	Большое Савино / Крохово / Ясыри / Ванюки / Песьянка / Хмели / Сокол
11613	У	У	19,74	0,03	112,2	112,51	0,02	0,07	0	0,003	0,16	0,0283	Большое Савино / Крохово / Ясыри / Ванюки / Песьянка / Хмели / Сокол

Sys	Начало участка	Конец участка	Длина участка, м	Внутренний диаметр трубы, м	Геодезическая отметка начала участка, м	Геодезическая отметка конца участка, м	Расход воды на участке, л/с	Расход воды на участке, м3/ч	Утечка на участке, л/с	Потери напора на участке, м	Удельные линейные потери, мм/м	Скорость движения воды на участке, м/с	Поселение
11615	ВК	ПГ	1432,55	0,16	109,39	115,1	4,6457	16,72	0	0,954	0,61	0,2311	Большое Савино / Крохово / Ясыри / Ванюки / Песьянка / Хмели / Сокол
11618	ВК	Частный дом	62,46	0,02	100,83	101,33	0,02	0,07	0	0,054	0,79	0,0637	Большое Савино / Крохово / Ясыри / Ванюки / Песьянка / Хмели / Сокол
11621	ВК	Частный дом	17,91	0,03	107	107	0,02	0,07	0	0,003	0,16	0,0283	Большое Савино / Крохово / Ясыри / Ванюки / Песьянка / Хмели / Сокол
11623	ВК	Частный дом	11,23	0,03	107	107	0,02	0,07	0	0,002	0,16	0,0283	Большое Савино / Крохово / Ясыри / Ванюки / Песьянка / Хмели / Сокол
11625	ВК	ВК	53,42	0,06	107	106,26	0,048	0,17	0	0,001	0,02	0,017	Большое Савино / Крохово / Ясыри / Ванюки / Песьянка / Хмели / Сокол
11627	ВК	ВК	56,75	0,06	106,26	104,91	0,048	0,17	0	0,001	0,02	0,017	Большое Савино / Крохово / Ясыри / Ванюки / Песьянка / Хмели / Сокол
27459	ОК	У	0,96	0,15			0	0		0	0	0	Большое Савино / Крохово / Ясыри / Ванюки / Песьянка / Хмели / Сокол
27458	РЧВ	ОК	0,84	0,15			0	0		0	0	0	Большое Савино / Крохово / Ясыри / Ванюки / Песьянка / Хмели / Сокол
27456	Уз	РЧВ	1,05	0,15			0	0		0	0	0	Большое Савино / Крохово / Ясыри / Ванюки / Песьянка / Хмели / Сокол
27455	У	Уз	0,86	0,15	105,95	105,95	0	0	0	0	0	0	Большое Савино / Крохово / Ясыри / Ванюки / Песьянка / Хмели / Сокол
27452	ВК	Автоцентр "Suzuki"	24,45	0,1	108,32	108,19	0,0678	0,24	0	0	0	0,0086	Большое Савино / Крохово / Ясыри / Ванюки / Песьянка / Хмели / Сокол
27450	ВК	Автоцентр "KIA"	28,41	0,1	108,32	108,36	0,0614	0,22	0	0	0	0,0078	Большое Савино / Крохово / Ясыри / Ванюки / Песьянка / Хмели / Сокол
27448	ВК	ВК	295,88	0,09	104,25	108,32	0,1292	0,47	0	0,004	0,01	0,0203	Большое Савино / Крохово / Ясыри / Ванюки / Песьянка / Хмели / Сокол
27446	ВК	шоссе Космонавтов, 368/1	52,88	0,05	104,25	102,86	0,02	0,07	0	0,001	0,02	0,0102	Большое Савино / Крохово / Ясыри / Ванюки / Песьянка / Хмели / Сокол
27444	ВК	ВК	301,55	0,11	106,22	104,25	0,1492	0,54	0	0,002	0,01	0,0157	Большое Савино / Крохово / Ясыри / Ванюки / Песьянка / Хмели / Сокол
27442	Многokвартирный жилой дом	Производственное здание	87	0,05	105,29	104,39	0,0229	0,08	0	0,002	0,02	0,0116	Большое Савино / Крохово / Ясыри / Ванюки / Песьянка / Хмели / Сокол
27440	Многokватpирный жилой дом	Многokвартирный жилой дом	87,41	0,05	104,94	105,29	0,1655	0,6	0	0,024	0,25	0,0843	Большое Савино / Крохово / Ясыри / Ванюки / Песьянка / Хмели / Сокол
27438	ВК	Многokватpирный жилой дом	26,07	0,05	105,47	104,94	0,2306	0,83	0	0,016	0,55	0,1175	Большое Савино / Крохово / Ясыри / Ванюки / Песьянка / Хмели / Сокол
27436	ВК	Потребитель	37,45	0,03	106,13	105,83	0,02	0,07	0	0,006	0,16	0,0283	Большое Савино / Крохово / Ясыри / Ванюки / Песьянка / Хмели / Сокол
27434	ВК	ВК	53,43	0,05	103,31	106,13	0,02	0,07	0	0,001	0,02	0,0102	Большое Савино / Крохово / Ясыри / Ванюки / Песьянка / Хмели / Сокол
27432	ВК	МКД	40,39	0,03	103,31	102,65	0,02	0,07	0	0,007	0,16	0,0283	Большое Савино / Крохово / Ясыри / Ванюки / Песьянка / Хмели / Сокол
27430	ВК	ВК	57,74	0,11	104,64	103,31	0,04	0,14	0	0	0	0,0042	Большое Савино / Крохово / Ясыри / Ванюки / Песьянка / Хмели / Сокол
27428	ВК	ВК	42,26	0,11	106,74	104,64	0,04	0,14	0	0	0	0,0042	Большое Савино / Крохово / Ясыри / Ванюки / Песьянка / Хмели / Сокол
27426	ВК	ВК	50,28	0,11	106,84	106,74	0,04	0,14	0	0	0	0,0042	Большое Савино / Крохово / Ясыри / Ванюки / Песьянка / Хмели / Сокол
27424	ВК	Многokвартирный жилой дом	18,65	0,03	106,84	106,96	0,0458	0,16	0	0,007	0,36	0,0648	Большое Савино / Крохово / Ясыри / Ванюки / Песьянка / Хмели / Сокол
27422	ВК	ВК	17,64	0,11	107,04	106,84	0,0858	0,31	0	0	0	0,009	Большое Савино / Крохово / Ясыри / Ванюки / Песьянка / Хмели / Сокол
27420	ВК	ВК	22,49	0,11	106,73	107,04	0,0858	0,31	0	0	0	0,009	Большое Савино / Крохово / Ясыри / Ванюки / Песьянка / Хмели / Сокол
27418	ВК	Многokвартирный жилой дом	33,73	0,05	106,73	106,29	0,1125	0,4	0	0,004	0,11	0,0573	Большое Савино / Крохово / Ясыри / Ванюки / Песьянка / Хмели / Сокол
27416	ВК	Многokвартирный жилой дом	38,82	0,05	106,73	105,92	0,0775	0,28	0	0,003	0,08	0,0395	Большое Савино / Крохово / Ясыри / Ванюки / Песьянка / Хмели / Сокол
27414	ВК	Многokватpирный жилой дом	34,11	0,03	106,73	107,13	0,0504	0,18	0	0,015	0,39	0,0714	Большое Савино / Крохово / Ясыри / Ванюки / Песьянка / Хмели / Сокол
27412	ВК	ВК	72,82	0,11	106,35	106,73	0,3263	1,17	0	0,001	0,02	0,0343	Большое Савино / Крохово / Ясыри / Ванюки / Песьянка / Хмели / Сокол
27410	ВК	Многokвартирный жилой дом	11,46	0,05	104,49	103,79	0,059	0,21	0	0,001	0,06	0,03	Большое Савино / Крохово / Ясыри / Ванюки / Песьянка / Хмели / Сокол
27408	ВК	ВК	32,78	0,05	106,35	104,49	0,059	0,21	0	0,002	0,06	0,03	Большое Савино / Крохово / Ясыри / Ванюки / Песьянка / Хмели / Сокол
27406	ВК	Образовательное учреждение	13,33	0,05	107,61	107,8	0,0045	0,02	0	0	0	0,0023	Большое Савино / Крохово / Ясыри / Ванюки / Песьянка / Хмели / Сокол
27404	ВК	ВК	40,04	0,05	108,2	107,61	0,0045	0,02	0	0	0	0,0023	Большое Савино / Крохово / Ясыри / Ванюки / Песьянка / Хмели / Сокол
27402	ВК	ВК	24,72	0,06	106,78	108,02	0,0045	0,02	0	0	0	0,0016	Большое Савино / Крохово / Ясыри / Ванюки / Песьянка / Хмели / Сокол
27400	ВК	ВК	7,55	0,06	106,35	106,78	0,0045	0,02	0	0	0	0,0016	Большое Савино / Крохово / Ясыри / Ванюки / Песьянка / Хмели / Сокол

Sys	Начало участка	Конец участка	Длина участка, м	Внутренний диаметр трубы, м	Геодезическая отметка начала участка, м	Геодезическая отметка конца участка, м	Расход воды на участке, л/с	Расход воды на участке, м3/ч	Утечка на участке, л/с	Потери напора на участке, м	Удельные линейные потери, мм/м	Скорость движения воды на участке, м/с	Поселение
27398	ВК	ВК	38,84	0,1	105,5	106,35	0,3898	1,4	0	0,002	0,05	0,0496	Большое Савино / Крохово / Ясыри / Ванюки / Песьянка / Хмели / Сокол
27397	ВК	Многоквартирный жилой дом	13,03	0,03	105,5	105,72	0,0653	0,24	0	0,007	0,51	0,0924	Большое Савино / Крохово / Ясыри / Ванюки / Песьянка / Хмели / Сокол
27395	ВК	ВК	31,47	0,1	105,29	105,5	0,455	1,64	0	0,002	0,07	0,0579	Большое Савино / Крохово / Ясыри / Ванюки / Песьянка / Хмели / Сокол
27393	ВК	Административное здание	12,77	0,03	101,29	101,53	0,0018	0,01	0	0	0,01	0,0026	Большое Савино / Крохово / Ясыри / Ванюки / Песьянка / Хмели / Сокол
27391	ВК	Административное здание	14,79	0,03	101,29	100,61	0,0016	0,01	0	0	0,01	0,0022	Большое Савино / Крохово / Ясыри / Ванюки / Песьянка / Хмели / Сокол
27389	ВК	ВК	17,9	0,05	101,86	101,29	0,0034	0,01	0	0	0	0,0017	Большое Савино / Крохово / Ясыри / Ванюки / Песьянка / Хмели / Сокол
27387	ВК	ВК	25,15	0,05	103,56	101,86	0,0034	0,01	0	0	0	0,0017	Большое Савино / Крохово / Ясыри / Ванюки / Песьянка / Хмели / Сокол
27385	ВК	Многоквартирный жилой дом	13,27	0,03	103,56	103,2	0,0786	0,28	0	0,009	0,61	0,1113	Большое Савино / Крохово / Ясыри / Ванюки / Песьянка / Хмели / Сокол
27383	ВК	ВК	35,41	0,1	105,12	103,56	0,082	0,3	0	0	0,01	0,0104	Большое Савино / Крохово / Ясыри / Ванюки / Песьянка / Хмели / Сокол
27381	ВК	ВК	7,44	0,1	105,12	105,29	0,455	1,64	0	0,001	0,07	0,0579	Большое Савино / Крохово / Ясыри / Ванюки / Песьянка / Хмели / Сокол
27379	ВК	ВК	9,16	0,02	105,47	105,12	0,5371	1,93	0	5,448	540,65	1,7096	Большое Савино / Крохово / Ясыри / Ванюки / Песьянка / Хмели / Сокол
27377	ВК	ВК	30,14	0,1	106,32	105,47	0,7677	2,76	0	0,007	0,22	0,0977	Большое Савино / Крохово / Ясыри / Ванюки / Песьянка / Хмели / Сокол
27375	ВК	ВК	14,52	0,1	106,22	106,32	0,7677	2,76	0	0,004	0,22	0,0977	Большое Савино / Крохово / Ясыри / Ванюки / Песьянка / Хмели / Сокол
27373	ВК	ВК	18,47	0,15	106,67	106,22	0,9169	3,3	0	0,001	0,04	0,0519	Большое Савино / Крохово / Ясыри / Ванюки / Песьянка / Хмели / Сокол
27371	ВК	ВК	54,49	0,15	107,44	106,67	0,9169	3,3	0	0,002	0,04	0,0519	Большое Савино / Крохово / Ясыри / Ванюки / Песьянка / Хмели / Сокол
27369	У	Автоцентр "EXEED"	70,44	0,1	106,57	108,48	0,0358	0,13	0	0	0	0,0046	Большое Савино / Крохово / Ясыри / Ванюки / Песьянка / Хмели / Сокол
27367	У	У	54,83	0,25	106,71	106,57	0,0358	0,13	0	0	0	0,0007	Большое Савино / Крохово / Ясыри / Ванюки / Песьянка / Хмели / Сокол
27365	У	Автоцентр "Nissan"	63,04	0,1	106,71	107,62	0,0518	0,19	0	0	0	0,0066	Большое Савино / Крохово / Ясыри / Ванюки / Песьянка / Хмели / Сокол
27363	ВК	У	87,81	0,25	108,13	106,71	0,0876	0,32	0	0	0	0,0018	Большое Савино / Крохово / Ясыри / Ванюки / Песьянка / Хмели / Сокол
27361	ВК	ВК	26,32	0,25	107,44	108,13	0,0876	0,32	0	0	0	0,0018	Большое Савино / Крохово / Ясыри / Ванюки / Песьянка / Хмели / Сокол
27359	ВК	ВК	115,03	0,15	110,12	108,02	0,3038	1,09	0	0	0	0,0172	Большое Савино / Крохово / Ясыри / Ванюки / Песьянка / Хмели / Сокол
27358	ВК	ВК	29,45	0,06	110,76	110,12	0,1714	0,62	0	0,003	0,1	0,0606	Большое Савино / Крохово / Ясыри / Ванюки / Песьянка / Хмели / Сокол
27357	ВК	Многоквартирный жилой дом	17,42	0,03	111,34	111,05	0,0217	0,08	0	0,003	0,17	0,0307	Большое Савино / Крохово / Ясыри / Ванюки / Песьянка / Хмели / Сокол
27355	ВК	Многоквартирный жилой дом	22,19	0,03	111,34	111,5	0,0706	0,25	0	0,013	0,55	0,0998	Большое Савино / Крохово / Ясыри / Ванюки / Песьянка / Хмели / Сокол
27353	ВК	ВК	35,84	0,06	110,76	111,34	0,0923	0,33	0	0,002	0,04	0,0326	Большое Савино / Крохово / Ясыри / Ванюки / Песьянка / Хмели / Сокол
27351	ВК	ВК	146,23	0,11	112	110,76	0,2637	0,95	0	0,002	0,01	0,0277	Большое Савино / Крохово / Ясыри / Ванюки / Песьянка / Хмели / Сокол
27349	ВК	ВК	41,07	0,1	110,86	110,12	0,1324	0,48	0	0	0,01	0,0169	Большое Савино / Крохово / Ясыри / Ванюки / Песьянка / Хмели / Сокол
27347	ВК	Многоквартирный жилой дом	17,3	0,05	110,01	109,97	0,0269	0,1	0	0,001	0,03	0,0137	Большое Савино / Крохово / Ясыри / Ванюки / Песьянка / Хмели / Сокол
27345	ВК	Многоквартирный жилой дом	14,78	0,03	112	112	0,0761	0,27	0	0,01	0,59	0,1076	Большое Савино / Крохово / Ясыри / Ванюки / Песьянка / Хмели / Сокол
27342	ВК	Многоквартирный жилой дом	15,88	0,05	110,01	110,16	0,0313	0,11	0	0,001	0,03	0,016	Большое Савино / Крохово / Ясыри / Ванюки / Песьянка / Хмели / Сокол
27340	ВК	ВК	36,01	0,05	110,86	110,01	0,0582	0,21	0	0,002	0,06	0,0297	Большое Савино / Крохово / Ясыри / Ванюки / Песьянка / Хмели / Сокол
27338	ВК	Многоквартирный жилой дом	19,24	0,03	110,86	111	0,0347	0,12	0	0,006	0,27	0,0491	Большое Савино / Крохово / Ясыри / Ванюки / Песьянка / Хмели / Сокол
27336	ВК	ВК	61,42	0,1	111,85	110,86	0,2253	0,81	0	0,001	0,01	0,0287	Большое Савино / Крохово / Ясыри / Ванюки / Песьянка / Хмели / Сокол
27334	ВК	Магазин	27,69	0,05	111,85	111,32	0,0253	0,09	0	0,001	0,03	0,0129	Большое Савино / Крохово / Ясыри / Ванюки / Песьянка / Хмели / Сокол
27332	ВК	ВК	60,23	0,11	111,93	111,85	0,2507	0,9	0	0,001	0,01	0,0264	Большое Савино / Крохово / Ясыри / Ванюки / Песьянка / Хмели / Сокол
27330	ВК	Многоквартирный жилой дом	23,65	0,03	111,93	112	0,0366	0,13	0	0,007	0,28	0,0518	Большое Савино / Крохово / Ясыри / Ванюки / Песьянка / Хмели / Сокол
27328	ВК	Многоквартирный жилой дом	12,86	0,03	110,4	111,09	0,0281	0,1	0	0,003	0,22	0,0398	Большое Савино / Крохово / Ясыри / Ванюки / Песьянка / Хмели / Сокол

Sys	Начало участка	Конец участка	Длина участка, м	Внутренний диаметр трубы, м	Геодезическая отметка начала участка, м	Геодезическая отметка конца участка, м	Расход воды на участке, л/с	Расход воды на участке, м3/ч	Утечка на участке, л/с	Потери напора на участке, м	Удельные линейные потери, мм/м	Скорость движения воды на участке, м/с	Поселение
27326	ВК	ВК	32,4	0,03	111,58	110,4	0,0281	0,1	0	0,008	0,22	0,0398	Большое Савино / Крохово / Ясыри / Ванюки / Песьянка / Хмели / Сокол
27324	ВК	Многоквартирный жилой дом	19,04	0,03	111,58	111,97	0,0291	0,1	0	0,005	0,23	0,0412	Большое Савино / Крохово / Ясыри / Ванюки / Песьянка / Хмели / Сокол
27322	ВК	ВК	8,83	0,11	111,93	111,58	0,0573	0,21	0	0	0	0,006	Большое Савино / Крохово / Ясыри / Ванюки / Песьянка / Хмели / Сокол
27319	ВК	Многоквартирный жилой дом	14,21	0,05	107,82	107,58	0,0282	0,1	0	0	0,03	0,0143	Большое Савино / Крохово / Ясыри / Ванюки / Песьянка / Хмели / Сокол
27317	ВК	Многоквартирный жилой дом	22,98	0,05	107,78	107,86	0,026	0,09	0	0,001	0,03	0,0132	Большое Савино / Крохово / Ясыри / Ванюки / Песьянка / Хмели / Сокол
27315	ВК	ВК	6,48	0,05	107,82	107,78	0,026	0,09	0	0	0,03	0,0132	Большое Савино / Крохово / Ясыри / Ванюки / Песьянка / Хмели / Сокол
27313	ВК	ВК	29,95	0,05	108,1	107,82	0,0541	0,19	0	0,002	0,05	0,0276	Большое Савино / Крохово / Ясыри / Ванюки / Песьянка / Хмели / Сокол
27311	ВК	ВК	66,51	0,15	108,51	108,1	0,755	2,72	0	0,002	0,03	0,0427	Большое Савино / Крохово / Ясыри / Ванюки / Песьянка / Хмели / Сокол
27309	ВК	Многоквартирный жилой дом	52,79	0,05	108,51	108,38	0,0387	0,14	0	0,002	0,04	0,0197	Большое Савино / Крохово / Ясыри / Ванюки / Песьянка / Хмели / Сокол
27307	ВК	ВК	47,96	0,15	108,34	108,51	0,7936	2,86	0	0,002	0,03	0,0449	Большое Савино / Крохово / Ясыри / Ванюки / Песьянка / Хмели / Сокол
27305	ВК	Многоквартирный жилой дом	23,73	0,05	108,34	108,87	0,1347	0,48	0	0,004	0,14	0,0686	Большое Савино / Крохово / Ясыри / Ванюки / Песьянка / Хмели / Сокол
27303	ВК	ВК	20,04	0,15	108,39	108,34	0,9283	3,34	0	0,001	0,04	0,0525	Большое Савино / Крохово / Ясыри / Ванюки / Песьянка / Хмели / Сокол
27301	ВК	Многоквартирный жилой дом	38,92	0,03	108,39	108,19	0,0234	0,08	0	0,008	0,18	0,0331	Большое Савино / Крохово / Ясыри / Ванюки / Песьянка / Хмели / Сокол
27299	ВК	Многоквартирный жилой дом	16,34	0,03	108,39	108,16	0,0253	0,09	0	0,004	0,2	0,0358	Большое Савино / Крохово / Ясыри / Ванюки / Песьянка / Хмели / Сокол
27297	ВК	ВК	54,86	0,15	108,37	108,39	0,9771	3,52	0	0,003	0,05	0,0553	Большое Савино / Крохово / Ясыри / Ванюки / Песьянка / Хмели / Сокол
27295	ВК	ВК	6,71	0,11	108,54	108,37	0,9771	3,52	0	0,002	0,21	0,1028	Большое Савино / Крохово / Ясыри / Ванюки / Песьянка / Хмели / Сокол
27293	ВК	ВК	41,39	0,11	108,92	108,54	0,9771	3,52	0	0,01	0,21	0,1028	Большое Савино / Крохово / Ясыри / Ванюки / Песьянка / Хмели / Сокол
27291	ВК	ВК	48,19	0,1	108,92	110,23	0,373	1,34	0	0,002	0,04	0,0475	Большое Савино / Крохово / Ясыри / Ванюки / Песьянка / Хмели / Сокол
27290	ВК	Многоквартирный жилой дом	10,45	0,03	110,23	109,96	0,0402	0,14	0	0,004	0,31	0,0568	Большое Савино / Крохово / Ясыри / Ванюки / Песьянка / Хмели / Сокол
27288	ВК	Многоквартирный жилой дом	15,91	0,03	110,23	109,94	0,0373	0,13	0	0,005	0,29	0,0527	Большое Савино / Крохово / Ясыри / Ванюки / Песьянка / Хмели / Сокол
27286	ВК	У	35,97	0,1	110,23	110,75	0,2956	1,06	0	0,001	0,02	0,0376	Большое Савино / Крохово / Ясыри / Ванюки / Песьянка / Хмели / Сокол
27285	У	Многоквартирный жилой дом	12,59	0,03	110,75	110,79	0,052	0,19	0	0,006	0,4	0,0736	Большое Савино / Крохово / Ясыри / Ванюки / Песьянка / Хмели / Сокол
27283	ВК	У	37,39	0,08	110,78	110,75	0,4407	1,59	0	0,01	0,24	0,0877	Большое Савино / Крохово / Ясыри / Ванюки / Песьянка / Хмели / Сокол
27281	ВК	ВК	217,08	0,15	108,57	108,92	1,37	4,93	0	0,02	0,08	0,0775	Большое Савино / Крохово / Ясыри / Ванюки / Песьянка / Хмели / Сокол
27280	ВК	Административное здание	14,7	0,11	108,82	108,91	0,1978	0,71	0	0	0,01	0,0208	Большое Савино / Крохово / Ясыри / Ванюки / Песьянка / Хмели / Сокол
27278	ВК	ВК	64,01	0,11	108,57	108,82	0,1978	0,71	0	0,001	0,01	0,0208	Большое Савино / Крохово / Ясыри / Ванюки / Песьянка / Хмели / Сокол
27276	ВК	Многоквартирный жилой дом	33,45	0,06	110,78	110,14	0,0995	0,36	0	0,002	0,05	0,0352	Большое Савино / Крохово / Ясыри / Ванюки / Песьянка / Хмели / Сокол
27274	ВК	Многоквартирный жилой дом	25,9	0,05	110,78	110,99	0,0606	0,22	0	0,002	0,06	0,0309	Большое Савино / Крохово / Ясыри / Ванюки / Песьянка / Хмели / Сокол
27272	ВК	ВК	86,82	0,11	109,71	110,78	0,6008	2,16	0	0,008	0,09	0,0632	Большое Савино / Крохово / Ясыри / Ванюки / Песьянка / Хмели / Сокол
27270	ВК	Многоквартирный жилой дом	17,4	0,05	109,99	109,69	0,0327	0,12	0	0,001	0,03	0,0166	Большое Савино / Крохово / Ясыри / Ванюки / Песьянка / Хмели / Сокол
27268	ВК	ВК	15,88	0,05	109,71	109,99	0,0327	0,12	0	0,001	0,03	0,0166	Большое Савино / Крохово / Ясыри / Ванюки / Песьянка / Хмели / Сокол
27266	ВК	ВК	50,06	0,11	108,57	109,71	0,6335	2,28	0	0,005	0,1	0,0667	Большое Савино / Крохово / Ясыри / Ванюки / Песьянка / Хмели / Сокол
27264	ВК	ВК	51,95	0,15	108,14	108,57	2,2014	7,92	0	0,012	0,2	0,1246	Большое Савино / Крохово / Ясыри / Ванюки / Песьянка / Хмели / Сокол
27262	ВК	ВК	79,63	0,15	108,59	108,14	2,2014	7,92	0	0,018	0,2	0,1246	Большое Савино / Крохово / Ясыри / Ванюки / Песьянка / Хмели / Сокол
27260	У	ВК	69,66	0,15	108,26	108,59	2,2014	7,92	0	0,016	0,2	0,1246	Большое Савино / Крохово / Ясыри / Ванюки / Песьянка / Хмели / Сокол
27258	ВК	Казанский тракт, 21А	18,97	0,025	107,92	107,36	0,008	0,03	0	0,003	0,13	0,0163	Большое Савино / Крохово / Ясыри / Ванюки / Песьянка / Хмели / Сокол
27256	ВК	Казанский тракт, 20А	37,31	0,025	107,92	108,21	0,008	0,03	0	0,005	0,13	0,0163	Большое Савино / Крохово / Ясыри / Ванюки / Песьянка / Хмели / Сокол

Sys	Начало участка	Конец участка	Длина участка, м	Внутренний диаметр трубы, м	Геодезическая отметка начала участка, м	Геодезическая отметка конца участка, м	Расход воды на участке, л/с	Расход воды на участке, м3/ч	Утечка на участке, л/с	Потери напора на участке, м	Удельные линейные потери, мм/м	Скорость движения воды на участке, м/с	Поселение
27254	У	ВК	12,16	0,05	108,26	107,92	0,016	0,06	0	0	0,02	0,0081	Большое Савино / Крохово / Ясыри / Ванюки / Песьянка / Хмели / Сокол
27252	У	У	49,74	0,15	108,95	108,26	2,2174	7,98	0	0,011	0,21	0,1255	Большое Савино / Крохово / Ясыри / Ванюки / Песьянка / Хмели / Сокол
27250	ПВК	У	28,18	0,15	107,95	108,95	2,2174	7,98	0	0,006	0,21	0,1255	Большое Савино / Крохово / Ясыри / Ванюки / Песьянка / Хмели / Сокол
27248	ВК	ПВК	56,44	0,15	106,08	107,95	42,7528	153,91	0	4,141	66,7	2,4193	Большое Савино / Крохово / Ясыри / Ванюки / Песьянка / Хмели / Сокол
27246	ВК	МКД	14,73	0,025	108,92	108,52	0,02	0,07	0	0,005	0,32	0,0407	Большое Савино / Крохово / Ясыри / Ванюки / Песьянка / Хмели / Сокол
27244	ВК	ВК	5,09	0,15	108,92	108,92	1,37	4,93	0	0	0,08	0,0775	Большое Савино / Крохово / Ясыри / Ванюки / Песьянка / Хмели / Сокол
27241	ВК	ВК	27,8	0,1	111,99	111,93	0,3445	1,24	0	0,001	0,03	0,0439	Большое Савино / Крохово / Ясыри / Ванюки / Песьянка / Хмели / Сокол
27240	ВК	ВК	54,34	0,1	112	111,99	0,3445	1,24	0	0,002	0,03	0,0439	Большое Савино / Крохово / Ясыри / Ванюки / Песьянка / Хмели / Сокол
27237	ВК	ВК	8,95	0,15	107,55	107,44	1,0046	3,62	0	0	0,05	0,0568	Большое Савино / Крохово / Ясыри / Ванюки / Песьянка / Хмели / Сокол
27235	ВК	ВК	17,9	0,15	108,02	107,55	1,0046	3,62	0	0,001	0,05	0,0568	Большое Савино / Крохово / Ясыри / Ванюки / Песьянка / Хмели / Сокол
27233	ВК	ВК	6,86	0,15	108,1	108,02	0,7008	2,52	0	0	0,02	0,0397	Большое Савино / Крохово / Ясыри / Ванюки / Песьянка / Хмели / Сокол
27231	У	ВК	81,7	0,11	110,75	112	0,6843	2,46	0	0,01	0,11	0,072	Большое Савино / Крохово / Ясыри / Ванюки / Песьянка / Хмели / Сокол
27230	ВК	ВК	19,12	0,06	108,02	108,2	0,0045	0,02	0	0	0	0,0016	Большое Савино / Крохово / Ясыри / Ванюки / Песьянка / Хмели / Сокол
79	ПВК	Перспективная застройка д. Ясыри	19,9	0,05	107,9	108,18	0,0843	0,3	0	0,002	0,09	0,043	Большое Савино / Крохово / Ясыри / Ванюки / Песьянка / Хмели / Сокол
77	ПВК	Перспективная застройка д. Ясыри	172,16	0,05	107,9	102,57	0,0843	0,3	0	0,016	0,09	0,043	Большое Савино / Крохово / Ясыри / Ванюки / Песьянка / Хмели / Сокол
75	ПВК	ПВК	7,57	0,05	107,95	107,9	0,1687	0,61	0	0,002	0,27	0,0859	Большое Савино / Крохово / Ясыри / Ванюки / Песьянка / Хмели / Сокол
12063	ОК	У	53,63	0,11	120,46	120,16	0	0	0	0	0	0	Большое Савино / Крохово / Ясыри / Ванюки / Песьянка / Хмели / Сокол
12062	Сокол Сквajiна №76548	ОК	10,55	0,11	120,46	120,46	0	0	0	0	0	0	Большое Савино / Крохово / Ясыри / Ванюки / Песьянка / Хмели / Сокол
12060	ОК	У	48,34	0,11	120,58	120,16	0	0	0	0	0	0	Большое Савино / Крохово / Ясыри / Ванюки / Песьянка / Хмели / Сокол
12059	Сокол Сквajiна №50850	ОК	9,81	0,11	120,67	120,58	0	0	0	0	0	0	Большое Савино / Крохово / Ясыри / Ванюки / Песьянка / Хмели / Сокол
12057	ОК	У	40,22	0,11	122,32	122,76	0	0	0	0	0	0	Большое Савино / Крохово / Ясыри / Ванюки / Песьянка / Хмели / Сокол
12056	Сокол Сквajiна	ОК	6,71	0,11	122,25	122,32	0	0	0	0	0	0	Большое Савино / Крохово / Ясыри / Ванюки / Песьянка / Хмели / Сокол
12054	ОК	У	25,04	0,11	123,25	122,76	0	0	0	0	0	0	Большое Савино / Крохово / Ясыри / Ванюки / Песьянка / Хмели / Сокол
12053	Сокол Сквajiна	ОК	6,87	0,11	123,38	123,25	0	0	0	0	0	0	Большое Савино / Крохово / Ясыри / Ванюки / Песьянка / Хмели / Сокол
12051	ОК	У	31,74	0,11	122,58	122,43	7,3071	26,31	0	0,362	10,37	0,7689	Большое Савино / Крохово / Ясыри / Ванюки / Песьянка / Хмели / Сокол
12050	Сокол Сквajiна	ОК	8,99	0,11	122,56	122,58	7,3071	26,31	0	0,103	10,37	0,7689	Большое Савино / Крохово / Ясыри / Ванюки / Песьянка / Хмели / Сокол
12049	ОК	ВК	142,33	0,11	122,22	122,02	0	0	0	0	0	0	Большое Савино / Крохово / Ясыри / Ванюки / Песьянка / Хмели / Сокол
12047	ВК	ВК	306,65	0,11	125,37	121,78	0,4662	1,68	0	0,014	0,04	0,0491	Большое Савино / Крохово / Ясыри / Ванюки / Песьянка / Хмели / Сокол
12046	ВК	ВК	342,9	0,11	123,6	122,14	0	0	0	0	0	0	Большое Савино / Крохово / Ясыри / Ванюки / Песьянка / Хмели / Сокол
12044	ВК	Школа	185,35	0,11	123,6	122,17	0,0212	0,08	0	0	0	0,0022	Большое Савино / Крохово / Ясыри / Ванюки / Песьянка / Хмели / Сокол
12042	ВК	посёлок Сокол, 9Б	47,59	0,11	129,01	128,91	0,008	0,03	0	0	0	0,0008	Большое Савино / Крохово / Ясыри / Ванюки / Песьянка / Хмели / Сокол
12040	ВК	ВК	39,45	0,11	129,01	128,39	0,6142	2,21	0	0,004	0,09	0,0646	Большое Савино / Крохово / Ясыри / Ванюки / Песьянка / Хмели / Сокол
12038	ВК	Малоквартирный дом	34,4	0,11	128,39	128,43	0,02	0,07	0	0	0	0,0021	Большое Савино / Крохово / Ясыри / Ванюки / Песьянка / Хмели / Сокол
12036	ВК	Малоквартирный дом	40,61	0,11	128,39	128,13	0,02	0,07	0	0	0	0,0021	Большое Савино / Крохово / Ясыри / Ванюки / Песьянка / Хмели / Сокол
12034	ВК	Малоквартирный дом	31,81	0,11	127,13	126,89	0,02	0,07	0	0	0	0,0021	Большое Савино / Крохово / Ясыри / Ванюки / Песьянка / Хмели / Сокол
12032	ВК	Малоквартирный дом	33,1	0,11	126,79	126,22	0,02	0,07	0	0	0	0,0021	Большое Савино / Крохово / Ясыри / Ванюки / Песьянка / Хмели / Сокол
12030	ВК	ВК	57,25	0,1	126,14	124,64	0,008	0,03	0	0	0	0,001	Большое Савино / Крохово / Ясыри / Ванюки / Песьянка / Хмели / Сокол

Sys	Начало участка	Конец участка	Длина участка, м	Внутренний диаметр трубы, м	Геодезическая отметка начала участка, м	Геодезическая отметка конца участка, м	Расход воды на участке, л/с	Расход воды на участке, м3/ч	Утечка на участке, л/с	Потери напора на участке, м	Удельные линейные потери, мм/м	Скорость движения воды на участке, м/с	Поселение
12028	ВК	ВК	57,87	0,11	128,39	127,13	0,5742	2,07	0	0,005	0,08	0,0604	Большое Савино / Крохово / Ясыри / Ванюки / Песьянка / Хмели / Сокол
12026	ВК	ВК	50,88	0,11	127,13	126,79	0,5542	2	0	0,004	0,08	0,0583	Большое Савино / Крохово / Ясыри / Ванюки / Песьянка / Хмели / Сокол
12024	ВК	ВК	43,26	0,11	126,79	126,14	0,5342	1,92	0	0,003	0,07	0,0562	Большое Савино / Крохово / Ясыри / Ванюки / Песьянка / Хмели / Сокол
12022	ВК	ВК	36,89	0,11	126,14	124,79	0,5262	1,89	0	0,003	0,07	0,0554	Большое Савино / Крохово / Ясыри / Ванюки / Песьянка / Хмели / Сокол
12020	ВК	Частный дом	34,09	0,11	124,79	123,64	0,02	0,07	0	0	0	0,0021	Большое Савино / Крохово / Ясыри / Ванюки / Песьянка / Хмели / Сокол
12018	ВК	ВК	134,85	0,11	124,79	121,61	0,5062	1,82	0	0,008	0,05	0,0533	Большое Савино / Крохово / Ясыри / Ванюки / Песьянка / Хмели / Сокол
12016	ВК	ВК	24,81	0,11	121,61	122,28	0,5062	1,82	0	0,001	0,05	0,0533	Большое Савино / Крохово / Ясыри / Ванюки / Песьянка / Хмели / Сокол
12014	ВК	посёлок Сокол, 9Д	26,84	0,11	122,28	124,26	0,02	0,07	0	0	0	0,0021	Большое Савино / Крохово / Ясыри / Ванюки / Песьянка / Хмели / Сокол
12012	ВК	ВК	64,89	0,11	122,28	125,37	0,4862	1,75	0	0,003	0,05	0,0512	Большое Савино / Крохово / Ясыри / Ванюки / Песьянка / Хмели / Сокол
12010	ВК	посёлок Сокол, 9Г	34,35	0,11	125,37	125,73	0,02	0,07	0	0	0	0,0021	Большое Савино / Крохово / Ясыри / Ванюки / Песьянка / Хмели / Сокол
12007	У	ВК	241,91	0,16	120,16	121,78	5,37	19,33	0	0,213	0,8	0,2671	Большое Савино / Крохово / Ясыри / Ванюки / Песьянка / Хмели / Сокол
12001	ВК	Самолётная, 32	25,2	0,11	124,64	123,23	0,008	0,03	0	0	0	0,0008	Большое Савино / Крохово / Ясыри / Ванюки / Песьянка / Хмели / Сокол
11999	ВК	ВК	258,78	0,05	123,93	131,2	0,2064	0,74	0	0,121	0,43	0,1051	Большое Савино / Крохово / Ясыри / Ванюки / Песьянка / Хмели / Сокол
11997	ВК	посёлок Сокол, 15В	35	0,11	128,43	129,38	0,02	0,07	0	0	0	0,0021	Большое Савино / Крохово / Ясыри / Ванюки / Песьянка / Хмели / Сокол
11995	ВК	ВК	200,99	0,11	123,6	128,43	1,6778	6,04	0	0,131	0,59	0,1765	Большое Савино / Крохово / Ясыри / Ванюки / Песьянка / Хмели / Сокол
11993	ВК	ВК	56,61	0,11	132,39	130,8	0,9475	3,41	0	0,013	0,2	0,0997	Большое Савино / Крохово / Ясыри / Ванюки / Песьянка / Хмели / Сокол
11991	ВК	посёлок Сокол, 9А	13,99	0,11	130,45	129,98	0,02	0,07	0	0	0	0,0021	Большое Савино / Крохово / Ясыри / Ванюки / Песьянка / Хмели / Сокол
11989	ВК	ВК	11,45	0,05	130,8	130,45	0,02	0,07	0	0	0,02	0,0102	Большое Савино / Крохово / Ясыри / Ванюки / Песьянка / Хмели / Сокол
11987	ВК	ВК	59,78	0,11	130,8	129,01	0,6222	2,24	0	0,006	0,09	0,0655	Большое Савино / Крохово / Ясыри / Ванюки / Песьянка / Хмели / Сокол
11985	ВК	У	106,92	0,16	122,02	120,16	5,37	19,33	0	0,094	0,8	0,2671	Большое Савино / Крохово / Ясыри / Ванюки / Песьянка / Хмели / Сокол
11984	ВК	У	35,18	0,11	122,02	122,76	0	0	0	0	0	0	Большое Савино / Крохово / Ясыри / Ванюки / Песьянка / Хмели / Сокол
11980	ВК	ВК	38,46	0,05	125,23	123,93	0,2064	0,74	0	0,018	0,43	0,1051	Большое Савино / Крохово / Ясыри / Ванюки / Песьянка / Хмели / Сокол
11978	ВК	Детский сад	92,36	0,025	125,23	123,55	0,0317	0,11	0	0,052	0,51	0,0646	Большое Савино / Крохово / Ясыри / Ванюки / Песьянка / Хмели / Сокол
11975	У	ВНС п. Сокол	25,34	0,11	122,43	122,83	7,3071	26,31	0	0,289	10,37	0,7689	Большое Савино / Крохово / Ясыри / Ванюки / Песьянка / Хмели / Сокол
11967	ОК	У	49,45	0,11	122,03	122,43	0	0	0	0	0	0	Большое Савино / Крохово / Ясыри / Ванюки / Песьянка / Хмели / Сокол
11966	Сокол Скважина	ОК	8,13	0,11	122,19	122,03	0	0	0	0	0	0	Большое Савино / Крохово / Ясыри / Ванюки / Песьянка / Хмели / Сокол
11964	Сокол Скважина	ОК	8,86	0,11	122,43	122,22	0	0	0	0	0	0	Большое Савино / Крохово / Ясыри / Ванюки / Песьянка / Хмели / Сокол
11963	ВК	ВК	33,56	0,16	108,62	108,19	1,0945	3,94	0	0,001	0,04	0,0544	Большое Савино / Крохово / Ясыри / Ванюки / Песьянка / Хмели / Сокол
11959	ВК	ВК	945,35	0,16	109,39	108,62	1,0945	3,94	0	0,042	0,04	0,0544	Большое Савино / Крохово / Ясыри / Ванюки / Песьянка / Хмели / Сокол
11958	ПГ	шоссе Космонавтов, 304/5	86,64	0,04	103,54	102,59	0,02	0,07	0	0,005	0,05	0,0159	Большое Савино / Крохово / Ясыри / Ванюки / Песьянка / Хмели / Сокол
11956	ПГ	Гостиница	31,54	0,03	103,54	103,03	0,0612	0,22	0	0,017	0,48	0,0866	Большое Савино / Крохово / Ясыри / Ванюки / Песьянка / Хмели / Сокол
11954	ВК	ПГ	44,61	0,02	104,9	103,54	0,0812	0,29	0	0,315	6,41	0,2586	Большое Савино / Крохово / Ясыри / Ванюки / Песьянка / Хмели / Сокол
11952	ВК	Производственное здание	64,44	0,1	103,22	103,2	0,0265	0,1	0	0	0	0,0034	Большое Савино / Крохово / Ясыри / Ванюки / Песьянка / Хмели / Сокол
11950	ВК	ВК	54,28	0,1	104,9	103,22	0,0265	0,1	0	0	0	0,0034	Большое Савино / Крохово / Ясыри / Ванюки / Песьянка / Хмели / Сокол
11948	ВК	Производственное здание	66,99	0,03	104,9	106,18	0,0166	0,06	0	0,009	0,13	0,0234	Большое Савино / Крохово / Ясыри / Ванюки / Песьянка / Хмели / Сокол
11946	У	ВК	94,78	0,1	107,36	104,9	0,1243	0,45	0	0,001	0,01	0,0158	Большое Савино / Крохово / Ясыри / Ванюки / Песьянка / Хмели / Сокол
11944	У	Магазин	12,96	0,03	107,36	107,43	0,0022	0,01	0	0	0,02	0,0031	Большое Савино / Крохово / Ясыри / Ванюки / Песьянка / Хмели / Сокол

Sys	Начало участка	Конец участка	Длина участка, м	Внутренний диаметр трубы, м	Геодезическая отметка начала участка, м	Геодезическая отметка конца участка, м	Расход воды на участке, л/с	Расход воды на участке, м3/ч	Утечка на участке, л/с	Потери напора на участке, м	Удельные линейные потери, мм/м	Скорость движения воды на участке, м/с	Поселение
11942	ВК	У	13,15	0,02	107,2	107,36	0,1265	0,46	0	0,453	31,29	0,4027	Большое Савино / Крохово / Ясыри / Ванюки / Песьянка / Хмели / Сокол
11940	ВК	ВК	9,72	0,03	107,28	107,2	0,1477	0,53	0	0,052	4,91	0,2089	Большое Савино / Крохово / Ясыри / Ванюки / Песьянка / Хмели / Сокол
11938	ВК	Многоквартирный жилой дом	44,07	0,02	109,47	109,73	0,1747	0,63	0	2,85	58,8	0,556	Большое Савино / Крохово / Ясыри / Ванюки / Песьянка / Хмели / Сокол
11937	ВК	Многоквартирный жилой дом	42,13	0,02	109,47	109,95	0,1205	0,43	0	1,318	28,45	0,3834	Большое Савино / Крохово / Ясыри / Ванюки / Песьянка / Хмели / Сокол
11935	ВК	ВК	19,07	0,03	108,91	109,47	0,2951	1,06	0	0,392	18,69	0,4175	Большое Савино / Крохово / Ясыри / Ванюки / Песьянка / Хмели / Сокол
11933	ВК	ВК	45,74	0,02	108,02	108,91	0,2951	1,06	0	8,307	165,1	0,9395	Большое Савино / Крохово / Ясыри / Ванюки / Песьянка / Хмели / Сокол
11931	ВК	ВК	21	0,02	107,28	108,02	0,2951	1,06	0	3,814	165,1	0,9395	Большое Савино / Крохово / Ясыри / Ванюки / Песьянка / Хмели / Сокол
11929	У	ВК	28,05	0,03	107,79	107,28	0,4428	1,59	0	1,276	41,37	0,6265	Большое Савино / Крохово / Ясыри / Ванюки / Песьянка / Хмели / Сокол
11927	Многоквартирный жилой дом	шоссе Космонавтов, 330	91,14	0,05	108,29	107,73	0,02	0,07	0	0,002	0,02	0,0102	Большое Савино / Крохово / Ясыри / Ванюки / Песьянка / Хмели / Сокол
11926	ВК	Многоквартирный жилой дом	31,55	0,02	108,51	108,29	0,1351	0,49	0	1,235	35,58	0,4301	Большое Савино / Крохово / Ясыри / Ванюки / Песьянка / Хмели / Сокол
11924	У	ВК	34,79	0,1	107,79	108,51	0,1351	0,49	0	0	0,01	0,0172	Большое Савино / Крохово / Ясыри / Ванюки / Песьянка / Хмели / Сокол
11922	ВК	У	118,7	0,2	107,17	107,79	0,578	2,08	0	0	0	0,0184	Большое Савино / Крохово / Ясыри / Ванюки / Песьянка / Хмели / Сокол
11919	ВК	Производственное здание	33,04	0,03	107,34	107,18	0,055	0,2	0	0,016	0,43	0,0777	Большое Савино / Крохово / Ясыри / Ванюки / Песьянка / Хмели / Сокол
11917	ВК	Потребитель	148,72	0,025	105,02	104,03	0,008	0,03	0	0,021	0,13	0,0163	Большое Савино / Крохово / Ясыри / Ванюки / Песьянка / Хмели / Сокол
11914	ВК	Производственное здание	69,38	0,2	105,02	104,42	0,0102	0,04	0	0	0	0,0003	Большое Савино / Крохово / Ясыри / Ванюки / Песьянка / Хмели / Сокол
11912	У	ВК	26,54	0,2	105,86	105,02	0,0182	0,07	0	0	0	0,0006	Большое Савино / Крохово / Ясыри / Ванюки / Песьянка / Хмели / Сокол
11910	шоссе Космонавтов, 306	Административное здание	197,07	0,03	108,48	107,86	0,0012	0	0	0,002	0,01	0,0017	Большое Савино / Крохово / Ясыри / Ванюки / Песьянка / Хмели / Сокол
11908	ВК	шоссе Космонавтов, 306	245,96	0,02	107,2	108,48	0,0212	0,08	0	0,226	0,83	0,0674	Большое Савино / Крохово / Ясыри / Ванюки / Песьянка / Хмели / Сокол
11906	ВК	ВК	882,18	0,16	108,19	110,25	1,0945	3,94	0	0,039	0,04	0,0544	Большое Савино / Крохово / Ясыри / Ванюки / Песьянка / Хмели / Сокол
11902	ВК	ВК	24,22	0,2	107,34	107,17	0,578	2,08	0	0	0	0,0184	Большое Савино / Крохово / Ясыри / Ванюки / Песьянка / Хмели / Сокол
11901	ВК	ВК	43,77	0,2	107,62	107,34	0,6329	2,28	0	0	0	0,0201	Большое Савино / Крохово / Ясыри / Ванюки / Песьянка / Хмели / Сокол
11899	ВК	Многоквартирный жилой дом	50,74	0,03	107,62	107,5	0,3099	1,12	0	1,148	20,56	0,4384	Большое Савино / Крохово / Ясыри / Ванюки / Песьянка / Хмели / Сокол
11897	ВК	ВК	77,36	0,2	107,57	107,62	0,9428	3,39	0	0,001	0,01	0,03	Большое Савино / Крохово / Ясыри / Ванюки / Песьянка / Хмели / Сокол
11895	ВК	ВК	22,87	0,03	106,41	106,77	0	0	0	0	0	0	Большое Савино / Крохово / Ясыри / Ванюки / Песьянка / Хмели / Сокол
11893	ВК	шоссе Космонавтов, 330А/1	63,25	0,2	106,41	105,06	0,02	0,07	0	0	0	0,0006	Большое Савино / Крохово / Ясыри / Ванюки / Песьянка / Хмели / Сокол
11892	ВК	Производственное здание	156,6	0,2	106,41	105,22	0,0712	0,26	0	0	0	0,0023	Большое Савино / Крохово / Ясыри / Ванюки / Песьянка / Хмели / Сокол
11891	У	ВК	47,97	0,2	105,86	106,41	0,0912	0,33	0	0	0	0,0029	Большое Савино / Крохово / Ясыри / Ванюки / Песьянка / Хмели / Сокол
11889	У	Производственное здание	61,42	0,03	105,86	106,83	0,0308	0,11	0	0,016	0,24	0,0436	Большое Савино / Крохово / Ясыри / Ванюки / Песьянка / Хмели / Сокол
11887	ВК	У	67,94	0,2	107,67	105,86	0,1402	0,5	0	0	0	0,0045	Большое Савино / Крохово / Ясыри / Ванюки / Песьянка / Хмели / Сокол
11885	ВК	ВК	10,52	0,05	107,67	107,76	0,0115	0,04	0	0	0,01	0,0059	Большое Савино / Крохово / Ясыри / Ванюки / Песьянка / Хмели / Сокол
11884	ВК	ВК	12,27	0,2	107,57	107,67	0,1517	0,55	0	0	0	0,0048	Большое Савино / Крохово / Ясыри / Ванюки / Песьянка / Хмели / Сокол
11883	ВК	шоссе Космонавтов, 330Б/1	38,76	0,025	107,76	106,76	0,008	0,03	0	0,006	0,13	0,0163	Большое Савино / Крохово / Ясыри / Ванюки / Песьянка / Хмели / Сокол
11881	ВК	Производственное здание	23,74	0,025	107,75	107,63	0,0035	0,01	0	0,001	0,06	0,0071	Большое Савино / Крохово / Ясыри / Ванюки / Песьянка / Хмели / Сокол
11879	ВК	ВК	49,42	0,05	107,76	107,75	0,0035	0,01	0	0	0	0,0018	Большое Савино / Крохово / Ясыри / Ванюки / Песьянка / Хмели / Сокол
11876	ВК	ВК	300,05	0,2	112,11	107,57	1,0945	3,94	0	0,004	0,01	0,0348	Большое Савино / Крохово / Ясыри / Ванюки / Песьянка / Хмели / Сокол
11874	ВК	ВК	135,74	0,16	110,25	112,11	1,0945	3,94	0	0,006	0,04	0,0544	Большое Савино / Крохово / Ясыри / Ванюки / Песьянка / Хмели / Сокол
11871	ВК	Самолётная, 59	44,69	0,11	119,87	119,8	0,02	0,07	0	0	0	0,0021	Большое Савино / Крохово / Ясыри / Ванюки / Песьянка / Хмели / Сокол

Sys	Начало участка	Конец участка	Длина участка, м	Внутренний диаметр трубы, м	Геодезическая отметка начала участка, м	Геодезическая отметка конца участка, м	Расход воды на участке, л/с	Расход воды на участке, м3/ч	Утечка на участке, л/с	Потери напора на участке, м	Удельные линейные потери, мм/м	Скорость движения воды на участке, м/с	Поселение
11869	ВК	ВК	15,32	0,11	119,9	119,87	0,02	0,07	0	0	0	0,0021	Большое Савино / Крохово / Ясыри / Ванюки / Песьянка / Хмели / Сокол
11865	ОК	ВК	21,24	0,11	103,78	104,32	2,7051	9,74	0	0,035	1,49	0,2846	Большое Савино / Крохово / Ясыри / Ванюки / Песьянка / Хмели / Сокол
11864	Большое Савино Сквaziна №1-00	ОК	6,67	0,11	103,61	103,78	2,7051	9,74	0	0,011	1,49	0,2846	Большое Савино / Крохово / Ясыри / Ванюки / Песьянка / Хмели / Сокол
11862	ОК	ВК	35,82	0,11	105,01	104,32	0	0	0	0	0	0	Большое Савино / Крохово / Ясыри / Ванюки / Песьянка / Хмели / Сокол
11861	Большое Савино Сквaziна №1-00р	ОК	5,85	0,11	105,15	105,01	0	0	0	0	0	0	Большое Савино / Крохово / Ясыри / Ванюки / Песьянка / Хмели / Сокол
11860	ВК	Частный дом	17,35	0,02	108,67	108,71	0,02	0,07	0	0,015	0,79	0,0637	Большое Савино / Крохово / Ясыри / Ванюки / Песьянка / Хмели / Сокол
11857	ВК	ВК	123,06	0,11	109,16	108,66	2,0771	7,48	0	0,121	0,89	0,2186	Большое Савино / Крохово / Ясыри / Ванюки / Песьянка / Хмели / Сокол
11856	ВК	Частный дом	23,97	0,03	109,16	109,67	0,02	0,07	0	0,004	0,16	0,0283	Большое Савино / Крохово / Ясыри / Ванюки / Песьянка / Хмели / Сокол
11854	ВК	ВК	117,37	0,11	108,91	109,16	2,0971	7,55	0	0,118	0,91	0,2207	Большое Савино / Крохово / Ясыри / Ванюки / Песьянка / Хмели / Сокол
11852	ВК	Частный дом	25,53	0,03	108,91	108,85	0,02	0,07	0	0,004	0,16	0,0283	Большое Савино / Крохово / Ясыри / Ванюки / Песьянка / Хмели / Сокол
11850	ВК	Казанский тракт, 64	15,79	0,03	108,91	109	0,008	0,03	0	0,001	0,06	0,0113	Большое Савино / Крохово / Ясыри / Ванюки / Песьянка / Хмели / Сокол
11848	ВК	ВК	44,09	0,11	108,6	108,91	2,1251	7,65	0	0,045	0,93	0,2236	Большое Савино / Крохово / Ясыри / Ванюки / Песьянка / Хмели / Сокол
11846	ВК	Частный дом	40,61	0,03	108,6	108,94	0,02	0,07	0	0,007	0,16	0,0283	Большое Савино / Крохово / Ясыри / Ванюки / Песьянка / Хмели / Сокол
11844	ВК	Частный дом	19,58	0,03	108,6	108,72	0,02	0,07	0	0,003	0,16	0,0283	Большое Савино / Крохово / Ясыри / Ванюки / Песьянка / Хмели / Сокол
11842	ВК	ВК	32,95	0,11	108,81	108,6	2,1651	7,79	0	0,035	0,97	0,2278	Большое Савино / Крохово / Ясыри / Ванюки / Песьянка / Хмели / Сокол
11840	ВК	Частный дом	39,02	0,03	108,81	109	0,02	0,07	0	0,007	0,16	0,0283	Большое Савино / Крохово / Ясыри / Ванюки / Песьянка / Хмели / Сокол
11838	ВК	Частный дом	30,76	0,03	108,81	108,64	0,02	0,07	0	0,005	0,16	0,0283	Большое Савино / Крохово / Ясыри / Ванюки / Песьянка / Хмели / Сокол
11836	ВК	Казанский тракт, 66в	9,98	0,025	108,81	108,61	0,008	0,03	0	0,001	0,13	0,0163	Большое Савино / Крохово / Ясыри / Ванюки / Песьянка / Хмели / Сокол
11834	ВК	ВК	41,11	0,11	108,77	108,81	2,2131	7,97	0	0,046	1,01	0,2329	Большое Савино / Крохово / Ясыри / Ванюки / Песьянка / Хмели / Сокол
11832	ВК	ВК	131,24	0,05	103,86	104,45	0	0	0	0	0	0	Большое Савино / Крохово / Ясыри / Ванюки / Песьянка / Хмели / Сокол
11828	ВК	ВК	13,94	0,025	103,86	104,09	0	0	0	0	0	0	Большое Савино / Крохово / Ясыри / Ванюки / Песьянка / Хмели / Сокол
11827	ВК	Частный дом	35,69	0,03	103,86	103,39	0,02	0,07	0	0,006	0,16	0,0283	Большое Савино / Крохово / Ясыри / Ванюки / Песьянка / Хмели / Сокол
11825	ВК	Казанский тракт, 88	33,77	0,025	103,86	105,22	0,008	0,03	0	0,005	0,13	0,0163	Большое Савино / Крохово / Ясыри / Ванюки / Песьянка / Хмели / Сокол
11823	ВК	ВК	76,36	0,11	106,16	103,86	0,028	0,1	0	0	0	0,0029	Большое Савино / Крохово / Ясыри / Ванюки / Песьянка / Хмели / Сокол
11821	ВК	ВК	12,58	0,11	103,59	103,11	0	0	0	0	0	0	Большое Савино / Крохово / Ясыри / Ванюки / Песьянка / Хмели / Сокол
11819	ВК	Частный дом	31,61	0,03	103,59	104,35	0,02	0,07	0	0,005	0,16	0,0283	Большое Савино / Крохово / Ясыри / Ванюки / Песьянка / Хмели / Сокол
11817	ВК	Частный дом	14,65	0,03	103,59	103,66	0,02	0,07	0	0,003	0,16	0,0283	Большое Савино / Крохово / Ясыри / Ванюки / Песьянка / Хмели / Сокол
11815	ВК	ВК	40	0,11	104,91	103,59	0,04	0,14	0	0	0	0,0042	Большое Савино / Крохово / Ясыри / Ванюки / Песьянка / Хмели / Сокол
11813	ВК	Частный дом	27,87	0,03	104,91	105,34	0,02	0,07	0	0,005	0,16	0,0283	Большое Савино / Крохово / Ясыри / Ванюки / Песьянка / Хмели / Сокол
11811	У	Частный дом	14,83	0,03	104,24	105,22	0,02	0,07	0	0,003	0,16	0,0283	Большое Савино / Крохово / Ясыри / Ванюки / Песьянка / Хмели / Сокол
11809	У	Частный дом	10,97	0,03	104,24	104,3	0,02	0,07	0	0,002	0,16	0,0283	Большое Савино / Крохово / Ясыри / Ванюки / Песьянка / Хмели / Сокол
11807	ВК	У	6,33	0,02	104,91	104,24	0,04	0,14	0	0,011	1,58	0,1273	Большое Савино / Крохово / Ясыри / Ванюки / Песьянка / Хмели / Сокол
11805	ВК	ВК	78,2	0,11	106,91	104,91	0,1	0,36	0	0	0	0,0105	Большое Савино / Крохово / Ясыри / Ванюки / Песьянка / Хмели / Сокол
11803	ВК	Частный дом	24,8	0,03	106,91	106,09	0,02	0,07	0	0,004	0,16	0,0283	Большое Савино / Крохово / Ясыри / Ванюки / Песьянка / Хмели / Сокол
11801	ВК	Частный дом	15,23	0,03	106,91	106,99	0,02	0,07	0	0,003	0,16	0,0283	Большое Савино / Крохово / Ясыри / Ванюки / Песьянка / Хмели / Сокол
11799	ВК	Частный дом	50,78	0,03	106,91	105,4	0,02	0,07	0	0,009	0,16	0,0283	Большое Савино / Крохово / Ясыри / Ванюки / Песьянка / Хмели / Сокол
11797	ВК	Садовая, 2	39,97	0,03	106,91	106,21	0,008	0,03	0	0,003	0,06	0,0113	Большое Савино / Крохово / Ясыри / Ванюки / Песьянка / Хмели / Сокол

Sys	Начало участка	Конец участка	Длина участка, м	Внутренний диаметр трубы, м	Геодезическая отметка начала участка, м	Геодезическая отметка конца участка, м	Расход воды на участке, л/с	Расход воды на участке, м3/ч	Утечка на участке, л/с	Потери напора на участке, м	Удельные линейные потери, мм/м	Скорость движения воды на участке, м/с	Поселение
11795	ВК	ВК	46,59	0,11	106,16	106,91	0,168	0,6	0	0	0,01	0,0177	Большое Савино / Крохово / Ясыри / Ванюки / Песьянка / Хмели / Сокол
11793	У	Частный дом	28,78	0,03	106,1	106,46	0,02	0,07	0	0,005	0,16	0,0283	Большое Савино / Крохово / Ясыри / Ванюки / Песьянка / Хмели / Сокол
11791	У	Частный дом	15,28	0,03	106,1	106,62	0,02	0,07	0	0,003	0,16	0,0283	Большое Савино / Крохово / Ясыри / Ванюки / Песьянка / Хмели / Сокол
11789	ВК	У	10,63	0,02	106,16	106,1	0,04	0,14	0	0,018	1,58	0,1273	Большое Савино / Крохово / Ясыри / Ванюки / Песьянка / Хмели / Сокол
11787	ВК	ВК	69,53	0,11	107,18	106,16	0,236	0,85	0	0,001	0,01	0,0248	Большое Савино / Крохово / Ясыри / Ванюки / Песьянка / Хмели / Сокол
11785	У	Частный дом	18,22	0,03	108,14	108,56	0,02	0,07	0	0,003	0,16	0,0283	Большое Савино / Крохово / Ясыри / Ванюки / Песьянка / Хмели / Сокол
11783	У	Частный дом	18,07	0,03	108,14	108,44	0,02	0,07	0	0,003	0,16	0,0283	Большое Савино / Крохово / Ясыри / Ванюки / Песьянка / Хмели / Сокол
11781	ВК	У	63,94	0,05	107,8	108,14	0,04	0,14	0	0,003	0,04	0,0204	Большое Савино / Крохово / Ясыри / Ванюки / Песьянка / Хмели / Сокол
11779	ВК	ВК	64,36	0,11	107,18	107,8	0,088	0,32	0	0	0	0,0093	Большое Савино / Крохово / Ясыри / Ванюки / Песьянка / Хмели / Сокол
11777	ВК	Частный дом	23,21	0,03	107,18	107,46	0,02	0,07	0	0,004	0,16	0,0283	Большое Савино / Крохово / Ясыри / Ванюки / Песьянка / Хмели / Сокол
11775	ВК	ВК	26,31	0,11	107,44	107,18	0,344	1,24	0	0,001	0,02	0,0362	Большое Савино / Крохово / Ясыри / Ванюки / Песьянка / Хмели / Сокол
11773	ВК	Частный дом	33,98	0,03	107,44	107,85	0,02	0,07	0	0,006	0,16	0,0283	Большое Савино / Крохово / Ясыри / Ванюки / Песьянка / Хмели / Сокол
11771	ВК	ВК	53,86	0,11	107,57	107,44	0,364	1,31	0	0,001	0,02	0,0383	Большое Савино / Крохово / Ясыри / Ванюки / Песьянка / Хмели / Сокол
11769	ВК	ВК	21,76	0,11	107,55	107,57	0,364	1,31	0	0,001	0,02	0,0383	Большое Савино / Крохово / Ясыри / Ванюки / Песьянка / Хмели / Сокол
11767	У	Частный дом	44,14	0,03	107,67	107,74	0,02	0,07	0	0,008	0,16	0,0283	Большое Савино / Крохово / Ясыри / Ванюки / Песьянка / Хмели / Сокол
11765	У	Частный дом	20,97	0,03	107,67	107,8	0,02	0,07	0	0,004	0,16	0,0283	Большое Савино / Крохово / Ясыри / Ванюки / Песьянка / Хмели / Сокол
11763	ВК	У	6,56	0,02	107,55	107,67	0,04	0,14	0	0,011	1,58	0,1273	Большое Савино / Крохово / Ясыри / Ванюки / Песьянка / Хмели / Сокол
11761	У	ВК	21,42	0,11	107,38	107,55	0,404	1,45	0	0,001	0,03	0,0425	Большое Савино / Крохово / Ясыри / Ванюки / Песьянка / Хмели / Сокол
11759	ВК	Казанский тракт, 81а	9,1	0,025	106,76	106,65	0,008	0,03	0	0,001	0,13	0,0163	Большое Савино / Крохово / Ясыри / Ванюки / Песьянка / Хмели / Сокол
11757	ВК	Казанский тракт, 81б	16,91	0,025	105,3	105,32	0,008	0,03	0	0,002	0,13	0,0163	Большое Савино / Крохово / Ясыри / Ванюки / Песьянка / Хмели / Сокол
11755	ВК	ВК	49,62	0,05	106,76	105,3	0,008	0,03	0	0	0,01	0,0041	Большое Савино / Крохово / Ясыри / Ванюки / Песьянка / Хмели / Сокол
11753	У	ВК	28,13	0,05	107,38	106,76	0,016	0,06	0	0	0,02	0,0081	Большое Савино / Крохово / Ясыри / Ванюки / Песьянка / Хмели / Сокол
11751	ВК	У	82,3	0,11	108,08	107,38	0,42	1,51	0	0,003	0,03	0,0442	Большое Савино / Крохово / Ясыри / Ванюки / Песьянка / Хмели / Сокол
11749	ВК	Казанский тракт, 68а	8,02	0,025	108,08	108,21	0,008	0,03	0	0,001	0,13	0,0163	Большое Савино / Крохово / Ясыри / Ванюки / Песьянка / Хмели / Сокол
11747	ВК	ВК	12,41	0,11	108,52	108,08	0,428	1,54	0	0	0,03	0,045	Большое Савино / Крохово / Ясыри / Ванюки / Песьянка / Хмели / Сокол
11745	ВК	Казанский тракт, 68	10,5	0,025	108,52	108,66	0,008	0,03	0	0,001	0,13	0,0163	Большое Савино / Крохово / Ясыри / Ванюки / Песьянка / Хмели / Сокол
11743	ВК	ВК	7,33	0,11	108,77	108,52	0,436	1,57	0	0	0,04	0,0459	Большое Савино / Крохово / Ясыри / Ванюки / Песьянка / Хмели / Сокол
11741	ВК	Частный дом	20,29	0,03	108,77	108,63	0,02	0,07	0	0,003	0,16	0,0283	Большое Савино / Крохово / Ясыри / Ванюки / Песьянка / Хмели / Сокол
11739	ВК	ВК	21,12	0,11	108,01	108,77	2,6691	9,61	0	0,034	1,45	0,2809	Большое Савино / Крохово / Ясыри / Ванюки / Песьянка / Хмели / Сокол
11737	У	Казанский тракт, 77	12,24	0,025	107,54	107,18	0,008	0,03	0	0,002	0,13	0,0163	Большое Савино / Крохово / Ясыри / Ванюки / Песьянка / Хмели / Сокол
11735	У	Частный дом	17,85	0,025	107,22	107,02	0,02	0,07	0	0,006	0,32	0,0407	Большое Савино / Крохово / Ясыри / Ванюки / Песьянка / Хмели / Сокол
11733	У	Казанский тракт, 79а	10,05	0,025	107,05	107,12	0,008	0,03	0	0,001	0,13	0,0163	Большое Савино / Крохово / Ясыри / Ванюки / Песьянка / Хмели / Сокол
11731	У	У	24,94	0,05	107,22	107,05	0,008	0,03	0	0	0,01	0,0041	Большое Савино / Крохово / Ясыри / Ванюки / Песьянка / Хмели / Сокол
11729	У	У	16,68	0,05	107,54	107,22	0,028	0,1	0	0,001	0,03	0,0143	Большое Савино / Крохово / Ясыри / Ванюки / Песьянка / Хмели / Сокол
11727	ВК	У	29,96	0,05	108,01	107,54	0,036	0,13	0	0,001	0,04	0,0183	Большое Савино / Крохово / Ясыри / Ванюки / Песьянка / Хмели / Сокол
11725	ВНБ Большое Савино	ВК	238,77	0,11	104,73	108,01	2,7051	9,74	0	0,39	1,49	0,2846	Большое Савино / Крохово / Ясыри / Ванюки / Песьянка / Хмели / Сокол
11722	ВК	ВНБ Большое Савино	36,85	0,11	104,32	104,73	2,7051	9,74	0	0,06	1,49	0,2846	Большое Савино / Крохово / Ясыри / Ванюки / Песьянка / Хмели / Сокол

Sys	Начало участка	Конец участка	Длина участка, м	Внутренний диаметр трубы, м	Геодезическая отметка начала участка, м	Геодезическая отметка конца участка, м	Расход воды на участке, л/с	Расход воды на участке, м3/ч	Утечка на участке, л/с	Потери напора на участке, м	Удельные линейные потери, мм/м	Скорость движения воды на участке, м/с	Поселение
11718	ВК	Уральская, 6	73,54	0,05	107,8	107,2	0,008	0,03	0	0,001	0,01	0,0041	Большое Савино / Крохово / Ясыри / Ванюки / Песьянка / Хмели / Сокол
11717	ВК	Частный дом	25,59	0,03	107,8	107,91	0,02	0,07	0	0,004	0,16	0,0283	Большое Савино / Крохово / Ясыри / Ванюки / Песьянка / Хмели / Сокол
11715	ВК	Частный дом	23,33	0,03	107,8	107,98	0,02	0,07	0	0,004	0,16	0,0283	Большое Савино / Крохово / Ясыри / Ванюки / Песьянка / Хмели / Сокол
11713	У	Заюрчимская, 2	56,31	0,025	106,66	107,06	0,008	0,03	0	0,008	0,13	0,0163	Большое Савино / Крохово / Ясыри / Ванюки / Песьянка / Хмели / Сокол
11712	ВК	Частный дом	16,96	0,02	107	106,96	0,02	0,07	0	0,015	0,79	0,0637	Большое Савино / Крохово / Ясыри / Ванюки / Песьянка / Хмели / Сокол
11710	ВК	ВК	75,99	0,06	107,41	107	0,108	0,39	0	0,004	0,05	0,0382	Большое Савино / Крохово / Ясыри / Ванюки / Песьянка / Хмели / Сокол
11708	ВК	ВК	141,55	0,11	106,74	107,41	1,9772	7,12	0	0,127	0,81	0,2081	Большое Савино / Крохово / Ясыри / Ванюки / Песьянка / Хмели / Сокол
11706	ВК	ВК	267,64	0,063	106,74	99,42	0	0	0	0	0	0	Большое Савино / Крохово / Ясыри / Ванюки / Песьянка / Хмели / Сокол
11705	ВК	ВК	131,5	0,11	107,34	107,69	1,9772	7,12	0	0,118	0,81	0,2081	Большое Савино / Крохово / Ясыри / Ванюки / Песьянка / Хмели / Сокол
11703	ВК	Автосалон	116,98	0,03	107,34	108,52	0,0399	0,14	0	0,04	0,31	0,0564	Большое Савино / Крохово / Ясыри / Ванюки / Песьянка / Хмели / Сокол
11700	ВК	ВК	196,22	0,11	108,14	107,34	2,0171	7,26	0	0,182	0,84	0,2123	Большое Савино / Крохово / Ясыри / Ванюки / Песьянка / Хмели / Сокол
11699	ВК	ВК	115,01	0,02	108	108,67	0,02	0,07	0	0,1	0,79	0,0637	Большое Савино / Крохово / Ясыри / Ванюки / Песьянка / Хмели / Сокол
11698	ВК	Частный дом	90,08	0,02	108	108,42	0,02	0,07	0	0,078	0,79	0,0637	Большое Савино / Крохово / Ясыри / Ванюки / Песьянка / Хмели / Сокол
11696	ВК	ВК	95,76	0,02	108,14	108	0,04	0,14	0	0,166	1,58	0,1273	Большое Савино / Крохово / Ясыри / Ванюки / Песьянка / Хмели / Сокол
11694	У	ВК	42,66	0,11	108,32	108,14	2,0571	7,41	0	0,041	0,88	0,2165	Большое Савино / Крохово / Ясыри / Ванюки / Песьянка / Хмели / Сокол
11692	У	Частный дом	32,08	0,03	108,32	108,66	0,02	0,07	0	0,005	0,16	0,0283	Большое Савино / Крохово / Ясыри / Ванюки / Песьянка / Хмели / Сокол
11690	ВК	У	73,27	0,11	108,66	108,32	2,0771	7,48	0	0,072	0,89	0,2186	Большое Савино / Крохово / Ясыри / Ванюки / Песьянка / Хмели / Сокол
11687	ВК	ВК	92,84	0,11	107,69	106,74	1,9772	7,12	0	0,083	0,81	0,2081	Большое Савино / Крохово / Ясыри / Ванюки / Песьянка / Хмели / Сокол
11684	ВК	ВК	219,33	0,11	105,39	107	1,6572	5,97	0	0,14	0,58	0,1744	Большое Савино / Крохово / Ясыри / Ванюки / Песьянка / Хмели / Сокол
11682	У	ВК	166,36	0,11	105,58	106,6	0	0	0	0	0	0	Большое Савино / Крохово / Ясыри / Ванюки / Песьянка / Хмели / Сокол
11680	У	ВК	112,25	0,11	105,58	106,38	0	0	0	0	0	0	Большое Савино / Крохово / Ясыри / Ванюки / Песьянка / Хмели / Сокол
11678	ВК	У	59,51	0,03	105,39	105,58	0	0	0	0	0	0	Большое Савино / Крохово / Ясыри / Ванюки / Песьянка / Хмели / Сокол
11676	ВК	ВК	131,95	0,11	107,06	105,39	1,6572	5,97	0	0,084	0,58	0,1744	Большое Савино / Крохово / Ясыри / Ванюки / Песьянка / Хмели / Сокол
11674	ВК	Частный дом	35,15	0,03	102,07	100,51	0,02	0,07	0	0,006	0,16	0,0283	Большое Савино / Крохово / Ясыри / Ванюки / Песьянка / Хмели / Сокол
11672	ВК	Частный дом	47,3	0,02	102,07	100,87	0,02	0,07	0	0,041	0,79	0,0637	Большое Савино / Крохово / Ясыри / Ванюки / Песьянка / Хмели / Сокол
11671	ВК	ВК	93,38	0,02	103,72	102,07	0,04	0,14	0	0,162	1,58	0,1273	Большое Савино / Крохово / Ясыри / Ванюки / Песьянка / Хмели / Сокол
11669	ВК	СНТ Родничок, 44	96,83	0,025	103,72	100,57	0,008	0,03	0	0,014	0,13	0,0163	Большое Савино / Крохово / Ясыри / Ванюки / Песьянка / Хмели / Сокол
11667	ВК	СНТ Родничок, 44	91,14	0,025	103,72	100,91	0,008	0,03	0	0,013	0,13	0,0163	Большое Савино / Крохово / Ясыри / Ванюки / Песьянка / Хмели / Сокол
11665	ВК	Частный дом	20,49	0,025	103,64	104,19	0,02	0,07	0	0,007	0,32	0,0407	Большое Савино / Крохово / Ясыри / Ванюки / Песьянка / Хмели / Сокол
11663	ВК	Частный дом	13,75	0,02	103,64	104,19	0,02	0,07	0	0,012	0,79	0,0637	Большое Савино / Крохово / Ясыри / Ванюки / Песьянка / Хмели / Сокол
11661	ВК	Частный дом	15,58	0,025	103,64	104,19	0,02	0,07	0	0,006	0,32	0,0407	Большое Савино / Крохово / Ясыри / Ванюки / Песьянка / Хмели / Сокол
11659	ВК	ВК	101,66	0,05	103,72	103,64	0,06	0,22	0	0,007	0,06	0,0306	Большое Савино / Крохово / Ясыри / Ванюки / Песьянка / Хмели / Сокол
11657	ВК	Частный дом	32,47	0,03	103,72	104,11	0,02	0,07	0	0,006	0,16	0,0283	Большое Савино / Крохово / Ясыри / Ванюки / Песьянка / Хмели / Сокол
11655	ВК	Гляденовский переулк, 6	29,89	0,025	103,72	104,94	0,008	0,03	0	0,004	0,13	0,0163	Большое Савино / Крохово / Ясыри / Ванюки / Песьянка / Хмели / Сокол
11653	ВК	ВК	112,68	0,11	106,49	103,72	0,144	0,52	0	0,001	0,01	0,0152	Большое Савино / Крохово / Ясыри / Ванюки / Песьянка / Хмели / Сокол
11651	ВК	Гляденовский переулк, 1	16,41	0,025	106,49	106,46	0,008	0,03	0	0,002	0,13	0,0163	Большое Савино / Крохово / Ясыри / Ванюки / Песьянка / Хмели / Сокол
11649	ВК	Частный дом	32,41	0,02	106,49	106,24	0,02	0,07	0	0,028	0,79	0,0637	Большое Савино / Крохово / Ясыри / Ванюки / Песьянка / Хмели / Сокол

Sys	Начало участка	Конец участка	Длина участка, м	Внутренний диаметр трубы, м	Геодезическая отметка начала участка, м	Геодезическая отметка конца участка, м	Расход воды на участке, л/с	Расход воды на участке, м3/ч	Утечка на участке, л/с	Потери напора на участке, м	Удельные линейные потери, мм/м	Скорость движения воды на участке, м/с	Поселение
11647	ВК	ВК	80,86	0,11	107,06	106,49	0,172	0,62	0	0,001	0,01	0,0181	Большое Савино / Крохово / Ясыри / Ванюки / Песьянка / Хмели / Сокол
11645	У	ВК	39,43	0,11	107,45	107,06	1,8292	6,59	0	0,03	0,7	0,1925	Большое Савино / Крохово / Ясыри / Ванюки / Песьянка / Хмели / Сокол
11643	ВК	Частный дом	13,46	0,03	100,83	101,15	0,02	0,07	0	0,002	0,16	0,0283	Большое Савино / Крохово / Ясыри / Ванюки / Песьянка / Хмели / Сокол
11640	ВК	ВК	136,51	0,06	107	100,83	0,04	0,14	0	0,003	0,02	0,0141	Большое Савино / Крохово / Ясыри / Ванюки / Песьянка / Хмели / Сокол
11639	У	ВК	109,76	0,06	107,45	107	0,04	0,14	0	0,002	0,02	0,0141	Большое Савино / Крохово / Ясыри / Ванюки / Песьянка / Хмели / Сокол
11637	ВК	У	87,74	0,11	107,41	107,45	1,8692	6,73	0	0,07	0,73	0,1967	Большое Савино / Крохово / Ясыри / Ванюки / Песьянка / Хмели / Сокол
11635	ВК	ВК	249,11	0,025	107,41	107,26	0	0	0	0	0	0	Большое Савино / Крохово / Ясыри / Ванюки / Песьянка / Хмели / Сокол
11633	ВК	Частный дом	11,97	0,02	104,91	104,92	0,02	0,07	0	0,01	0,79	0,0637	Большое Савино / Крохово / Ясыри / Ванюки / Песьянка / Хмели / Сокол
11631	ВК	Частный дом	15,83	0,03	104,91	104,9	0,02	0,07	0	0,003	0,16	0,0283	Большое Савино / Крохово / Ясыри / Ванюки / Песьянка / Хмели / Сокол
11629	ВК	Парниковая, 22	23,73	0,025	104,91	103,85	0,008	0,03	0	0,003	0,13	0,0163	Большое Савино / Крохово / Ясыри / Ванюки / Песьянка / Хмели / Сокол
16620	ВК	ВК	37,5	0,1	131,33	131,02	2,7067	9,74	0	0,101	2,45	0,3446	Вашуры / Ферма / Горный / Большая Мось / Мартяново
16622	ВК	ВК	52,36	0,1	131,02	129,98	2,6987	9,72	0	0,14	2,43	0,3436	Вашуры / Ферма / Горный / Большая Мось / Мартяново
16624	ВК	Потребитель	22,9	0,025	129,98	130,69	0,008	0,03	0	0,003	0,13	0,0163	Вашуры / Ферма / Горный / Большая Мось / Мартяново
16626	ВК	Потребитель	13,43	0,025	131,02	131,31	0,008	0,03	0	0,002	0,13	0,0163	Вашуры / Ферма / Горный / Большая Мось / Мартяново
16627	ВК	ВК	167,11	0,1	128,16	127,98	8,9909	32,37	0	4,752	25,85	1,1448	Вашуры / Ферма / Горный / Большая Мось / Мартяново
16630	ВК	ВК	90,21	0,1	127,98	132,49	5,201	18,72	0	0,871	8,78	0,6622	Вашуры / Ферма / Горный / Большая Мось / Мартяново
16631	ВК	ВК	42,4	0,16	132,49	133,64	2,7548	9,92	0	0,01	0,22	0,137	Вашуры / Ферма / Горный / Большая Мось / Мартяново
16633	ВК	ВК	106,81	0,1	132,49	130,88	2,4462	8,81	0	0,236	2,01	0,3115	Вашуры / Ферма / Горный / Большая Мось / Мартяново
16635	ВК	ВК	187,18	0,1	127,98	125,29	3,7898	13,64	0	0,971	4,72	0,4825	Вашуры / Ферма / Горный / Большая Мось / Мартяново
16637	ВК	ВК	96,18	0,1	130,88	129,81	3,5161	12,66	0	0,431	4,07	0,4477	Вашуры / Ферма / Горный / Большая Мось / Мартяново
16639	ВК	Детский сад	82,8	0,025	130,88	133,3	0,075	0,27	0	0,147	1,62	0,1528	Вашуры / Ферма / Горный / Большая Мось / Мартяново
16641	ВК	Многokвартирный жилой дом	36,23	0,025	129,81	128,51	0,2043	0,74	0	0,962	24,13	0,4162	Вашуры / Ферма / Горный / Большая Мось / Мартяново
16643	ВК	ВК	9,26	0,1	129,81	129,82	3,1301	11,27	0	0,033	3,25	0,3985	Вашуры / Ферма / Горный / Большая Мось / Мартяново
16645	ВК	ВК	38,99	0,1	129,82	130,04	3,1101	11,2	0	0,137	3,21	0,396	Вашуры / Ферма / Горный / Большая Мось / Мартяново
16647	ВК	ВК	38,88	0,1	130,04	130,12	3,1061	11,18	0	0,137	3,2	0,3955	Вашуры / Ферма / Горный / Большая Мось / Мартяново
16649	ВК	ВК	41,87	0,1	130,12	129,75	3,074	11,07	0	0,144	3,13	0,3914	Вашуры / Ферма / Горный / Большая Мось / Мартяново
16651	ВК	ВК	35,09	0,1	129,75	129,46	3,0368	10,93	0	0,118	3,06	0,3867	Вашуры / Ферма / Горный / Большая Мось / Мартяново
16653	ВК	Частный дом	13,96	0,05	129,82	129	0,02	0,07	0	0	0,02	0,0102	Вашуры / Ферма / Горный / Большая Мось / Мартяново
16655	ВК	Магазин	13,29	0,025	130,04	129,85	0,004	0,01	0	0,001	0,06	0,0081	Вашуры / Ферма / Горный / Большая Мось / Мартяново
16657	ВК	Многokвартирный жилой дом	13,97	0,05	130,12	129,66	0,0121	0,04	0	0	0,01	0,0062	Вашуры / Ферма / Горный / Большая Мось / Мартяново
16659	ВК	Многokвартирный жилой дом	14,51	0,025	129,75	129,51	0,0186	0,07	0	0,005	0,3	0,038	Вашуры / Ферма / Горный / Большая Мось / Мартяново
16661	ВК	Многokвартирный жилой дом	22,56	0,025	129,75	130,03	0,0186	0,07	0	0,007	0,3	0,0378	Вашуры / Ферма / Горный / Большая Мось / Мартяново
16663	ВК	Частный дом	24,72	0,025	130,12	130,58	0,02	0,07	0	0,009	0,32	0,0407	Вашуры / Ферма / Горный / Большая Мось / Мартяново
16665	ВК	Частный дом	22,57	0,025	129,46	129,81	0,02	0,07	0	0,008	0,32	0,0407	Вашуры / Ферма / Горный / Большая Мось / Мартяново
16667	ВК	Многokвартирный жилой дом	20,78	0,04	129,46	129,36	0,0119	0,04	0	0,001	0,03	0,0095	Вашуры / Ферма / Горный / Большая Мось / Мартяново
16669	ВК	ВК	21,07	0,1	129,46	128,93	3,0049	10,82	0	0,069	3	0,3826	Вашуры / Ферма / Горный / Большая Мось / Мартяново
16671	ВК	ВК	25,9	0,1	128,93	128,21	2,9849	10,75	0	0,084	2,96	0,3801	Вашуры / Ферма / Горный / Большая Мось / Мартяново

Sys	Начало участка	Конец участка	Длина участка, м	Внутренний диаметр трубы, м	Геодезическая отметка начала участка, м	Геодезическая отметка конца участка, м	Расход воды на участке, л/с	Расход воды на участке, м3/ч	Утечка на участке, л/с	Потери напора на участке, м	Удельные линейные потери, мм/м	Скорость движения воды на участке, м/с	Поселение
16673	ВК	ВК	12,35	0,1	128,21	127,85	2,9449	10,6	0	0,039	2,88	0,375	Вашуры / Ферма / Горный / Большая Мось / Мартяново
16675	ВК	ВК	140,4	0,1	129,81	130,25	3,9555	14,24	0	0,792	5,13	0,5036	Вашуры / Ферма / Горный / Большая Мось / Мартяново
16677	ВК	ВК	78,88	0,1	130,25	131	0,6401	2,3	0	0,014	0,16	0,0815	Вашуры / Ферма / Горный / Большая Мось / Мартяново
16679	ВК	Многоквартирный жилой дом	17,69	0,025	131	131	0,0336	0,12	0	0,011	0,54	0,0684	Вашуры / Ферма / Горный / Большая Мось / Мартяново
16681	ВК	ВК	25,68	0,05	131	130,37	0	0	0	0	0	0	Вашуры / Ферма / Горный / Большая Мось / Мартяново
16683	ВК	ВК	46,42	0,1	131	129,57	0,6065	2,18	0	0,007	0,14	0,0772	Вашуры / Ферма / Горный / Большая Мось / Мартяново
16685	ВК	ВК	26,65	0,1	130,25	130,07	3,3154	11,94	0	0,106	3,63	0,4221	Вашуры / Ферма / Горный / Большая Мось / Мартяново
16687	ВК	ВК	27	0,1	130,07	129,47	3,3154	11,94	0	0,108	3,63	0,4221	Вашуры / Ферма / Горный / Большая Мось / Мартяново
16689	ВК	ВК	46,21	0,1	129,47	128,29	3,3154	11,94	0	0,185	3,63	0,4221	Вашуры / Ферма / Горный / Большая Мось / Мартяново
16690	ВК	ВК	74,67	0,1	128,29	127,68	3,3154	11,94	0	0,298	3,63	0,4221	Вашуры / Ферма / Горный / Большая Мось / Мартяново
16693	ВК	ВК	36,59	0,05	127,68	127,78	0,5548	2	0	0,172	4,28	0,2826	Вашуры / Ферма / Горный / Большая Мось / Мартяново
16695	ВК	ВК	27,99	0,05	127,78	127,18	0,5548	2	0	0,132	4,28	0,2826	Вашуры / Ферма / Горный / Большая Мось / Мартяново
16697	ВК	ВК	33,73	0,05	127,18	127,58	0,4906	1,77	0	0,125	3,37	0,2499	Вашуры / Ферма / Горный / Большая Мось / Мартяново
16699	ВК	ВК	56,72	0,05	127,58	129,19	0,4376	1,58	0	0,169	2,71	0,2229	Вашуры / Ферма / Горный / Большая Мось / Мартяново
16701	ВК	ВК	37,55	0,05	129,19	130,02	0,4122	1,48	0	0,1	2,42	0,2099	Вашуры / Ферма / Горный / Большая Мось / Мартяново
16703	ВК	Многоквартирный жилой дом	44,54	0,025	130,02	129,19	0,2466	0,89	0	1,707	34,84	0,5023	Вашуры / Ферма / Горный / Большая Мось / Мартяново
16705	ВК	Многоквартирный жилой дом	14	0,025	130,02	128,7	0,1657	0,6	0	0,247	16,05	0,3375	Вашуры / Ферма / Горный / Большая Мось / Мартяново
16707	ВК	ВК	20,37	0,05	127,78	127,84	0	0	0	0	0	0	Вашуры / Ферма / Горный / Большая Мось / Мартяново
16709	ВК	Многоквартирный жилой дом	15,75	0,025	127,18	126,84	0,0642	0,23	0	0,018	1,04	0,1309	Вашуры / Ферма / Горный / Большая Мось / Мартяново
16711	ВК	Многоквартирный жилой дом	29,28	0,025	127,58	128,05	0,053	0,19	0	0,028	0,85	0,1079	Вашуры / Ферма / Горный / Большая Мось / Мартяново
16713	ВК	Многоквартирный жилой дом	39,27	0,025	129,19	128,48	0,0254	0,09	0	0,018	0,41	0,0517	Вашуры / Ферма / Горный / Большая Мось / Мартяново
16715	ВК	ВК	79,11	0,1	127,68	125,49	2,7606	9,94	0	0,221	2,54	0,3515	Вашуры / Ферма / Горный / Большая Мось / Мартяново
16717	ВК	ВК	37,57	0,1	129,98	129,26	2,6907	9,69	0	0,1	2,42	0,3426	Вашуры / Ферма / Горный / Большая Мось / Мартяново
16719	ВК	ВК	53,76	0,05	129,26	128,41	0,008	0,03	0	0	0,01	0,0041	Вашуры / Ферма / Горный / Большая Мось / Мартяново
16721	ВК	ВК	38,37	0,1	129,26	129,11	2,6827	9,66	0	0,101	2,4	0,3416	Вашуры / Ферма / Горный / Большая Мось / Мартяново
16722	ВК	ВК	69,02	0,1	131,83	129,11	2,1873	7,87	0	0,123	1,62	0,2785	Вашуры / Ферма / Горный / Большая Мось / Мартяново
16724	ВК	ВК	60,57	0,05	129,11	128,38	0,008	0,03	0	0,001	0,01	0,0041	Вашуры / Ферма / Горный / Большая Мось / Мартяново
16726	ВК	ВК	55,58	0,1	129,11	128,64	4,862	17,5	0	0,47	7,69	0,619	Вашуры / Ферма / Горный / Большая Мось / Мартяново
16728	ВК	ВК	57,27	0,05	128,64	127,85	0,008	0,03	0	0,001	0,01	0,0041	Вашуры / Ферма / Горный / Большая Мось / Мартяново
16730	ВК	ВК	48,33	0,1	128,64	128,34	4,854	17,47	0	0,407	7,66	0,618	Вашуры / Ферма / Горный / Большая Мось / Мартяново
16732	ВК	ВК	62,99	0,05	128,34	127,27	0,008	0,03	0	0,001	0,01	0,0041	Вашуры / Ферма / Горный / Большая Мось / Мартяново
16734	ВК	ВК	114,75	0,11	128,34	126,76	4,846	17,45	0	0,584	4,63	0,5099	Вашуры / Ферма / Горный / Большая Мось / Мартяново
16735	ВК	ВК	51,48	0,11	126,76	125,49	4,838	17,42	0	0,261	4,61	0,5091	Вашуры / Ферма / Горный / Большая Мось / Мартяново
16737	ВК	Потребитель	34,31	0,025	126,76	125,78	0,008	0,03	0	0,005	0,13	0,0163	Вашуры / Ферма / Горный / Большая Мось / Мартяново
16739	ВК	Подлесная, 8	10,89	0,025	127,27	126,8	0,008	0,03	0	0,002	0,13	0,0163	Вашуры / Ферма / Горный / Большая Мось / Мартяново
16741	ВК	Подлесная, 10	14	0,025	127,85	127,57	0,008	0,03	0	0,002	0,13	0,0163	Вашуры / Ферма / Горный / Большая Мось / Мартяново
16743	ВК	Подлесная, 12	16,84	0,025	128,38	128,32	0,008	0,03	0	0,002	0,13	0,0163	Вашуры / Ферма / Горный / Большая Мось / Мартяново

Sys	Начало участка	Конец участка	Длина участка, м	Внутренний диаметр трубы, м	Геодезическая отметка начала участка, м	Геодезическая отметка конца участка, м	Расход воды на участке, л/с	Расход воды на участке, м3/ч	Утечка на участке, л/с	Потери напора на участке, м	Удельные линейные потери, мм/м	Скорость движения воды на участке, м/с	Поселение
16745	ВК	Подлесная, 14	15,28	0,025	128,41	128,42	0,008	0,03	0	0,002	0,13	0,0163	Вашуры / Ферма / Горный / Большая Мось / Мартяново
16747	ВК	ВК	127,97	0,05	122,37	119,17	0,008	0,03	0	0,001	0,01	0,0041	Вашуры / Ферма / Горный / Большая Мось / Мартяново
16749	ВК	Частный дом	18,56	0,02	128,93	128,82	0,02	0,07	0	0,016	0,79	0,0637	Вашуры / Ферма / Горный / Большая Мось / Мартяново
16751	ВК	Частный дом	18,56	0,02	128,21	127,95	0,02	0,07	0	0,016	0,79	0,0637	Вашуры / Ферма / Горный / Большая Мось / Мартяново
16753	ВК	Частный дом	18,72	0,02	128,21	128,33	0,02	0,07	0	0,016	0,79	0,0637	Вашуры / Ферма / Горный / Большая Мось / Мартяново
16755	ВК	ВК	10,21	0,1	127,85	127,7	1,3564	4,88	0	0,007	0,65	0,1727	Вашуры / Ферма / Горный / Большая Мось / Мартяново
16757	ВК	ВК	35,83	0,1	129,57	128,42	0,5759	2,07	0	0,005	0,13	0,0733	Вашуры / Ферма / Горный / Большая Мось / Мартяново
16759	ВК	Многokвартирный жилой дом	26,49	0,025	128,42	128,87	0,0258	0,09	0	0,012	0,42	0,0526	Вашуры / Ферма / Горный / Большая Мось / Мартяново
16761	ВК	Многokвартирный жилой дом	25,78	0,025	129,57	129,86	0,0306	0,11	0	0,014	0,49	0,0623	Вашуры / Ферма / Горный / Большая Мось / Мартяново
16763	ВК	ВК	16,65	0,1	122,86	122,98	0,008	0,03	0	0	0	0,001	Вашуры / Ферма / Горный / Большая Мось / Мартяново
16764	ВК	ВК	128,67	0,1	125,29	122,86	0,016	0,06	0	0	0	0,002	Вашуры / Ферма / Горный / Большая Мось / Мартяново
16765	ВК	ВК	110,2	0,1	125,29	129,81	3,7738	13,59	0	0,567	4,68	0,4805	Вашуры / Ферма / Горный / Большая Мось / Мартяново
16767	ВК	Радужная, 1	17,92	0,025	122,86	121,92	0,008	0,03	0	0,003	0,13	0,0163	Вашуры / Ферма / Горный / Большая Мось / Мартяново
16769	ВК	У	140,52	0,1	136,37	135,13	1,1449	4,12	0	0,073	0,47	0,1458	Вашуры / Ферма / Горный / Большая Мось / Мартяново
16772	ВК	ВНБ п. Горный	15,16	0,05	135,47	135,4	0	0	0	0	0	0	Вашуры / Ферма / Горный / Большая Мось / Мартяново
16773	У	ВК	6,17	0,1	135,13	134,85	1,1449	4,12	0	0,003	0,47	0,1458	Вашуры / Ферма / Горный / Большая Мось / Мартяново
16774	ВК	ВК	168,67	0,1	134,85	130,88	1,1449	4,12	0	0,087	0,47	0,1458	Вашуры / Ферма / Горный / Большая Мось / Мартяново
16777	Горный Каптаж №1	ОК	5,24	0,1	120,88	120,98	0	0	0	0	0	0	Вашуры / Ферма / Горный / Большая Мось / Мартяново
16778	ОК	ВК	27,3	0,1	120,98	121,53	0	0	0	0	0	0	Вашуры / Ферма / Горный / Большая Мось / Мартяново
16783	ВК	Потребитель	24,19	0,025	109,71	109,1	0,008	0,03	0	0,003	0,13	0,0163	Вашуры / Ферма / Горный / Большая Мось / Мартяново
16786	ПВК	Многokвартирный жилой дом	16,66	0,025	114,75	115,25	0,0336	0,12	0	0,01	0,54	0,0685	Вашуры / Ферма / Горный / Большая Мось / Мартяново
16788	ВК	улица Некрасова, 1/3	18,25	0,025	114,38	114,92	0,008	0,03	0	0,003	0,13	0,0163	Вашуры / Ферма / Горный / Большая Мось / Мартяново
16790	ВК	ВК	19,1	0,05	114,38	114	0,008	0,03	0	0	0,01	0,0041	Вашуры / Ферма / Горный / Большая Мось / Мартяново
16792	ВК	Потребитель	14,32	0,025	114	114	0,008	0,03	0	0,002	0,13	0,0163	Вашуры / Ферма / Горный / Большая Мось / Мартяново
16794	ВК	ВК	79,54	0,05	114,38	114,59	0,064	0,23	0	0,006	0,06	0,0326	Вашуры / Ферма / Горный / Большая Мось / Мартяново
16796	ВК	улица Некрасова, 1/5	18,27	0,025	114,59	114,72	0,008	0,03	0	0,003	0,13	0,0163	Вашуры / Ферма / Горный / Большая Мось / Мартяново
16798	ВК	улица Некрасова, 1/6	14,73	0,025	114,59	114,57	0,008	0,03	0	0,002	0,13	0,0163	Вашуры / Ферма / Горный / Большая Мось / Мартяново
16800	ВК	ВК	62,69	0,05	114,59	114,74	0,048	0,17	0	0,003	0,05	0,0244	Вашуры / Ферма / Горный / Большая Мось / Мартяново
16802	ВК	улица Некрасова, 1/7	18,91	0,025	114,74	114,69	0,008	0,03	0	0,003	0,13	0,0163	Вашуры / Ферма / Горный / Большая Мось / Мартяново
16804	ВК	ВК	18,15	0,05	114,74	114,54	0,04	0,14	0	0,001	0,04	0,0204	Вашуры / Ферма / Горный / Большая Мось / Мартяново
16806	ВК	ВК	21,32	0,05	114,54	114,31	0,032	0,12	0	0,001	0,03	0,0163	Вашуры / Ферма / Горный / Большая Мось / Мартяново
16808	ВК	улица Некрасова, 1/9	18,53	0,025	114,31	114,33	0,008	0,03	0	0,003	0,13	0,0163	Вашуры / Ферма / Горный / Большая Мось / Мартяново
16810	ВК	улица Некрасова, 1/8	19,12	0,025	114,54	114,56	0,008	0,03	0	0,003	0,13	0,0163	Вашуры / Ферма / Горный / Большая Мось / Мартяново
16812	ВК	ВК	53,32	0,05	114,31	114,52	0,024	0,09	0	0,001	0,02	0,0122	Вашуры / Ферма / Горный / Большая Мось / Мартяново
16814	ВК	улица Некрасова, 1/11	8,13	0,025	114,52	114,61	0,008	0,03	0	0,001	0,13	0,0163	Вашуры / Ферма / Горный / Большая Мось / Мартяново
16816	ВК	улица Некрасова, 1/12	17,85	0,025	114,52	114,56	0,008	0,03	0	0,003	0,13	0,0163	Вашуры / Ферма / Горный / Большая Мось / Мартяново
16817	ВК	ВК	185,6	0,05	114,52	119	0,008	0,03	0	0,002	0,01	0,0041	Вашуры / Ферма / Горный / Большая Мось / Мартяново

Sys	Начало участка	Конец участка	Длина участка, м	Внутренний диаметр трубы, м	Геодезическая отметка начала участка, м	Геодезическая отметка конца участка, м	Расход воды на участке, л/с	Расход воды на участке, м3/ч	Утечка на участке, л/с	Потери напора на участке, м	Удельные линейные потери, мм/м	Скорость движения воды на участке, м/с	Поселение
16824	ПВК	Потребитель	27,09	0,025	114,24	115,16	0,008	0,03	0	0,004	0,13	0,0163	Вашуры / Ферма / Горный / Большая Мось / Мартяново
16826	ПВК	Потребитель	29,27	0,025	114,55	114,81	0,008	0,03	0	0,004	0,13	0,0163	Вашуры / Ферма / Горный / Большая Мось / Мартяново
16829	ПВК	Железнодорожная, 1А	20,74	0,025	113,66	114,36	0,008	0,03	0	0,003	0,13	0,0163	Вашуры / Ферма / Горный / Большая Мось / Мартяново
16831	ПВК	ВК	32,53	0,05	113,66	115,51	0,4008	1,44	0	0,082	2,29	0,2041	Вашуры / Ферма / Горный / Большая Мось / Мартяново
16833	ВК	Многokвартирный жилой дом	23,33	0,025	115,51	114,86	0,0165	0,06	0	0,007	0,27	0,0337	Вашуры / Ферма / Горный / Большая Мось / Мартяново
16835	ВК	ВК	34,45	0,05	115,51	115,66	0,3842	1,38	0	0,08	2,11	0,1957	Вашуры / Ферма / Горный / Большая Мось / Мартяново
16837	ВК	Железнодорожная, 5А	16,87	0,025	115,66	115,72	0,008	0,03	0	0,002	0,13	0,0163	Вашуры / Ферма / Горный / Большая Мось / Мартяново
16839	ВК	ВК	28,31	0,05	115,66	115,35	0,3762	1,35	0	0,063	2,03	0,1916	Вашуры / Ферма / Горный / Большая Мось / Мартяново
16841	ВК	Многokвартирный жилой дом	23,09	0,025	115,35	114,95	0,0117	0,04	0	0,005	0,19	0,0238	Вашуры / Ферма / Горный / Большая Мось / Мартяново
16843	ВК	ВК	12,09	0,05	115,35	115,22	0,3646	1,31	0	0,025	1,91	0,1857	Вашуры / Ферма / Горный / Большая Мось / Мартяново
16845	ВК	Потребитель	42,52	0,025	115,22	114,74	0,008	0,03	0	0,006	0,13	0,0163	Вашуры / Ферма / Горный / Большая Мось / Мартяново
16847	ВК	ВК	17,23	0,05	115,22	115,06	0,046	0,17	0	0,001	0,05	0,0235	Вашуры / Ферма / Горный / Большая Мось / Мартяново
16849	ВК	ВК	103,52	0,05	115,06	114,92	0,024	0,09	0	0,003	0,02	0,0122	Вашуры / Ферма / Горный / Большая Мось / Мартяново
16851	ВК	Железнодорожная, 3	14,95	0,025	115,06	115,12	0,008	0,03	0	0,002	0,13	0,0163	Вашуры / Ферма / Горный / Большая Мось / Мартяново
16853	ВК	Железнодорожная, 8	10,5	0,025	114,92	114,71	0,008	0,03	0	0,001	0,13	0,0163	Вашуры / Ферма / Горный / Большая Мось / Мартяново
16855	ВК	Многokвартирный жилой дом	27,1	0,025	115,06	114,45	0,014	0,05	0	0,007	0,23	0,0286	Вашуры / Ферма / Горный / Большая Мось / Мартяново
16857	ВК	ВК	115,05	0,05	115,22	113,07	0,3105	1,12	0	0,178	1,41	0,1581	Вашуры / Ферма / Горный / Большая Мось / Мартяново
16617	ВК	Частный дом	21,14	0,025	134	133,1	0,02	0,07	0	0,008	0,32	0,0407	Вашуры / Ферма / Горный / Большая Мось / Мартяново
16616	ВК	ВК	66,09	0,1	132,24	131,33	2,7147	9,77	0	0,179	2,46	0,3456	Вашуры / Ферма / Горный / Большая Мось / Мартяново
16615	ВК	ВК	32,62	0,1	133,04	132,24	2,7227	9,8	0	0,089	2,47	0,3467	Вашуры / Ферма / Горный / Большая Мось / Мартяново
16612	ВК	Частный дом	17,36	0,025	133,23	132,55	0,02	0,07	0	0,006	0,32	0,0407	Вашуры / Ферма / Горный / Большая Мось / Мартяново
1128	ПВК	П. Гидрант - д. Горный	99,05	0,08	110,6	111,18	1,1356	4,09	0	0,159	1,46	0,2259	Вашуры / Ферма / Горный / Большая Мось / Мартяново
1131	П. Гидрант - д. Горный	ПВК	103,16	0,08	111,39	110,6	1,9588	7,05	0	0,476	4,19	0,3897	Вашуры / Ферма / Горный / Большая Мось / Мартяново
1132	П. Гидрант - д. Горный	ПВК	106,68	0,08	109,99	109,04	0,9392	3,38	0	0,119	1,02	0,1868	Вашуры / Ферма / Горный / Большая Мось / Мартяново
1133	ПВК	П. Гидрант - д. Горный	97,67	0,08	111	111,39	1,5839	5,7	0	0,298	2,78	0,3151	Вашуры / Ферма / Горный / Большая Мось / Мартяново
1134	П. Гидрант - д. Горный	ПВК	107,12	0,08	111,89	111	0,737	2,65	0	0,076	0,64	0,1466	Вашуры / Ферма / Горный / Большая Мось / Мартяново
1136	ПВК	П. Гидрант - д. Горный	106,6	0,08	110,16	109,99	1,0708	3,85	0	0,153	1,31	0,213	Вашуры / Ферма / Горный / Большая Мось / Мартяново
1138	ПВК	ПВК	339,14	0,05	111	110,16	0,2868	1,03	0	0,457	1,23	0,1461	Вашуры / Ферма / Горный / Большая Мось / Мартяново
1139	П. Гидрант - д. Горный	П. Гидрант - д. Горный	417,98	0,08	110,18	111,39	0,6868	2,47	0	0,258	0,56	0,1366	Вашуры / Ферма / Горный / Большая Мось / Мартяново
1140	ПВК	П. Гидрант - д. Горный	236,38	0,08	110	111,18	0,2596	0,93	0	0,015	0,06	0,0516	Вашуры / Ферма / Горный / Большая Мось / Мартяново
1143	ПВК	Перспективная зона застройки д. Горный	45,7	0,05	110	110	0,4436	1,6	0	0,14	2,78	0,2259	Вашуры / Ферма / Горный / Большая Мось / Мартяново
1144	ПВК	ПВК	227,05	0,05	110,6	110,16	0,2076	0,75	0	0,108	0,43	0,1057	Вашуры / Ферма / Горный / Большая Мось / Мартяново
1145	ПВК	ПВК	166,53	0,05	109,04	110,16	0,236	0,85	0	0,152	0,83	0,1202	Вашуры / Ферма / Горный / Большая Мось / Мартяново
1148	ПВК	Перспективная зона застройки д. Горный	57,34	0,05	110,16	110,83	0,4436	1,6	0	0,175	2,78	0,2259	Вашуры / Ферма / Горный / Большая Мось / Мартяново
1149	П. Гидрант - д. Горный	ПВК	213,94	0,05	111,39	110,26	0,312	1,12	0	0,334	1,42	0,1589	Вашуры / Ферма / Горный / Большая Мось / Мартяново
1150	П. Гидрант - д. Горный	ПВК	152,41	0,05	109,99	110,26	0,1316	0,47	0	0,022	0,13	0,067	Вашуры / Ферма / Горный / Большая Мось / Мартяново
15381	ВК	ВК	158,09	0,05	110,88	111,87	0,02	0,07	0	0,004	0,02	0,0102	Вашуры / Ферма / Горный / Большая Мось / Мартяново

Sys	Начало участка	Конец участка	Длина участка, м	Внутренний диаметр трубы, м	Геодезическая отметка начала участка, м	Геодезическая отметка конца участка, м	Расход воды на участке, л/с	Расход воды на участке, м3/ч	Утечка на участке, л/с	Потери напора на участке, м	Удельные линейные потери, мм/м	Скорость движения воды на участке, м/с	Поселение
15382	ВК	Строителей, 2А	24,3	0,025	111,87	112,39	0,02	0,07	0	0,009	0,32	0,0407	Вашуры / Ферма / Горный / Большая Мось / Мартяново
15384	ВК	ВК	124,31	0,1	109,59	110,88	2,078	7,48	0	0,2	1,47	0,2646	Вашуры / Ферма / Горный / Большая Мось / Мартяново
15386	ВК	ВК	83,89	0,1	111,47	109,59	1,0698	3,85	0	0,038	0,41	0,1362	Вашуры / Ферма / Горный / Большая Мось / Мартяново
15388	ВК	ВК	25,46	0,05	111,47	110,96	0,048	0,17	0	0,001	0,05	0,0244	Вашуры / Ферма / Горный / Большая Мось / Мартяново
15390	ВК	Частный дом	16,54	0,025	110,96	111,01	0,02	0,07	0	0,006	0,32	0,0407	Вашуры / Ферма / Горный / Большая Мось / Мартяново
15392	ВК	Частный дом	17,75	0,025	110,96	110,99	0,02	0,07	0	0,006	0,32	0,0407	Вашуры / Ферма / Горный / Большая Мось / Мартяново
15394	ВК	ВК	27,45	0,1	110,08	109,59	1,0082	3,63	0	0,011	0,37	0,1284	Вашуры / Ферма / Горный / Большая Мось / Мартяново
1153	ПВК	Перспективная зона застройки д. Горный	52,47	0,05	110,26	111,27	0,4436	1,6	0	0,16	2,78	0,2259	Вашуры / Ферма / Горный / Большая Мось / Мартяново
1154	П. Гидрант - д. Горный	ПВК	185,96	0,08	111,89	111,89	1,2276	4,42	0	0,347	1,7	0,2442	Вашуры / Ферма / Горный / Большая Мось / Мартяново
1157	ПВК	Перспективная зона застройки д. Горный	47,13	0,05	111,89	111,8	0,4436	1,6	0	0,144	2,78	0,2259	Вашуры / Ферма / Горный / Большая Мось / Мартяново
1158	ПВК	П. Гидрант - д. Горный	230,98	0,08	111,32	109,7	0,9516	3,43	0	0,265	1,04	0,1893	Вашуры / Ферма / Горный / Большая Мось / Мартяново
1159	П. Гидрант - д. Горный	ПВК	198,69	0,08	111,18	111,32	1,3952	5,02	0	0,475	2,17	0,2776	Вашуры / Ферма / Горный / Большая Мось / Мартяново
1162	ПВК	Перспективная зона застройки д. Горный	36,77	0,05	111,32	110,56	0,4436	1,6	0	0,112	2,78	0,2259	Вашуры / Ферма / Горный / Большая Мось / Мартяново
1163	ПВК	ПВК	191,71	0,08	110,6	110	0,6155	2,22	0	0,096	0,46	0,1225	Вашуры / Ферма / Горный / Большая Мось / Мартяново
1164	ПВК	ПВК	216,48	0,08	110	110,33	0,1719	0,62	0	0,006	0,03	0,0342	Вашуры / Ферма / Горный / Большая Мось / Мартяново
1167	ПВК	Перспективная зона застройки д. Горный	38,49	0,05	110	110	0,4436	1,6	0	0,118	2,78	0,2259	Вашуры / Ферма / Горный / Большая Мось / Мартяново
1168	ПВК	ПВК	192,85	0,08	109,38	111	1,1337	4,08	0	0,309	1,46	0,2255	Вашуры / Ферма / Горный / Большая Мось / Мартяново
1169	ПВК	ПВК	238,92	0,08	110	109,38	1,5773	5,68	0	0,724	2,75	0,3138	Вашуры / Ферма / Горный / Большая Мось / Мартяново
1172	ПВК	Перспективная зона застройки д. Горный	34,12	0,05	109,38	109,64	0,4436	1,6	0	0,104	2,78	0,2259	Вашуры / Ферма / Горный / Большая Мось / Мартяново
1173	ПВК	П. Гидрант - д. Горный	194,85	0,08	111,02	111,89	1,9646	7,07	0	0,904	4,22	0,3909	Вашуры / Ферма / Горный / Большая Мось / Мартяново
1174	П. Гидрант - д. Горный	ПВК	255,11	0,08	110,42	111,02	2,4083	8,67	0	1,762	6,28	0,4791	Вашуры / Ферма / Горный / Большая Мось / Мартяново
1177	ПВК	Перспективная зона застройки д. Горный	31,71	0,05	111,02	111,05	0,4436	1,6	0	0,097	2,78	0,2259	Вашуры / Ферма / Горный / Большая Мось / Мартяново
1180	П. Гидрант - д. Горный	ПВК	184,61	0,08	109	110	0,7032	2,53	0	0,119	0,59	0,1399	Вашуры / Ферма / Горный / Большая Мось / Мартяново
1181	ПВК	П. Гидрант - д. Горный	107,16	0,08	109,04	109	0,7032	2,53	0	0,069	0,59	0,1399	Вашуры / Ферма / Горный / Большая Мось / Мартяново
1183	П. Гидрант - д. Горный	ПВК	109,09	0,08	110,55	110,16	0,784	2,82	0	0,086	0,72	0,156	Вашуры / Ферма / Горный / Большая Мось / Мартяново
1184	ПВК	П. Гидрант - д. Горный	125,32	0,08	111,89	110,55	0,784	2,82	0	0,099	0,72	0,156	Вашуры / Ферма / Горный / Большая Мось / Мартяново
1195	ПВК	П-Гидрант - п. Горный	41,75	0,05	110,58	110,65	0,3924	1,41	0	0,101	2,2	0,1998	Вашуры / Ферма / Горный / Большая Мось / Мартяново
1197	П-Гидрант - п. Горный	ПВК	395,88	0,05	110,65	114,91	0,3924	1,41	0	0,957	2,2	0,1998	Вашуры / Ферма / Горный / Большая Мось / Мартяново
1198	ПВК	ПВК	446,17	0,05	120,41	110,58	0,662	2,38	0	2,954	6,02	0,3371	Вашуры / Ферма / Горный / Большая Мось / Мартяново
1200	ПВК	Перспективная застройка п. Горный	63,96	0,05	110,58	111,54	0,2696	0,97	0	0,076	1,08	0,1373	Вашуры / Ферма / Горный / Большая Мось / Мартяново
1203	ПВК	ПВК	52,77	0,05	108,85	108,36	0,1148	0,41	0	0,007	0,12	0,0584	Вашуры / Ферма / Горный / Большая Мось / Мартяново
1207	П-Гидрант - п. Ферма	Перспективная застройка п. Ферма	56,37	0,05	106,91	106,82	0,0502	0,18	0	0,003	0,05	0,0256	Вашуры / Ферма / Горный / Большая Мось / Мартяново
1209	П-Гидрант - п. Ферма	Перспективная застройка п. Ферма	48,3	0,05	106,91	106,03	0,0502	0,18	0	0,003	0,05	0,0256	Вашуры / Ферма / Горный / Большая Мось / Мартяново
1211	ПВК	П-Гидрант - п. Ферма	210,94	0,05	108,36	106,91	0,1148	0,41	0	0,027	0,12	0,0584	Вашуры / Ферма / Горный / Большая Мось / Мартяново
1213	П-Гидрант - п. Ферма	ПВК	369,61	0,05	106,91	105	0,0144	0,05	0	0,006	0,01	0,0073	Вашуры / Ферма / Горный / Большая Мось / Мартяново
1214	ПВК	Перспективная застройка п. Ферма	21,92	0,05	105	105,31	0,0502	0,18	0	0,001	0,05	0,0256	Вашуры / Ферма / Горный / Большая Мось / Мартяново
1216	ПВК	П-Гидрант - п. Ферма	57,6	0,05	110,26	109,32	0,086	0,31	0	0,005	0,09	0,0438	Вашуры / Ферма / Горный / Большая Мось / Мартяново

Sys	Начало участка	Конец участка	Длина участка, м	Внутренний диаметр трубы, м	Геодезическая отметка начала участка, м	Геодезическая отметка конца участка, м	Расход воды на участке, л/с	Расход воды на участке, м3/ч	Утечка на участке, л/с	Потери напора на участке, м	Удельные линейные потери, мм/м	Скорость движения воды на участке, м/с	Поселение
1217	П-Гидрант - п. Ферма	Перспективная застройка п. Ферма	86,33	0,05	109,32	108,3	0,0502	0,18	0	0,005	0,05	0,0256	Вашуры / Ферма / Горный / Большая Мось / Мартяново
1223	ПВК	Перспективная застройка п. Ферма	23,19	0,05	114,9	115,41	0,0502	0,18	0	0,001	0,05	0,0256	Вашуры / Ферма / Горный / Большая Мось / Мартяново
1225	ПВК	Перспективная застройка п. Ферма	23,19	0,05	114,9	114,66	0,0502	0,18	0	0,001	0,05	0,0256	Вашуры / Ферма / Горный / Большая Мось / Мартяново
1226	П-Гидрант - п. Ферма	ПВК	185,94	0,05	115,25	114,9	0,1506	0,54	0	0,042	0,2	0,0767	Вашуры / Ферма / Горный / Большая Мось / Мартяново
1227	ПВК	П-Гидрант - п. Ферма	117,61	0,05	114,9	112,87	0,0502	0,18	0	0,007	0,05	0,0256	Вашуры / Ферма / Горный / Большая Мось / Мартяново
1229	П-Гидрант - п. Ферма	Перспективная застройка п. Ферма	18,51	0,05	112,87	112,35	0,0502	0,18	0	0,001	0,05	0,0256	Вашуры / Ферма / Горный / Большая Мось / Мартяново
1230	П-Гидрант - п. Ферма	ПВК	130,45	0,05	105,12	105	0,0358	0,13	0	0,005	0,04	0,0182	Вашуры / Ферма / Горный / Большая Мось / Мартяново
1232	П-Гидрант - п. Ферма	П-Гидрант - п. Ферма	240,35	0,05	109,32	106,39	0,0358	0,13	0	0,01	0,04	0,0182	Вашуры / Ферма / Горный / Большая Мось / Мартяново
1233	П-Гидрант - п. Ферма	П-Гидрант - п. Ферма	382,41	0,05	106,39	105,12	0,0358	0,13	0	0,015	0,04	0,0182	Вашуры / Ферма / Горный / Большая Мось / Мартяново
1237	ПВК	Перспективная застройка п. Ферма	45,07	0,05	109,4	109,15	1,0882	3,92	0	0,787	15,88	0,5542	Вашуры / Ферма / Горный / Большая Мось / Мартяново
1240	ПВК	Перспективная застройка п. Ферма	40,57	0,05	112,39	112,18	1,0882	3,92	0	0,709	15,88	0,5542	Вашуры / Ферма / Горный / Большая Мось / Мартяново
1242	ПВК	Перспективная застройка п. Ферма	34,03	0,05	112,39	111,34	1,0882	3,92	0	0,594	15,88	0,5542	Вашуры / Ферма / Горный / Большая Мось / Мартяново
1247	ПВК	ПВК	122,44	0,1	110,17	108,85	0,2199	0,79	0	0,002	0,01	0,028	Вашуры / Ферма / Горный / Большая Мось / Мартяново
1253	ПВК	ПВК	114,25	0,225	118,8	117,34	1,3751	4,95	0	0,001	0,01	0,0346	Вашуры / Ферма / Горный / Большая Мось / Мартяново
1255	ПВК	ПВК	106,54	0,225	115,72	118,8	1,6143	5,81	0	0,002	0,02	0,0406	Вашуры / Ферма / Горный / Большая Мось / Мартяново
1257	ПВК	ПВК	77,23	0,225	116,01	115,72	1,9076	6,87	0	0,002	0,02	0,048	Вашуры / Ферма / Горный / Большая Мось / Мартяново
1259	ПВК	ПВК	76,98	0,225	121,43	116,01	2,0844	7,5	0	0,002	0,02	0,0524	Вашуры / Ферма / Горный / Большая Мось / Мартяново
1261	ПВК	ПВК	67,86	0,225	124,19	121,43	2,1924	7,89	0	0,002	0,03	0,0551	Вашуры / Ферма / Горный / Большая Мось / Мартяново
1262	ПВК	ПВК	82,12	0,225	125,52	124,19	2,0372	7,33	0	0,002	0,02	0,0512	Вашуры / Ферма / Горный / Большая Мось / Мартяново
1264	ПВК	ПВК	36,41	0,225	117,34	120,38	0,8641	3,11	0	0	0	0,0217	Вашуры / Ферма / Горный / Большая Мось / Мартяново
1266	ПВК	ПВК	23,07	0,225	120,38	117,14	0,8361	3,01	0	0	0	0,021	Вашуры / Ферма / Горный / Большая Мось / Мартяново
1268	ПВК	ПВК	47,48	0,225	117,14	116,64	0,7201	2,59	0	0	0	0,0181	Вашуры / Ферма / Горный / Большая Мось / Мартяново
1270	ПВК	ПВК	79,74	0,225	116,64	112,8	0,7117	2,56	0	0	0	0,0179	Вашуры / Ферма / Горный / Большая Мось / Мартяново
1272	ПВК	ПВК	28,86	0,225	112,8	112,03	0,7037	2,53	0	0	0	0,0177	Вашуры / Ферма / Горный / Большая Мось / Мартяново
1273	ПВК	ПВК	41,36	0,225	112,03	111,92	0,6877	2,48	0	0	0	0,0173	Вашуры / Ферма / Горный / Большая Мось / Мартяново
1275	ПВК	ПВК	27,39	0,225	111,92	112,14	0,6717	2,42	0	0	0	0,0169	Вашуры / Ферма / Горный / Большая Мось / Мартяново
1277	ПВК	ПВК	43,81	0,225	112,14	112,48	0,6557	2,36	0	0	0	0,0165	Вашуры / Ферма / Горный / Большая Мось / Мартяново
1279	ПВК	ПВК	29,94	0,225	112,48	112,8	0,6277	2,26	0	0	0	0,0158	Вашуры / Ферма / Горный / Большая Мось / Мартяново
1281	ПВК	ПВК	21,47	0,225	112,8	113,03	0,6117	2,2	0	0	0	0,0154	Вашуры / Ферма / Горный / Большая Мось / Мартяново
1282	ПВК	ПВК	96,23	0,1	113,79	114,91	1,6723	6,02	0	0,102	0,97	0,2129	Вашуры / Ферма / Горный / Большая Мось / Мартяново
1284	ПВК	ПВК	39,78	0,1	114,91	114,75	3,3464	12,05	0	0,162	3,7	0,4261	Вашуры / Ферма / Горный / Большая Мось / Мартяново
1286	ПВК	ПВК	109,41	0,1	114,75	114,55	3,2328	11,64	0	0,416	3,46	0,4116	Вашуры / Ферма / Горный / Большая Мось / Мартяново
1288	ПВК	ПВК	24,49	0,1	114,55	114,24	3,2248	11,61	0	0,093	3,44	0,4106	Вашуры / Ферма / Горный / Большая Мось / Мартяново
1289	ПВК	ПВК	80,79	0,1	114,24	113,66	3,2168	11,58	0	0,304	3,42	0,4096	Вашуры / Ферма / Горный / Большая Мось / Мартяново
1291	ВК	Многоквартирный жилой дом	121,36	0,1	116,86	116,19	0,2384	0,86	0	0,002	0,02	0,0303	Вашуры / Ферма / Горный / Большая Мось / Мартяново
16610	ВК	Частный дом	15,29	0,025	132,43	132,01	0,02	0,07	0	0,005	0,32	0,0407	Вашуры / Ферма / Горный / Большая Мось / Мартяново
16608	ВК	Частный дом	23,33	0,025	132,13	131,29	0,02	0,07	0	0,008	0,32	0,0407	Вашуры / Ферма / Горный / Большая Мось / Мартяново

Sys	Начало участка	Конец участка	Длина участка, м	Внутренний диаметр трубы, м	Геодезическая отметка начала участка, м	Геодезическая отметка конца участка, м	Расход воды на участке, л/с	Расход воды на участке, м3/ч	Утечка на участке, л/с	Потери напора на участке, м	Удельные линейные потери, мм/м	Скорость движения воды на участке, м/с	Поселение
16606	ВК	Частный дом	21,64	0,025	131,83	131,31	0,02	0,07	0	0,008	0,32	0,0407	Вашуры / Ферма / Горный / Большая Мось / Мартяново
16604	ВК	Конников, 1А	10,87	0,025	131,83	131,58	0,008	0,03	0	0,002	0,13	0,0163	Вашуры / Ферма / Горный / Большая Мось / Мартяново
16602	ВК	ВК	81,52	0,1	132,13	131,83	2,2153	7,98	0	0,149	1,66	0,2821	Вашуры / Ферма / Горный / Большая Мось / Мартяново
16600	ВК	ВК	28,64	0,1	132,43	132,13	2,2353	8,05	0	0,053	1,69	0,2846	Вашуры / Ферма / Горный / Большая Мось / Мартяново
16598	ВК	ВК	43,87	0,1	133,23	132,43	2,2553	8,12	0	0,083	1,72	0,2872	Вашуры / Ферма / Горный / Большая Мось / Мартяново
16596	ВК	ВК	36,42	0,1	134	133,23	2,2753	8,19	0	0,07	1,75	0,2897	Вашуры / Ферма / Горный / Большая Мось / Мартяново
16593	ВК	ВК	61,97	0,1	135,09	134	2,2953	8,26	0	0,121	1,78	0,2922	Вашуры / Ферма / Горный / Большая Мось / Мартяново
16592	ВК	Многоквартирный жилой дом	23,77	0,025	136,37	136,78	0,1583	0,57	0	0,384	14,7	0,3225	Вашуры / Ферма / Горный / Большая Мось / Мартяново
16590	ВК	Многоквартирный жилой дом	17,91	0,025	134,62	135,24	0,156	0,56	0	0,281	14,29	0,3178	Вашуры / Ферма / Горный / Большая Мось / Мартяново
16588	ВК	Многоквартирный жилой дом	18,79	0,025	133,64	133,25	0,1295	0,47	0	0,206	9,97	0,2638	Вашуры / Ферма / Горный / Большая Мось / Мартяново
16586	ВК	Многоквартирный жилой дом	9,11	0,025	133,64	135,11	0,193	0,69	0	0,217	21,61	0,3933	Вашуры / Ферма / Горный / Большая Мось / Мартяново
16584	ВК	ВК	50,14	0,16	133,64	134,62	2,4323	8,76	0	0,01	0,18	0,121	Вашуры / Ферма / Горный / Большая Мось / Мартяново
16581	ВК	Многоквартирный жилой дом	29,37	0,025	134,59	134,48	0,1587	0,57	0	0,477	14,76	0,3233	Вашуры / Ферма / Горный / Большая Мось / Мартяново
16579	ВК	Многоквартирный жилой дом	23,17	0,025	134,59	136,24	0,1952	0,7	0	0,563	22,08	0,3977	Вашуры / Ферма / Горный / Большая Мось / Мартяново
16577	ВК	ВК	65,25	0,16	134,62	134,59	2,2763	8,19	0	0,011	0,16	0,1132	Вашуры / Ферма / Горный / Большая Мось / Мартяново
16576	ВК	ВК	156,81	0,16	134,59	135,65	1,9224	6,92	0	0,02	0,11	0,0956	Вашуры / Ферма / Горный / Большая Мось / Мартяново
16574	ВК	Многоквартирный жилой дом	9,4	0,025	136,54	136,23	0,1996	0,72	0	0,238	23,05	0,4066	Вашуры / Ферма / Горный / Большая Мось / Мартяново
16572	ВК	Многоквартирный жилой дом	16,31	0,025	136,65	137,05	0,1778	0,64	0	0,33	18,41	0,3622	Вашуры / Ферма / Горный / Большая Мось / Мартяново
16570	ВК	Южная, 2	25,58	0,025	136	135,62	0,008	0,03	0	0,004	0,13	0,0163	Вашуры / Ферма / Горный / Большая Мось / Мартяново
16568	ВК	Южная, 1А	12,5	0,025	132,26	132,92	0,008	0,03	0	0,002	0,13	0,0163	Вашуры / Ферма / Горный / Большая Мось / Мартяново
16566	ВК	Южная, 7	14,85	0,025	130,72	130,25	0,008	0,03	0	0,002	0,13	0,0163	Вашуры / Ферма / Горный / Большая Мось / Мартяново
16564	ВК	ВК	56,79	0,05	132,26	130,72	0,008	0,03	0	0,001	0,01	0,0041	Вашуры / Ферма / Горный / Большая Мось / Мартяново
16562	ВК	ВК	14,98	0,05	133,18	132,26	0,016	0,06	0	0	0,02	0,0081	Вашуры / Ферма / Горный / Большая Мось / Мартяново
16560	ВК	ВК	28,81	0,05	132,68	133,18	0,016	0,06	0	0,001	0,02	0,0081	Вашуры / Ферма / Горный / Большая Мось / Мартяново
16558	ВК	Южная, 6	23,46	0,025	132,68	132,81	0,008	0,03	0	0,003	0,13	0,0163	Вашуры / Ферма / Горный / Большая Мось / Мартяново
16556	ВК	Южная, 8	25,62	0,025	132,18	132,27	0,008	0,03	0	0,004	0,13	0,0163	Вашуры / Ферма / Горный / Большая Мось / Мартяново
16554	ВК	Южная, 3	28,34	0,025	131,68	131,25	0,008	0,03	0	0,004	0,13	0,0163	Вашуры / Ферма / Горный / Большая Мось / Мартяново
16552	ВК	Южная, 10	18,55	0,025	131,68	131,87	0,008	0,03	0	0,003	0,13	0,0163	Вашуры / Ферма / Горный / Большая Мось / Мартяново
16550	ВК	Южная, 12	18,11	0,025	131,22	131,59	0,008	0,03	0	0,003	0,13	0,0163	Вашуры / Ферма / Горный / Большая Мось / Мартяново
16548	ВК	Южная, 5	29,05	0,025	130,74	130,6	0,008	0,03	0	0,004	0,13	0,0163	Вашуры / Ферма / Горный / Большая Мось / Мартяново
16546	ВК	Южная, 14	14,51	0,025	130,74	131,48	0,008	0,03	0	0,002	0,13	0,0163	Вашуры / Ферма / Горный / Большая Мось / Мартяново
16544	ВК	ВК	28,09	0,05	131,22	130,74	0,016	0,06	0	0	0,02	0,0081	Вашуры / Ферма / Горный / Большая Мось / Мартяново
16542	ВК	ВК	28,86	0,05	131,68	131,22	0,024	0,09	0	0,001	0,02	0,0122	Вашуры / Ферма / Горный / Большая Мось / Мартяново
16540	ВК	ВК	32,57	0,05	132,18	131,68	0,04	0,14	0	0,001	0,04	0,0204	Вашуры / Ферма / Горный / Большая Мось / Мартяново
16538	ВК	ВК	29,64	0,05	132,68	132,18	0,048	0,17	0	0,002	0,05	0,0244	Вашуры / Ферма / Горный / Большая Мось / Мартяново
16536	ВК	ВК	75	0,05	136	132,68	0,072	0,26	0	0,006	0,07	0,0367	Вашуры / Ферма / Горный / Большая Мось / Мартяново
16534	ВК	ВК	15,6	0,05	136,65	136	0,08	0,29	0	0,001	0,08	0,0407	Вашуры / Ферма / Горный / Большая Мось / Мартяново

Sys	Начало участка	Конец участка	Длина участка, м	Внутренний диаметр трубы, м	Геодезическая отметка начала участка, м	Геодезическая отметка конца участка, м	Расход воды на участке, л/с	Расход воды на участке, м3/ч	Утечка на участке, л/с	Потери напора на участке, м	Удельные линейные потери, мм/м	Скорость движения воды на участке, м/с	Поселение
16532	БК	БК	52,72	0,05	136,54	136,65	0,2578	0,93	0	0,058	0,99	0,1313	Вашуры / Ферма / Горный / Большая Мось / Мартяново
16529	БК	БК	65,51	0,1	133,04	135,09	2,1335	7,68	0	0,111	1,54	0,2716	Вашуры / Ферма / Горный / Большая Мось / Мартяново
16527	БК	БК	57,36	0,1	132,47	133,04	4,8562	17,48	0	0,484	7,67	0,6183	Вашуры / Ферма / Горный / Большая Мось / Мартяново
16525	БК	Подлесная, 17	29,33	0,025	131,75	131,44	0,008	0,03	0	0,004	0,13	0,0163	Вашуры / Ферма / Горный / Большая Мось / Мартяново
16523	БК	Подлесная, 15	26,37	0,025	131,83	131,54	0,008	0,03	0	0,004	0,13	0,0163	Вашуры / Ферма / Горный / Большая Мось / Мартяново
16521	БК	Подлесная, 13	25,96	0,025	131,89	131,64	0,008	0,03	0	0,004	0,13	0,0163	Вашуры / Ферма / Горный / Большая Мось / Мартяново
16519	БК	Подлесная, 11	25,84	0,025	131,78	131,69	0,008	0,03	0	0,004	0,13	0,0163	Вашуры / Ферма / Горный / Большая Мось / Мартяново
16517	БК	Подлесная, 9	29,02	0,025	131,13	131,32	0,008	0,03	0	0,004	0,13	0,0163	Вашуры / Ферма / Горный / Большая Мось / Мартяново
16515	БК	Подлесная, 7	23,47	0,025	131,53	131,79	0,008	0,03	0	0,003	0,13	0,0163	Вашуры / Ферма / Горный / Большая Мось / Мартяново
16513	БК	Подлесная, 5	20,85	0,025	132	132,06	0,008	0,03	0	0,003	0,13	0,0163	Вашуры / Ферма / Горный / Большая Мось / Мартяново
16511	БК	Подлесная, 3	17,14	0,025	132	132	0,008	0,03	0	0,002	0,13	0,0163	Вашуры / Ферма / Горный / Большая Мось / Мартяново
16509	БК	Подлесная, 1	13,5	0,025	132,47	132,54	0,008	0,03	0	0,002	0,13	0,0163	Вашуры / Ферма / Горный / Большая Мось / Мартяново
16507	БК	БК	31,31	0,1	132	132,47	4,8642	17,51	0	0,265	7,69	0,6193	Вашуры / Ферма / Горный / Большая Мось / Мартяново
16505	БК	БК	27,2	0,1	132	132	4,8722	17,54	0	0,231	7,72	0,6203	Вашуры / Ферма / Горный / Большая Мось / Мартяново
16503	БК	БК	27,34	0,1	131,53	132	4,8802	17,57	0	0,233	7,74	0,6214	Вашуры / Ферма / Горный / Большая Мось / Мартяново
16501	БК	БК	30,86	0,1	131,13	131,53	4,8882	17,6	0	0,264	7,77	0,6224	Вашуры / Ферма / Горный / Большая Мось / Мартяново
16499	БК	БК	35,2	0,1	131,78	131,13	4,8962	17,63	0	0,302	7,79	0,6234	Вашуры / Ферма / Горный / Большая Мось / Мартяново
16497	БК	БК	34,45	0,1	131,89	131,78	4,9042	17,66	0	0,296	7,82	0,6244	Вашуры / Ферма / Горный / Большая Мось / Мартяново
16495	БК	БК	28,7	0,1	131,83	131,89	4,9122	17,68	0	0,248	7,84	0,6254	Вашуры / Ферма / Горный / Большая Мось / Мартяново
16493	БК	БК	30,72	0,1	131,75	131,83	4,9202	17,71	0	0,266	7,87	0,6265	Вашуры / Ферма / Горный / Большая Мось / Мартяново
16491	БК	БК	22,5	0,1	131,81	131,75	4,9282	17,74	0	0,195	7,89	0,6275	Вашуры / Ферма / Горный / Большая Мось / Мартяново
16489	БК	Соколова, 3	24,82	0,025	131	131	0,008	0,03	0	0,004	0,13	0,0163	Вашуры / Ферма / Горный / Большая Мось / Мартяново
16487	БК	Соколова, 5	25,4	0,025	131	131	0,008	0,03	0	0,004	0,13	0,0163	Вашуры / Ферма / Горный / Большая Мось / Мартяново
16485	БК	Соколова, 7	29,69	0,025	131	131	0,008	0,03	0	0,004	0,13	0,0163	Вашуры / Ферма / Горный / Большая Мось / Мартяново
16483	БК	Соколова, 9	29,6	0,025	131	131	0,008	0,03	0	0,004	0,13	0,0163	Вашуры / Ферма / Горный / Большая Мось / Мартяново
16481	БК	Соколова, 11	25,56	0,025	131	130,98	0,008	0,03	0	0,004	0,13	0,0163	Вашуры / Ферма / Горный / Большая Мось / Мартяново
16479	БК	Соколова, 6	9,96	0,025	130,59	130,46	0,008	0,03	0	0,001	0,13	0,0163	Вашуры / Ферма / Горный / Большая Мось / Мартяново
16477	БК	Соколова, 19	24,45	0,025	129,06	129,45	0,008	0,03	0	0,003	0,13	0,0163	Вашуры / Ферма / Горный / Большая Мось / Мартяново
16475	БК	Соколова, 10	17,75	0,025	128,79	129,06	0,008	0,03	0	0,003	0,13	0,0163	Вашуры / Ферма / Горный / Большая Мось / Мартяново
16473	БК	Соколова, 12	15,13	0,025	128,45	128,68	0,008	0,03	0	0,002	0,13	0,0163	Вашуры / Ферма / Горный / Большая Мось / Мартяново
16471	БК	Соколова, 27	27	0,025	128,22	128,02	0,008	0,03	0	0,004	0,13	0,0163	Вашуры / Ферма / Горный / Большая Мось / Мартяново
16469	БК	Соколова, 16	15,96	0,025	128,22	128,35	0,008	0,03	0	0,002	0,13	0,0163	Вашуры / Ферма / Горный / Большая Мось / Мартяново
16467	БК	Соколова, 29	26,76	0,025	127,72	127,55	0,008	0,03	0	0,004	0,13	0,0163	Вашуры / Ферма / Горный / Большая Мось / Мартяново
16465	БК	Соколова, 18А	16,26	0,025	127,24	127,41	0,008	0,03	0	0,002	0,13	0,0163	Вашуры / Ферма / Горный / Большая Мось / Мартяново
16463	БК	БК	147,6	0,1	131	131,81	4,9282	17,74	0	1,281	7,89	0,6275	Вашуры / Ферма / Горный / Большая Мось / Мартяново
16462	БК	БК	27,07	0,1	131	131	4,9362	17,77	0	0,236	7,92	0,6285	Вашуры / Ферма / Горный / Большая Мось / Мартяново
16460	БК	БК	30,48	0,1	131	131	4,9442	17,8	0	0,266	7,94	0,6295	Вашуры / Ферма / Горный / Большая Мось / Мартяново

Sys	Начало участка	Конец участка	Длина участка, м	Внутренний диаметр трубы, м	Геодезическая отметка начала участка, м	Геодезическая отметка конца участка, м	Расход воды на участке, л/с	Расход воды на участке, м3/ч	Утечка на участке, л/с	Потери напора на участке, м	Удельные линейные потери, мм/м	Скорость движения воды на участке, м/с	Поселение
16458	ВК	ВК	20,84	0,1	131	131	4,9522	17,83	0	0,183	7,97	0,6305	Вашуры / Ферма / Горный / Большая Мось / Мартяново
16456	ВК	ВК	35	0,1	131	131	4,9602	17,86	0	0,308	7,99	0,6316	Вашуры / Ферма / Горный / Большая Мось / Мартяново
16454	ВК	ВК	34,06	0,1	130,59	131	4,9682	17,89	0	0,3	8,02	0,6326	Вашуры / Ферма / Горный / Большая Мось / Мартяново
16452	ВК	ВК	82,54	0,1	129,06	130,59	4,9762	17,91	0	0,73	8,04	0,6336	Вашуры / Ферма / Горный / Большая Мось / Мартяново
16450	ВК	ВК	15,3	0,1	128,79	129,06	4,9842	17,94	0	0,136	8,07	0,6346	Вашуры / Ферма / Горный / Большая Мось / Мартяново
16448	ВК	ВК	22,56	0,1	128,45	128,79	4,9922	17,97	0	0,201	8,1	0,6356	Вашуры / Ферма / Горный / Большая Мось / Мартяново
16446	ВК	ВК	58,35	0,1	128,22	128,45	5,0002	18	0	0,521	8,12	0,6366	Вашуры / Ферма / Горный / Большая Мось / Мартяново
16444	ВК	ВК	25,97	0,1	127,72	128,22	5,0162	18,06	0	0,233	8,17	0,6387	Вашуры / Ферма / Горный / Большая Мось / Мартяново
16442	ВК	ВК	24,95	0,1	127,24	127,72	5,0242	18,09	0	0,225	8,2	0,6397	Вашуры / Ферма / Горный / Большая Мось / Мартяново
16440	ВК	ВК	30,7	0,1	127	127,24	5,0322	18,12	0	0,278	8,22	0,6407	Вашуры / Ферма / Горный / Большая Мось / Мартяново
16438	ВК	ВК	74,33	0,1	127	128,16	8,9909	32,37	0	2,114	25,85	1,1448	Вашуры / Ферма / Горный / Большая Мось / Мартяново
16432	ВК	ВК	37,6	0,05	135,09	136,54	0,4574	1,65	0	0,122	2,95	0,2329	Вашуры / Ферма / Горный / Большая Мось / Мартяново
16431	ВК	ВК	33,92	0,1	135,65	136,37	1,3032	4,69	0	0,022	0,6	0,1659	Вашуры / Ферма / Горный / Большая Мось / Мартяново
16430	ВК	ВК	31,59	0,1	135,65	135,09	0,6192	2,23	0	0,005	0,15	0,0788	Вашуры / Ферма / Горный / Большая Мось / Мартяново
16427	ВК	Потребитель	14,13	0,025	131,33	131,78	0,008	0,03	0	0,002	0,13	0,0163	Вашуры / Ферма / Горный / Большая Мось / Мартяново
16425	ВК	ВК	46,56	0,05	112,06	111,56	0,1894	0,68	0	0,018	0,35	0,0965	Вашуры / Ферма / Горный / Большая Мось / Мартяново
16423	ВК	ВК	18,45	0,05	112,46	112,06	0,1974	0,71	0	0,008	0,38	0,1005	Вашуры / Ферма / Горный / Большая Мось / Мартяново
16421	ВК	Многokвартирный жилой дом	59,75	0,025	112,46	113,82	0,1894	0,68	0	1,369	20,82	0,3859	Вашуры / Ферма / Горный / Большая Мось / Мартяново
16420	ВК	ВК	43,31	0,05	113,31	112,46	0,3868	1,39	0	0,102	2,14	0,197	Вашуры / Ферма / Горный / Большая Мось / Мартяново
16418	ВК	ВК	123,37	0,11	115,27	113,31	0,3868	1,39	0	0,004	0,03	0,0407	Вашуры / Ферма / Горный / Большая Мось / Мартяново
16417	ВК	Частный дом	25,17	0,025	114,79	115,18	0,02	0,07	0	0,009	0,32	0,0407	Вашуры / Ферма / Горный / Большая Мось / Мартяново
16415	ВК	Частный дом	19,6	0,025	117,82	118,51	0,02	0,07	0	0,007	0,32	0,0407	Вашуры / Ферма / Горный / Большая Мось / Мартяново
16413	ВК	Частный дом	17,91	0,032	117,98	116,89	0,02	0,07	0	0,002	0,12	0,0249	Вашуры / Ферма / Горный / Большая Мось / Мартяново
16411	ВК	Культурный проезд, 8	17,19	0,025	117,82	116,78	0,008	0,03	0	0,002	0,13	0,0163	Вашуры / Ферма / Горный / Большая Мось / Мартяново
16409	ВК	Частный дом	13,5	0,032	117,72	118,23	0,02	0,07	0	0,002	0,12	0,0249	Вашуры / Ферма / Горный / Большая Мось / Мартяново
16407	ВК	Культурный проезд, 6	16,1	0,025	117,72	116,78	0,008	0,03	0	0,002	0,13	0,0163	Вашуры / Ферма / Горный / Большая Мось / Мартяново
16405	ВК	Частный дом	15,91	0,025	115,13	114,85	0,02	0,07	0	0,006	0,32	0,0407	Вашуры / Ферма / Горный / Большая Мось / Мартяново
16403	ВК	Частный дом	19,6	0,025	117,83	118,69	0,02	0,07	0	0,007	0,32	0,0407	Вашуры / Ферма / Горный / Большая Мось / Мартяново
16401	ВК	Культурный проезд, 4	15,39	0,025	117,83	116,93	0,008	0,03	0	0,002	0,13	0,0163	Вашуры / Ферма / Горный / Большая Мось / Мартяново
16399	ВК	ВК	22,41	0,11	117,98	117,82	2,1591	7,77	0	0,024	0,96	0,2272	Вашуры / Ферма / Горный / Большая Мось / Мартяново
16397	ВК	ВК	31,92	0,11	117,82	117,72	2,1311	7,67	0	0,033	0,94	0,2242	Вашуры / Ферма / Горный / Большая Мось / Мартяново
16395	ВК	ВК	35,91	0,11	117,72	117,83	2,1031	7,57	0	0,036	0,92	0,2213	Вашуры / Ферма / Горный / Большая Мось / Мартяново
16393	ВК	Культурный проезд, 1	15,92	0,025	118,02	118,99	0,008	0,03	0	0,002	0,13	0,0163	Вашуры / Ферма / Горный / Большая Мось / Мартяново
16391	ВК	Культурный проезд, 2	14,76	0,025	117,99	117,08	0,008	0,03	0	0,002	0,13	0,0163	Вашуры / Ферма / Горный / Большая Мось / Мартяново
16389	ВК	ВК	25,48	0,11	117,83	118,02	2,0751	7,47	0	0,025	0,89	0,2184	Вашуры / Ферма / Горный / Большая Мось / Мартяново
16388	ВК	ВК	15,6	0,11	118,02	117,99	2,0671	7,44	0	0,015	0,89	0,2175	Вашуры / Ферма / Горный / Большая Мось / Мартяново
16386	ВК	ВК	12,11	0,11	117,99	118,05	2,0591	7,41	0	0,012	0,88	0,2167	Вашуры / Ферма / Горный / Большая Мось / Мартяново

Sys	Начало участка	Конец участка	Длина участка, м	Внутренний диаметр трубы, м	Геодезическая отметка начала участка, м	Геодезическая отметка конца участка, м	Расход воды на участке, л/с	Расход воды на участке, м3/ч	Утечка на участке, л/с	Потери напора на участке, м	Удельные линейные потери, мм/м	Скорость движения воды на участке, м/с	Поселение
16384	ВК	ВК	34,38	0,11	114,79	115,13	0,4554	1,64	0	0,002	0,04	0,0479	Вашуры / Ферма / Горный / Большая Мось / Мартяново
16383	ВК	ВК	13,37	0,11	115,13	115,27	0,4354	1,57	0	0,001	0,04	0,0458	Вашуры / Ферма / Горный / Большая Мось / Мартяново
16381	ВК	ВК	65,27	0,11	115,27	118,05	0,0485	0,17	0	0	0	0,0051	Вашуры / Ферма / Горный / Большая Мось / Мартяново
16379	ВК	ПВК	40,69	0,11	118,05	120,41	2,1076	7,59	0	0,041	0,92	0,2218	Вашуры / Ферма / Горный / Большая Мось / Мартяново
16377	ПВК	ВК	72,88	0,05	120,41	120,76	0,008	0,03	0	0,001	0,01	0,0041	Вашуры / Ферма / Горный / Большая Мось / Мартяново
16376	ВК	Конников, 1а/1	36,44	0,025	119,17	119,17	0,008	0,03	0	0,005	0,13	0,0163	Вашуры / Ферма / Горный / Большая Мось / Мартяново
16374	ВК	Потребитель	52,3	0,025	121,46	120,72	0,008	0,03	0	0,007	0,13	0,0163	Вашуры / Ферма / Горный / Большая Мось / Мартяново
16372	ВК	ВК	153,54	0,05	122,37	121,46	0,008	0,03	0	0,001	0,01	0,0041	Вашуры / Ферма / Горный / Большая Мось / Мартяново
16370	ВК	Магазин	33,48	0,025	121,57	120,01	0,0286	0,1	0	0,017	0,46	0,0583	Вашуры / Ферма / Горный / Большая Мось / Мартяново
16368	ВК	Рассветная, 1А	34,72	0,025	121,81	121,2	0,008	0,03	0	0,005	0,13	0,0163	Вашуры / Ферма / Горный / Большая Мось / Мартяново
16366	ВК	ПВК	34,72	0,11	121,57	120,41	7,5428	27,15	0	0,422	11,04	0,7937	Вашуры / Ферма / Горный / Большая Мось / Мартяново
16364	ВК	ВК	95,11	0,11	121,81	121,57	7,5714	27,26	0	1,163	11,12	0,7967	Вашуры / Ферма / Горный / Большая Мось / Мартяново
16362	ВК	ВК	138,74	0,11	123,87	121,81	7,5794	27,29	0	1,701	11,14	0,7976	Вашуры / Ферма / Горный / Большая Мось / Мартяново
16360	ВК	Магазин	19,19	0,025	123,87	124,32	0,0032	0,01	0	0,001	0,05	0,0065	Вашуры / Ферма / Горный / Большая Мось / Мартяново
16358	ВК	ВК	60,38	0,11	125,49	123,87	7,5826	27,3	0	0,741	11,15	0,7979	Вашуры / Ферма / Горный / Большая Мось / Мартяново
16356	ВК	ВК	81,17	0,05	125,49	122,37	0,016	0,06	0	0,001	0,02	0,0081	Вашуры / Ферма / Горный / Большая Мось / Мартяново
16353	ВК	ВК	31,24	0,11	113,7	114,52	0,5354	1,93	0	0,002	0,07	0,0563	Вашуры / Ферма / Горный / Большая Мось / Мартяново
16351	ВК	ВК	36,32	0,11	114,52	114,61	0,5154	1,86	0	0,002	0,05	0,0542	Вашуры / Ферма / Горный / Большая Мось / Мартяново
16349	ВК	ВК	23,12	0,11	114,61	114,79	0,4954	1,78	0	0,001	0,05	0,0521	Вашуры / Ферма / Горный / Большая Мось / Мартяново
16346	ВК	Звёздная, 3	55,55	0,025	120,76	122,41	0,008	0,03	0	0,008	0,13	0,0163	Вашуры / Ферма / Горный / Большая Мось / Мартяново
16342	ПВК	ВК	37,99	0,05	114,75	114,38	0,08	0,29	0	0,003	0,08	0,0407	Вашуры / Ферма / Горный / Большая Мось / Мартяново
16337	ВК	ВНС№4	90,52	0,1	111,15	110,12	-5,8239	-20,97	0	1,092	10,96	-0,7415	Вашуры / Ферма / Горный / Большая Мось / Мартяново
16336	ВК	ВК№72	86,87	0,1	111,15	113,45	5,6315	20,27	0	0,981	10,26	0,717	Вашуры / Ферма / Горный / Большая Мось / Мартяново
16335	ВК	ВК	21,03	0,025	111,15	111,46	0,1924	0,69	0	0,497	21,47	0,392	Вашуры / Ферма / Горный / Большая Мось / Мартяново
16333	ПВК	ПВК	96,03	0,1	113,79	114,91	1,6741	6,03	0	0,102	0,97	0,2132	Вашуры / Ферма / Горный / Большая Мось / Мартяново
16332	ВК№72	Частный дом	15,92	0,025	113,45	112,41	0,02	0,07	0	0,006	0,32	0,0407	Вашуры / Ферма / Горный / Большая Мось / Мартяново
16330	ВК№72	ВК№72/1	33,59	0,1	113,45	113,8	5,6115	20,2	0	0,377	10,19	0,7145	Вашуры / Ферма / Горный / Большая Мось / Мартяново
16328	ВК№72/1	Частный дом	34,08	0,025	113,8	113,1	0,02	0,07	0	0,012	0,32	0,0407	Вашуры / Ферма / Горный / Большая Мось / Мартяново
16326	ВК№72/1	ПВК	22,01	0,1	113,8	113,79	5,5915	20,13	0	0,245	10,12	0,7119	Вашуры / Ферма / Горный / Большая Мось / Мартяново
16324	ВК	Частный дом	13,81	0,025	112,01	111,71	0,02	0,07	0	0,005	0,32	0,0407	Вашуры / Ферма / Горный / Большая Мось / Мартяново
16322	ВК	Частный дом	13,11	0,025	112,01	112,42	0,02	0,07	0	0,005	0,32	0,0407	Вашуры / Ферма / Горный / Большая Мось / Мартяново
16320	ВК	ВК№49	46,69	0,025	112,01	112,51	0,1444	0,52	0	0,632	12,31	0,2942	Вашуры / Ферма / Горный / Большая Мось / Мартяново
16318	ПВК	Некрасова, 4/4	34,93	0,025	113,79	114	0,008	0,03	0	0,005	0,13	0,0163	Вашуры / Ферма / Горный / Большая Мось / Мартяново
16316	ПВК	ВК№72/2	49,55	0,1	113,79	113,57	2,237	8,05	0	0,092	1,69	0,2848	Вашуры / Ферма / Горный / Большая Мось / Мартяново
16314	ВК№49	Частный дом	12,69	0,025	112,51	112,79	0,02	0,07	0	0,005	0,32	0,0407	Вашуры / Ферма / Горный / Большая Мось / Мартяново
16312	ВК	Казанская, 4А	13,72	0,025	112,66	112,37	0,008	0,03	0	0,002	0,13	0,0163	Вашуры / Ферма / Горный / Большая Мось / Мартяново
16310	ВК	Казанская, 6А	10,8	0,025	112,55	112,61	0,008	0,03	0	0,002	0,13	0,0163	Вашуры / Ферма / Горный / Большая Мось / Мартяново

Sys	Начало участка	Конец участка	Длина участка, м	Внутренний диаметр трубы, м	Геодезическая отметка начала участка, м	Геодезическая отметка конца участка, м	Расход воды на участке, л/с	Расход воды на участке, м3/ч	Утечка на участке, л/с	Потери напора на участке, м	Удельные линейные потери, мм/м	Скорость движения воды на участке, м/с	Поселение
16308	ВК	Казанская, 6	14,56	0,025	112,75	112,47	0,008	0,03	0	0,002	0,13	0,0163	Вашуры / Ферма / Горный / Большая Мось / Мартяново
16306	ВК	Казанская, 8А	13,18	0,025	112,91	112,64	0,008	0,03	0	0,002	0,13	0,0163	Вашуры / Ферма / Горный / Большая Мось / Мартяново
16304	ВК	Казанская, 8	13,53	0,025	112,91	112,88	0,008	0,03	0	0,002	0,13	0,0163	Вашуры / Ферма / Горный / Большая Мось / Мартяново
16302	ВК	Казанская, 3А	7,35	0,025	111,46	111,64	0,008	0,03	0	0,001	0,13	0,0163	Вашуры / Ферма / Горный / Большая Мось / Мартяново
16300	ВК	ВК	36,84	0,025	111,46	112,01	0,1844	0,66	0	0,801	19,77	0,3757	Вашуры / Ферма / Горный / Большая Мось / Мартяново
16298	ВК	Казанская, 7А	21,56	0,025	112,6	111,97	0,008	0,03	0	0,003	0,13	0,0163	Вашуры / Ферма / Горный / Большая Мось / Мартяново
16296	ВК	Частный дом	12,17	0,025	112,6	112,65	0,02	0,07	0	0,004	0,32	0,0407	Вашуры / Ферма / Горный / Большая Мось / Мартяново
16294	ВК№49	ВК	23,99	0,05	112,51	112,66	0,1244	0,45	0	0,003	0,13	0,0634	Вашуры / Ферма / Горный / Большая Мось / Мартяново
16292	ВК	ВК	20,84	0,05	112,66	112,55	0,1164	0,42	0	0,003	0,12	0,0593	Вашуры / Ферма / Горный / Большая Мось / Мартяново
16290	ВК	ВК	18,84	0,05	112,55	112,75	0,1084	0,39	0	0,002	0,11	0,0552	Вашуры / Ферма / Горный / Большая Мось / Мартяново
16288	ВК	ВК	32,44	0,05	112,75	112,91	0,1004	0,36	0	0,004	0,1	0,0512	Вашуры / Ферма / Горный / Большая Мось / Мартяново
16286	ВК	ВК	17,31	0,05	112,91	112,6	0,0844	0,3	0	0,002	0,09	0,043	Вашуры / Ферма / Горный / Большая Мось / Мартяново
16284	ВК	ВК	10,99	0,05	112,6	112,4	0,0564	0,2	0	0,001	0,06	0,0287	Вашуры / Ферма / Горный / Большая Мось / Мартяново
16282	ВК	Казанская, 10А	8,38	0,025	112,26	112,51	0,008	0,03	0	0,001	0,13	0,0163	Вашуры / Ферма / Горный / Большая Мось / Мартяново
16280	ВК	Частный дом	22,49	0,025	112,26	112,35	0,02	0,07	0	0,008	0,32	0,0407	Вашуры / Ферма / Горный / Большая Мось / Мартяново
16278	ВК	Казанская, 10	11,12	0,025	112,32	112,29	0,008	0,03	0	0,002	0,13	0,0163	Вашуры / Ферма / Горный / Большая Мось / Мартяново
16276	ВК	Казанская, 9А	21,61	0,025	112,19	111,76	0,008	0,03	0	0,003	0,13	0,0163	Вашуры / Ферма / Горный / Большая Мось / Мартяново
16274	ВК	Казанская, 11	15,32	0,025	111,99	111,99	0,008	0,03	0	0,002	0,13	0,0163	Вашуры / Ферма / Горный / Большая Мось / Мартяново
16272	ВК	Казанская, 12	21,59	0,025	111,99	111,66	0,008	0,03	0	0,003	0,13	0,0163	Вашуры / Ферма / Горный / Большая Мось / Мартяново
16270	ВК	Казанская, 13А	22,55	0,025	110,84	110,5	0,008	0,03	0	0,003	0,13	0,0163	Вашуры / Ферма / Горный / Большая Мось / Мартяново
16268	ВК	Казанская, 14	10,44	0,025	110,84	110,7	0,008	0,03	0	0,001	0,13	0,0163	Вашуры / Ферма / Горный / Большая Мось / Мартяново
16266	ВК	Казанская, 15/1	17,82	0,025	109,78	109,55	0,008	0,03	0	0,003	0,13	0,0163	Вашуры / Ферма / Горный / Большая Мось / Мартяново
16264	ВК	Казанская, 16	7,03	0,025	109,78	109,91	0,008	0,03	0	0,001	0,13	0,0163	Вашуры / Ферма / Горный / Большая Мось / Мартяново
16262	ВК	ВК	29,33	0,05	110,84	109,78	0,016	0,06	0	0,001	0,02	0,0081	Вашуры / Ферма / Горный / Большая Мось / Мартяново
16260	ВК	ВК	46,93	0,05	111,99	110,84	0,032	0,12	0	0,002	0,03	0,0163	Вашуры / Ферма / Горный / Большая Мось / Мартяново
16258	ВК	ВК	18,37	0,05	112,19	111,99	0,048	0,17	0	0,001	0,05	0,0244	Вашуры / Ферма / Горный / Большая Мось / Мартяново
16256	ВК	ВК	13,37	0,05	112,32	112,19	0,056	0,2	0	0,001	0,06	0,0285	Вашуры / Ферма / Горный / Большая Мось / Мартяново
16254	ВК	ВК	20,11	0,05	112,26	112,32	0,064	0,23	0	0,001	0,06	0,0326	Вашуры / Ферма / Горный / Большая Мось / Мартяново
16252	ВК	ВК	8,37	0,05	112,4	112,26	0,092	0,33	0	0,001	0,09	0,0469	Вашуры / Ферма / Горный / Большая Мось / Мартяново
16250	ВК№72/2	Многokвартирный жилой дом	33,33	0,025	113,57	113,43	0,0215	0,08	0	0,013	0,35	0,0439	Вашуры / Ферма / Горный / Большая Мось / Мартяново
16248	ВК№72/2	Магазин	34,57	0,025	113,57	114	0,0038	0,01	0	0,002	0,06	0,0077	Вашуры / Ферма / Горный / Большая Мось / Мартяново
16246	ВК№72/2	ВК№53	67,58	0,1	113,57	113,76	2,2117	7,96	0	0,123	1,65	0,2816	Вашуры / Ферма / Горный / Большая Мось / Мартяново
16244	ВК№53	Магазин	15,39	0,025	113,76	113,71	0,0031	0,01	0	0,001	0,05	0,0063	Вашуры / Ферма / Горный / Большая Мось / Мартяново
16242	ВК№53	Многokвартирный жилой дом	27,48	0,025	113,76	113,63	0,041	0,15	0	0,02	0,66	0,0835	Вашуры / Ферма / Горный / Большая Мось / Мартяново
16240	ВК№53	ВК№52	32,44	0,1	113,76	113,89	2,1676	7,8	0	0,057	1,59	0,276	Вашуры / Ферма / Горный / Большая Мось / Мартяново
16238	ВК	Многokвартирный жилой дом	32,95	0,025	113,55	113,02	0,1967	0,71	0	0,812	22,41	0,4007	Вашуры / Ферма / Горный / Большая Мось / Мартяново
16236	ВК	Многokвартирный жилой дом	12,3	0,025	113,94	113,71	0,0351	0,13	0	0,008	0,57	0,0714	Вашуры / Ферма / Горный / Большая Мось / Мартяново

Sys	Начало участка	Конец участка	Длина участка, м	Внутренний диаметр трубы, м	Геодезическая отметка начала участка, м	Геодезическая отметка конца участка, м	Расход воды на участке, л/с	Расход воды на участке, м3/ч	Утечка на участке, л/с	Потери напора на участке, м	Удельные линейные потери, мм/м	Скорость движения воды на участке, м/с	Поселение
16234	БК№52	БК	111,42	0,025	113,89	112,4	0,0356	0,13	0	0,07	0,57	0,0725	Вашуры / Ферма / Горный / Большая Мось / Мартяново
16232	БК№52	БК	18,63	0,1	113,89	113,94	2,132	7,68	0	0,032	1,54	0,2715	Вашуры / Ферма / Горный / Большая Мось / Мартяново
16230	БК	БК	33	0,1	113,94	113,55	2,097	7,55	0	0,054	1,49	0,267	Вашуры / Ферма / Горный / Большая Мось / Мартяново
16228	БК	БК	88,49	0,1	113,55	111,48	1,9003	6,84	0	0,12	1,23	0,2419	Вашуры / Ферма / Горный / Большая Мось / Мартяново
16226	БК	Многоквартирный жилой дом	38,3	0,025	111,48	110,8	0,0085	0,03	0	0,006	0,14	0,0174	Вашуры / Ферма / Горный / Большая Мось / Мартяново
16224	БК	БК	47,17	0,1	111,48	110,64	1,8917	6,81	0	0,063	1,22	0,2409	Вашуры / Ферма / Горный / Большая Мось / Мартяново
16222	БК	Речная, 2	52,79	0,025	111,75	111,73	0,008	0,03	0	0,007	0,13	0,0163	Вашуры / Ферма / Горный / Большая Мось / Мартяново
16220	БК	Речная, 2/2	26,23	0,025	112,39	112,13	0,008	0,03	0	0,004	0,13	0,0163	Вашуры / Ферма / Горный / Большая Мось / Мартяново
16218	БК	Речная, 2	30,7	0,025	111,83	111,8	0,008	0,03	0	0,004	0,13	0,0163	Вашуры / Ферма / Горный / Большая Мось / Мартяново
16216	БК	Многоквартирный жилой дом	15,12	0,025	112,39	112,88	0,1952	0,7	0	0,367	22,09	0,3977	Вашуры / Ферма / Горный / Большая Мось / Мартяново
16214	БК	БК	34,01	0,05	111,83	112,39	0,2032	0,73	0	0,015	0,41	0,1035	Вашуры / Ферма / Горный / Большая Мось / Мартяново
16212	БК	БК	45,06	0,05	111,3	111,83	0,2112	0,76	0	0,022	0,45	0,1076	Вашуры / Ферма / Горный / Большая Мось / Мартяново
16210	БК	Речная, 1	19,19	0,025	110,67	110,39	0,008	0,03	0	0,003	0,13	0,0163	Вашуры / Ферма / Горный / Большая Мось / Мартяново
16208	БК	Речная, 3	14,85	0,025	111,55	111,34	0,008	0,03	0	0,002	0,13	0,0163	Вашуры / Ферма / Горный / Большая Мось / Мартяново
16206	БК	Речная, 5	21,24	0,025	111,64	111,58	0,008	0,03	0	0,003	0,13	0,0163	Вашуры / Ферма / Горный / Большая Мось / Мартяново
16204	БК	Производственное здание	15,95	0,025	111,64	111,8	0,0203	0,07	0	0,006	0,33	0,0414	Вашуры / Ферма / Горный / Большая Мось / Мартяново
16202	БК	Речная, 4А	12,56	0,025	111,96	111,83	0,008	0,03	0	0,002	0,13	0,0163	Вашуры / Ферма / Горный / Большая Мось / Мартяново
16200	БК	Речная, 7	13,49	0,025	111,75	111,54	0,008	0,03	0	0,002	0,13	0,0163	Вашуры / Ферма / Горный / Большая Мось / Мартяново
16198	БК	Речная, 13	12,72	0,025	111,75	111,86	0,008	0,03	0	0,002	0,13	0,0163	Вашуры / Ферма / Горный / Большая Мось / Мартяново
16196	БК	Речная, 7/1	11,61	0,025	111,51	111,41	0,008	0,03	0	0,002	0,13	0,0163	Вашуры / Ферма / Горный / Большая Мось / Мартяново
16194	БК	БК	34,31	0,05	111,75	111,51	0,008	0,03	0	0	0,01	0,0041	Вашуры / Ферма / Горный / Большая Мось / Мартяново
16192	ПВК	ПВК	141,41	0,1	120,41	114,91	8,9804	32,33	0	4,012	25,79	1,1434	Вашуры / Ферма / Горный / Большая Мось / Мартяново
16191	ВНС№4	П. Гидрант - д. Горный	66,17	0,1	110,12	109,7	-5,8239	-20,97	0	0,798	10,96	-0,7415	Вашуры / Ферма / Горный / Большая Мось / Мартяново
16188	БК	Восточная, 12	17,47	0,025	112,03	112	0,008	0,03	0	0,002	0,13	0,0163	Вашуры / Ферма / Горный / Большая Мось / Мартяново
16186	БК	Восточная, 11	31,59	0,025	113,42	113,15	0,008	0,03	0	0,004	0,13	0,0163	Вашуры / Ферма / Горный / Большая Мось / Мартяново
16185	БК	БК	50,9	0,25	113,42	112,03	0,008	0,03	0	0	0	0,0002	Вашуры / Ферма / Горный / Большая Мось / Мартяново
16183	БК	Восточная, 10	20,97	0,025	113,42	113,44	0,008	0,03	0	0,003	0,13	0,0163	Вашуры / Ферма / Горный / Большая Мось / Мартяново
16179	ОК	У	1,49	0,1	131,94	131,98	17,9657	64,68	0	0,167	102,19	2,2875	Вашуры / Ферма / Горный / Большая Мось / Мартяново
16178	Вашуры Скважина	ОК	0,94	0,1	131,98	131,94	17,9657	64,68	0	0,112	102,19	2,2875	Вашуры / Ферма / Горный / Большая Мось / Мартяново
16175	БК	Кленовая, 7	33,74	0,025	113,18	113,65	0,008	0,03	0	0,005	0,13	0,0163	Вашуры / Ферма / Горный / Большая Мось / Мартяново
16173	БК	Кленовая, 9	26,02	0,025	112,66	113,42	0,008	0,03	0	0,004	0,13	0,0163	Вашуры / Ферма / Горный / Большая Мось / Мартяново
16170	БК	ПВК	156,63	0,1	110,88	112,39	2,058	7,41	0	0,248	1,44	0,262	Вашуры / Ферма / Горный / Большая Мось / Мартяново
16168	ПВК	ПВК	215,75	0,025	109,4	112,39	0,1184	0,43	0	1,952	8,22	0,2412	Вашуры / Ферма / Горный / Большая Мось / Мартяново
16167	ПВК	БК	113,69	0,025	112,39	112,85	0	0	0	0	0	0	Вашуры / Ферма / Горный / Большая Мось / Мартяново
16166	БК	БК	52,49	0,1	111,04	111,24	0,3496	1,26	0	0,002	0,04	0,0445	Вашуры / Ферма / Горный / Большая Мось / Мартяново
16164	БК	Многоквартирный жилой дом	46,17	0,025	110,45	111,03	0,0414	0,15	0	0,034	0,67	0,0844	Вашуры / Ферма / Горный / Большая Мось / Мартяново
16162	БК	БК	60,27	0,05	111,24	110,45	0,0414	0,15	0	0,003	0,04	0,0211	Вашуры / Ферма / Горный / Большая Мось / Мартяново

Sys	Начало участка	Конец участка	Длина участка, м	Внутренний диаметр трубы, м	Геодезическая отметка начала участка, м	Геодезическая отметка конца участка, м	Расход воды на участке, л/с	Расход воды на участке, м3/ч	Утечка на участке, л/с	Потери напора на участке, м	Удельные линейные потери, мм/м	Скорость движения воды на участке, м/с	Поселение
16160	ВК	2ВК№77	82,82	0,1	111,24	111,58	0,3082	1,11	0	0,002	0,03	0,0392	Вашуры / Ферма / Горный / Большая Мось / Мартяново
16158	2ВК№77	Уральская, 2А	24,99	0,025	111,58	111,49	0,008	0,03	0	0,004	0,13	0,0163	Вашуры / Ферма / Горный / Большая Мось / Мартяново
16156	ВК№77-1	Частный дом	20,84	0,025	111,78	111,68	0,02	0,07	0	0,007	0,32	0,0407	Вашуры / Ферма / Горный / Большая Мось / Мартяново
16154	ВК№77-1	Уральская, 3	8,28	0,025	111,78	111,81	0,008	0,03	0	0,001	0,13	0,0163	Вашуры / Ферма / Горный / Большая Мось / Мартяново
16152	2ВК№77	Уральская, 1	7,67	0,025	111,58	111,74	0,008	0,03	0	0,001	0,13	0,0163	Вашуры / Ферма / Горный / Большая Мось / Мартяново
16150	2ВК№77	ВК№77-1	33,01	0,1	111,58	111,78	0,2922	1,05	0	0,001	0,02	0,0372	Вашуры / Ферма / Горный / Большая Мось / Мартяново
16148	ВК№77-1	ВК	20,54	0,1	111,78	111,98	0,2642	0,95	0	0	0,02	0,0336	Вашуры / Ферма / Горный / Большая Мось / Мартяново
16146	ВК	Уральская улица, 10	9	0,025	110,57	110,59	0,008	0,03	0	0,001	0,13	0,0163	Вашуры / Ферма / Горный / Большая Мось / Мартяново
16144	ВК	Уральская, 10	14,8	0,025	110,57	110,44	0,008	0,03	0	0,002	0,13	0,0163	Вашуры / Ферма / Горный / Большая Мось / Мартяново
16142	ВК	Уральская, 11	29,13	0,025	110,34	109,84	0,008	0,03	0	0,004	0,13	0,0163	Вашуры / Ферма / Горный / Большая Мось / Мартяново
16140	ВК	ВК	29,65	0,05	110,57	110,34	0,008	0,03	0	0	0,01	0,0041	Вашуры / Ферма / Горный / Большая Мось / Мартяново
16138	ВК	ВК	11,52	0,05	110,8	110,57	0,024	0,09	0	0	0,02	0,0122	Вашуры / Ферма / Горный / Большая Мось / Мартяново
16136	ВК	Уральская, 4Б	16,51	0,025	111,26	111,35	0,008	0,03	0	0,002	0,13	0,0163	Вашуры / Ферма / Горный / Большая Мось / Мартяново
16134	ВК	Уральская, 5	8,86	0,025	111	111	0,008	0,03	0	0,001	0,13	0,0163	Вашуры / Ферма / Горный / Большая Мось / Мартяново
16132	ВК	Уральская, 6	17,13	0,025	111	111	0,008	0,03	0	0,002	0,13	0,0163	Вашуры / Ферма / Горный / Большая Мось / Мартяново
16130	ВК	Уральская, 7	13,65	0,025	111	111	0,008	0,03	0	0,002	0,13	0,0163	Вашуры / Ферма / Горный / Большая Мось / Мартяново
16128	ВК	Уральская, 8	11,47	0,025	111	111	0,008	0,03	0	0,002	0,13	0,0163	Вашуры / Ферма / Горный / Большая Мось / Мартяново
16126	ВК	Уральская, 9	14,85	0,025	110,8	110,75	0,008	0,03	0	0,002	0,13	0,0163	Вашуры / Ферма / Горный / Большая Мось / Мартяново
16124	ВК	ВК	18,32	0,05	111	110,8	0,032	0,12	0	0,001	0,03	0,0163	Вашуры / Ферма / Горный / Большая Мось / Мартяново
16122	ВК	ВК	18,79	0,05	111	111	0,04	0,14	0	0,001	0,04	0,0204	Вашуры / Ферма / Горный / Большая Мось / Мартяново
16120	ВК	ВК	13,1	0,05	111	111	0,048	0,17	0	0,001	0,05	0,0244	Вашуры / Ферма / Горный / Большая Мось / Мартяново
16118	ВК	ВК	16,85	0,05	111	111	0,056	0,2	0	0,001	0,06	0,0285	Вашуры / Ферма / Горный / Большая Мось / Мартяново
16116	ВК	ВК	16,91	0,05	111,26	111	0,064	0,23	0	0,001	0,06	0,0326	Вашуры / Ферма / Горный / Большая Мось / Мартяново
16114	ВК	ВК	48,69	0,05	111,98	111,26	0,072	0,26	0	0,004	0,07	0,0367	Вашуры / Ферма / Горный / Большая Мось / Мартяново
16112	ВК	Уральская, 12	30,23	0,025	112,12	111,44	0,008	0,03	0	0,004	0,13	0,0163	Вашуры / Ферма / Горный / Большая Мось / Мартяново
16110	ВК	Уральская, 13	17,58	0,025	112,12	112,19	0,008	0,03	0	0,002	0,13	0,0163	Вашуры / Ферма / Горный / Большая Мось / Мартяново
16108	ВК	Уральская, 23	9,94	0,025	112,34	112,56	0,008	0,03	0	0,001	0,13	0,0163	Вашуры / Ферма / Горный / Большая Мось / Мартяново
16106	ВК	Уральская, 14	22,7	0,025	112,15	111,66	0,008	0,03	0	0,003	0,13	0,0163	Вашуры / Ферма / Горный / Большая Мось / Мартяново
16104	ВК	Частный дом	14,52	0,025	112,15	112,42	0,02	0,07	0	0,005	0,32	0,0407	Вашуры / Ферма / Горный / Большая Мось / Мартяново
16102	ВК	Уральская, 19	15,41	0,025	112,2	112,55	0,008	0,03	0	0,002	0,13	0,0163	Вашуры / Ферма / Горный / Большая Мось / Мартяново
16100	ВК	Уральская, 16	33,2	0,025	112,31	111,62	0,008	0,03	0	0,005	0,13	0,0163	Вашуры / Ферма / Горный / Большая Мось / Мартяново
16098	ВК	Уральская, 21	9,73	0,025	112,31	112,52	0,008	0,03	0	0,001	0,13	0,0163	Вашуры / Ферма / Горный / Большая Мось / Мартяново
16096	ВК	Уральская, 20	34,4	0,025	112,34	111,55	0,008	0,03	0	0,005	0,13	0,0163	Вашуры / Ферма / Горный / Большая Мось / Мартяново
16094	ВК	Уральская, 22	34,64	0,025	112,41	111,65	0,008	0,03	0	0,005	0,13	0,0163	Вашуры / Ферма / Горный / Большая Мось / Мартяново
16092	ВК	Уральская, 24	40,06	0,025	112,41	112,16	0,008	0,03	0	0,006	0,13	0,0163	Вашуры / Ферма / Горный / Большая Мось / Мартяново
16090	ВК	Уральская, 25	11,13	0,025	112,41	112,67	0,008	0,03	0	0,002	0,13	0,0163	Вашуры / Ферма / Горный / Большая Мось / Мартяново
16088	ВК	Уральская, 26	22,55	0,025	112,9	112,49	0,008	0,03	0	0,003	0,13	0,0163	Вашуры / Ферма / Горный / Большая Мось / Мартяново

Sys	Начало участка	Конец участка	Длина участка, м	Внутренний диаметр трубы, м	Геодезическая отметка начала участка, м	Геодезическая отметка конца участка, м	Расход воды на участке, л/с	Расход воды на участке, м3/ч	Утечка на участке, л/с	Потери напора на участке, м	Удельные линейные потери, мм/м	Скорость движения воды на участке, м/с	Поселение
16086	ВК	Уральская, 28	19,63	0,025	113,47	113,53	0,008	0,03	0	0,003	0,13	0,0163	Вашуры / Ферма / Горный / Большая Мось / Мартяново
16084	ВК	Уральская, 27	12,88	0,025	113,47	113,27	0,008	0,03	0	0,002	0,13	0,0163	Вашуры / Ферма / Горный / Большая Мось / Мартяново
16082	ВК	Уральская, 33	10,88	0,025	113,35	113,44	0,008	0,03	0	0,002	0,13	0,0163	Вашуры / Ферма / Горный / Большая Мось / Мартяново
16080	ВК	Уральская, 36	29,07	0,025	113,35	113,4	0,008	0,03	0	0,004	0,13	0,0163	Вашуры / Ферма / Горный / Большая Мось / Мартяново
16078	ВК	Уральская улица, 35	9,46	0,025	113,45	113,42	0,008	0,03	0	0,001	0,13	0,0163	Вашуры / Ферма / Горный / Большая Мось / Мартяново
16076	ВК	Уральская, 38	22,05	0,025	113,28	113,44	0,008	0,03	0	0,003	0,13	0,0163	Вашуры / Ферма / Горный / Большая Мось / Мартяново
16074	ВК	Уральская, 37	9,54	0,025	113,28	113,21	0,008	0,03	0	0,001	0,13	0,0163	Вашуры / Ферма / Горный / Большая Мось / Мартяново
16072	ВК	ВК	20,84	0,1	113,35	113,48	0,5637	2,03	0	0,003	0,13	0,0718	Вашуры / Ферма / Горный / Большая Мось / Мартяново
16071	ВК	ВК	23,64	0,1	113,45	113,35	0,5797	2,09	0	0,003	0,13	0,0738	Вашуры / Ферма / Горный / Большая Мось / Мартяново
16069	ВК	ВК	17,5	0,1	113,28	113,45	0,5877	2,12	0	0,003	0,14	0,0748	Вашуры / Ферма / Горный / Большая Мось / Мартяново
16066	ВК	ВК	17,07	0,1	111,98	112,12	0,1922	0,69	0	0	0,01	0,0245	Вашуры / Ферма / Горный / Большая Мось / Мартяново
16064	ВК	ВК	21,64	0,1	112,12	112,15	0,1762	0,63	0	0	0,01	0,0224	Вашуры / Ферма / Горный / Большая Мось / Мартяново
16062	ВК	ВК	30,74	0,1	112,15	112,2	0,1482	0,53	0	0	0,01	0,0189	Вашуры / Ферма / Горный / Большая Мось / Мартяново
16060	ВК	ВК	26,76	0,1	112,2	112,31	0,1402	0,5	0	0	0,01	0,0178	Вашуры / Ферма / Горный / Большая Мось / Мартяново
16058	ВК	ВК	13,11	0,1	112,31	112,34	0,1242	0,45	0	0	0,01	0,0158	Вашуры / Ферма / Горный / Большая Мось / Мартяново
16056	ВК	ВК	31,66	0,1	112,34	112,41	0,1082	0,39	0	0	0,01	0,0138	Вашуры / Ферма / Горный / Большая Мось / Мартяново
16054	ВК	ВК	29,91	0,1	112,41	112,9	0,0842	0,3	0	0	0,01	0,0107	Вашуры / Ферма / Горный / Большая Мось / Мартяново
16052	ВК	ВК	31,01	0,1	112,9	113,47	0,0762	0,27	0	0	0	0,0097	Вашуры / Ферма / Горный / Большая Мось / Мартяново
16050	ВК	ВК	11,11	0,1	113,47	113,48	0,0602	0,22	0	0	0	0,0077	Вашуры / Ферма / Горный / Большая Мось / Мартяново
28976	П-ПНС Большая мось	ПВК	21,87	0,4	135,4	139,34	10,7052	38,54	0	0,001	0,03	0,0852	Вашуры / Ферма / Горный / Большая Мось / Мартяново
28975	ПВК	ПВК	684	0,08	129,43	139,21	1,5353	5,53	0	1,966	2,61	0,3054	Вашуры / Ферма / Горный / Большая Мось / Мартяново
28973	ПВК	ПВК	648,34	0,1	129,43	129,43	3,0725	11,06	0	2,232	3,13	0,3912	Вашуры / Ферма / Горный / Большая Мось / Мартяново
28971	ПВК	П-ПНС Большая мось	1171,09	0,4	126,06	135,4	10,7052	38,54	0	0,036	0,03	0,0852	Вашуры / Ферма / Горный / Большая Мось / Мартяново
28970	ПВК	П. Гидрант - д. Горный	301,26	0,1	114,91	110,42	9,3728	33,74	0	9,303	28,07	1,1934	Вашуры / Ферма / Горный / Большая Мось / Мартяново
28969	П. Гидрант - д. Горный	ПВК	99,57	0,1	110,42	110	6,9646	25,07	0	1,709	15,6	0,8868	Вашуры / Ферма / Горный / Большая Мось / Мартяново
28968	ПВК	П. Гидрант - д. Горный	103,72	0,1	110	110,18	5,3872	19,39	0	1,073	9,4	0,6859	Вашуры / Ферма / Горный / Большая Мось / Мартяново
28967	П. Гидрант - д. Горный	ПВК	105,74	0,1	110,18	110,33	4,7004	16,92	0	0,837	7,19	0,5985	Вашуры / Ферма / Горный / Большая Мось / Мартяново
28966	ПВК	П. Гидрант - д. Горный	93,75	0,1	110,33	109,7	4,8723	17,54	0	0,796	7,72	0,6204	Вашуры / Ферма / Горный / Большая Мось / Мартяново
15396	ВК	Частный дом	23,85	0,025	110,08	110,51	0,02	0,07	0	0,008	0,32	0,0407	Вашуры / Ферма / Горный / Большая Мось / Мартяново
15398	ВК	ВК	72,93	0,1	109,36	110,08	1,0282	3,7	0	0,031	0,38	0,1309	Вашуры / Ферма / Горный / Большая Мось / Мартяново
15400	ВК	Тупиковая, 9	25,65	0,025	109,36	110,09	0,008	0,03	0	0,004	0,13	0,0163	Вашуры / Ферма / Горный / Большая Мось / Мартяново
15402	ВК	ВК	100,05	0,1	108,88	109,36	1,0362	3,73	0	0,043	0,39	0,1319	Вашуры / Ферма / Горный / Большая Мось / Мартяново
15404	ВК	ВК	85,05	0,1	111,03	111,47	1,1178	4,02	0	0,042	0,45	0,1423	Вашуры / Ферма / Горный / Большая Мось / Мартяново
15406	ВК	ВК	45,98	0,1	111,04	111,03	1,1258	4,05	0	0,023	0,45	0,1433	Вашуры / Ферма / Горный / Большая Мось / Мартяново
15408	ВК	Тупиковая, 4	14,51	0,025	111,03	110,95	0,008	0,03	0	0,002	0,13	0,0163	Вашуры / Ферма / Горный / Большая Мось / Мартяново
15410	ВК	Тупиковая, 6	37,1	0,025	110,96	110,44	0,008	0,03	0	0,005	0,13	0,0163	Вашуры / Ферма / Горный / Большая Мось / Мартяново
15412	ПВК	ВК	86,69	0,1	109,4	111,04	0,3496	1,26	0	0,003	0,04	0,0445	Вашуры / Ферма / Горный / Большая Мось / Мартяново

Sys	Начало участка	Конец участка	Длина участка, м	Внутренний диаметр трубы, м	Геодезическая отметка начала участка, м	Геодезическая отметка конца участка, м	Расход воды на участке, л/с	Расход воды на участке, м3/ч	Утечка на участке, л/с	Потери напора на участке, м	Удельные линейные потери, мм/м	Скорость движения воды на участке, м/с	Поселение
15414	ВК	ПВК	51,86	0,1	110,64	109,4	1,5562	5,6	0	0,048	0,84	0,1981	Вашуры / Ферма / Горный / Большая Мось / Мартяново
15416	ВК	ВК	11,62	0,05	110,64	110,67	0,3356	1,21	0	0,021	1,63	0,1709	Вашуры / Ферма / Горный / Большая Мось / Мартяново
15418	ВК	ВК	16,84	0,05	110,67	111,3	0,3276	1,18	0	0,029	1,56	0,1668	Вашуры / Ферма / Горный / Большая Мось / Мартяново
15420	ВК	ВК	15,37	0,05	111,3	111,55	0,1163	0,42	0	0,002	0,12	0,0592	Вашуры / Ферма / Горный / Большая Мось / Мартяново
15422	ВК	ВК	19,6	0,05	111,55	111,64	0,1083	0,39	0	0,002	0,11	0,0552	Вашуры / Ферма / Горный / Большая Мось / Мартяново
15424	ВК	ВК	20,37	0,05	111,64	111,96	0,08	0,29	0	0,002	0,08	0,0407	Вашуры / Ферма / Горный / Большая Мось / Мартяново
15426	ВК	ВК	10,36	0,05	111,96	111,75	0,072	0,26	0	0,001	0,07	0,0367	Вашуры / Ферма / Горный / Большая Мось / Мартяново
15428	ВК	ВК	14,64	0,05	111,75	111,63	0,04	0,14	0	0,001	0,04	0,0204	Вашуры / Ферма / Горный / Большая Мось / Мартяново
15430	ВК	ВК	21,96	0,05	111,63	111,15	0,032	0,12	0	0,001	0,03	0,0163	Вашуры / Ферма / Горный / Большая Мось / Мартяново
15431	ВК	ВК	55,82	0,05	111,15	111,26	0,008	0,03	0	0	0,01	0,0041	Вашуры / Ферма / Горный / Большая Мось / Мартяново
15433	ВК	Речная, 9Б	11,52	0,025	111,26	111,21	0,008	0,03	0	0,002	0,13	0,0163	Вашуры / Ферма / Горный / Большая Мось / Мартяново
15435	ВК	Речная, 8	21,18	0,025	111,15	111,54	0,008	0,03	0	0,003	0,13	0,0163	Вашуры / Ферма / Горный / Большая Мось / Мартяново
15437	ВК	Речная, 8А	22,42	0,025	111,15	111,44	0,008	0,03	0	0,003	0,13	0,0163	Вашуры / Ферма / Горный / Большая Мось / Мартяново
15439	ВК	Речная, 9	15,95	0,025	111,15	110,97	0,008	0,03	0	0,002	0,13	0,0163	Вашуры / Ферма / Горный / Большая Мось / Мартяново
15441	ВК	Речная, 4	10,99	0,025	111,63	111,78	0,008	0,03	0	0,002	0,13	0,0163	Вашуры / Ферма / Горный / Большая Мось / Мартяново
15443	ВК	ВК	22,5	0,05	111,75	111,75	0,024	0,09	0	0,001	0,02	0,0122	Вашуры / Ферма / Горный / Большая Мось / Мартяново
15445	ВК	ВК	49,78	0,05	109,69	109,6	0,008	0,03	0	0	0,01	0,0041	Вашуры / Ферма / Горный / Большая Мось / Мартяново
15446	ВК	Потребитель	59,32	0,025	109,6	109,34	0,008	0,03	0	0,008	0,13	0,0163	Вашуры / Ферма / Горный / Большая Мось / Мартяново
15448	ПВК	ВК	76,58	0,05	108,85	109,26	0,0852	0,31	0	0,007	0,09	0,0434	Вашуры / Ферма / Горный / Большая Мось / Мартяново
15449	ВК	ВК	68,19	0,05	109,26	109,71	0,008	0,03	0	0,001	0,01	0,0041	Вашуры / Ферма / Горный / Большая Мось / Мартяново
15450	ВК	ВК	93,47	0,05	109,26	110,17	0,0692	0,25	0	0,007	0,07	0,0352	Вашуры / Ферма / Горный / Большая Мось / Мартяново
15453	ПВК	ВК	78,49	0,1	110,26	109,66	0,5595	2,01	0	0,011	0,12	0,0712	Вашуры / Ферма / Горный / Большая Мось / Мартяново
15455	ПВК	ПВК	32,58	0,1	110,17	110,26	0,6535	2,35	0	0,006	0,16	0,0832	Вашуры / Ферма / Горный / Большая Мось / Мартяново
15457	ПВК	Заводская, 28	14,65	0,025	110,26	110,48	0,008	0,03	0	0,002	0,13	0,0163	Вашуры / Ферма / Горный / Большая Мось / Мартяново
15459	ВК	Заводская, 28/2	30,14	0,025	109,66	110,17	0,008	0,03	0	0,004	0,13	0,0163	Вашуры / Ферма / Горный / Большая Мось / Мартяново
15461	ВК	Многоквартирный жилой дом	44,53	0,025	109,3	110,11	0,022	0,08	0	0,017	0,36	0,0448	Вашуры / Ферма / Горный / Большая Мось / Мартяново
15462	ВК	Многоквартирный жилой дом	36,14	0,025	109,47	110,31	0,0222	0,08	0	0,014	0,36	0,0452	Вашуры / Ферма / Горный / Большая Мось / Мартяново
15464	ВК	ВК	53,58	0,1	111,04	110,51	0,6086	2,19	0	0,008	0,14	0,0775	Вашуры / Ферма / Горный / Большая Мось / Мартяново
15466	ВК	ВК	31,03	0,1	110,51	109,83	0,6006	2,16	0	0,005	0,14	0,0765	Вашуры / Ферма / Горный / Большая Мось / Мартяново
15468	ВК	Тупиковая, 8	43,91	0,025	109,83	109,64	0,008	0,03	0	0,006	0,13	0,0163	Вашуры / Ферма / Горный / Большая Мось / Мартяново
15470	ВК	Ткпиковая, 7	59,51	0,025	110,51	109,95	0,008	0,03	0	0,008	0,13	0,0163	Вашуры / Ферма / Горный / Большая Мось / Мартяново
15471	ВК	ВК	33,61	0,1	109,83	108,88	0,5926	2,13	0	0,005	0,14	0,0754	Вашуры / Ферма / Горный / Большая Мось / Мартяново
15473	ВК	ВК	72,01	0,1	109,89	108,88	0,4436	1,6	0	0,005	0,06	0,0565	Вашуры / Ферма / Горный / Большая Мось / Мартяново
15475	ВК	ВК	43,77	0,1	109,12	109,89	0,4516	1,63	0	0,003	0,07	0,0575	Вашуры / Ферма / Горный / Большая Мось / Мартяново
15477	ВК	ВК	52,66	0,1	108,99	109,12	0,4798	1,73	0	0,004	0,07	0,0611	Вашуры / Ферма / Горный / Большая Мось / Мартяново
15478	ВК	ВК	77,68	0,1	109,47	108,99	0,5073	1,83	0	0,009	0,1	0,0646	Вашуры / Ферма / Горный / Большая Мось / Мартяново
15481	ВК	ВК	44,6	0,1	109,3	109,47	0,5295	1,91	0	0,005	0,11	0,0674	Вашуры / Ферма / Горный / Большая Мось / Мартяново

Sys	Начало участка	Конец участка	Длина участка, м	Внутренний диаметр трубы, м	Геодезическая отметка начала участка, м	Геодезическая отметка конца участка, м	Расход воды на участке, л/с	Расход воды на участке, м3/ч	Утечка на участке, л/с	Потери напора на участке, м	Удельные линейные потери, мм/м	Скорость движения воды на участке, м/с	Поселение
15483	ВК	ВК	38,83	0,1	109,66	109,3	0,5515	1,99	0	0,005	0,12	0,0702	Вашуры / Ферма / Горный / Большая Мось / Мартяново
15486	ВК	Многоквартирный жилой дом	34,36	0,025	108,99	109,65	0,0275	0,1	0	0,017	0,44	0,0559	Вашуры / Ферма / Горный / Большая Мось / Мартяново
15488	ВК	Многоквартирный жилой дом	36,91	0,025	109,12	110,24	0,0282	0,1	0	0,018	0,45	0,0574	Вашуры / Ферма / Горный / Большая Мось / Мартяново
15490	ВК	Потребитель	19,73	0,025	109,89	110,31	0,008	0,03	0	0,003	0,13	0,0163	Вашуры / Ферма / Горный / Большая Мось / Мартяново
15492	ВК	ВК	209,03	0,1	111,9	111,04	1,7343	6,24	0	0,238	1,04	0,2208	Вашуры / Ферма / Горный / Большая Мось / Мартяново
15494	ВК	ВК	115,58	0,1	111,9	110,92	1,0737	3,87	0	0,053	0,42	0,1367	Вашуры / Ферма / Горный / Большая Мось / Мартяново
15496	ВК	ВК	47,83	0,1	110,92	111	1,0426	3,75	0	0,021	0,39	0,1327	Вашуры / Ферма / Горный / Большая Мось / Мартяново
15498	ВК	ВК	78,32	0,1	111	111,16	0,9866	3,55	0	0,031	0,35	0,1256	Вашуры / Ферма / Горный / Большая Мось / Мартяново
15500	ВК	Многоквартирный жилой дом	22,71	0,025	111,16	110,83	0,0262	0,09	0	0,011	0,42	0,0534	Вашуры / Ферма / Горный / Большая Мось / Мартяново
15502	ВК	Заводская, 6	21,24	0,025	111	111	0,008	0,03	0	0,003	0,13	0,0163	Вашуры / Ферма / Горный / Большая Мось / Мартяново
15504	ВК	Многоквартирный жилой дом	18,01	0,025	110,92	111	0,0311	0,11	0	0,01	0,5	0,0634	Вашуры / Ферма / Горный / Большая Мось / Мартяново
15506	ВК	Многоквартирный жилой дом	62,23	0,025	111	110,66	0,028	0,1	0	0,031	0,45	0,0571	Вашуры / Ферма / Горный / Большая Мось / Мартяново
15508	ВК	Частный дом	58,98	0,025	111	111	0,02	0,07	0	0,021	0,32	0,0407	Вашуры / Ферма / Горный / Большая Мось / Мартяново
15510	ВК	ВК	113,65	0,1	111,16	110,93	0,9603	3,46	0	0,042	0,34	0,1223	Вашуры / Ферма / Горный / Большая Мось / Мартяново
15512	ВК	ВК	40,33	0,1	110,93	111,61	0,9403	3,39	0	0,014	0,32	0,1197	Вашуры / Ферма / Горный / Большая Мось / Мартяново
15513	ВК	ВК	42,16	0,1	111,61	111,45	0,924	3,33	0	0,015	0,31	0,1176	Вашуры / Ферма / Горный / Большая Мось / Мартяново
15515	ВК	Частный дом	27,53	0,025	110,93	110,79	0,02	0,07	0	0,01	0,32	0,0407	Вашуры / Ферма / Горный / Большая Мось / Мартяново
15517	ВК	Многоквартирный жилой дом	33,18	0,025	111,61	111,49	0,0164	0,06	0	0,01	0,26	0,0333	Вашуры / Ферма / Горный / Большая Мось / Мартяново
15520	ВК	ВК	53,36	0,1	111,45	110,85	0,904	3,25	0	0,018	0,3	0,1151	Вашуры / Ферма / Горный / Большая Мось / Мартяново
15522	ВК	ВК	31,7	0,1	110,85	110,6	0,882	3,18	0	0,01	0,29	0,1123	Вашуры / Ферма / Горный / Большая Мось / Мартяново
15523	ВК	ПВК	16,98	0,1	110,6	110,17	0,8734	3,14	0	0,005	0,28	0,1112	Вашуры / Ферма / Горный / Большая Мось / Мартяново
15525	ВК	Многоквартирный жилой дом	31,97	0,025	111,45	111,4	0,02	0,07	0	0,011	0,32	0,0408	Вашуры / Ферма / Горный / Большая Мось / Мартяново
15527	ВК	Многоквартирный жилой дом	30,07	0,025	110,85	110,53	0,022	0,08	0	0,012	0,35	0,0448	Вашуры / Ферма / Горный / Большая Мось / Мартяново
15529	ВК	Многоквартирный жилой дом	29,33	0,025	110,6	110,26	0,0086	0,03	0	0,004	0,14	0,0174	Вашуры / Ферма / Горный / Большая Мось / Мартяново
15533	ПВК	Заводская, 23	28,4	0,025	108,85	108,44	0,02	0,07	0	0,01	0,32	0,0407	Вашуры / Ферма / Горный / Большая Мось / Мартяново
15536	ВК	Спортивное учреждение	75,46	0,025	110,17	109,97	0,0092	0,03	0	0,012	0,15	0,0187	Вашуры / Ферма / Горный / Большая Мось / Мартяново
15538	ВК	ВК	45,09	0,05	110,17	109,69	0,016	0,06	0	0,001	0,02	0,0081	Вашуры / Ферма / Горный / Большая Мось / Мартяново
15539	ВК	Потребитель	51,79	0,025	109,69	110	0,008	0,03	0	0,007	0,13	0,0163	Вашуры / Ферма / Горный / Большая Мось / Мартяново
15541	ВК	Заводская, 3/3А	22,51	0,025	110,17	110	0,008	0,03	0	0,003	0,13	0,0163	Вашуры / Ферма / Горный / Большая Мось / Мартяново
15543	ВК	ВК	110,17	0,05	110,17	111,08	0,036	0,13	0	0,004	0,04	0,0183	Вашуры / Ферма / Горный / Большая Мось / Мартяново
15545	ВК	ВК	43,44	0,05	111,08	110,47	0,028	0,1	0	0,001	0,03	0,0143	Вашуры / Ферма / Горный / Большая Мось / Мартяново
15547	ВК	ВК	43,33	0,05	110,47	110,69	0,02	0,07	0	0,001	0,02	0,0102	Вашуры / Ферма / Горный / Большая Мось / Мартяново
15549	ВК	Частный дом	23,34	0,025	110,69	110,9	0,02	0,07	0	0,008	0,32	0,0407	Вашуры / Ферма / Горный / Большая Мось / Мартяново
15551	ВК	Заводская, 3А	17,82	0,025	110,47	110,67	0,008	0,03	0	0,003	0,13	0,0163	Вашуры / Ферма / Горный / Большая Мось / Мартяново
15553	ВК	Заводская, 5	15,91	0,025	111,08	111,23	0,008	0,03	0	0,002	0,13	0,0163	Вашуры / Ферма / Горный / Большая Мось / Мартяново
15555	ВК	Потребитель	27,2	0,025	109,26	108,37	0,008	0,03	0	0,004	0,13	0,0163	Вашуры / Ферма / Горный / Большая Мось / Мартяново
15557	ПВК	ВК	233,47	0,1	113,66	111,9	2,8081	10,11	0	0,675	2,63	0,3575	Вашуры / Ферма / Горный / Большая Мось / Мартяново

Sys	Начало участка	Конец участка	Длина участка, м	Внутренний диаметр трубы, м	Геодезическая отметка начала участка, м	Геодезическая отметка конца участка, м	Расход воды на участке, л/с	Расход воды на участке, м3/ч	Утечка на участке, л/с	Потери напора на участке, м	Удельные линейные потери, мм/м	Скорость движения воды на участке, м/с	Поселение
15560	У	ВК	144,88	0,1	131,98	132,21	2,8165	10,14	0	0,421	2,64	0,3586	Вашуры / Ферма / Горный / Большая Мось / Мартяново
15562	ВК	ВК	36,88	0,1	132,21	131,43	2,8165	10,14	0	0,107	2,64	0,3586	Вашуры / Ферма / Горный / Большая Мось / Мартяново
15564	ВК	ВК	27,53	0,1	131,43	130,85	2,318	8,34	0	0,055	1,81	0,2951	Вашуры / Ферма / Горный / Большая Мось / Мартяново
15566	ВК	ВК	26,15	0,1	130,85	130,29	2,31	8,32	0	0,052	1,8	0,2941	Вашуры / Ферма / Горный / Большая Мось / Мартяново
15568	ВК	ВК	75,48	0,1	130,29	128,91	2,302	8,29	0	0,148	1,79	0,2931	Вашуры / Ферма / Горный / Большая Мось / Мартяново
15570	ВК	ВК	24,84	0,1	128,91	128,23	2,282	8,22	0	0,048	1,76	0,2906	Вашуры / Ферма / Горный / Большая Мось / Мартяново
15572	ВК	ВК	33,28	0,1	128,23	127,19	2,262	8,14	0	0,063	1,73	0,288	Вашуры / Ферма / Горный / Большая Мось / Мартяново
15574	ВК	ПВК	42,28	0,1	127,19	125,52	2,254	8,11	0	0,08	1,72	0,287	Вашуры / Ферма / Горный / Большая Мось / Мартяново
15576	ВК	ВК	53,2	0,05	131,43	129,91	0,4985	1,79	0	0,204	3,48	0,2539	Вашуры / Ферма / Горный / Большая Мось / Мартяново
15578	ВК	ВК	32,1	0,05	129,91	129,05	0,4905	1,77	0	0,119	3,37	0,2498	Вашуры / Ферма / Горный / Большая Мось / Мартяново
15580	ВК	ВК	14,29	0,05	129,05	128,54	0,4825	1,74	0	0,051	3,27	0,2457	Вашуры / Ферма / Горный / Большая Мось / Мартяново
15582	ВК	ВК	22,77	0,05	128,54	127,75	0,2475	0,89	0	0,023	0,92	0,126	Вашуры / Ферма / Горный / Большая Мось / Мартяново
15584	ВК	ВК	32,1	0,05	127,75	126,6	0,2395	0,86	0	0,03	0,86	0,122	Вашуры / Ферма / Горный / Большая Мось / Мартяново
15586	ВК	ВК	29,41	0,05	126,6	125,62	0,2315	0,83	0	0,018	0,56	0,1179	Вашуры / Ферма / Горный / Большая Мось / Мартяново
15588	ВК	ВК	22,15	0,05	125,62	124,88	0,1421	0,51	0	0,004	0,18	0,0723	Вашуры / Ферма / Горный / Большая Мось / Мартяново
15590	ВК	ВК	70,52	0,05	124,88	122,1	0,1261	0,45	0	0,01	0,13	0,0642	Вашуры / Ферма / Горный / Большая Мось / Мартяново
15592	ВК	Солнечная, 1А	21,63	0,025	129,91	130,24	0,008	0,03	0	0,003	0,13	0,0163	Вашуры / Ферма / Горный / Большая Мось / Мартяново
15594	ВК	Солнечная, 1	25,77	0,025	129,05	129,27	0,008	0,03	0	0,004	0,13	0,0163	Вашуры / Ферма / Горный / Большая Мось / Мартяново
15596	ВК	Солнечная, 3	29,47	0,025	127,75	128,44	0,008	0,03	0	0,004	0,13	0,0163	Вашуры / Ферма / Горный / Большая Мось / Мартяново
15598	ВК	Солнечная, 5	27,36	0,025	126,6	127,29	0,008	0,03	0	0,004	0,13	0,0163	Вашуры / Ферма / Горный / Большая Мось / Мартяново
15600	ВК	Солнечная, 7	35,64	0,025	124,88	126,14	0,008	0,03	0	0,005	0,13	0,0163	Вашуры / Ферма / Горный / Большая Мось / Мартяново
15602	ВК	Майская, 10	21,61	0,025	124,88	124,19	0,008	0,03	0	0,003	0,13	0,0163	Вашуры / Ферма / Горный / Большая Мось / Мартяново
15604	ВК	ВК	18,58	0,05	128,54	128,52	0,235	0,85	0	0,012	0,58	0,1197	Вашуры / Ферма / Горный / Большая Мось / Мартяново
15606	ВК	ВК	21,89	0,05	128,52	128,25	0,219	0,79	0	0,012	0,49	0,1115	Вашуры / Ферма / Горный / Большая Мось / Мартяново
15608	ВК	ВК	26,72	0,05	128,25	128,36	0,203	0,73	0	0,012	0,41	0,1034	Вашуры / Ферма / Горный / Большая Мось / Мартяново
15610	ВК	ВК	31,59	0,05	128,36	128,18	0,187	0,67	0	0,012	0,34	0,0953	Вашуры / Ферма / Горный / Большая Мось / Мартяново
15612	ВК	ВК	24,34	0,05	128,18	128,08	0,171	0,62	0	0,007	0,27	0,0871	Вашуры / Ферма / Горный / Большая Мось / Мартяново
15614	ВК	ВК	25,73	0,05	128,08	127,6	0,155	0,56	0	0,006	0,22	0,079	Вашуры / Ферма / Горный / Большая Мось / Мартяново
15616	ВК	ВК	32,31	0,05	127,6	126,2	0,147	0,53	0	0,007	0,19	0,0749	Вашуры / Ферма / Горный / Большая Мось / Мартяново
15618	ВК	Весенняя, 13	24,55	0,025	128,52	128,95	0,008	0,03	0	0,003	0,13	0,0163	Вашуры / Ферма / Горный / Большая Мось / Мартяново
15620	ВК	Весенняя, 12	19,47	0,025	128,52	127,39	0,008	0,03	0	0,003	0,13	0,0163	Вашуры / Ферма / Горный / Большая Мось / Мартяново
15622	ВК	Весенняя, 10	24,04	0,025	128,25	127,54	0,008	0,03	0	0,003	0,13	0,0163	Вашуры / Ферма / Горный / Большая Мось / Мартяново
15624	ВК	Весенняя, 11	18,06	0,025	128,25	128,6	0,008	0,03	0	0,003	0,13	0,0163	Вашуры / Ферма / Горный / Большая Мось / Мартяново
15626	ВК	Весенняя, 9	17,73	0,025	128,36	128,61	0,008	0,03	0	0,003	0,13	0,0163	Вашуры / Ферма / Горный / Большая Мось / Мартяново
15628	ВК	Весенняя, 8	25,74	0,025	128,36	127,67	0,008	0,03	0	0,004	0,13	0,0163	Вашуры / Ферма / Горный / Большая Мось / Мартяново
15630	ВК	Весенняя, 7	18,35	0,025	128,18	128,4	0,008	0,03	0	0,003	0,13	0,0163	Вашуры / Ферма / Горный / Большая Мось / Мартяново
15632	ВК	Весенняя, 6	23,54	0,025	128,18	127,68	0,008	0,03	0	0,003	0,13	0,0163	Вашуры / Ферма / Горный / Большая Мось / Мартяново

Sys	Начало участка	Конец участка	Длина участка, м	Внутренний диаметр трубы, м	Геодезическая отметка начала участка, м	Геодезическая отметка конца участка, м	Расход воды на участке, л/с	Расход воды на участке, м3/ч	Утечка на участке, л/с	Потери напора на участке, м	Удельные линейные потери, мм/м	Скорость движения воды на участке, м/с	Поселение
15634	ВК	Весенняя, 5	16,08	0,025	128,08	128,24	0,008	0,03	0	0,002	0,13	0,0163	Вашуры / Ферма / Горный / Большая Мось / Мартяново
15636	ВК	Весенняя, 4	27,88	0,025	128,08	127,08	0,008	0,03	0	0,004	0,13	0,0163	Вашуры / Ферма / Горный / Большая Мось / Мартяново
15638	ВК	Весенняя, 3	16,25	0,025	127,6	128,05	0,008	0,03	0	0,002	0,13	0,0163	Вашуры / Ферма / Горный / Большая Мось / Мартяново
15640	ВК	Весенняя, 1	19,79	0,025	126,2	126,65	0,008	0,03	0	0,003	0,13	0,0163	Вашуры / Ферма / Горный / Большая Мось / Мартяново
15642	ВК	Весенняя, 2	31,87	0,025	126,2	126,15	0,008	0,03	0	0,005	0,13	0,0163	Вашуры / Ферма / Горный / Большая Мось / Мартяново
15644	ВК	ВК	11,52	0,05	125,62	125,3	0,0894	0,32	0	0,001	0,09	0,0455	Вашуры / Ферма / Горный / Большая Мось / Мартяново
15646	ВК	ВК	28,46	0,05	125,3	124,64	0,0814	0,29	0	0,003	0,08	0,0415	Вашуры / Ферма / Горный / Большая Мось / Мартяново
15648	ВК	ВК	28,82	0,05	124,64	124,99	0,0654	0,24	0	0,002	0,07	0,0333	Вашуры / Ферма / Горный / Большая Мось / Мартяново
15650	ВК	ВК	23,53	0,05	124,99	124,33	0,0574	0,21	0	0,001	0,06	0,0292	Вашуры / Ферма / Горный / Большая Мось / Мартяново
15652	ВК	ВК	27,47	0,05	124,33	123,9	0,0414	0,15	0	0,001	0,04	0,0211	Вашуры / Ферма / Горный / Большая Мось / Мартяново
15654	ВК	ВК	29,11	0,05	123,9	123,34	0,0254	0,09	0	0,001	0,03	0,0129	Вашуры / Ферма / Горный / Большая Мось / Мартяново
15656	ВК	Майская, 11	14,82	0,025	125,3	125,82	0,008	0,03	0	0,002	0,13	0,0163	Вашуры / Ферма / Горный / Большая Мось / Мартяново
15658	ВК	Майская, 9	18,64	0,025	124,64	125,61	0,008	0,03	0	0,003	0,13	0,0163	Вашуры / Ферма / Горный / Большая Мось / Мартяново
15660	ВК	Майская, 7	20,74	0,025	124,99	125,77	0,008	0,03	0	0,003	0,13	0,0163	Вашуры / Ферма / Горный / Большая Мось / Мартяново
15662	ВК	Майская, 8	28	0,025	124,64	123,75	0,008	0,03	0	0,004	0,13	0,0163	Вашуры / Ферма / Горный / Большая Мось / Мартяново
15664	ВК	Майская, 5	20,55	0,025	124,33	125,64	0,008	0,03	0	0,003	0,13	0,0163	Вашуры / Ферма / Горный / Большая Мось / Мартяново
15666	ВК	Майская, 3	23,35	0,025	123,9	125,23	0,008	0,03	0	0,003	0,13	0,0163	Вашуры / Ферма / Горный / Большая Мось / Мартяново
15668	ВК	Майская, 1	18,97	0,025	123,34	124,37	0,008	0,03	0	0,003	0,13	0,0163	Вашуры / Ферма / Горный / Большая Мось / Мартяново
15670	ВК	Майская, 2/1	19,59	0,025	123,34	122,4	0,008	0,03	0	0,003	0,13	0,0163	Вашуры / Ферма / Горный / Большая Мось / Мартяново
15672	ВК	Майская, 4	31,66	0,025	123,9	122,24	0,008	0,03	0	0,004	0,13	0,0163	Вашуры / Ферма / Горный / Большая Мось / Мартяново
16859	ВК	Железнодорожная, 19	28,38	0,025	113,07	113,8	0,008	0,03	0	0,004	0,13	0,0163	Вашуры / Ферма / Горный / Большая Мось / Мартяново
16861	ВК	ВК	25,16	0,05	113,07	113	0,3025	1,09	0	0,037	1,34	0,1541	Вашуры / Ферма / Горный / Большая Мось / Мартяново
16863	ВК	Многоквартирный жилой дом	12,92	0,025	113	112,47	0,0151	0,05	0	0,003	0,24	0,0307	Вашуры / Ферма / Горный / Большая Мось / Мартяново
16865	ВК	ВК	39,14	0,05	113	113,36	0,2795	1,01	0	0,05	1,15	0,1423	Вашуры / Ферма / Горный / Большая Мось / Мартяново
16867	ВК	Административное здание	8,59	0,025	113,36	113,09	0,0627	0,23	0	0,01	1,01	0,1277	Вашуры / Ферма / Горный / Большая Мось / Мартяново
16869	ВК	ВК	21,97	0,05	113,36	113,38	0,2088	0,75	0	0,011	0,44	0,1063	Вашуры / Ферма / Горный / Большая Мось / Мартяново
16871	ВК	Железнодорожная, 16А	30,23	0,025	113,36	113,98	0,008	0,03	0	0,004	0,13	0,0163	Вашуры / Ферма / Горный / Большая Мось / Мартяново
16873	ВК	Железнодорожная, 20	29,68	0,025	113	113,95	0,008	0,03	0	0,004	0,13	0,0163	Вашуры / Ферма / Горный / Большая Мось / Мартяново
16875	ВК	ВК	71,41	0,05	114,92	114,72	0,016	0,06	0	0,001	0,02	0,0081	Вашуры / Ферма / Горный / Большая Мось / Мартяново
16877	ВК	ВК	75,44	0,05	114,72	114,67	0,016	0,06	0	0,001	0,02	0,0081	Вашуры / Ферма / Горный / Большая Мось / Мартяново
16879	ВК	ВК	23,71	0,05	114,67	114,98	0,008	0,03	0	0	0,01	0,0041	Вашуры / Ферма / Горный / Большая Мось / Мартяново
16880	ВК	Железнодорожная, 30	18,93	0,025	114,98	114,87	0,008	0,03	0	0,003	0,13	0,0163	Вашуры / Ферма / Горный / Большая Мось / Мартяново
16882	ВК	Железнодорожная, 22	8,21	0,025	114,67	114,53	0,008	0,03	0	0,001	0,13	0,0163	Вашуры / Ферма / Горный / Большая Мось / Мартяново
16884	ВК	ВК	32,46	0,05	113,38	113,39	0,1105	0,4	0	0,004	0,11	0,0563	Вашуры / Ферма / Горный / Большая Мось / Мартяново
16886	ВК	ВК	37,87	0,05	113,39	113,45	0,1025	0,37	0	0,004	0,1	0,0522	Вашуры / Ферма / Горный / Большая Мось / Мартяново
16888	ВК	ВК	24,82	0,05	113,45	113,71	0,0945	0,34	0	0,003	0,1	0,0481	Вашуры / Ферма / Горный / Большая Мось / Мартяново
16890	ВК	Железнодорожная, 18	16,7	0,025	113,45	113,76	0,008	0,03	0	0,002	0,13	0,0163	Вашуры / Ферма / Горный / Большая Мось / Мартяново

Sys	Начало участка	Конец участка	Длина участка, м	Внутренний диаметр трубы, м	Геодезическая отметка начала участка, м	Геодезическая отметка конца участка, м	Расход воды на участке, л/с	Расход воды на участке, м3/ч	Утечка на участке, л/с	Потери напора на участке, м	Удельные линейные потери, мм/м	Скорость движения воды на участке, м/с	Поселение
16892	ВК	Железнодорожная, 18	18,15	0,025	113,39	113,76	0,008	0,03	0	0,003	0,13	0,0163	Вашуры / Ферма / Горный / Большая Мось / Мартяново
16894	ВК	ВК	105,63	0,05	113,38	110,9	0,0983	0,35	0	0,012	0,1	0,05	Вашуры / Ферма / Горный / Большая Мось / Мартяново
16896	ВК	Частный дом	18,05	0,025	110,9	110,74	0,02	0,07	0	0,006	0,32	0,0407	Вашуры / Ферма / Горный / Большая Мось / Мартяново
16898	ВК	Многokвартирный жилой дом	52,94	0,025	110,9	111,9	0,0783	0,28	0	0,104	1,79	0,1594	Вашуры / Ферма / Горный / Большая Мось / Мартяново
16900	ВК	Административное здание	26,41	0,025	113,71	113,91	0,0394	0,14	0	0,018	0,64	0,0803	Вашуры / Ферма / Горный / Большая Мось / Мартяново
16901	ВК	ВК	46,62	0,05	113,71	114,41	0,0551	0,2	0	0,003	0,06	0,0281	Вашуры / Ферма / Горный / Большая Мось / Мартяново
16904	ВК	ВК	59,58	0,05	114,41	113,67	0,0551	0,2	0	0,004	0,06	0,0281	Вашуры / Ферма / Горный / Большая Мось / Мартяново
16906	ВК	ВК	180,55	0,05	113,67	111,15	0,0551	0,2	0	0,011	0,06	0,0281	Вашуры / Ферма / Горный / Большая Мось / Мартяново
16908	ВК	Производственное здание	52,79	0,025	111,15	111,05	0,0471	0,17	0	0,044	0,76	0,0959	Вашуры / Ферма / Горный / Большая Мось / Мартяново
16910	ВК	ВК	77,64	0,05	111,15	111,82	0,008	0,03	0	0,001	0,01	0,0041	Вашуры / Ферма / Горный / Большая Мось / Мартяново
16912	ВК	Железнодорожная, 13/1	44,46	0,025	111,82	111,52	0,008	0,03	0	0,006	0,13	0,0163	Вашуры / Ферма / Горный / Большая Мось / Мартяново
16915	ВК	Потребитель	31,03	0,025	119	121,29	0,008	0,03	0	0,004	0,13	0,0163	Вашуры / Ферма / Горный / Большая Мось / Мартяново
16917	ВК	ВК	47,09	0,1	115,51	114,66	2,8065	10,1	0	0,136	2,62	0,3573	Вашуры / Ферма / Горный / Большая Мось / Мартяново
16920	ВК	ВК	84,68	0,063	114,66	113,59	2,8065	10,1	0	2,797	30,03	0,9003	Вашуры / Ферма / Горный / Большая Мось / Мартяново
16921	ВК	Многokвартирный жилой дом	59,51	0,025	111,56	112,94	0,1894	0,68	0	1,363	20,82	0,3859	Вашуры / Ферма / Горный / Большая Мось / Мартяново
16923	ВК	Цветочная, 4	18,55	0,025	112,06	112,02	0,008	0,03	0	0,003	0,13	0,0163	Вашуры / Ферма / Горный / Большая Мось / Мартяново
16925	ВК	Частный дом	17,07	0,025	124,08	123,7	0,02	0,07	0	0,006	0,32	0,0407	Вашуры / Ферма / Горный / Большая Мось / Мартяново
16927	ВК	Частный дом	19,1	0,025	123,44	123,2	0,02	0,07	0	0,007	0,32	0,0407	Вашуры / Ферма / Горный / Большая Мось / Мартяново
16928	ВК	ВК	31,03	0,1	122,64	122,73	1,3699	4,93	0	0,023	0,66	0,1744	Вашуры / Ферма / Горный / Большая Мось / Мартяново
16930	ВК	ВК	20,12	0,1	122,73	122,18	2,8065	10,1	0	0,058	2,62	0,3573	Вашуры / Ферма / Горный / Большая Мось / Мартяново
16931	ВК	ВК	179,16	0,1	122,18	115,51	2,8065	10,1	0	0,517	2,62	0,3573	Вашуры / Ферма / Горный / Большая Мось / Мартяново
16933	ВК	ВК	57,98	0,05	115,85	113,7	0,5554	2	0	0,273	4,28	0,2829	Вашуры / Ферма / Горный / Большая Мось / Мартяново
16934	ВК	ВК	51,94	0,1	115,85	118,22	2,2511	8,1	0	0,098	1,71	0,2866	Вашуры / Ферма / Горный / Большая Мось / Мартяново
16936	ВК	Частный дом	18,62	0,025	114,61	114,88	0,02	0,07	0	0,007	0,32	0,0407	Вашуры / Ферма / Горный / Большая Мось / Мартяново
16938	ВК	Частный дом	23,16	0,025	114,52	114,83	0,02	0,07	0	0,008	0,32	0,0407	Вашуры / Ферма / Горный / Большая Мось / Мартяново
16940	ВК	Частный дом	21,78	0,025	113,7	114,89	0,02	0,07	0	0,008	0,32	0,0407	Вашуры / Ферма / Горный / Большая Мось / Мартяново
16942	ВК	Частный дом	12,24	0,025	114,79	114,61	0,02	0,07	0	0,004	0,32	0,0407	Вашуры / Ферма / Горный / Большая Мось / Мартяново
16946	ВК	ВК	34,57	0,1	127,7	127,06	1,3564	4,88	0	0,025	0,65	0,1727	Вашуры / Ферма / Горный / Большая Мось / Мартяново
16948	ВК	ВК	76,06	0,1	127,06	126,6	1,0949	3,94	0	0,036	0,43	0,1394	Вашуры / Ферма / Горный / Большая Мось / Мартяново
16950	ВК	ВК	16,71	0,1	128,42	127,91	0,5501	1,98	0	0,002	0,12	0,07	Вашуры / Ферма / Горный / Большая Мось / Мартяново
16952	ВК	ВК	21,19	0,1	127,91	127,27	0,5301	1,91	0	0,003	0,11	0,0675	Вашуры / Ферма / Горный / Большая Мось / Мартяново
16954	ВК	ВК	43,78	0,1	127,27	126,72	0,5	1,8	0	0,005	0,1	0,0637	Вашуры / Ферма / Горный / Большая Мось / Мартяново
16955	ВК	ВК	36,94	0,1	126,72	126,6	0,4637	1,67	0	0,003	0,07	0,059	Вашуры / Ферма / Горный / Большая Мось / Мартяново
16957	ВК	Магазин	22,77	0,025	126,72	126,77	0,0029	0,01	0	0,001	0,05	0,006	Вашуры / Ферма / Горный / Большая Мось / Мартяново
16959	ВК	Многokвартирный жилой дом	18,01	0,025	127,27	127,41	0,03	0,11	0	0,01	0,48	0,0612	Вашуры / Ферма / Горный / Большая Мось / Мартяново
16961	ВК	Многokвартирный жилой дом	20,12	0,025	127,91	127,17	0,0201	0,07	0	0,007	0,32	0,0409	Вашуры / Ферма / Горный / Большая Мось / Мартяново
16963	ВК	Многokвартирный жилой дом	21,38	0,025	126,72	126,07	0,0334	0,12	0	0,013	0,54	0,068	Вашуры / Ферма / Горный / Большая Мось / Мартяново

Sys	Начало участка	Конец участка	Длина участка, м	Внутренний диаметр трубы, м	Геодезическая отметка начала участка, м	Геодезическая отметка конца участка, м	Расход воды на участке, л/с	Расход воды на участке, м3/ч	Утечка на участке, л/с	Потери напора на участке, м	Удельные линейные потери, мм/м	Скорость движения воды на участке, м/с	Поселение
16965	БК	БК	17,37	0,1	126,6	126,69	1,5586	5,61	0	0,016	0,84	0,1984	Вашуры / Ферма / Горный / Большая Мось / Мартяново
16967	БК	БК№20	27,74	0,1	126,69	126,6	1,5406	5,55	0	0,025	0,83	0,1962	Вашуры / Ферма / Горный / Большая Мось / Мартяново
16969	БК№20	БК№19/1	29,15	0,1	126,6	126,55	1,5256	5,49	0	0,026	0,81	0,1942	Вашуры / Ферма / Горный / Большая Мось / Мартяново
16971	БК№19/1	БК№19 ПГ	19,1	0,1	126,55	126,27	1,4936	5,38	0	0,016	0,78	0,1902	Вашуры / Ферма / Горный / Большая Мось / Мартяново
16973	БК№19 ПГ	БК№18	50,9	0,1	126,27	125,87	1,462	5,26	0	0,042	0,75	0,1861	Вашуры / Ферма / Горный / Большая Мось / Мартяново
16975	БК№18	Многоквартирный жилой дом	15,39	0,025	125,87	125,39	0,038	0,14	0	0,01	0,61	0,0775	Вашуры / Ферма / Горный / Большая Мось / Мартяново
16977	БК№18	Многоквартирный жилой дом	19,07	0,025	125,87	125,23	0,1714	0,62	0	0,36	17,14	0,3492	Вашуры / Ферма / Горный / Большая Мось / Мартяново
16979	БК№19 ПГ	Многоквартирный жилой дом	14,85	0,025	126,27	126,59	0,0316	0,11	0	0,008	0,51	0,0643	Вашуры / Ферма / Горный / Большая Мось / Мартяново
16981	БК№19/1	Многоквартирный жилой дом	21,53	0,025	126,55	125,43	0,032	0,12	0	0,012	0,52	0,0652	Вашуры / Ферма / Горный / Большая Мось / Мартяново
16983	БК№20	Многоквартирный жилой дом	20,26	0,025	126,6	126,66	0,015	0,05	0	0,005	0,24	0,0306	Вашуры / Ферма / Горный / Большая Мось / Мартяново
16985	БК	Многоквартирный жилой дом	21,94	0,025	126,69	125,45	0,018	0,06	0	0,007	0,29	0,0367	Вашуры / Ферма / Горный / Большая Мось / Мартяново
16987	БК№18	БК№17-1ПГ	64,15	0,1	125,87	125,21	1,2526	4,51	0	0,039	0,56	0,1595	Вашуры / Ферма / Горный / Большая Мось / Мартяново
16989	БК№17-1ПГ	БК№17	52,57	0,1	125,21	123,64	1,4179	5,1	0	0,041	0,7	0,1805	Вашуры / Ферма / Горный / Большая Мось / Мартяново
16991	БК№17	БК	28,81	0,1	123,64	122,73	1,3979	5,03	0	0,022	0,69	0,178	Вашуры / Ферма / Горный / Большая Мось / Мартяново
16993	БК	БК	27,65	0,05	122,73	122,41	0,008	0,03	0	0	0,01	0,0041	Вашуры / Ферма / Горный / Большая Мось / Мартяново
16995	БК	БК	21,07	0,1	122,73	122,64	1,3899	5	0	0,016	0,68	0,177	Вашуры / Ферма / Горный / Большая Мось / Мартяново
16997	БК	Мкханизаторов, 27	7,64	0,025	122,64	122,49	0,02	0,07	0	0,003	0,32	0,0407	Вашуры / Ферма / Горный / Большая Мось / Мартяново
16999	БК	Механизатроов, 25	11,12	0,025	122,41	121,77	0,008	0,03	0	0,002	0,13	0,0163	Вашуры / Ферма / Горный / Большая Мось / Мартяново
17001	БК№17	Механизаторов, 23	24,54	0,025	123,64	123,32	0,02	0,07	0	0,009	0,32	0,0407	Вашуры / Ферма / Горный / Большая Мось / Мартяново
17003	БК№17-1ПГ	Многоквартирный жилой дом	21,89	0,025	125,21	124,45	0,0242	0,09	0	0,009	0,39	0,0492	Вашуры / Ферма / Горный / Большая Мось / Мартяново
371	ПВК	П-Гидрант - д. Большая Мось	773,88	0,1	126,06	120,27	4,444	16	0	5,484	6,44	0,5658	Вашуры / Ферма / Горный / Большая Мось / Мартяново
369	П-Гидрант - д. Большая Мось	ПВК	79,22	0,075	120,27	121,83	2,7771	10	0	1,017	11,67	0,6286	Вашуры / Ферма / Горный / Большая Мось / Мартяново
368	П-Гидрант - д. Большая Мось	ПВК	166,54	0,06	120,27	122,26	1,6669	6	0	2,555	13,95	0,5896	Вашуры / Ферма / Горный / Большая Мось / Мартяново
366	П-Гидрант - д. Большая Мось	ПВК	75,88	0,05	123,55	123,63	0,4152	1,49	0	0,204	2,45	0,2115	Вашуры / Ферма / Горный / Большая Мось / Мартяново
365	ПВК	П-Гидрант - д. Большая Мось	102,97	0,05	125,9	123,55	0,4152	1,49	0	0,277	2,45	0,2115	Вашуры / Ферма / Горный / Большая Мось / Мартяново
364	ПВК	Перспективная застройка д. Большая Мось	26,19	0,05	121,83	121,98	1,111	4	0	0,476	16,54	0,5658	Вашуры / Ферма / Горный / Большая Мось / Мартяново
362	ПВК	Перспективная застройка д. Большая Мось	25,56	0,05	122,18	122,31	1,111	4	0	0,465	16,54	0,5658	Вашуры / Ферма / Горный / Большая Мось / Мартяново
360	ПВК	Перспективная застройка д. Большая Мось	19,71	0,05	122,85	123,24	1,111	4	0	0,359	16,54	0,5658	Вашуры / Ферма / Горный / Большая Мось / Мартяново
358	ПВК	Перспективная застройка д. Большая Мось	22,96	0,05	123,63	124,11	1,111	4	0	0,418	16,54	0,5658	Вашуры / Ферма / Горный / Большая Мось / Мартяново
355	ПВК	ПВК	100,13	0,06	121,83	124,5	1,6661	6	0	1,534	13,93	0,5893	Вашуры / Ферма / Горный / Большая Мось / Мартяново
353	П-Гидрант - д. Большая Мось	ПВК	50,94	0,06	122,02	122,18	1,9298	6,95	0	1,042	18,6	0,6825	Вашуры / Ферма / Горный / Большая Мось / Мартяново
352	ПВК	ПВК	47,45	0,05	122,18	122,28	0,8188	2,95	0	0,475	9,1	0,417	Вашуры / Ферма / Горный / Большая Мось / Мартяново
350	ПВК	ПВК	96,45	0,05	122,85	122,01	0,1797	0,65	0	0,033	0,31	0,0915	Вашуры / Ферма / Горный / Большая Мось / Мартяново
349	ПВК	ПВК	95,97	0,05	122,28	122,85	1,2907	4,65	0	2,344	22,2	0,6574	Вашуры / Ферма / Горный / Большая Мось / Мартяново
347	ПВК	ПВК	76,77	0,05	122,01	123,63	0,6958	2,5	0	0,56	6,63	0,3544	Вашуры / Ферма / Горный / Большая Мось / Мартяново
346	ПВК	П-Гидрант - д. Большая Мось	103,14	0,06	122,26	122,02	1,6898	6,08	0	1,625	14,32	0,5977	Вашуры / Ферма / Горный / Большая Мось / Мартяново
345	ПВК	ПВК	132,26	0,05	124,5	122,26	0,0229	0,08	0	0,003	0,02	0,0117	Вашуры / Ферма / Горный / Большая Мось / Мартяново

Sys	Начало участка	Конец участка	Длина участка, м	Внутренний диаметр трубы, м	Геодезическая отметка начала участка, м	Геодезическая отметка конца участка, м	Расход воды на участке, л/с	Расход воды на участке, м3/ч	Утечка на участке, л/с	Потери напора на участке, м	Удельные линейные потери, мм/м	Скорость движения воды на участке, м/с	Поселение
343	ПВК	ПВК	102,48	0,06	124,5	124,67	1,6432	5,92	0	1,528	13,56	0,5811	Вашуры / Ферма / Горный / Большая Мось / Мартяново
341	ПВК	П-Гидрант - д. Большая Мось	105,1	0,05	124,67	122,02	0,2399	0,86	0	0,1	0,87	0,1222	Вашуры / Ферма / Горный / Большая Мось / Мартяново
339	ПВК	ПВК	118,03	0,06	124,67	124,54	1,4032	5,05	0	1,292	9,95	0,4963	Вашуры / Ферма / Горный / Большая Мось / Мартяново
336	ПВК	ПВК	94,49	0,05	124,54	122,28	0,472	1,7	0	0,325	3,13	0,2404	Вашуры / Ферма / Горный / Большая Мось / Мартяново
334	ПВК	ПВК	185,63	0,05	124,54	125,35	0,9313	3,35	0	2,39	11,7	0,4743	Вашуры / Ферма / Горный / Большая Мось / Мартяново
333	ПВК	ПВК	144,83	0,05	125,35	125,9	0,4152	1,49	0	0,39	2,45	0,2115	Вашуры / Ферма / Горный / Большая Мось / Мартяново
332	ПВК	ПВК	76,26	0,05	125,35	122,01	0,5161	1,86	0	0,312	3,72	0,2628	Вашуры / Ферма / Горный / Большая Мось / Мартяново
327	П. Гидрант - д. Большая мось	ПВК	157,64	0,1	138,51	134,46	4,0649	14,63	0	0,938	5,41	0,5176	Вашуры / Ферма / Горный / Большая Мось / Мартяново
326	ПВК	П. Гидрант - д. Большая мось	80,92	0,1	139,34	138,51	4,0649	14,63	0	0,481	5,41	0,5176	Вашуры / Ферма / Горный / Большая Мось / Мартяново
325	ПВК	Перспективная зона застройки д. Мартяново	34,1	0,05	136,41	137,09	0,1809	0,65	0	0,012	0,31	0,0921	Вашуры / Ферма / Горный / Большая Мось / Мартяново
322	ПВК	ПВК	51,97	0,08	136,41	138,04	0,0206	0,07	0	0	0	0,0041	Вашуры / Ферма / Горный / Большая Мось / Мартяново
321	ПВК	ПВК	146,18	0,08	133,48	136,41	0,2015	0,73	0	0,005	0,03	0,0401	Вашуры / Ферма / Горный / Большая Мось / Мартяново
320	ПВК	Перспективная зона застройки д. Мартяново	20,18	0,05	134,04	135,34	0,1808	0,65	0	0,007	0,31	0,0921	Вашуры / Ферма / Горный / Большая Мось / Мартяново
317	ПВК	ПВК	87,12	0,08	134,04	133,48	0,3823	1,38	0	0,018	0,19	0,0761	Вашуры / Ферма / Горный / Большая Мось / Мартяново
316	ПВК	ПВК	65,88	0,08	134,36	134,04	0,5631	2,03	0	0,028	0,39	0,112	Вашуры / Ферма / Горный / Большая Мось / Мартяново
315	ПВК	Перспективная зона застройки д. Мартяново	26,32	0,05	133,48	132,22	0,1808	0,65	0	0,009	0,31	0,0921	Вашуры / Ферма / Горный / Большая Мось / Мартяново
312	ПВК	Перспективная зона застройки д. Мартяново	33,39	0,05	134,36	132,67	0,1808	0,65	0	0,011	0,31	0,0921	Вашуры / Ферма / Горный / Большая Мось / Мартяново
309	ПВК	ПВК	19,95	0,08	134,43	134,36	0,744	2,68	0	0,014	0,65	0,148	Вашуры / Ферма / Горный / Большая Мось / Мартяново
308	ПВК	Перспективная зона застройки д. Мартяново	31,59	0,05	134,43	135,16	0,1808	0,65	0	0,011	0,31	0,0921	Вашуры / Ферма / Горный / Большая Мось / Мартяново
305	ПВК	ПВК	240,74	0,08	130,14	134,43	0,9248	3,33	0	0,261	0,99	0,184	Вашуры / Ферма / Горный / Большая Мось / Мартяново
304	ПВК	Перспективная зона застройки д. Мартяново	32,31	0,05	145,61	144,36	0,169	0,61	0	0,009	0,27	0,0861	Вашуры / Ферма / Горный / Большая Мось / Мартяново
301	ПВК	ПВК	151,68	0,08	145,61	138,04	0,2413	0,87	0	0,008	0,05	0,048	Вашуры / Ферма / Горный / Большая Мось / Мартяново
300	ПВК	ПВК	226,63	0,08	144,34	145,61	0,4103	1,48	0	0,054	0,21	0,0816	Вашуры / Ферма / Горный / Большая Мось / Мартяново
299	ПВК	Перспективная зона застройки д. Мартяново	23,12	0,05	144,34	144,43	0,1689	0,61	0	0,007	0,27	0,086	Вашуры / Ферма / Горный / Большая Мось / Мартяново
296	ПВК	ПВК	191,69	0,08	138,15	144,34	0,5792	2,09	0	0,086	0,41	0,1152	Вашуры / Ферма / Горный / Большая Мось / Мартяново
295	ПВК	Перспективная зона застройки д. Мартяново	21,21	0,05	138,15	137,92	0,1809	0,65	0	0,007	0,31	0,0921	Вашуры / Ферма / Горный / Большая Мось / Мартяново
292	ПВК	ПВК	239,45	0,08	130,14	138,15	0,7601	2,74	0	0,179	0,68	0,1512	Вашуры / Ферма / Горный / Большая Мось / Мартяново
291	ПВК	Перспективная зона застройки д. Мартяново	38,53	0,05	150,76	150,52	0,1182	0,43	0	0,005	0,12	0,0602	Вашуры / Ферма / Горный / Большая Мось / Мартяново
288	ПВК	ПВК	110,35	0,05	144,06	150,76	0,1014	0,36	0	0,012	0,1	0,0516	Вашуры / Ферма / Горный / Большая Мось / Мартяново
287	ПВК	ПВК	290,21	0,05	155,66	150,76	0,0169	0,06	0	0,005	0,02	0,0086	Вашуры / Ферма / Горный / Большая Мось / Мартяново
286	ПВК	Перспективная зона застройки д. Мартяново	25,84	0,05	155,66	153,04	0,0901	0,32	0	0,003	0,09	0,0459	Вашуры / Ферма / Горный / Большая Мось / Мартяново
283	П-Гидрант - д. Мартяново	ПВК	79,43	0,05	154,42	155,66	0,107	0,39	0	0,009	0,11	0,0545	Вашуры / Ферма / Горный / Большая Мось / Мартяново
282	ПВК	Перспективная зона застройки д. Мартяново	31,55	0,05	152,79	152,02	0,1025	0,37	0	0,004	0,1	0,0522	Вашуры / Ферма / Горный / Большая Мось / Мартяново
279	П-Гидрант - д. Мартяново	ПВК	91,83	0,08	154,42	152,79	0,155	0,56	0	0,002	0,02	0,0308	Вашуры / Ферма / Горный / Большая Мось / Мартяново
278	ПВК	П-Гидрант - д. Мартяново	160,42	0,08	152,79	149,17	0,0525	0,19	0	0,001	0,01	0,0104	Вашуры / Ферма / Горный / Большая Мось / Мартяново
277	ПВК	Перспективная зона застройки д. Мартяново	36,1	0,05	145,95	145,91	0,1573	0,57	0	0,009	0,23	0,0801	Вашуры / Ферма / Горный / Большая Мось / Мартяново
274	П-Гидрант - д. Мартяново	ПВК	305,92	0,08	146,13	145,95	0,0632	0,23	0	0,003	0,01	0,0126	Вашуры / Ферма / Горный / Большая Мось / Мартяново

Sys	Начало участка	Конец участка	Длина участка, м	Внутренний диаметр трубы, м	Геодезическая отметка начала участка, м	Геодезическая отметка конца участка, м	Расход воды на участке, л/с	Расход воды на участке, м3/ч	Утечка на участке, л/с	Потери напора на участке, м	Удельные линейные потери, мм/м	Скорость движения воды на участке, м/с	Поселение
273	П-Гидрант - д. Мартяново	ПВК	81,57	0,08	149,17	145,95	0,0942	0,34	0	0,001	0,01	0,0187	Вашуры / Ферма / Горный / Большая Мось / Мартяново
272	ПВК	Перспективная зона застройки д. Мартяново	34,43	0,05	129,22	129,95	0,1808	0,65	0	0,012	0,31	0,0921	Вашуры / Ферма / Горный / Большая Мось / Мартяново
269	ПВК	ПВК	171,7	0,08	129,22	128,69	0,5047	1,82	0	0,059	0,31	0,1004	Вашуры / Ферма / Горный / Большая Мось / Мартяново
268	П-Гидрант - д. Мартяново	ПВК	79,3	0,08	130,49	129,22	0,6855	2,47	0	0,049	0,56	0,1364	Вашуры / Ферма / Горный / Большая Мось / Мартяново
267	ПВК	Перспективная зона застройки д. Мартяново	34,53	0,05	128,69	130,42	0,1808	0,65	0	0,012	0,31	0,0921	Вашуры / Ферма / Горный / Большая Мось / Мартяново
264	ПВК	Перспективная зона застройки д. Мартяново	314,78	0,05	133,8	138,04	0,1809	0,65	0	0,109	0,31	0,0921	Вашуры / Ферма / Горный / Большая Мось / Мартяново
261	П-Гидрант - д. Мартяново	ПВК	88,66	0,08	130,49	133,8	0,6805	2,45	0	0,054	0,55	0,1354	Вашуры / Ферма / Горный / Большая Мось / Мартяново
260	ПВК	П-Гидрант - д. Мартяново	239,64	0,08	133,8	146,13	0,4996	1,8	0	0,081	0,31	0,0994	Вашуры / Ферма / Горный / Большая Мось / Мартяново
259	П-Гидрант - д. Мартяново	Перспективная зона застройки д. Мартяново	32,02	0,05	146,13	144,42	0,1681	0,61	0	0,009	0,26	0,0856	Вашуры / Ферма / Горный / Большая Мось / Мартяново
257	ПВК	Перспективная зона застройки д. Мартяново	26,71	0,05	146,36	147,04	0,1479	0,53	0	0,006	0,2	0,0753	Вашуры / Ферма / Горный / Большая Мось / Мартяново
254	ПВК	ПВК	265,9	0,05	149,42	146,36	0,1905	0,69	0	0,103	0,35	0,097	Вашуры / Ферма / Горный / Большая Мось / Мартяново
253	ПВК	П-Гидрант - д. Мартяново	98,33	0,05	146,36	149,98	0,0426	0,15	0	0,005	0,04	0,0217	Вашуры / Ферма / Горный / Большая Мось / Мартяново
252	П-Гидрант - д. Мартяново	Перспективная зона застройки д. Мартяново	44,19	0,05	150,02	150,08	0,1225	0,44	0	0,006	0,12	0,0624	Вашуры / Ферма / Горный / Большая Мось / Мартяново
249	П-Гидрант - д. Мартяново	П-Гидрант - д. Мартяново	219,24	0,08	146,26	150,02	0,173	0,62	0	0,006	0,03	0,0344	Вашуры / Ферма / Горный / Большая Мось / Мартяново
248	П-Гидрант - д. Мартяново	ПВК	59,14	0,08	150,02	149,47	0,0504	0,18	0	0,001	0,01	0,01	Вашуры / Ферма / Горный / Большая Мось / Мартяново
247	П-Гидрант - д. Мартяново	Перспективная зона застройки д. Мартяново	44,95	0,05	146,26	147,1	0,1483	0,53	0	0,01	0,2	0,0755	Вашуры / Ферма / Горный / Большая Мось / Мартяново
244	П-Гидрант - д. Мартяново	П-Гидрант - д. Мартяново	168,31	0,08	144,69	146,26	0,3212	1,16	0	0,018	0,1	0,0639	Вашуры / Ферма / Горный / Большая Мось / Мартяново
243	П-Гидрант - д. Мартяново	Перспективная зона застройки д. Мартяново	33,55	0,05	149,98	149,69	0,1252	0,45	0	0,005	0,13	0,0638	Вашуры / Ферма / Горный / Большая Мось / Мартяново
240	ПВК	П-Гидрант - д. Мартяново	190,01	0,05	156,65	149,98	0,0826	0,3	0	0,017	0,08	0,0421	Вашуры / Ферма / Горный / Большая Мось / Мартяново
239	ПВК	Перспективная зона застройки д. Мартяново	30,32	0,05	153,99	153,09	0,0883	0,32	0	0,003	0,09	0,045	Вашуры / Ферма / Горный / Большая Мось / Мартяново
236	П-Гидрант - д. Мартяново	ПВК	109,7	0,05	151,59	153,99	0,1409	0,51	0	0,024	0,2	0,0718	Вашуры / Ферма / Горный / Большая Мось / Мартяново
235	ПВК	ПВК	99,15	0,05	153,99	156,65	0,0526	0,19	0	0,006	0,05	0,0268	Вашуры / Ферма / Горный / Большая Мось / Мартяново
234	ПВК	Перспективная зона застройки д. Мартяново	36,4	0,05	147,34	148,22	0,1387	0,5	0	0,007	0,17	0,0707	Вашуры / Ферма / Горный / Большая Мось / Мартяново
231	ПВК	П-Гидрант - д. Мартяново	125,29	0,05	147,34	151,59	0,0828	0,3	0	0,012	0,08	0,0422	Вашуры / Ферма / Горный / Большая Мось / Мартяново
230	П-Гидрант - д. Мартяново	ПВК	133,79	0,05	144,69	147,34	0,2215	0,8	0	0,074	0,5	0,1128	Вашуры / Ферма / Горный / Большая Мось / Мартяново
229	П-Гидрант - д. Мартяново	Перспективная зона застройки д. Мартяново	29,85	0,05	155,79	154,79	0,0619	0,22	0	0,002	0,06	0,0315	Вашуры / Ферма / Горный / Большая Мось / Мартяново
226	П-Гидрант - д. Мартяново	ПВК	231,1	0,05	155,79	156,65	0,03	0,11	0	0,008	0,03	0,0153	Вашуры / Ферма / Горный / Большая Мось / Мартяново
225	ПВК	П-Гидрант - д. Мартяново	86,72	0,05	153,41	155,79	0,0919	0,33	0	0,009	0,09	0,0468	Вашуры / Ферма / Горный / Большая Мось / Мартяново
224	ПВК	Перспективная зона застройки д. Мартяново	15,47	0,05	151,69	151,29	0,1097	0,4	0	0,002	0,11	0,0559	Вашуры / Ферма / Горный / Большая Мось / Мартяново
221	ПВК	ПВК	236,79	0,05	151,69	153,41	0,0217	0,08	0	0,006	0,02	0,0111	Вашуры / Ферма / Горный / Большая Мось / Мартяново
220	П-Гидрант - д. Мартяново	ПВК	176,06	0,05	147,92	151,69	0,1315	0,47	0	0,029	0,15	0,067	Вашуры / Ферма / Горный / Большая Мось / Мартяново
219	ПВК	Перспективная зона застройки д. Мартяново	65,1	0,05	129,65	133,47	0,1808	0,65	0	0,022	0,31	0,0921	Вашуры / Ферма / Горный / Большая Мось / Мартяново
216	П-Гидрант - д. Мартяново	ПВК	140,74	0,08	132,66	129,65	0,1592	0,57	0	0,004	0,02	0,0317	Вашуры / Ферма / Горный / Большая Мось / Мартяново
215	П-Гидрант - д. Мартяново	ПВК	97,71	0,08	130,49	129,65	0,0216	0,08	0	0	0	0,0043	Вашуры / Ферма / Горный / Большая Мось / Мартяново
214	ПВК	Перспективная зона застройки д. Мартяново	29,86	0,05	138,76	137,23	0,1809	0,65	0	0,01	0,31	0,0921	Вашуры / Ферма / Горный / Большая Мось / Мартяново
211	П-Гидрант - д. Мартяново	ПВК	256,98	0,08	132,66	138,76	0,0506	0,18	0	0,002	0,01	0,0101	Вашуры / Ферма / Горный / Большая Мось / Мартяново
210	ПВК	ПВК	58	0,08	140,1	138,76	0,1303	0,47	0	0,001	0,02	0,0259	Вашуры / Ферма / Горный / Большая Мось / Мартяново

Sys	Начало участка	Конец участка	Длина участка, м	Внутренний диаметр трубы, м	Геодезическая отметка начала участка, м	Геодезическая отметка конца участка, м	Расход воды на участке, л/с	Расход воды на участке, м3/ч	Утечка на участке, л/с	Потери напора на участке, м	Удельные линейные потери, мм/м	Скорость движения воды на участке, м/с	Поселение
209	ПВК	Перспективная зона застройки д. Мартяново	27,22	0,05	139,21	139,75	0,1809	0,65	0	0,009	0,31	0,0921	Вашуры / Ферма / Горный / Большая Мось / Мартяново
206	ПВК	П-Гидрант - д. Мартяново	76,7	0,05	139,21	139,33	0,6956	2,5	0	0,559	6,63	0,3543	Вашуры / Ферма / Горный / Большая Мось / Мартяново
205	ПВК	ПВК	88,27	0,05	139,21	140,74	0,6588	2,37	0	0,579	5,96	0,3355	Вашуры / Ферма / Горный / Большая Мось / Мартяново
204	П-Гидрант - д. Мартяново	Перспективная зона застройки д. Мартяново	32,45	0,05	146,01	145,77	0,1592	0,57	0	0,008	0,23	0,0811	Вашуры / Ферма / Горный / Большая Мось / Мартяново
201	П-Гидрант - д. Мартяново	П-Гидрант - д. Мартяново	313,31	0,05	145,2	146,01	0,0969	0,35	0	0,034	0,1	0,0494	Вашуры / Ферма / Горный / Большая Мось / Мартяново
200	ПВК	П-Гидрант - д. Мартяново	125,81	0,05	141,81	146,01	0,0623	0,22	0	0,009	0,06	0,0317	Вашуры / Ферма / Горный / Большая Мось / Мартяново
199	ПВК	Перспективная зона застройки д. Мартяново	23,41	0,05	141,06	142,32	0,1809	0,65	0	0,008	0,31	0,0921	Вашуры / Ферма / Горный / Большая Мось / Мартяново
196	ПВК	ПВК	135,95	0,05	140,74	141,06	0,2778	1	0	0,171	1,14	0,1415	Вашуры / Ферма / Горный / Большая Мось / Мартяново
195	ПВК	П-Гидрант - д. Мартяново	172,26	0,05	141,06	145,2	0,0969	0,35	0	0,019	0,1	0,0494	Вашуры / Ферма / Горный / Большая Мось / Мартяново
194	ПВК	П-Гидрант - д. Мартяново	195,56	0,08	144,06	149,17	0,0417	0,15	0	0,001	0,01	0,0083	Вашуры / Ферма / Горный / Большая Мось / Мартяново
191	П-Гидрант - д. Мартяново	ПВК	115,89	0,08	146,13	149,42	0,2684	0,97	0	0,008	0,06	0,0534	Вашуры / Ферма / Горный / Большая Мось / Мартяново
188	ПВК	ПВК	15,37	0,08	149,42	149,47	0,0779	0,28	0	0	0,01	0,0155	Вашуры / Ферма / Горный / Большая Мось / Мартяново
186	П-Гидрант - д. Мартяново	ПВК	172,32	0,05	151,59	153,41	0,0702	0,25	0	0,013	0,07	0,0358	Вашуры / Ферма / Горный / Большая Мось / Мартяново
17005	ВК	ВК	141,33	0,1	127,85	124,74	1,5885	5,72	0	0,136	0,88	0,2023	Вашуры / Ферма / Горный / Большая Мось / Мартяново
17007	ВК	ВК	33,68	0,1	124,74	125,43	1,5685	5,65	0	0,032	0,85	0,1997	Вашуры / Ферма / Горный / Большая Мось / Мартяново
17009	ВК	ВК	21,94	0,1	125,43	124,97	1,5485	5,57	0	0,02	0,83	0,1972	Вашуры / Ферма / Горный / Большая Мось / Мартяново
17011	ВК	ВК	23,62	0,1	124,97	124,56	1,5285	5,5	0	0,021	0,81	0,1946	Вашуры / Ферма / Горный / Большая Мось / Мартяново
17013	ВК	ВК	26,18	0,1	124,56	123,93	1,5085	5,43	0	0,023	0,79	0,1921	Вашуры / Ферма / Горный / Большая Мось / Мартяново
17015	ВК	ВК	59,06	0,05	127,06	126,31	0,2615	0,94	0	0,076	1,17	0,1332	Вашуры / Ферма / Горный / Большая Мось / Мартяново
17017	ВК	ВК	38,71	0,05	126,31	126,59	0,2535	0,91	0	0,041	0,96	0,1291	Вашуры / Ферма / Горный / Большая Мось / Мартяново
17019	ВК	ВК	31,92	0,05	126,59	126,45	0,2335	0,84	0	0,02	0,57	0,1189	Вашуры / Ферма / Горный / Большая Мось / Мартяново
17021	ВК	ВК	38,99	0,05	126,45	125,95	0,2255	0,81	0	0,022	0,52	0,1149	Вашуры / Ферма / Горный / Большая Мось / Мартяново
16048	ВК	ВК	117,95	0,1	113,48	113,99	0,6238	2,25	0	0,02	0,15	0,0794	Вашуры / Ферма / Горный / Большая Мось / Мартяново
16046	ВК	Детский сад	34,43	0,025	113,27	113,44	0,0247	0,09	0	0,015	0,4	0,0503	Вашуры / Ферма / Горный / Большая Мось / Мартяново
16044	ВК	Административное здание	29,62	0,025	112,66	112,97	0,0017	0,01	0	0,001	0,03	0,0034	Вашуры / Ферма / Горный / Большая Мось / Мартяново
16042	ВК	Строителей, 2А	22,99	0,025	112,66	112,39	0,02	0,07	0	0,008	0,32	0,0407	Вашуры / Ферма / Горный / Большая Мось / Мартяново
16040	ВК	ВК	35,36	0,025	112,85	112,66	0,0217	0,08	0	0,014	0,35	0,0442	Вашуры / Ферма / Горный / Большая Мось / Мартяново
16038	ВК	ВК	63	0,025	113,27	112,85	0,0216	0,08	0	0,024	0,35	0,044	Вашуры / Ферма / Горный / Большая Мось / Мартяново
16036	ВК	Частный дом	17,13	0,025	113,35	113,32	0,02	0,07	0	0,006	0,32	0,0407	Вашуры / Ферма / Горный / Большая Мось / Мартяново
16034	ВК	Многоквартирный жилой дом	19,81	0,025	113,27	113,38	0,0136	0,05	0	0,005	0,22	0,0278	Вашуры / Ферма / Горный / Большая Мось / Мартяново
16032	ВК	ВК	39,85	0,025	113,35	113,27	0,0599	0,22	0	0,042	0,97	0,1221	Вашуры / Ферма / Горный / Большая Мось / Мартяново
16030	ВК	ВК	21,94	0,025	113,45	113,35	0,0799	0,29	0	0,045	1,88	0,1629	Вашуры / Ферма / Горный / Большая Мось / Мартяново
16028	ВК	Частный дом	12,74	0,025	113,45	113,17	0,02	0,07	0	0,005	0,32	0,0407	Вашуры / Ферма / Горный / Большая Мось / Мартяново
16026	ВК	Многоквартирный жилой дом	11,11	0,025	113,92	113,91	0,0313	0,11	0	0,006	0,51	0,0638	Вашуры / Ферма / Горный / Большая Мось / Мартяново
17023	ВК	ВК	26,34	0,05	125,95	125,81	0,2175	0,78	0	0,014	0,48	0,1108	Вашуры / Ферма / Горный / Большая Мось / Мартяново
17025	ВК	ВК	38,46	0,05	125,81	125,73	0,2095	0,75	0	0,019	0,44	0,1067	Вашуры / Ферма / Горный / Большая Мось / Мартяново
17026	ВК	ВК№17-1ПГ	22,81	0,05	125,73	125,21	0,1895	0,68	0	0,009	0,35	0,0965	Вашуры / Ферма / Горный / Большая Мось / Мартяново

Sys	Начало участка	Конец участка	Длина участка, м	Внутренний диаметр трубы, м	Геодезическая отметка начала участка, м	Геодезическая отметка конца участка, м	Расход воды на участке, л/с	Расход воды на участке, м3/ч	Утечка на участке, л/с	Потери напора на участке, м	Удельные линейные потери, мм/м	Скорость движения воды на участке, м/с	Поселение
17028	ВК	Лямина, 15	15,17	0,025	126,31	125,9	0,008	0,03	0	0,002	0,13	0,0163	Вашуры / Ферма / Горный / Большая Мось / Мартяново
17030	ВК	Частный дом	15,5	0,025	126,59	125,62	0,02	0,07	0	0,006	0,32	0,0407	Вашуры / Ферма / Горный / Большая Мось / Мартяново
17032	ВК	Лямина, 19	17,13	0,025	126,45	126,27	0,008	0,03	0	0,002	0,13	0,0163	Вашуры / Ферма / Горный / Большая Мось / Мартяново
17034	ВК	Лямина, 21	18,32	0,025	125,95	126,08	0,008	0,03	0	0,003	0,13	0,0163	Вашуры / Ферма / Горный / Большая Мось / Мартяново
17036	ВК	Лямина, 23	15,12	0,025	125,81	125,72	0,008	0,03	0	0,002	0,13	0,0163	Вашуры / Ферма / Горный / Большая Мось / Мартяново
17038	ВК	Частный дом	16,23	0,025	125,73	125,62	0,02	0,07	0	0,006	0,32	0,0407	Вашуры / Ферма / Горный / Большая Мось / Мартяново
17040	ВК	Частный дом	11,38	0,025	124,74	124,15	0,02	0,07	0	0,004	0,32	0,0407	Вашуры / Ферма / Горный / Большая Мось / Мартяново
17042	ВК	Частный дом	18,22	0,025	125,43	124,42	0,02	0,07	0	0,006	0,32	0,0407	Вашуры / Ферма / Горный / Большая Мось / Мартяново
17044	ВК	Частный дом	16,91	0,025	124,97	124,16	0,02	0,07	0	0,006	0,32	0,0407	Вашуры / Ферма / Горный / Большая Мось / Мартяново
17046	ВК	Частный дом	15,5	0,025	124,56	124	0,02	0,07	0	0,006	0,32	0,0407	Вашуры / Ферма / Горный / Большая Мось / Мартяново
17048	ВК	Лямина, 36	16,31	0,025	123,93	123,2	0,008	0,03	0	0,002	0,13	0,0163	Вашуры / Ферма / Горный / Большая Мось / Мартяново
17050	ВК	ВК	36,99	0,1	123,93	123,88	1,5005	5,4	0	0,032	0,78	0,1911	Вашуры / Ферма / Горный / Большая Мось / Мартяново
17052	ВК	ВК	14,09	0,1	123,88	124,08	1,4925	5,37	0	0,012	0,78	0,19	Вашуры / Ферма / Горный / Большая Мось / Мартяново
17054	ВК	Лямина, 29	34,95	0,025	123,44	123,91	0,008	0,03	0	0,005	0,13	0,0163	Вашуры / Ферма / Горный / Большая Мось / Мартяново
17056	ВК	Лямина, 27	33,83	0,025	124,08	124,71	0,008	0,03	0	0,005	0,13	0,0163	Вашуры / Ферма / Горный / Большая Мось / Мартяново
17058	ВК	ВК	31,91	0,1	124,08	123,44	1,4645	5,27	0	0,026	0,75	0,1865	Вашуры / Ферма / Горный / Большая Мось / Мартяново
17060	ВК	ВК	39,44	0,1	123,44	122,73	1,4365	5,17	0	0,031	0,72	0,1829	Вашуры / Ферма / Горный / Большая Мось / Мартяново
17062	ВК	Лямина, 38	16,8	0,025	123,88	123,1	0,008	0,03	0	0,002	0,13	0,0163	Вашуры / Ферма / Горный / Большая Мось / Мартяново
17063	ВК	ВК	280,48	0,1	113,59	115,85	2,8065	10,1	0	0,81	2,62	0,3573	Вашуры / Ферма / Горный / Большая Мось / Мартяново
17065	ВК	ВК	21,94	0,1	118,22	117,98	2,1791	7,84	0	0,039	1,61	0,2775	Вашуры / Ферма / Горный / Большая Мось / Мартяново
17067	ВК	ВК	67,73	0,05	118,22	120,99	0,072	0,26	0	0,005	0,07	0,0367	Вашуры / Ферма / Горный / Большая Мось / Мартяново
17069	ВК	ВК	134,62	0,05	120,99	122	0,04	0,14	0	0,006	0,04	0,0204	Вашуры / Ферма / Горный / Большая Мось / Мартяново
17071	ВК	ВК	89,65	0,05	122	122,63	0,024	0,09	0	0,002	0,02	0,0122	Вашуры / Ферма / Горный / Большая Мось / Мартяново
17073	ВК	Переулок Изыскателей, 1/2	35,99	0,025	122	122,93	0,008	0,03	0	0,005	0,13	0,0163	Вашуры / Ферма / Горный / Большая Мось / Мартяново
17075	ВК	Переулок Изыскателей, 4	15,6	0,025	122	121,69	0,008	0,03	0	0,002	0,13	0,0163	Вашуры / Ферма / Горный / Большая Мось / Мартяново
17077	ВК	Потребитель	20,23	0,025	122,63	122,75	0,008	0,03	0	0,003	0,13	0,0163	Вашуры / Ферма / Горный / Большая Мось / Мартяново
17079	ВК	ВК	53,65	0,05	122,63	121,73	0,016	0,06	0	0,001	0,02	0,0081	Вашуры / Ферма / Горный / Большая Мось / Мартяново
17081	ВК	Потребитель	18,45	0,025	121,73	120,99	0,008	0,03	0	0,003	0,13	0,0163	Вашуры / Ферма / Горный / Большая Мось / Мартяново
17083	ВК	ВК	76,74	0,05	121,73	119,84	0,008	0,03	0	0,001	0,01	0,0041	Вашуры / Ферма / Горный / Большая Мось / Мартяново
17085	ВК	Берёзовый переулок, 5А	16,91	0,025	119,84	119	0,008	0,03	0	0,002	0,13	0,0163	Вашуры / Ферма / Горный / Большая Мось / Мартяново
17087	ВК	ВК	163,37	0,05	120,99	124,37	0,032	0,12	0	0,006	0,03	0,0163	Вашуры / Ферма / Горный / Большая Мось / Мартяново
17089	ВК	ВК	51,63	0,05	124,37	124,13	0,016	0,06	0	0,001	0,02	0,0081	Вашуры / Ферма / Горный / Большая Мось / Мартяново
17091	ВК	Механизаторов, 7А	13,11	0,025	124,13	124,25	0,008	0,03	0	0,002	0,13	0,0163	Вашуры / Ферма / Горный / Большая Мось / Мартяново
17093	ВК	Потребитель	12,23	0,025	124,13	124,01	0,008	0,03	0	0,002	0,13	0,0163	Вашуры / Ферма / Горный / Большая Мось / Мартяново
17095	ВК	ВК	39,62	0,05	124,37	124,83	0,016	0,06	0	0,001	0,02	0,0081	Вашуры / Ферма / Горный / Большая Мось / Мартяново
17097	ВК	Механизаторов, 7В	15,41	0,025	124,83	124,73	0,016	0,06	0	0,004	0,26	0,0326	Вашуры / Ферма / Горный / Большая Мось / Мартяново
17099	Механизаторов, 7В	Потребитель	27,4	0,025	124,73	124,35	0,008	0,03	0	0,004	0,13	0,0163	Вашуры / Ферма / Горный / Большая Мось / Мартяново

Sys	Начало участка	Конец участка	Длина участка, м	Внутренний диаметр трубы, м	Геодезическая отметка начала участка, м	Геодезическая отметка конца участка, м	Расход воды на участке, л/с	Расход воды на участке, м3/ч	Утечка на участке, л/с	Потери напора на участке, м	Удельные линейные потери, мм/м	Скорость движения воды на участке, м/с	Поселение
17103	ВК	ВК	76,4	0,1	122,98	121,53	0	0	0	0	0	0	Вашуры / Ферма / Горный / Большая Мось / Мартяново
17105	ВК	Радужная, 5	16,6	0,025	122,98	121,99	0,008	0,03	0	0,002	0,13	0,0163	Вашуры / Ферма / Горный / Большая Мось / Мартяново
17107	ВК	ВК	42,42	0,1	121,53	123,18	0	0	0	0	0	0	Вашуры / Ферма / Горный / Большая Мось / Мартяново
17109	ВК	ВК	50,05	0,1	123,18	122,46	0	0	0	0	0	0	Вашуры / Ферма / Горный / Большая Мось / Мартяново
17111	ВК	ВК	265,1	0,1	122,46	125,13	0	0	0	0	0	0	Вашуры / Ферма / Горный / Большая Мось / Мартяново
17113	ВК	ВК	129,2	0,1	122,46	126,56	0	0	0	0	0	0	Вашуры / Ферма / Горный / Большая Мось / Мартяново
17115	ВК	ВК	229,25	0,1	126,56	127,59	0	0	0	0	0	0	Вашуры / Ферма / Горный / Большая Мось / Мартяново
16024	ВК	Частный дом	9,87	0,025	113,29	113,5	0,02	0,07	0	0,004	0,32	0,0407	Вашуры / Ферма / Горный / Большая Мось / Мартяново
16022	ВК	Частный дом	12,72	0,025	113,12	113,16	0,02	0,07	0	0,005	0,32	0,0407	Вашуры / Ферма / Горный / Большая Мось / Мартяново
16020	ВК	Многokвартирный жилой дом	13,89	0,025	113,21	113,15	0,0197	0,07	0	0,005	0,32	0,0401	Вашуры / Ферма / Горный / Большая Мось / Мартяново
16018	ВК	Частный дом	11,47	0,025	113,07	113,06	0,02	0,07	0	0,004	0,32	0,0407	Вашуры / Ферма / Горный / Большая Мось / Мартяново
16016	ВК	ВК	35,33	0,025	113,07	113,21	0,0197	0,07	0	0,012	0,32	0,0401	Вашуры / Ферма / Горный / Большая Мось / Мартяново
16014	ВК	ВК	25,98	0,025	113,12	113,07	0,0397	0,14	0	0,018	0,64	0,0808	Вашуры / Ферма / Горный / Большая Мось / Мартяново
16012	ВК	ВК	21,6	0,025	113,29	113,12	0,0597	0,21	0	0,023	0,96	0,1215	Вашуры / Ферма / Горный / Большая Мось / Мартяново
16010	ВК	ВК	40,29	0,025	113,92	113,29	0,0797	0,29	0	0,083	1,86	0,1623	Вашуры / Ферма / Горный / Большая Мось / Мартяново
16008	ВК	ВК	20,98	0,05	113,71	113,92	0,111	0,4	0	0,003	0,11	0,0565	Вашуры / Ферма / Горный / Большая Мось / Мартяново
16006	ВК	ВК№91	33,57	0,1	113,71	113,94	0,5053	1,82	0	0,004	0,1	0,0643	Вашуры / Ферма / Горный / Большая Мось / Мартяново
16005	ВК	ВК	38,27	0,1	113,99	113,71	0,6163	2,22	0	0,006	0,15	0,0785	Вашуры / Ферма / Горный / Большая Мось / Мартяново
16003	ВК	Частный дом	13,48	0,025	113,73	113,54	0,02	0,07	0	0,005	0,32	0,0407	Вашуры / Ферма / Горный / Большая Мось / Мартяново
16001	ВК	Многokвартирный жилой дом	18,02	0,025	113,73	114,21	0,0476	0,17	0	0,015	0,77	0,097	Вашуры / Ферма / Горный / Большая Мось / Мартяново
15999	ВК№88	Частный дом	14,05	0,025	113,6	113,2	0,02	0,07	0	0,005	0,32	0,0407	Вашуры / Ферма / Горный / Большая Мось / Мартяново
15997	ВК	Многokвартирный жилой дом	34,99	0,025	113,45	114,27	0,0266	0,1	0	0,017	0,43	0,0541	Вашуры / Ферма / Горный / Большая Мось / Мартяново
15995	ВК№88	ВК	24,08	0,025	113,6	113,45	0,1265	0,46	0	0,253	9,54	0,2577	Вашуры / Ферма / Горный / Большая Мось / Мартяново
15993	ПВК	Уральская, 40	18,5	0,025	113,03	113,13	0,008	0,03	0	0,003	0,13	0,0163	Вашуры / Ферма / Горный / Большая Мось / Мартяново
15991	ПВК	Уральская, 42	21,74	0,025	112,8	112,9	0,008	0,03	0	0,003	0,13	0,0163	Вашуры / Ферма / Горный / Большая Мось / Мартяново
15989	ПВК	Уральская, 39	8,86	0,025	112,8	112,78	0,008	0,03	0	0,001	0,13	0,0163	Вашуры / Ферма / Горный / Большая Мось / Мартяново
15987	ПВК	Частный дом	22,22	0,025	112,48	112,51	0,02	0,07	0	0,008	0,32	0,0407	Вашуры / Ферма / Горный / Большая Мось / Мартяново
15985	ПВК	Уральская, 41	16,69	0,025	112,48	112,38	0,008	0,03	0	0,002	0,13	0,0163	Вашуры / Ферма / Горный / Большая Мось / Мартяново
15983	ПВК	Уральская, 46А	25,33	0,025	112,14	112,15	0,008	0,03	0	0,004	0,13	0,0163	Вашуры / Ферма / Горный / Большая Мось / Мартяново
15981	ПВК	Уральская, 43	22,34	0,025	112,14	112,01	0,008	0,03	0	0,003	0,13	0,0163	Вашуры / Ферма / Горный / Большая Мось / Мартяново
15979	ПВК	Уральская, 48Б	31,02	0,025	111,92	111,91	0,008	0,03	0	0,004	0,13	0,0163	Вашуры / Ферма / Горный / Большая Мось / Мартяново
15977	ПВК	Уральская, 45	16,58	0,025	111,92	112,27	0,008	0,03	0	0,002	0,13	0,0163	Вашуры / Ферма / Горный / Большая Мось / Мартяново
15975	ПВК	Уральская, 47	19,23	0,025	112,03	112,4	0,008	0,03	0	0,003	0,13	0,0163	Вашуры / Ферма / Горный / Большая Мось / Мартяново
15973	ПВК	Уральская, 48А	26,73	0,025	112,03	111,95	0,008	0,03	0	0,004	0,13	0,0163	Вашуры / Ферма / Горный / Большая Мось / Мартяново
15971	ПВК	ВК	23,63	0,1	113,03	113,28	0,6037	2,17	0	0,004	0,14	0,0769	Вашуры / Ферма / Горный / Большая Мось / Мартяново
15958	ПВК	Уральская, 47Б	9,11	0,025	112,8	112,9	0,008	0,03	0	0,001	0,13	0,0163	Вашуры / Ферма / Горный / Большая Мось / Мартяново
15954	ПВК	ВК	75,42	0,05	116,64	114,14	0	0	0	0	0	0	Вашуры / Ферма / Горный / Большая Мось / Мартяново

Sys	Начало участка	Конец участка	Длина участка, м	Внутренний диаметр трубы, м	Геодезическая отметка начала участка, м	Геодезическая отметка конца участка, м	Расход воды на участке, л/с	Расход воды на участке, м3/ч	Утечка на участке, л/с	Потери напора на участке, м	Удельные линейные потери, мм/м	Скорость движения воды на участке, м/с	Поселение
15952	ВК	Уральская, 53	16,22	0,025	113,89	113,59	0,008	0,03	0	0,002	0,13	0,0163	Вашуры / Ферма / Горный / Большая Мось / Мартяново
15950	ВК	Уральская, 55	10,49	0,025	113,64	113,06	0,008	0,03	0	0,001	0,13	0,0163	Вашуры / Ферма / Горный / Большая Мось / Мартяново
15948	ВК	ВК	22,55	0,025	113,99	113,89	0,0076	0,03	0	0,003	0,12	0,0154	Вашуры / Ферма / Горный / Большая Мось / Мартяново
15946	ВК	ВК	29,9	0,025	113,89	113,64	0	0	0	0	0	-0,0009	Вашуры / Ферма / Горный / Большая Мось / Мартяново
15944	ПВК	ВК	239,31	0,025	116,64	113,64	0,0084	0,03	0	0,036	0,14	0,0172	Вашуры / Ферма / Горный / Большая Мось / Мартяново
15940	ПВК	Нефтяников, 8	22,38	0,025	120,38	116,03	0,008	0,03	0	0,003	0,13	0,0163	Вашуры / Ферма / Горный / Большая Мось / Мартяново
15938	ПВК	Частный дом	18,49	0,025	120,38	116,97	0,02	0,07	0	0,007	0,32	0,0407	Вашуры / Ферма / Горный / Большая Мось / Мартяново
15936	ПВК	Нефтяников, 7	15,49	0,025	117,14	116,55	0,008	0,03	0	0,002	0,13	0,0163	Вашуры / Ферма / Горный / Большая Мось / Мартяново
15934	ВК	Нефтяников, 6	13,7	0,025	115,81	115,45	0,008	0,03	0	0,002	0,13	0,0163	Вашуры / Ферма / Горный / Большая Мось / Мартяново
15932	ВК	Частный дом	12	0,025	115,68	116,1	0,02	0,07	0	0,004	0,32	0,0407	Вашуры / Ферма / Горный / Большая Мось / Мартяново
15930	ВК	Частный дом	11,27	0,025	115,28	115,16	0,02	0,07	0	0,004	0,32	0,0407	Вашуры / Ферма / Горный / Большая Мось / Мартяново
15928	ВК	Частный дом	12,07	0,025	115,28	115,67	0,02	0,07	0	0,004	0,32	0,0407	Вашуры / Ферма / Горный / Большая Мось / Мартяново
15926	ВК	Частный дом	12,24	0,025	114,89	114,82	0,02	0,07	0	0,004	0,32	0,0407	Вашуры / Ферма / Горный / Большая Мось / Мартяново
15924	ВК	Частный дом	9,95	0,025	114,89	115,29	0,02	0,07	0	0,004	0,32	0,0407	Вашуры / Ферма / Горный / Большая Мось / Мартяново
15922	ВК	ВК	25,96	0,025	115,28	114,89	0,04	0,14	0	0,018	0,65	0,0815	Вашуры / Ферма / Горный / Большая Мось / Мартяново
15920	ВК	ВК	23,33	0,025	115,68	115,28	0,08	0,29	0	0,048	1,88	0,163	Вашуры / Ферма / Горный / Большая Мось / Мартяново
15918	ВК	ВК	11,95	0,025	115,81	115,68	0,1	0,36	0	0,042	3,17	0,2037	Вашуры / Ферма / Горный / Большая Мось / Мартяново
15916	ПВК	ВК	26,56	0,025	117,14	115,81	0,108	0,39	0	0,111	3,79	0,22	Вашуры / Ферма / Горный / Большая Мось / Мартяново
15910	ПВК	Нефтяников, 10	21,65	0,025	117,34	116,7	0,008	0,03	0	0,003	0,13	0,0163	Вашуры / Ферма / Горный / Большая Мось / Мартяново
15908	ВК№91	Многokвартирный жилой дом	33,2	0,025	113,94	114	0,106	0,38	0	0,132	3,63	0,2159	Вашуры / Ферма / Горный / Большая Мось / Мартяново
15906	ВК	ВК№88	28,57	0,025	113,73	113,6	0,1465	0,53	0	0,398	12,65	0,2985	Вашуры / Ферма / Горный / Большая Мось / Мартяново
15904	ВК№91	ВК	39,5	0,025	113,94	113,73	0,2141	0,77	0	1,149	26,45	0,4363	Вашуры / Ферма / Горный / Большая Мось / Мартяново
15902	ВК	Многokвартирный жилой дом	15,91	0,025	114,21	113,47	0,0347	0,12	0	0,01	0,56	0,0706	Вашуры / Ферма / Горный / Большая Мось / Мартяново
15900	ВК	ВК	63,81	0,05	114,84	114,21	0,0347	0,12	0	0,002	0,03	0,0177	Вашуры / Ферма / Горный / Большая Мось / Мартяново
15898	ВК	Многokвартирный жилой дом	15,74	0,025	113,02	112,89	0,0349	0,13	0	0,01	0,56	0,0711	Вашуры / Ферма / Горный / Большая Мось / Мартяново
15896	ВК	Потребитель	12,06	0,025	113,02	112,87	0,008	0,03	0	0,002	0,13	0,0163	Вашуры / Ферма / Горный / Большая Мось / Мартяново
15893	ВК№91	ВК	69,03	0,1	113,94	114,92	0,1852	0,67	0	0,001	0,01	0,0236	Вашуры / Ферма / Горный / Большая Мось / Мартяново
15891	ВК	Многokвартирный жилой дом	10,81	0,025	114,84	114,97	0,0196	0,07	0	0,004	0,32	0,0399	Вашуры / Ферма / Горный / Большая Мось / Мартяново
15889	ВК	ВК	27,66	0,05	114,92	114,84	0,0542	0,2	0	0,002	0,05	0,0276	Вашуры / Ферма / Горный / Большая Мось / Мартяново
15887	ВК	Многokвартирный жилой дом	24,22	0,025	114,92	114,66	0,0329	0,12	0	0,014	0,53	0,0671	Вашуры / Ферма / Горный / Большая Мось / Мартяново
15885	ВК	ВК	49,54	0,1	114,92	114,62	0,098	0,35	0	0	0,01	0,0125	Вашуры / Ферма / Горный / Большая Мось / Мартяново
15883	ВК	Многokвартирный жилой дом	14,89	0,025	114,07	114,34	0,0225	0,08	0	0,006	0,36	0,0458	Вашуры / Ферма / Горный / Большая Мось / Мартяново
15881	ВК	Многokвартирный жилой дом	21,79	0,025	114,07	113,73	0,034	0,12	0	0,013	0,55	0,0692	Вашуры / Ферма / Горный / Большая Мось / Мартяново
15879	ВК	ВК	47,5	0,05	114,07	113,02	0,0429	0,15	0	0,002	0,04	0,0218	Вашуры / Ферма / Горный / Большая Мось / Мартяново
15878	ВК	ВК	17,64	0,05	114,39	114,07	0,0994	0,36	0	0,002	0,1	0,0506	Вашуры / Ферма / Горный / Большая Мось / Мартяново
15876	ВК	Многokвартирный жилой дом	95,53	0,025	114,62	114,89	0,072	0,26	0	0,155	1,47	0,1467	Вашуры / Ферма / Горный / Большая Мось / Мартяново
15874	ВК	ВК	24,47	0,1	114,62	114,39	0,026	0,09	0	0	0	0,0033	Вашуры / Ферма / Горный / Большая Мось / Мартяново

Sys	Начало участка	Конец участка	Длина участка, м	Внутренний диаметр трубы, м	Геодезическая отметка начала участка, м	Геодезическая отметка конца участка, м	Расход воды на участке, л/с	Расход воды на участке, м3/ч	Утечка на участке, л/с	Потери напора на участке, м	Удельные линейные потери, мм/м	Скорость движения воды на участке, м/с	Поселение
15872	ВК	Многokвартирный жилой дом	27	0,025	114,39	114,28	0,1943	0,7	0	0,65	21,88	0,3958	Вашуры / Ферма / Горный / Большая Мось / Мартяново
15870	ВК	ВК	59,25	0,1	113,51	114,39	0,2677	0,96	0	0,001	0,02	0,0341	Вашуры / Ферма / Горный / Большая Мось / Мартяново
15867	П-Гидрант - п. Ферма	Потребитель	12,28	0,025	115,25	115,11	0,008	0,03	0	0,002	0,13	0,0163	Вашуры / Ферма / Горный / Большая Мось / Мартяново
15865	ВК	П-Гидрант - п. Ферма	70,62	0,1	117,44	115,25	0,479	1,72	0	0,007	0,09	0,061	Вашуры / Ферма / Горный / Большая Мось / Мартяново
15863	ВК	ВК	59,27	0,1	117,71	117,44	0,479	1,72	0	0,006	0,09	0,061	Вашуры / Ферма / Горный / Большая Мось / Мартяново
15861	ВК	Нефтяников, 19	18,1	0,025	117,71	118	0,008	0,03	0	0,003	0,13	0,0163	Вашуры / Ферма / Горный / Большая Мось / Мартяново
15859	ВК	ВК	42,37	0,1	117,53	117,71	0,487	1,75	0	0,004	0,1	0,062	Вашуры / Ферма / Горный / Большая Мось / Мартяново
15857	ВК	Нефтяников, 15	37,63	0,025	117,53	116,86	0,008	0,03	0	0,005	0,13	0,0163	Вашуры / Ферма / Горный / Большая Мось / Мартяново
15855	ВК	ВК	58,65	0,1	117,96	117,53	0,495	1,78	0	0,006	0,1	0,063	Вашуры / Ферма / Горный / Большая Мось / Мартяново
15853	ВК	Нефтяников, 11	13,66	0,025	117,96	117,7	0,008	0,03	0	0,002	0,13	0,0163	Вашуры / Ферма / Горный / Большая Мось / Мартяново
15851	ПВК	ВК	114,39	0,1	117,34	117,96	0,503	1,81	0	0,013	0,1	0,064	Вашуры / Ферма / Горный / Большая Мось / Мартяново
15847	ВК	Многokвартирный жилой дом	121,34	0,025	116,86	116,19	0,0009	0	0	0,002	0,02	0,0019	Вашуры / Ферма / Горный / Большая Мось / Мартяново
15846	ПВК	ВК	51,58	0,25	118,8	116,86	0,2393	0,86	0	0	0	0,0049	Вашуры / Ферма / Горный / Большая Мось / Мартяново
15843	ВК	Многokвартирный жилой дом	69,44	0,025	113,51	114,75	0,0447	0,16	0	0,055	0,72	0,0911	Вашуры / Ферма / Горный / Большая Мось / Мартяново
15842	ВК	ВК	82	0,1	113,67	113,51	0,3124	1,12	0	0,003	0,03	0,0398	Вашуры / Ферма / Горный / Большая Мось / Мартяново
15840	ВК	Потребитель	20,72	0,025	113,67	114,08	0,008	0,03	0	0,003	0,13	0,0163	Вашуры / Ферма / Горный / Большая Мось / Мартяново
15838	П-Гидрант - п. Ферма	ВК	116,94	0,1	115,25	113,67	0,3204	1,15	0	0,004	0,03	0,0408	Вашуры / Ферма / Горный / Большая Мось / Мартяново
15835	ПВК	Многokвартирный жилой дом	36,89	0,025	115,72	119,13	0,2933	1,06	0	1,987	48,96	0,5975	Вашуры / Ферма / Горный / Большая Мось / Мартяново
15820	У	ПВК	3371,2	0,4	131,98	126,06	15,1491	54,54	0	0,198	0,05	0,1206	Вашуры / Ферма / Горный / Большая Мось / Мартяново
15819	ВК	Нефтяников, 54	31,14	0,025	130,85	130,04	0,008	0,03	0	0,004	0,13	0,0163	Вашуры / Ферма / Горный / Большая Мось / Мартяново
15818	ВК	Нефтяников, 52	31,26	0,025	130,29	129,49	0,008	0,03	0	0,004	0,13	0,0163	Вашуры / Ферма / Горный / Большая Мось / Мартяново
15817	ВК	Частный дом	30,56	0,025	128,91	128,72	0,02	0,07	0	0,011	0,32	0,0407	Вашуры / Ферма / Горный / Большая Мось / Мартяново
15816	ВК	Частный дом	31,08	0,025	128,23	128,54	0,02	0,07	0	0,011	0,32	0,0407	Вашуры / Ферма / Горный / Большая Мось / Мартяново
15815	ВК	Нефтяников, 44	23	0,025	127,19	126,82	0,008	0,03	0	0,003	0,13	0,0163	Вашуры / Ферма / Горный / Большая Мось / Мартяново
15814	ВК	Многokватирный жилой дом	12,28	0,025	120,58	120,21	0,0354	0,13	0	0,008	0,57	0,0722	Вашуры / Ферма / Горный / Большая Мось / Мартяново
15813	ВК	Многokвартирный жилой дом	25,42	0,025	120,58	121,66	0,05	0,18	0	0,023	0,81	0,1019	Вашуры / Ферма / Горный / Большая Мось / Мартяново
15812	ВК	ВК	33,19	0,025	121,7	120,58	0,0854	0,31	0	0,08	2,19	0,174	Вашуры / Ферма / Горный / Большая Мось / Мартяново
15811	ВК	Многokвартирный жилой дом	21,32	0,025	118,04	118,91	0,0427	0,15	0	0,016	0,69	0,0869	Вашуры / Ферма / Горный / Большая Мось / Мартяново
15810	ВК	Магазин	11,58	0,025	118,04	118,17	0,0014	0	0	0	0,02	0,0028	Вашуры / Ферма / Горный / Большая Мось / Мартяново
15809	ВК	ВК	23,42	0,25	119,12	118,04	0,044	0,16	0	0	0	0,0009	Вашуры / Ферма / Горный / Большая Мось / Мартяново
15808	ВК	ВК	31,28	0,025	119,41	119,12	0,044	0,16	0	0,024	0,71	0,0897	Вашуры / Ферма / Горный / Большая Мось / Мартяново
15807	ВК	ВК	34,05	0,025	119,41	121,7	0,0854	0,31	0	0,082	2,19	0,174	Вашуры / Ферма / Горный / Большая Мось / Мартяново
15806	ВК	ВК	33,6	0,25	119,85	119,41	0,1295	0,47	0	0	0	0,0026	Вашуры / Ферма / Горный / Большая Мось / Мартяново
15805	ВК	Многokвартирный жилой дом	18,08	0,025	119,85	120,25	0,0473	0,17	0	0,015	0,76	0,0963	Вашуры / Ферма / Горный / Большая Мось / Мартяново
15804	ПВК	ВК	50,71	0,25	116,01	119,85	0,1768	0,64	0	0	0	0,0036	Вашуры / Ферма / Горный / Большая Мось / Мартяново
15802	ВК	Многokвартирный жилой дом	19,21	0,025	122,58	121,81	0,0685	0,25	0	0,023	1,11	0,1395	Вашуры / Ферма / Горный / Большая Мось / Мартяново
15801	ВК	Многokвартирный жилой дом	17,1	0,025	122,58	122,58	0,0395	0,14	0	0,012	0,64	0,0806	Вашуры / Ферма / Горный / Большая Мось / Мартяново

Sys	Начало участка	Конец участка	Длина участка, м	Внутренний диаметр трубы, м	Геодезическая отметка начала участка, м	Геодезическая отметка конца участка, м	Расход воды на участке, л/с	Расход воды на участке, м3/ч	Утечка на участке, л/с	Потери напора на участке, м	Удельные линейные потери, мм/м	Скорость движения воды на участке, м/с	Поселение
15800	ПВК	ВК	50,33	0,25	121,43	122,58	0,108	0,39	0	0	0	0,0022	Вашуры / Ферма / Горный / Большая Мось / Мартяново
15798	ВК	Многokвартирный жилой дом	19,78	0,025	125,01	124,22	0,0408	0,15	0	0,014	0,66	0,0832	Вашуры / Ферма / Горный / Большая Мось / Мартяново
15797	ВК	Многokвартирный жилой дом	19,81	0,025	125,01	125,28	0,0433	0,16	0	0,015	0,7	0,0881	Вашуры / Ферма / Горный / Большая Мось / Мартяново
15794	ВК	ПВК	84,47	0,05	126,57	125,52	0,0225	0,08	0	0,002	0,02	0,0115	Вашуры / Ферма / Горный / Большая Мось / Мартяново
15792	ВК	Кленовая, 3	32,09	0,025	115,02	115,5	0,008	0,03	0	0,005	0,13	0,0163	Вашуры / Ферма / Горный / Большая Мось / Мартяново
15791	ВК	Кленовая, 13	10,8	0,025	112,44	112,45	0,008	0,03	0	0,002	0,13	0,0163	Вашуры / Ферма / Горный / Большая Мось / Мартяново
15789	ВК	ВК	57,47	0,25	112,66	112,44	0,008	0,03	0	0	0	0,0002	Вашуры / Ферма / Горный / Большая Мось / Мартяново
15787	ВК	ВК	48,77	0,25	113,18	112,66	0,016	0,06	0	0	0	0,0003	Вашуры / Ферма / Горный / Большая Мось / Мартяново
15785	ВК	ВК	64,11	0,25	115,02	113,18	0,024	0,09	0	0	0	0,0005	Вашуры / Ферма / Горный / Большая Мось / Мартяново
15782	ВК	Восточная, 9	29,36	0,025	114,19	114,15	0,008	0,03	0	0,004	0,13	0,0163	Вашуры / Ферма / Горный / Большая Мось / Мартяново
15780	ВК	Восточная, 7	26,79	0,025	115,46	115,65	0,008	0,03	0	0,004	0,13	0,0163	Вашуры / Ферма / Горный / Большая Мось / Мартяново
15778	ВК	ВК	22,01	0,25	114,19	113,42	0,024	0,09	0	0	0	0,0005	Вашуры / Ферма / Горный / Большая Мось / Мартяново
15777	ВК	ВК	18,13	0,25	114,88	114,19	0,032	0,12	0	0	0	0,0007	Вашуры / Ферма / Горный / Большая Мось / Мартяново
15775	ВК	ВК	15,4	0,25	115,46	114,88	0,04	0,14	0	0	0	0,0008	Вашуры / Ферма / Горный / Большая Мось / Мартяново
15773	ВК	Солнечная, 16	21,63	0,025	119,07	118,52	0,008	0,03	0	0,003	0,13	0,0163	Вашуры / Ферма / Горный / Большая Мось / Мартяново
15771	ВК	Солнечная, 18	17,75	0,025	117,85	117,68	0,008	0,03	0	0,003	0,13	0,0163	Вашуры / Ферма / Горный / Большая Мось / Мартяново
15769	ВК	Солнечная, 20	23,61	0,025	116,8	116,43	0,008	0,03	0	0,003	0,13	0,0163	Вашуры / Ферма / Горный / Большая Мось / Мартяново
15767	ВК	ВК	23,87	0,25	117,85	116,8	0,008	0,03	0	0	0	0,0002	Вашуры / Ферма / Горный / Большая Мось / Мартяново
15765	ВК	ВК	29,36	0,25	119,07	117,85	0,016	0,06	0	0	0	0,0003	Вашуры / Ферма / Горный / Большая Мось / Мартяново
15763	ВК	ВК	52,95	0,25	120,97	119,07	0,024	0,09	0	0	0	0,0005	Вашуры / Ферма / Горный / Большая Мось / Мартяново
15761	ВК	Солнечная, 14	18,01	0,025	120,46	119,68	0,008	0,03	0	0,003	0,13	0,0163	Вашуры / Ферма / Горный / Большая Мось / Мартяново
15759	ВК	ВК	20,87	0,05	120,97	120,46	0,1021	0,37	0	0,002	0,1	0,052	Вашуры / Ферма / Горный / Большая Мось / Мартяново
15758	ВК	ВК	24,52	0,05	122,1	120,97	0,1261	0,45	0	0,003	0,13	0,0642	Вашуры / Ферма / Горный / Большая Мось / Мартяново
15733	ПВК	ВК	56,72	0,025	124,19	125,01	0,0841	0,3	0	0,132	2,11	0,1713	Вашуры / Ферма / Горный / Большая Мось / Мартяново
15732	ПВК	ПВК	82,15	0,1	125,52	124,19	0,2394	0,86	0	0,002	0,02	0,0305	Вашуры / Ферма / Горный / Большая Мось / Мартяново
15731	ВК	ВК	93,43	0,05	126,57	122,87	0,1085	0,39	0	0,011	0,11	0,0553	Вашуры / Ферма / Горный / Большая Мось / Мартяново
15730	ВК	ВК	14,26	0,05	126,2	126,57	0,131	0,47	0	0,002	0,13	0,0667	Вашуры / Ферма / Горный / Большая Мось / Мартяново
15729	ВК	ВК	99,95	0,05	122,87	118,12	0,1099	0,4	0	0,012	0,11	0,056	Вашуры / Ферма / Горный / Большая Мось / Мартяново
15727	ВК	ВК	72,82	0,25	118,12	115,02	0,032	0,12	0	0	0	0,0007	Вашуры / Ферма / Горный / Большая Мось / Мартяново
15725	ВК	Восточная, 8	16,49	0,025	114,88	114,79	0,008	0,03	0	0,002	0,13	0,0163	Вашуры / Ферма / Горный / Большая Мось / Мартяново
15723	ВК	Частный дом	20,37	0,025	116,07	116,45	0,02	0,07	0	0,007	0,32	0,0407	Вашуры / Ферма / Горный / Большая Мось / Мартяново
15721	ВК	Частный дом	28,25	0,025	116,88	116,85	0,02	0,07	0	0,01	0,32	0,0407	Вашуры / Ферма / Горный / Большая Мось / Мартяново
15719	ВК	Восточная, 4	23,66	0,025	117,86	117,26	0,008	0,03	0	0,003	0,13	0,0163	Вашуры / Ферма / Горный / Большая Мось / Мартяново
15717	ВК	Частный дом	29,19	0,025	117,86	118,36	0,02	0,07	0	0,01	0,32	0,0407	Вашуры / Ферма / Горный / Большая Мось / Мартяново
15715	ВК	Спортивная, 4	15,97	0,025	118,45	118,13	0,008	0,03	0	0,002	0,13	0,0163	Вашуры / Ферма / Горный / Большая Мось / Мартяново
15713	ВК	ВК	16,2	0,25	116,07	115,46	0,048	0,17	0	0	0	0,001	Вашуры / Ферма / Горный / Большая Мось / Мартяново
15711	ВК	ВК	21,44	0,25	116,88	116,07	0,068	0,24	0	0	0	0,0014	Вашуры / Ферма / Горный / Большая Мось / Мартяново

Sys	Начало участка	Конец участка	Длина участка, м	Внутренний диаметр трубы, м	Геодезическая отметка начала участка, м	Геодезическая отметка конца участка, м	Расход воды на участке, л/с	Расход воды на участке, м3/ч	Утечка на участке, л/с	Потери напора на участке, м	Удельные линейные потери, мм/м	Скорость движения воды на участке, м/с	Поселение
15709	ВК	ВК	27,97	0,025	117,86	116,88	0,088	0,32	0	0,072	2,35	0,1793	Вашуры / Ферма / Горный / Большая Мось / Мартяново
15707	ВК	ВК	22,15	0,025	118,45	117,86	0,116	0,42	0	0,109	4,48	0,2363	Вашуры / Ферма / Горный / Большая Мось / Мартяново
15705	ВК	ВК	29,65	0,025	119,64	118,45	0,124	0,45	0	0,299	9,17	0,2526	Вашуры / Ферма / Горный / Большая Мось / Мартяново
15703	ВК	Восточная, 1	15,79	0,025	120,03	119,39	0,008	0,03	0	0,002	0,13	0,0163	Вашуры / Ферма / Горный / Большая Мось / Мартяново
15701	ВК	Спортивная, 9	27,9	0,025	120,46	121,66	0,008	0,03	0	0,004	0,13	0,0163	Вашуры / Ферма / Горный / Большая Мось / Мартяново
15699	ВК	Спортивная, 7	27,43	0,025	120,18	121,29	0,008	0,03	0	0,004	0,13	0,0163	Вашуры / Ферма / Горный / Большая Мось / Мартяново
15697	ВК	Спортивная, 5	23,8	0,025	120,03	120,72	0,008	0,03	0	0,003	0,13	0,0163	Вашуры / Ферма / Горный / Большая Мось / Мартяново
15695	ВК	Спортивная, 3	24,19	0,025	119,43	120,37	0,008	0,03	0	0,003	0,13	0,0163	Вашуры / Ферма / Горный / Большая Мось / Мартяново
15693	ВК	Спортивная, 1	20,12	0,025	118,81	119,52	0,008	0,03	0	0,003	0,13	0,0163	Вашуры / Ферма / Горный / Большая Мось / Мартяново
15691	ВК	ВК	37,41	0,05	118,12	118,81	0,0779	0,28	0	0,003	0,08	0,0397	Вашуры / Ферма / Горный / Большая Мось / Мартяново
15689	ВК	ВК	30,03	0,05	118,81	119,43	0,0699	0,25	0	0,002	0,07	0,0356	Вашуры / Ферма / Горный / Большая Мось / Мартяново
15687	ВК	ВК	10,38	0,05	119,43	119,64	0,0619	0,22	0	0,001	0,06	0,0315	Вашуры / Ферма / Горный / Большая Мось / Мартяново
15685	ВК	ВК	27,17	0,05	120,03	119,64	0,0621	0,22	0	0,002	0,06	0,0316	Вашуры / Ферма / Горный / Большая Мось / Мартяново
15683	ВК	ВК	33,47	0,05	120,18	120,03	0,0781	0,28	0	0,003	0,08	0,0398	Вашуры / Ферма / Горный / Большая Мось / Мартяново
15681	ВК	ВК	35,07	0,05	120,46	120,18	0,0861	0,31	0	0,003	0,09	0,0438	Вашуры / Ферма / Горный / Большая Мось / Мартяново
15678	ВК	Майская, 2	22,76	0,025	122,87	122,16	0,008	0,03	0	0,003	0,13	0,0163	Вашуры / Ферма / Горный / Большая Мось / Мартяново
15676	ВК	ВК	24,77	0,05	123,34	122,87	0,0094	0,03	0	0	0,01	0,0048	Вашуры / Ферма / Горный / Большая Мось / Мартяново
15674	ВК	Майская, 6	26,27	0,025	124,33	123,07	0,008	0,03	0	0,004	0,13	0,0163	Вашуры / Ферма / Горный / Большая Мось / Мартяново
17116	ВК	ВК	110,63	0,1	127,59	127,97	0	0	0	0	0	0	Вашуры / Ферма / Горный / Большая Мось / Мартяново
17117	ВК	ВК	307,82	0,1	126,56	127,97	0	0	0	0	0	0	Вашуры / Ферма / Горный / Большая Мось / Мартяново
17119	ВК	ВК	288,78	0,1	127,59	128,62	0	0	0	0	0	0	Вашуры / Ферма / Горный / Большая Мось / Мартяново
17121	ВК	ВК	279,83	0,1	125,13	126,41	0	0	0	0	0	0	Вашуры / Ферма / Горный / Большая Мось / Мартяново
17123	ВК	ВК	234,53	0,1	128,62	130,5	0	0	0	0	0	0	Вашуры / Ферма / Горный / Большая Мось / Мартяново
17125	ВК	ВК	228,54	0,1	126,41	127,47	0	0	0	0	0	0	Вашуры / Ферма / Горный / Большая Мось / Мартяново
17126	ВК	ВК	114,14	0,1	127,47	130,5	0	0	0	0	0	0	Вашуры / Ферма / Горный / Большая Мось / Мартяново
17127	ВК	ВК	164,62	0,1	130,5	131,85	0	0	0	0	0	0	Вашуры / Ферма / Горный / Большая Мось / Мартяново
17128	ВК	ВК	172,47	0,1	127,47	130,65	0	0	0	0	0	0	Вашуры / Ферма / Горный / Большая Мось / Мартяново
17130	ВК	Потребитель	15,9	0,025	132,24	132,19	0,008	0,03	0	0,002	0,13	0,0163	Вашуры / Ферма / Горный / Большая Мось / Мартяново
17131	Горный Скважина	ОК	5,56	0,1	127,13	127,02	0	0	0	0	0	0	Вашуры / Ферма / Горный / Большая Мось / Мартяново
17132	ОК	ВК	31,74	0,1	127,02	127	0	0	0	0	0	0	Вашуры / Ферма / Горный / Большая Мось / Мартяново
17134	Горный Каптаж №2	ОК	7,01	0,1	127	127	14,0231	50,48	0	0,481	62,44	1,7855	Вашуры / Ферма / Горный / Большая Мось / Мартяново
17135	ОК	ВК	27,03	0,1	127	127	14,0231	50,48	0	1,857	62,44	1,7855	Вашуры / Ферма / Горный / Большая Мось / Мартяново
17137	Горный Каптаж №3	ОК	3,68	0,05	134,7	134,81	0	0	0	0	0	0	Вашуры / Ферма / Горный / Большая Мось / Мартяново
17138	ОК	ВК	22,42	0,05	134,81	135,47	0	0	0	0	0	0	Вашуры / Ферма / Горный / Большая Мось / Мартяново
17140	ВНБ п. Горный	ОК	2,86	0,05	135,4	135,31	0	0	0	0	0	0	Вашуры / Ферма / Горный / Большая Мось / Мартяново
17141	ОК	ВК	15,23	0,05	135,31	134,85	0	0	0	0	0	0	Вашуры / Ферма / Горный / Большая Мось / Мартяново
184	II-Гидрант - д. Мартяново	II-Гидрант - д. Мартяново	383,72	0,05	144,69	147,92	0,1315	0,47	0	0,064	0,15	0,067	Вашуры / Ферма / Горный / Большая Мось / Мартяново

Sys	Начало участка	Конец участка	Длина участка, м	Внутренний диаметр трубы, м	Геодезическая отметка начала участка, м	Геодезическая отметка конца участка, м	Расход воды на участке, л/с	Расход воды на участке, м3/ч	Утечка на участке, л/с	Потери напора на участке, м	Удельные линейные потери, мм/м	Скорость движения воды на участке, м/с	Поселение
181	ПВК	П-Гидрант - д. Мартяново	162,19	0,08	141,81	144,69	0,6742	2,43	0	0,097	0,54	0,1341	Вашуры / Ферма / Горный / Большая Мось / Мартяново
180	ПВК	П-Гидрант - д. Мартяново	318,49	0,05	149,47	151,59	0,1283	0,46	0	0,06	0,17	0,0653	Вашуры / Ферма / Горный / Большая Мось / Мартяново
176	П-Гидрант - д. Мартяново	ПВК	57,59	0,05	139,33	140,1	0,4858	1,75	0	0,21	3,31	0,2474	Вашуры / Ферма / Горный / Большая Мось / Мартяново
175	П-Гидрант - д. Мартяново	ПВК	112,71	0,05	139,33	131,76	0,2098	0,76	0	0,057	0,46	0,1069	Вашуры / Ферма / Горный / Большая Мось / Мартяново
173	ПВК	ПВК	93,7	0,05	140,74	141,81	0,381	1,37	0	0,214	2,08	0,1941	Вашуры / Ферма / Горный / Большая Мось / Мартяново
171	ПВК	ПВК	180,23	0,08	140,1	141,81	0,3555	1,28	0	0,025	0,12	0,0707	Вашуры / Ферма / Горный / Большая Мось / Мартяново
168	ПВК	П-Гидрант - д. Мартяново	298,47	0,05	131,76	132,66	0,2098	0,76	0	0,152	0,46	0,1069	Вашуры / Ферма / Горный / Большая Мось / Мартяново
165	ПВК	П-Гидрант - д. Мартяново	213,74	0,08	129,43	130,49	1,3876	5	0	0,505	2,15	0,2761	Вашуры / Ферма / Горный / Большая Мось / Мартяново
163	ПВК	ПВК	1525,91	0,1	139,34	129,43	4,6078	16,59	0	11,609	6,92	0,5867	Вашуры / Ферма / Горный / Большая Мось / Мартяново
160	ПВК	Перспективная зона застройки д. Большая мось	35,56	0,075	134,46	133,01	2,0325	7,32	0	0,248	6,33	0,4601	Вашуры / Ферма / Горный / Большая Мось / Мартяново
158	ПВК	Перспективная зона застройки д. Большая мось	53,63	0,075	134,46	137,09	2,0325	7,32	0	0,373	6,33	0,4601	Вашуры / Ферма / Горный / Большая Мось / Мартяново
155	ПВК	Перспективная зона застройки д. Большая мось	26,71	0,075	139,34	139,34	2,0325	7,32	0	0,186	6,33	0,4601	Вашуры / Ферма / Горный / Большая Мось / Мартяново
153	ПВК	ПВК	46,57	0,075	139,34	139,34	2,0325	7,32	0	0,324	6,33	0,4601	Вашуры / Ферма / Горный / Большая Мось / Мартяново
149	ПВК	ПВК	72,9	0,08	129,43	130,14	1,6848	6,07	0	0,251	3,13	0,3352	Вашуры / Ферма / Горный / Большая Мось / Мартяново
147	ПВК	П-Гидрант - д. Мартяново	914,98	0,08	138,04	154,42	0,262	0,94	0	0,061	0,06	0,0521	Вашуры / Ферма / Горный / Большая Мось / Мартяново
145	П-Гидрант - д. Мартяново	ПВК	54,94	0,08	138,69	144,06	0,1431	0,51	0	0,001	0,02	0,0285	Вашуры / Ферма / Горный / Большая Мось / Мартяново
144	ПВК	Перспективная зона застройки д. Мартяново	35,07	0,05	131,14	134,2	0,1808	0,65	0	0,012	0,31	0,0921	Вашуры / Ферма / Горный / Большая Мось / Мартяново
141	ПВК	П-Гидрант - д. Мартяново	125,52	0,08	131,14	138,69	0,1431	0,51	0	0,003	0,02	0,0285	Вашуры / Ферма / Горный / Большая Мось / Мартяново
140	ПВК	ПВК	212,54	0,08	128,69	131,14	0,3239	1,17	0	0,023	0,1	0,0644	Вашуры / Ферма / Горный / Большая Мось / Мартяново
17145	ВК	ВК	244,73	0,1	131,21	132,93	0	0	0	0	0	0	Вашуры / Ферма / Горный / Большая Мось / Мартяново
17146	ВК	ВК	112,06	0,1	132,93	130,5	0	0	0	0	0	0	Вашуры / Ферма / Горный / Большая Мось / Мартяново
17148	ВК	ВК	222,25	0,1	132,93	141,99	0	0	0	0	0	0	Вашуры / Ферма / Горный / Большая Мось / Мартяново
17150	ВК	ВК	92,95	0,1	141,99	145,2	0	0	0	0	0	0	Вашуры / Ферма / Горный / Большая Мось / Мартяново
17151	ВК	ВК	165,07	0,1	132,93	133,76	0	0	0	0	0	0	Вашуры / Ферма / Горный / Большая Мось / Мартяново
17154	ВК	ВК	202,9	0,1	141,99	141,26	0	0	0	0	0	0	Вашуры / Ферма / Горный / Большая Мось / Мартяново
17179	ВК	ВК	286,39	0,1	127,97	131,21	0	0	0	0	0	0	Вашуры / Ферма / Горный / Большая Мось / Мартяново
17177	ВК	ВК	297,85	0,1	145,2	146,34	0	0	0	0	0	0	Вашуры / Ферма / Горный / Большая Мось / Мартяново
17175	ВК	ВК	95,62	0,1	141,26	143,1	0	0	0	0	0	0	Вашуры / Ферма / Горный / Большая Мось / Мартяново
17173	ВК	ВК	76,8	0,1	139,1	141,26	0	0	0	0	0	0	Вашуры / Ферма / Горный / Большая Мось / Мартяново
17171	ВК	ВК	146,07	0,1	133,76	135,13	0	0	0	0	0	0	Вашуры / Ферма / Горный / Большая Мось / Мартяново
17169	ВК	ВК	157,39	0,1	136,36	139,61	0	0	0	0	0	0	Вашуры / Ферма / Горный / Большая Мось / Мартяново
17167	ВК	ВК	132,64	0,1	131,85	132,66	0	0	0	0	0	0	Вашуры / Ферма / Горный / Большая Мось / Мартяново
17166	ВК	ВК	107,85	0,1	130,65	131,85	0	0	0	0	0	0	Вашуры / Ферма / Горный / Большая Мось / Мартяново
17163	ВК	ВК	123,89	0,1	139,1	138,61	0	0	0	0	0	0	Вашуры / Ферма / Горный / Большая Мось / Мартяново
17161	ВК	ВК	132,97	0,1	136,36	135,21	0	0	0	0	0	0	Вашуры / Ферма / Горный / Большая Мось / Мартяново
17159	ВК	ВК	95,31	0,1	131,85	133,76	0	0	0	0	0	0	Вашуры / Ферма / Горный / Большая Мось / Мартяново
17158	ВК	ВК	90	0,1	136,36	139,1	0	0	0	0	0	0	Вашуры / Ферма / Горный / Большая Мось / Мартяново

Sys	Начало участка	Конец участка	Длина участка, м	Внутренний диаметр трубы, м	Геодезическая отметка начала участка, м	Геодезическая отметка конца участка, м	Расход воды на участке, л/с	Расход воды на участке, м3/ч	Утечка на участке, л/с	Потери напора на участке, м	Удельные линейные потери, мм/м	Скорость движения воды на участке, м/с	Поселение
17156	ВК	ВК	93,09	0,1	133,76	136,36	0	0	0	0	0	0	Вашуры / Ферма / Горный / Большая Мось / Мартяново
12431	ВК	ВК	125,44	0,1	155,63	155,83	6,9567	25,04	0	2,148	15,57	0,8858	Гамово / Заречная / Шульгино
12432	ВК	ВК	352,32	0,1	155,83	155,37	3,8055	13,7	0	1,842	4,75	0,4845	Гамово / Заречная / Шульгино
12435	ВК	Жилой дом	50,44	0,03	155,37	156,34	0,008	0,03	0	0,003	0,06	0,0113	Гамово / Заречная / Шульгино
12437	ВК	ВК	56,81	0,03	155,37	156,88	0,08	0,29	0	0,039	0,62	0,1132	Гамово / Заречная / Шульгино
12439	ВК	Жилой дом	20,16	0,03	156,88	156,44	0,02	0,07	0	0,003	0,16	0,0283	Гамово / Заречная / Шульгино
12441	ВК	Жилой дом	34,76	0,03	156,88	157,25	0,02	0,07	0	0,006	0,16	0,0283	Гамово / Заречная / Шульгино
12443	ВК	ВК	49,36	0,03	156,88	158,46	0,04	0,14	0	0,017	0,31	0,0566	Гамово / Заречная / Шульгино
12445	ВК	Жилой дом	15,34	0,03	158,46	158,38	0,02	0,07	0	0,003	0,16	0,0283	Гамово / Заречная / Шульгино
12447	ВК	Жилой дом	56,99	0,03	158,46	158,75	0,02	0,07	0	0,01	0,16	0,0283	Гамово / Заречная / Шульгино
12449	ВК	ВК	226,53	0,1	155,37	153,2	3,7175	13,38	0	1,132	4,54	0,4733	Гамово / Заречная / Шульгино
12451	ВК	ВК	42,08	0,1	153,2	152,79	3,7175	13,38	0	0,21	4,54	0,4733	Гамово / Заречная / Шульгино
12453	ВК	Многokвартирный жилой дом	22,52	0,03	152,79	152,92	0,02	0,07	0	0,004	0,16	0,0283	Гамово / Заречная / Шульгино
12455	ВК	ВК	124,32	0,16	152,79	153,87	3,6975	13,31	0	0,053	0,39	0,1839	Гамово / Заречная / Шульгино
12458	ВК	Общeжитиe	27,63	0,025	153,65	154,63	0,1486	0,53	0	0,395	13	0,3027	Гамово / Заречная / Шульгино
12461	ВК	ВК	31,8	0,03	154	154	0,02	0,07	0	0,005	0,16	0,0283	Гамово / Заречная / Шульгино
12463	ВК	Административное здание	25,19	0,03	154	154	0,02	0,07	0	0,004	0,16	0,0283	Гамово / Заречная / Шульгино
12464	ВК	ВК	150,79	0,16	154	153,28	1,4298	5,15	0	0,011	0,07	0,0711	Гамово / Заречная / Шульгино
12466	ВК	ВК	28,1	0,16	153,28	153,07	1,3675	4,92	0	0,002	0,06	0,068	Гамово / Заречная / Шульгино
12468	ВК	ПВК	46,52	0,16	153,07	153,02	0,5027	1,81	0	0	0,01	0,025	Гамово / Заречная / Шульгино
12470	ПВК	ВК	74,5	0,16	153,02	153,01	0,2313	0,83	0	0	0	0,0115	Гамово / Заречная / Шульгино
12472	ВК	ВК	15,29	0,02	153,01	153,32	0,0868	0,31	0	0,126	7,49	0,2764	Гамово / Заречная / Шульгино
12474	ВК	Жилой дом	70,75	0,03	153,32	153,14	0,02	0,07	0	0,012	0,16	0,0283	Гамово / Заречная / Шульгино
12476	ВК	ВК	28,66	0,03	153,32	153,32	0,0668	0,24	0	0,016	0,52	0,0945	Гамово / Заречная / Шульгино
12478	ВК	Жилой дом	13,61	0,02	153,32	153,36	0,02	0,07	0	0,012	0,79	0,0637	Гамово / Заречная / Шульгино
12480	ВК	ВК	42,05	0,03	153,32	153,29	0,0468	0,17	0	0,017	0,36	0,0662	Гамово / Заречная / Шульгино
12482	ВК	Жилой дом	15,14	0,03	153,29	153,49	0,0268	0,1	0	0,003	0,21	0,038	Гамово / Заречная / Шульгино
12484	ВК	ВК	107,79	0,03	153,29	153,4	0	0	0	0	0	0	Гамово / Заречная / Шульгино
12486	ВК	Жилой дом	167	0,03	153,29	151,72	0,02	0,07	0	0,029	0,16	0,0283	Гамово / Заречная / Шульгино
12488	ВК	ВК	94,12	0,16	150,78	150,25	0,104	0,37	0	0	0	0,0052	Гамово / Заречная / Шульгино
12490	Насосная Гамово	ВК	50,51	0,16	152,59	153,01	47,9877	172,76	0	3,314	59,64	2,3867	Гамово / Заречная / Шульгино
12492	ВК	ВК	60,78	0,03	153,01	152,92	0,0405	0,15	0	0,021	0,32	0,0573	Гамово / Заречная / Шульгино
12494	ВК	ВК	25,18	0,02	152,92	152,9	0,0205	0,07	0	0,022	0,81	0,0653	Гамово / Заречная / Шульгино
12496	ВК	Религиозное учреждение	50,62	0,03	152,9	152,61	0	0	0	0	0	0,0007	Гамово / Заречная / Шульгино
12498	ВК	Жилой дом	32,42	0,03	152,9	152,62	0,02	0,07	0	0,006	0,16	0,0283	Гамово / Заречная / Шульгино
12500	ВК	Жилой дом	18,47	0,03	152,92	152,67	0,02	0,07	0	0,003	0,16	0,0283	Гамово / Заречная / Шульгино
12501	ВК	ВК	100,85	0,16	152,22	150,78	0,104	0,37	0	0	0	0,0052	Гамово / Заречная / Шульгино
12502	ВК	Насосная Гамово	17,82	0,16	152,22	152,59	47,9877	172,76	0	1,169	59,64	2,3867	Гамово / Заречная / Шульгино
12504	ВК	ВК	83,73	0,16	153,01	152,22	48,0917	173,13	0	5,517	59,9	2,3919	Гамово / Заречная / Шульгино
12506	ПВК	ВК	76,73	0,05	153,02	153,28	0,04	0,14	0	0,003	0,04	0,0204	Гамово / Заречная / Шульгино
12508	ВК	ВК	25	0,05	153,28	153,14	0,02	0,07	0	0,001	0,02	0,0102	Гамово / Заречная / Шульгино
12510	ВК	Жилой дом	18,3	0,03	153,14	153,86	0,02	0,07	0	0,003	0,16	0,0283	Гамово / Заречная / Шульгино
12512	ВК	Жилой дом	13,06	0,03	153,28	153,38	0,02	0,07	0	0,002	0,16	0,0283	Гамово / Заречная / Шульгино
12514	ВК	ВК	41,82	0,1	153,07	153	0,8648	3,11	0	0,013	0,28	0,1101	Гамово / Заречная / Шульгино
12516	ВК	Магазин	12,29	0,025	153	153	0	0	0	0	0,01	0,0016	Гамово / Заречная / Шульгино
12518	ВК	ПВК	18,68	0,1	153	153	0,268	0,96	0	0	0,02	0,0341	Гамово / Заречная / Шульгино
12540	ПВК	Жилой дом	14,22	0,025	154,59	154,71	0,008	0,03	0	0,002	0,13	0,0163	Гамово / Заречная / Шульгино
12542	ПВК	Жилой дом	12,74	0,03	154,51	154,75	0,02	0,07	0	0,002	0,16	0,0283	Гамово / Заречная / Шульгино
12544	ПВК	Жилой дом	12,93	0,03	153,98	154,07	0,02	0,07	0	0,002	0,16	0,0283	Гамово / Заречная / Шульгино
12546	ПВК	Жилой дом	11,74	0,03	153,27	153,37	0,02	0,07	0	0,002	0,16	0,0283	Гамово / Заречная / Шульгино
12548	ПВК	Жилой дом	10,9	0,03	153,26	153,1	0,02	0,07	0	0,002	0,16	0,0283	Гамово / Заречная / Шульгино
12550	ПВК	Жилой дом	16,27	0,03	154,01	153,96	0,02	0,07	0	0,003	0,16	0,0283	Гамово / Заречная / Шульгино
12552	ПВК	Жилой дом	9,83	0,03	154,37	154,24	0,02	0,07	0	0,002	0,16	0,0283	Гамово / Заречная / Шульгино
12554	ПВК	Жилой дом	9,95	0,03	154,52	154,45	0,02	0,07	0	0,002	0,16	0,0283	Гамово / Заречная / Шульгино
12556	ВК	ВК	96,61	0,1	153	153,13	0,596	2,15	0	0,015	0,14	0,0759	Гамово / Заречная / Шульгино
12558	ВК	Жилой дом	27,85	0,03	153,13	153	0,02	0,07	0	0,005	0,16	0,0283	Гамово / Заречная / Шульгино
12560	ВК	Жилой дом	17,42	0,03	153,13	153,29	0,02	0,07	0	0,003	0,16	0,0283	Гамово / Заречная / Шульгино
12562	ВК	ВК	46,17	0,1	153,13	153,37	0,556	2	0	0,006	0,12	0,0708	Гамово / Заречная / Шульгино
12564	ВК	ВК	78,86	0,1	153,37	153,32	0,516	1,86	0	0,009	0,11	0,0657	Гамово / Заречная / Шульгино
12566	ВК	ВК	37,69	0,1	153,32	153,78	0,496	1,79	0	0,004	0,1	0,0632	Гамово / Заречная / Шульгино
12568	ВК	ВК	29,27	0,1	153,78	154,45	0,416	1,5	0	0,002	0,05	0,053	Гамово / Заречная / Шульгино
12570	ВК	ВК	30,56	0,1	154,45	154,81	0,376	1,35	0	0,001	0,04	0,0479	Гамово / Заречная / Шульгино
12572	ВК	ВК	29,49	0,1	154,81	154,97	0,336	1,21	0	0,001	0,03	0,0428	Гамово / Заречная / Шульгино
12574	ВК	Жилой дом	14,44	0,03	153,32	153,36	0,02	0,07	0	0,002	0,16	0,0283	Гамово / Заречная / Шульгино
12576	ВК	Жилой дом	23,22	0,03	153,78	153,79	0,02	0,07	0	0,004	0,16	0,0283	Гамово / Заречная / Шульгино
12578	ВК	Жилой дом	22,95	0,03	153,78	153,89	0,02	0,07	0	0,004	0,16	0,0283	Гамово / Заречная / Шульгино
12580	ВК	Жилой дом	23,87	0,03	154,45	154,1	0,02	0,07	0	0,004	0,16	0,0283	Гамово / Заречная / Шульгино
12582	ВК	Жилой дом	24,14	0,03	154,45	154,34	0,02	0,07	0	0,004	0,16	0,0283	Гамово / Заречная / Шульгино
12584	ВК	Жилой дом	15,98	0,03	154,81	154,92	0,02	0,07	0	0,003	0,16	0,0283	Гамово / Заречная / Шульгино
12586	ВК	Жилой дом	29,05	0,03	154,81	154,58	0,02	0,07	0	0,005	0,16	0,0283	Гамово / Заречная / Шульгино
12588	ВК	Жилой дом	13,74	0,03	154,97	155	0,02	0,07	0	0,002	0,16	0,0283	Гамово / Заречная / Шульгино

Sys	Начало участка	Конец участка	Длина участка, м	Внутренний диаметр трубы, м	Геодезическая отметка начала участка, м	Геодезическая отметка конца участка, м	Расход воды на участке, л/с	Расход воды на участке, м3/ч	Утечка на участке, л/с	Потери напора на участке, м	Удельные линейные потери, мм/м	Скорость движения воды на участке, м/с	Поселение
12590	ПВК	Жилой дом	12,19	0,03	154,39	154,26	0,02	0,07	0	0,002	0,16	0,0283	Гамово / Заречная / Шульгино
12592	ПВК	Жилой дом	10,19	0,03	154,82	154,71	0,02	0,07	0	0,002	0,16	0,0283	Гамово / Заречная / Шульгино
12594	ПВК	Жилой дом	11,79	0,03	155,27	155,03	0,02	0,07	0	0,002	0,16	0,0283	Гамово / Заречная / Шульгино
12596	ВК	ВК	38,96	0,1	154,97	155,36	0,296	1,07	0	0,001	0,02	0,0377	Гамово / Заречная / Шульгино
12598	ВК	ВК	59,45	0,1	155,36	156,47	0,216	0,78	0	0,001	0,01	0,0275	Гамово / Заречная / Шульгино
12600	ВК	ВК	136,45	0,05	156,47	156,97	0,064	0,23	0	0,01	0,06	0,0326	Гамово / Заречная / Шульгино
12602	ВК	Жилой дом	22,39	0,03	156,47	155,87	0,02	0,07	0	0,004	0,16	0,0283	Гамово / Заречная / Шульгино
12604	ВК	Жилой дом	21,31	0,03	156,47	156,16	0,02	0,07	0	0,004	0,16	0,0283	Гамово / Заречная / Шульгино
12606	ВК	Жилой дом	20,71	0,03	155,36	155,27	0,02	0,07	0	0,004	0,16	0,0283	Гамово / Заречная / Шульгино
12608	ВК	Жилой дом	19,7	0,03	155,36	155,28	0,02	0,07	0	0,003	0,16	0,0283	Гамово / Заречная / Шульгино
12610	ВК	Жилой дом	30,49	0,03	154,97	154,66	0,02	0,07	0	0,005	0,16	0,0283	Гамово / Заречная / Шульгино
12612	ВК	ВК	17,07	0,03	155,36	155,72	0,04	0,14	0	0,006	0,31	0,0566	Гамово / Заречная / Шульгино
12614	ВК	Жилой дом	17,2	0,03	155,72	155,51	0,02	0,07	0	0,003	0,16	0,0283	Гамово / Заречная / Шульгино
12616	ВК	Жилой дом	25,23	0,03	155,72	155,91	0,02	0,07	0	0,004	0,16	0,0283	Гамово / Заречная / Шульгино
12618	ВК	ВК	17,85	0,03	156,47	156,33	0,112	0,4	0	0,031	1,56	0,1584	Гамово / Заречная / Шульгино
12620	ВК	Жилой дом	14,45	0,03	156,33	156,18	0,02	0,07	0	0,002	0,16	0,0283	Гамово / Заречная / Шульгино
12622	ВК	Жилой дом	18,19	0,03	156,33	156,27	0,02	0,07	0	0,003	0,16	0,0283	Гамово / Заречная / Шульгино
12624	ВК	Жилой дом	26,74	0,025	156,97	156,98	0,008	0,03	0	0,004	0,13	0,0163	Гамово / Заречная / Шульгино
12626	ВК	ВК	59,93	0,05	156,33	156,63	0,072	0,26	0	0,005	0,07	0,0367	Гамово / Заречная / Шульгино
12628	ВК	Жилой дом	21,17	0,025	156,63	156,62	0,008	0,03	0	0,003	0,13	0,0163	Гамово / Заречная / Шульгино
12630	ВК	Жилой дом	46,88	0,025	156,63	156,57	0,008	0,03	0	0,007	0,13	0,0163	Гамово / Заречная / Шульгино
12632	ВК	У	47	0,05	156,63	156,84	0,056	0,2	0	0,003	0,06	0,0285	Гамово / Заречная / Шульгино
12634	У	Жилой дом	11,29	0,025	156,84	156,98	0,008	0,03	0	0,002	0,13	0,0163	Гамово / Заречная / Шульгино
12636	У	У	29,35	0,05	156,84	156,97	0,048	0,17	0	0,002	0,05	0,0244	Гамово / Заречная / Шульгино
12638	У	У	21,85	0,05	156,97	156,76	0,04	0,14	0	0,001	0,04	0,0204	Гамово / Заречная / Шульгино
12640	У	ВК	20,53	0,05	156,76	156,66	0,032	0,12	0	0,001	0,03	0,0163	Гамово / Заречная / Шульгино
12642	У	Жилой дом	11,94	0,025	156,97	156,76	0,008	0,03	0	0,002	0,13	0,0163	Гамово / Заречная / Шульгино
12644	У	Жилой дом	12,29	0,025	156,76	156,53	0,008	0,03	0	0,002	0,13	0,0163	Гамово / Заречная / Шульгино
12646	ВК	Жилой дом	11,82	0,025	156,66	156,42	0,008	0,03	0	0,002	0,13	0,0163	Гамово / Заречная / Шульгино
12648	ВК	ВК	28,03	0,05	156,66	156,8	0,024	0,09	0	0,001	0,02	0,0122	Гамово / Заречная / Шульгино
12650	ВК	Жилой дом	17,97	0,025	156,8	156,63	0,008	0,03	0	0,003	0,13	0,0163	Гамово / Заречная / Шульгино
12652	ВК	Жилой дом	29,47	0,025	156,8	156,61	0,008	0,03	0	0,004	0,13	0,0163	Гамово / Заречная / Шульгино
12653	ВК	Жилой дом	82,4	0,025	156,8	156,97	0,008	0,03	0	0,012	0,13	0,0163	Гамово / Заречная / Шульгино
12655	ВК	Жилой дом	25,86	0,025	156,97	156,63	0,008	0,03	0	0,004	0,13	0,0163	Гамово / Заречная / Шульгино
12657	ВК	ВК	31,37	0,06	153,87	154	0,3297	1,19	0	0,021	0,62	0,1166	Гамово / Заречная / Шульгино
12659	ВК	ВК	64,46	0,06	154	154	0,1949	0,7	0	0,01	0,14	0,0689	Гамово / Заречная / Шульгино
12661	ВК	Многokвартирный жилой дом	19,1	0,06	154	153,99	0,1949	0,7	0	0,003	0,14	0,0689	Гамово / Заречная / Шульгино
12663	ВК	Многokвартирный жилой дом	12,51	0,025	154	153,95	0,1348	0,49	0	0,148	10,78	0,2747	Гамово / Заречная / Шульгино
12665	ВК	ВК	15,97	0,16	153,87	153,89	3,3678	12,12	0	0,006	0,33	0,1675	Гамово / Заречная / Шульгино
12667	ВК	ВК	17,88	0,16	153,89	153,8	3,3678	12,12	0	0,006	0,33	0,1675	Гамово / Заречная / Шульгино
12669	ВК	Многokвартирный жилой дом	37,27	0,02	153,8	154,12	0,2963	1,07	0	6,822	166,41	0,9432	Гамово / Заречная / Шульгино
12670	Многokвартирный жилой дом	Административное здание	73,92	0,06	154,12	154,64	0,0317	0,11	0	0,001	0,02	0,0112	Гамово / Заречная / Шульгино
12671	ВК	ВК	110,51	0,16	153,8	155,01	3,0715	11,06	0	0,033	0,27	0,1528	Гамово / Заречная / Шульгино
12674	ВК	Жилой дом	76,5	0,04	149,04	143,19	0,02	0,07	0	0,004	0,05	0,0159	Гамово / Заречная / Шульгино
12416	ВК	ВК	124,04	0,03	153,78	153,65	0,04	0,14	0	0,042	0,31	0,0566	Гамово / Заречная / Шульгино
12414	ВК	Многokвартирный жилой дом	19,11	0,025	153,74	154,1	0,4718	1,7	0	2,626	124,9	0,9612	Гамово / Заречная / Шульгино
12412	ВК	ВК	43,96	0,05	152,24	153,74	0,4718	1,7	0	0,151	3,13	0,2403	Гамово / Заречная / Шульгино
12410	ВК	ВК	45,86	0,05	152,24	153,65	0,1486	0,53	0	0,01	0,2	0,0757	Гамово / Заречная / Шульгино
12409	ВК	ВК	14,64	0,05	151,77	152,24	0,6204	2,23	0	0,085	5,31	0,316	Гамово / Заречная / Шульгино
12407	ВК	Образовательное учреждение	21,54	0,025	151,77	151,11	0,0052	0,02	0	0,002	0,08	0,0105	Гамово / Заречная / Шульгино
12405	ВК	ВК	14,01	0,05	151,77	151,77	0,6256	2,25	0	0,083	5,39	0,3186	Гамово / Заречная / Шульгино
12207	ВК	ВК	18,51	0,05	148,56	148,76	0,072	0,26	0	0,001	0,07	0,0367	Гамово / Заречная / Шульгино
12402	ВК	ВК	24,83	0,03	152,69	152,64	0	0	0	0	0	0	Гамово / Заречная / Шульгино
12401	ВК	ВК	18,47	0,03	153,37	152,69	0,023	0,08	0	0,004	0,18	0,0325	Гамово / Заречная / Шульгино
12399	ВК	ПВК	63,72	0,11	153,37	152,81	0,359	1,29	0	0,002	0,02	0,0378	Гамово / Заречная / Шульгино
12397	ВК	ПВК	159,41	0,16	153,28	154,06	0,0623	0,22	0	0	0	0,0031	Гамово / Заречная / Шульгино
12392	У	Спортивное учреждение	36,38	0,025	150,98	150,31	0,0128	0,05	0	0,008	0,21	0,0261	Гамово / Заречная / Шульгино
12391	ВК	У	163,94	0,03	152,74	150,98	0,0312	0,11	0	0,044	0,24	0,0442	Гамово / Заречная / Шульгино
12390	У	Многokвартирный жилой дом	156,07	0,03	150,98	147,38	0,0184	0,07	0	0,025	0,14	0,0261	Гамово / Заречная / Шульгино
12388	ВК	Образовательное учреждение	42,03	0,1	152,74	150,69	0,0542	0,2	0	0	0	0,0069	Гамово / Заречная / Шульгино
12386	ПВК	ВК	68,19	0,1	152,81	152,74	0,0854	0,31	0	0	0,01	0,0109	Гамово / Заречная / Шульгино
12383	ВК	Дому культуры	13,06	0,03	151,45	150,85	0,0075	0,03	0	0,001	0,06	0,0106	Гамово / Заречная / Шульгино
12381	ВК	Детский сад	42,35	0,025	150,69	148,61	0,0776	0,28	0	0,082	1,75	0,158	Гамово / Заречная / Шульгино
12379	ВК	ВК	120,67	0,05	149,96	150,69	0,0776	0,28	0	0,01	0,08	0,0395	Гамово / Заречная / Шульгино
12377	ВК	Медицинское учреждение	22,95	0,025	149,96	149	0,008	0,03	0	0,003	0,13	0,0163	Гамово / Заречная / Шульгино
12373	ВК	Детский сад	88,86	0,1	148,81	149	0,0345	0,12	0	0	0	0,0044	Гамово / Заречная / Шульгино
12371	ПВК	ВК	153,16	0,1	147,84	148,81	0,0345	0,12	0	0	0	0,0044	Гамово / Заречная / Шульгино
12369	Многokвартирный жилой дом	Магазин	43,34	0,025	149,97	149,6	0,0093	0,03	0	0,007	0,15	0,019	Гамово / Заречная / Шульгино
12361	ВК	Многokвартирный жилой дом	24,42	0,03	149,89	149,85	0,0945	0,34	0	0,028	1,05	0,1337	Гамово / Заречная / Шульгино
12359	ПВК	ВК	51,6	0,16	150,56	149,89	0,0623	0,22	0	0	0	0,0031	Гамово / Заречная / Шульгино
12357	ВК	ВК	43,62	0,16	149,85	149,89	0,0323	0,12	0	0	0	0,0016	Гамово / Заречная / Шульгино
12355	ВК	Многokвартирный жилой дом	24,86	0,03	149,85	149,59	0,1158	0,42	0	0,046	1,69	0,1638	Гамово / Заречная / Шульгино

Sys	Начало участка	Конец участка	Длина участка, м	Внутренний диаметр трубы, м	Геодезическая отметка начала участка, м	Геодезическая отметка конца участка, м	Расход воды на участке, л/с	Расход воды на участке, м3/ч	Утечка на участке, л/с	Потери напора на участке, м	Удельные линейные потери, мм/м	Скорость движения воды на участке, м/с	Поселение
12353	ВК	ВК	56,05	0,16	149,81	149,85	0,1481	0,53	0	0	0	0,0074	Гамово / Заречная / Шульгино
12351	ВК	ВК	60,51	0,16	149,39	149,81	0,1481	0,53	0	0	0	0,0074	Гамово / Заречная / Шульгино
12349	ВК	Детский сад	114,17	0,06	149,39	147,39	0,0738	0,27	0	0,005	0,04	0,0261	Гамово / Заречная / Шульгино
12347	ВК	ВК	135,3	0,16	147,97	149,39	0,2218	0,8	0	0	0	0,011	Гамово / Заречная / Шульгино
12345	ВК	Многokвартирный жилой дом	16,43	0,03	147,97	147,95	0,3685	1,33	0	0,521	28,85	0,5214	Гамово / Заречная / Шульгино
12343	ВК	ВК	57,3	0,16	148,12	147,97	0,5904	2,13	0	0,001	0,01	0,0294	Гамово / Заречная / Шульгино
12341	ВК	Многokвартирный жилой дом	12,1	0,03	148,12	148,14	0,1243	0,45	0	0,026	1,99	0,1759	Гамово / Заречная / Шульгино
12338	ВК	ВК	99,53	0,05	155,5	151,77	0,6256	2,25	0	0,591	5,39	0,3186	Гамово / Заречная / Шульгино
12337	ВК	Многokвартирный жилой дом	20,53	0,1	155,5	154,77	0,1295	0,47	0	0	0,01	0,0165	Гамово / Заречная / Шульгино
12335	ВК	ВК	32,48	0,1	155,64	155,5	0,7551	2,72	0	0,008	0,21	0,0961	Гамово / Заречная / Шульгино
12333	ВК	Многokвартирный жилой дом	22,36	0,1	155,64	155,67	0,157	0,57	0	0	0,01	0,02	Гамово / Заречная / Шульгино
12331	ВК	ВК	72,23	0,1	154	155,64	0,9122	3,28	0	0,024	0,31	0,1161	Гамово / Заречная / Шульгино
12329	ВК	ВК	99,44	0,16	155,01	154	2,362	8,5	0	0,018	0,17	0,1175	Гамово / Заречная / Шульгино
12327	ВК	ВК	19,15	0,1	155,01	155,22	0,7095	2,55	0	0,004	0,19	0,0903	Гамово / Заречная / Шульгино
12325	ВК	Многokвартирный жилой дом	20,53	0,02	155,48	155,96	0,1586	0,57	0	1,099	48,69	0,505	Гамово / Заречная / Шульгино
12323	ВК	ВК	40,16	0,1	155,22	155,48	0,7095	2,55	0	0,008	0,19	0,0903	Гамово / Заречная / Шульгино
12321	ВК	ВК	93,63	0,1	155,48	153,37	0,5509	1,98	0	0,012	0,12	0,0701	Гамово / Заречная / Шульгино
12319	ВК	Многokвартирный жилой дом	17,83	0,02	153,37	152,97	0,1689	0,61	0	1,08	55,07	0,5378	Гамово / Заречная / Шульгино
12317	Многokвартирный жилой дом	Магазин	20,39	0,025	154,6	154,71	0,0077	0,03	0	0,003	0,12	0,0156	Гамово / Заречная / Шульгино
12315	У	Многokвартирный жилой дом	14,98	0,03	154,14	154,6	0,0153	0,06	0	0,002	0,12	0,0217	Гамово / Заречная / Шульгино
12313	У	Административное здание	18,57	0,03	154,14	153,53	0,0077	0,03	0	0,001	0,06	0,0108	Гамово / Заречная / Шульгино
12312	ВК	У	35,59	0,1	152,69	154,14	0,023	0,08	0	0	0	0,0029	Гамово / Заречная / Шульгино
12307	У	ВК	65,64	0,05	149,19	149,96	0,0856	0,31	0	0,006	0,09	0,0436	Гамово / Заречная / Шульгино
12306	ПВК	ВК	52,85	0,05	150,47	151,45	0,0075	0,03	0	0	0,01	0,0038	Гамово / Заречная / Шульгино
12305	ПВК	У	36,34	0,16	150,47	149,19	0,5345	1,92	0	0	0,01	0,0266	Гамово / Заречная / Шульгино
12303	ВК	Многokвартирный жилой дом	14,39	0,025	148,9	147,01	0,4254	1,53	0	1,611	101,78	0,8666	Гамово / Заречная / Шульгино
12301	ВК	Многokвартирный жилой дом	21,37	0,16	148,96	148,5	0,549	1,98	0	0	0,01	0,0273	Гамово / Заречная / Шульгино
12299	ВК	ВК	85,98	0,16	148,9	148,96	0,549	1,98	0	0,001	0,01	0,0273	Гамово / Заречная / Шульгино
12297	У	ВК	39,81	0,16	149,19	148,9	0,9744	3,51	0	0,001	0,03	0,0485	Гамово / Заречная / Шульгино
12295	ПВК	У	75,78	0,16	147,84	149,19	0,5254	1,89	0	0,001	0,01	0,0261	Гамово / Заречная / Шульгино
26416	ВК	Жилой дом	11,84	0,025	146,89	146,51	0,008	0,03	0	0,002	0,13	0,0163	Гамово / Заречная / Шульгино
26414	У	ВК	41,27	0,05	145,64	146,89	0,12	0,43	0	0,005	0,12	0,0611	Гамово / Заречная / Шульгино
26412	ВК	У	13,49	0,05	145,55	145,64	0	0	0	0	0	0	Гамово / Заречная / Шульгино
26410	ВК	У	119,05	0,05	144,71	145,64	0,12	0,43	0	0,016	0,12	0,0611	Гамово / Заречная / Шульгино
26408	ВК	ВК	16,62	0,05	144,56	144,71	0,128	0,46	0	0,002	0,13	0,0652	Гамово / Заречная / Шульгино
26406	ВК	ВК	97,01	0,05	142,95	141,35	0	0	0	0	0	0	Гамово / Заречная / Шульгино
26404	ВК	ВК	65,33	0,05	143,92	142,95	0	0	0	0	0	0	Гамово / Заречная / Шульгино
26402	ВК	ВК	54,18	0,05	144,43	143,92	0	0	0	0	0	0	Гамово / Заречная / Шульгино
26400	ВК	ВК	15,41	0,05	144,43	144,56	0,136	0,49	0	0,002	0,14	0,0693	Гамово / Заречная / Шульгино
26398	ВК	ВК	53,08	0,1	144,15	144,43	0,136	0,49	0	0,001	0,01	0,0173	Гамово / Заречная / Шульгино
26396	У	ВК	25,64	0,1	144,31	144,15	0,136	0,49	0	0	0,01	0,0173	Гамово / Заречная / Шульгино
26394	У	ВНС д. Заречная	34,26	0,1	144,77	144,34	7,0927	25,53	0	0,61	16,17	0,9031	Гамово / Заречная / Шульгино
26392	ВК	У	36,82	0,1	145,42	144,77	7,0927	25,53	0	0,655	16,17	0,9031	Гамово / Заречная / Шульгино
26390	Заречная Скважина	ВК	74,92	0,1	146,33	145,42	7,0925	25,53	0	2,382	28,91	0,903	Гамово / Заречная / Шульгино
26389	Заречная Скважина	ВК	66,35	0,1	145,35	145,42	0	0	0	0	0	0	Гамово / Заречная / Шульгино
12231	ВК	Жилой дом	17,15	0,025	151,76	150,97	0,008	0,03	0	0,002	0,13	0,0163	Гамово / Заречная / Шульгино
12229	ВК	Жилой дом	18,03	0,025	151,99	151,19	0,008	0,03	0	0,003	0,13	0,0163	Гамово / Заречная / Шульгино
12227	ВК	Жилой дом	15,1	0,025	151,98	151,29	0,008	0,03	0	0,002	0,13	0,0163	Гамово / Заречная / Шульгино
12225	ВК	Жилой дом	17,7	0,025	152,07	151,26	0,008	0,03	0	0,003	0,13	0,0163	Гамово / Заречная / Шульгино
12223	ВК	ВК	22,08	0,05	151,98	152,07	0,008	0,03	0	0	0,01	0,0041	Гамово / Заречная / Шульгино
12221	ВК	ВК	32,48	0,05	151,99	151,98	0,016	0,06	0	0,001	0,02	0,0081	Гамово / Заречная / Шульгино
12219	ВК	ВК	41,7	0,05	151,76	151,99	0,024	0,09	0	0,001	0,02	0,0122	Гамово / Заречная / Шульгино
12217	ВК	ВК	30,83	0,05	151,52	151,76	0,032	0,12	0	0,001	0,03	0,0163	Гамово / Заречная / Шульгино
12215	ВК	ВК	29,31	0,05	151,07	151,52	0,04	0,14	0	0,001	0,04	0,0204	Гамово / Заречная / Шульгино
12213	ВК	ВК	34,41	0,05	150,2	151,07	0,048	0,17	0	0,002	0,05	0,0244	Гамово / Заречная / Шульгино
12211	ВК	ВК	36,21	0,05	149,28	150,2	0,056	0,2	0	0,002	0,06	0,0285	Гамово / Заречная / Шульгино
12209	ВК	ВК	28,88	0,05	148,76	149,28	0,064	0,23	0	0,002	0,06	0,0326	Гамово / Заречная / Шульгино
816	ПВК	Перспективная застройка с. Гамово	109,04	0,05	151,39	153,35	0,1157	0,42	0	0,014	0,12	0,0589	Гамово / Заречная / Шульгино
26425	ВК	Жилой дом	15,55	0,025	147,98	147,52	0,008	0,03	0	0,002	0,13	0,0163	Гамово / Заречная / Шульгино
26426	ВК	Жилой дом	30,74	0,025	147,98	148,24	0,008	0,03	0	0,004	0,13	0,0163	Гамово / Заречная / Шульгино
26428	ВК	ВК	24,57	0,05	147,98	148,12	0,096	0,35	0	0,003	0,1	0,0489	Гамово / Заречная / Шульгино
814	ПВК	Перспективная застройка с. Гамово	85,06	0,05	151,39	149,8	0,1157	0,42	0	0,011	0,12	0,0589	Гамово / Заречная / Шульгино
12677	ВК	ВК	25,36	0,16	149,04	148,42	0,064	0,23	0	0	0	0,0032	Гамово / Заречная / Шульгино
12679	ВК	ВК	73,1	0,16	151,22	149,04	0,084	0,3	0	0	0	0,0042	Гамово / Заречная / Шульгино
12681	ВК	ВК	75,66	0,16	152,14	151,22	0,084	0,3	0	0	0	0,0042	Гамово / Заречная / Шульгино
12683	ВК	ВК	11,71	0,16	152,18	152,14	0,084	0,3	0	0	0	0,0042	Гамово / Заречная / Шульгино
12685	ВК	ВК	45,11	0,16	150,68	152,18	0,104	0,37	0	0	0	0,0052	Гамово / Заречная / Шульгино
12687	ВК	ВК	22,97	0,16	150,25	150,68	0,104	0,37	0	0	0	0,0052	Гамово / Заречная / Шульгино
12689	ВК	Жилой дом	20,76	0,03	152,18	152,7	0,02	0,07	0	0,004	0,16	0,0283	Гамово / Заречная / Шульгино
12701	ПВК	Жилой дом	11,71	0,03	155,44	155,67	0,02	0,07	0	0,002	0,16	0,0283	Гамово / Заречная / Шульгино

Sys	Начало участка	Конец участка	Длина участка, м	Внутренний диаметр трубы, м	Геодезическая отметка начала участка, м	Геодезическая отметка конца участка, м	Расход воды на участке, л/с	Расход воды на участке, м3/ч	Утечка на участке, л/с	Потери напора на участке, м	Удельные линейные потери, мм/м	Скорость движения воды на участке, м/с	Поселение
12703	ПВК	Жилой дом	13,51	0,03	154,9	154,92	0,02	0,07	0	0,002	0,16	0,0283	Гамово / Заречная / Шульгино
12705	ПВК	Жилой дом	13,07	0,03	154,52	154,73	0,02	0,07	0	0,002	0,16	0,0283	Гамово / Заречная / Шульгино
12707	ВК	У	13,77	0,05	156,97	156,76	0,016	0,06	0	0	0,02	0,0081	Гамово / Заречная / Шульгино
12709	У	Жилой дом	14,65	0,025	156,76	156,66	0,008	0,03	0	0,002	0,13	0,0163	Гамово / Заречная / Шульгино
12711	У	Жилой дом	15,31	0,025	156,76	156,65	0,008	0,03	0	0,002	0,13	0,0163	Гамово / Заречная / Шульгино
12713	ВК	ВК	141,19	0,05	156,97	155,55	0,032	0,12	0	0,005	0,03	0,0163	Гамово / Заречная / Шульгино
12715	ВК	У	11,94	0,05	155,55	155,54	0,024	0,09	0	0	0,02	0,0122	Гамово / Заречная / Шульгино
12717	У	Жилой дом	11,74	0,025	155,54	155,78	0,008	0,03	0	0,002	0,13	0,0163	Гамово / Заречная / Шульгино
12719	У	У	7,21	0,05	155,54	155,31	0,016	0,06	0	0	0,02	0,0081	Гамово / Заречная / Шульгино
12721	У	Жилой дом	9,91	0,025	155,31	154,94	0,008	0,03	0	0,001	0,13	0,0163	Гамово / Заречная / Шульгино
12723	У	Жилой дом	33,86	0,025	155,31	154,86	0,008	0,03	0	0,005	0,13	0,0163	Гамово / Заречная / Шульгино
12725	ВК	Жилой дом	18,85	0,025	155,55	156,14	0,008	0,03	0	0,003	0,13	0,0163	Гамово / Заречная / Шульгино
12726	ВК	ВК	1279,21	0,16	148,42	136,87	0,064	0,23	0	0,001	0	0,0032	Гамово / Заречная / Шульгино
12727	ВК	ВК	1096,84	0,16	136,87	140,39	0	0	0	0	0	0	Гамово / Заречная / Шульгино
12730	ВК	ВК	15,39	0,05	136,87	136,48	0,064	0,23	0	0,001	0,06	0,0326	Гамово / Заречная / Шульгино
12732	ВК	ВК	73,19	0,05	136,48	135,41	0,032	0,12	0	0,003	0,03	0,0163	Гамово / Заречная / Шульгино
12734	ВК	ВК	34,46	0,05	136,48	136,23	0,032	0,12	0	0,001	0,03	0,0163	Гамово / Заречная / Шульгино
12736	ВК	ВК	24,02	0,05	136,23	136,33	0,024	0,09	0	0,001	0,02	0,0122	Гамово / Заречная / Шульгино
12738	ВК	ВК	22,73	0,05	136,33	136,22	0,016	0,06	0	0	0,02	0,0081	Гамово / Заречная / Шульгино
12740	ВК	ВК	19	0,05	136,22	136,14	0,008	0,03	0	0	0,01	0,0041	Гамово / Заречная / Шульгино
12742	ВК	ВК	21,63	0,05	135,41	135,53	0,032	0,12	0	0,001	0,03	0,0163	Гамово / Заречная / Шульгино
12744	ВК	ВК	61,28	0,05	135,53	135,33	0,024	0,09	0	0,002	0,02	0,0122	Гамово / Заречная / Шульгино
12746	ВК	ВК	58,22	0,05	135,33	134,44	0,016	0,06	0	0,001	0,02	0,0081	Гамово / Заречная / Шульгино
12748	ВК	ВК	31,07	0,05	134,44	134,02	0,016	0,06	0	0,001	0,02	0,0081	Гамово / Заречная / Шульгино
12750	ВК	Жилой дом	14,73	0,025	134,02	134,13	0,008	0,03	0	0,002	0,13	0,0163	Гамово / Заречная / Шульгино
12752	ВК	Жилой дом	14,02	0,025	134,02	134,3	0,008	0,03	0	0,002	0,13	0,0163	Гамово / Заречная / Шульгино
12754	ВК	Жилой дом	17,11	0,025	135,33	135,41	0,008	0,03	0	0,002	0,13	0,0163	Гамово / Заречная / Шульгино
12756	ВК	Жилой дом	7,26	0,025	135,53	135,7	0,008	0,03	0	0,001	0,13	0,0163	Гамово / Заречная / Шульгино
12758	ВК	Жилой дом	5,42	0,025	136,23	136,17	0,008	0,03	0	0,001	0,13	0,0163	Гамово / Заречная / Шульгино
12760	ВК	Жилой дом	5,87	0,025	136,33	136,2	0,008	0,03	0	0,001	0,13	0,0163	Гамово / Заречная / Шульгино
12762	ВК	Жилой дом	9,75	0,025	136,22	136,5	0,008	0,03	0	0,001	0,13	0,0163	Гамово / Заречная / Шульгино
12764	ВК	Жилой дом	6,99	0,025	136,14	136,35	0,008	0,03	0	0,001	0,13	0,0163	Гамово / Заречная / Шульгино
12765	Шульгино Скважина	ОК	11,62	0,16	140,68	140,58	0	0	0	0	0	0	Гамово / Заречная / Шульгино
12766	ОК	ВК	56,01	0,16	140,58	140,39	0	0	0	0	0	0	Гамово / Заречная / Шульгино
12768	ОК	ВК	50,84	0,16	143,36	140,39	0	0	0	0	0	0	Гамово / Заречная / Шульгино
12772	Шульгино Скважина №3076	ОК	10,52	0,16	144,02	143,36	0	0	0	0	0	0	Гамово / Заречная / Шульгино
12291	ПВК	Многokвартирный жилой дом	111,42	0,1	147,46	149,97	0,1582	0,57	0	0,001	0,01	0,0201	Гамово / Заречная / Шульгино
12290	ПВК	Магазин	52,01	0,03	147,46	147,5	0,0065	0,02	0	0,003	0,05	0,0092	Гамово / Заречная / Шульгино
12288	ВК	ПВК	39,77	0,16	147,28	147,46	0,9931	3,58	0	0,001	0,03	0,0494	Гамово / Заречная / Шульгино
12286	ВК	Многokвартирный жилой дом	11,48	0,03	146,61	146,68	0,1706	0,61	0	0,082	6,47	0,2413	Гамово / Заречная / Шульгино
12284	ВК	ВК	77,05	0,16	146,61	148,12	0,7147	2,57	0	0,001	0,02	0,0355	Гамово / Заречная / Шульгино
12283	ВК	ВК	57,19	0,16	146,44	146,61	0,8852	3,19	0	0,002	0,03	0,044	Гамово / Заречная / Шульгино
12281	ВК	Многokвартирный жилой дом	27,24	0,03	146,67	146,19	0,1354	0,49	0	0,073	2,43	0,1916	Гамово / Заречная / Шульгино
12279	ВК	ВК	52,7	0,03	147,28	146,67	0,1354	0,49	0	0,141	2,43	0,1916	Гамово / Заречная / Шульгино
12277	ВК	Многokвартирный жилой дом	14,07	0,03	146,44	145,67	0,0883	0,32	0	0,014	0,9	0,1249	Гамово / Заречная / Шульгино
12275	ВК	ВК	74,49	0,16	147,28	146,44	0,9735	3,5	0	0,003	0,03	0,0484	Гамово / Заречная / Шульгино
12273	ВК	ВК	30,03	0,16	146,7	147,28	2,102	7,57	0	0,004	0,13	0,1045	Гамово / Заречная / Шульгино
12271	ВК	ВК	7,28	0,16	146,64	146,7	2,102	7,57	0	0,001	0,13	0,1045	Гамово / Заречная / Шульгино
12269	Хозяйственно-бытовое строение	ВК	297,92	0,16	145,18	146,64	2,102	7,57	0	0,044	0,13	0,1045	Гамово / Заречная / Шульгино
12267	ПВК	Хозяйственно-бытовое строение	234,87	0,16	144,77	145,18	2,2632	8,15	0	0,04	0,15	0,1126	Гамово / Заречная / Шульгино
12264	ВК	Многokвартирный жилой дом	15,14	0,025	144,63	144,76	0,5748	2,07	0	3,073	184,55	1,1709	Гамово / Заречная / Шульгино
12262	ПВК	ВК	33,82	0,05	144,77	144,63	0,5748	2,07	0	0,17	4,58	0,2927	Гамово / Заречная / Шульгино
12261	ВК	ПВК	294,59	0,1	148,79	144,77	2,9536	10,63	0	0,939	2,9	0,3761	Гамово / Заречная / Шульгино
12259	ВК	ВК	36,88	0,1	147,98	148,79	2,9536	10,63	0	0,118	2,9	0,3761	Гамово / Заречная / Шульгино
12257	У	Многokвартирный жилой дом	19,87	0,025	149,2	150,1	0,1735	0,62	0	0,384	17,57	0,3535	Гамово / Заречная / Шульгино
12254	У	ВК	29,31	0,1	149,2	147,98	2,9776	10,72	0	0,095	2,94	0,3791	Гамово / Заречная / Шульгино
12253	ВК	У	570,67	0,1	155,83	149,2	3,1512	11,34	0	2,064	3,29	0,4012	Гамово / Заречная / Шульгино
12252	ВК	Многokвартирный жилой дом	18,8	0,025	149,69	149,16	0,008	0,03	0	0,003	0,13	0,0163	Гамово / Заречная / Шульгино
12250	ВК	Многokвартирный жилой дом	17,69	0,025	150,5	150,11	0,008	0,03	0	0,003	0,13	0,0163	Гамово / Заречная / Шульгино
12248	ВК	Многokвартирный жилой дом	92,84	0,025	150,5	149,52	0,008	0,03	0	0,013	0,13	0,0163	Гамово / Заречная / Шульгино
12247	ВК	ВК	53,56	0,05	149,69	150,5	0,016	0,06	0	0,001	0,02	0,0081	Гамово / Заречная / Шульгино
12245	ВК	ВК	41,63	0,05	147,98	149,69	0,024	0,09	0	0,001	0,02	0,0122	Гамово / Заречная / Шульгино
12241	ВК	Жилой дом	18,91	0,025	148,76	148,22	0,008	0,03	0	0,003	0,13	0,0163	Гамово / Заречная / Шульгино
12239	ВК	Жилой дом	20,32	0,025	149,28	148,73	0,008	0,03	0	0,003	0,13	0,0163	Гамово / Заречная / Шульгино
12237	ВК	Жилой дом	17,15	0,025	150,2	149,73	0,008	0,03	0	0,002	0,13	0,0163	Гамово / Заречная / Шульгино
12235	ВК	Жилой дом	19,5	0,025	151,07	150,32	0,008	0,03	0	0,003	0,13	0,0163	Гамово / Заречная / Шульгино
12233	ВК	Жилой дом	17,62	0,025	151,52	150,73	0,008	0,03	0	0,003	0,13	0,0163	Гамово / Заречная / Шульгино
12205	У	ВК	37,41	0,05	148,35	148,56	0,072	0,26	0	0,003	0,07	0,0367	Гамово / Заречная / Шульгино
12203	У	Жилой дом	22,79	0,025	148,35	147,82	0,008	0,03	0	0,003	0,13	0,0163	Гамово / Заречная / Шульгино
12201	ВК	У	34,32	0,05	148,18	148,35	0,08	0,29	0	0,003	0,08	0,0407	Гамово / Заречная / Шульгино
12199	ВК	Жилой дом	8,66	0,025	148,12	147,93	0,008	0,03	0	0,001	0,13	0,0163	Гамово / Заречная / Шульгино
12197	ВК	Жилой дом	9,88	0,025	148,18	147,96	0,008	0,03	0	0,001	0,13	0,0163	Гамово / Заречная / Шульгино

Sys	Начало участка	Конец участка	Длина участка, м	Внутренний диаметр трубы, м	Геодезическая отметка начала участка, м	Геодезическая отметка конца участка, м	Расход воды на участке, л/с	Расход воды на участке, м3/ч	Утечка на участке, л/с	Потери напора на участке, м	Удельные линейные потери, мм/м	Скорость движения воды на участке, м/с	Поселение
12195	ВК	ВК	23,32	0,05	148,12	148,18	0,088	0,32	0	0,002	0,09	0,0448	Гамово / Заречная / Шульгино
12193	У	ВК	258,59	0,1	144,31	141,86	6,9567	25,04	0	4,428	15,57	0,8858	Гамово / Заречная / Шульгино
12192	ВК	ВК	1383,76	0,1	138,71	155,63	6,9567	25,04	0	23,697	15,57	0,8858	Гамово / Заречная / Шульгино
12428	ВК	Жилой дом	24,65	0,03	153,06	152,97	0,02	0,07	0	0,004	0,16	0,0283	Гамово / Заречная / Шульгино
12426	ВК	Жилой дом	25,98	0,03	152,48	152	0,02	0,07	0	0,004	0,16	0,0283	Гамово / Заречная / Шульгино
12424	ВК	ВК	28,04	0,03	153,06	152,48	0,02	0,07	0	0,005	0,16	0,0283	Гамово / Заречная / Шульгино
12422	ВК	ВК	81,56	0,03	153,37	153,06	0,04	0,14	0	0,028	0,31	0,0566	Гамово / Заречная / Шульгино
12420	ВК	Жилой дом	18,85	0,03	153,65	153,92	0,02	0,07	0	0,003	0,16	0,0283	Гамово / Заречная / Шульгино
12418	ВК	Жилой дом	18,28	0,03	153,65	153,07	0,02	0,07	0	0,003	0,16	0,0283	Гамово / Заречная / Шульгино
26418	ВК	Жилой дом	21,96	0,025	144,71	144,44	0,008	0,03	0	0,003	0,13	0,0163	Гамово / Заречная / Шульгино
26420	ВК	Жилой дом	21,2	0,025	144,56	144,44	0,008	0,03	0	0,003	0,13	0,0163	Гамово / Заречная / Шульгино
26421	ВК	ВК	91,15	0,05	146,89	147,98	0,112	0,4	0	0,011	0,11	0,057	Гамово / Заречная / Шульгино
26438	ОК	У	0,92	0,1			0	0		0	0	0	Гамово / Заречная / Шульгино
26437	РЧВ	ОК	0,96	0,1			0	0		0	0	0	Гамово / Заречная / Шульгино
26435	Уз	РЧВ	1,04	0,1			0	0		0	0	0	Гамово / Заречная / Шульгино
26434	У	Уз	0,86	0,1	144,77	144,79	0	0	0	0	0	0	Гамово / Заречная / Шульгино
26431	ВНС д. Заречная	У	2,23	0,1	144,34	144,31	7,0927	25,53	0	0,04	16,17	0,9031	Гамово / Заречная / Шульгино
26430	ВК	ВК	238,78	0,1	141,86	138,71	6,9567	25,04	0	4,089	15,57	0,8858	Гамово / Заречная / Шульгино
824	ПВК	ПВК	89,53	0,16	147,46	147,84	0,8284	2,98	0	0,002	0,02	0,0412	Гамово / Заречная / Шульгино
826	ПВК	ПВК	112,15	0,16	147,84	150,47	0,2684	0,97	0	0	0	0,0134	Гамово / Заречная / Шульгино
827	ПВК	ПВК	74,66	0,16	150,47	152,81	0,2736	0,98	0	0	0	0,0136	Гамово / Заречная / Шульгино
829	ПВК	ПВК	113,05	0,225	154,06	152,76	0,0623	0,22	0	0	0	0,0016	Гамово / Заречная / Шульгино
831	ПВК	ПВК	14,34	0,225	152,76	152,2	0,0623	0,22	0	0	0	0,0016	Гамово / Заречная / Шульгино
832	ПВК	ПВК	82,89	0,225	152,2	150,56	0,0623	0,22	0	0	0	0,0016	Гамово / Заречная / Шульгино
834	ПВК	ПВК	14,05	0,063	153	153	0,128	0,46	0	0,001	0,05	0,0411	Гамово / Заречная / Шульгино
836	ПВК	ПВК	37,4	0,063	153	153,27	0,128	0,46	0	0,002	0,05	0,0411	Гамово / Заречная / Шульгино
838	ПВК	ПВК	40,53	0,063	153,27	153,98	0,108	0,39	0	0,002	0,04	0,0346	Гамово / Заречная / Шульгино
840	ПВК	ПВК	46,38	0,063	153,98	154,51	0,088	0,32	0	0,002	0,04	0,0282	Гамово / Заречная / Шульгино
842	ПВК	ПВК	34,9	0,063	154,51	154,59	0,068	0,24	0	0,001	0,03	0,0218	Гамово / Заречная / Шульгино
844	ПВК	ПВК	41,19	0,063	153	153,26	0,14	0,5	0	0,003	0,06	0,0449	Гамово / Заречная / Шульгино
846	ПВК	ПВК	41,22	0,063	153,26	154,01	0,12	0,43	0	0,002	0,05	0,0385	Гамово / Заречная / Шульгино
848	ПВК	ПВК	34,9	0,063	154,01	154,37	0,1	0,36	0	0,002	0,04	0,0321	Гамово / Заречная / Шульгино
850	ПВК	ПВК	39,86	0,063	154,37	154,52	0,08	0,29	0	0,001	0,03	0,0257	Гамово / Заречная / Шульгино
852	ПВК	ПВК	42,32	0,063	154,52	154,39	0,06	0,22	0	0,001	0,02	0,0192	Гамово / Заречная / Шульгино
854	ПВК	ПВК	42,57	0,063	154,39	154,82	0,04	0,14	0	0,001	0,02	0,0128	Гамово / Заречная / Шульгино
856	ПВК	ПВК	38,72	0,063	154,82	155,27	0,02	0,07	0	0	0,01	0,0064	Гамово / Заречная / Шульгино
857	ПВК	ПВК	39,21	0,063	154,59	154,52	0,06	0,22	0	0,001	0,02	0,0192	Гамово / Заречная / Шульгино
859	ПВК	ПВК	46,38	0,063	154,52	154,9	0,04	0,14	0	0,001	0,02	0,0128	Гамово / Заречная / Шульгино
860	ПВК	ПВК	33,55	0,063	154,9	155,44	0,02	0,07	0	0	0,01	0,0064	Гамово / Заречная / Шульгино
809	ПВК	Перспективная застройка с. Гамово	414,51	0,05	144,77	144,48	0,1157	0,42	0	0,053	0,12	0,0589	Гамово / Заречная / Шульгино
812	ПВК	ПВК	326,84	0,05	153,02	151,39	0,2314	0,83	0	0,2	0,56	0,1179	Гамово / Заречная / Шульгино
23032	У	Уз 5	38,32	0,063	201,31	202,65	0,35	1,26	0	0,033	0,86	0,1123	Горный (Мостовая)
23031	ВБ Горный (Мостовая)	У	2,63	0,063	201,18	201,31	0,3583	1,29	0	0,002	0,9	0,115	Горный (Мостовая)
23030	ВК 10	ИЖС ул. Нижняя, д. 30/а	71,73	0,063	197,04	194,67	0,0083	0,03	0	0	0	0,0027	Горный (Мостовая)
23028	ВК 10	ИЖС ул. Нижняя, д. 28/а	69,68	0,063	197,04	194,78	0,0083	0,03	0	0	0	0,0027	Горный (Мостовая)
23026	ВК 27	ИЖС ул. Нижняя, д. 16	18,88	0,063	200,47	198,24	0,0083	0,03	0	0	0	0,0027	Горный (Мостовая)
23023	ВК 20	Уз 2	51,01	0,063	201,05	200,33	0,0833	0,3	0	0,002	0,03	0,0267	Горный (Мостовая)
23022	ВК 19	ИЖС ул.Нижняя, д. 15	22,3	0,063	199,28	200,01	0,0083	0,03	0	0	0	0,0027	Горный (Мостовая)
23020	ВК 20	ИЖС ул. Нижняя, д. 18	13,64	0,063	201,05	200,27	0,0083	0,03	0	0	0	0,0027	Горный (Мостовая)
23018	Уз 7	ВК 20	47,29	0,063	199,8	201,05	0,0917	0,33	0	0,002	0,04	0,0294	Горный (Мостовая)
23016	Уз 7	ИЖС ул. Нижняя, д. 20	14,1	0,063	199,8	199,14	0,0083	0,03	0	0	0	0,0027	Горный (Мостовая)
23014	ВК 19	Уз 7	32,2	0,063	199,28	199,8	0,1	0,36	0	0,001	0,04	0,0321	Горный (Мостовая)
23012	ВК 19	ИЖС ул. Нижняя, д. 20/а	18,83	0,063	199,28	198,69	0,0083	0,03	0	0	0	0,0027	Горный (Мостовая)
23010	ВК 19	ИЖС ул. Нижняя, д. 22	21,07	0,063	199,28	198,5	0,0083	0,03	0	0	0	0,0027	Горный (Мостовая)
23008	ВК 18	ВК 19	38,16	0,063	199,09	199,28	0,125	0,45	0	0,002	0,05	0,0401	Горный (Мостовая)
23006	ВК 18	ИЖС ул. Нижняя, д. 23	21,17	0,063	199,09	199,52	0,0083	0,03	0	0	0	0,0027	Горный (Мостовая)
23004	ВК 25	ИЖС ул. Нижняя, д. 3	18,81	0,063	195,39	195,39	0,0083	0,03	0	0	0	0,0027	Горный (Мостовая)
23002	Уз 2	ИЖС ул. Нижняя, д. 14	11,03	0,063	200,33	199,42	0,0083	0,03	0	0	0	0,0027	Горный (Мостовая)
23000	Уз 2	ВК 27	29,97	0,063	200,33	200,47	0,0083	0,03	0	0	0	0,0027	Горный (Мостовая)
22998	Уз 2	ВК 21	41,25	0,063	200,33	199,12	0,0667	0,24	0	0,001	0,03	0,0214	Горный (Мостовая)
22997	ВК 26	ИЖС ул. Нижняя, д. 2	20,89	0,063	194,54	194,53	0,0083	0,03	0	0	0	0,0027	Горный (Мостовая)
22995	ВК 25	ВК 26	58,04	0,063	195,39	194,54	0,0083	0,03	0	0	0	0,0027	Горный (Мостовая)
22993	ВК 25	ИЖС ул. Нижняя, д. 5	19,54	0,063	195,39	195,7	0,0083	0,03	0	0	0	0,0027	Горный (Мостовая)
22991	ВК 25	ИЖС ул. Нижняя, д. 4	14,66	0,063	195,39	195,23	0,0083	0,03	0	0	0	0,0027	Горный (Мостовая)
22989	ВК 24	ВК 25	29,37	0,063	195,96	195,39	0,0333	0,12	0	0	0,01	0,0107	Горный (Мостовая)
22987	ВК 24	ИЖС ул. Нижняя, д. 6	10,23	0,063	195,96	195,5	0,0083	0,03	0	0	0	0,0027	Горный (Мостовая)
22985	ВК 23	ВК 24	46,54	0,063	195,57	195,96	0,0417	0,15	0	0,001	0,02	0,0134	Горный (Мостовая)
22983	ВК 23	ИЖС ул. Нижняя, д. 10	11,47	0,063	195,57	195,57	0,0083	0,03	0	0	0	0,0027	Горный (Мостовая)
22981	ВК 22	ВК 23	71,89	0,063	195,97	195,57	0,05	0,18	0	0,001	0,02	0,016	Горный (Мостовая)
22979	ВК 22	ИЖС ул. Нижняя, д. 10/а	12,9	0,063	195,97	195,46	0,0083	0,03	0	0	0	0,0027	Горный (Мостовая)
22977	ВК 21	ВК 22	63,35	0,063	199,12	195,97	0,0583	0,21	0	0,001	0,02	0,0187	Горный (Мостовая)

Sys	Начало участка	Конец участка	Длина участка, м	Внутренний диаметр трубы, м	Геодезическая отметка начала участка, м	Геодезическая отметка конца участка, м	Расход воды на участке, л/с	Расход воды на участке, м3/ч	Утечка на участке, л/с	Потери напора на участке, м	Удельные линейные потери, мм/м	Скорость движения воды на участке, м/с	Поселение
22975	БК 21	ИЖС ул. Нижняя, д. 12	15,19	0,063	199,12	197,87	0,0083	0,03	0	0	0	0,0027	Горный (Мостовая)
22969	БК 9	ИЖС ул. Школьная, д. 1	86,99	0,063	202,23	203	0,0083	0,03	0	0	0	0,0027	Горный (Мостовая)
22967	БК 15	ИЖС ул. Верхняя, д. 8/3	24,91	0,063	201,56	201,77	0,0083	0,03	0	0	0	0,0027	Горный (Мостовая)
22965	БК 11	ИЖС ул. Верхняя, д. 18	19,98	0,063	202,61	202,18	0,0083	0,03	0	0	0	0,0027	Горный (Мостовая)
22963	БК 4	ИЖС ул. Нижняя, д. 34	72,47	0,063	198,63	196,95	0,0083	0,03	0	0	0	0,0027	Горный (Мостовая)
22959	Уз 5	ИЖС ул. Верхняя, д. 29	19,69	0,063	202,65	202,1	0,0083	0,03	0	0	0	0,0027	Горный (Мостовая)
22957	БК 10	ИЖС ул. Нижняя, д. 28	17,64	0,063	197,04	196,19	0,0083	0,03	0	0	0	0,0027	Горный (Мостовая)
22955	БК 10	БК 18	161,74	0,063	197,04	199,09	0,1333	0,48	0	0,009	0,05	0,0428	Горный (Мостовая)
22954	БК 17	ИЖС ул. Верхняя, д. 7	67,2	0,063	200,9	199	0,0083	0,03	0	0	0	0,0027	Горный (Мостовая)
22953	БК 17	ИЖС ул. Верхняя, д. 5	25,1	0,063	200,9	201,61	0,0083	0,03	0	0	0	0,0027	Горный (Мостовая)
22951	БК 17	ИЖС ул. Верхняя, д. 11	27,06	0,063	200,9	200,82	0,0083	0,03	0	0	0	0,0027	Горный (Мостовая)
22949	БК 17	ИЖС ул. Верхняя, д. 9	20,39	0,063	200,9	200,28	0,0083	0,03	0	0	0	0,0027	Горный (Мостовая)
22947	БК 16	БК 17	43,07	0,063	201,4	200,9	0,0333	0,12	0	0,001	0,01	0,0107	Горный (Мостовая)
22945	БК 16	ИЖС ул. Верхняя, д. 8	24	0,063	201,4	201,91	0,0083	0,03	0	0	0	0,0027	Горный (Мостовая)
22943	БК 15	БК 16	46,91	0,063	201,56	201,4	0,0417	0,15	0	0,001	0,02	0,0134	Горный (Мостовая)
22941	БК 15	ИЖС ул. Верхняя, д. 13	31,63	0,063	201,56	201,32	0,0083	0,03	0	0	0	0,0027	Горный (Мостовая)
22939	БК 15	ИЖС ул. Верхняя, д. 10	18,73	0,063	201,56	201,75	0,0083	0,03	0	0	0	0,0027	Горный (Мостовая)
22937	БК 15	ИЖС ул. Верхняя, д. 15	14,04	0,063	201,56	201,41	0,0083	0,03	0	0	0	0,0027	Горный (Мостовая)
22935	БК 14	БК 15	27,46	0,063	201,53	201,56	0,075	0,27	0	0,001	0,03	0,0241	Горный (Мостовая)
22933	БК 14	ИЖС ул. Верхняя, д. 12	36,49	0,063	201,53	201,88	0,0083	0,03	0	0	0	0,0027	Горный (Мостовая)
22931	БК 13	БК 14	41,19	0,063	202,34	201,53	0,0833	0,3	0	0,001	0,03	0,0267	Горный (Мостовая)
22929	БК 13	ИЖС ул. Верхняя, д. 14	21,97	0,063	202,34	202,38	0,0083	0,03	0	0	0	0,0027	Горный (Мостовая)
22927	БК 12	БК 13	40,57	0,063	202,71	202,34	0,0917	0,33	0	0,001	0,04	0,0294	Горный (Мостовая)
22925	БК 12	ИЖС ул. Верхняя, д. 16	21,7	0,063	202,71	202,32	0,0083	0,03	0	0	0	0,0027	Горный (Мостовая)
22923	БК 12	ИЖС ул. Верхняя, д. 19	14,1	0,063	202,71	202,86	0,0083	0,03	0	0	0	0,0027	Горный (Мостовая)
22921	БК 11	БК 12	36,57	0,063	202,61	202,71	0,1083	0,39	0	0,002	0,04	0,0348	Горный (Мостовая)
22919	БК 11	ИЖС ул. Верхняя, д. 21	16,24	0,063	202,61	202,95	0,0083	0,03	0	0	0	0,0027	Горный (Мостовая)
22917	Уз 8	БК 11	33,31	0,063	203,06	202,61	0,125	0,45	0	0,002	0,05	0,0401	Горный (Мостовая)
22915	БК 10	ИЖС ул. Нижняя, д. 30	77,05	0,063	197,04	196,46	0,0083	0,03	0	0	0	0,0027	Горный (Мостовая)
22913	Уз 8	БК 10	162,23	0,063	203,06	197,04	0,1667	0,6	0	0,011	0,07	0,0535	Горный (Мостовая)
22911	Уз 1	ИЖС ул. Верхняя, д. 27	15,81	0,063	203	202,95	0,0083	0,03	0	0	0	0,0027	Горный (Мостовая)
22909	Уз 4	ИЖС ул. Верхняя, д. 25	15,51	0,063	203,68	203,69	0,0083	0,03	0	0	0	0,0027	Горный (Мостовая)
22907	Уз 8	ИЖС ул. Верхняя, д. 23	12,52	0,063	203,06	203,45	0,0083	0,03	0	0	0	0,0027	Горный (Мостовая)
22905	Уз 4	Уз 8	33,19	0,063	203,68	203,06	0,3	1,08	0	0,01	0,3	0,0962	Горный (Мостовая)
22903	Уз 1	Уз 4	36,56	0,063	203	203,68	0,3083	1,11	0	0,025	0,67	0,0989	Горный (Мостовая)
22901	Уз 5	Уз 1	14,85	0,063	202,65	203	0,3167	1,14	0	0,011	0,71	0,1016	Горный (Мостовая)
22899	БК 9	ИЖС ул. Школьная, д. 5	142,56	0,063	202,23	201,9	0,0083	0,03	0	0	0	0,0027	Горный (Мостовая)
22897	БК 9	ИЖС ул. Школьная, д. 3	82,47	0,063	202,23	202,88	0,0083	0,03	0	0	0	0,0027	Горный (Мостовая)
22895	Уз 5	БК 9	147,75	0,063	202,65	202,23	0,025	0,09	0	0,001	0,01	0,008	Горный (Мостовая)
22892	У	ИЖС ул. Верхняя, д. 22	77,08	0,063	201,31	202,79	0,0083	0,03	0	0	0	0,0027	Горный (Мостовая)
22890	БК 5	ИЖС ул. Верхняя, д. 20	101,84	0,063	200,59	202,25	0,0083	0,03	0	0	0	0,0027	Горный (Мостовая)
22888	БК 5	ВБ Горный (Мостовая)	17,76	0,063	200,59	201,18	0,3583	1,29	0	0,016	0,9	0,115	Горный (Мостовая)
22886	БК 3	БК 5	99,08	0,063	199,74	200,59	0,3667	1,32	0	0,093	0,94	0,1176	Горный (Мостовая)
22884	БК 3	ИЖС ул. Нижняя, д. 23	21,34	0,063	199,74	199	0,0083	0,03	0	0	0	0,0027	Горный (Мостовая)
22883	Уз 3	ИЖС ул. Нижняя, д. 39	16,99	0,063	196,19	195,61	0,0083	0,03	0	0	0	0,0027	Горный (Мостовая)
22881	Уз 3	БК 2	186,09	0,063	196,19	199,66	0,4333	1,56	0	0,243	1,31	0,139	Горный (Мостовая)
22880	БК 1	Уз 3	375,83	0,063	143,14	196,19	0,4417	1,59	0	0,51	1,36	0,1417	Горный (Мостовая)
22879	БК 8	ИЖС ул. Гаражная, д. 5	16,69	0,063	199,09	197,18	0,0083	0,03	0	0	0	0,0027	Горный (Мостовая)
22877	Уз 6	ИЖС ул. Гаражная, д. 3	18,08	0,063	197,27	196,9	0,0083	0,03	0	0	0	0,0027	Горный (Мостовая)
22875	БК 8	Уз 6	22,03	0,063	199,09	197,27	0,0083	0,03	0	0	0	0,0027	Горный (Мостовая)
22873	БК 7	БК 8	18,26	0,063	198,42	199,09	0,0167	0,06	0	0	0,01	0,0053	Горный (Мостовая)
22871	БК 7	ИЖС ул. Гаражная, д. 2	12,54	0,063	198,42	199,54	0,0083	0,03	0	0	0	0,0027	Горный (Мостовая)
22869	БК 6	БК 7	19,41	0,063	199,65	198,42	0,025	0,09	0	0	0,01	0,008	Горный (Мостовая)
22867	БК 6	ИЖС ул. Нижняя, д. 42	17,46	0,063	199,65	199,45	0,0083	0,03	0	0	0	0,0027	Горный (Мостовая)
22865	БК 2	БК 6	16,54	0,063	199,66	199,65	0,0333	0,12	0	0	0,01	0,0107	Горный (Мостовая)
22863	БК 4	ИЖС ул. Гаражная, д. 1	54,71	0,063	198,63	197,27	0,0083	0,03	0	0	0	0,0027	Горный (Мостовая)
22862	БК 4	ИЖС ул. Нижняя, д. 36	13,8	0,063	198,63	197,81	0,0083	0,03	0	0	0	0,0027	Горный (Мостовая)
22860	БК 3	БК 4	40,74	0,063	199,74	198,63	0,025	0,09	0	0	0,01	0,008	Горный (Мостовая)
22858	БК 2	БК 3	18,97	0,063	199,66	199,74	0,4	1,44	0	0,021	1,12	0,1283	Горный (Мостовая)
22855	Горный (Мостовая) Каптаж б/н	БК 1	26,94	0,063	139,73	143,14	0,4417	1,59	0	0,037	1,36	0,1417	Горный (Мостовая)
21764	БК	БК	136,54	0,1	128,1	123,47	1,092	3,93	0	0,064	0,43	0,139	Горшки
14096	У	БК	109,87	0,11	116,54	116,13	0,744	2,68	0	0,016	0,13	0,0783	Горшки
14098	У	Потребитель	5,71	0,025	117,95	117,87	0,02	0,07	0	0,002	0,32	0,0407	Горшки
14099	У	Школьная, 4	98,17	0,025	117,95	117,08	0,008	0,03	0	0,014	0,13	0,0163	Горшки
14101	У	Мира, 2А	12,8	0,025	110,43	110,61	0,008	0,03	0	0,002	0,13	0,0163	Горшки
14102	У	Частный дом	17,03	0,025	110,43	110,44	0,02	0,07	0	0,006	0,32	0,0407	Горшки
14104	У	У	76,11	0,05	110,43	111,51	0,08	0,29	0	0,007	0,08	0,0407	Горшки
14105	У	Частный дом	88,55	0,025	111,51	113,03	0,02	0,07	0	0,031	0,32	0,0407	Горшки
14107	У	У	45,08	0,05	111,51	113,32	0,06	0,22	0	0,003	0,06	0,0306	Горшки
14108	У	Частный дом	50,91	0,025	113,32	113,94	0,02	0,07	0	0,018	0,32	0,0407	Горшки
14110	У	У	32,42	0,05	113,32	113,74	0,04	0,14	0	0,001	0,04	0,0204	Горшки
13679	У	Молодёжная, 30	22,39	0,025	113	113	0,008	0,03	0	0,003	0,13	0,0163	Горшки

Sys	Начало участка	Конец участка	Длина участка, м	Внутренний диаметр трубы, м	Геодезическая отметка начала участка, м	Геодезическая отметка конца участка, м	Расход воды на участке, л/с	Расход воды на участке, м3/ч	Утечка на участке, л/с	Потери напора на участке, м	Удельные линейные потери, мм/м	Скорость движения воды на участке, м/с	Поселение
13681	У	У	49,33	0,032	113	113	0,008	0,03	0	0,003	0,05	0,0099	Горшки
13682	У	Молодёжная, 28	22,01	0,025	113	113	0,008	0,03	0	0,003	0,13	0,0163	Горшки
13683	У	У	44,65	0,032	113	113	0,016	0,06	0	0,005	0,1	0,0199	Горшки
13685	У	Частный дом	25,69	0,025	116,35	117	0,02	0,07	0	0,009	0,32	0,0407	Горшки
13687	У	У	30,47	0,032	116,35	115,91	0,036	0,13	0	0,007	0,22	0,0448	Горшки
13688	У	Частный дом	25,31	0,025	115,91	115,46	0,02	0,07	0	0,009	0,32	0,0407	Горшки
13690	У	У	19,69	0,032	115,91	115,5	0,016	0,06	0	0,002	0,1	0,0199	Горшки
13691	У	Лесная, 23	20,71	0,025	115,5	116,05	0,008	0,03	0	0,003	0,13	0,0163	Горшки
13692	У	Лесная, 25	99,65	0,025	115,5	115,33	0,008	0,03	0	0,014	0,13	0,0163	Горшки
13725	У	Молодёжная, 26	21,87	0,025	113	113	0,008	0,03	0	0,003	0,13	0,0163	Горшки
13727	У	У	34,44	0,11	113	113	0,024	0,09	0	0	0	0,0025	Горшки
13729	У	У	47,64	0,11	113,06	113	0,024	0,09	0	0	0	0,0025	Горшки
13730	У	Молодёжная, 22	20,54	0,025	113,06	112,92	0,008	0,03	0	0,003	0,13	0,0163	Горшки
13732	ВК	У	21,4	0,11	113,29	113,06	0,032	0,12	0	0	0	0,0034	Горшки
13733	ВК	У	17,13	0,025	113,29	113,1	0,028	0,1	0	0,009	0,45	0,057	Горшки
13734	У	Частный дом	7,36	0,025	113,1	113,12	0,02	0,07	0	0,003	0,32	0,0407	Горшки
13736	У	Молодёжная, 25	47,59	0,025	113,1	113	0,008	0,03	0	0,007	0,13	0,0163	Горшки
13737	ВК	Частный дом	38,59	0,025	113,29	113,51	0,02	0,07	0	0,014	0,32	0,0407	Горшки
13738	ВК	Молодёжная, 20	24,41	0,025	113,29	112,53	0,008	0,03	0	0,003	0,13	0,0163	Горшки
13741	У	У	13,25	0,032	116,72	116,75	0,116	0,42	0	0,018	1,2	0,1442	Горшки
13742	У	Частный дом	22,98	0,025	116,75	117	0,02	0,07	0	0,008	0,32	0,0407	Горшки
13744	У	У	47,14	0,032	116,75	116,55	0,096	0,35	0	0,04	0,77	0,1194	Горшки
13745	У	Частный дом	26,1	0,025	116,55	117	0,02	0,07	0	0,009	0,32	0,0407	Горшки
13746	У	Частный дом	21,21	0,025	116,55	115,82	0,02	0,07	0	0,008	0,32	0,0407	Горшки
13747	У	У	38,93	0,032	116,55	116,35	0,056	0,2	0	0,014	0,34	0,0696	Горшки
13749	У	ВК	175,54	0,032	116,72	122,45	0,044	0,16	0	0,051	0,26	0,0547	Горшки
13750	ВК	Новая, 11	32,64	0,025	122,45	123,6	0,008	0,03	0	0,005	0,13	0,0163	Горшки
13751	ВК	Новая, 10	35,74	0,025	122,45	121,51	0,008	0,03	0	0,005	0,13	0,0163	Горшки
13752	ВК	Частный дом	24,57	0,025	122,45	121,89	0,02	0,07	0	0,009	0,32	0,0407	Горшки
13753	ВК	Новая, 15	47,88	0,025	122,45	123,31	0,008	0,03	0	0,007	0,13	0,0163	Горшки
13755	У	У	40,13	0,11	116,36	116,72	0,268	0,96	0	0,001	0,01	0,0282	Горшки
13756	У	Частный дом	22,08	0,025	116,36	116,74	0,02	0,07	0	0,008	0,32	0,0407	Горшки
13757	У	Лесная, 8	27,12	0,025	116,36	115,82	0,008	0,03	0	0,004	0,13	0,0163	Горшки
13759	У	У	36,87	0,11	115,95	116,36	0,296	1,07	0	0,001	0,01	0,0311	Горшки
13760	У	Частный дом	24,46	0,025	115,95	116,36	0,02	0,07	0	0,009	0,32	0,0407	Горшки
13761	У	Лесная, 6	23,2	0,025	115,95	115,45	0,008	0,03	0	0,003	0,13	0,0163	Горшки
13763	У	У	30,54	0,11	115,92	115,95	0,324	1,17	0	0,001	0,02	0,0341	Горшки
13764	У	Частный дом	27,14	0,025	115,92	116,41	0,02	0,07	0	0,01	0,32	0,0407	Горшки
13766	У	У	40,19	0,11	115,94	115,92	0,344	1,24	0	0,001	0,02	0,0362	Горшки
13767	У	Частный дом	26,21	0,025	115,94	116,46	0,02	0,07	0	0,009	0,32	0,0407	Горшки
13770	У	Частный дом	23,35	0,025	116,08	115,69	0,02	0,07	0	0,008	0,32	0,0407	Горшки
13772	У	У	67,66	0,11	116,11	116,08	0,52	1,87	0	0,004	0,05	0,0547	Горшки
13773	У	Лесная, 2/1	77,95	0,025	116,11	115,28	0,02	0,07	0	0,028	0,32	0,0407	Горшки
13774	ВК	У	204,15	0,11	116,47	116,11	0,54	1,94	0	0,016	0,07	0,0568	Горшки
13775	У	У	25,24	0,11	116,01	115,94	0,372	1,34	0	0,001	0,03	0,0391	Горшки
13776	У	У	21,06	0,11	116,08	116,01	0,5	1,8	0	0,001	0,05	0,0526	Горшки
13779	У	У	132,12	0,11	116,01	113,95	0,128	0,46	0	0,001	0,01	0,0135	Горшки
13781	У	ПГ	14,26	0,025	113,95	113,88	0	0	0	0	0	0	Горшки
13782	У	Молодёжная, 15	20,6	0,025	113,95	113,72	0,008	0,03	0	0,003	0,13	0,0163	Горшки
13783	У	Частный дом	14,94	0,025	113,95	114	0,02	0,07	0	0,005	0,32	0,0407	Горшки
13784	У	Частный дом	114,91	0,025	113,95	114	0,02	0,07	0	0,041	0,32	0,0407	Горшки
13786	У	У	11,21	0,11	113,95	113,94	0,08	0,29	0	0	0	0,0084	Горшки
13788	У	У	28,35	0,032	113,94	113,76	0,024	0,09	0	0,004	0,14	0,0298	Горшки
13789	У	Молодёжная, 14	6,72	0,025	113,76	113,49	0,008	0,03	0	0,001	0,13	0,0163	Горшки
13791	У	У	25,49	0,032	113,76	113,7	0,016	0,06	0	0,003	0,1	0,0199	Горшки
13792	У	Молодёжная, 16	86,95	0,025	113,7	110,43	0,008	0,03	0	0,012	0,13	0,0163	Горшки
13793	У	Молодёжная, 18А	41,51	0,025	113,7	113,24	0,008	0,03	0	0,006	0,13	0,0163	Горшки
13795	У	У	84,83	0,032	113,94	113,32	0,056	0,2	0	0,031	0,34	0,0696	Горшки
13796	У	Молодёжная, 13	23,95	0,025	113,32	113,78	0,008	0,03	0	0,003	0,13	0,0163	Горшки
13797	У	Молодёжная, 10	31,56	0,025	113,32	112,39	0,008	0,03	0	0,004	0,13	0,0163	Горшки
13799	У	У	34,58	0,032	113,32	113,03	0,04	0,14	0	0,009	0,24	0,0497	Горшки
13800	У	Частный дом	11,9	0,025	113,03	113,9	0,02	0,07	0	0,004	0,32	0,0407	Горшки
13801	У	Частный дом	19,97	0,025	113,03	112,67	0,02	0,07	0	0,007	0,32	0,0407	Горшки
13802	У	У	62,38	0,11	116,72	114,34	0,108	0,39	0	0	0	0,0114	Горшки
13803	У	ВК	92,52	0,11	114,34	113,29	0,088	0,32	0	0	0	0,0093	Горшки
13805	У	Частный дом	140,99	0,025	114,34	113	0,02	0,07	0	0,05	0,32	0,0407	Горшки
13806	Горшки Артезианская скважина №3545	У	12,37	0,11	130,06	129,72	2,5	9	0	0,017	1,28	0,2631	Горшки
13808	Водонапорная башня №1 Горшки	ОК	1,07	0,11	129,69	129,64	2,5	9	0	0,002	1,28	0,2631	Горшки
13810	У	ВК	5,93	0,11	129,72	129,59			0		0,25		Горшки
13812	У	У	35,6	0,05	129,43	128,19	0,04	0,14	0	0,002	0,04	0,0204	Горшки

Sys	Начало участка	Конец участка	Длина участка, м	Внутренний диаметр трубы, м	Геодезическая отметка начала участка, м	Геодезическая отметка конца участка, м	Расход воды на участке, л/с	Расход воды на участке, м3/ч	Утечка на участке, л/с	Потери напора на участке, м	Удельные линейные потери, мм/м	Скорость движения воды на участке, м/с	Поселение
13813	У	Частный дом	9,61	0,025	128,19	128,13	0,02	0,07	0	0,003	0,32	0,0407	Горшки
13814	У	Частный дом	29,94	0,025	128,19	126,53	0,02	0,07	0	0,011	0,32	0,0407	Горшки
13836	ВК	ВК	25,06	0,11	129,59	129,59	2,172	7,82	0	0,027	0,97	0,2286	Горшки
13838	ВК	У	285,34	0,05	129,59	137,62	0,016	0,06	0	0,005	0,02	0,0081	Горшки
13839	У	Полевая, 17	8,12	0,025	137,62	138,04	0,008	0,03	0	0,001	0,13	0,0163	Горшки
13840	У	Полевая, 19	44,09	0,025	137,62	137,99	0,008	0,03	0	0,006	0,13	0,0163	Горшки
13842	ВК	ВК	13,49	0,1	129,59	130,14	0,328	1,18	0	0	0,03	0,0418	Горшки
13844	ВК	У	24,2	0,1	130,14	131,07	0,328	1,18	0	0,001	0,03	0,0418	Горшки
13846	У	У	42,42	0,025	131,07	130,8	0,02	0,07	0	0,015	0,32	0,0407	Горшки
13847	У	Частный дом	10,76	0,025	130,8	130,5	0,02	0,07	0	0,004	0,32	0,0407	Горшки
13849	У	У	21,13	0,1	131,07	131,7	0,308	1,11	0	0,001	0,03	0,0392	Горшки
13850	У	Частный дом	11,67	0,025	131,7	131,91	0,02	0,07	0	0,004	0,32	0,0407	Горшки
13852	У	У	35,7	0,025	131,7	131,72	0,04	0,14	0	0,025	0,65	0,0815	Горшки
13853	У	Частный дом	15,78	0,025	131,72	132,01	0,02	0,07	0	0,006	0,32	0,0407	Горшки
13854	У	Частный дом	56,85	0,025	131,72	132,05	0,02	0,07	0	0,02	0,32	0,0407	Горшки
13856	У	У	32,78	0,05	131,7	131,42	0,248	0,89	0	0,033	0,92	0,1263	Горшки
13857	У	Юбилейная, 14	11,67	0,025	131,42	131,81	0,008	0,03	0	0,002	0,13	0,0163	Горшки
13859	У	У	32,3	0,05	131,42	131,19	0,24	0,86	0	0,031	0,87	0,1222	Горшки
13860	У	Частный дом	10,47	0,025	131,19	131,23	0,02	0,07	0	0,004	0,32	0,0407	Горшки
13861	У	Частный дом	28,13	0,025	131,19	130,21	0,02	0,07	0	0,01	0,32	0,0407	Горшки
13863	У	У	28,94	0,05	131,19	130,89	0,2	0,72	0	0,013	0,4	0,1019	Горшки
13864	У	Частный дом	8,23	0,025	130,89	130,81	0,02	0,07	0	0,003	0,32	0,0407	Горшки
13865	У	Частный дом	29,92	0,025	130,89	130,18	0,02	0,07	0	0,011	0,32	0,0407	Горшки
13867	У	У	29,42	0,05	130,89	130,54	0,16	0,58	0	0,008	0,24	0,0815	Горшки
13868	У	Частный дом	9,51	0,025	130,54	130,41	0,02	0,07	0	0,003	0,32	0,0407	Горшки
13869	У	Частный дом	30,59	0,025	130,54	129,44	0,02	0,07	0	0,011	0,32	0,0407	Горшки
13870	У	У	37,09	0,05	130,54	129,89	0,12	0,43	0	0,005	0,12	0,0611	Горшки
13883	У	Частный дом	8,49	0,025	129,89	129,86	0,02	0,07	0	0,003	0,32	0,0407	Горшки
13884	У	Частный дом	31,99	0,025	129,89	128,87	0,02	0,07	0	0,011	0,32	0,0407	Горшки
13886	У	У	31,86	0,05	129,89	129,43	0,08	0,29	0	0,003	0,08	0,0407	Горшки
13887	У	Частный дом	9,22	0,025	129,43	129,38	0,02	0,07	0	0,003	0,32	0,0407	Горшки
13888	У	Частный дом	30,2	0,025	129,43	127,98	0,02	0,07	0	0,011	0,32	0,0407	Горшки
13890	ВК	ВК	36,93	0,11	129,59	128,1	2,156	7,76	0	0,039	0,96	0,2269	Горшки
13892	ВК	У	76,26	0,11	128,1	125,36	1,064	3,83	0	0,021	0,25	0,112	Горшки
13894	У	У	26,98	0,05	125,36	125,93	0,168	0,6	0	0,008	0,26	0,0856	Горшки
13895	У	Ленина, 7	16,07	0,025	125,93	126,58	0,008	0,03	0	0,002	0,13	0,0163	Горшки
13897	У	У	31,12	0,05	125,93	125,64	0,16	0,58	0	0,008	0,24	0,0815	Горшки
13898	У	Частный дом	11,8	0,025	125,64	125,98	0,02	0,07	0	0,004	0,32	0,0407	Горшки
13900	У	У	34,37	0,05	125,64	125,33	0,14	0,5	0	0,007	0,17	0,0713	Горшки
13901	У	Частный дом	11,62	0,025	125,33	125,48	0,02	0,07	0	0,004	0,32	0,0407	Горшки
13903	У	У	35,69	0,05	125,33	124,7	0,12	0,43	0	0,005	0,12	0,0611	Горшки
13904	У	Частный дом	10,12	0,025	124,7	124,65	0,02	0,07	0	0,004	0,32	0,0407	Горшки
13905	У	У	33,9	0,05	124,7	123,88	0,1	0,36	0	0,004	0,1	0,0509	Горшки
13907	У	Частный дом	10,96	0,025	123,88	123,88	0,02	0,07	0	0,004	0,32	0,0407	Горшки
13909	У	У	35,13	0,05	123,88	123,05	0,08	0,29	0	0,003	0,08	0,0407	Горшки
13910	У	Частный дом	8,21	0,025	123,05	123,14	0,02	0,07	0	0,003	0,32	0,0407	Горшки
13912	У	У	27,12	0,05	123,05	122,31	0,06	0,22	0	0,002	0,06	0,0306	Горшки
13913	У	Частный дом	11,59	0,025	122,31	122,45	0,02	0,07	0	0,004	0,32	0,0407	Горшки
13915	У	У	98,96	0,05	122,31	122,41	0,04	0,14	0	0,004	0,04	0,0204	Горшки
13916	У	Частный дом	6,9	0,025	122,41	121,42	0,02	0,07	0	0,002	0,32	0,0407	Горшки
13917	У	Частный дом	41,72	0,025	122,41	122,55	0,02	0,07	0	0,015	0,32	0,0407	Горшки
13953	У	У	99,21	0,11	125,36	123,16	0,896	3,23	0	0,02	0,18	0,0943	Горшки
13954	У	Школьная, 4В	44,22	0,025	123,16	121,25	0,02	0,07	0	0,016	0,32	0,0407	Горшки
13956	У	У	16,89	0,11	123,16	123,15	0,876	3,15	0	0,003	0,17	0,0922	Горшки
13958	У	У	21,35	0,025	123,15	122,69	0,04	0,14	0	0,015	0,65	0,0815	Горшки
13959	У	Частный дом	12,58	0,025	122,69	121,59	0,02	0,07	0	0,004	0,32	0,0407	Горшки
13960	У	Частный дом	50,3	0,025	122,69	120,67	0,02	0,07	0	0,018	0,32	0,0407	Горшки
13962	ВК	Садовая, 5	22,05	0,025	123,47	123,99	0,008	0,03	0	0,003	0,13	0,0163	Горшки
13964	ВК	У	31,91	0,1	123,47	121,18	1,084	3,9	0	0,015	0,42	0,138	Горшки
13965	У	Садовая, 4	21,15	0,025	121,18	121,45	0,008	0,03	0	0,003	0,13	0,0163	Горшки
13967	У	ВК	57,94	0,1	121,18	118,34	1,076	3,87	0	0,027	0,42	0,137	Горшки
13968	ВК	Частный дом	42,42	0,025	118,34	118,38	0,02	0,07	0	0,015	0,32	0,0407	Горшки
13969	ВК	У	49,55	0,025	118,34	117,86	0,04	0,14	0	0,035	0,65	0,0815	Горшки
13970	У	Частный дом	10,34	0,025	117,86	117,88	0,02	0,07	0	0,004	0,32	0,0407	Горшки
13973	ВК	ВК	74,18	0,1	118,34	116,67	1,016	3,66	0	0,031	0,37	0,1294	Горшки
13974	ВК	Частный дом	19,69	0,025	116,67	116,93	0,02	0,07	0	0,007	0,32	0,0407	Горшки
13976	ВК	ВК	40,4	0,1	116,67	114,97	0,996	3,59	0	0,016	0,36	0,1268	Горшки
13978	У	ВК	64,07	0,025	117,86	117,86	0,02	0,07	0	0,023	0,32	0,0407	Горшки
13980	ВК	Частный дом	70,96	0,025	117,86	117,73	0,02	0,07	0	0,025	0,32	0,0407	Горшки
13982	ВК	У	65,13	0,1	114,97	113,64	0,612	2,2	0	0,01	0,15	0,0779	Горшки
13983	У	Школьная, 16	40,58	0,025	113,64	115,44	0,008	0,03	0	0,006	0,13	0,0163	Горшки
13985	У	У	45,24	0,025	113,64	113,34	0,016	0,06	0	0,013	0,26	0,0326	Горшки

Sys	Начало участка	Конец участка	Длина участка, м	Внутренний диаметр трубы, м	Геодезическая отметка начала участка, м	Геодезическая отметка конца участка, м	Расход воды на участке, л/с	Расход воды на участке, м3/ч	Утечка на участке, л/с	Потери напора на участке, м	Удельные линейные потери, мм/м	Скорость движения воды на участке, м/с	Поселение
13986	У	Школьная, 15	14,27	0,025	113,34	112,86	0,008	0,03	0	0,002	0,13	0,0163	Горшки
13987	У	Школьная, 18А	47,02	0,025	113,34	115,37	0,008	0,03	0	0,007	0,13	0,0163	Горшки
13988	У	Мира, 16	9,41	0,025	111,49	111,3	0,008	0,03	0	0,001	0,13	0,0163	Горшки
13991	У	У	77,21	0,025	111,49	111,46	0,072	0,26	0	0,125	1,47	0,1467	Горшки
13993	ВК	ПГ	8,95	0,025	114,97	114,62	0	0	0	0	0	0	Горшки
13995	ВК	У	76,26	0,1	114,97	115,35	0,384	1,38	0	0,004	0,05	0,0489	Горшки
13997	У	У	19,49	0,1	115,35	114,27	0,296	1,07	0	0,001	0,02	0,0377	Горшки
13998	У	Школьная, 13А	15,46	0,025	114,27	114,23	0,008	0,03	0	0,002	0,13	0,0163	Горшки
14000	У	ВК	106,81	0,1	114,27	111,71	0,288	1,04	0	0,003	0,02	0,0367	Горшки
14002	У	У	24,99	0,05	115,35	114,86	0,088	0,32	0	0,002	0,09	0,0448	Горшки
14003	У	Частный дом	12,98	0,025	114,86	115,17	0,02	0,07	0	0,005	0,32	0,0407	Горшки
14005	У	У	52,31	0,05	114,86	114,35	0,068	0,24	0	0,004	0,07	0,0346	Горшки
14006	У	Частный дом	14,28	0,025	114,35	115,4	0,02	0,07	0	0,005	0,32	0,0407	Горшки
14008	У	У	19,4	0,05	114,35	114,22	0,048	0,17	0	0,001	0,05	0,0244	Горшки
14009	У	Школьная, 11А	14,68	0,025	114,22	113,62	0,008	0,03	0	0,002	0,13	0,0163	Горшки
14010	У	У	19,68	0,05	114,22	115,39	0,04	0,14	0	0,001	0,04	0,0204	Горшки
14011	У	Частный дом	21,44	0,025	115,39	116,08	0,02	0,07	0	0,008	0,32	0,0407	Горшки
14013	У	Частный дом	37,31	0,025	115,39	116,1	0,02	0,07	0	0,013	0,32	0,0407	Горшки
14111	У	Частный дом	9,36	0,025	113,74	113,77	0,02	0,07	0	0,003	0,32	0,0407	Горшки
14112	У	Частный дом	25,06	0,025	113,74	113,63	0,02	0,07	0	0,009	0,32	0,0407	Горшки
14114	ВК	Частный дом	26,51	0,025	116,47	116,05	0,02	0,07	0	0,009	0,32	0,0407	Горшки
14116	ВК	У	115,68	0,11	116,47	114,27	0,088	0,32	0	0	0	0,0093	Горшки
14117	У	Частный дом	38,24	0,025	114,27	113,85	0,02	0,07	0	0,014	0,32	0,0407	Горшки
14119	У	ВК	27,98	0,11	114,27	113,12	0,068	0,24	0	0	0	0,0072	Горшки
14120	ВК	Молодёжная, 4	57,11	0,025	113,12	111,49	0,008	0,03	0	0,008	0,13	0,0163	Горшки
14121	ВК	У	13,31	0,025	113,12	113,05	0,06	0,22	0	0,014	0,97	0,1222	Горшки
14122	У	Частный дом	13,54	0,025	113,05	113,75	0,02	0,07	0	0,005	0,32	0,0407	Горшки
14124	У	Частный дом	14,85	0,025	113,05	112,39	0,02	0,07	0	0,005	0,32	0,0407	Горшки
14125	У	Частный дом	33,39	0,025	113,05	113,83	0,02	0,07	0	0,012	0,32	0,0407	Горшки
14127	У	ВК	51,74	0,11	116,3	116,47	0,648	2,33	0	0,006	0,1	0,0682	Горшки
14128	У	Потребитель	27,59	0,025	116,3	116,03	0,008	0,03	0	0,004	0,13	0,0163	Горшки
14130	У	У	22,2	0,11	116,07	116,3	0,656	2,36	0	0,003	0,1	0,069	Горшки
14131	У	Частный дом	31,39	0,025	116,07	116,04	0,02	0,07	0	0,011	0,32	0,0407	Горшки
14133	У	У	41,03	0,11	116	116,07	0,676	2,43	0	0,005	0,11	0,0711	Горшки
14134	У	Частный дом	33,58	0,025	116	116	0,02	0,07	0	0,012	0,32	0,0407	Горшки
14135	ВК	У	75,26	0,11	116,13	116	0,696	2,51	0	0,009	0,11	0,0732	Горшки
14137	ВК	У	80,11	0,11	116,13	115,83	0,048	0,17	0	0	0	0,0051	Горшки
14138	У	Лесная, 1	71,55	0,025	115,83	116	0,008	0,03	0	0,01	0,13	0,0163	Горшки
14140	У	У	116,81	0,11	115,83	112,43	0,04	0,14	0	0	0	0,0042	Горшки
14141	У	Частный дом	13,58	0,025	112,43	111,92	0,02	0,07	0	0,005	0,32	0,0407	Горшки
14142	У	Частный дом	101,83	0,11	112,43	109,97	0,02	0,07	0	0	0	0,0021	Горшки
14143	У	Водонапорная башня №1 Горшки	1,32	0,11	129,72	129,69	2,5	9	0	0,002	1,28	0,2631	Горшки
14144	ОК	ВК	0,9	0,11	129,64	129,59	2,5	9	0	0,001	1,28	0,2631	Горшки
14094	У	Школьная, 2	41,63	0,025	116,54	116,38	0,02	0,07	0	0,015	0,32	0,0407	Горшки
14092	У	У	50,57	0,11	117,68	116,54	0,764	2,75	0	0,008	0,14	0,0804	Горшки
14090	У	Усть-Качинская, 2А	35,85	0,025	118,44	119,08	0,008	0,03	0	0,005	0,13	0,0163	Горшки
14089	У	Усть-Качинская, 2Б	10,14	0,025	118,44	118,2	0,008	0,03	0	0,001	0,13	0,0163	Горшки
14088	У	У	21,75	0,025	117,73	118,44	0,016	0,06	0	0,006	0,26	0,0326	Горшки
14086	У	Потребитель	5,85	0,025	117,73	117,53	0,008	0,03	0	0,001	0,13	0,0163	Горшки
14085	У	У	5,54	0,025	117,68	117,73	0,024	0,09	0	0,002	0,39	0,0489	Горшки
14083	ПГ	У	36,06	0,11	118,67	117,68	0,788	2,84	0	0,006	0,14	0,0829	Горшки
14081	ПГ	У	18,06	0,025	118,67	117,95	0,028	0,1	0	0,009	0,45	0,057	Горшки
14080	ПГ	Ленина, 1А	17,96	0,025	118,67	119,19	0,02	0,07	0	0,006	0,32	0,0407	Горшки
14079	У	ПГ	190,93	0,11	123,15	118,67	0,836	3,01	0	0,034	0,16	0,088	Горшки
14053	У	Частный дом	7,4	0,025	111,57	111,5	0,02	0,07	0	0,003	0,32	0,0407	Горшки
14052	У	У	32,51	0,025	111,22	111,57	0,044	0,16	0	0,025	0,71	0,0896	Горшки
14050	У	Советская, 18	9,47	0,025	111,22	111,21	0,008	0,03	0	0,001	0,13	0,0163	Горшки
14049	У	У	65,87	0,025	110,57	111,22	0,052	0,19	0	0,061	0,84	0,1059	Горшки
14047	У	Советская, 16	16,81	0,025	110,57	110,53	0,008	0,03	0	0,002	0,13	0,0163	Горшки
14046	ВК	У	15,34	0,025	110,58	110,57	0,06	0,22	0	0,016	0,97	0,1222	Горшки
14044	ВК	ВК	99,93	0,1	111,22	110,58	0,508	1,83	0	0,011	0,1	0,0647	Горшки
14042	У	Мира, 20	13,67	0,025	111,46	111,19	0,008	0,03	0	0,002	0,13	0,0163	Горшки
14040	ВК	У	32,46	0,025	111,22	111,49	0,08	0,29	0	0,067	1,88	0,163	Горшки
14039	У	ВК	131,28	0,1	113,64	111,22	0,588	2,12	0	0,02	0,14	0,0749	Горшки
14038	У	Частный дом	9,45	0,025	111,37	111,39	0,02	0,07	0	0,003	0,32	0,0407	Горшки
14037	У	Мира, 3	24	0,025	111,37	111,31	0,008	0,03	0	0,003	0,13	0,0163	Горшки
14036	У	У	46,41	0,05	111,37	110,43	0,108	0,39	0	0,006	0,11	0,055	Горшки
14035	У	У	39,74	0,05	111,89	111,37	0,136	0,49	0	0,006	0,14	0,0693	Горшки
14033	У	Частный дом	17,95	0,025	111,89	111,72	0,02	0,07	0	0,006	0,32	0,0407	Горшки
14032	У	Частный дом	11,98	0,025	111,89	111,78	0,02	0,07	0	0,004	0,32	0,0407	Горшки
14031	У	У	36,82	0,05	111,82	111,89	0,176	0,63	0	0,012	0,29	0,0896	Горшки

Sys	Начало участка	Конец участка	Длина участка, м	Внутренний диаметр трубы, м	Геодезическая отметка начала участка, м	Геодезическая отметка конца участка, м	Расход воды на участке, л/с	Расход воды на участке, м3/ч	Утечка на участке, л/с	Потери напора на участке, м	Удельные линейные потери, мм/м	Скорость движения воды на участке, м/с	Поселение
14029	У	Частный дом	14,65	0,025	111,82	111,63	0,02	0,07	0	0,005	0,32	0,0407	Горшки
14028	У	У	31,39	0,05	111,87	111,82	0,196	0,71	0	0,013	0,38	0,0998	Горшки
14026	У	Частный дом	17,41	0,025	111,87	111,78	0,02	0,07	0	0,006	0,32	0,0407	Горшки
14025	У	Мира, 6А	21,14	0,025	111,87	111,93	0,008	0,03	0	0,003	0,13	0,0163	Горшки
14024	ВК	У	62,8	0,05	111,71	111,87	0,224	0,81	0	0,036	0,52	0,1141	Горшки
14022	ВК	Частный дом	33,39	0,025	111,71	111,8	0,02	0,07	0	0,012	0,32	0,0407	Горшки
14021	ВК	Частный дом	24,23	0,025	111,71	111,82	0,02	0,07	0	0,009	0,32	0,0407	Горшки
14020	У	Мира, 13	44,17	0,025	111,1	110,79	0,008	0,03	0	0,006	0,13	0,0163	Горшки
14019	У	Мира, 12	13,8	0,025	111,1	111,06	0,008	0,03	0	0,002	0,13	0,0163	Горшки
14018	У	У	52,33	0,025	111,73	111,1	0,016	0,06	0	0,015	0,26	0,0326	Горшки
14016	У	Мира, 10	12,84	0,025	111,73	111,57	0,008	0,03	0	0,002	0,13	0,0163	Горшки
14015	ВК	У	17,76	0,025	111,71	111,73	0,024	0,09	0	0,008	0,39	0,0489	Горшки
13768	У	Лесная, 4	17,65	0,025	115,94	115,58	0,008	0,03	0	0,003	0,13	0,0163	Горшки
14254	ВК	Советская, 27А	198,75	0,025	112,49	111,2	0,008	0,03	0	0,028	0,13	0,0163	Горшки
14253	ВК	Советская, 27	21,11	0,025	112,49	112,17	0,008	0,03	0	0,003	0,13	0,0163	Горшки
14252	ВК	Советская, 29	30,06	0,025	112,49	112,89	0,008	0,03	0	0,004	0,13	0,0163	Горшки
14251	У	ВК	69,56	0,025	112,01	112,49	0,024	0,09	0	0,03	0,39	0,0489	Горшки
14249	У	Советская, 31	25,28	0,025	112,01	112,3	0,008	0,03	0	0,004	0,13	0,0163	Горшки
14244	У	Частный дом	11,91	0,025	112,01	111,86	0,02	0,07	0	0,004	0,32	0,0407	Горшки
14243	У	У	38,63	0,025	111,18	112,01	0,052	0,19	0	0,036	0,84	0,1059	Горшки
14241	У	Частный дом	19,24	0,025	111,18	110,83	0,02	0,07	0	0,007	0,32	0,0407	Горшки
14240	У	У	41,29	0,025	111,35	111,18	0,072	0,26	0	0,067	1,47	0,1467	Горшки
14238	У	Частный дом	11,06	0,025	111,35	111,22	0,02	0,07	0	0,004	0,32	0,0407	Горшки
14237	ВК	У	43,14	0,025	111,82	111,35	0,092	0,33	0	0,124	2,61	0,1874	Горшки
14235	ВК	Советская, 19	15	0,025	111,82	111,81	0,008	0,03	0	0,002	0,13	0,0163	Горшки
14234	У	Частный дом	11,45	0,025	111,61	111,85	0,02	0,07	0	0,004	0,32	0,0407	Горшки
14233	У	Частный дом	21,94	0,025	111,61	111,18	0,02	0,07	0	0,008	0,32	0,0407	Горшки
14232	У	У	21,23	0,05	111,35	111,61	0,04	0,14	0	0,001	0,04	0,0204	Горшки
14230	У	Частный дом	29,27	0,025	111,35	111,37	0,02	0,07	0	0,01	0,32	0,0407	Горшки
14229	У	Частный дом	9,31	0,025	111,35	111,67	0,02	0,07	0	0,003	0,32	0,0407	Горшки
14228	У	У	20,24	0,05	111,07	111,35	0,08	0,29	0	0,002	0,08	0,0407	Горшки
14226	У	Частный дом	10,58	0,025	111,52	111,22	0,02	0,07	0	0,004	0,32	0,0407	Горшки
14225	У	Частный дом	57,73	0,025	111,52	110,54	0,02	0,07	0	0,02	0,32	0,0407	Горшки
14224	У	У	25,68	0,05	111,07	111,52	0,04	0,14	0	0,001	0,04	0,0204	Горшки
14222	У	У	18,1	0,05	111,38	111,07	0,12	0,43	0	0,002	0,12	0,0611	Горшки
14220	У	Частный дом	11,66	0,025	111,38	111,32	0,02	0,07	0	0,004	0,32	0,0407	Горшки
14219	У	Частный дом	20,11	0,025	111,38	111,19	0,02	0,07	0	0,007	0,32	0,0407	Горшки
14218	У	У	46,65	0,05	111,12	111,38	0,16	0,58	0	0,012	0,24	0,0815	Горшки
14216	У	Частный дом	18,9	0,025	111,12	111,03	0,02	0,07	0	0,007	0,32	0,0407	Горшки
14215	У	Частный дом	8,6	0,025	111,12	111,1	0,02	0,07	0	0,003	0,32	0,0407	Горшки
14214	У	У	38,32	0,05	111,54	111,12	0,2	0,72	0	0,017	0,4	0,1019	Горшки
14212	У	Частный дом	18,6	0,025	111,54	111,35	0,02	0,07	0	0,007	0,32	0,0407	Горшки
14211	У	Частный дом	7,55	0,025	111,54	111,45	0,02	0,07	0	0,003	0,32	0,0407	Горшки
14210	У	У	39,38	0,05	111,96	111,54	0,24	0,86	0	0,038	0,87	0,1222	Горшки
14208	У	Частный дом	7,63	0,025	111,96	111,77	0,02	0,07	0	0,003	0,32	0,0407	Горшки
14207	У	У	17,18	0,05	112	111,96	0,26	0,94	0	0,019	1,01	0,1324	Горшки
14205	У	Советская, 15	33,89	0,025	112	112	0,008	0,03	0	0,005	0,13	0,0163	Горшки
14204	У	Частный дом	19,02	0,025	112	111,94	0,02	0,07	0	0,007	0,32	0,0407	Горшки
14203	У	У	16,61	0,05	112	112	0,288	1,04	0	0,022	1,22	0,1467	Горшки
14201	У	Частный дом	6,26	0,025	112	112	0,02	0,07	0	0,002	0,32	0,0407	Горшки
14200	У	У	53,87	0,05	112	112	0,308	1,11	0	0,082	1,39	0,1569	Горшки
14198	У	Частный дом	14,64	0,025	112	112	0,02	0,07	0	0,005	0,32	0,0407	Горшки
14197	ВК	У	39,53	0,1	111,82	112	0,328	1,18	0	0,001	0,03	0,0418	Горшки
14195	У	ВК	71,3	0,1	111,34	111,82	0,428	1,54	0	0,005	0,06	0,0545	Горшки
14193	У	Частный дом	31,55	0,025	111,34	111,38	0,02	0,07	0	0,011	0,32	0,0407	Горшки
14192	ВК	У	37,52	0,1	110,58	111,34	0,448	1,61	0	0,003	0,06	0,057	Горшки
14168	У	Советская, 37	34,19	0,025	111,62	111,45	0,008	0,03	0	0,005	0,13	0,0163	Горшки
14167	У	Советская, 24	11,83	0,025	111,62	111,49	0,008	0,03	0	0,002	0,13	0,0163	Горшки
14166	ВК	У	85,65	0,025	111,28	111,62	0,016	0,06	0	0,024	0,26	0,0326	Горшки
14164	У	Советская, 22	69,11	0,025	111,57	111,7	0,008	0,03	0	0,01	0,13	0,0163	Горшки
14163	У	Советская, 35	45,12	0,025	111,57	111,96	0,008	0,03	0	0,006	0,13	0,0163	Горшки
14162	У	Советская, 33	15,07	0,025	111,57	111,65	0,008	0,03	0	0,002	0,13	0,0163	Горшки
14161	ВК	Частный дом	71,87	0,025	111,28	111,17	0,02	0,07	0	0,026	0,32	0,0407	Горшки
14160	ВК	Частный дом	206,01	0,025	111,28	110	0,02	0,07	0	0,073	0,32	0,0407	Горшки
14159	ВК	ПГ	6,75	0,025	111,28	111,43	0	0	0	0	0	0	Горшки
14157	У	ВК	45,99	0,025	111,5	111,28	0,056	0,2	0	0,046	0,9	0,1141	Горшки
14155	У	Мира, 22	14,84	0,025	111,5	111,2	0,008	0,03	0	0,002	0,13	0,0163	Горшки
14154	У	У	27,28	0,025	111,46	111,5	0,064	0,23	0	0,031	1,03	0,1304	Горшки
19232	У	ИЖС Космонавтов8а	15,85	0,025	123,09	123,39	0,0038	0,01	0	0,001	0,06	0,0078	Ельники
19229	У	У	18,89	0,05	123,09	122,44	0,0231	0,08	0	0	0,02	0,0118	Ельники
19228	У	ИЖС Космонавтов8	14,72	0,025	122,44	122,68	0,0038	0,01	0	0,001	0,06	0,0078	Ельники
19226	У	ИЖС Космонавтов7	7,4	0,025	122,44	122,32	0,0038	0,01	0	0,001	0,06	0,0078	Ельники

Sys	Начало участка	Конец участка	Длина участка, м	Внутренний диаметр трубы, м	Геодезическая отметка начала участка, м	Геодезическая отметка конца участка, м	Расход воды на участке, л/с	Расход воды на участке, м3/ч	Утечка на участке, л/с	Потери напора на участке, м	Удельные линейные потери, мм/м	Скорость движения воды на участке, м/с	Поселение
19223	У	У	69,72	0,05	122,44	119,97	0,0154	0,06	0	0,001	0,02	0,0078	Ельники
19222	У	ИЖС Космонавтов6	14,82	0,025	119,97	120,66	0,0038	0,01	0	0,001	0,06	0,0078	Ельники
19220	У	ИЖС Гагарина26	8,98	0,025	119,97	119,56	0,0038	0,01	0	0,001	0,06	0,0078	Ельники
19217	У	У	31,31	0,05	119,97	120,35	0,0077	0,03	0	0	0,01	0,0039	Ельники
19216	У	ИЖС Гагарина25	10,39	0,025	120,35	120,84	0,0038	0,01	0	0,001	0,06	0,0078	Ельники
19214	У	ИЖС Гагарина28	8,44	0,025	120,35	119,96	0,0038	0,01	0	0,001	0,06	0,0078	Ельники
19211	У	Уз	15	0,05	120,35	120,53	0	0	0	0	0	0	Ельники
19209	У	ИЖС Свердлова86а	7,23	0,025	125,01	124,88	0,0038	0,01	0	0	0,06	0,0078	Ельники
19206	У	У	29,95	0,05	125,01	126,68	0,0423	0,15	0	0,001	0,04	0,0216	Ельники
19205	У	У	5,03	0,05	124,76	125,01	0,0462	0,17	0	0	0,05	0,0235	Ельники
19204	У	ИЖС Космонавтов9	14,83	0,025	124,26	123,98	0,0038	0,01	0	0,001	0,06	0,0078	Ельники
19201	У	У	33,81	0,05	124,26	123,09	0,0269	0,1	0	0,001	0,03	0,0137	Ельники
19200	У	У	14,66	0,05	124,76	124,26	0,0308	0,11	0	0,001	0,03	0,0157	Ельники
19198	ВК1/ПГ1	У	5,62	0,05	124,86	124,76	0,077	0,28	0	0	0,08	0,0392	Ельники
19197	У	ИЖС Цветочная17	17,49	0,025	131,18	131	0,0038	0,01	0	0,001	0,06	0,0078	Ельники
19195	У	ИЖС Цветочная11	5,67	0,025	131,18	131,25	0,0038	0,01	0	0	0,06	0,0078	Ельники
19192	У	Уз	15,97	0,05	131,18	132,24	0	0	0	0	0	0	Ельники
19191	У	У	32,79	0,05	129,07	131,18	0,0077	0,03	0	0	0,01	0,0039	Ельники
19190	У	ИЖС Цветочная8	9,59	0,025	129,07	129,28	0,0038	0,01	0	0,001	0,06	0,0078	Ельники
19188	У	ИЖС Цветочная15	17,35	0,025	129,07	128,79	0,0038	0,01	0	0,001	0,06	0,0078	Ельники
19185	У	У	23,32	0,05	128,03	129,07	0,0154	0,06	0	0	0,02	0,0078	Ельники
19184	У	ИЖС Цветочная6	8,02	0,025	128,03	128,18	0,0038	0,01	0	0,001	0,06	0,0078	Ельники
19181	У	У	26,39	0,05	126,88	128,03	0,0192	0,07	0	0,001	0,02	0,0098	Ельники
19180	У	ИЖС Свердлова27/1	12,05	0,025	126,88	127,07	0,0038	0,01	0	0,001	0,06	0,0078	Ельники
19178	У	ИЖС Свердлова25	13,24	0,025	126,88	126,68	0,0038	0,01	0	0,001	0,06	0,0078	Ельники
19175	У	У	13,95	0,05	126,27	126,88	0,0269	0,1	0	0	0,03	0,0137	Ельники
19172	У	ВК№4/Е	27,24	0,05	126,27	125,75	0	0	0	0	0	0	Ельники
19171	У	У	21,46	0,05	126,68	126,27	0,0269	0,1	0	0,001	0,03	0,0137	Ельники
19170	У	ИЖС Космонавтов12	9,63	0,025	129,4	129,43	0,0038	0,01	0	0,001	0,06	0,0078	Ельники
19167	У	У	30,52	0,05	129,4	130,89	0,0038	0,01	0	0	0	0,002	Ельники
19166	У	У	10,94	0,05	128,93	129,4	0,0077	0,03	0	0	0,01	0,0039	Ельники
19165	У	ИЖС Свердлова27	17,06	0,025	127,44	127,46	0,0038	0,01	0	0,001	0,06	0,0078	Ельники
19163	У	У	34,49	0,05	127,44	128,93	0,0115	0,04	0	0	0,01	0,0059	Ельники
19162	ВК№3/Е	У	13,55	0,05	126,86	127,44	0,0154	0,06	0	0	0,02	0,0078	Ельники
19161	У	ИЖС Космонавтов16	17,3	0,025	128,93	128,92	0,0038	0,01	0	0,001	0,06	0,0078	Ельники
19158	У	Уз	13,12	0,05	130,89	131,6	0	0	0	0	0	0	Ельники
19155	У	ВК№3/Е	13	0,05	126,68	126,86	0,0154	0,06	0	0	0,02	0,0078	Ельники
19152	Ельники СКВ3062	ВК1/ПГ1	24,5	0,1	125,03	124,86	0,077	0,28	0	0	0	0,0098	Ельники
19147	У	ИЖС Космонавтов18	16,75	0,025	130,89	130,73	0,0038	0,01	0	0,001	0,06	0,0078	Ельники
19145	ВК№3/Е	ВК№2/Е	25,9	0,05	126,86	126,73	0	0	0	0	0	0	Ельники
12103	ВК	ВК	19,54	0,05	125,36	125,86	0,072	0,26	0	0,002	0,07	0,0367	Ермаши / Осенцы
12101	ВК	ВК	37,51	0,05	124,33	125,36	0,08	0,29	0	0,003	0,08	0,0407	Ермаши / Осенцы
12099	ВК	ВК	18,89	0,05	123,82	124,33	0,088	0,32	0	0,002	0,09	0,0448	Ермаши / Осенцы
12097	ВК	Жилой дом	11,96	0,025	129,15	128,65	0,008	0,03	0	0,002	0,13	0,0163	Ермаши / Осенцы
12095	ВК	ВК	74,33	0,05	129,56	129,15	0,008	0,03	0	0,001	0,01	0,0041	Ермаши / Осенцы
12093	ВК	ВК	20,21	0,05	129,55	129,56	0,008	0,03	0	0	0,01	0,0041	Ермаши / Осенцы
12091	ВК	ВК	28,6	0,05	129,52	129,55	0,008	0,03	0	0	0,01	0,0041	Ермаши / Осенцы
12089	ВК	ВК	155,45	0,05	128,61	129,52	0,008	0,03	0	0,001	0,01	0,0041	Ермаши / Осенцы
12087	ВК	Жилой дом	52,76	0,025	128,61	129,95	0,008	0,03	0	0,007	0,13	0,0163	Ермаши / Осенцы
12083	ВК	ВК	94,15	0,05	126,27	128,07	0,016	0,06	0	0,002	0,02	0,0081	Ермаши / Осенцы
12081	ВК	Жилой дом	23,74	0,025	126,27	126,92	0,008	0,03	0	0,003	0,13	0,0163	Ермаши / Осенцы
12079	ВК	Жилой дом	11,74	0,025	124,96	125,18	0,008	0,03	0	0,002	0,13	0,0163	Ермаши / Осенцы
12077	ВК	Жилой дом	15,55	0,025	126,27	126,57	0,008	0,03	0	0,002	0,13	0,0163	Ермаши / Осенцы
12075	ВК	Жилой дом	8,46	0,025	124,93	125,5	0,008	0,03	0	0,001	0,13	0,0163	Ермаши / Осенцы
12073	ВК	Жилой дом	15,33	0,025	125,38	124,76	0,008	0,03	0	0,002	0,13	0,0163	Ермаши / Осенцы
12071	ВК	ВК	50,69	0,05	124,96	126,27	0,032	0,12	0	0,002	0,03	0,0163	Ермаши / Осенцы
12069	ВК	ВК	41,59	0,05	124,93	124,96	0,04	0,14	0	0,002	0,04	0,0204	Ермаши / Осенцы
12067	ВК	ВК	8,83	0,05	125,38	124,93	0,048	0,17	0	0	0,05	0,0244	Ермаши / Осенцы
12085	ВК	ВК	54,51	0,05	128,07	128,61	0,016	0,06	0	0,001	0,02	0,0081	Ермаши / Осенцы
12105	ВК	ВК	18,45	0,05	125,86	125,77	0,064	0,23	0	0,001	0,06	0,0326	Ермаши / Осенцы
12106	ВК	ВК	41,05	0,05	125,77	125,38	0,056	0,2	0	0,003	0,06	0,0285	Ермаши / Осенцы
12108	ВК	Жилой дом	14,16	0,025	124,33	124,62	0,008	0,03	0	0,002	0,13	0,0163	Ермаши / Осенцы
12110	ВК	Жилой дом	22,48	0,025	125,36	124,88	0,008	0,03	0	0,003	0,13	0,0163	Ермаши / Осенцы
12112	ВК	Жилой дом	11,87	0,025	125,86	125,97	0,008	0,03	0	0,002	0,13	0,0163	Ермаши / Осенцы
12114	ВК	Жилой дом	7,88	0,025	125,77	125,98	0,008	0,03	0	0,001	0,13	0,0163	Ермаши / Осенцы
12116	ВК	ВК	333,6	0,1	122,73	122,19	0,2595	0,93	0	0,006	0,02	0,033	Ермаши / Осенцы
12118	ВК	ВК	153,41	0,05	122,19	120,28	0,0793	0,29	0	0,014	0,08	0,0404	Ермаши / Осенцы
12120	ВК	ВК	12,83	0,05	120,28	120,42	0,0793	0,29	0	0,001	0,08	0,0404	Ермаши / Осенцы
12122	ВК	ВК	75,49	0,05	120,42	120,47	0,0713	0,26	0	0,006	0,07	0,0363	Ермаши / Осенцы
12124	ВК	ВК	43,49	0,05	120,47	121,59	0,0713	0,26	0	0,003	0,07	0,0363	Ермаши / Осенцы
12126	ВК	ВК	33,38	0,05	121,59	122,17	0,0713	0,26	0	0,003	0,07	0,0363	Ермаши / Осенцы
12129	ВК	Многоквартирный жилой дом	15,99	0,025	122,55	122,7	0,0328	0,12	0	0,009	0,53	0,0668	Ермаши / Осенцы

Sys	Начало участка	Конец участка	Длина участка, м	Внутренний диаметр трубы, м	Геодезическая отметка начала участка, м	Геодезическая отметка конца участка, м	Расход воды на участке, л/с	Расход воды на участке, м3/ч	Утечка на участке, л/с	Потери напора на участке, м	Удельные линейные потери, мм/м	Скорость движения воды на участке, м/с	Поселение
12132	ВК	Многоквартирный жилой дом	11,65	0,025	122,42	122,52	0,0427	0,15	0	0,009	0,69	0,0869	Ермаши / Осенцы
12133	ВК	ВК	69,71	0,05	122,19	122,55	0,1801	0,65	0	0,024	0,31	0,0917	Ермаши / Осенцы
12134	ВК	ВК	13,54	0,05	122,55	122,17	0,1474	0,53	0	0,003	0,19	0,075	Ермаши / Осенцы
12136	ВК	ВК	67,85	0,05	122,17	122,12	0,2107	0,76	0	0,033	0,45	0,1073	Ермаши / Осенцы
12137	ВК	ВК	28,91	0,05	122,12	122,42	0,0427	0,15	0	0,001	0,04	0,0217	Ермаши / Осенцы
12139	ВК	ВК	54,73	0,05	122,12	122,61	0,168	0,6	0	0,016	0,26	0,0856	Ермаши / Осенцы
12141	ВК	ВК	52,02	0,05	122,61	123	0,168	0,6	0	0,015	0,26	0,0856	Ермаши / Осенцы
12143	ВК	ВК	21,07	0,05	123	122,97	0,16	0,58	0	0,005	0,24	0,0815	Ермаши / Осенцы
12145	ВК	ВК	15,61	0,05	122,97	122,8	0,152	0,55	0	0,004	0,21	0,0774	Ермаши / Осенцы
12147	ВК	ВК	27,76	0,05	122,8	122,73	0,136	0,49	0	0,004	0,14	0,0693	Ермаши / Осенцы
12149	ВК	ВК	27,61	0,05	122,73	123	0,128	0,46	0	0,004	0,13	0,0652	Ермаши / Осенцы
12151	ВК	ВК	61,49	0,05	123	123,37	0,12	0,43	0	0,008	0,12	0,0611	Ермаши / Осенцы
12153	ВК	ВК	31,16	0,05	123,37	123,45	0,112	0,4	0	0,004	0,11	0,057	Ермаши / Осенцы
12155	ВК	ВК	23,31	0,05	123,45	123,45	0,104	0,37	0	0,003	0,1	0,053	Ермаши / Осенцы
12157	ВК	ВК	20,38	0,05	123,45	123,82	0,096	0,35	0	0,002	0,1	0,0489	Ермаши / Осенцы
12159	ВК	Производственное здание	16,04	0,025	122,17	122,18	0,008	0,03	0	0,002	0,13	0,0163	Ермаши / Осенцы
12161	ВК	Производственное здание	16,9	0,025	120,42	120,56	0,008	0,03	0	0,002	0,13	0,0163	Ермаши / Осенцы
12163	ВК	Жилой дом	42,1	0,025	123	122,34	0,008	0,03	0	0,006	0,13	0,0163	Ермаши / Осенцы
12165	ВК	Жилой дом	12,29	0,025	122,97	123	0,008	0,03	0	0,002	0,13	0,0163	Ермаши / Осенцы
12167	ВК	Жилой дом	22,3	0,025	122,8	122,75	0,008	0,03	0	0,003	0,13	0,0163	Ермаши / Осенцы
12169	ВК	Жилой дом	16,13	0,025	122,8	123	0,008	0,03	0	0,002	0,13	0,0163	Ермаши / Осенцы
12171	ВК	Жилой дом	11,08	0,025	122,73	122,77	0,008	0,03	0	0,002	0,13	0,0163	Ермаши / Осенцы
12173	ВК	Жилой дом	12,78	0,025	123	123,07	0,008	0,03	0	0,002	0,13	0,0163	Ермаши / Осенцы
12175	ВК	Жилой дом	11,22	0,025	123,37	123,63	0,008	0,03	0	0,002	0,13	0,0163	Ермаши / Осенцы
12177	ВК	Жилой дом	10,27	0,025	123,45	123,56	0,008	0,03	0	0,001	0,13	0,0163	Ермаши / Осенцы
12179	ВК	Жилой дом	13,67	0,025	123,45	123	0,008	0,03	0	0,002	0,13	0,0163	Ермаши / Осенцы
12181	ВК	Жилой дом	9,31	0,025	123,82	124,06	0,008	0,03	0	0,001	0,13	0,0163	Ермаши / Осенцы
12185	Ермаши Скважина	ОК	4,34	0,1	122,1	122,13	0	0	0	0	0	0	Ермаши / Осенцы
12186	ОК	ВК	23,07	0,1	122,13	122,73	0	0	0	0	0	0	Ермаши / Осенцы
12188	Ермаши Скважина	ОК	4,57	0,1	122,65	122,63	0,2595	0,93	0	0	0,02	0,033	Ермаши / Осенцы
12189	ОК	ВК	17,49	0,1	122,63	122,73	0,2595	0,93	0	0	0,02	0,033	Ермаши / Осенцы
803	ПВК	ПВК	186	0,05	120,89	122,13	0,0102	0,04	0	0,002	0,01	0,0052	Жербеи
806	ПВК	Перспективная зона застройки д. Жебреи	24,7	0,05	122,13	121,45	0,1185	0,43	0	0,003	0,12	0,0604	Жербеи
20289	ВК13	Жилой дом	18,25	0,025	122,98	123,39	0,0008	0	0	0	0,01	0,0017	Жербеи
802	ПВК	ПВК	120,97	0,05	124,26	122,13	0,1083	0,39	0	0,015	0,11	0,0551	Жербеи
800	ПВК	ПВК	58,68	0,075	120,89	123,56	0,1576	0,57	0	0,002	0,03	0,0357	Жербеи
799	ПВК	ПВК	55,64	0,075	118,31	120,89	0,1473	0,53	0	0,002	0,03	0,0333	Жербеи
797	ПВК	ПВК	39,85	0,075	124,26	123,81	0,3844	1,38	0	0,012	0,26	0,087	Жербеи
796	ПВК	ПВК	97,77	0,075	123,56	124,26	0,2761	0,99	0	0,01	0,1	0,0625	Жербеи
795	ПВК	Перспективная зона застройки д. Жебреи	26,92	0,05	123,56	123,47	0,1185	0,43	0	0,004	0,12	0,0604	Жербеи
792	ПВК	Перспективная зона застройки д. Жебреи	25,76	0,05	118,31	118,44	0,1185	0,43	0	0,003	0,12	0,0604	Жербеи
789	ПВК	ПВК	97,35	0,075	115,53	118,31	0,0288	0,1	0	0,001	0,01	0,0065	Жербеи
20161	ВК68	Жилой дом	20,99	0,025	128,42	128,52	0,0008	0	0	0	0,01	0,0017	Жербеи
20162	ВК6	ПВК	327,13	0,1	134,77	124,82	0,9585	3,45	0	0,151	0,46	0,122	Жербеи
20165	Жебреи СКВ4799	Водонапорная башня Жербеи	26,76	0,1	155,57	154,42	0,9601	3,46	0	0,009	0,34	0,1222	Жербеи
20168	ВК6	ВК7	38,86	0,1	134,77	132,35	0,0017	0,01	0	0	0	0,0002	Жербеи
20169	ВК7	Жилой дом	14,68	0,025	132,35	131,58	0,0008	0	0	0	0,01	0,0017	Жербеи
20172	ВК7	Жилой дом	39,92	0,025	132,35	132,78	0,0008	0	0	0,001	0,01	0,0017	Жербеи
20173	Водонапорная башня Жербеи	ВК1	10,77	0,1	154,42	154,06	0,9601	3,46	0	0,005	0,46	0,1222	Жербеи
20174	ВК1	ВК6	319,14	0,1	154,06	134,77	0,9601	3,46	0	0,148	0,46	0,1222	Жербеи
20177	У	Жилой дом	49,82	0,025	111,97	112,78	0,0008	0	0	0,001	0,01	0,0017	Жербеи
20180	У	Жилой дом	17,08	0,025	111,97	112,54	0,0008	0	0	0	0,01	0,0017	Жербеи
20181	ВК73	У	120,4	0,1	112,62	112,04	0,0034	0,01	0	0	0	0,0004	Жербеи
20184	У	Жилой дом	19,87	0,025	112,04	113,11	0,0008	0	0	0	0,01	0,0017	Жербеи
20185	У	ВК72	15,22	0,1	112,04	112,01	0,0025	0,01	0	0	0	0,0003	Жербеи
20186	ВК72	У	14,15	0,1	112,01	111,97	0,0017	0,01	0	0	0	0,0002	Жербеи
20188	ВК72	Жилой дом	83,87	0,025	112,01	114,31	0,0008	0	0	0,001	0,01	0,0017	Жербеи
20190	У	У	12,48	0,1	114,03	113,62	0,0051	0,02	0	0	0	0,0006	Жербеи
20191	У	ВК73	32,85	0,1	113,62	112,62	0,0042	0,02	0	0	0	0,0005	Жербеи
20193	У	Жилой дом	12,85	0,025	113,62	114,22	0,0008	0	0	0	0,01	0,0017	Жербеи
20194	ВК24	У	17,98	0,1	114,36	113,85	0,0068	0,02	0	0	0	0,0009	Жербеи
20195	ВК23	ВК24	26,69	0,1	116,5	114,36	0,0068	0,02	0	0	0	0,0009	Жербеи
20197	ПВК	ПВК	188,54	0,1	124,82	123,81	0,5132	1,85	0	0,02	0,11	0,0653	Жербеи
20198	ПВК	ВК18	202,3	0,1	123,81	122,63	0,072	0,26	0	0,001	0	0,0092	Жербеи
20199	ПВК	ВРК	95,66	0,1	123,81	124,19	0,056	0,2	0	0	0	0,0071	Жербеи
20200	ВРК	У	58,01	0,1	124,19	124,74	0,056	0,2	0	0	0	0,0071	Жербеи
20205	ВК41	Жилой дом	21,82	0,025	119,72	119,63	0,0008	0	0	0	0,01	0,0017	Жербеи
20208	ВК41	Жилой дом	27,89	0,025	119,72	119,89	0,0008	0	0	0	0,01	0,0017	Жербеи
20209	У	ВК41	40,15	0,1	121,18	119,72	0,0067	0,02	0	0	0	0,0009	Жербеи

Sys	Начало участка	Конец участка	Длина участка, м	Внутренний диаметр трубы, м	Геодезическая отметка начала участка, м	Геодезическая отметка конца участка, м	Расход воды на участке, л/с	Расход воды на участке, м3/ч	Утечка на участке, л/с	Потери напора на участке, м	Удельные линейные потери, мм/м	Скорость движения воды на участке, м/с	Поселение
20212	У	Жилой дом	22,81	0,025	121,18	121,03	0,0017	0,01	0	0,001	0,03	0,0034	Жербеи
20213	БК40	У	21	0,1	121,83	121,18	0,0084	0,03	0	0	0	0,0011	Жербеи
20216	БК40	Жилой дом	42,59	0,025	121,83	123,07	0,0008	0	0	0,001	0,01	0,0017	Жербеи
20217	У	БК39	44,49	0,1	123,74	123,04	0,0101	0,04	0	0	0	0,0013	Жербеи
20218	БК39	БК40	30,19	0,1	123,04	121,83	0,0093	0,03	0	0	0	0,0012	Жербеи
20221	БК39	Жилой дом	24,64	0,025	123,04	122,18	0,0008	0	0	0	0,01	0,0017	Жербеи
20225	БК33	Жилой дом	35,16	0,025	122,22	122,63	0,0017	0,01	0	0,001	0,03	0,0034	Жербеи
20228	БК36	Жилой дом	10,77	0,025	119,55	119,67	0,0025	0,01	0	0	0,04	0,0052	Жербеи
20230	БК36	Жилой дом	18,09	0,025	119,55	119,72	0,0008	0	0	0	0,01	0,0017	Жербеи
20231	БК35	БК36	28,49	0,1	120,88	119,55	0,0067	0,02	0	0	0	0,0009	Жербеи
20234	БК35	Жилой дом	20,34	0,025	120,88	120,74	0,0008	0	0	0	0,01	0,0017	Жербеи
20236	БК35	Жилой дом	9,78	0,025	120,88	120,78	0,0025	0,01	0	0	0,04	0,0052	Жербеи
20237	БК33	БК34	13,52	0,1	122,22	121,91	0,0135	0,05	0	0	0	0,0017	Жербеи
20238	БК34	БК35	33,09	0,1	121,91	120,88	0,0101	0,04	0	0	0	0,0013	Жербеи
20241	БК34	Жилой дом	19,29	0,025	121,91	122,04	0,0017	0,01	0	0,001	0,03	0,0034	Жербеи
20243	БК34	Жилой дом	9,38	0,025	121,91	121,82	0,0017	0,01	0	0	0,03	0,0034	Жербеи
20244	У	БК33	12,88	0,1	122,48	122,22	0,0152	0,05	0	0	0	0,0019	Жербеи
20247	У	Жилой дом	10,17	0,025	122,48	122,43	0,0008	0	0	0	0,01	0,0017	Жербеи
20248	БК32	У	26,9	0,1	123,04	122,48	0,016	0,06	0	0	0	0,002	Жербеи
20251	БК32	Жилой дом	20,05	0,025	123,04	123,16	0,0017	0,01	0	0,001	0,03	0,0034	Жербеи
20253	БК32	Жилой дом	10,24	0,025	123,04	122,98	0,0008	0	0	0	0,01	0,0017	Жербеи
20256	У	У	29,96	0,1	124	124,09	0,0017	0,01	0	0	0	0,0002	Жербеи
20258	У	Жилой дом	8,8	0,025	124,09	124,18	0,0008	0	0	0	0,01	0,0017	Жербеи
20260	У	Жилой дом	18	0,025	124,09	124,07	0,0008	0	0	0	0,01	0,0017	Жербеи
20261	У	БК32	22,7	0,1	123,52	123,04	0,0186	0,07	0	0	0	0,0024	Жербеи
20264	У	Жилой дом	11,75	0,025	123,52	123,45	0,0008	0	0	0	0,01	0,0017	Жербеи
20265	БК31	У	43,57	0,1	124,47	124	0,0211	0,08	0	0	0	0,0027	Жербеи
20267	БК22	Жилой дом	17,78	0,025	117,64	117,78	0,0008	0	0	0	0,01	0,0017	Жербеи
20294	БК18	БК14	26,16	0,1	122,63	122,72	0,0059	0,02	0	0	0	0,0008	Жербеи
20295	БК14	БК13	58,43	0,1	122,72	122,98	0,0042	0,02	0	0	0	0,0005	Жербеи
20298	У	Жилой дом	18,98	0,025	118,04	117,91	0,0017	0,01	0	0,001	0,03	0,0034	Жербеи
20301	У	БК42	34,82	0,1	118,04	116,43	0,0034	0,01	0	0	0	0,0004	Жербеи
20303	БК42	Жилой дом	26,98	0,025	116,43	116,39	0,0008	0	0	0	0,01	0,0017	Жербеи
20305	БК43	Жилой дом	23,5	0,025	115,4	114,3	0,0008	0	0	0	0,01	0,0017	Жербеи
20309	БК36	У	11,35	0,1	119,55	119,34	0,0034	0,01	0	0	0	0,0004	Жербеи
20310	У	Жилой дом	31,91	0,025	119,34	118,66	0,0017	0,01	0	0,001	0,03	0,0034	Жербеи
20313	БК37	Жилой дом	16,88	0,025	116,07	114,61	0,0008	0	0	0	0,01	0,0017	Жербеи
20314	БК37	Жилой дом	23,61	0,025	116,07	114,55	0,0008	0	0	0	0,01	0,0017	Жербеи
20315	БК42	Жилой дом	62,23	0,025	116,43	114	0,0008	0	0	0,001	0,01	0,0017	Жербеи
20316	БК42	БК43	22,05	0,1	116,43	115,4	0,0017	0,01	0	0	0	0,0002	Жербеи
20319	БК41	ВРК	21,19	0,1	119,72	118,78	0,0051	0,02	0	0	0	0,0006	Жербеи
20320	ВРК	У	15,81	0,1	118,78	118,04	0,0051	0,02	0	0	0	0,0006	Жербеи
20322	У	ВРК	12,32	0,1	124	123,74	0,0194	0,07	0	0	0	0,0025	Жербеи
20323	ВРК	У	10,6	0,1	123,74	123,52	0,0194	0,07	0	0	0	0,0025	Жербеи
20325	У	ВРК	12,5	0,1	119,34	118,75	0,0017	0,01	0	0	0	0,0002	Жербеи
20326	ВРК	БК37	28,84	0,1	118,75	116,07	0,0017	0,01	0	0	0	0,0002	Жербеи
20329	БК43	Хозяйственно-бытовое строение	144,68	0,025	115,4	110,28	0,0008	0	0	0,002	0,01	0,0017	Жербеи
20331	У	Жилой дом	40,16	0,025	124,74	125,34	0,0008	0	0	0,001	0,01	0,0017	Жербеи
20332	У	БК49	27,41	0,1	124,74	125,4	0,0551	0,2	0	0	0	0,007	Жербеи
20334	БК49	БК50	34,15	0,1	125,4	125,56	0,0543	0,2	0	0	0	0,0069	Жербеи
20336	БК49	Жилой дом	22,95	0,025	125,4	125,38	0,0008	0	0	0	0,01	0,0017	Жербеи
20337	БК50	У	36,97	0,1	125,56	125,67	0,0534	0,19	0	0	0	0,0068	Жербеи
20338	У	БК51	35,63	0,1	125,67	125,78	0,0526	0,19	0	0	0	0,0067	Жербеи
20341	У	Жилой дом	23,79	0,025	125,67	125,92	0,0008	0	0	0	0,01	0,0017	Жербеи
20344	ПВК	Жилой дом	33,43	0,025	123,81	124,72	0,0008	0	0	0	0,01	0,0017	Жербеи
20346	БК52	Жилой дом	29,73	0,025	126,64	126,97	0,0017	0,01	0	0,001	0,03	0,0034	Жербеи
20349	У	Жилой дом	21,45	0,025	130,32	130,14	0,0008	0	0	0	0,01	0,0017	Жербеи
20350	БК66	У	163,1	0,1	126,09	130,32	0,011	0,04	0	0	0	0,0014	Жербеи
20351	У	У	43,42	0,1	130,32	130,32	0,0093	0,03	0	0	0	0,0012	Жербеи
20354	У	Жилой дом	18,15	0,025	130,32	129,99	0,0008	0	0	0	0,01	0,0017	Жербеи
20356	У	Жилой дом	28,6	0,025	130,32	130,72	0,0008	0	0	0	0,01	0,0017	Жербеи
20357	БК52	БК64	148,89	0,1	126,64	126,3	0,0228	0,08	0	0	0	0,0029	Жербеи
20358	БК64	БК66	83,63	0,1	126,3	126,09	0,0194	0,07	0	0	0	0,0025	Жербеи
20361	БК65	Жилой дом	30,45	0,025	127,83	127,45	0,0008	0	0	0	0,01	0,0017	Жербеи
20363	БК65	Жилой дом	22,6	0,025	127,83	127,56	0,0008	0	0	0	0,01	0,0017	Жербеи
20365	БК65	Жилой дом	32,64	0,025	127,83	128,48	0,0008	0	0	0	0,01	0,0017	Жербеи
20366	БК64	У	20,33	0,1	126,3	126,52	0,0034	0,01	0	0	0	0,0004	Жербеи
20367	У	БК65	150,99	0,1	126,52	127,83	0,0025	0,01	0	0	0	0,0003	Жербеи
20370	У	Жилой дом	6,83	0,025	126,52	126,59	0,0008	0	0	0	0,01	0,0017	Жербеи
20373	БК53	Жилой дом	10,86	0,025	126,93	126,87	0,0017	0,01	0	0	0,03	0,0034	Жербеи
20375	БК53	Жилой дом	22,77	0,025	126,93	127	0,0017	0,01	0	0,001	0,03	0,0034	Жербеи
20376	БК53	БК54	45,39	0,1	126,93	126,05	0,0214	0,08	0	0	0	0,0027	Жербеи

Sys	Начало участка	Конец участка	Длина участка, м	Внутренний диаметр трубы, м	Геодезическая отметка начала участка, м	Геодезическая отметка конца участка, м	Расход воды на участке, л/с	Расход воды на участке, м3/ч	Утечка на участке, л/с	Потери напора на участке, м	Удельные линейные потери, мм/м	Скорость движения воды на участке, м/с	Поселение
20377	БК12	БК11	23,7	0,1	123,15	123,58	0,0008	0	0	0	0	0,0001	Жербеи
20378	БК11	БК10	29,32	0,1	123,58	123,89	0	0	0	0	0	0	Жербеи
20381	БК12	Жилой дом	18,72	0,025	123,15	123,58	0,0008	0	0	0	0,01	0,0017	Жербеи
20383	БК11	Жилой дом	19,98	0,025	123,58	123,73	0,0008	0	0	0	0,01	0,0017	Жербеи
20385	БК14	Жилой дом	19,35	0,025	122,72	123,14	0,0008	0	0	0	0,01	0,0017	Жербеи
20387	БК14	Жилой дом	18,58	0,025	122,72	123,06	0,0008	0	0	0	0,01	0,0017	Жербеи
20389	БК52	У	52,9	0,1	126,64	127	0,0256	0,09	0	0	0	0,0033	Жербеи
20390	У	БК53	15,81	0,1	127	126,93	0,0247	0,09	0	0	0	0,0031	Жербеи
20393	У	Жилой дом	84,38	0,025	127	127	0,0008	0	0	0,001	0,01	0,0017	Жербеи
20395	У	Жилой дом	70,78	0,025	135,43	137,14	0,0008	0	0	0,001	0,01	0,0017	Жербеи
20398	У	Жилой дом	35,06	0,025	135,43	136,85	0,0008	0	0	0	0,01	0,0017	Жербеи
20399	У	У	67,71	0,1	133,9	135,43	0,0017	0,01	0	0	0	0,0002	Жербеи
20403	БК67	Жилой дом	12,81	0,025	132,09	132,46	0,0008	0	0	0	0,01	0,0017	Жербеи
20404	БК67	У	52,07	0,1	132,09	133,9	0,0025	0,01	0	0	0	0,0003	Жербеи
20407	У	Жилой дом	13,61	0,025	133,9	133,94	0,0008	0	0	0	0,01	0,0017	Жербеи
20408	У	БК67	103,5	0,1	130,32	132,09	0,0076	0,03	0	0	0	0,001	Жербеи
20411	У	Жилой дом	33,46	0,025	130,32	130,78	0,0008	0	0	0	0,01	0,0017	Жербеи
20413	БК67	У	17,86	0,1	132,09	131,58	0,0042	0,02	0	0	0	0,0005	Жербеи
20414	У	Жилой дом	12,7	0,025	131,58	131,22	0,0008	0	0	0	0,01	0,0017	Жербеи
20417	БК68	Жилой дом	31,73	0,025	128,42	127,5	0,0008	0	0	0	0,01	0,0017	Жербеи
20419	У	У	87,81	0,1	131,58	130,97	0,0034	0,01	0	0	0	0,0004	Жербеи
20420	У	БК68	120,58	0,1	130,97	128,42	0,0025	0,01	0	0	0	0,0003	Жербеи
20423	У	Жилой дом	28,05	0,025	130,97	130,11	0,0008	0	0	0	0,01	0,0017	Жербеи
20426	У	Жилой дом	44,11	0,025	133,24	134,5	0,0008	0	0	0,001	0,01	0,0017	Жербеи
20429	У	Жилой дом	7,83	0,025	133,24	133,02	0,0008	0	0	0	0,01	0,0017	Жербеи
20430	БК69	У	157,32	0,1	126,61	130,36	0,0025	0,01	0	0	0	0,0003	Жербеи
20431	У	У	48,59	0,1	130,36	133,24	0,0017	0,01	0	0	0	0,0002	Жербеи
20434	У	Жилой дом	10,88	0,025	130,36	130,81	0,0008	0	0	0	0,01	0,0017	Жербеи
20435	БК70	У	24,01	0,1	130,23	131,1	0,0017	0,01	0	0	0	0,0002	Жербеи
20436	У	Жилой дом	74,95	0,025	131,1	132,56	0,0008	0	0	0,001	0,01	0,0017	Жербеи
20439	У	Жилой дом	52,06	0,025	131,1	131,86	0,0008	0	0	0,001	0,01	0,0017	Жербеи
20440	БК56	БК55	23,96	0,1	120,51	120,8	0	0	0	0	0	0	Жербеи
20443	БК56	Жилой дом	22,1	0,025	120,51	119,91	0,0008	0	0	0	0,01	0,0017	Жербеи
20445	БК56	Жилой дом	9,03	0,025	120,51	120,77	0,0017	0,01	0	0	0,03	0,0034	Жербеи
20446	У	БК56	36,55	0,1	120,04	120,51	0,0028	0,01	0	0	0	0,0004	Жербеи
20448	У	БК57	69,69	0,1	120,77	119,91	0,0079	0,03	0	0	0	0,001	Жербеи
20451	У	Жилой дом	24,39	0,025	120,77	120,84	0,0008	0	0	0	0,01	0,0017	Жербеи
20453	БК47	Жилой дом	87,55	0,025	119,02	116,38	0,0008	0	0	0,001	0,01	0,0017	Жербеи
20456	БК47	БК48	10,03	0,1	119,02	118,69	0,0025	0,01	0	0	0	0,0003	Жербеи
20459	БК48	У	95,95	0,1	118,69	116	0,0017	0,01	0	0	0	0,0002	Жербеи
20460	У	Жилой дом	50,7	0,025	116	115,91	0,0008	0	0	0,001	0,01	0,0017	Жербеи
788	ПВК	Перспективная зона застройки д. Жебреи	34,71	0,05	115,53	116,23	0,1185	0,43	0	0,005	0,12	0,0604	Жербеи
785	ПВК	ПВК	57,89	0,075	115,68	115,53	0,0897	0,32	0	0,001	0,02	0,0203	Жербеи
784	ПВК	Перспективная зона застройки д. Жебреи	35,42	0,05	115,68	115,69	0,1185	0,43	0	0,005	0,12	0,0604	Жербеи
782	ПВК	ПВК	159,27	0,075	117,75	115,68	0,2082	0,75	0	0,009	0,05	0,0471	Жербеи
780	ПВК	Перспективная зона застройки д. Жебреи	28,18	0,05	117,75	118,18	0,1185	0,43	0	0,004	0,12	0,0604	Жербеи
777	ПВК	ПВК	128,43	0,075	124,08	117,75	0,3268	1,18	0	0,02	0,14	0,074	Жербеи
776	ПВК	Перспективная зона застройки д. Жебреи	40,14	0,05	124,08	124,58	0,1185	0,43	0	0,005	0,12	0,0604	Жербеи
773	ПВК	ПВК	42,34	0,075	124,82	124,08	0,4453	1,6	0	0,016	0,35	0,1008	Жербеи
20291	БК13	Жилой дом	10,6	0,025	122,98	122,77	0,0017	0,01	0	0	0,03	0,0034	Жербеи
20292	БК13	БК12	28,65	0,1	122,98	123,15	0,0017	0,01	0	0	0	0,0002	Жербеи
20463	У	Жилой дом	48,28	0,025	116	116,08	0,0008	0	0	0,001	0,01	0,0017	Жербеи
20464	БК57	У	30,25	0,1	119,91	119,58	0,0042	0,02	0	0	0	0,0005	Жербеи
20465	У	БК47	26,08	0,1	119,58	119,02	0,0034	0,01	0	0	0	0,0004	Жербеи
20468	У	Жилой дом	43,56	0,025	119,58	118,12	0,0008	0	0	0,001	0,01	0,0017	Жербеи
20470	БК53	Жилой дом	22,68	0,025	121,41	121,17	0,0017	0,01	0	0,001	0,03	0,0034	Жербеи
20472	БК53	Жилой дом	11,51	0,025	121,41	121,52	0,0008	0	0	0	0,01	0,0017	Жербеи
20475	БК54	Жилой дом	20,24	0,025	121,28	120,88	0,0017	0,01	0	0,001	0,03	0,0034	Жербеи
20477	БК54	Жилой дом	9,89	0,025	121,28	121,48	0,0017	0,01	0	0	0,03	0,0034	Жербеи
20478	БК54	БК55	49,83	0,1	121,28	120,8	0,0031	0,01	0	0	0	0,0004	Жербеи
20481	БК55	Жилой дом	20,02	0,025	120,8	120,26	0,0017	0,01	0	0,001	0,03	0,0034	Жербеи
20483	БК55	Жилой дом	14,32	0,025	120,8	121,2	0,0017	0,01	0	0	0,03	0,0034	Жербеи
20484	БК57	У	8,4	0,1	119,91	120,04	0,0036	0,01	0	0	0	0,0005	Жербеи
20487	У	Жилой дом	23,64	0,025	120,04	119,43	0,0008	0	0	0	0,01	0,0017	Жербеи
20488	У	БК54	29,63	0,1	121,54	121,28	0,0065	0,02	0	0	0	0,0008	Жербеи
20489	БК53	У	37,95	0,1	121,41	121,54	0,0073	0,03	0	0	0	0,0009	Жербеи
20492	У	Жилой дом	19,88	0,025	121,54	120,89	0,0008	0	0	0	0,01	0,0017	Жербеи
20495	БК52	Жилой дом	22,39	0,025	121,4	121,06	0,0008	0	0	0	0,01	0,0017	Жербеи

Sys	Начало участка	Конец участка	Длина участка, м	Внутренний диаметр трубы, м	Геодезическая отметка начала участка, м	Геодезическая отметка конца участка, м	Расход воды на участке, л/с	Расход воды на участке, м3/ч	Утечка на участке, л/с	Потери напора на участке, м	Удельные линейные потери, мм/м	Скорость движения воды на участке, м/с	Поселение
20497	BK52	Жилой дом	9,98	0,025	121,4	121,52	0,0008	0	0	0	0,01	0,0017	Жербеи
20498	BK51	BK52	28,88	0,1	121,67	121,4	0,0124	0,04	0	0	0	0,0016	Жербеи
20501	BK51	Жилой дом	21,08	0,025	121,67	121,51	0,0008	0	0	0	0,01	0,0017	Жербеи
20503	BK51	Жилой дом	17,95	0,025	121,67	121,92	0,0017	0,01	0	0	0,03	0,0034	Жербеи
20504	BK50	BK51	33,01	0,1	122,1	121,67	0,0149	0,05	0	0	0	0,0019	Жербеи
20507	BK50	Жилой дом	59,72	0,025	122,1	120,41	0,0008	0	0	0,001	0,01	0,0017	Жербеи
20508	У	BK53	21,13	0,1	121,33	121,41	0,0099	0,04	0	0	0	0,0013	Жербеи
20509	BK52	У	13,67	0,1	121,4	121,33	0,0107	0,04	0	0	0	0,0014	Жербеи
20512	У	Хозяйственно-бытовое строение	86,71	0,025	121,33	120,28	0,0008	0	0	0,001	0,01	0,0017	Жербеи
20518	BK50	Хозяйственно-бытовое строение	53,58	0,05	125,56	125,01	0,0008	0	0	0	0	0,0004	Жербеи
20521	BK51	Образовательное учреждение	60,14	0,05	125,78	125,9	0,0008	0	0	0	0	0,0004	Жербеи
20522	BK52	Уз	175,68	0,1	126,64	124,01	0	0	0	0	0	0	Жербеи
20523	BK52	Жилой дом	19,45	0,025	126,64	126,72	0,0017	0,01	0	0,001	0,03	0,0034	Жербеи
20526	BK66	BK69	161,37	0,1	126,09	126,61	0,0067	0,02	0	0	0	0,0009	Жербеи
20529	BK69	BK70	68,22	0,1	126,61	130,23	0,0042	0,02	0	0	0	0,0005	Жербеи
20530	BK70	Жилой дом	25,95	0,025	130,23	130,72	0,0008	0	0	0	0,01	0,0017	Жербеи
20533	BK70	Жилой дом	16,35	0,025	130,23	130,1	0,0008	0	0	0	0,01	0,0017	Жербеи
20535	BK70	Жилой дом	36,88	0,025	130,23	128,63	0,0008	0	0	0,001	0,01	0,0017	Жербеи
20536	BK66	BK71	123,45	0,1	126,09	124,94	0,0017	0,01	0	0	0	0,0002	Жербеи
20537	BK71	Уз	20,92	0,1	124,94	125,77	0	0	0	0	0	0	Жербеи
20540	BK71	Жилой дом	15,03	0,025	124,94	125,22	0,0008	0	0	0	0,01	0,0017	Жербеи
20542	BK71	Жилой дом	18,13	0,025	124,94	125,96	0,0008	0	0	0	0,01	0,0017	Жербеи
20545	BK56	Жилой дом	23,46	0,025	121,7	121,9	0,0017	0,01	0	0,001	0,03	0,0034	Жербеи
20547	BK56	Жилой дом	20,92	0,025	121,7	120,86	0,0008	0	0	0	0,01	0,0017	Жербеи
20549	BK56	Жилой дом	16,68	0,025	121,7	121,12	0,0008	0	0	0	0,01	0,0017	Жербеи
20552	У	Жилой дом	11,81	0,025	122,98	122,79	0,0017	0,01	0	0	0,03	0,0034	Жербеи
20554	У	Жилой дом	18,06	0,025	122,98	123,27	0,0008	0	0	0	0,01	0,0017	Жербеи
20557	BK55	Жилой дом	11,69	0,025									Жербеи
20561	BK54	Жилой дом	11,45	0,025	126,05	125,98	0,0017	0,01	0	0	0,03	0,0034	Жербеи
20563	BK54	Жилой дом	26,03	0,025	126,05	125,52	0,0017	0,01	0	0,001	0,03	0,0034	Жербеи
20564	BK55	У	8,73	0,1									Жербеи
20565	У	Жилой дом	66,19	0,025									Жербеи
20568	У	Жилой дом	10,14	0,025									Жербеи
20569	У	У	74,69	0,1	124,5	122,98	0,0155	0,06	0	0	0	0,002	Жербеи
20572	У	Жилой дом	11,75	0,025	124,5	124,27	0,0017	0,01	0	0	0,03	0,0034	Жербеи
20573	BK54	У	33,77	0,1	126,05	124,98	0,018	0,06	0	0	0	0,0023	Жербеи
20574	У	У	34,37	0,1	124,98	124,5	0,0171	0,06	0	0	0	0,0022	Жербеи
20577	У	Жилой дом	42,05	0,025	124,98	125,21	0,0008	0	0	0,001	0,01	0,0017	Жербеи
20578	BK56	У	111,65	0,1	121,7	120,77	0,0087	0,03	0	0	0	0,0011	Жербеи
20580	BK38	У	29,06	0,1	124,19	123,74	0,011	0,04	0	0	0	0,0014	Жербеи
20583	У	Жилой дом	12,26	0,025	123,74	123,92	0,0008	0	0	0	0,01	0,0017	Жербеи
20584	BK38	BK39	56,39	0,1	124,19	122,59	0,0175	0,06	0	0	0	0,0022	Жербеи
20587	BK39	Жилой дом	24,97	0,025	122,59	122,01	0,0008	0	0	0	0,01	0,0017	Жербеи
20589	У	У	38,33	0,1	122,98	122,34	0,0129	0,05	0	0	0	0,0016	Жербеи
20590	У	BK56	31,74	0,1	122,34	121,7	0,0121	0,04	0	0	0	0,0015	Жербеи
20593	У	Жилой дом	17,5	0,025	122,34	122,52	0,0008	0	0	0	0,01	0,0017	Жербеи
20595	BK40	BK50	29,19	0,1	122,01	122,1	0,0158	0,06	0	0	0	0,002	Жербеи
20596	BK39	BK40	22,67	0,1	122,59	122,01	0,0166	0,06	0	0	0	0,0021	Жербеи
20598	BK40	Административное здание	37,15	0,025	122,01	122,48	0,0008	0	0	0,001	0,01	0,0017	Жербеи
20600	У	BK31	51,92	0,1	124,16	124,47	0,0495	0,18	0	0	0	0,0063	Жербеи
20602	У	Магазин	25,55	0,025	124,16	124,34	0	0	0	0	0,01	0,0012	Жербеи
20603	BK51	ВРК	30,74	0,1	125,78	126,16	0,0517	0,19	0	0	0	0,0066	Жербеи
20604	ВРК	BK52	28,94	0,1	126,16	126,64	0,0517	0,19	0	0	0	0,0066	Жербеи
20606	ВРК	BK38	37,91	0,1	124,64	124,19	0,0284	0,1	0	0	0	0,0036	Жербеи
20607	BK31	ВРК	51,89	0,1	124,47	124,64	0,0284	0,1	0	0	0	0,0036	Жербеи
20610	У	Жилой дом	112,69	0,025	114,37	112,35	0,0008	0	0	0,002	0,01	0,0017	Жербеи
20612	У	Жилой дом	84,97	0,025	114,37	113,57	0,0008	0	0	0,001	0,01	0,0017	Жербеи
20271	BK19	Жилой дом	31,29	0,025	120,4	120,65	0,0008	0	0	0	0,01	0,0017	Жербеи
20274	BK17	Жилой дом	24,82	0,025	121,34	121,33	0,0008	0	0	0	0,01	0,0017	Жербеи
20275	BK16	BK17	35,31	0,1	121,95	121,34	0,0118	0,04	0	0	0	0,0015	Жербеи
20278	BK16	Жилой дом	21,17	0,025	121,95	121,63	0,0008	0	0	0	0,01	0,0017	Жербеи
20280	BK16	Жилой дом	17,83	0,025	121,95	122,21	0,0008	0	0	0	0,01	0,0017	Жербеи
20281	BK17	BK18	10,95	0,1	121,34	120,94	0,011	0,04	0	0	0	0,0014	Жербеи
20282	BK18	BK19	14,34	0,1	120,94	120,4	0,0101	0,04	0	0	0	0,0013	Жербеи
20285	BK18	Жилой дом	17,14	0,025	120,94	120,42	0,0008	0	0	0	0,01	0,0017	Жербеи
20159	BK68	Жилой дом	24,55	0,025	128,42	127,98	0,0008	0	0	0	0,01	0,0017	Жербеи
20615	У	Жилой дом	19,41	0,025	114,03	113,11	0,0008	0	0	0	0,01	0,0017	Жербеи
20616	BK19	BK20	14,53	0,1	120,4	119,86	0,0093	0,03	0	0	0	0,0012	Жербеи
20619	BK20	Жилой дом	21,33	0,025	119,86	119,26	0,0008	0	0	0	0,01	0,0017	Жербеи
20622	У	Жилой дом	15,03	0,025	113,85	112,84	0,0008	0	0	0	0,01	0,0017	Жербеи
20625	BK73	Жилой дом	12,76	0,025	112,62	113,3	0,0008	0	0	0	0,01	0,0017	Жербеи
20626	У	У	18,32	0,1	113,85	114,03	0,0059	0,02	0	0	0	0,0008	Жербеи

Sys	Начало участка	Конец участка	Длина участка, м	Внутренний диаметр трубы, м	Геодезическая отметка начала участка, м	Геодезическая отметка конца участка, м	Расход воды на участке, л/с	Расход воды на участке, м3/ч	Утечка на участке, л/с	Потери напора на участке, м	Удельные линейные потери, мм/м	Скорость движения воды на участке, м/с	Поселение
20628	BK15	BK16	46,48	0,1	122,22	121,95	0,0135	0,05	0	0	0	0,0017	Жербеи
20631	BK15	Жилой дом	5,26	0,025	122,22	122,1	0,0008	0	0	0	0,01	0,0017	Жербеи
20634	BK20	BK21	22,52	0,1	119,86	119,02	0,0084	0,03	0	0	0	0,0011	Жербеи
20635	BK21	BK22	33,35	0,1	119,02	117,64	0,0076	0,03	0	0	0	0,001	Жербеи
20637	BK21	Жилой дом	17,35	0,025	119,02	119,24	0,0008	0	0	0	0,01	0,0017	Жербеи
20638	BK18	У	372,63	0,1	122,63	114,37	0,0017	0,01	0	0	0	0,0002	Жербеи
20639	BK18	У	68,77	0,1	122,63	124,16	0,0501	0,18	0	0	0	0,0064	Жербеи
20640	BK22	BK23	23,66	0,1	117,64	116,5	0,0068	0,02	0	0	0	0,0009	Жербеи
20641	BK18	ВРК	16	0,1	122,63	122,37	0,0143	0,05	0	0	0	0,0018	Жербеи
20642	ВРК	BK15	25,63	0,1	122,37	122,22	0,0143	0,05	0	0	0	0,0018	Жербеи
20644	BK48	BK49	127,43	0,1	118,69	115,92	0,0008	0	0	0	0	0,0001	Жербеи
20645	BK49	Жилой дом	99,93	0,025	115,92	116,7	0,0008	0	0	0,001	0,01	0,0017	Жербеи
695	П-Гидрант - д. Канабеково	ПВК	76,29	0,05	177,95	179,51	0,0262	0,09	0	0,002	0,03	0,0133	Канабеково
698	ПВК	Перспективная застройка д. Канабеково	18,65	0,05	179,51	178,19	0,0161	0,06	0	0	0,02	0,0082	Канабеково
699	ПВК	ПВК	113,07	0,05	179,51	178,31	0,0101	0,04	0	0,001	0,01	0,0051	Канабеково
702	ПВК	Перспективная застройка д. Канабеково	26,11	0,05	178,31	177,32	0,0161	0,06	0	0	0,02	0,0082	Канабеково
703	ПВК	ПВК	95,2	0,05	178,31	174,28	0,006	0,02	0	0,001	0,01	0,0031	Канабеково
706	ПВК	Перспективная застройка д. Канабеково	32,24	0,05	174,28	173,9	0,0161	0,06	0	0,001	0,02	0,0082	Канабеково
709	ПВК	Перспективная застройка д. Канабеково	28,72	0,05	173,61	174,12	0,0161	0,06	0	0,001	0,02	0,0082	Канабеково
710	ПВК	ПВК	100,76	0,05	173,61	176,7	0,0382	0,14	0	0,004	0,04	0,0195	Канабеково
713	ПВК	Перспективная застройка д. Канабеково	21,21	0,05	176,7	176,08	0,0161	0,06	0	0	0,02	0,0082	Канабеково
714	ПВК	ПВК	87,45	0,05	176,7	172,76	0,0543	0,2	0	0,005	0,05	0,0277	Канабеково
687	ПВК	ПВК	109,68	0,05	163,27	165,85	0,0583	0,21	0	0,007	0,06	0,0297	Канабеково
690	ПВК	Перспективная застройка д. Канабеково	16,74	0,05	165,85	165,66	0,0161	0,06	0	0	0,02	0,0082	Канабеково
691	ПВК	П-Гидрант - д. Канабеково	146,7	0,05	174,01	177,95	0,0262	0,09	0	0,004	0,03	0,0133	Канабеково
694	ПВК	Перспективная застройка д. Канабеково	17,25	0,05	174,01	173,6	0,0161	0,06	0	0	0,02	0,0082	Канабеково
683	П. Водозабор - д. Канабеково	ПВК	443,22	0,05	126	162,03	0,1287	0,46	0	0,063	0,13	0,0656	Канабеково
686	ПВК	ПВК	52,44	0,05	162,03	163,27	0,1287	0,46	0	0,007	0,13	0,0656	Канабеково
725	ПВК	П-Гидрант - д. Канабеково	102,7	0,05	170,86	163,27	0,0704	0,25	0	0,008	0,07	0,0358	Канабеково
724	П-Гидрант - д. Канабеково	ПВК	51,11	0,05	172,76	170,86	0,0704	0,25	0	0,004	0,07	0,0358	Канабеково
722	П-Гидрант - д. Канабеково	ПВК	112,17	0,05	170,67	174,01	0,0422	0,15	0	0,005	0,04	0,0215	Канабеково
721	ПВК	П-Гидрант - д. Канабеково	131,99	0,05	165,85	170,67	0,0422	0,15	0	0,006	0,04	0,0215	Канабеково
719	ПВК	П-Гидрант - д. Канабеково	100,17	0,05	170,49	173,61	0,0221	0,08	0	0,002	0,02	0,0113	Канабеково
718	П-Гидрант - д. Канабеково	ПВК	66,31	0,05	174,28	170,49	0,0221	0,08	0	0,002	0,02	0,0113	Канабеково
717	ПВК	Перспективная застройка д. Канабеково	35,73	0,05	172,76	171,57	0,0161	0,06	0	0,001	0,02	0,0082	Канабеково
13663	У	У	13,34	0,05	169,65	170,06	0	0	0	0	0	0	Касимово
13661	У	У	437,31	0,05	172,63	172,89	0	0	0	0	0	0	Касимово
13658	У	У	221,07	0,11	169,65	172,63	0	0	0	0	0	0	Касимово
13657	ВНБ Касимово	У	7,4	0,11	169,41	169,65	0	0	0	0	0	0	Касимово
13654	У	У	818,13	0,11	172,63	158,08	0	0	0	0	0	0	Касимово
13653	У	У	258,96	0,05	169,44	157,04	0	0	0	0	0	0	Касимово
13651	У	У	45,45	0,05	169,44	169,83	0	0	0	0	0	0	Касимово
13649	Касимово Скважина	ВНБ Касимово	353,92	0,06	152,67	169,41	0	0	0	0	0	0	Касимово
13665	У	У	417,11	0,05	170,06	171,42	0	0	0	0	0	0	Касимово
13667	У	У	27,53	0,05	170,06	169,44	0	0	0	0	0	0	Касимово
8005	ВК	Многоквартирный жилой дом	25,22	0,03	110,01	110,3	0,0515	0,19	0	0,011	0,4	0,0729	Кичаново
8003	ВК	Многоквартирный жилой дом	24,35	0,03	110,01	109,77	0,0294	0,11	0	0,006	0,23	0,0415	Кичаново
8001	ВК	Многоквартирный жилой дом	15,71	0,03	110,66	110,63	0,0311	0,11	0	0,004	0,24	0,044	Кичаново
7999	ВК	ВК	55,51	0,03	110,01	110,66	0,0311	0,11	0	0,015	0,24	0,044	Кичаново
7997	ВК	ВК	25,33	0,03	109,55	110,01	0,1119	0,4	0	0,043	1,56	0,1584	Кичаново
7995	ВК	ВК	106,62	0,1	109,6	109,55	0,1119	0,4	0	0,001	0,01	0,0143	Кичаново
7993	ВНБ Кичаново	ВК	259,56	0,1	104,18	109,6	0,1119	0,4	0	0,002	0,01	0,0143	Кичаново
7991	Кичаново Скважина №1381	ВНБ Кичаново	14,22	0,1	104,1	104,18	0,1119	0,4	0	0	0,01	0,0143	Кичаново
10404	ВК-237	ВК-238	45,64	0,0974	92,76	93,25	0,419	1,51	0	0,003	0,06	0,0562	Кондратово
10402	ВК-236	ВК-237	62,7	0,0974	92,1	92,76	0,4444	1,6	0	0,005	0,07	0,0596	Кондратово
10398	ВК-3	ВК-4	105,34	0,2	94,08	94,45	12,9301	46,55	0	0,177	1,68	0,4116	Кондратово
10397	Кондратово Артезианская скважина № 7 (50830)	ВК-4	63,16	0,1	93,67	94,45	23,4407	84,39	0	14,009	221,8	2,9846	Кондратово
10392	Уз38	Жилой дом	7,36	0,028	94,89	94,77	0,0019	0,01	0	0	0,02	0,0031	Кондратово
10391	ВК-108	Многоквартирный жилой дом	72,41	0,0974	93,98	93	1,1689	4,21	0	0,057	0,78	0,1569	Кондратово
10390	Уз335	Административное здание	15,6	0,0974	94,42	94,5	0,0081	0,03	0	0	0	0,0011	Кондратово
10387	Уз335	ВК-26	67,68	0,2792	94,42	93,07	18,1717	65,42	0	0,043	0,64	0,2968	Кондратово
10386	ВК-25	Уз335	65,29	0,2792	94,91	94,42	18,1798	65,45	0	0,042	0,64	0,2969	Кондратово
10385	ВК-244.1	Жилой дом	32,3	0,0974	93,74	93,32	0,027	0,1	0	0	0	0,0036	Кондратово

Sys	Начало участка	Конец участка	Длина участка, м	Внутренний диаметр трубы, м	Геодезическая отметка начала участка, м	Геодезическая отметка конца участка, м	Расход воды на участке, л/с	Расход воды на участке, м3/ч	Утечка на участке, л/с	Потери напора на участке, м	Удельные линейные потери, мм/м	Скорость движения воды на участке, м/с	Поселение
10384	БК-27	Многоквартирный жилой дом	15,52	0,0974	93,75	94,2	2,2833	8,22	0	0,045	2,92	0,3065	Кондратово
10382	БК-216	Жилой дом	7,13	0,028	92,53	92,55	0,0055	0,02	0	0	0,06	0,009	Кондратово
10380	БК-218	Жилой дом	6,67	0,028	92,94	92,95	0,0072	0,03	0	0	0,07	0,0117	Кондратово
10378	Уз106	Жилой дом	20,52	0,028	95,27	95,19	0,0019	0,01	0	0	0,02	0,0031	Кондратово
10376	Уз105	Жилой дом	8,44	0,028	95,5	95,51	0,05	0,18	0	0,004	0,51	0,0812	Кондратово
10374	Уз105	Жилой дом	23,76	0,028	95,5	95,43	0,005	0,02	0	0,001	0,05	0,0081	Кондратово
10372	БК-140.1	Жилой дом	18,38	0,028	95,9	95,49	0,0141	0,05	0	0,003	0,14	0,023	Кондратово
10370	БК-140.1	Жилой дом	7,39	0,028	95,9	95,92	0,0066	0,02	0	0,001	0,07	0,0108	Кондратово
10368	Уз104	Жилой дом	16,39	0,028	95,36	94,83	0,0042	0,02	0	0,001	0,04	0,0069	Кондратово
10366	Уз104	Жилой дом	8,43	0,028	95,36	95,46	0,0008	0	0	0	0,01	0,0014	Кондратово
10364	Уз103	Жилой дом	9,86	0,028	94,87	94,82	0,0015	0,01	0	0	0,02	0,0025	Кондратово
10362	Уз103	Жилой дом	16,38	0,028	94,87	94,71	0,0036	0,01	0	0,001	0,04	0,0058	Кондратово
10359	БК-140	Уз107	36,73	0,0974	94,61	94,99	0,5769	2,08	0	0,007	0,2	0,0774	Кондратово
10358	Уз107	Уз106	27,93	0,0974	94,99	95,27	0,5588	2,01	0	0,005	0,19	0,075	Кондратово
10356	Уз106	Уз105	23,4	0,0974	95,27	95,5	0,5569	2	0	0,004	0,19	0,0747	Кондратово
10354	Уз105	БК-140.1	39,25	0,0974	95,5	95,9	0,5018	1,81	0	0,006	0,15	0,0674	Кондратово
10352	БК-140.1	Уз104	33,76	0,0974	95,9	95,36	0,4811	1,73	0	0,003	0,09	0,0646	Кондратово
10351	Уз104	Уз103	32,37	0,0974	95,36	94,87	0,476	1,71	0	0,003	0,08	0,0639	Кондратово
10349	Уз103	БК-115	55,19	0,0974	94,87	94	0,4708	1,7	0	0,005	0,08	0,0632	Кондратово
10348	БК-112	Жилой дом	42,67	0,028	94,24	94	0,0111	0,04	0	0,005	0,11	0,0179	Кондратово
10346	Уз95	БК-145	54,64	0,0974	95,83	95,63	1,3098	4,72	0	0,053	0,98	0,1758	Кондратово
10344	БК-145	Уз94	54,05	0,0974	95,63	94,94	1,2161	4,38	0	0,046	0,84	0,1632	Кондратово
10343	Уз94	БК-111	53,21	0,0974	94,94	94,67	1,1871	4,27	0	0,043	0,81	0,1593	Кондратово
10342	БК-111	Жилой дом	19,8	0,028	94,67	94,81	0,01	0,04	0	0,002	0,1	0,0163	Кондратово
10340	Уз97	Многоквартирный жилой дом	7,44	0,028	97	97	0,1413	0,51	0	0,078	10,48	0,2294	Кондратово
10338	Уз96	Уз97	59,3	0,0974	96,87	97	0,1413	0,51	0	0,001	0,01	0,019	Кондратово
10336	БК-147	Уз96	56,95	0,0974	96,46	96,87	0,3376	1,22	0	0,002	0,04	0,0453	Кондратово
10334	ПВК	Административное здание	27,87	0,1418	96	95,19	0,0167	0,06	0	0	0	0,0011	Кондратово
10332	Уз93	Многоквартирный жилой дом	8,4	0,15	96,48	96,31	0,2166	0,78	0	0	0	0,0123	Кондратово
10330	Уз93	Магазин	9,32	0,15	96,48	96,57	0,0012	0	0	0	0	0	Кондратово
10327	Уз93	БК-156	52,24	0,15	96,48	96,76	0,0046	0,02	0	0	0	0,0003	Кондратово
10326	БК-155	Уз93	56,61	0,15	96,2	96,48	0,2224	0,8	0	0	0	0,0126	Кондратово
10325	БК-36	Жилой дом	39,59	0,028	96,21	96,06	0,0055	0,02	0	0,002	0,06	0,009	Кондратово
10323	Уз90	Жилой дом	4,3	0,028	96,01	96	0	0	0	0	0,01	0,0013	Кондратово
10321	Уз90	Жилой дом	36,58	0,028	96,01	96,34	0,0039	0,01	0	0,001	0,04	0,0063	Кондратово
10319	Уз89	Уз90	38,07	0,028	96,4	96,01	0,0046	0,02	0	0,002	0,05	0,0075	Кондратово
10316	Уз89	БК-37	77,14	0,1772	96,4	96	2,8235	10,16	0	0,014	0,18	0,1145	Кондратово
10315	БК-36	Уз89	74,93	0,1772	96,21	96,4	2,8281	10,18	0	0,014	0,18	0,1147	Кондратово
10313	Уз10	Многоквартирный жилой дом	63,35	0,0974	96	96,26	0,4151	1,49	0	0,004	0,06	0,0557	Кондратово
10311	Уз10	Многоквартирный жилой дом	5,82	0,1418	96	96	0,4151	1,49	0	0	0,01	0,0263	Кондратово
10310	БК-38	Уз10	7,68	0,1418	96	96	0,8302	2,99	0	0	0,06	0,0526	Кондратово
10309	Уз71	Административное здание	33,52	0,0558	97,66	97,98	0,0162	0,06	0	0	0,01	0,0066	Кондратово
10306	Уз71	Многоквартирный жилой дом	4,13	0,028	97,66	97,66	0,2946	1,06	0	0,185	44,77	0,4784	Кондратово
10305	Уз70	Уз71	40,23	0,0558	97,45	97,66	0,3108	1,12	0	0,047	1,16	0,1271	Кондратово
10302	БК-29	Уз70	30,98	0,0558	96,41	97,45	0,3108	1,12	0	0,036	1,16	0,1271	Кондратово
10301	Уз34	Административное здание	30,73	0,0974	93,73	93,52	0,0021	0,01	0	0	0	0,0003	Кондратово
10299	Уз34	Многоквартирный жилой дом	11,28	0,0974	93,73	93,87	0,6854	2,47	0	0,003	0,28	0,092	Кондратово
10297	Уз34	Многоквартирный жилой дом	22,93	0,0974	93,73	94,19	0,4687	1,69	0	0,003	0,13	0,0629	Кондратово
10295	БК-26	Уз34	78,49	0,0974	93,07	93,73	1,1562	4,16	0	0,06	0,77	0,1552	Кондратово
10293	БК-27	Детский сад	73,67	0,0664	93,75	93,11	0,0149	0,05	0	0	0	0,0043	Кондратово
10292	БК-51	Жилой дом	6,53	0,028	92,63	92,66	0,0147	0,05	0	0,001	0,15	0,0238	Кондратово
10290	БК-215	Жилой дом	6,69	0,028	92,08	92,06	0,0177	0,06	0	0,001	0,18	0,0288	Кондратово
10288	БК-213	Жилой дом	25,71	0,028	92,27	92,35	0,008	0,03	0	0,002	0,08	0,0129	Кондратово
10286	БК-219	Жилой дом	22,72	0,028	93,12	93	0,0077	0,03	0	0,002	0,08	0,0125	Кондратово
10283	БК-211	Жилой дом	11,21	0,028	93,34	93,1	0,0055	0,02	0	0,001	0,06	0,009	Кондратово
10281	БК-210	Жилой дом	9,55	0,028	93,06	93,03	0,0029	0,01	0	0	0,03	0,0047	Кондратово
10279	БК-210	Жилой дом	8,63	0,028	93,06	92,98	0,0055	0,02	0	0	0,06	0,009	Кондратово
10277	БК-204	Жилой дом	13,28	0,028	93,97	93,94	0,0221	0,08	0	0,003	0,23	0,0359	Кондратово
10275	БК-205	Жилой дом	15,68	0,028	93,62	93,65	0,0055	0,02	0	0,001	0,06	0,009	Кондратово
10273	БК-206	Жилой дом	19	0,028	93,46	93,39	0,0276	0,1	0	0,005	0,28	0,0449	Кондратово
10271	БК-207	Жилой дом	17,75	0,028	93,14	93,08	0,0093	0,03	0	0,002	0,09	0,015	Кондратово
10269	БК-216	Жилой дом	6,67	0,028	92,53	92,58	0,0066	0,02	0	0	0,07	0,0108	Кондратово
10267	БК-217	Жилой дом	6,19	0,028	92,72	92,68	0,0221	0,08	0	0,001	0,23	0,0359	Кондратово
10265	БК-217	Жилой дом	6,75	0,028	92,72	92,75	0,0054	0,02	0	0	0,06	0,0088	Кондратово
10263	БК-218	Жилой дом	7,39	0,028	92,94	92,88	0,0177	0,06	0	0,001	0,18	0,0287	Кондратово
10261	БК-219	Жилой дом	6,57	0,028	93,12	93,08	0,0102	0,04	0	0,001	0,11	0,0166	Кондратово
10259	БК-219	Жилой дом	6,48	0,028	93,12	93,14	0,0221	0,08	0	0,001	0,23	0,0359	Кондратово
10257	БК-220	Жилой дом	7,53	0,028	93,27	93,27	0,0131	0,05	0	0,001	0,13	0,0213	Кондратово
10255	БК-220	Жилой дом	5,87	0,028	93,27	93,34	0,0148	0,05	0	0,001	0,15	0,024	Кондратово
10253	Уз33	Жилой дом	8,15	0,028	92,69	92,86	0,0119	0,04	0	0,001	0,12	0,0193	Кондратово
10251	Уз33	Жилой дом	9,19	0,028	92,69	92,84	0,01	0,04	0	0,001	0,1	0,0163	Кондратово
10249	Уз32	Жилой дом	8,37	0,028	92,55	92,72	0,0265	0,1	0	0,002	0,27	0,0431	Кондратово

Sys	Начало участка	Конец участка	Длина участка, м	Внутренний диаметр трубы, м	Геодезическая отметка начала участка, м	Геодезическая отметка конца участка, м	Расход воды на участке, л/с	Расход воды на участке, м3/ч	Утечка на участке, л/с	Потери напора на участке, м	Удельные линейные потери, мм/м	Скорость движения воды на участке, м/с	Поселение
10247	Уз32	Жилой дом	8,55	0,028	92,55	92,69	0,0033	0,01	0	0	0,03	0,0054	Кондратово
10245	Уз31	Жилой дом	8,53	0,028	92,51	92,66	0,0141	0,05	0	0,001	0,14	0,0229	Кондратово
10243	Уз31	Жилой дом	10,48	0,028	92,51	92,7	0,0111	0,04	0	0,001	0,11	0,018	Кондратово
10241	БК-221	Жилой дом	10,16	0,028	92,6	92,77	0,0023	0,01	0	0	0,02	0,0038	Кондратово
10239	БК-221	Жилой дом	8,92	0,028	92,6	92,81	0,0154	0,06	0	0,001	0,16	0,0251	Кондратово
10236	Уз33	Уз32	37,48	0,1418	92,69	92,55	0,0728	0,26	0	0	0	0,0046	Кондратово
10235	БК-209	Уз33	26,75	0,1418	92,88	92,69	0,0947	0,34	0	0	0	0,006	Кондратово
10233	Уз32	Уз31	17,32	0,1418	92,55	92,51	0,0429	0,15	0	0	0	0,0027	Кондратово
10231	Уз31	БК-221	20,44	0,1418	92,51	92,6	0,0177	0,06	0	0	0	0,0011	Кондратово
10230	БК-227	Жилой дом	17,43	0,028	92,7	92,52	0,0055	0,02	0	0,001	0,06	0,009	Кондратово
10228	БК-227	Жилой дом	13,96	0,028	92,7	92,39	0,0179	0,06	0	0,003	0,18	0,0291	Кондратово
10226	БК-228	Жилой дом	13,29	0,028	92,19	92,02	0,0044	0,02	0	0,001	0,05	0,0072	Кондратово
10224	БК-229	Жилой дом	18,28	0,028	92,44	92,25	0,0046	0,02	0	0,001	0,05	0,0075	Кондратово
10222	БК-229	Жилой дом	13,84	0,028	92,44	92,48	0,0042	0,02	0	0,001	0,04	0,0068	Кондратово
10220	БК-229	Жилой дом	27,87	0,028	92,44	93,02	0,0113	0,04	0	0,003	0,12	0,0183	Кондратово
10218	БК-228	ПГ63	5,79	0,1418	92,19	92,27	0	0	0	0	0	0	Кондратово
10216	БК-229	БК-230	59,9	0,1418	92,44	92,74	1,2907	4,65	0	0,008	0,13	0,0817	Кондратово
10214	БК-215	БК-51	37,28	0,1418	92,08	92,63	0,0147	0,05	0	0	0	0,0009	Кондратово
10213	БК-214	БК-215	12,52	0,1418	92,21	92,08	0,0324	0,12	0	0	0	0,0021	Кондратово
10212	БК-213	ПГ7	6,35	0,1418	92,27	92,28	0	0	0	0	0	0	Кондратово
10210	БК-28	БК-107	198,66	0,1772	95,82	95,21	5,8732	21,14	0	0,153	0,77	0,2382	Кондратово
10209	БК-109	Хозяйственно-бытовое строение	95,25	0,0442	95,47	93,43	0	0	0	0	0	0,0003	Кондратово
10208	БК-26	ПГ2	4,23	0,2792	93,07	92,98	0	0	0	0	0	0	Кондратово
10205	БК-26	БК-27	105,56	0,2792	93,07	93,75	17,0155	61,26	0	0,059	0,56	0,2779	Кондратово
10204	БК-25	ПГ3	4,81	0,1418	94,91	94,93	0	0	0	0	0	0	Кондратово
10202	БК-155	Многokвартирный жилой дом	40,12	0,15	96,2	96,5	0,1218	0,44	0	0	0	0,0069	Кондратово
10201	БК-29	ПГ	7,86	0,1772	96,41	96,7	0	0	0	0	0	0	Кондратово
10198	БК-35	Религиозное учреждение	16,83	0,0974	97,06	97,06	0,0081	0,03	0	0	0	0,0011	Кондратово
10197	БК-33	БК-35	13,96	0,0974	96,91	97,06	0,0081	0,03	0	0	0	0,0011	Кондратово
10195	БК-34	Административное здание	12,28	0,0974	96,38	96,49	0,0112	0,04	0	0	0	0,0015	Кондратово
10194	БК-33	БК-34	32,84	0,0974	96,91	96,38	0,0112	0,04	0	0	0	0,0015	Кондратово
10193	БК-32	ПГ26	8,05	0,0974	96,65	96,5	0	0	0	0	0	0	Кондратово
10191	БК-30	ПГ22	7,43	0,0974	96,21	96,08	0	0	0	0	0	0	Кондратово
10189	БК-152	Уз5	35,39	0,15	96,8	96,82	0,2003	0,72	0	0	0	0,0113	Кондратово
10187	БК-157	Административное здание	6,41	0,15	96,83	96,95	0,0046	0,02	0	0	0	0,0003	Кондратово
10186	БК-156	БК-157	41,3	0,15	96,76	96,83	0,0046	0,02	0	0	0	0,0003	Кондратово
10185	Уз5	Многokвартирный жилой дом	43,65	0,15	96,82	96,8	0,0544	0,2	0	0	0	0,0031	Кондратово
10183	Уз5	Многokвартирный жилой дом	14	0,15	96,82	96,88	0,0255	0,09	0	0	0	0,0014	Кондратово
10180	БК-151	БК-152	59,1	0,15	97	96,8	0,2003	0,72	0	0	0	0,0113	Кондратово
10176	БК-155	ПГ25	9,7	0,15	96,2	96,25	0	0	0	0	0	0	Кондратово
10173	БК-154	БК-155	13,92	0,15	96,46	96,2	0,3442	1,24	0	0	0	0,0195	Кондратово
10171	БК-151	БК-154	115,49	0,1418	97	96,46	0,3442	1,24	0	0,001	0,01	0,0218	Кондратово
10169	БК-151	ПГ27	5,36	0,1418	97	97	0	0	0	0	0	0	Кондратово
10162	БК-149	Административное здание	13,04	0,1418	96,64	96,76	0	0	0	0	0	0	Кондратово
10160	БК-148	БК-149	68	0,1418	97	96,64	0	0	0	0	0	0	Кондратово
10157	БК-29	Уз	5,64	0,1772	96,41	68,01	5,3987	19,44	0	0,004	0,65	0,2189	Кондратово
10155	БК-160	БК-166	41,99	0,0974	95,22	94,02	1,7704	6,37	0	0,074	1,77	0,2376	Кондратово
10154	БК-159	БК-160	27,26	0,0974	95,98	95,22	1,7704	6,37	0	0,048	1,77	0,2376	Кондратово
10152	ПВК	БК-159	34,14	0,1418	96,96	95,98	1,7727	6,38	0	0,008	0,24	0,1122	Кондратово
10148	ПВК	БК-148	45,96	0,0974	96,96	97	3,4935	12,58	0	0,311	6,77	0,4689	Кондратово
10146	БК-165	БК-164	59,02	0,0974	94,24	93,93	0,1612	0,58	0	0,001	0,01	0,0216	Кондратово
10144	БК-164	БК-163	88,93	0,0974	93,93	93,86	0,1446	0,52	0	0,001	0,01	0,0194	Кондратово
10142	БК-163	БК-162	49,84	0,0974	93,86	93,37	0,1387	0,5	0	0	0,01	0,0186	Кондратово
10140	БК-162	БК-161	17,8	0,0974	93,37	93,45	0,1183	0,43	0	0	0,01	0,0159	Кондратово
10138	БК-161	БК-141	53,79	0,0974	93,45	94,54	0,1183	0,43	0	0	0,01	0,0159	Кондратово
10136	БК-148	БК-147	50,56	0,0974	97	96,46	2,9482	10,61	0	0,244	4,83	0,3957	Кондратово
10134	БК-144	БК-143	16,69	0,0974	95,94	96	1,2439	4,48	0	0,015	0,88	0,1669	Кондратово
10131	БК-142	БК-140	27,48	0,0974	94,82	94,61	1,1968	4,31	0	0,022	0,82	0,1606	Кондратово
10129	Уз1	БК-122	52,82	0,0974	94,14	93,84	0,4561	1,64	0	0,007	0,13	0,0612	Кондратово
10127	БК-121	БК-122	34,44	0,0974	94,52	93,84	0,1107	0,4	0	0	0,01	0,0149	Кондратово
10124	БК-119	БК-120	69	0,0974	95	94,88	0,1285	0,46	0	0,001	0,01	0,0173	Кондратово
10120	БК-116	БК-118	28,57	0,0974	94,75	95	0,1483	0,53	0	0	0,01	0,0199	Кондратово
10118	БК-116	БК-115	78,56	0,0974	94,75	94	0,0443	0,16	0	0	0	0,0059	Кондратово
10114	БК-114	БК-113	13,8	0,0974	94,97	94,97	0,4824	1,74	0	0,002	0,14	0,0647	Кондратово
10112	БК-113	БК-112	39,32	0,0974	94,97	94,24	0,4824	1,74	0	0,006	0,14	0,0647	Кондратово
10110	БК-112	БК-111	15,3	0,0974	94,24	94,67	0,4626	1,67	0	0,001	0,08	0,0621	Кондратово
10107	БК-111	БК-110	50,83	0,0974	94,67	95,34	1,4428	5,19	0	0,06	1,18	0,1936	Кондратово
10105	БК-110	Уз	125,47	0,0974	95,34	94,77	1,4273	5,14	0	0,145	1,16	0,1916	Кондратово
10103	БК-37	БК-39	55,34	0,0974	96	94,66	1,9933	7,18	0	0,123	2,23	0,2675	Кондратово
10099	БК-141	Уз1	84,58	0,0974	94,54	94,14	0,7363	2,65	0	0,027	0,32	0,0988	Кондратово
10098	БК-140	БК-141	7,17	0,0974	94,61	94,54	0,6191	2,23	0	0,002	0,23	0,0831	Кондратово
10095	БК-146	Многokвартирный жилой дом	29,38	0,0974	97	96,97	0,1968	0,71	0	0	0,01	0,0264	Кондратово

Sys	Начало участка	Конец участка	Длина участка, м	Внутренний диаметр трубы, м	Геодезическая отметка начала участка, м	Геодезическая отметка конца участка, м	Расход воды на участке, л/с	Расход воды на участке, м3/ч	Утечка на участке, л/с	Потери напора на участке, м	Удельные линейные потери, мм/м	Скорость движения воды на участке, м/с	Поселение
10093	БК-111	БК-146	84,7	0,0974	94,67	97	0,1968	0,71	0	0,001	0,01	0,0264	Кондратово
10091	БК-37	БК-38	28,68	0,1418	96	96	0,8302	2,99	0	0,002	0,06	0,0526	Кондратово
10087	БК-32	БК-33	22,31	0,0974	96,65	96,91	0,0193	0,07	0	0	0	0,0026	Кондратово
10085	БК-32	Многоквартирный жилой дом	15,64	0,0974	96,65	96,5	0,2816	1,01	0	0	0,03	0,0378	Кондратово
10083	БК-31	БК-32	57,52	0,0974	96,68	96,65	0,3009	1,08	0	0,002	0,03	0,0404	Кондратово
10081	БК-30	БК-31	13,75	0,0974	96,21	96,68	0,3009	1,08	0	0	0,03	0,0404	Кондратово
10079	БК-30	БК-36	28,57	0,1772	96,21	96,21	2,8337	10,2	0	0,005	0,19	0,1149	Кондратово
10077	БК-29	Уз	6,66	0,1772	96,41	96,39	3,1346	11,28	0	0,001	0,23	0,1271	Кондратово
10075	БК-28	Уз	3,12	0,1418	95,82	96,11	8,8441	31,84	0	0,018	5,69	0,56	Кондратово
10073	БК-27	Уз	61,11	0,2792	93,75	95,6	14,7173	52,98	0	0,026	0,42	0,2404	Кондратово
10069	БК-219	БК-220	20,62	0,1418	93,12	93,27	0,0279	0,1	0	0	0	0,0018	Кондратово
10067	БК-218	БК-219	16,8	0,1418	92,94	93,12	0,068	0,24	0	0	0	0,0043	Кондратово
10065	БК-217	БК-218	20,62	0,1418	92,72	92,94	0,0928	0,33	0	0	0	0,0059	Кондратово
10063	БК-216	БК-217	18,49	0,1418	92,53	92,72	0,1204	0,43	0	0	0	0,0076	Кондратово
10061	БК-213	БК-216	24,54	0,1418	92,27	92,53	0,1325	0,48	0	0	0	0,0084	Кондратово
10058	БК-213	БК-214	7,7	0,1418	92,27	92,21	0,0324	0,12	0	0	0	0,0021	Кондратово
10056	БК-209	БК-213	66,79	0,1418	92,88	92,27	0,1729	0,62	0	0	0	0,0109	Кондратово
10053	БК-211	БК-212	35,26	0,1418	93,34	93,71	0	0	0	0	0	0	Кондратово
10051	БК-210	БК-211	26,68	0,1418	93,06	93,34	0,0055	0,02	0	0	0	0,0003	Кондратово
10049	БК-209	БК-210	16,95	0,1418	92,88	93,06	0,0139	0,05	0	0	0	0,0009	Кондратово
10047	БК-208	БК-209	18,88	0,1418	92,79	92,88	0,2816	1,01	0	0	0	0,0178	Кондратово
10045	БК-228	БК-229	31,38	0,1418	92,19	92,44	1,3108	4,72	0	0,004	0,13	0,083	Кондратово
10043	БК-227	БК-228	48,2	0,1418	92,7	92,19	1,3152	4,73	0	0,007	0,14	0,0833	Кондратово
10041	БК-208	БК-227	36,95	0,1418	92,79	92,7	1,3386	4,82	0	0,005	0,14	0,0848	Кондратово
10039	БК-208	БК-222	109,51	0,1418	92,79	92,98	0,6514	2,35	0	0,003	0,02	0,0413	Кондратово
10038	БК-207	БК-208	34,06	0,1418	93,14	92,79	2,2716	8,18	0	0,013	0,39	0,1438	Кондратово
10036	БК-206	БК-207	30,27	0,1418	93,46	93,14	2,2809	8,21	0	0,012	0,39	0,1444	Кондратово
10034	БК-205	БК-206	15,01	0,1418	93,62	93,46	2,3085	8,31	0	0,006	0,4	0,1462	Кондратово
10032	БК-204	БК-205	33,73	0,1418	93,97	93,62	2,314	8,33	0	0,014	0,4	0,1465	Кондратово
10030	БК-203	БК-204	9,15	0,1418	94,07	93,97	2,3361	8,41	0	0,004	0,41	0,1479	Кондратово
10028	БК-25	БК-203	80,57	0,1418	94,91	94,07	2,3361	8,41	0	0,033	0,41	0,1479	Кондратово
10026	БК-24	БК-25	192,84	0,3	93,45	94,91	20,516	73,86	0	0,095	0,49	0,2902	Кондратово
10024	БК-42	Жилой дом	32,65	0,028	94,29	94,94	0,0022	0,01	0	0,001	0,02	0,0036	Кондратово
10022	Уз323	Жилой дом	7,57	0,028	94	94,08	0,0015	0,01	0	0	0,02	0,0025	Кондратово
10019	Уз92	Уз323	20,68	0,0974	94,06	94	0,4953	1,78	0	0,003	0,15	0,0665	Кондратово
10018	Уз323	Уз91	66,39	0,0974	94	94	0,4937	1,78	0	0,01	0,15	0,0663	Кондратово
10017	Уз318	Жилой дом	28,92	0,028	94,49	94,66	0,0022	0,01	0	0,001	0,02	0,0036	Кондратово
10014	Уз318	БК-43	24,71	0,1772	94,49	94,23	0,2193	0,79	0	0	0	0,0089	Кондратово
10013	БК-42	Уз318	28,46	0,1772	94,29	94,49	0,2215	0,8	0	0	0	0,009	Кондратово
10012	Уз317	Жилой дом	12,25	0,028	94,67	94,74	0,0167	0,06	0	0,002	0,17	0,0271	Кондратово
10009	Уз317	БК-121	17,13	0,0974	94,67	94,52	0,1119	0,4	0	0	0,01	0,015	Кондратово
10008	БК-120	Уз317	22,92	0,0974	94,88	94,67	0,1285	0,46	0	0	0,01	0,0173	Кондратово
10005	БК-259	Производственное здание	27,75	0,028	93,4	93,03	0,0575	0,21	0	0,016	0,59	0,0934	Кондратово
10004	БК-100	Многоквартирный жилой дом	16,66	0,028	95,3	95,66	0,4571	1,65	0	1,786	107,2	0,7424	Кондратово
10001	Уз125	БК-124	46,52	0,0974	94,3	94,32	0,5417	1,95	0	0,008	0,18	0,0727	Кондратово
10000	БК-123	Уз125	32,47	0,0974	94,02	94,3	0,5579	2,01	0	0,006	0,19	0,0749	Кондратово
9999	Уз114	Жилой дом	8,12	0,028	93,8	93,74	0,0044	0,02	0	0	0,05	0,0072	Кондратово
9997	Уз114	Многоквартирный жилой дом	17,25	0,028	93,8	93,63	0,0072	0,03	0	0,001	0,07	0,0116	Кондратово
9994	Уз109	Уз108	20,21	0,0974	95,32	95,11	0,2127	0,77	0	0	0,01	0,0286	Кондратово
9992	Уз108	БК-116	54,18	0,0974	95,11	94,75	0,2093	0,75	0	0,001	0,01	0,0281	Кондратово
9991	Уз1	Жилой дом	18,59	0,028	94,14	94,53	0,0027	0,01	0	0,001	0,03	0,0044	Кондратово
9989	Уз1	Жилой дом	14,12	0,028	94,14	94,16	0,0032	0,01	0	0	0,03	0,0052	Кондратово
9987	Уз107	Жилой дом	16,2	0,028	94,99	94,93	0,0024	0,01	0	0	0,03	0,004	Кондратово
9985	Уз107	Жилой дом	10,37	0,028	94,99	95,03	0,0157	0,06	0	0,002	0,16	0,0255	Кондратово
9983	БК-145	Жилой дом	31,01	0,028	95,63	95,19	0,05	0,18	0	0,016	0,51	0,0812	Кондратово
9981	БК-145	Жилой дом	30,01	0,028	95,63	95	0,0027	0,01	0	0,001	0,03	0,0044	Кондратово
9979	Уз98	Жилой дом	23,79	0,028	95,05	94,6	0,0035	0,01	0	0,001	0,04	0,0057	Кондратово
9977	Уз98	Жилой дом	4,62	0,028	95,05	95,03	0,0008	0	0	0	0,01	0,0014	Кондратово
9975	БК-145	Уз98	28,52	0,028	95,63	95,05	0,0044	0,02	0	0,001	0,04	0,0071	Кондратово
9973	БК-145	Жилой дом	17,48	0,028	95,63	95,89	0,0225	0,08	0	0,004	0,23	0,0365	Кондратово
9971	БК-145	Жилой дом	21,61	0,028	95,63	95,78	0,0141	0,05	0	0,003	0,14	0,023	Кондратово
9969	Уз94	Жилой дом	22,45	0,028	94,94	94,65	0,0093	0,03	0	0,002	0,1	0,0152	Кондратово
9967	Уз94	Жилой дом	12,92	0,028	94,94	95,26	0,0197	0,07	0	0,003	0,2	0,0319	Кондратово
9965	БК-112	Жилой дом	14,28	0,028	94,24	94,07	0,0033	0,01	0	0	0,03	0,0054	Кондратово
9963	БК-118	Жилой дом	24,97	0,028	95	95	0,0069	0,02	0	0,002	0,07	0,0113	Кондратово
9961	БК-116	Жилой дом	21,11	0,028	94,75	94,67	0,0167	0,06	0	0,004	0,17	0,0271	Кондратово
9959	БК-115	Жилой дом	21,23	0,028	94	94	0,0088	0,03	0	0,002	0,09	0,0144	Кондратово
9957	БК-115	Жилой дом	13,31	0,028	94	94	0,0039	0,01	0	0,001	0,04	0,0063	Кондратово
9955	Уз92	Жилой дом	14,98	0,028	94,06	94	0,005	0,02	0	0,001	0,05	0,0081	Кондратово
9953	Уз92	Жилой дом	7,86	0,028	94,06	94,14	0,0022	0,01	0	0	0,02	0,0035	Кондратово
9951	Уз91	Жилой дом	10,49	0,028	94	94	0,0069	0,02	0	0,001	0,07	0,0113	Кондратово
9949	БК-112	Жилой дом	18,63	0,028	94,24	94,18	0,0054	0,02	0	0,001	0,06	0,0088	Кондратово

Sys	Начало участка	Конец участка	Длина участка, м	Внутренний диаметр трубы, м	Геодезическая отметка начала участка, м	Геодезическая отметка конца участка, м	Расход воды на участке, л/с	Расход воды на участке, м3/ч	Утечка на участке, л/с	Потери напора на участке, м	Удельные линейные потери, мм/м	Скорость движения воды на участке, м/с	Поселение
9947	БК-114	Жилой дом	11,54	0,028	94,97	94,7	0,0044	0,02	0	0,001	0,05	0,0072	Кондратово
9944	БК-115	Уз92	20,63	0,0974	94	94,06	0,5025	1,81	0	0,003	0,15	0,0674	Кондратово
9942	Уз91	БК-114	32,22	0,0974	94	94,97	0,4868	1,75	0	0,005	0,14	0,0653	Кондратово
9941	БК-110	Жилой дом	11,67	0,028	95,34	95,63	0,0155	0,06	0	0,002	0,16	0,0251	Кондратово
9939	БК-39	Жилой дом	41,93	0,028	94,66	94,81	0,0093	0,03	0	0,004	0,09	0,015	Кондратово
9937	БК-39	Жилой дом	37,86	0,028	94,66	94,31	0,0039	0,01	0	0,001	0,04	0,0063	Кондратово
9935	БК-39	Производственное здание	38,65	0,028	94,66	94,51	0,0112	0,04	0	0,004	0,11	0,0182	Кондратово
9933	БК-132	Жилой дом	21,26	0,028	94,12	94,02	0,0199	0,07	0	0,004	0,2	0,0323	Кондратово
9931	Уз88	Жилой дом	3,37	0,028	94,21	94,19	0,0023	0,01	0	0	0,02	0,0038	Кондратово
9929	Уз88	Жилой дом	35,09	0,028	94,21	94,04	0,0033	0,01	0	0,001	0,03	0,0054	Кондратово
9927	Уз84	Уз88	17,81	0,028	94,36	94,21	0,0056	0,02	0	0,001	0,06	0,0091	Кондратово
9925	Уз84	Жилой дом	17,89	0,028	94,36	94,52	0,0167	0,06	0	0,003	0,17	0,0271	Кондратово
9923	Уз83	Жилой дом	17,7	0,028	94,49	94,5	0,0031	0,01	0	0,001	0,03	0,005	Кондратово
9921	Уз83	Жилой дом	15,24	0,028	94,49	94,27	0,0014	0,01	0	0	0,01	0,0023	Кондратово
9919	БК-133	Жилой дом	18,68	0,028	94	94,17	0,0167	0,06	0	0,003	0,17	0,0271	Кондратово
9917	БК-133	Жилой дом	16,46	0,028	94	94,16	0,0027	0,01	0	0	0,03	0,0044	Кондратово
9915	БК-133	Жилой дом	9,17	0,028	94	94,07	0,0022	0,01	0	0	0,02	0,0036	Кондратово
9913	БК-133	Жилой дом	24,27	0,028	94	94,1	0,0066	0,02	0	0,002	0,07	0,0108	Кондратово
9911	Уз82	Жилой дом	6,47	0,028	94,23	94,28	0,0088	0,03	0	0,001	0,09	0,0144	Кондратово
9909	Уз82	Жилой дом	17,28	0,028	94,23	94,15	0,0167	0,06	0	0,003	0,17	0,0271	Кондратово
9907	БК-134	Производственное здание	17,11	0,028	94,58	94,46	0,0012	0	0	0	0,01	0,0019	Кондратово
9905	БК-134	Жилой дом	6,81	0,028	94,58	94,54	0,0023	0,01	0	0	0,02	0,0038	Кондратово
9903	БК-134	Производственное здание	15,96	0,028	94,58	94,69	0,0039	0,01	0	0,001	0,04	0,0063	Кондратово
9901	Уз81	Жилой дом	9,97	0,028	94,59	94,37	0,0023	0,01	0	0	0,02	0,0038	Кондратово
9899	Уз81	Жилой дом	10,98	0,028	94,59	94,51	0,0122	0,04	0	0,001	0,12	0,0197	Кондратово
9897	Уз80	Жилой дом	14,86	0,028	94,11	94,28	0,0026	0,01	0	0	0,03	0,0042	Кондратово
9895	Уз80	Жилой дом	15,41	0,028	94,11	94,16	0,0033	0,01	0	0,001	0,03	0,0054	Кондратово
9893	БК-136	Жилой дом	6,65	0,028	95	95	0,0167	0,06	0	0,001	0,17	0,0271	Кондратово
9891	Уз77	Жилой дом	13,17	0,028	94,8	94,94	0,0023	0,01	0	0	0,02	0,0038	Кондратово
9889	Уз77	Жилой дом	14,31	0,028	94,8	94,69	0,0166	0,06	0	0,002	0,17	0,0269	Кондратово
9887	БК-135	Жилой дом	14,78	0,028	94,48	94,37	0,0066	0,02	0	0,001	0,07	0,0108	Кондратово
9885	Уз76	Жилой дом	24,27	0,028	94,58	94,77	0,0088	0,03	0	0,002	0,09	0,0143	Кондратово
9883	БК-135	Жилой дом	5,16	0,028	94,48	94,52	0,0023	0,01	0	0	0,02	0,0038	Кондратово
9881	БК-135	Жилой дом	15,65	0,028	94,48	94,31	0,0035	0,01	0	0,001	0,04	0,0056	Кондратово
9879	Уз74	Жилой дом	13,11	0,028	94,59	94,78	0,0166	0,06	0	0,002	0,17	0,0269	Кондратово
9877	Уз74	Жилой дом	13,12	0,028	94,59	94,42	0,0022	0,01	0	0	0,02	0,0035	Кондратово
9875	Уз84	БК-132	14,98	0,0974	94,36	94,12	0,0203	0,07	0	0	0	0,0027	Кондратово
9874	Уз83	Уз84	31,6	0,0974	94,49	94,36	0,0426	0,15	0	0	0	0,0057	Кондратово
9872	БК-133	Уз83	49,2	0,0974	94	94,49	0,0471	0,17	0	0	0	0,0063	Кондратово
9870	Уз82	БК-133	29,67	0,0974	94,23	94	0,0753	0,27	0	0	0,01	0,0101	Кондратово
9869	БК-134	Уз82	33,76	0,0974	94,58	94,23	0,1008	0,36	0	0	0,01	0,0135	Кондратово
9867	Уз81	БК-134	38,08	0,0974	94,59	94,58	0,1082	0,39	0	0	0,01	0,0145	Кондратово
9866	Уз80	Уз81	21,57	0,0974	94,11	94,59	0,1226	0,44	0	0	0,01	0,0165	Кондратово
9865	БК-256	Административное здание	27,97	0,028	93	93	0,0022	0,01	0	0,001	0,02	0,0036	Кондратово
9863	БК-76	Магазин	20,48	0,028	95,26	94,55	0,0177	0,06	0	0,004	0,18	0,0288	Кондратово
9861	Уз69	Магазин	24,42	0,028	96,52	96,04	0,0027	0,01	0	0,001	0,03	0,0044	Кондратово
9859	Уз69	Магазин	8,19	0,028	96,52	96,62	0,0167	0,06	0	0,001	0,17	0,0271	Кондратово
9856	Уз69	БК-74	54,64	0,2	96,52	96,55	0,365	1,31	0	0	0	0,0116	Кондратово
9855	БК-73	Уз69	63,01	0,2	96,54	96,52	0,3844	1,38	0	0	0	0,0122	Кондратово
9854	БК-75	Административное здание	34,04	0,0974	96,9	96,85	0,0069	0,02	0	0	0	0,0009	Кондратово
9852	БК-76	Магазин	12,01	0,028	95,26	95,71	0,0167	0,06	0	0,002	0,17	0,0271	Кондратово
9849	БК-74	Хозяйственно-бытовое строение	21,74	0,0558	96,55	96,11	0	0	0	0	0	0,0002	Кондратово
9845	Уз37	Жилой дом	14,66	0,028	94,84	94,54	0,0088	0,03	0	0,001	0,09	0,0144	Кондратово
9843	Уз37	Жилой дом	16,89	0,028	94,84	94,74	0,0046	0,02	0	0,001	0,05	0,0075	Кондратово
9841	Уз39	Жилой дом	13,41	0,028	94,86	95,27	0,0133	0,05	0	0,002	0,14	0,0215	Кондратово
9839	Уз39	Жилой дом	8,54	0,028	94,86	94,69	0,0055	0,02	0	0	0,06	0,009	Кондратово
9837	Уз38	Жилой дом	13,41	0,028	94,89	95,33	0,0111	0,04	0	0,002	0,11	0,0179	Кондратово
9834	Уз39	Уз37	27,61	0,0974	94,86	94,84	0,0135	0,05	0	0	0	0,0018	Кондратово
9833	Уз38	Уз39	29	0,0974	94,89	94,86	0,0323	0,12	0	0	0	0,0043	Кондратово
9831	БК-89	Уз38	23,52	0,0974	95,02	94,89	0,0452	0,16	0	0	0	0,0061	Кондратово
9829	БК-79	Магазин	8,94	0,15	96,31	96,47	0,0174	0,06	0	0	0	0,001	Кондратово
9827	Уз36	Многоквартирный жилой дом	5,64	0,15	97,38	97,28	0,6803	2,45	0	0	0,02	0,0385	Кондратово
9824	Уз36	БК-82	22,22	0,15	97,38	97,65	0,3057	1,1	0	0	0	0,0173	Кондратово
9823	БК-81	Уз36	15,31	0,15	97,2	97,38	0,9859	3,55	0	0,001	0,05	0,0558	Кондратово
9822	Уз35	Многоквартирный жилой дом	15,97	0,0974	96,08	96,68	0,3248	1,17	0	0,001	0,04	0,0436	Кондратово
9819	Уз35	Многоквартирный жилой дом	4,64	0,0974	96,08	95,92	0,0656	0,24	0	0	0	0,0088	Кондратово
9818	БК-85	Уз35	14,58	0,0974	96,38	96,08	0,3904	1,41	0	0,001	0,05	0,0524	Кондратово
9817	БК-85	Хозяйственно-бытовое строение	6,57	0,0974	96,38	96,48	0	0	0	0	0	0	Кондратово
9814	БК-247	Жилой дом	10,16	0,028	93,17	93,01	0,0023	0,01	0	0	0,02	0,0038	Кондратово
9812	БК-247	Жилой дом	10,7	0,028	93,17	93,03	0,0077	0,03	0	0,001	0,08	0,0125	Кондратово
9810	БК-246	Жилой дом	10,27	0,028	93,36	93,12	0,0077	0,03	0	0,001	0,08	0,0125	Кондратово
9808	БК-246	Жилой дом	10,29	0,028	93,36	93,16	0,0116	0,04	0	0,001	0,12	0,0188	Кондратово

Sys	Начало участка	Конец участка	Длина участка, м	Внутренний диаметр трубы, м	Геодезическая отметка начала участка, м	Геодезическая отметка конца участка, м	Расход воды на участке, л/с	Расход воды на участке, м3/ч	Утечка на участке, л/с	Потери напора на участке, м	Удельные линейные потери, мм/м	Скорость движения воды на участке, м/с	Поселение
9806	БК-245	Жилой дом	9,5	0,028	93,48	93,26	0,0111	0,04	0	0,001	0,11	0,0179	Кондратово
9804	БК-245	Жилой дом	9,97	0,028	93,48	93,3	0,0062	0,02	0	0,001	0,06	0,01	Кондратово
9802	БК-244	Жилой дом	9,84	0,028	93,61	93,39	0,0177	0,06	0	0,002	0,18	0,0287	Кондратово
9800	БК-244	Жилой дом	9,69	0,028	93,61	93,44	0,0111	0,04	0	0,001	0,11	0,018	Кондратово
9798	БК-244.1	Жилой дом	8,94	0,028	93,74	93,54	0,0166	0,06	0	0,002	0,17	0,0269	Кондратово
9796	БК-244.1	Жилой дом	9,21	0,028	93,74	93,57	0,0054	0,02	0	0,001	0,06	0,0088	Кондратово
9794	БК-257	Жилой дом	17,91	0,028	92,96	92,9	0,0166	0,06	0	0,003	0,17	0,0269	Кондратово
9792	БК-230	Жилой дом	18,92	0,028	92,74	92,43	0,0231	0,08	0	0,004	0,24	0,0376	Кондратово
9790	БК-230	Жилой дом	28,93	0,028	92,74	93,27	0,0185	0,07	0	0,005	0,19	0,0301	Кондратово
9788	БК-230	Жилой дом	16,4	0,028	92,74	92,54	0,0062	0,02	0	0,001	0,06	0,01	Кондратово
9786	БК-230	Жилой дом	31,93	0,028	92,74	93,17	0,0055	0,02	0	0,002	0,06	0,009	Кондратово
9784	БК-231	Жилой дом	17,57	0,028	92,62	92,75	0	0	0	0	0,01	0,0013	Кондратово
9782	БК-231	Жилой дом	25,93	0,028	92,62	93,03	0,0062	0,02	0	0,002	0,06	0,01	Кондратово
9780	БК-232	Жилой дом	30,37	0,028	93,06	92,75	0,0054	0,02	0	0,002	0,06	0,0088	Кондратово
9778	БК-232	Жилой дом	31,52	0,028	93,06	92,93	0,0062	0,02	0	0,002	0,06	0,01	Кондратово
9776	БК-232	Жилой дом	12,69	0,028	93,06	93,08	0,0069	0,02	0	0,001	0,07	0,0113	Кондратово
9774	БК-233	Религиозное учреждение	40,28	0,028	93,37	93,18	0,0167	0,06	0	0,007	0,17	0,0271	Кондратово
9772	Уз27	Жилой дом	14,05	0,028	93,93	93,84	0,0123	0,04	0	0,002	0,13	0,02	Кондратово
9770	Уз27	Жилой дом	13,95	0,028	93,93	93,79	0,0221	0,08	0	0,003	0,23	0,0359	Кондратово
9768	Уз26	Жилой дом	14,11	0,028	93,94	93,7	0,0733	0,26	0	0,011	0,75	0,119	Кондратово
9766	Уз26	Жилой дом	14,49	0,028	93,94	93,65	0	0	0	0	0,01	0,001	Кондратово
9764	Уз24	Жилой дом	14,24	0,028	93,78	93,55	0,0199	0,07	0	0,003	0,2	0,0323	Кондратово
9762	Уз24	Жилой дом	14,6	0,028	93,78	93,51	0,0069	0,02	0	0,001	0,07	0,0113	Кондратово
9760	Уз25	Жилой дом	14,4	0,028	93,45	93,41	0,0071	0,03	0	0,001	0,07	0,0116	Кондратово
9758	Уз25	Жилой дом	14,76	0,028	93,45	93,36	0,0221	0,08	0	0,003	0,23	0,0359	Кондратово
9756	Уз24	Уз26	17,79	0,028	93,78	93,94	0,1084	0,39	0	0,037	2,09	0,176	Кондратово
9754	Уз24	Уз25	18,52	0,028	93,78	93,45	0,0292	0,11	0	0,006	0,3	0,0475	Кондратово
9752	БК-268	Уз24	12,16	0,028	93,95	93,78	0,1645	0,59	0	0,172	14,14	0,2671	Кондратово
9750	БК-267	Жилой дом	9,54	0,028	94,03	93,81	0,0088	0,03	0	0,001	0,09	0,0144	Кондратово
9748	БК-266	Жилой дом	9,86	0,028	93,52	93,49	0,0111	0,04	0	0,001	0,11	0,0179	Кондратово
9746	БК-266	Жилой дом	10,61	0,028	93,52	93,42	0,0166	0,06	0	0,002	0,17	0,0269	Кондратово
9744	БК-265	Жилой дом	10,71	0,028	93,62	93,45	0,0055	0,02	0	0,001	0,06	0,009	Кондратово
9742	БК-263	Жилой дом	9,95	0,028	93,19	93,17	0,0088	0,03	0	0,001	0,09	0,0144	Кондратово
9740	БК-263	Жилой дом	10,19	0,028	93,19	93,05	0,0021	0,01	0	0	0,02	0,0035	Кондратово
9738	БК-264	Жилой дом	10,71	0,028	93	93	0,0123	0,04	0	0,001	0,13	0,02	Кондратово
9736	БК-264	Жилой дом	10,97	0,028	93	93	0,0276	0,1	0	0,003	0,28	0,0449	Кондратово
9734	БК-271	Жилой дом	14,04	0,028	93,77	93,62	0,0077	0,03	0	0,001	0,08	0,0125	Кондратово
9732	БК-271	Жилой дом	23,78	0,028	93,77	93,93	0,0116	0,04	0	0,003	0,12	0,0188	Кондратово
9730	БК-257	ПГ6	5,31	0,0974	92,96	92,87	0	0	0	0	0	0	Кондратово
9728	БК-263	БК-264	16,34	0,0974	93,19	93	0,04	0,14	0	0	0	0,0054	Кондратово
9725	БК-244	БК-244.1	18,71	0,0974	93,61	93,74	0,049	0,18	0	0	0	0,0066	Кондратово
9724	БК-245	БК-244	20,04	0,0974	93,48	93,61	0,0778	0,28	0	0	0,01	0,0104	Кондратово
9723	БК-233	БК-256	81,86	0,0974	93,37	93	0,2935	1,06	0	0,002	0,03	0,0394	Кондратово
9722	БК-232	ПГ62	7,43	0,1418	93,06	93,13	0	0	0	0	0	0	Кондратово
9720	БК-232	БК-233	49,14	0,1418	93,06	93,37	1,2119	4,36	0	0,006	0,12	0,0767	Кондратово
9719	БК-75.1	БК-75	97,71	0,1772	95,15	96,9	3,8241	13,77	0	0,032	0,33	0,1551	Кондратово
9718	БК-77	ПГ56	4,17	0,15	95,94	95,82	0	0	0	0	0	0	Кондратово
9716	БК-74	Многоквартирный жилой дом	15,32	0,0442	96,55	96,8	0,321	1,16	0	0,067	4,35	0,2092	Кондратово
9714	БК-109	БК-102	46,87	0,1772	95,47	95,32	4,2565	15,32	0	0,019	0,41	0,1726	Кондратово
9713	БК-105	Хозяйственно-бытовое строение	53,4	0,0974	97	97,05	0	0	0	0	0	0	Кондратово
9712	БК-100	ПГ24	8,05	0,1772	95,3	95,35	0	0	0	0	0	0	Кондратово
9710	БК-72	ПГ43	5,77	0,1772	96,11	95,99	0	0	0	0	0	0	Кондратово
9708	БК-73	ПГ42	4,72	0,1772	96,54	96,53	0	0	0	0	0	0	Кондратово
9706	БК-77	БК-79	103,44	0,15	95,94	96,31	1,885	6,79	0	0,018	0,18	0,1067	Кондратово
9705	БК-76	БК-77	87,47	0,15	95,26	95,94	3,0679	11,04	0	0,04	0,46	0,1736	Кондратово
9704	БК-80	ПГ57	7,73	0,15	95,9	95,61	0	0	0	0	0	0	Кондратово
9702	БК-81	ПГ58	6,5	0,15	97,2	97,34	0	0	0	0	0	0	Кондратово
9700	БК-84	БК-85	46,35	0,0974	96,42	96,38	0,3908	1,41	0	0,003	0,05	0,0525	Кондратово
9698	БК-82	Многоквартирный жилой дом	10,08	0,15	97,65	97,55	0,3057	1,1	0	0	0	0,0173	Кондратово
9697	БК-89	ПГ59	9,09	0,15	95,02	95,02	0	0	0	0	0	0	Кондратово
9695	БК-45	ПГ17	3,12	0,3	94,03	94,09	0	0	0	0	0	0	Кондратово
9693	БК-91	Многоквартирный жилой дом	30,78	0,0974	95,21	95,86	0,2199	0,79	0	0	0,02	0,0295	Кондратово
9691	БК-52	БК-91	80,77	0,15	95,3	95,21	0,7193	2,59	0	0,002	0,03	0,0407	Кондратово
9689	БК-56	Уз	29,72	0,15	95,13	68,27	0,2361	0,85	0	0	0	0,0134	Кондратово
9688	БК-57	Многоквартирный жилой дом	10,54	0,0974	95,06	94,69	0,7844	2,82	0	0,004	0,36	0,1053	Кондратово
9686	БК-57	БК-56	62,38	0,15	95,06	95,13	0,2361	0,85	0	0	0	0,0134	Кондратово
9683	БК-60	Многоквартирный жилой дом	13,37	0,0558	96,23	96,21	0,1042	0,38	0	0,001	0,07	0,0426	Кондратово
9681	БК-61	Многоквартирный жилой дом	12,65	0,0558	96,65	96,9	0,5182	1,87	0	0,04	3,15	0,2119	Кондратово
9679	БК-61	Многоквартирный жилой дом	16,23	0,0974	96,65	96,64	0,4464	1,61	0	0,001	0,07	0,0599	Кондратово
9677	БК-61	Многоквартирный жилой дом	29,58	0,0558	96,65	96,6	0,0922	0,33	0	0,002	0,06	0,0377	Кондратово
9675	БК-60	БК-61	33,08	0,15	96,23	96,65	1,0567	3,8	0	0,002	0,06	0,0598	Кондратово
9673	БК-59	БК-60	21,84	0,15	95,56	96,23	1,1609	4,18	0	0,002	0,07	0,0657	Кондратово

Sys	Начало участка	Конец участка	Длина участка, м	Внутренний диаметр трубы, м	Геодезическая отметка начала участка, м	Геодезическая отметка конца участка, м	Расход воды на участке, л/с	Расход воды на участке, м3/ч	Утечка на участке, л/с	Потери напора на участке, м	Удельные линейные потери, мм/м	Скорость движения воды на участке, м/с	Поселение
9671	БК-109	Многokвартирный жилой дом	20,12	0,0974	95,47	96,27	1,1418	4,11	0	0,015	0,75	0,1532	Кондратово
9668	БК-108	Многokвартирный жилой дом	11,28	0,1772	93,98	93,97	1,0961	3,95	0	0	0,03	0,0444	Кондратово
9666	БК-107	БК-108	53,69	0,1772	95,21	93,98	2,2651	8,15	0	0,006	0,12	0,0918	Кондратово
9663	БК-104	БК-105	8,09	0,0974	97	97	0	0	0	0	0	0	Кондратово
9661	БК-104	Общежитие	17,74	0,0974	97	97	0,4807	1,73	0	0,002	0,14	0,0645	Кондратово
9659	БК-103	БК-104	27,8	0,1772	96,39	97	0,4811	1,73	0	0	0	0,0195	Кондратово
9657	БК-102	БК-103	29,08	0,1772	95,32	96,39	0,4811	1,73	0	0	0	0,0195	Кондратово
9655	БК-107	БК-102	5,12	0,1772	95,21	95,32	0,0137	0,05	0	0	0	0,0006	Кондратово
9654	БК-102	БК-101	20,76	0,1772	95,32	95,31	3,7891	13,64	0	0,007	0,33	0,1536	Кондратово
9652	БК-101	БК-100	36,64	0,1772	95,31	95,3	3,7891	13,64	0	0,012	0,33	0,1536	Кондратово
9650	БК-107	БК-75.2	115,54	0,1772	95,21	95,1	3,5945	12,94	0	0,034	0,29	0,1458	Кондратово
9648	БК-100	БК-75.2	60,19	0,1772	95,3	95,1	3,332	12	0	0,015	0,25	0,1351	Кондратово
9646	БК-75	Торговый центр	12,61	0,0974	96,9	96,75	0,6535	2,35	0	0,003	0,25	0,0877	Кондратово
9644	БК-75	БК-73	53,87	0,1772	96,9	96,54	3,1637	11,39	0	0,012	0,23	0,1283	Кондратово
9642	БК-74	Многokвартирный жилой дом	28,52	0,0442	96,55	97	0,0436	0,16	0	0,002	0,07	0,0284	Кондратово
9639	БК-73	БК-72	65,62	0,1772	96,54	96,11	2,7793	10,01	0	0,012	0,18	0,1127	Кондратово
9637	БК-75.2	БК-75.1	9,28	0,1772	95,1	95,15	6,9265	24,94	0	0,01	1,07	0,2809	Кондратово
9635	БК-75.1	БК-76	10,29	0,1772	95,15	95,26	3,1023	11,17	0	0,002	0,22	0,1258	Кондратово
9632	БК-78	Многokвартирный жилой дом	28,31	0,0974	95,88	97,43	0,7366	2,65	0	0,009	0,32	0,0989	Кондратово
9630	БК-78	Многokвартирный жилой дом	43,2	0,0974	95,88	97,24	0,4464	1,61	0	0,003	0,07	0,0599	Кондратово
9628	БК-77	БК-78	16,62	0,0974	95,94	95,88	1,1829	4,26	0	0,013	0,8	0,1588	Кондратово
9625	БК-79	БК-80	69,19	0,15	96,31	95,9	1,8676	6,72	0	0,012	0,18	0,1057	Кондратово
9623	БК-80	БК-81	145,43	0,15	95,9	97,2	1,8676	6,72	0	0,026	0,18	0,1057	Кондратово
9620	БК-84	Многokвартирный жилой дом	11,82	0,0974	96,42	97,09	0,3741	1,35	0	0,001	0,05	0,0502	Кондратово
9618	БК-84	Многokвартирный жилой дом	30,21	0,0974	96,42	96,17	0,3279	1,18	0	0,001	0,04	0,044	Кондратово
9616	БК-83	БК-84	40,45	0,15	96,99	96,42	1,0928	3,93	0	0,003	0,06	0,0618	Кондратово
9614	БК-81	БК-83	8,58	0,15	96,99	96,99	1,0928	3,93	0	0,001	0,06	0,0618	Кондратово
9611	БК-86	БК-81	102,45	0,15	97	97,2	0,2111	0,76	0	0	0	0,0119	Кондратово
9609	БК-87	БК-86	16,25	0,15	96,94	97	0,2111	0,76	0	0	0	0,0119	Кондратово
9607	БК-88	Многokвартирный жилой дом	9,55	0,15	96,18	96,2	0,1576	0,57	0	0	0	0,0089	Кондратово
9605	БК-87	БК-88	34,05	0,15	96,94	96,18	0,1576	0,57	0	0	0	0,0089	Кондратово
9603	БК-89	БК-87	54,99	0,15	95,02	96,94	0,3687	1,33	0	0	0	0,0209	Кондратово
9601	БК-90	Детский сад	18,78	0,0974	95,74	95,76	0,0149	0,05	0	0	0	0,002	Кондратово
9599	БК-89	БК-90	67,03	0,15	95,02	95,74	0,0149	0,05	0	0	0	0,0008	Кондратово
9597	БК-91	БК-89	99,07	0,15	95,21	95,02	0,4288	1,54	0	0,001	0,01	0,0243	Кондратово
9595	БК-62.2	БК-59	81,21	0,15	95	95,56	2,1814	7,85	0	0,019	0,24	0,1234	Кондратово
9593	БК-71	БК-62	62,31	0,1772	95	94,86	2,28	8,21	0	0,008	0,12	0,0925	Кондратово
9591	БК-62	БК-62.2	6,23	0,15	94,86	95	1,1756	4,23	0	0	0,07	0,0665	Кондратово
9590	БК-62.1	БК-62.2	6,44	0,15	94,86	95	1,0058	3,62	0	0	0,05	0,0569	Кондратово
9588	БК-62	БК-62.1	1,91	0,15	94,86	94,86	1,0058	3,62	0	0	0,05	0,0569	Кондратово
9586	БК-62	БК-63	50,39	0,1772	94,86	94,22	0,0985	0,35	0	0	0	0,004	Кондратово
9584	БК-52	БК-53	45,57	0,0974	95,3	94,66	0,1308	0,47	0	0	0,01	0,0175	Кондратово
9583	БК-53	БК-54	38,35	0,0974	94,66	94,77	0,1308	0,47	0	0	0,01	0,0175	Кондратово
9581	БК-54	БК-55	61,01	0,0974	94,77	94,61	0,111	0,4	0	0	0,01	0,0149	Кондратово
9577	БК-49	БК-50	58,46	0,1772	93,89	94,37	0,7584	2,73	0	0,001	0,01	0,0308	Кондратово
9574	БК-47	БК-48	56,57	0,1772	94,01	94,12	1,0154	3,66	0	0,001	0,03	0,0412	Кондратово
9572	БК-46	БК-47	71,42	0,1772	94,01	94,01	1,0319	3,71	0	0,002	0,03	0,0418	Кондратово
9570	БК-45	Уз	4,73	0,3	94,03	94,02	1,0327	3,72	0	0	0	0,0146	Кондратово
9568	БК-67	Многokвартирный жилой дом	24,92	0,1772	94,03	93,56	0,3623	1,3	0	0	0	0,0147	Кондратово
9566	Уз16	БК-67	33,12	0,1772	93,88	94,03	0,3623	1,3	0	0	0	0,0147	Кондратово
9563	Уз12	БК-66	54,47	0,1772	94,45	94,23	0,451	1,62	0	0	0	0,0183	Кондратово
9558	БК-65	Многokвартирный жилой дом	14,6	0,1772	94,24	94,09	0,4564	1,64	0	0	0	0,0185	Кондратово
9555	Уз11	Хозяйственно-бытовое строение	4	0,1772	95,14	95,16	0	0	0	0	0	0	Кондратово
9553	БК-64	Многokвартирный жилой дом	15,48	0,1772	95,4	95,55	0,5563	2	0	0	0,01	0,0226	Кондратово
9551	Уз2	Уз11	117,12	0,1772	94,29	95,14	2,0313	7,31	0	0,011	0,1	0,0824	Кондратово
9549	Уз2	Многokвартирный жилой дом	10,47	0,1772	94,29	94,52	0,1184	0,43	0	0	0	0,0048	Кондратово
9547	БК-63	Уз2	47,49	0,1772	94,22	94,29	2,1497	7,74	0	0,005	0,11	0,0872	Кондратово
9545	БК-68	БК-63	38,48	0,1772	95,05	94,22	2,0512	7,38	0	0,004	0,1	0,0832	Кондратово
9543	БК-69	БК-68	80,67	0,1772	96	95,05	2,7533	9,91	0	0,014	0,17	0,1116	Кондратово
9540	БК-72	Многokвартирный жилой дом	18,36	0,0974	96,11	95,78	0,4882	1,76	0	0,003	0,14	0,0655	Кондратово
9538	БК-72	Торговый центр	30,24	0,0354	96,11	96,29	0,0111	0,04	0	0,001	0,04	0,0113	Кондратово
9536	БК-72	БК-71	63,06	0,1772	96,11	95	2,28	8,21	0	0,008	0,12	0,0925	Кондратово
9532	БК-246	БК-245	19,08	0,0974	93,36	93,48	0,095	0,34	0	0	0,01	0,0128	Кондратово
9530	БК-247	БК-246	17,95	0,0974	93,17	93,36	0,1143	0,41	0	0	0,01	0,0153	Кондратово
9528	БК-256	БК-247	61,02	0,0974	93	93,17	0,1243	0,45	0	0,001	0,01	0,0167	Кондратово
9526	БК-266	БК-267	18,32	0,0974	93,52	94,03	0,0088	0,03	0	0	0	0,0012	Кондратово
9524	БК-265	БК-266	19,38	0,0974	93,62	93,52	0,0365	0,13	0	0	0	0,0049	Кондратово
9522	БК-262	БК-265	9,74	0,0974	93,43	93,62	0,042	0,15	0	0	0	0,0056	Кондратово
9520	БК-262	БК-263	12,3	0,0974	93,43	93,19	0,051	0,18	0	0	0	0,0068	Кондратово
9518	БК-261	БК-262	6,84	0,0974	93,49	93,43	0,093	0,33	0	0	0,01	0,0125	Кондратово
9516	БК-260	БК-261	54,08	0,0974	93,36	93,49	0,093	0,33	0	0	0,01	0,0125	Кондратово
9514	БК-259	БК-260	9,72	0,0974	93,4	93,36	0,093	0,33	0	0	0,01	0,0125	Кондратово

Sys	Начало участка	Конец участка	Длина участка, м	Внутренний диаметр трубы, м	Геодезическая отметка начала участка, м	Геодезическая отметка конца участка, м	Расход воды на участке, л/с	Расход воды на участке, м3/ч	Утечка на участке, л/с	Потери напора на участке, м	Удельные линейные потери, мм/м	Скорость движения воды на участке, м/с	Поселение
9512	БК-258	БК-259	11,01	0,0974	93,24	93,4	0,1504	0,54	0	0	0,01	0,0202	Кондратово
9510	БК-257	БК-258	11,12	0,0974	92,96	93,24	0,1504	0,54	0	0	0,01	0,0202	Кондратово
9508	БК-256	БК-257	8,58	0,0974	93	92,96	0,167	0,6	0	0	0,01	0,0224	Кондратово
9505	БК-233	БК-268	40,63	0,0974	93,37	93,95	0,785	2,83	0	0,015	0,36	0,1054	Кондратово
9504	БК-231	БК-232	62,7	0,1418	92,62	93,06	1,2304	4,43	0	0,007	0,12	0,0779	Кондратово
9502	БК-230	БК-231	30,39	0,1418	92,74	92,62	1,2373	4,45	0	0,004	0,12	0,0784	Кондратово
9499	Уз75	Жилой дом	23,76	0,028	94	94,38	0,0058	0,02	0	0,001	0,06	0,0094	Кондратово
9497	БК-131	Жилой дом	21,43	0,028	93,32	93,72	0	0	0	0	0	0,0006	Кондратово
9495	Уз129	Жилой дом	15,06	0,028	93,52	93,3	0,0031	0,01	0	0	0,03	0,005	Кондратово
9492	Уз128	Уз128	32,31	0,028	93,52	93,9	0,0058	0,02	0	0,002	0,06	0,0095	Кондратово
9491	БК-122	Уз129	50,4	0,028	93,84	93,52	0,0089	0,03	0	0,005	0,09	0,0145	Кондратово
9489	Уз126	Жилой дом	19,92	0,028	93,9	93,95	0,0039	0,01	0	0,001	0,04	0,0063	Кондратово
9487	Уз126	Жилой дом	8,12	0,028	93,9	93,76	0,0093	0,03	0	0,001	0,09	0,015	Кондратово
9485	Уз126	Жилой дом	11,5	0,028	93,9	93,79	0,0031	0,01	0	0	0,03	0,005	Кондратово
9483	Уз125	Уз126	52,52	0,028	94,3	93,9	0,0162	0,06	0	0,009	0,17	0,0263	Кондратово
9480	Уз73	Жилой дом	15,95	0,028	94,58	94,64	0,0019	0,01	0	0	0,02	0,0031	Кондратово
9478	Уз73	Жилой дом	5,9	0,028	94,58	94,55	0,0027	0,01	0	0	0,03	0,0044	Кондратово
9475	БК-44	Уз80	35,38	0,0974	94	94,11	0,1285	0,46	0	0	0,01	0,0173	Кондратово
9474	Уз78	БК-136	29,98	0,0974	95	95	1,0279	3,7	0	0,018	0,61	0,138	Кондратово
9472	Уз77	Уз76	29,41	0,0974	94,8	94,58	0,9923	3,57	0	0,017	0,57	0,1332	Кондратово
9471	БК-136	Уз77	38,46	0,0974	95	94,8	1,0112	3,64	0	0,023	0,59	0,1357	Кондратово
9469	Уз76	БК-135	13,98	0,0974	94,58	94,48	0,9835	3,54	0	0,008	0,56	0,132	Кондратово
9467	БК-44	Уз75	54,58	0,028	94	94	0,0908	0,33	0	0,075	1,38	0,1474	Кондратово
9466	Уз75	БК-45	76,91	0,3	94	94,03	0,085	0,31	0	0	0	0,0012	Кондратово
9464	БК-135	Уз74	47,96	0,0974	94,48	94,59	0,9711	3,5	0	0,026	0,54	0,1303	Кондратово
9463	БК-41	Спортивное учреждение	52,73	0,028	94,34	94,6	0,0185	0,07	0	0,01	0,19	0,0301	Кондратово
9461	БК-69	Многokвартирный жилой дом	19,21	0,028	96	95,77	0,2451	0,88	0	0,597	31,09	0,398	Кондратово
9458	Уз62	Уз60	52,94	0,0974	94	93,53	0,0239	0,09	0	0	0	0,0032	Кондратово
9457	Уз59	Уз62	28,48	0,0974	94	94	0,0328	0,12	0	0	0	0,0044	Кондратово
9455	Уз61	Уз44	26,64	0,0974	93,19	93,04	0,005	0,02	0	0	0	0,0007	Кондратово
9454	Уз60	Уз61	40,18	0,0974	93,53	93,19	0,0072	0,03	0	0	0	0,001	Кондратово
9452	БК	ПГ32	5,26	0,1772	95,4	95,45	0	0	0	0	0	0	Кондратово
9449	БК	БК-69	112,23	0,1772	95,4	96	3,1392	11,3	0	0,025	0,23	0,1273	Кондратово
9448	БК-39	Уз	7,43	0,1772	94,66	71,65	3,1392	11,3	0	0,002	0,23	0,1273	Кондратово
9447	БК-69	ПГ33	8,69	0,1772	96	96	0	0	0	0	0	0	Кондратово
9445	БК-41	БК-42	24,88	0,1772	94,34	94,29	0,2237	0,81	0	0	0	0,0091	Кондратово
9444	БК-43	ПГ36	3,32	0,1772	94,23	94,2	0	0	0	0	0	0	Кондратово
9442	БК-133	ПГ12	4,08	0,0974	94	94,05	0	0	0	0	0	0	Кондратово
9440	БК-134	ПГ13	4,98	0,0974	94,58	94,42	0	0	0	0	0	0	Кондратово
9438	БК-135	ПГ16	5,02	0,0974	94,48	94,43	0	0	0	0	0	0	Кондратово
9436	БК-136	ПГ15	3,77	0,0974	95	95	0	0	0	0	0	0	Кондратово
9434	БК-110	ПГ34	3,83	0,0974	95,34	95,5	0	0	0	0	0	0	Кондратово
9432	БК-115	ПГ45	3,78	0,0974	94	94	0	0	0	0	0	0	Кондратово
9430	БК-140.1	ПГ53	3	0,0974	95,9	95,91	0	0	0	0	0	0	Кондратово
9428	БК-117	ПГ10	3,03	0,0974	95,24	95,18	0	0	0	0	0	0	Кондратово
9426	БК-119	ПГ9	3,61	0,0974	95	95	0	0	0	0	0	0	Кондратово
9424	БК-122	ПГ8	2,69	0,0974	93,84	93,91	0	0	0	0	0	0	Кондратово
9421	БК-128	БК-129	44,63	0,0558	92,34	92,69	0,0069	0,02	0	0	0	0,0028	Кондратово
9419	БК-127	БК-128	42,68	0,0558	92,01	92,34	0,0111	0,04	0	0	0,01	0,0046	Кондратово
9417	БК-127	БК-126	58,5	0,0974	92,01	92,51	0,6602	2,38	0	0,015	0,26	0,0886	Кондратово
9414	БК-69	Образовательное учреждение	45,91	0,1772	96	96	0,1408	0,51	0	0	0	0,0057	Кондратово
9411	БК-39	БК-40	59,62	0,1772	94,66	94,64	0,2571	0,93	0	0	0	0,0104	Кондратово
9410	БК-40	Детский сад	31,44	0,1772	94,64	95,09	0,0149	0,05	0	0	0	0,0006	Кондратово
9408	БК-40	БК-41	99,5	0,1772	94,64	94,34	0,2422	0,87	0	0	0	0,0098	Кондратово
9404	БК-43	БК-44	48,63	0,1772	94,23	94	0,2193	0,79	0	0	0	0,0089	Кондратово
9399	БК-132	БК-131	37,85	0,0974	94,12	93,32	0	0	0	0	0	0	Кондратово
9392	БК-124	БК-125	80,53	0,0974	94,32	93,34	0,481	1,73	0	0,011	0,14	0,0646	Кондратово
9390	БК-122	Уз	8,47	0,0974	93,84	93,9	0,5579	2,01	0	0,002	0,19	0,0749	Кондратово
9387	БК-139	БК-138	18,83	0,0974	94,45	94,82	1,0594	3,81	0	0,012	0,65	0,1422	Кондратово
9385	Уз74	Уз73	42,87	0,0974	94,59	94,58	0,9524	3,43	0	0,022	0,52	0,1278	Кондратово
9383	Уз73	Уз	44,57	0,0974	94,58	32,06	0,9477	3,41	0	0,023	0,52	0,1272	Кондратово
9382	БК-55	Уз72	140,91	0,0974	94,61	93,77	0,1918	0,69	0	0,002	0,01	0,0257	Кондратово
9381	Уз72	Уз45	72,5	0,0974	93,77	94,13	0,1884	0,68	0	0,001	0,01	0,0253	Кондратово
9380	БК-68	Многokвартирный жилой дом	7,89	0,028	95,05	95,04	0,7022	2,53	0	1,988	251,96	1,1403	Кондратово
9378	БК-46	Жилой дом	32,54	0,028	94,01	94,26	0	0	0	0	0,01	0,0013	Кондратово
9376	БК-47	Жилой дом	43,45	0,028	94,01	94	0,0166	0,06	0	0,007	0,17	0,0269	Кондратово
9374	БК-48	Многokвартирный жилой дом	18,44	0,0558	94,12	94,23	0,2466	0,89	0	0,007	0,36	0,1008	Кондратово
9372	Уз68	Жилой дом	19,8	0,028	94,41	94,54	0,0045	0,02	0	0,001	0,05	0,0073	Кондратово
9370	Уз67	Жилой дом	42,42	0,028	94,24	94,9	0,0027	0,01	0	0,001	0,03	0,0044	Кондратово
9367	Уз68	Уз67	24,75	0,1772	94,41	94,24	0,7643	2,75	0	0	0,01	0,031	Кондратово
9366	БК-48	Уз68	42,33	0,1772	94,12	94,41	0,7688	2,77	0	0	0,01	0,0312	Кондратово
9364	Уз67	БК-49	40,85	0,1772	94,24	93,89	0,7616	2,74	0	0	0,01	0,0309	Кондратово

Sys	Начало участка	Конец участка	Длина участка, м	Внутренний диаметр трубы, м	Геодезическая отметка начала участка, м	Геодезическая отметка конца участка, м	Расход воды на участке, л/с	Расход воды на участке, м3/ч	Утечка на участке, л/с	Потери напора на участке, м	Удельные линейные потери, мм/м	Скорость движения воды на участке, м/с	Поселение
9363	БК-49	Жилой дом	38,66	0,028	93,89	94,74	0,0015	0,01	0	0,001	0,02	0,0025	Кондратово
9361	БК-49	Жилой дом	34,47	0,028	93,89	94,41	0,0017	0,01	0	0,001	0,02	0,0028	Кондратово
9359	Уз62	Жилой дом	41,08	0,028	94	94	0,0066	0,02	0	0,003	0,07	0,0108	Кондратово
9357	Уз59	Жилой дом	11,72	0,028	94	94	0,0044	0,02	0	0,001	0,05	0,0072	Кондратово
9355	Уз58	Жилой дом	28,1	0,028	94	94	0,0167	0,06	0	0,005	0,17	0,0271	Кондратово
9353	Уз57	Жилой дом	9,89	0,028	94	94	0	0	0	0	0	0,0006	Кондратово
9351	Уз56	Жилой дом	16,13	0,028	93,97	94	0,0031	0,01	0	0,001	0,03	0,005	Кондратово
9349	Уз55	Жилой дом	10,79	0,028	93,8	93,87	0,0167	0,06	0	0,002	0,17	0,0271	Кондратово
9347	Уз54	Жилой дом	9,97	0,028	93,73	93,84	0,0167	0,06	0	0,002	0,17	0,0271	Кондратово
9345	Уз54	Жилой дом	10,79	0,028	93,73	93,94	0,0167	0,06	0	0,002	0,17	0,0271	Кондратово
9343	Уз65	Жилой дом	31,75	0,028	94	94	0,0015	0,01	0	0,001	0,02	0,0025	Кондратово
9341	Уз64	Жилой дом	33,16	0,028	94	94	0,0069	0,02	0	0,002	0,07	0,0113	Кондратово
9338	Уз65	Уз54	22,78	0,0974	94	93,73	0,1074	0,39	0	0	0,01	0,0144	Кондратово
9337	Уз53	Уз65	18,12	0,0974	94	94	0,1089	0,39	0	0	0,01	0,0146	Кондратово
9335	Уз64	Уз53	15,6	0,0974	94	94	0,1185	0,43	0	0	0,01	0,0159	Кондратово
9334	Уз52	Уз64	12,49	0,0974	93,98	94	0,1254	0,45	0	0	0,01	0,0168	Кондратово
9333	Уз53	Жилой дом	9,65	0,028	94	94	0,0095	0,03	0	0,001	0,1	0,0155	Кондратово
9331	Уз52	Жилой дом	7,94	0,028	93,98	94	0,0055	0,02	0	0	0,06	0,009	Кондратово
9329	Уз51	Жилой дом	8,66	0,028	93,87	93,92	0,0039	0,01	0	0	0,04	0,0063	Кондратово
9327	Уз50	Жилой дом	14,13	0,028	94,36	94,51	0,0058	0,02	0	0,001	0,06	0,0094	Кондратово
9325	Уз49	Жилой дом	14,39	0,028	94,13	94,45	0,0088	0,03	0	0,001	0,09	0,0144	Кондратово
9323	Уз48	Жилой дом	13,7	0,028	94,01	94,1	0,0058	0,02	0	0,001	0,06	0,0094	Кондратово
9321	Уз47	Жилой дом	20,53	0,028	93,86	93,98	0,0133	0,05	0	0,003	0,14	0,0215	Кондратово
9319	Уз46	Жилой дом	32,32	0,028	93,97	94,49	0,0099	0,04	0	0,003	0,1	0,0162	Кондратово
9317	Уз45	Жилой дом	15,77	0,028	94,13	94,39	0,0099	0,04	0	0,002	0,1	0,0162	Кондратово
9314	Уз58	Уз59	12,95	0,0974	94	94	0,0373	0,13	0	0	0	0,005	Кондратово
9312	Уз57	Уз58	14,41	0,028	94	94	0,0539	0,19	0	0,008	0,55	0,0876	Кондратово
9310	Уз56	Уз57	15,36	0,0974	93,97	94	0,0543	0,2	0	0	0	0,0073	Кондратово
9308	Уз55	Уз56	19,2	0,0974	93,8	93,97	0,0574	0,21	0	0	0	0,0077	Кондратово
9306	Уз54	Уз55	27,78	0,0974	93,73	93,8	0,0741	0,27	0	0	0,01	0,0099	Кондратово
9304	Уз50	Уз51	131,35	0,0974	94,36	93,87	0,1348	0,49	0	0,001	0,01	0,0181	Кондратово
9301	Уз51	Уз52	12,32	0,0974	93,87	93,98	0,1309	0,47	0	0	0,01	0,0176	Кондратово
9298	Уз49	Уз50	28,78	0,0974	94,13	94,36	0,1406	0,51	0	0	0,01	0,0189	Кондратово
9296	Уз48	Уз49	66,57	0,0974	94,01	94,13	0,1494	0,54	0	0,001	0,01	0,0201	Кондратово
9294	Уз47	Уз48	16,9	0,0974	93,86	94,01	0,1552	0,56	0	0	0,01	0,0208	Кондратово
9292	Уз46	Уз47	37,71	0,0974	93,97	93,86	0,1685	0,61	0	0	0,01	0,0226	Кондратово
9290	Уз45	Уз46	13,4	0,0974	94,13	93,97	0,1784	0,64	0	0	0,01	0,0239	Кондратово
9288	БК-52	Жилой дом	20,88	0,028	95,3	94,99	0,0044	0,02	0	0,001	0,04	0,0071	Кондратово
9286	БК-52	Жилой дом	19,99	0,028	95,3	94,99	0,006	0,02	0	0,001	0,06	0,0097	Кондратово
9284	Уз43	Жилой дом	9,14	0,028	94,07	94,26	0,0107	0,04	0	0,001	0,11	0,0174	Кондратово
9281	Уз43	БК-55	61,15	0,0974	94,07	94,61	0,1233	0,44	0	0,001	0,01	0,0165	Кондратово
9280	БК-52	Уз43	76,13	0,0974	95,3	94,07	0,134	0,48	0	0,001	0,01	0,018	Кондратово
9279	БК-55	Жилой дом	17,79	0,028	94,61	94,25	0,0139	0,05	0	0,003	0,14	0,0226	Кондратово
9276	БК-55	Жилой дом	18,78	0,028	94,61	94,82	0,0285	0,1	0	0,005	0,29	0,0464	Кондратово
9272	БК-54	Жилой дом	15,11	0,028	94,77	94,71	0,0071	0,03	0	0,001	0,07	0,0115	Кондратово
9270	БК-54	Жилой дом	10,42	0,028	94,77	94,82	0,0078	0,03	0	0,001	0,08	0,0127	Кондратово
9268	Уз41	Жилой дом	12,36	0,028	94,85	94,83	0,0015	0,01	0	0	0,02	0,0025	Кондратово
9267	Уз41	Жилой дом	8,93	0,028	94,85	94,86	0,0123	0,04	0	0,001	0,13	0,02	Кондратово
9265	Уз42	Жилой дом	16,06	0,028	94,43	94,42	0,0093	0,03	0	0,002	0,09	0,015	Кондратово
9264	Уз42	Жилой дом	8,46	0,028	94,43	94,43	0,0111	0,04	0	0,001	0,11	0,0179	Кондратово
9262	Уз40	Жилой дом	21,4	0,028	93,68	93,97	0,0111	0,04	0	0,002	0,11	0,0179	Кондратово
9261	Уз40	Жилой дом	12,8	0,028	93,68	93,91	0,0088	0,03	0	0,001	0,09	0,0144	Кондратово
9258	Уз42	Уз40	54,87	0,0974	94,43	93,68	0,0365	0,13	0	0	0	0,0049	Кондратово
9257	Уз41	Уз42	38,83	0,0974	94,85	94,43	0,0568	0,2	0	0	0	0,0076	Кондратово
9255	БК-91	Уз41	31,01	0,0974	95,21	94,85	0,0707	0,25	0	0	0	0,0095	Кондратово
9254	БК-57	ПГ55	6,64	0,15	95,06	95,29	0	0	0	0	0	0	Кондратово
9251	Уз16	Многоквартирный жилой дом	3,24	0,1772	93,88	93,81	0,0887	0,32	0	0	0	0,0036	Кондратово
9250	БК-66	Уз16	43,05	0,1772	94,23	93,88	0,451	1,62	0	0	0	0,0183	Кондратово
9249	Уз14	Многоквартирный жилой дом	3,89	0,1772	93,94	93,9	0,0112	0,04	0	0	0	0,0005	Кондратово
9246	Уз14	Многоквартирный жилой дом	123,03	0,1772	93,94	93,77	0,1624	0,58	0	0	0	0,0066	Кондратово
9245	Уз13	Уз14	44,16	0,1772	95,58	93,94	0,1736	0,63	0	0	0	0,007	Кондратово
9243	Уз13	Многоквартирный жилой дом	5,43	0,1772	95,58	95,43	0,1941	0,7	0	0	0	0,0079	Кондратово
9242	БК-64	Уз13	28,27	0,1772	95,4	95,58	0,3677	1,32	0	0	0	0,0149	Кондратово
9241	Уз11	БК-64	48,64	0,1772	95,14	95,4	0,924	3,33	0	0,001	0,02	0,0375	Кондратово
9239	Уз12	Многоквартирный жилой дом	4,12	0,1772	94,45	94,35	0,1995	0,72	0	0	0	0,0081	Кондратово
9238	БК-65	Уз12	42,96	0,1772	94,24	94,45	0,6505	2,34	0	0	0,01	0,0264	Кондратово
9237	Уз11	БК-65	42,48	0,1772	95,14	94,24	1,1069	3,98	0	0,001	0,03	0,0449	Кондратово
9234	БК-58	БК-57	38,28	0,15	94,8	95,06	1,0205	3,67	0	0,002	0,06	0,0578	Кондратово
9233	БК-59	БК-58	18,49	0,15	95,56	94,8	1,0205	3,67	0	0,001	0,06	0,0578	Кондратово
9232	БК-63	ПГ35	2,1	0,1772	94,22	94,19	0	0	0	0	0	0	Кондратово
9230	БК-50	БК-52	92,42	0,1772	94,37	95,3	0,7584	2,73	0	0,001	0,01	0,0308	Кондратово
9229	БК-49	ПГ80	6,16	0,1772	93,89	93,82	0	0	0	0	0	0	Кондратово

Sys	Начало участка	Конец участка	Длина участка, м	Внутренний диаметр трубы, м	Геодезическая отметка начала участка, м	Геодезическая отметка конца участка, м	Расход воды на участке, л/с	Расход воды на участке, м3/ч	Утечка на участке, л/с	Потери напора на участке, м	Удельные линейные потери, мм/м	Скорость движения воды на участке, м/с	Поселение
9227	Уз60	Жилой дом	10,81	0,028	93,53	93,63	0,0167	0,06	0	0,002	0,17	0,0271	Кондратово
9225	Уз61	Жилой дом	9,54	0,028	93,19	93,21	0,0022	0,01	0	0	0,02	0,0036	Кондратово
9223	Уз62	Жилой дом	30,29	0,028	94	94	0,0023	0,01	0	0,001	0,02	0,0038	Кондратово
9221	Уз114	Уз115	40,32	0,028	93,8	93,31	0,046	0,17	0	0,019	0,47	0,0747	Кондратово
9219	БК-124	Уз114	28,62	0,028	94,32	93,8	0,0576	0,21	0	0,017	0,59	0,0936	Кондратово
9218	БК-124	Жилой дом	21,99	0,028	94,32	94,22	0,0031	0,01	0	0,001	0,03	0,005	Кондратово
9216	БК-121	Жилой дом	9,6	0,028	94,52	94,57	0,0012	0	0	0	0,01	0,0019	Кондратово
9214	БК-119	Жилой дом	11,62	0,028	95	95	0,0031	0,01	0	0	0,03	0,005	Кондратово
9212	БК-119	Жилой дом	16,92	0,028	95	95,09	0,0012	0	0	0	0,01	0,002	Кондратово
9210	Уз112	Жилой дом	2,85	0,028	95	95	0,006	0,02	0	0	0,06	0,0098	Кондратово
9208	Уз112	Жилой дом	11,24	0,028	95	95	0,0024	0,01	0	0	0,03	0,004	Кондратово
9206	Уз111	Жилой дом	3,55	0,028	94,66	94,59	0,0022	0,01	0	0	0,02	0,0036	Кондратово
9204	Уз111	Жилой дом	11,72	0,028	94,66	94,88	0,0167	0,06	0	0,002	0,17	0,0271	Кондратово
9202	Уз110	Жилой дом	2,95	0,028	94,9	94,85	0,0066	0,02	0	0	0,07	0,0108	Кондратово
9200	Уз110	Жилой дом	11,76	0,028	94,9	95,13	0,0033	0,01	0	0	0,03	0,0054	Кондратово
9198	БК-117	Жилой дом	13	0,028	95,24	95,43	0,005	0,02	0	0,001	0,05	0,0081	Кондратово
9196	БК-117	Жилой дом	15,07	0,028	95,24	95,5	0,0088	0,03	0	0,001	0,09	0,0144	Кондратово
9194	Уз109	Жилой дом	10,53	0,028	95,32	95,36	0,0088	0,03	0	0,001	0,09	0,0144	Кондратово
9192	Уз108	Жилой дом	9,9	0,028	95,11	95,15	0,0035	0,01	0	0	0,04	0,0056	Кондратово
9189	Уз112	БК-119	50,03	0,0974	95	95	0,1328	0,48	0	0	0,01	0,0178	Кондратово
9188	БК-118	Уз112	49,16	0,0974	95	95	0,1413	0,51	0	0	0,01	0,019	Кондратово
9186	Уз1	Уз111	50,28	0,0974	94,14	94,66	0,2643	0,95	0	0,001	0,02	0,0355	Кондратово
9185	Уз111	Уз110	33,29	0,0974	94,66	94,9	0,2454	0,88	0	0,001	0,02	0,0329	Кондратово
9183	Уз110	БК-117	45,7	0,0974	94,9	95,24	0,2354	0,85	0	0,001	0,02	0,0316	Кондратово
9182	БК-117	Уз109	53,74	0,0974	95,24	95,32	0,2216	0,8	0	0,001	0,02	0,0297	Кондратово
9181	Уз329	Жилой дом	16,26	0,028	92,53	92,42	0,0058	0,02	0	0,001	0,06	0,0093	Кондратово
9179	Уз327	Жилой дом	32,42	0,028	92,19	92	0,0014	0,01	0	0	0,01	0,0023	Кондратово
9177	Уз328	Жилой дом	13,61	0,028	92,35	92,23	0,0054	0,02	0	0,001	0,06	0,0088	Кондратово
9175	Уз327	Жилой дом	5,17	0,028	92,19	92,23	0,0015	0,01	0	0	0,02	0,0025	Кондратово
9173	Уз326	Жилой дом	8,75	0,028	92,08	92,01	0	0	0	0	0	0,0008	Кондратово
9171	Уз325	Жилой дом	6,05	0,028	92,33	92,46	0,0167	0,06	0	0,001	0,17	0,0271	Кондратово
9169	Уз328	Уз329	23,13	0,0558	92,35	92,53	0,0058	0,02	0	0	0	0,0024	Кондратово
9167	Уз327	Уз328	21,81	0,0558	92,19	92,35	0,0112	0,04	0	0	0,01	0,0046	Кондратово
9165	Уз326	Уз327	13,96	0,0558	92,08	92,19	0,0141	0,05	0	0	0,01	0,0058	Кондратово
9163	Уз124	Уз326	16,11	0,0558	92,22	92,08	0,0146	0,05	0	0	0,01	0,006	Кондратово
9160	Уз325	Уз124	22,04	0,0558	92,33	92,22	0,0246	0,09	0	0	0,02	0,01	Кондратово
9159	Уз123	Уз325	57,2	0,0558	92,49	92,33	0,0412	0,15	0	0,002	0,03	0,0169	Кондратово
9158	Уз119	Жилой дом	9,34	0,028	92,95	93	0	0	0	0	0	0,0006	Кондратово
9156	Уз119	Жилой дом	10,43	0,028	92,95	92,85	0,0027	0,01	0	0	0,03	0,0044	Кондратово
9154	Уз320	Жилой дом	6,78	0,028	92,75	92,7	0,0042	0,02	0	0	0,04	0,0068	Кондратово
9152	Уз322	Жилой дом	16,93	0,028	92,6	92,78	0,0167	0,06	0	0,003	0,17	0,0271	Кондратово
9149	Уз322	Уз320	17,97	0,0558	92,6	92,75	0,0252	0,09	0	0	0,02	0,0103	Кондратово
9148	Уз199	Уз322	32,06	0,0558	92,99	92,6	0,0418	0,15	0	0,001	0,03	0,0171	Кондратово
9147	Уз117	Жилой дом	6,73	0,028	93,38	93,61	0,0167	0,06	0	0,001	0,17	0,0271	Кондратово
9145	Уз121	Жилой дом	9,21	0,028	92,82	92,76	0	0	0	0	0	0	Кондратово
9143	Уз321	Жилой дом	30,02	0,028	92,76	92,57	0,0019	0,01	0	0,001	0,02	0,0031	Кондратово
9140	Уз321	БК-130	24,49	0,0558	92,76	92,55	0	0	0	0	0	0	Кондратово
9139	Уз195	Уз321	21,77	0,0558	92,94	92,76	0,0019	0,01	0	0	0	0,0008	Кондратово
9138	Уз320	Жилой дом	9,9	0,028	92,75	92,85	0	0	0	0	0,01	0,0013	Кондратово
9136	Уз320	Жилой дом	7,12	0,028	92,75	92,77	0,0167	0,06	0	0,001	0,17	0,0271	Кондратово
9133	Уз320	Уз121	49,92	0,0558	92,75	92,82	0,0035	0,01	0	0	0	0,0014	Кондратово
9132	Уз85	Жилой дом	51,94	0,028	94,03	94,74	0,0022	0,01	0	0,001	0,02	0,0036	Кондратово
9130	Уз272	Жилой дом	13,7	0,028	92,1	92,3	0,0031	0,01	0	0	0,03	0,005	Кондратово
9128	Уз291	Жилой дом	16,4	0,028	92,13	92,03	0,0019	0,01	0	0	0,02	0,0031	Кондратово
9126	Уз289	Жилой дом	6,37	0,028	92,21	92,24	0	0	0	0	0	0,0008	Кондратово
9124	Уз275	Жилой дом	7,97	0,028	92,76	92,61	0,0119	0,04	0	0,001	0,12	0,0194	Кондратово
9122	Уз275	Жилой дом	5,56	0,028	92,76	92,87	0,0022	0,01	0	0	0,02	0,0036	Кондратово
9120	Уз274	Жилой дом	23,32	0,028	92,59	92,86	0,0023	0,01	0	0,001	0,02	0,0038	Кондратово
9118	Уз273	Жилой дом	6,11	0,028	92,39	92,3	0,0167	0,06	0	0,001	0,17	0,0271	Кондратово
9116	Уз272	Жилой дом	7,53	0,028	92,1	92,01	0,0022	0,01	0	0	0,02	0,0036	Кондратово
9114	Уз271	Жилой дом	6,33	0,028	92	92	0,001	0	0	0	0,01	0,0016	Кондратово
9112	Уз270	Жилой дом	9,7	0,028	92,02	92,11	0,0032	0,01	0	0	0,03	0,0051	Кондратово
9110	Уз269	Жилой дом	9,05	0,028	92,21	92,04	0,0023	0,01	0	0	0,02	0,0038	Кондратово
9108	Уз268	Жилой дом	15,57	0,028	92,36	92,08	0,0022	0,01	0	0	0,02	0,0036	Кондратово
9106	Уз258	Жилой дом	2,25	0,028	92,89	92,91	0,0039	0,01	0	0	0,04	0,0063	Кондратово
9104	Уз257	Жилой дом	9,98	0,028	93	92,91	0,0022	0,01	0	0	0,02	0,0036	Кондратово
9100	Уз291	Уз290	63,55	0,0974	92,13	92,24	0,3427	1,23	0	0,003	0,04	0,046	Кондратово
9099	БК-300	Уз291	152,95	0,0974	92,87	92,13	0,3447	1,24	0	0,006	0,04	0,0463	Кондратово
9097	Уз289	Уз123	68,08	0,0974	92,21	92,49	0,7729	2,78	0	0,024	0,35	0,1037	Кондратово
9095	Уз275	Уз274	11,21	0,0974	92,76	92,59	0,0599	0,22	0	0	0	0,008	Кондратово
9094	БК-301	Уз275	41,21	0,0974	92,57	92,76	0,074	0,27	0	0	0,01	0,0099	Кондратово
9092	Уз274	Уз273	13,02	0,0974	92,59	92,39	0,0576	0,21	0	0	0	0,0077	Кондратово

Sys	Начало участка	Конец участка	Длина участка, м	Внутренний диаметр трубы, м	Геодезическая отметка начала участка, м	Геодезическая отметка конца участка, м	Расход воды на участке, л/с	Расход воды на участке, м3/ч	Утечка на участке, л/с	Потери напора на участке, м	Удельные линейные потери, мм/м	Скорость движения воды на участке, м/с	Поселение
9090	Уз273	Уз272	18,63	0,0974	92,39	92,1	0,0409	0,15	0	0	0	0,0055	Кондратово
9088	Уз272	Уз271	10,1	0,0974	92,1	92	0,0356	0,13	0	0	0	0,0048	Кондратово
9086	Уз271	Уз270	23,56	0,0974	92	92,02	0,0347	0,12	0	0	0	0,0047	Кондратово
9084	Уз270	Уз269	12	0,0974	92,02	92,21	0,0315	0,11	0	0	0	0,0042	Кондратово
9082	Уз269	Уз268	11,58	0,0974	92,21	92,36	0,0292	0,11	0	0	0	0,0039	Кондратово
9079	Уз258	БК-302	18,15	0,0974	92,89	92,77	0,0456	0,16	0	0	0	0,0061	Кондратово
9078	Уз257	Уз258	15,91	0,0974	93	92,89	0,0494	0,18	0	0	0	0,0066	Кондратово
9076	Уз256	Уз257	42,67	0,0974	93	93	0,0516	0,19	0	0	0	0,0069	Кондратово
9075	БК-125	Уз86	60,35	0,0974	93,34	93,67	1,0712	3,86	0	0,04	0,66	0,1438	Кондратово
9074	Уз199	Жилой дом	17,61	0,028	92,99	92,73	0,0081	0,03	0	0,001	0,08	0,0132	Кондратово
9071	Уз122	Уз199	31,59	0,0558	92,58	92,99	0,0499	0,18	0	0,001	0,03	0,0204	Кондратово
9070	Уз87	Жилой дом	38,2	0,028	94,27	93,93	0,0022	0,01	0	0,001	0,02	0,0036	Кондратово
9068	Уз195	Жилой дом	10,91	0,028	92,94	92,86	0	0	0	0	0	0,0006	Кондратово
9065	БК-129	Уз195	45,22	0,0558	92,69	92,94	0,0023	0,01	0	0	0	0,0009	Кондратово
9064	БК-129	Жилой дом	15,03	0,028	92,69	92,66	0,0033	0,01	0	0,001	0,03	0,0054	Кондратово
9062	Уз113	Жилой дом	21,04	0,028	93,13	93,61	0,0008	0	0	0	0,01	0,0014	Кондратово
9060	Уз115	Жилой дом	11,48	0,028	93,31	93,46	0,0033	0,01	0	0	0,03	0,0054	Кондратово
9058	Уз113	Жилой дом	8,6	0,028	93,13	93,05	0	0	0	0	0,01	0,0013	Кондратово
9056	Уз113	Жилой дом	24,86	0,028	93,13	92,56	0,0167	0,06	0	0,004	0,17	0,0271	Кондратово
9054	Уз115	Жилой дом	14,31	0,028	93,31	93	0,0244	0,09	0	0,004	0,25	0,0397	Кондратово
9052	БК-126	Жилой дом	24,57	0,028	92,51	92,79	0,0167	0,06	0	0,004	0,17	0,0271	Кондратово
9050	Уз124	Жилой дом	9,72	0,028	92,22	92,38	0,0099	0,04	0	0,001	0,1	0,0162	Кондратово
9048	Уз121	Жилой дом	11,71	0,028	92,82	92,9	0,0033	0,01	0	0	0,03	0,0054	Кондратово
9046	Уз122	Жилой дом	17,23	0,028	92,58	92,9	0,0023	0,01	0	0	0,02	0,0038	Кондратово
9044	Уз122	Жилой дом	8,18	0,028	92,58	92,68	0,0019	0,01	0	0	0,02	0,0031	Кондратово
9040	Уз123	Уз120	45,11	0,0974	92,49	92,2	0,7316	2,63	0	0,014	0,31	0,0982	Кондратово
9038	Уз120	Уз122	47,54	0,0558	92,2	92,58	0,0542	0,19	0	0,002	0,04	0,0221	Кондратово
9035	Уз120	БК-127	29,31	0,0974	92,2	92,01	0,6775	2,44	0	0,008	0,27	0,0909	Кондратово
9034	БК-129	Жилой дом	11,33	0,028	92,69	92,79	0,0013	0	0	0	0,01	0,002	Кондратово
9032	БК-128	Жилой дом	6,48	0,028	92,34	92,37	0,0031	0,01	0	0	0,03	0,005	Кондратово
9030	БК-128	Жилой дом	4,27	0,028	92,34	92,38	0,0012	0	0	0	0,01	0,0019	Кондратово
9028	БК-126	Жилой дом	17,38	0,028	92,51	92,85	0,0039	0,01	0	0,001	0,04	0,0063	Кондратово
9026	БК-127	Жилой дом	15,57	0,028	92,01	92,05	0,0027	0,01	0	0	0,03	0,0044	Кондратово
9024	БК-127	Жилой дом	14,38	0,028	92,01	92,16	0,0035	0,01	0	0,001	0,04	0,0056	Кондратово
9022	Уз117	Жилой дом	4,38	0,028	93,38	93,21	0,0023	0,01	0	0	0,02	0,0038	Кондратово
9020	Уз119	Жилой дом	8,47	0,028	92,95	93,03	0	0	0	0	0,01	0,0013	Кондратово
9018	Уз118	Жилой дом	6,17	0,028	92,58	92,53	0,0099	0,04	0	0,001	0,1	0,0162	Кондратово
9015	Уз119	Уз117	69,04	0,0558	92,95	93,38	0,019	0,07	0	0,001	0,01	0,0078	Кондратово
9014	Уз118	Уз119	43,72	0,0558	92,58	92,95	0,0228	0,08	0	0,001	0,01	0,0093	Кондратово
9012	БК-126	Уз118	16,46	0,0558	92,51	92,58	0,0328	0,12	0	0	0,02	0,0134	Кондратово
9011	Уз116	Жилой дом	10,8	0,028	92,96	92,83	0,0167	0,06	0	0,002	0,17	0,0271	Кондратово
9007	БК-126	Уз116	29,94	0,0974	92,51	92,96	0,6069	2,18	0	0,007	0,22	0,0814	Кондратово
9006	Уз116	Уз	16,53	0,0974	92,96	93,21	0,5902	2,12	0	0,003	0,21	0,0792	Кондратово
9004	Уз115	Уз113	20,33	0,028	93,31	93,13	0,0183	0,07	0	0,004	0,19	0,0297	Кондратово
9002	Уз86	Жилой дом	10	0,028	93,67	93,81	0	0	0	0	0	0,0006	Кондратово
9000	БК-139	Жилой дом	17,83	0,028	94,45	93,93	0	0	0	0	0,01	0,0013	Кондратово
8998	Уз85	Жилой дом	17,2	0,028	94,03	93,81	0,0066	0,02	0	0,001	0,07	0,0107	Кондратово
8996	Уз87	Жилой дом	20,04	0,028	94,27	94,12	0,0009	0	0	0	0,01	0,0014	Кондратово
8994	Уз87	Производственное здание	19,69	0,028	94,27	93,74	0,0028	0,01	0	0,001	0,03	0,0045	Кондратово
8992	Уз87	Жилой дом	16,4	0,028	94,27	94,23	0,0033	0,01	0	0,001	0,03	0,0053	Кондратово
8990	БК-139	Жилой дом	16,82	0,028	94,45	94,78	0,0019	0,01	0	0	0,02	0,0031	Кондратово
8988	БК-138	Уз87	43,48	0,0974	94,82	94,27	0,0091	0,03	0	0	0	0,0012	Кондратово
8986	Уз79	Жилой дом	8,93	0,028	94,73	94,8	0,0099	0,04	0	0,001	0,1	0,0162	Кондратово
8984	БК-137	Жилой дом	10,48	0,028	94,89	95	0,0031	0,01	0	0	0,03	0,005	Кондратово
8982	БК-137	Жилой дом	21,6	0,028	94,89	94,62	0,0028	0,01	0	0,001	0,03	0,0045	Кондратово
8980	Уз78	Жилой дом	7,09	0,028	95	95	0,0046	0,02	0	0	0,05	0,0075	Кондратово
8978	Уз78	Жилой дом	13,58	0,028	95	95	0,0019	0,01	0	0	0,02	0,0031	Кондратово
8975	Уз86	Уз85	21,26	0,0974	93,67	94,03	1,0708	3,86	0	0,014	0,66	0,1437	Кондратово
8973	Уз85	БК-139	27,53	0,0974	94,03	94,45	1,0621	3,82	0	0,018	0,65	0,1425	Кондратово
8971	Уз79	БК-137	27,28	0,0974	94,73	94,89	1,0403	3,75	0	0,017	0,62	0,1396	Кондратово
8970	БК-138	Уз79	41,77	0,0974	94,82	94,73	1,0502	3,78	0	0,026	0,63	0,141	Кондратово
8968	БК-137	Уз78	26,38	0,0974	94,89	95	1,0344	3,72	0	0,016	0,62	0,1388	Кондратово
8967	Уз66	Жилой дом	28,25	0,028	93,63	94,17	0,0015	0,01	0	0	0,02	0,0025	Кондратово
8964	Уз66	Жилой дом	4,89	0,028	93,63	93,74	0	0	0	0	0	0,0006	Кондратово
8963	Уз63	Уз66	10,38	0,0974	93,39	93,63	0,0019	0,01	0	0	0	0,0003	Кондратово
8961	Уз63	Жилой дом	9,9	0,028	93,39	93,33	0,0031	0,01	0	0	0,03	0,005	Кондратово
8958	Уз44	Уз63	32,29	0,0974	93,04	93,39	0,005	0,02	0	0	0	0,0007	Кондратово
8956	БК-131	ПГ11	5,11	0,0974	93,32	93,37	0	0	0	0	0	0	Кондратово
8954	БК-138	ПГ14	3,04	0,0974	94,82	94,86	0	0	0	0	0	0	Кондратово
8952	БК-300	ПГ	5,4	0,0974	92,87	92,94	0	0	0	0	0	0	Кондратово
8950	БК-301	БК-300	41,36	0,0974	92,57	92,87	0,3447	1,24	0	0,002	0,04	0,0463	Кондратово
8948	БК-301	ПГ	6,67	0,0974	92,57	92,65	0	0	0	0	0	0	Кондратово

Sys	Начало участка	Конец участка	Длина участка, м	Внутренний диаметр трубы, м	Геодезическая отметка начала участка, м	Геодезическая отметка конца участка, м	Расход воды на участке, л/с	Расход воды на участке, м3/ч	Утечка на участке, л/с	Потери напора на участке, м	Удельные линейные потери, мм/м	Скорость движения воды на участке, м/с	Поселение
8946	БК-302	БК-301	63,29	0,0974	92,77	92,57	0,4187	1,51	0	0,004	0,06	0,0562	Кондратово
8944	БК-302	ПГ	5,2	0,0974	92,77	92,74	0	0	0	0	0	0	Кондратово
8942	БК-303	БК-302	65,27	0,0974	93	92,77	0,3731	1,34	0	0,003	0,05	0,0501	Кондратово
8940	БК-127	ПГ79А	4,91	0,0974	92,01	92,04	0	0	0	0	0	0	Кондратово
8938	БК-305	ПГ	4,32	0,0974	93,2	93,18	0	0	0	0	0	0	Кондратово
8930	Уз260	Жилой дом	49,98	0,028	92,91	92,98	0,0033	0,01	0	0,002	0,03	0,0054	Кондратово
8928	Уз153	Жилой дом	28,51	0,028	93,88	93,89	0,0019	0,01	0	0,001	0,02	0,0031	Кондратово
8926	БК-159	Жилой дом	26,29	0,028	95,98	95,6	0,0022	0,01	0	0,001	0,02	0,0036	Кондратово
8924	Уз152	Жилой дом	22,78	0,028	93,86	93,96	0,0023	0,01	0	0,001	0,02	0,0037	Кондратово
8922	Уз319	Жилой дом	42,35	0,028	92,94	92,66	0,0039	0,01	0	0,002	0,04	0,0063	Кондратово
8919	Уз319	Жилой дом	7,55	0,028	92,94	92,98	0,0027	0,01	0	0	0,03	0,0044	Кондратово
8918	Уз192	Уз319	23,34	0,028	93,14	92,94	0,0066	0,02	0	0,002	0,07	0,0107	Кондратово
8917	Уз192	Жилой дом	10,43	0,028	93,14	93,08	0,0022	0,01	0	0	0,02	0,0036	Кондратово
8913	Уз283	Жилой дом	14,83	0,028	92,72	92,58	0,0039	0,01	0	0,001	0,04	0,0063	Кондратово
8911	Уз282	Жилой дом	21,18	0,028	92,57	92,39	0,001	0	0	0	0,01	0,0016	Кондратово
8909	Уз281	Жилой дом	9,38	0,028	92,46	92,37	0	0	0	0	0	0,0006	Кондратово
8907	Уз280	Жилой дом	11,47	0,028	92,32	92,22	0,0019	0,01	0	0	0,02	0,0031	Кондратово
8905	Уз279	Жилой дом	44,89	0,028	92,08	92,4	0,0023	0,01	0	0,001	0,02	0,0038	Кондратово
8903	Уз279	Жилой дом	14,68	0,028	92,08	92,05	0,0025	0,01	0	0	0,03	0,0041	Кондратово
8901	Уз278	Склад	14,78	0,028	92,09	92,22	0,0024	0,01	0	0	0,02	0,0038	Кондратово
8899	Уз277	Жилой дом	9,22	0,028	92,3	92,38	0,0035	0,01	0	0	0,04	0,0056	Кондратово
8897	Уз276	Жилой дом	60,97	0,028	92,25	92,54	0,0076	0,03	0	0,005	0,08	0,0123	Кондратово
8895	Уз264	Жилой дом	10,85	0,028	92	92	0	0	0	0	0	0,0006	Кондратово
8893	БК-310	Жилой дом	13,05	0,028	92	92	0,0022	0,01	0	0	0,02	0,0036	Кондратово
8891	Уз263	Жилой дом	14,3	0,028	92	92	0,0022	0,01	0	0	0,02	0,0036	Кондратово
8889	Уз262	Жилой дом	24,15	0,028	92	92,03	0,0167	0,06	0	0,004	0,17	0,0271	Кондратово
8887	Уз263	Жилой дом	3,67	0,028	92	92	0,0035	0,01	0	0	0,04	0,0056	Кондратово
8885	Уз262	Жилой дом	5,27	0,028	92	92	0,0035	0,01	0	0	0,04	0,0057	Кондратово
8883	Уз261	Жилой дом	6,09	0,028	92,33	92,25	0,0031	0,01	0	0	0,03	0,005	Кондратово
8881	Уз260	Жилой дом	7,54	0,028	92,91	92,89	0,0022	0,01	0	0	0,02	0,0036	Кондратово
8879	БК-298	Жилой дом	7,93	0,028	92,59	92,59	0,0167	0,06	0	0,001	0,17	0,0271	Кондратово
8877	Уз259	Жилой дом	8,9	0,028	92,83	92,63	0,0167	0,06	0	0,002	0,17	0,0271	Кондратово
8875	Уз259	Жилой дом	10,99	0,028	92,83	92,65	0,0022	0,01	0	0	0,02	0,0036	Кондратово
8873	БК-309	Жилой дом	8,04	0,028	92,18	92,14	0,0019	0,01	0	0	0,02	0,0031	Кондратово
8871	БК-309	Жилой дом	25,62	0,028	92,18	92	0,0022	0,01	0	0,001	0,02	0,0036	Кондратово
8869	БК-309	Жилой дом	9,7	0,028	92,18	92,16	0	0	0	0	0,01	0,0013	Кондратово
8867	БК-309	Жилой дом	28,71	0,028	92,18	92,48	0	0	0	0	0,01	0,0013	Кондратово
8865	Уз245	Жилой дом	9,54	0,028	92,46	92,39	0,0022	0,01	0	0	0,02	0,0036	Кондратово
8863	Уз244	Жилой дом	13,04	0,028	92,02	92,03	0	0	0	0	0	0,0007	Кондратово
8861	Уз244	Жилой дом	13,74	0,028	92,02	92,2	0,0017	0,01	0	0	0,02	0,0028	Кондратово
8859	Уз243	Жилой дом	4,82	0,028	92,12	92,17	0,0022	0,01	0	0	0,02	0,0036	Кондратово
8857	Уз226	Жилой дом	7,15	0,028	92,97	93,03	0,0039	0,01	0	0	0,04	0,0063	Кондратово
8856	Уз226	Жилой дом	9,81	0,028	92,97	92,88	0,0022	0,01	0	0	0,02	0,0036	Кондратово
8854	Уз136	Жилой дом	11,13	0,028	93,12	93,02	0,0027	0,01	0	0	0,03	0,0044	Кондратово
8852	Уз225	Жилой дом	5,62	0,028	93,16	93,27	0,0167	0,06	0	0,001	0,17	0,0271	Кондратово
8850	Уз225	Жилой дом	9,37	0,028	93,16	92,97	0,0036	0,01	0	0	0,04	0,0059	Кондратово
8848	Уз224	Жилой дом	7,68	0,028	92,87	93,04	0,0023	0,01	0	0	0,02	0,0038	Кондратово
8846	Уз223	Жилой дом	11,89	0,028	92,62	92,37	0	0	0	0	0	0,0006	Кондратово
8844	Уз222	Жилой дом	22,22	0,028	92,52	92,46	0,0023	0,01	0	0,001	0,02	0,0038	Кондратово
8842	Уз222	Жилой дом	5,65	0,028	92,52	92,64	0	0	0	0	0	0,0007	Кондратово
8840	Уз221	Жилой дом	3,97	0,028	92,16	92,24	0,0039	0,01	0	0	0,04	0,0063	Кондратово
8838	БК-296	Жилой дом	22,96	0,028	92,66	92,84	0,0022	0,01	0	0,001	0,02	0,0036	Кондратово
8836	Уз209	Жилой дом	9,7	0,028	93,56	93,58	0,0167	0,06	0	0,002	0,17	0,0271	Кондратово
8834	Уз209	Жилой дом	4,35	0,028	93,56	93,55	0,0013	0	0	0	0,01	0,0021	Кондратово
8832	Уз207	Жилой дом	17,21	0,028	93,41	93,35	0,0022	0,01	0	0	0,02	0,0036	Кондратово
8829	Уз283	БК-299	16,73	0,0974	92,72	92,82	0,4466	1,61	0	0,001	0,07	0,0599	Кондратово
8828	Уз282	Уз283	24,74	0,0974	92,57	92,72	0,4504	1,62	0	0,002	0,08	0,0605	Кондратово
8826	Уз281	Уз282	17,39	0,0974	92,46	92,57	0,4514	1,63	0	0,001	0,08	0,0606	Кондратово
8824	Уз280	Уз281	24,17	0,0974	92,32	92,46	0,4518	1,63	0	0,002	0,08	0,0606	Кондратово
8822	Уз279	Уз280	38,44	0,0974	92,08	92,32	0,4537	1,63	0	0,003	0,08	0,0609	Кондратово
8820	Уз278	Уз279	19,39	0,0974	92,09	92,08	0,4586	1,65	0	0,002	0,08	0,0615	Кондратово
8818	Уз277	Уз278	21,24	0,0974	92,3	92,09	0,4609	1,66	0	0,002	0,08	0,0619	Кондратово
8816	Уз260	Уз277	76,28	0,0974	92,91	92,3	0,4644	1,67	0	0,01	0,13	0,0623	Кондратово
8814	Уз276	Жилой дом	13,23	0,028	92,25	92,22	0,0033	0,01	0	0	0,03	0,0054	Кондратово
8813	БК-167	Уз276	115,5	0,028	93,41	92,25	0,0109	0,04	0	0,013	0,11	0,0177	Кондратово
8811	Уз264	БК	44,53	0,0558	92	92	0,0035	0,01	0	0	0	0,0014	Кондратово
8810	БК-310	Уз264	17,02	0,0558	92	92	0,0039	0,01	0	0	0	0,0016	Кондратово
8808	Уз263	БК-310	18,69	0,0974	92	92	0,0061	0,02	0	0	0	0,0008	Кондратово
8807	Уз262	Уз263	24,05	0,0974	92	92	0,0118	0,04	0	0	0	0,0016	Кондратово
8805	Уз261	Уз262	37,49	0,0974	92,33	92	0,032	0,12	0	0	0	0,0043	Кондратово
8803	БК-298	Уз261	63,14	0,0974	92,59	92,33	0,035	0,13	0	0	0	0,0047	Кондратово
8801	БК-298	Уз260	30,63	0,0974	92,59	92,91	0,4699	1,69	0	0,004	0,13	0,0631	Кондратово

Sys	Начало участка	Конец участка	Длина участка, м	Внутренний диаметр трубы, м	Геодезическая отметка начала участка, м	Геодезическая отметка конца участка, м	Расход воды на участке, л/с	Расход воды на участке, м3/ч	Утечка на участке, л/с	Потери напора на участке, м	Удельные линейные потери, мм/м	Скорость движения воды на участке, м/с	Поселение
8799	Уз259	БК-298	18,03	0,0974	92,83	92,59	0,5216	1,88	0	0,003	0,16	0,07	Кондратово
8798	БК-297	Уз259	78,28	0,0974	92,64	92,83	0,5405	1,95	0	0,014	0,18	0,0725	Кондратово
8796	Уз245	БК-309	39,84	0,0974	92,46	92,18	0,146	0,53	0	0	0,01	0,0196	Кондратово
8795	Уз244	Уз245	45,59	0,0974	92,02	92,46	0,1482	0,53	0	0	0,01	0,0199	Кондратово
8793	Уз243	Уз244	52,08	0,0974	92,12	92,02	0,1504	0,54	0	0,001	0,01	0,0202	Кондратово
8791	БК-297	Уз243	50,71	0,0974	92,64	92,12	0,1526	0,55	0	0,001	0,01	0,0205	Кондратово
8789	Уз136	Уз226	22,25	0,0974	93,12	92,97	0,1073	0,39	0	0	0,01	0,0144	Кондратово
8787	Уз225	Уз136	21,97	0,0974	93,16	93,12	0,1139	0,41	0	0	0,01	0,0153	Кондратово
8786	Уз224	Уз225	32,75	0,0974	92,87	93,16	0,1342	0,48	0	0	0,01	0,018	Кондратово
8784	Уз223	Уз224	29,85	0,0974	92,62	92,87	0,1365	0,49	0	0	0,01	0,0183	Кондратово
8782	Уз222	Уз223	11,89	0,0974	92,52	92,62	0,1369	0,49	0	0	0,01	0,0184	Кондратово
8780	Уз221	Уз222	40,86	0,0974	92,16	92,52	0,1396	0,5	0	0	0,01	0,0187	Кондратово
8778	БК-296	Уз221	30,33	0,0974	92,66	92,16	0,1435	0,52	0	0	0,01	0,0193	Кондратово
8776	Уз209	Уз142	27,6	0,0974	93,56	93,18	0,0347	0,12	0	0	0	0,0047	Кондратово
8775	Уз141	Уз209	10,12	0,0974	93,77	93,56	0,0527	0,19	0	0	0	0,0071	Кондратово
8774	Уз198	Жилой дом	21,08	0,028	95,34	95,17	0,0088	0,03	0	0,002	0,09	0,0144	Кондратово
8771	Уз198	Жилой дом	10,68	0,028	95,34	95,05	0,0027	0,01	0	0	0,03	0,0044	Кондратово
8770	БК-164	Уз198	59,09	0,028	93,93	95,34	0,0115	0,04	0	0,007	0,12	0,0187	Кондратово
8769	Уз194	Жилой дом	14,95	0,028	92,71	93,01	0,0019	0,01	0	0	0,02	0,0031	Кондратово
8767	Уз193	Жилой дом	59,02	0,028	93,36	93,85	0,0167	0,06	0	0,01	0,17	0,0271	Кондратово
8765	Уз194	БК-297	24,99	0,0974	92,71	92,64	0,7251	2,61	0	0,008	0,31	0,0973	Кондратово
8764	Уз137	Уз194	20,88	0,0974	92,58	92,71	0,727	2,62	0	0,006	0,31	0,0976	Кондратово
8762	Уз192	Жилой дом	22,83	0,028	93,14	92,97	0,0035	0,01	0	0,001	0,04	0,0056	Кондратово
8759	Уз193	Уз192	30,1	0,028	93,36	93,14	0,0153	0,06	0	0,005	0,16	0,0249	Кондратово
8758	БК-297	Уз193	51,7	0,0974	92,64	93,36	0,032	0,12	0	0	0	0,0043	Кондратово
8756	Уз192	Жилой дом	31,8	0,028	93,14	93,32	0,0031	0,01	0	0,001	0,03	0,005	Кондратово
8755	Уз153	Жилой дом	20,71	0,028	93,88	93,72	0,0061	0,02	0	0,001	0,06	0,01	Кондратово
8753	Уз153	Жилой дом	32,24	0,028	93,88	93,66	0,0015	0,01	0	0,001	0,02	0,0025	Кондратово
8751	Уз152	Жилой дом	8,77	0,028	93,86	93,8	0,0012	0	0	0	0,01	0,0019	Кондратово
8749	Уз151	Жилой дом	18,68	0,028	93,43	93,28	0,0012	0	0	0	0,01	0,0019	Кондратово
8747	Уз150	Жилой дом	15,87	0,028	93,4	93,31	0,0033	0,01	0	0,001	0,03	0,0054	Кондратово
8745	Уз150	Жилой дом	15,64	0,028	93,4	93,25	0,0033	0,01	0	0,001	0,03	0,0054	Кондратово
8743	Уз149	Жилой дом	35,09	0,028	93,19	92,98	0,0039	0,01	0	0,001	0,04	0,0063	Кондратово
8741	Уз148	Жилой дом	17,09	0,028	93,02	93,09	0,0035	0,01	0	0,001	0,04	0,0056	Кондратово
8739	Уз148	Жилой дом	16,8	0,028	93,02	93	0,0042	0,02	0	0,001	0,04	0,0068	Кондратово
8737	Уз147	Жилой дом	29,56	0,028	93,15	93,29	0,0039	0,01	0	0,001	0,04	0,0063	Кондратово
8734	Уз153	БК-169	34,2	0,0974	93,88	93,68	1,5198	5,47	0	0,045	1,31	0,204	Кондратово
8733	БК-168	Уз153	12,5	0,0974	93,99	93,88	1,5294	5,51	0	0,017	1,32	0,2053	Кондратово
8731	Уз152	БК-168	19,89	0,0974	93,86	93,99	1,5294	5,51	0	0,026	1,32	0,2053	Кондратово
8730	Уз151	Уз152	39,92	0,0974	93,43	93,86	1,5329	5,52	0	0,053	1,33	0,2057	Кондратово
8728	Уз150	Уз151	14,61	0,0974	93,4	93,43	1,534	5,52	0	0,019	1,33	0,2059	Кондратово
8725	Уз149	Уз150	23,87	0,0974	93,19	93,4	1,5407	5,55	0	0,032	1,34	0,2068	Кондратово
8723	Уз148	Уз149	23,54	0,0974	93,02	93,19	1,5445	5,56	0	0,032	1,35	0,2073	Кондратово
8721	Уз147	Уз148	14,66	0,0974	93,15	93,02	1,5522	5,59	0	0,02	1,36	0,2083	Кондратово
8719	БК-167	Уз147	27,77	0,0974	93,41	93,15	1,5561	5,6	0	0,038	1,37	0,2088	Кондратово
8718	Уз141	Жилой дом	13,7	0,028	93,77	93,85	0,0069	0,02	0	0,001	0,07	0,0113	Кондратово
8716	Уз140	Жилой дом	11,53	0,028	93,2	93,14	0,0033	0,01	0	0	0,03	0,0054	Кондратово
8713	Уз137	Жилой дом	9,25	0,028	92,58	92,77	0,0054	0,02	0	0,001	0,06	0,0088	Кондратово
8710	Уз140	Уз141	44,85	0,0974	93,2	93,77	0,0596	0,21	0	0	0	0,008	Кондратово
8708	Уз139	Уз140	17,89	0,0974	92,8	93,2	0,0629	0,23	0	0	0	0,0084	Кондратово
8706	БК-296	Уз137	34,65	0,0974	92,66	92,58	0,7324	2,64	0	0,011	0,32	0,0983	Кондратово
8705	БК-296	Жилой дом	17,75	0,028	92,66	92,68	0,0022	0,01	0	0	0,02	0,0036	Кондратово
8703	БК-296	Жилой дом	10,71	0,028	92,66	92,43	0,0044	0,02	0	0	0,05	0,0072	Кондратово
8701	БК-296	Жилой дом	19,62	0,028	92,66	92,27	0,0167	0,06	0	0,003	0,17	0,0271	Кондратово
8699	Уз136	Жилой дом	6,76	0,028	93,12	93,18	0,0039	0,01	0	0	0,04	0,0063	Кондратово
8696	Уз135	Религиозное учреждение	16,64	0,028	94,27	94,85	0,0167	0,06	0	0,003	0,17	0,0271	Кондратово
8693	БК-166	Уз135	40,81	0,028	94,02	94,27	0,2012	0,72	0	0,859	21,04	0,3267	Кондратово
8692	Уз135	БК-165	40,72	0,0974	94,27	94,24	0,1845	0,66	0	0,001	0,01	0,0248	Кондратово
8691	БК-165	Жилой дом	36,22	0,028	94,24	95,03	0,0042	0,02	0	0,002	0,04	0,0069	Кондратово
8688	БК-163	Жилой дом	30,38	0,028	93,86	94,45	0,0019	0,01	0	0,001	0,02	0,0031	Кондратово
8685	Уз134	Жилой дом	6,53	0,028	94,2	94,17	0,0055	0,02	0	0	0,06	0,009	Кондратово
8683	Уз134	Жилой дом	28,13	0,028	94,2	93,6	0,0039	0,01	0	0,001	0,04	0,0063	Кондратово
8681	БК-165	Уз134	31,33	0,028	94,24	94,2	0,0094	0,03	0	0,003	0,1	0,0152	Кондратово
8679	БК-166	Жилой дом	15,4	0,028	94,02	93,93	0,0023	0,01	0	0	0,02	0,0038	Кондратово
8677	БК-165	Жилой дом	13,62	0,028	94,24	93,94	0,0097	0,03	0	0,001	0,1	0,0157	Кондратово
8675	БК-164	Жилой дом	29,79	0,028	93,93	93,61	0,005	0,02	0	0,002	0,05	0,0081	Кондратово
8673	БК-162	Жилой дом	26,03	0,028	93,37	93,02	0,0012	0	0	0	0,01	0,0019	Кондратово
8671	БК-163	Жилой дом	10,52	0,028	93,86	93,65	0,0041	0,01	0	0	0,04	0,0066	Кондратово
8669	БК-162	Жилой дом	16,88	0,028	93,37	93	0,001	0	0	0	0,01	0,0017	Кондратово
8667	Уз133	Жилой дом	25,84	0,028	93,23	92,91	0	0	0	0	0	0,0006	Кондратово
8665	Уз132	Жилой дом	17,67	0,028	93,4	93,24	0,0042	0,02	0	0,001	0,04	0,0069	Кондратово
8663	Уз131	Жилой дом	11,48	0,028	93,48	93,46	0,0023	0,01	0	0	0,02	0,0038	Кондратово

Sys	Начало участка	Конец участка	Длина участка, м	Внутренний диаметр трубы, м	Геодезическая отметка начала участка, м	Геодезическая отметка конца участка, м	Расход воды на участке, л/с	Расход воды на участке, м3/ч	Утечка на участке, л/с	Потери напора на участке, м	Удельные линейные потери, мм/м	Скорость движения воды на участке, м/с	Поселение
8660	Уз133	Уз132	43,81	0,028	93,23	93,4	0,0177	0,06	0	0,008	0,18	0,0288	Кондратово
8659	БК-162	Уз133	36,14	0,028	93,37	93,23	0,0181	0,07	0	0,007	0,19	0,0294	Кондратово
8657	Уз132	Уз131	23,6	0,028	93,4	93,48	0,0135	0,05	0	0,003	0,14	0,0219	Кондратово
8655	Уз131	Уз127	18,42	0,028	93,48	93,3	0,0112	0,04	0	0,002	0,11	0,0182	Кондратово
8654	Уз130	Жилой дом	5,43	0,028	93,23	93,21	0,0042	0,02	0	0	0,04	0,0069	Кондратово
8652	Уз127	Уз130	20,49	0,028	93,3	93,23	0,0112	0,04	0	0,002	0,11	0,0182	Кондратово
8650	Уз130	Жилой дом	21,48	0,028	93,23	93,19	0,0069	0,02	0	0,002	0,07	0,0113	Кондратово
8648	Уз128	Жилой дом	23,01	0,028	93,9	93,59	0,0058	0,02	0	0,001	0,06	0,0095	Кондратово
8645	Уз1	Жилой дом	26,3	0,028	94,14	93,73	0,0099	0,04	0	0,003	0,1	0,0162	Кондратово
8643	БК-141	Жилой дом	19,56	0,028	94,54	93,99	0,0012	0	0	0	0,01	0,0019	Кондратово
8641	БК-140	Жилой дом	8,76	0,028	94,61	94,67	0	0	0	0	0,01	0,0013	Кондратово
8639	БК-142	Жилой дом	18,77	0,028	94,82	94,48	0,0019	0,01	0	0	0,02	0,0031	Кондратово
8637	БК-142	Жилой дом	12,02	0,028	94,82	94,55	0,0012	0	0	0	0,01	0,0019	Кондратово
8635	Уз101	Жилой дом	19,46	0,028	95,05	94,93	0,0167	0,06	0	0,003	0,17	0,0271	Кондратово
8633	Уз101	Жилой дом	5,66	0,028	95,05	95,09	0,0019	0,01	0	0	0,02	0,0031	Кондратово
8631	Уз100	Жилой дом	21,21	0,028	95,54	95,49	0,0019	0,01	0	0	0,02	0,0031	Кондратово
8629	Уз100	Жилой дом	7,02	0,028	95,54	95,53	0,0167	0,06	0	0,001	0,17	0,0271	Кондратово
8627	БК-143	Жилой дом	13,38	0,028	96	95,76	0,006	0,02	0	0,001	0,06	0,0097	Кондратово
8625	БК-144	Жилой дом	22,79	0,028	95,94	95,7	0,0018	0,01	0	0	0,02	0,003	Кондратово
8623	Уз99	Жилой дом	19,28	0,028	95,88	95,82	0	0	0	0	0,01	0,0013	Кондратово
8621	Уз102	Жилой дом	3,27	0,028	96,28	96,22	0,0066	0,02	0	0	0,07	0,0108	Кондратово
8619	Уз102	Жилой дом	16	0,028	96,28	96,2	0,0133	0,05	0	0,002	0,14	0,0215	Кондратово
8617	БК-147	Уз102	23,81	0,028	96,46	96,28	0,0199	0,07	0	0,005	0,2	0,0323	Кондратово
8615	БК-147	Магазин	20,6	0,028	96,46	96,49	0,0015	0,01	0	0	0,02	0,0025	Кондратово
8612	Уз100	Уз101	34,99	0,0974	95,54	95,05	1,2185	4,39	0	0,03	0,85	0,1635	Кондратово
8611	Уз101	БК-142	35,26	0,0974	95,05	94,82	1,1999	4,32	0	0,029	0,82	0,161	Кондратово
8609	БК-143	Уз100	46,84	0,0974	96	95,54	1,2371	4,45	0	0,041	0,87	0,166	Кондратово
8608	Уз99	Жилой дом	11,74	0,028	95,88	95,88	0,0031	0,01	0	0	0,03	0,005	Кондратово
8606	Уз99	Жилой дом	8,08	0,028	95,88	96,02	0	0	0	0	0,01	0,0011	Кондратово
8603	БК-147	Уз99	30,25	0,0974	96,46	95,88	2,5834	9,3	0	0,113	3,72	0,3467	Кондратово
8602	Уз99	БК-144	50,13	0,0974	95,88	95,94	2,5788	9,28	0	0,186	3,71	0,3461	Кондратово
8601	БК-143	Жилой дом	14,01	0,028	96	95,85	0,0008	0	0	0	0,01	0,0014	Кондратово
8599	БК-144	Жилой дом	16,74	0,028	95,94	96	0,0031	0,01	0	0,001	0,03	0,005	Кондратово
8597	Уз95	Жилой дом	25,68	0,028	95,83	95,47	0,0056	0,02	0	0,001	0,06	0,009	Кондратово
8595	Уз95	Жилой дом	11,83	0,028	95,83	95,57	0,0147	0,05	0	0,002	0,15	0,0238	Кондратово
8593	БК-147	Магазин	13,58	0,028	96,46	96,68	0,0058	0,02	0	0,001	0,06	0,0094	Кондратово
8591	Уз96	Многokвартирный жилой дом	9,25	0,028	96,87	97	0,1964	0,71	0	0,186	20,06	0,3189	Кондратово
8588	БК-144	Уз95	56,92	0,0974	95,94	95,83	1,33	4,79	0	0,057	1,01	0,1785	Кондратово
8587	БК-143	ПГ44	3,3	0,0974	96	96	0	0	0	0	0	0	Кондратово
8585	БК-141	ПГ54	4	0,0974	94,54	94,55	0	0	0	0	0	0	Кондратово
8583	БК-310	ПГ	3,86	0,0974	92	92	0	0	0	0	0	0	Кондратово
8580	БК-298	ПГ	6,23	0,0974	92,59	92,57	0	0	0	0	0	0	Кондратово
8577	БК-309	ПГ	4,13	0,0974	92,18	92,19	0	0	0	0	0	0	Кондратово
8574	БК-297	ПГ	5,43	0,0974	92,64	92,75	0	0	0	0	0	0	Кондратово
8571	БК-296	ПГ	5,02	0,0974	92,66	92,77	0	0	0	0	0	0	Кондратово
8568	БК-169	ПГ29	3,32	0,0974	93,68	93,75	0	0	0	0	0	0	Кондратово
8566	БК-167	ПГ30	3,26	0,0974	93,41	93,45	0	0	0	0	0	0	Кондратово
8564	БК-166	ПГ46	3,6	0,0974	94,02	94	0	0	0	0	0	0	Кондратово
8562	ПВК	ПГ19	4,52	0,0974	96,96	96,86	0	0	0	0	0	0	Кондратово
8558	БК-171	БК-172	37,04	0,0974	93,13	93	1,5119	5,44	0	0,048	1,29	0,2029	Кондратово
8556	БК-170	БК-171	47,5	0,0974	93,5	93,13	1,5175	5,46	0	0,062	1,3	0,2037	Кондратово
8553	БК-169	БК-170	13,26	0,0974	93,68	93,5	1,5198	5,47	0	0,017	1,31	0,204	Кондратово
8550	БК-166	БК-167	66,21	0,0974	94,02	93,41	1,5669	5,64	0	0,092	1,39	0,2103	Кондратово
8547	ПГ-5	УП6	137,26	0,0974	93,46	93,29	0	0	0	0	0	0	Кондратово
8546	УП5	ПГ-5	132,22	0,0974	92,85	93,46	0	0	0	0	0	0	Кондратово
8544	БК	УП5	74,86	0,0974	93,11	92,85	0	0	0	0	0	0	Кондратово
8543	ПГ	БК	61,95	0,0974	93,52	93,11	0	0	0	0	0	0	Кондратово
8541	БК	ПГ	65,76	0,0974	93,41	93,52	0	0	0	0	0	0	Кондратово
8539	БК	БК	64,85	0,0974	93,4	93,41	0	0	0	0	0	0	Кондратово
8536	БК	УП6	72,15	0,0974	93,02	93,29	0	0	0	0	0	0	Кондратово
8534	Уз220	Жилой дом	25,58	0,028	92,56	92,9	0,0028	0,01	0	0,001	0,03	0,0045	Кондратово
8531	Уз220	Уз139	25,69	0,0974	92,56	92,8	0,0695	0,25	0	0	0	0,0093	Кондратово
8530	БК-295	Уз220	33,01	0,0974	92,52	92,56	0,0723	0,26	0	0	0,01	0,0097	Кондратово
8528	Уз146	Уз207	36,29	0,0974	93,35	93,41	0,48	1,73	0	0,005	0,14	0,0644	Кондратово
8527	Уз155	Жилой дом	19,18	0,028	93,37	93,71	0,0033	0,01	0	0,001	0,03	0,0054	Кондратово
8525	Уз156	Жилой дом	11,78	0,028	92,97	93,23	0,0019	0,01	0	0	0,02	0,0031	Кондратово
8523	БК-173	Жилой дом	13,51	0,028	93	93,03	0,0021	0,01	0	0	0,02	0,0034	Кондратово
8521	Уз9	Жилой дом	15,81	0,028	93	93	0,0039	0,01	0	0,001	0,04	0,0063	Кондратово
8519	Уз154	Жилой дом	20,51	0,028	93	93	0,0167	0,06	0	0,004	0,17	0,0271	Кондратово
8517	Уз154	Жилой дом	11,99	0,028	93	93	0,0008	0	0	0	0,01	0,0014	Кондратово
8515	БК-172	Жилой дом	12,04	0,028	93	93	0	0	0	0	0	0,0006	Кондратово
8513	БК-172	Жилой дом	22,87	0,028	93	93	0,0027	0,01	0	0,001	0,03	0,0044	Кондратово

Sys	Начало участка	Конец участка	Длина участка, м	Внутренний диаметр трубы, м	Геодезическая отметка начала участка, м	Геодезическая отметка конца участка, м	Расход воды на участке, л/с	Расход воды на участке, м3/ч	Утечка на участке, л/с	Потери напора на участке, м	Удельные линейные потери, мм/м	Скорость движения воды на участке, м/с	Поселение
8511	БК-171	Жилой дом	18,53	0,028	93,13	93,2	0,0033	0,01	0	0,001	0,03	0,0054	Кондратово
8509	БК-171	Жилой дом	22,22	0,028	93,13	93,06	0,0012	0	0	0	0,01	0,0019	Кондратово
8507	БК-171	Жилой дом	21,31	0,028	93,13	93,26	0,0012	0	0	0	0,01	0,0019	Кондратово
8505	БК-170	Жилой дом	15,3	0,028	93,5	93,68	0,0023	0,01	0	0	0,02	0,0038	Кондратово
8502	Уз156	Уз155	61,4	0,0974	92,97	93,37	0,0033	0,01	0	0	0	0,0004	Кондратово
8501	БК-173	Уз156	39,8	0,0974	93	92,97	0,0052	0,02	0	0	0	0,0007	Кондратово
8498	Уз154	Уз9	24,95	0,0974	93	93	1,4913	5,37	0	0,031	1,26	0,2001	Кондратово
8497	БК-172	Уз154	35,33	0,0974	93	93	1,5088	5,43	0	0,046	1,29	0,2025	Кондратово
8496	Уз146	Жилой дом	12,79	0,028	93,35	93,29	0,0009	0	0	0	0,01	0,0015	Кондратово
8494	Уз145	Жилой дом	10,88	0,028	92,99	92,98	0,0012	0	0	0	0,01	0,0019	Кондратово
8492	Уз144	Жилой дом	7,53	0,028	92,47	92,43	0,0046	0,02	0	0	0,05	0,0075	Кондратово
8490	Уз143	Жилой дом	6,53	0,028	92,02	92,05	0,003	0,01	0	0	0,03	0,0048	Кондратово
8488	Уз139	Жилой дом	8,79	0,028	92,8	92,77	0,0066	0,02	0	0,001	0,07	0,0108	Кондратово
8487	Уз138	Жилой дом	10,58	0,028	92,54	92,59	0,0167	0,06	0	0,002	0,17	0,0271	Кондратово
8484	Уз145	Уз146	16,24	0,0974	92,99	93,35	0,4809	1,73	0	0,002	0,14	0,0645	Кондратово
8482	Уз144	Уз145	23,17	0,0974	92,47	92,99	0,482	1,74	0	0,003	0,14	0,0647	Кондратово
8480	Уз143	Уз144	22,15	0,0974	92,02	92,47	0,4867	1,75	0	0,003	0,14	0,0653	Кондратово
8478	БК-294	Уз143	20,92	0,0974	92,31	92,02	0,4896	1,76	0	0,003	0,15	0,0657	Кондратово
8475	Уз138	БК-296	28,72	0,0974	92,54	92,66	0,9014	3,25	0	0,014	0,47	0,121	Кондратово
8474	БК-295	Уз138	33,73	0,0974	92,52	92,54	0,9181	3,31	0	0,016	0,49	0,1232	Кондратово
8473	БК-295	ПГ	3,83	0,0974	92,52	92,6	0	0	0	0	0	0	Кондратово
8471	БК-294	ПГ	4,07	0,0974	92,31	92,33	0	0	0	0	0	0	Кондратово
8469	БК-294	БК-295	38,12	0,0974	92,31	92,52	0,9904	3,57	0	0,022	0,57	0,1329	Кондратово
8467	Уз9	БК-294	77,82	0,0974	93	92,31	1,4801	5,33	0	0,097	1,24	0,1986	Кондратово
8464	Уз9	БК-173	28,01	0,0974	93	93	0,0074	0,03	0	0	0	0,001	Кондратово
8463	Уз250	БК	25,38	0,0558	93,16	93,2	0,0801	0,29	0	0,001	0,05	0,0328	Кондратово
8461	Уз315	Уз250	10,77	0,0558	93	93,16	0,0809	0,29	0	0,001	0,05	0,0331	Кондратово
8460	Уз249	Уз315	24,02	0,0558	93	93	0,0889	0,32	0	0,001	0,06	0,0364	Кондратово
8459	Уз315	Жилой дом	7,84	0,028	93	93	0,008	0,03	0	0,001	0,08	0,013	Кондратово
8457	Уз247	БК	19,39	0,0558	92,26	92,39	0,1153	0,41	0	0,001	0,07	0,0471	Кондратово
8455	Уз314	Уз247	10,26	0,0558	92,19	92,26	0,1195	0,43	0	0,001	0,08	0,0489	Кондратово
8454	Уз246	Уз314	13,77	0,0558	92,01	92,19	0,1214	0,44	0	0,001	0,08	0,0497	Кондратово
8453	Уз313	Жилой дом	13,24	0,028	92,44	92,37	0,008	0,03	0	0,001	0,08	0,013	Кондратово
8450	Уз313	Уз305	19,25	0,0558	92,44	92,71	0,0728	0,26	0	0,001	0,05	0,0298	Кондратово
8449	Уз230	Уз313	7,14	0,0558	92,32	92,44	0,0808	0,29	0	0	0,05	0,0331	Кондратово
8448	Уз312	Жилой дом	5,29	0,028	93	93	0,008	0,03	0	0	0,08	0,013	Кондратово
8445	Уз312	Уз308	13,3	0,0558	93	93	0,0383	0,14	0	0	0,02	0,0157	Кондратово
8444	Уз307	Уз312	43,47	0,0558	93	93	0,0463	0,17	0	0,001	0,03	0,0189	Кондратово
8443	БК-307	БК	111,87	0,0558	92,19	92,9	0,0026	0,01	0	0	0	0,0011	Кондратово
8442	БК	Жилой дом	21,96	0,028	92,9	92,7	0,0022	0,01	0	0	0,02	0,0036	Кондратово
8441	БК	Жилой дом	27,69	0,028	92,9	92,86	0	0	0	0	0	0,0006	Кондратово
8440	Уз233	Жилой дом	29,78	0,028	93,06	93,34	0,0022	0,01	0	0,001	0,02	0,0036	Кондратово
8438	Уз311	Уз233	8,52	0,0558	93	93,06	0,0041	0,01	0	0	0	0,0017	Кондратово
8437	Уз232	Уз311	14,7	0,0558	93	93	0,0119	0,04	0	0	0,01	0,0049	Кондратово
8435	Уз310	Уз232	5,02	0,0558	93	93	0,0164	0,06	0	0	0,01	0,0067	Кондратово
8434	Уз309	Уз310	20,1	0,0558	93	93	0,0204	0,07	0	0	0,01	0,0084	Кондратово
8432	БК	Уз309	2,14	0,0558	93	93	0,0361	0,13	0	0	0,02	0,0148	Кондратово
8430	Уз308	БК	6,75	0,0558	93	93	0,0361	0,13	0	0	0,02	0,0148	Кондратово
8428	Уз306	Уз307	11,78	0,0558	93	93	0,0506	0,18	0	0	0,03	0,0207	Кондратово
8426	БК	Уз306	4,05	0,0558	93	93	0,0531	0,19	0	0	0,03	0,0217	Кондратово
8424	Уз305	Уз231	18,21	0,0558	92,71	93	0,0562	0,2	0	0,001	0,04	0,023	Кондратово
8422	Уз304	Уз230	8,07	0,0558	92,2	92,32	0,0824	0,3	0	0	0,05	0,0337	Кондратово
8421	Уз229	Уз304	7,76	0,0558	92,08	92,2	0,0843	0,3	0	0	0,05	0,0345	Кондратово
8419	Уз303	Уз228	4,68	0,0558	92,19	92,12	0,0885	0,32	0	0	0,06	0,0362	Кондратово
8418	Уз302	Уз303	25,84	0,0558	92,21	92,19	0,092	0,33	0	0,002	0,06	0,0376	Кондратово
8416	БК-308	Уз302	14,39	0,0558	92,53	92,21	0,0927	0,33	0	0,001	0,06	0,0379	Кондратово
8415	БК	Уз248	21,28	0,0558	92,65	92,8	0,1138	0,41	0	0,002	0,07	0,0465	Кондратово
8414	Уз290	Жилой дом	13,98	0,028	92,24	92,37	0,0022	0,01	0	0	0,02	0,0036	Кондратово
8412	Уз288	Жилой дом	21,87	0,028	92,85	92,66	0,0019	0,01	0	0	0,02	0,003	Кондратово
8410	Уз287	Жилой дом	16,06	0,028	92,76	92,75	0,0022	0,01	0	0	0,02	0,0036	Кондратово
8408	Уз286	Жилой дом	24,95	0,028	93,12	92,96	0,0019	0,01	0	0	0,02	0,0031	Кондратово
8406	Уз285	Жилой дом	13,54	0,028	93,12	93	0	0	0	0	0,01	0,0013	Кондратово
8404	Уз284	Жилой дом	3,67	0,028	93,11	93,13	0,0023	0,01	0	0	0,02	0,0038	Кондратово
8402	БК-299	Жилой дом	8,5	0,028	92,82	92,74	0,0046	0,02	0	0	0,05	0,0075	Кондратово
8400	Уз267	Жилой дом	4,88	0,028	92,85	92,94	0,0019	0,01	0	0	0,02	0,0031	Кондратово
8398	Уз266	Жилой дом	9,59	0,028	92,89	92,45	0,0167	0,06	0	0,002	0,17	0,0271	Кондратово
8396	БК-311	Жилой дом	17,67	0,028	92,7	92,51	0,0022	0,01	0	0	0,02	0,0036	Кондратово
8394	БК-311	Жилой дом	8,44	0,028	92,7	92,85	0,0042	0,02	0	0	0,04	0,0069	Кондратово
8392	Уз265	Жилой дом	2,92	0,028	92,8	92,82	0,0019	0,01	0	0	0,02	0,0031	Кондратово
8390	БК	Жилой дом	10,34	0,028	92	92,06	0,0035	0,01	0	0	0,04	0,0056	Кондратово
8388	Уз256	Жилой дом	13,91	0,028	93	92,83	0,0012	0	0	0	0,01	0,0019	Кондратово
8387	Уз255	Жилой дом	6,85	0,028	92,79	92,71	0	0	0	0	0,01	0,0013	Кондратово

Sys	Начало участка	Конец участка	Длина участка, м	Внутренний диаметр трубы, м	Геодезическая отметка начала участка, м	Геодезическая отметка конца участка, м	Расход воды на участке, л/с	Расход воды на участке, м3/ч	Утечка на участке, л/с	Потери напора на участке, м	Удельные линейные потери, мм/м	Скорость движения воды на участке, м/с	Поселение
8385	Уз255	Жилой дом	8,72	0,028	92,79	92,9	0,0015	0,01	0	0	0,02	0,0025	Кондратово
8383	Уз254	Жилой дом	6,73	0,028	92,53	92,58	0,0022	0,01	0	0	0,02	0,0036	Кондратово
8381	Уз253	Жилой дом	23,49	0,028	92,95	92,88	0,0022	0,01	0	0,001	0,02	0,0036	Кондратово
8379	Уз253	Жилой дом	6,91	0,028	92,95	92,93	0,0035	0,01	0	0	0,04	0,0056	Кондратово
8377	Уз252	Жилой дом	10,42	0,028	93,51	93,47	0,0022	0,01	0	0	0,02	0,0036	Кондратово
8375	Уз252	Жилой дом	2,99	0,028	93,51	93,52	0,0058	0,02	0	0	0,06	0,0094	Кондратово
8373	Уз251	Жилой дом	28,36	0,028	93,77	93,49	0,0019	0,01	0	0,001	0,02	0,0031	Кондратово
8371	БК-312	Жилой дом	4,2	0,028	93,54	93,56	0,0035	0,01	0	0	0,04	0,0056	Кондратово
8369	БК	Жилой дом	29,22	0,028	93,2	93,2	0	0	0	0	0,01	0,0013	Кондратово
8367	БК	Жилой дом	9,99	0,028	93,2	93,25	0,003	0,01	0	0	0,03	0,0049	Кондратово
8365	Уз250	Жилой дом	3,16	0,028	93,16	93,19	0	0	0	0	0,01	0,0013	Кондратово
8363	Уз249	Жилой дом	7,85	0,028	93	93	0,0167	0,06	0	0,001	0,17	0,0271	Кондратово
8361	БК	Жилой дом	8,22	0,028	93	93	0,0023	0,01	0	0	0,02	0,0038	Кондратово
8359	БК	Жилой дом	7,43	0,028	93	93	0,0023	0,01	0	0	0,02	0,0038	Кондратово
8357	Уз248	Жилой дом	8,77	0,028	92,8	92,72	0,0036	0,01	0	0	0,04	0,0058	Кондратово
8355	БК	Жилой дом	27,23	0,028	92,65	92,83	0	0	0	0	0	0,0008	Кондратово
8353	БК	Жилой дом	11,24	0,028	92,39	92,5	0,001	0	0	0	0,01	0,0016	Кондратово
8351	Уз314	Жилой дом	10,44	0,028	92,19	92,14	0,0019	0,01	0	0	0,02	0,0031	Кондратово
8349	Уз247	Жилой дом	9,55	0,028	92,26	92,17	0,0042	0,02	0	0	0,04	0,0069	Кондратово
8347	Уз246	Жилой дом	12,94	0,028	92,01	92	0,0022	0,01	0	0	0,02	0,0036	Кондратово
8345	Уз246	Жилой дом	4,74	0,028	92,01	92,05	0,0167	0,06	0	0,001	0,17	0,0271	Кондратово
8343	Уз242	Жилой дом	5,4	0,028	93	93	0	0	0	0	0	0,0007	Кондратово
8341	Уз241	Жилой дом	20,22	0,028	93	93	0,0018	0,01	0	0	0,02	0,003	Кондратово
8339	Уз240	Жилой дом	12,88	0,028	93	93	0,0012	0	0	0	0,01	0,0019	Кондратово
8337	Уз239	Жилой дом	16,22	0,028	93	93	0,0027	0,01	0	0	0,03	0,0044	Кондратово
8335	Уз238	Жилой дом	21,42	0,028	93,01	93	0,0015	0,01	0	0	0,02	0,0025	Кондратово
8333	Уз238	Жилой дом	10,95	0,028	93,01	93,09	0,0045	0,02	0	0,001	0,05	0,0073	Кондратово
8331	Уз237	Жилой дом	7,44	0,028	93,26	93,19	0,0167	0,06	0	0,001	0,17	0,0271	Кондратово
8329	Уз236	Жилой дом	13,57	0,028	93,35	93,23	0,0012	0	0	0	0,01	0,0019	Кондратово
8327	Уз235	Жилой дом	26,31	0,028	93,21	93,12	0,0022	0,01	0	0,001	0,02	0,0036	Кондратово
8325	Уз235	Жилой дом	7,11	0,028	93,21	93,28	0,004	0,01	0	0	0,04	0,0065	Кондратово
8323	Уз234	Жилой дом	9,26	0,028	93,12	93,24	0,0023	0,01	0	0	0,02	0,0037	Кондратово
8321	Уз234	Жилой дом	4,46	0,028	93,12	93,07	0	0	0	0	0,01	0,0013	Кондратово
8318	Уз233	Жилой дом	10,68	0,028	93,06	93,16	0,0019	0,01	0	0	0,02	0,0031	Кондратово
8316	Уз311	Жилой дом	8,33	0,028	93	93,05	0,0055	0,02	0	0	0,06	0,009	Кондратово
8314	Уз311	Жилой дом	11,69	0,028	93	93,09	0,0022	0,01	0	0	0,02	0,0036	Кондратово
8312	Уз232	Жилой дом	6,23	0,028	93	93	0,0045	0,02	0	0	0,05	0,0073	Кондратово
8310	Уз310	Жилой дом	8,63	0,028	93	93	0,0041	0,01	0	0	0,04	0,0066	Кондратово
8308	Уз309	Жилой дом	14,63	0,028	93	93	0,0157	0,06	0	0,002	0,16	0,0255	Кондратово
8306	Уз308	Жилой дом	21,22	0,028	93	93	0,0022	0,01	0	0	0,02	0,0036	Кондратово
8304	Уз306	Жилой дом	10,43	0,028	93	93	0,0025	0,01	0	0	0,03	0,0041	Кондратово
8302	Уз307	Жилой дом	12,46	0,028	93	93	0,0042	0,02	0	0,001	0,04	0,0069	Кондратово
8300	Уз305	Жилой дом	20,52	0,028	92,71	92,6	0,0167	0,06	0	0,004	0,17	0,0271	Кондратово
8298	Уз231	Жилой дом	8,42	0,028	93	93	0,0031	0,01	0	0	0,03	0,005	Кондратово
8296	Уз230	Жилой дом	3,7	0,028	92,32	92,37	0,0015	0,01	0	0	0,02	0,0025	Кондратово
8294	Уз229	Жилой дом	10,85	0,028	92,08	92,07	0	0	0	0	0,01	0,0013	Кондратово
8292	Уз304	Жилой дом	9,76	0,028	92,2	92,24	0,0019	0,01	0	0	0,02	0,0031	Кондратово
8290	Уз303	Жилой дом	12,76	0,028	92,19	92,32	0,0035	0,01	0	0	0,04	0,0056	Кондратово
8288	Уз228	Жилой дом	6,8	0,028	92,12	92,04	0,0035	0,01	0	0	0,04	0,0056	Кондратово
8286	Уз302	Жилой дом	3,06	0,028	92,21	92,2	0	0	0	0	0,01	0,001	Кондратово
8284	БК-308	Жилой дом	19,41	0,028	92,53	92,5	0,001	0	0	0	0,01	0,0016	Кондратово
8282	БК-308	Жилой дом	12,24	0,028	92,53	92,59	0,0012	0	0	0	0,01	0,0019	Кондратово
8280	Уз227	Жилой дом	14,2	0,028	92,81	92,69	0,0032	0,01	0	0	0,03	0,0052	Кондратово
8278	Уз227	Жилой дом	7,67	0,028	92,81	92,89	0,0033	0,01	0	0	0,03	0,0053	Кондратово
8275	Уз217	Жилой дом	6,97	0,028	92,65	92,59	0,0167	0,06	0	0,001	0,17	0,0271	Кондратово
8273	Уз216	Жилой дом	10,51	0,028	93,37	93,47	0,0022	0,01	0	0	0,02	0,0036	Кондратово
8271	Уз215	Жилой дом	3,6	0,028	93,86	93,87	0,0015	0,01	0	0	0,02	0,0025	Кондратово
8269	Уз213	Жилой дом	16,59	0,028	93,63	93,28	0	0	0	0	0,01	0,0013	Кондратово
8267	БК	Жилой дом	4,34	0,028	93,31	93,41	0,0167	0,06	0	0,001	0,17	0,0271	Кондратово
8263	БК-307	Жилой дом	26,5	0,028	92,19	92,39	0,0022	0,01	0	0,001	0,02	0,0036	Кондратово
8261	БК-307	Жилой дом	15,16	0,028	92,19	92,03	0,0039	0,01	0	0,001	0,04	0,0063	Кондратово
8259	ПГ	Жилой дом	10,4	0,028	92,64	92,75	0,0022	0,01	0	0	0,02	0,0036	Кондратово
8257	Уз210	Жилой дом	13,99	0,028	92,86	93,05	0,0072	0,03	0	0,001	0,07	0,0116	Кондратово
8255	Уз219	Жилой дом	13,91	0,028	93,49	93,38	0,0022	0,01	0	0	0,02	0,0035	Кондратово
8253	Уз218	Жилой дом	13,82	0,028	93,33	93,13	0,0019	0,01	0	0	0,02	0,0031	Кондратово
8251	Уз214	Жилой дом	16,87	0,028	93,45	93,45	0,0023	0,01	0	0	0,02	0,0038	Кондратово
8249	Уз212	Жилой дом	10,77	0,028	93,33	93,56	0,0167	0,06	0	0,002	0,17	0,0271	Кондратово
8247	Уз211	Жилой дом	11,67	0,028	93,43	93,27	0,0022	0,01	0	0	0,02	0,0036	Кондратово
8245	Уз208	Жилой дом	11,53	0,028	92,87	92,77	0,0022	0,01	0	0	0,02	0,0036	Кондратово
8242	Уз290	Уз288	39,11	0,0974	92,24	92,85	0,3405	1,23	0	0,002	0,04	0,0457	Кондратово
8241	Уз284	Уз289	126,61	0,0974	93,11	92,21	0,7734	2,78	0	0,044	0,35	0,1038	Кондратово
8239	Уз288	Уз287	23,01	0,0974	92,85	92,76	0,3387	1,22	0	0,001	0,04	0,0455	Кондратово

Sys	Начало участка	Конец участка	Длина участка, м	Внутренний диаметр трубы, м	Геодезическая отметка начала участка, м	Геодезическая отметка конца участка, м	Расход воды на участке, л/с	Расход воды на участке, м3/ч	Утечка на участке, л/с	Потери напора на участке, м	Удельные линейные потери, мм/м	Скорость движения воды на участке, м/с	Поселение
8237	Уз287	Уз286	21,36	0,0974	92,76	93,12	0,3365	1,21	0	0,001	0,04	0,0452	Кондратово
8235	Уз286	Уз285	23,45	0,0974	93,12	93,12	0,3345	1,2	0	0,001	0,04	0,0449	Кондратово
8233	Уз285	БК-299	50,63	0,0974	93,12	92,82	0,3338	1,2	0	0,002	0,04	0,0448	Кондратово
8231	БК-299	Уз284	39,15	0,0974	92,82	93,11	0,7757	2,79	0	0,014	0,35	0,1041	Кондратово
8230	Уз268	Уз267	37,02	0,0974	92,36	92,85	0,027	0,1	0	0	0	0,0036	Кондратово
8228	Уз267	Уз266	15,72	0,0974	92,85	92,89	0,025	0,09	0	0	0	0,0034	Кондратово
8226	Уз266	БК-311	24,82	0,0974	92,89	92,7	0,0084	0,03	0	0	0	0,0011	Кондратово
8224	Уз265	БК	8,83	0,0558	92,8	92,86	0	0	0	0	0	0	Кондратово
8223	БК-311	Уз265	16,44	0,0558	92,7	92,8	0,0019	0,01	0	0	0	0,0008	Кондратово
8221	Уз255	Уз256	12,86	0,0974	92,79	93	0,0528	0,19	0	0	0	0,0071	Кондратово
8219	Уз254	Уз255	22,86	0,0974	92,53	92,79	0,0551	0,2	0	0	0	0,0074	Кондратово
8217	Уз253	Уз254	37,7	0,0974	92,95	92,53	0,0573	0,21	0	0	0	0,0077	Кондратово
8215	Уз252	Уз253	26,27	0,0974	93,51	92,95	0,063	0,23	0	0	0	0,0085	Кондратово
8213	Уз251	Уз252	19,31	0,0974	93,77	93,51	0,071	0,26	0	0	0	0,0095	Кондратово
8211	БК-312	Уз251	21,52	0,0974	93,54	93,77	0,0729	0,26	0	0	0,01	0,0098	Кондратово
8209	БК	БК-312	15,07	0,0558	93,2	93,54	0,0764	0,27	0	0,001	0,05	0,0312	Кондратово
8206	БК	Уз249	22,8	0,0558	93	93	0,1056	0,38	0	0,002	0,07	0,0432	Кондратово
8204	Уз248	БК	41,07	0,0558	92,8	93	0,1102	0,4	0	0,003	0,07	0,0451	Кондратово
8201	БК	БК	37,55	0,0558	92,39	92,65	0,1143	0,41	0	0,003	0,07	0,0467	Кондратово
8198	БК-309	Уз246	41,37	0,0558	92,18	92,01	0,1403	0,51	0	0,004	0,09	0,0574	Кондратово
8196	Уз242	Уз241	18,18	0,0974	93	93	0,0388	0,14	0	0	0	0,0052	Кондратово
8195	БК-303	Уз242	21,52	0,0974	93	93	0,0393	0,14	0	0	0	0,0053	Кондратово
8193	Уз241	Уз240	24,93	0,0974	93	93	0,037	0,13	0	0	0	0,005	Кондратово
8191	Уз240	Уз239	18,01	0,0974	93	93	0,0359	0,13	0	0	0	0,0048	Кондратово
8189	Уз239	Уз238	23,09	0,0974	93	93,01	0,0332	0,12	0	0	0	0,0044	Кондратово
8187	Уз238	Уз237	36,57	0,0974	93,01	93,26	0,0271	0,1	0	0	0	0,0036	Кондратово
8185	Уз237	Уз236	14,17	0,0974	93,26	93,35	0,0104	0,04	0	0	0	0,0014	Кондратово
8183	Уз236	Уз235	23,8	0,0974	93,35	93,21	0,0093	0,03	0	0	0	0,0012	Кондратово
8181	Уз235	Уз234	20,92	0,0974	93,21	93,12	0,003	0,01	0	0	0	0,0004	Кондратово
8176	Уз231	БК	10,66	0,0558	93	93	0,0531	0,19	0	0	0,03	0,0217	Кондратово
8173	Уз228	Уз229	12,35	0,0558	92,12	92,08	0,0851	0,31	0	0,001	0,06	0,0348	Кондратово
8170	Уз227	БК-308	15,49	0,0974	92,81	92,53	0,0948	0,34	0	0	0,01	0,0127	Кондратово
8169	Уз226	Уз227	22,42	0,0974	92,97	92,81	0,1013	0,36	0	0	0,01	0,0136	Кондратово
8167	Уз219	БК-305	42,07	0,0974	93,49	93,2	0,4503	1,62	0	0,003	0,08	0,0604	Кондратово
8166	Уз218	Уз219	22,46	0,0974	93,33	93,49	0,4524	1,63	0	0,002	0,08	0,0607	Кондратово
8164	Уз214	Уз218	135,38	0,0974	93,45	93,33	0,4543	1,64	0	0,01	0,08	0,061	Кондратово
8162	Уз217	Уз216	65,32	0,0974	92,65	93,37	0,0212	0,08	0	0	0	0,0028	Кондратово
8161	БК-304	Уз217	79,96	0,0974	93	92,65	0,0379	0,14	0	0	0	0,0051	Кондратово
8159	Уз216	Уз215	43,09	0,0974	93,37	93,86	0,019	0,07	0	0	0	0,0025	Кондратово
8157	Уз215	БК-314	38,27	0,0974	93,86	93,71	0,0174	0,06	0	0	0	0,0023	Кондратово
8155	Уз212	Уз214	26,04	0,0974	93,33	93,45	0,4567	1,64	0	0,002	0,08	0,0613	Кондратово
8153	Уз213	БК	35,84	0,0558	93,63	93,31	0,0167	0,06	0	0	0,01	0,0068	Кондратово
8152	БК-314	Уз213	8,88	0,0558	93,71	93,63	0,0174	0,06	0	0	0,01	0,0071	Кондратово
8150	Уз211	Уз212	95,35	0,0974	93,43	93,33	0,4733	1,7	0	0,013	0,14	0,0635	Кондратово
8148	БК-306	Уз211	80,38	0,0974	93	93,43	0,4755	1,71	0	0,011	0,14	0,0638	Кондратово
8146	ПГ	БК-307	48,93	0,0974	92,64	92,19	0,0087	0,03	0	0	0	0,0012	Кондратово
8145	Уз210	ПГ	14,16	0,0974	92,86	92,64	0,0109	0,04	0	0	0	0,0015	Кондратово
8143	Уз142	Уз210	20,22	0,0974	93,18	92,86	0,018	0,06	0	0	0	0,0024	Кондратово
8141	Уз208	БК-306	142,37	0,0974	92,87	93	0,4755	1,71	0	0,02	0,14	0,0638	Кондратово
8140	Уз207	Уз208	81,53	0,0974	93,41	92,87	0,4777	1,72	0	0,011	0,14	0,0641	Кондратово
8132	Уз142	Жилой дом	9,85	0,028	93,18	93,3	0,0167	0,06	0	0,002	0,17	0,0271	Кондратово
8129	БК-311	ПГ	3,24	0,0974	92,7	92,73	0	0	0	0	0	0	Кондратово
8126	БК	ПГ	2,97	0,0974	93,2	93,27	0	0	0	0	0	0	Кондратово
8123	БК-303	ПГ	6,54	0,0974	93	93	0	0	0	0	0	0	Кондратово
8121	БК-304	БК-303	62,54	0,0974	93	93	0,4124	1,48	0	0,004	0,06	0,0553	Кондратово
8119	БК-314	ПГ	4,02	0,0974	93,71	93,72	0	0	0	0	0	0	Кондратово
8116	БК-304	ПГ	5,39	0,0974	93	93	0	0	0	0	0	0	Кондратово
8114	БК-305	БК-304	46,77	0,0974	93,2	93	0,4503	1,62	0	0,004	0,08	0,0604	Кондратово
8112	БК-299	ПГ	6,54	0,0974	92,82	92,84	0	0	0	0	0	0	Кондратово
8109	БК-308	ПГ	3,01	0,0974	92,53	92,46	0	0	0	0	0	0	Кондратово
8106	БК-306	ПГ	6,14	0,0974	93	93	0	0	0	0	0	0	Кондратово
10406	БК-238	БК-239	41,15	0,0974	93,25	93,52	0,4113	1,48	0	0,003	0,06	0,0552	Кондратово
10408	БК-239	БК-248	13,6	0,0974	93,52	93,51	0,4669	1,68	0	0,001	0,08	0,0627	Кондратово
10410	БК-248	БК-244	18,74	0,0558	93,51	93,08	0,0346	0,12	0	0	0,02	0,0141	Кондратово
10412	БК-244	БК-245	6,67	0,0558	93,08	92,94	0,0346	0,12	0	0	0,02	0,0141	Кондратово
10414	БК-245	БК-246	24,5	0,0558	92,94	92,48	0,0346	0,12	0	0,001	0,02	0,0141	Кондратово
10416	БК-246	БК-247	21,79	0,0558	92,48	92,34	0,0257	0,09	0	0	0,02	0,0105	Кондратово
10418	БК-248	БК-249	32,67	0,0974	93,51	93,87	0,4323	1,56	0	0,002	0,07	0,058	Кондратово
10420	БК-249	БК-250	8,8	0,0974	93,87	93,83	0,349	1,26	0	0	0,04	0,0468	Кондратово
10422	БК-250	БК-251	21,07	0,0558	93,83	93,56	0,0292	0,11	0	0	0,02	0,012	Кондратово
10424	БК-250	БК-252	19,13	0,0558	93,83	93,78	0,291	1,05	0	0,02	1,02	0,119	Кондратово
10426	БК-252	БК-253	18,51	0,0558	93,78	93,41	0,2792	1,01	0	0,017	0,94	0,1142	Кондратово

Sys	Начало участка	Конец участка	Длина участка, м	Внутренний диаметр трубы, м	Геодезическая отметка начала участка, м	Геодезическая отметка конца участка, м	Расход воды на участке, л/с	Расход воды на участке, м3/ч	Утечка на участке, л/с	Потери напора на участке, м	Удельные линейные потери, мм/м	Скорость движения воды на участке, м/с	Поселение
10428	БК-253	БК-254	20,31	0,0558	93,41	93	0,2734	0,98	0	0,018	0,9	0,1118	Кондратово
10430	БК-241	БК-239	42,09	0,0558	93,31	93,52	0,0556	0,2	0	0,002	0,04	0,0227	Кондратово
10432	БК-243.1	БК-241	17,96	0,0558	93,06	93,31	0,0701	0,25	0	0,001	0,05	0,0287	Кондратово
10434	БК-243	БК-243.1	21,21	0,0558	93,49	93,06	0,0966	0,35	0	0,001	0,06	0,0395	Кондратово
10435	БК-233	БК-243	35,96	0,0558	93,37	93,49	0,1167	0,42	0	0,003	0,08	0,0477	Кондратово
10437	БК-249	БК-268	90,39	0,0558	93,87	93,95	0,0833	0,3	0	0,005	0,05	0,0341	Кондратово
10439	БК-268	БК-269	103,4	0,0974	93,95	93,98	0,7038	2,53	0	0,03	0,29	0,0945	Кондратово
10441	БК-269	БК-270	38,42	0,0974	93,98	93,86	0,0489	0,18	0	0	0	0,0066	Кондратово
10443	БК-270	БК-289	77,75	0,0974	93,86	92,96	0,0172	0,06	0	0	0	0,0023	Кондратово
10444	БК-269	БК-271	52,14	0,0974	93,98	93,77	0,0359	0,13	0	0	0	0,0048	Кондратово
10447	БК-272	БК-273	53,7	0,0974	93,55	93,85	0,0754	0,27	0	0	0,01	0,0101	Кондратово
10449	БК-273	БК-274	66,47	0,0974	93,85	93,7	0,0395	0,14	0	0	0	0,0053	Кондратово
10451	БК-272	БК-275	43,23	0,0974	93,55	92,56	0,0152	0,05	0	0	0	0,002	Кондратово
10452	БК-272	БК-276	104,76	0,0974	93,55	93,41	0,506	1,82	0	0,016	0,15	0,0679	Кондратово
10456	БК-236	ПГ 51	3,86	0,0974	92,1	92,07	0	0	0	0	0	0	Кондратово
10458	БК-239	ПГ 50	3,93	0,0974	93,52	93,44	0	0	0	0	0	0	Кондратово
10460	БК-241	БК-240	6,69	0,0558	93,31	93,32	0,013	0,05	0	0	0,01	0,0053	Кондратово
10462	БК-269	ПГ 64	6,85	0,0974	93,98	93,91	0	0	0	0	0	0	Кондратово
10464	БК-272	ПГ 49	3,08	0,0974	93,55	93,58	0	0	0	0	0	0	Кондратово
10467	БК-278	Жилой дом	24,19	0,028	93,01	93,23	0,0046	0,02	0	0,001	0,05	0,0075	Кондратово
10469	БК-275	Жилой дом	20,36	0,028	92,56	92,55	0,0069	0,02	0	0,001	0,07	0,0113	Кондратово
10471	БК-275	Жилой дом	20,61	0,028	92,56	92,89	0,0039	0,01	0	0,001	0,04	0,0063	Кондратово
10473	БК-272	Жилой дом	18,04	0,028	93,55	93,58	0,0077	0,03	0	0,001	0,08	0,0125	Кондратово
10475	БК-273	Жилой дом	40,62	0,028	93,85	94	0,0046	0,02	0	0,002	0,05	0,0075	Кондратово
10477	БК-273	Жилой дом	25,69	0,028	93,85	93,87	0,0166	0,06	0	0,004	0,17	0,0269	Кондратово
10479	БК-273	Жилой дом	13,9	0,028	93,85	93,77	0,0147	0,05	0	0,002	0,15	0,0238	Кондратово
10481	БК-274	Жилой дом	33,36	0,028	93,7	93,28	0,0177	0,06	0	0,006	0,18	0,0287	Кондратово
10483	БК-274	Жилой дом	12,88	0,028	93,7	93,61	0,0149	0,05	0	0,002	0,15	0,0242	Кондратово
10485	БК-274	Жилой дом	29,28	0,028	93,7	93,91	0,0039	0,01	0	0,001	0,04	0,0063	Кондратово
10487	БК-274	Жилой дом	30,4	0,028	93,7	93,67	0,0031	0,01	0	0,001	0,03	0,005	Кондратово
10488	БК-269	Уз23	72,57	0,0974	93,98	93,69	0,6133	2,21	0	0,016	0,22	0,0823	Кондратово
10489	Уз23	БК-272	63,97	0,0974	93,69	93,55	0,6043	2,18	0	0,014	0,22	0,0811	Кондратово
10492	Уз23	Жилой дом	23,2	0,028	93,69	93,16	0,009	0,03	0	0,002	0,09	0,0146	Кондратово
10494	БК-269	Жилой дом	36,22	0,028	93,98	93,91	0,0058	0,02	0	0,002	0,06	0,0094	Кондратово
10496	БК-271	Жилой дом	25,19	0,028	93,77	93,72	0,0166	0,06	0	0,004	0,17	0,0269	Кондратово
10498	БК-270	Жилой дом	25,63	0,028	93,86	93,91	0,0054	0,02	0	0,001	0,06	0,0088	Кондратово
10500	БК-270	Жилой дом	23,45	0,028	93,86	93,64	0,0085	0,03	0	0,002	0,09	0,0138	Кондратово
10502	БК-270	Жилой дом	17,28	0,028	93,86	93,96	0,0177	0,06	0	0,003	0,18	0,0288	Кондратово
10504	БК-289	Жилой дом	29,25	0,028	92,96	93,35	0,0062	0,02	0	0,002	0,06	0,01	Кондратово
10506	БК-289	Жилой дом	16,68	0,028	92,96	92,69	0,0111	0,04	0	0,002	0,11	0,0179	Кондратово
10508	БК-251	Жилой дом	9,54	0,028	93,56	93,53	0,0221	0,08	0	0,002	0,23	0,0359	Кондратово
10510	БК-251	Жилой дом	11,27	0,028	93,56	93,75	0,0071	0,03	0	0,001	0,07	0,0116	Кондратово
10512	БК-250	Жилой дом	10,17	0,028	93,83	93,73	0,0111	0,04	0	0,001	0,11	0,018	Кондратово
10514	БК-250	Жилой дом	10	0,028	93,83	93,88	0,0177	0,06	0	0,002	0,18	0,0287	Кондратово
10516	БК-254	БК-255	17,56	0,0558	93	92,65	0,0308	0,11	0	0	0,02	0,0126	Кондратово
10518	БК-252	Жилой дом	8,65	0,028	93,78	93,88	0,0055	0,02	0	0	0,06	0,009	Кондратово
10520	БК-252	Жилой дом	7,93	0,028	93,78	93,74	0,0062	0,02	0	0,001	0,06	0,0101	Кондратово
10522	БК-253	Жилой дом	9,09	0,028	93,41	93,5	0,0012	0	0	0	0,01	0,0019	Кондратово
10524	БК-253	Жилой дом	10,14	0,028	93,41	93,34	0,0046	0,02	0	0	0,05	0,0075	Кондратово
10526	БК-254	Жилой дом	9,87	0,028	93	93,11	0,0089	0,03	0	0,001	0,09	0,0144	Кондратово
10528	БК-254	Жилой дом	7,54	0,028	93	92,96	0,2136	0,77	0	0,179	23,68	0,3469	Кондратово
10530	БК-255	Жилой дом	7,67	0,028	92,65	92,72	0,0032	0,01	0	0	0,03	0,0052	Кондратово
10532	БК-255	Жилой дом	7,93	0,028	92,65	92,6	0,0221	0,08	0	0,002	0,23	0,0359	Кондратово
10534	БК-255	Жилой дом	18,89	0,028	92,65	92,66	0,0055	0,02	0	0,001	0,06	0,009	Кондратово
10536	БК-243	Жилой дом	17,11	0,028	93,49	93,43	0,0123	0,04	0	0,002	0,13	0,02	Кондратово
10538	БК-243	Жилой дом	18,85	0,028	93,49	93,35	0,0077	0,03	0	0,001	0,08	0,0125	Кондратово
10540	БК-243.1	Жилой дом	16,5	0,028	93,06	93,12	0,0155	0,06	0	0,003	0,16	0,0251	Кондратово
10542	БК-243.1	Жилой дом	16,06	0,028	93,06	93,04	0,0111	0,04	0	0,002	0,11	0,0179	Кондратово
10544	БК-240	Жилой дом	10,76	0,028	93,32	93,28	0,0111	0,04	0	0,001	0,11	0,0179	Кондратово
10546	БК-240	Жилой дом	10,6	0,028	93,32	93,43	0,0019	0,01	0	0	0,02	0,0031	Кондратово
10548	БК-246	Жилой дом	15,22	0,028	92,48	92,3	0,0088	0,03	0	0,001	0,09	0,0144	Кондратово
10550	БК-247	Жилой дом	16,56	0,028	92,34	92,4	0,0059	0,02	0	0,001	0,06	0,0096	Кондратово
10552	БК-247	Жилой дом	16,73	0,028	92,34	92,22	0,0087	0,03	0	0,002	0,09	0,0142	Кондратово
10554	БК-254	Жилой дом	19,8	0,028	93	92,96	0,0201	0,07	0	0,004	0,21	0,0327	Кондратово
10556	БК-247	Жилой дом	19,06	0,028	92,34	92,23	0,0111	0,04	0	0,002	0,11	0,0179	Кондратово
10558	Уз26	Уз27	17,69	0,028	93,94	93,93	0,0344	0,12	0	0,006	0,35	0,0559	Кондратово
10560	БК-238	Жилой дом	11,6	0,028	93,25	93	0,0077	0,03	0	0,001	0,08	0,0125	Кондратово
10562	БК-237	Жилой дом	14,62	0,028	92,76	92,73	0,0034	0,01	0	0,001	0,03	0,0055	Кондратово
10564	БК-237	Жилой дом	20,92	0,028	92,76	92,56	0,0062	0,02	0	0,001	0,06	0,01	Кондратово
10566	БК-236	Жилой дом	18,34	0,028	92,1	92,19	0,0039	0,01	0	0,001	0,04	0,0063	Кондратово
10568	БК-236	Магазин	16,7	0,028	92,1	92,04	0,0055	0,02	0	0,001	0,06	0,009	Кондратово
10570	БК-237	Жилой дом	26,69	0,028	92,76	92,91	0,0069	0,02	0	0,002	0,07	0,0113	Кондратово

Sys	Начало участка	Конец участка	Длина участка, м	Внутренний диаметр трубы, м	Геодезическая отметка начала участка, м	Геодезическая отметка конца участка, м	Расход воды на участке, л/с	Расход воды на участке, м3/ч	Утечка на участке, л/с	Потери напора на участке, м	Удельные линейные потери, мм/м	Скорость движения воды на участке, м/с	Поселение
10572	БК-237	Жилой дом	31,02	0,028	92,76	92,62	0,0088	0,03	0	0,003	0,09	0,0144	Кондратово
10574	БК-236	Жилой дом	31,36	0,028	92,1	92,35	0,0199	0,07	0	0,006	0,2	0,0323	Кондратово
10576	БК-236	Жилой дом	27,85	0,028	92,1	92,02	0,0154	0,06	0	0,004	0,16	0,0251	Кондратово
10578	БК-275	Жилой дом	16,59	0,028	92,56	92,42	0,0044	0,02	0	0,001	0,05	0,0072	Кондратово
10580	БК-241	Жилой дом	15,84	0,028	93,31	93,28	0,0015	0,01	0	0	0,02	0,0025	Кондратово
10583	Уз40	Жилой дом	12,9	0,028	93,68	93,61	0,0166	0,06	0	0,002	0,17	0,0269	Кондратово
10584	Уз72	Жилой дом	13,23	0,028	93,77	94,06	0,0035	0,01	0	0	0,04	0,0056	Кондратово
10588	Кондратово Артезианская скважина № 2 (на перспективу, н	БК-2.1	41,27	0,0558	0	94,29	0	0	0	0	0	0	Кондратово
10590	Кондратово Артезианская скважина № 3	БК-3	6,09	0,0558	94,14	94,08	12,9285	46,54	0	11,531	1893,47	5,2868	Кондратово
10592	Кондратово Артезианская скважина № 12 (50829)	БК-5	22,89	0,1	93,9	94,36	27,5979	99,35	0	7,033	307,26	3,5139	Кондратово
10593	БК-2	БК-2.1	284,87	0,2									Кондратово
10594	БК-2.1	БК-3	575,75	0,2	94,29	94,08	0	0	0	0	0	0	Кондратово
10597	БК-276	БК-279	27,97	0,0974	93,41	93,27	0,0946	0,34	0	0	0,01	0,0127	Кондратово
10599	БК-276	БК-277	48,05	0,0974	93,41	93,21	0,0551	0,2	0	0	0	0,0074	Кондратово
10600	БК-277	БК-278	48,04	0,0974	93,21	93,01	0,0213	0,08	0	0	0	0,0029	Кондратово
10603	БК-280	БК-283	42,17	0,0974	94	93,85	0,0226	0,08	0	0	0	0,003	Кондратово
10605	БК-280	БК-281	46,76	0,0974	94	94	0,0563	0,2	0	0	0	0,0076	Кондратово
10607	БК-281	БК-282	27,01	0,0974	94	94	0,0455	0,16	0	0	0	0,0061	Кондратово
10610	БК-284	БК-285	52,45	0,0974	93,66	94,33	0,0482	0,17	0	0	0	0,0065	Кондратово
10612	БК-285	БК-286	59,09	0,0974	94,33	93,44	0,0193	0,07	0	0	0	0,0026	Кондратово
10614	БК-284	БК-287	27,28	0,0974	93,66	93,43	0,0276	0,1	0	0	0	0,0037	Кондратово
10616	БК-287	БК-288	23,46	0,0974	93,43	93,25	0,0188	0,07	0	0	0	0,0025	Кондратово
10619	БК-289	БК-290	55,43	0,0974	95	94,01	0,0258	0,09	0	0	0	0,0035	Кондратово
10622	БК-291	БК-292	46,62	0,0974	94,72	94,08	0,0375	0,14	0	0	0	0,005	Кондратово
10625	БК-276	ПГ61	4,93	0,0974	93,41	93,46	0	0	0	0	0	0	Кондратово
10627	БК-280	ПГ65	5,19	0,0974	94	94	0	0	0	0	0	0	Кондратово
10629	БК-284	ПГ52	5,2	0,0974	93,66	93,71	0	0	0	0	0	0	Кондратово
10631	БК-289	ПГ18	3,14	0,0974	95	95	0	0	0	0	0	0	Кондратово
10632	БК-289	Уз17	26,75	0,0974	95	95	0,0408	0,15	0	0	0	0,0055	Кондратово
10633	Уз17	БК-293	38,03	0,0974	95	94,82	0,0177	0,06	0	0	0	0,0024	Кондратово
10635	БК-289	Уз18	18,92	0,0974	95	95	0,0582	0,21	0	0	0	0,0078	Кондратово
10636	Уз18	БК-291	33,33	0,0974	95	94,72	0,0451	0,16	0	0	0	0,0061	Кондратово
10639	БК-290	Жилой дом	10,81	0,028	94,01	93,77	0,0166	0,06	0	0,002	0,17	0,0269	Кондратово
10641	БК-290	Жилой дом	14,06	0,028	94,01	94,06	0,0093	0,03	0	0,001	0,09	0,015	Кондратово
10642	БК-284	Уз19	60,74	0,0974	93,66	95	0,126	0,45	0	0,001	0,01	0,0169	Кондратово
10643	Уз19	БК-289	37,96	0,0974	95	95	0,1249	0,45	0	0	0,01	0,0168	Кондратово
10646	Уз19	Жилой дом	23,42	0,028	95	94,17	0,0012	0	0	0	0,01	0,0019	Кондратово
10648	Уз17	Жилой дом	20,97	0,028	95	95	0,0231	0,08	0	0,005	0,24	0,0376	Кондратово
10650	Уз18	Жилой дом	17,18	0,028	95	95	0,0062	0,02	0	0,001	0,06	0,01	Кондратово
10652	Уз18	Жилой дом	17,78	0,028	95	95	0,0069	0,02	0	0,001	0,07	0,0113	Кондратово
10654	БК-291	Жилой дом	20,49	0,028	94,72	94,68	0,0046	0,02	0	0,001	0,05	0,0075	Кондратово
10656	БК-291	Жилой дом	22,02	0,028	94,72	94,77	0,003	0,01	0	0,001	0,03	0,0048	Кондратово
10658	БК-292	Жилой дом	13,89	0,028	94,08	93,94	0,0111	0,04	0	0,002	0,11	0,0179	Кондратово
10659	БК-292	Уз20	55,43	0,0974	94,08	93,67	0,0265	0,1	0	0	0	0,0036	Кондратово
10662	Уз20	Жилой дом	26,09	0,028	93,67	93,67	0,0166	0,06	0	0,004	0,17	0,0269	Кондратово
10664	БК-293	Жилой дом	28,66	0,028	94,82	94,69	0,0177	0,06	0	0,005	0,18	0,0287	Кондратово
10666	БК-288	Жилой дом	23,31	0,028	93,25	93,37	0,0111	0,04	0	0,003	0,11	0,0179	Кондратово
10668	БК-288	Жилой дом	12,84	0,028	93,25	93,15	0,0077	0,03	0	0,001	0,08	0,0125	Кондратово
10670	БК-287	Жилой дом	15,76	0,028	93,43	93,52	0,0088	0,03	0	0,001	0,09	0,0144	Кондратово
10672	БК-284	Жилой дом	19,5	0,028	93,66	94,48	0,0221	0,08	0	0,004	0,23	0,0359	Кондратово
10674	БК-285	Жилой дом	15,65	0,028	94,33	94,4	0,0081	0,03	0	0,001	0,08	0,0132	Кондратово
10675	БК-280	Уз21	63,66	0,0974	94	93,9	0,2439	0,88	0	0,001	0,02	0,0327	Кондратово
10676	Уз21	БК-284	46,21	0,0974	93,9	93,66	0,224	0,81	0	0,001	0,02	0,0301	Кондратово
10679	Уз21	Жилой дом	26	0,028	93,9	93,8	0,0199	0,07	0	0,005	0,2	0,0323	Кондратово
10681	БК-285	Жилой дом	39,23	0,028	94,33	94,12	0,0093	0,03	0	0,004	0,09	0,015	Кондратово
10683	БК-285	Жилой дом	30,88	0,028	94,33	94	0,0116	0,04	0	0,004	0,12	0,0188	Кондратово
10685	БК-286	Жилой дом	37,31	0,028	93,44	94	0,0037	0,01	0	0,001	0,04	0,0061	Кондратово
10687	БК-286	Жилой дом	12,61	0,028	93,44	93,68	0,0055	0,02	0	0,001	0,06	0,009	Кондратово
10689	БК-286	Жилой дом	18,51	0,028	93,44	93,12	0,01	0,04	0	0,002	0,1	0,0163	Кондратово
10691	БК-283	Жилой дом	39,9	0,028	93,85	93,57	0,0111	0,04	0	0,005	0,11	0,0179	Кондратово
10693	БК-283	Жилой дом	21,17	0,028	93,85	93,8	0,0077	0,03	0	0,002	0,08	0,0125	Кондратово
10695	БК-283	Жилой дом	24,48	0,028	93,85	94	0,0039	0,01	0	0,001	0,04	0,0063	Кондратово
10696	БК-276	Уз22	59,9	0,0974	93,41	94	0,3475	1,25	0	0,002	0,04	0,0466	Кондратово
10697	Уз22	БК-280	46,96	0,0974	94	94	0,3228	1,16	0	0,002	0,03	0,0433	Кондратово
10700	Уз22	Жилой дом	23	0,028	94	93,84	0,0093	0,03	0	0,002	0,09	0,015	Кондратово
10702	БК-281	Жилой дом	24,22	0,028	94	94	0	0	0	0	0,01	0,0013	Кондратово
10704	Уз22	Жилой дом	21,23	0,028	94	93,92	0,0154	0,06	0	0,003	0,16	0,0251	Кондратово
10706	БК-281	Жилой дом	16,96	0,028	94	94	0,01	0,04	0	0,002	0,1	0,0163	Кондратово

Sys	Начало участка	Конец участка	Длина участка, м	Внутренний диаметр трубы, м	Геодезическая отметка начала участка, м	Геодезическая отметка конца участка, м	Расход воды на участке, л/с	Расход воды на участке, м3/ч	Утечка на участке, л/с	Потери напора на участке, м	Удельные линейные потери, мм/м	Скорость движения воды на участке, м/с	Поселение
10708	БК-282	Жилой дом	18,59	0,028	94	94	0,0139	0,05	0	0,003	0,14	0,0226	Кондратово
10710	БК-282	Жилой дом	30,17	0,028	94	93,83	0,0069	0,02	0	0,002	0,07	0,0113	Кондратово
10713	БК-279	Жилой дом	42,51	0,028	93,27	92,84	0,0559	0,2	0	0,024	0,57	0,0909	Кондратово
10715	БК-279	Жилой дом	15,56	0,028	93,27	93,41	0,0276	0,1	0	0,004	0,28	0,0449	Кондратово
10717	БК-279	Жилой дом	29,04	0,028	93,27	93,02	0,0111	0,04	0	0,003	0,11	0,0179	Кондратово
10719	БК-277	Жилой дом	30,65	0,028	93,21	93,04	0,0231	0,08	0	0,007	0,24	0,0376	Кондратово
10721	БК-276	Жилой дом	21,74	0,028	93,41	93,44	0,0088	0,03	0	0,002	0,09	0,0144	Кондратово
10722	БК-277	Жилой дом	26,96	0,028	93,21	93,08	0,0025	0,01	0	0,001	0,03	0,0041	Кондратово
10724	БК-277	Жилой дом	16,04	0,028	93,21	93,29	0,0081	0,03	0	0,001	0,08	0,0132	Кондратово
10726	БК-278	Жилой дом	9,74	0,028	93,01	93,1	0,0167	0,06	0	0,002	0,17	0,0271	Кондратово
10727	БК-282	Уз324	39,57	0,028	94	93,97	0,0247	0,09	0	0,01	0,25	0,0401	Кондратово
10728	Уз324	Жилой дом	24,01	0,028	93,97	93,91	0,0093	0,03	0	0,002	0,09	0,015	Кондратово
10731	Уз324	Жилой дом	29,4	0,028	93,97	93,82	0,0154	0,06	0	0,005	0,16	0,0251	Кондратово
10732	Уз20	Уз336	119,89	0,0974	93,67	93,1	0,0099	0,04	0	0	0	0,0013	Кондратово
10736	Уз336	Жилой дом	67,92	0,028	93,1	93	0,0015	0,01	0	0,001	0,02	0,0025	Кондратово
10737	Уз336	Жилой дом	22,44	0,028	93,1	93,03	0,0033	0,01	0	0,001	0,03	0,0054	Кондратово
10739	Уз336	Жилой дом	8,67	0,028	93,1	93,01	0,005	0,02	0	0	0,05	0,0081	Кондратово
10740	Насосная станция 2 подъема (не эксплуатируется)	БК-1	7,64	0,2									Кондратово
10742	БК-1	БК-2	10,36	0,2									Кондратово
25920	ПВК	Жилой дом	41,17	0,028	93,24	92,52	0,0013	0	0	0,001	0,01	0,0021	Кондратово
25922	ПВК	Жилой дом	37,7	0,028	93,35	92,44	0,002	0,01	0	0,001	0,02	0,0033	Кондратово
25924	ПВК	Жилой дом	8,18	0,028	93,35	93,59	0,0042	0,02	0	0	0,04	0,0069	Кондратово
25926	БК-148	БК-150	39,87	0,1418	97	97	0,5445	1,96	0	0,001	0,02	0,0345	Кондратово
25928	БК-150	ПГ28	3,91	0,1418	97	97	0	0	0	0	0	0	Кондратово
25930	Уз5	БК-153	46,58	0,15	96,82	96,34	0,1204	0,43	0	0	0	0,0068	Кондратово
25933	БК-153	Многokвартирный жилой дом	55,49	0,15	96,34	96,32	0,0161	0,06	0	0	0	0,0009	Кондратово
25935	ПВК	ПГ75	5,89	0,1418	93,62	93,74	0	0	0	0	0	0	Кондратово
25937	ПВК	ПГ74	5,31	0,1418	94,96	95,05	0	0	0	0	0	0	Кондратово
25939	ПВК	ПГ20	6,43	0,1418	96	95,85	0	0	0	0	0	0	Кондратово
25940	БК-150	БК-151	127,77	0,1418	97	97	0,5445	1,96	0	0,002	0,02	0,0345	Кондратово
25941	БК-153	Многokвартирный жилой дом	24,05	0,15	96,34	96,34	0,1044	0,38	0	0	0	0,0059	Кондратово
25943	БК-149	ПГ31	5,25	0,1418	96,64	96,67	0	0	0	0	0	0	Кондратово
25945	БК-23	ПГ4	8,26	0,3	94,2	94,22	0	0	0	0	0	0	Кондратово
25947	БК-24	ПГ5	6,83	0,3	93,45	93,43	0	0	0	0	0	0	Кондратово
25948	Уз7	БК-201	14,06	0,1418	94,27	94,22	4,7824	17,22	0	0,024	1,68	0,3028	Кондратово
25951	БК-21	БК-13	17,57	0,3	94,18	94,08	205,5501	739,98	0	0,842	47,91	2,9079	Кондратово
25953	БК-13	БК-15	29,66	0,1772	94,08	94,56	205,5501	739,98	0	27,106	913,89	8,3349	Кондратово
25954	Уз8	БК-21	2,47	0,3	94,22	94,18	214,5428	772,35	0	0,129	52,18	3,0352	Кондратово
25955	БК-22	Уз8	46,27	0,3	94,1	94,22	224,7639	809,15	0	2,649	57,26	3,1798	Кондратово
25957	БК-7	БК	168,66	0,1418	92,82	91,8	0,9292	3,35	0	0,012	0,07	0,0588	Кондратово
25961	БК-197	БК-22	27,04	0,3	94,33	94,1	245,2855	883,03	0	1,843	68,17	3,4701	Кондратово
25963	БК-22	БК-23	209,42	0,3	94,1	94,2	20,5215	73,88	0	0,104	0,49	0,2903	Кондратово
25965	БК-23	БК-24	100,18	0,3	94,2	93,45	20,5215	73,88	0	0,05	0,49	0,2903	Кондратово
25968	БК-222	БК-224	33,92	0,0974	92,98	93,34	0,0358	0,13	0	0	0	0,0048	Кондратово
25970	БК-224	БК-225	44,39	0,0974	93,34	93,81	0,02	0,07	0	0	0	0,0027	Кондратово
25972	БК-222	БК-223	59,81	0,0974	92,98	93,08	0,0221	0,08	0	0	0	0,003	Кондратово
25974	БК-222	БК-226	44,66	0,0974	92,98	92,93	0,5881	2,12	0	0,009	0,21	0,0789	Кондратово
25976	БК-226	БК-234	37,21	0,0974	92,93	93	0,5572	2,01	0	0,007	0,19	0,0748	Кондратово
25978	БК-234	БК-235	47,25	0,0974	93	92,62	0,539	1,94	0	0,008	0,17	0,0723	Кондратово
25979	БК-235	БК-236	68,04	0,0974	92,62	92,1	0,4891	1,76	0	0,01	0,15	0,0656	Кондратово
25982	БК-196	Уз4	12,67	0,2792	94,72	94,46	94,2072	339,15	0	0,214	16,88	1,5387	Кондратово
25983	Уз6	Насосная станция 2 подъема	6,81	0,3	94,08	94,03	280,5346	1009,92	0	0,607	89,14	3,9688	Кондратово
25986	БК	БК-15	6,86	0,1418	94,56	94,56	32,6758	117,63	0	0,527	76,81	2,0691	Кондратово
25988	БК-15	БК-17	5,92	0,3	94,56	94,48	238,2259	857,61	0	0,381	64,31	3,3702	Кондратово
25992	БК	БК-16	5,16	0,1418	94,78	94,63	32,8253	118,17	0	0,4	77,51	2,0786	Кондратово
25994	БК-16	БК-18	7,24	0,3	94,63	94,41	32,8253	118,17	0	0,009	1,25	0,4644	Кондратово
25999	БК-24	Административное здание	44,7	0,0974	93,45	93,46	0,0056	0,02	0	0	0	0,0007	Кондратово
26001	БК-235	Жилой дом	17,22	0,028	92,62	92,56	0,0137	0,05	0	0,002	0,14	0,0222	Кондратово
26003	БК-234	Жилой дом	14,9	0,028	93	93	0,0054	0,02	0	0,001	0,06	0,0088	Кондратово
26005	БК-226	Уз28	19,48	0,028	92,93	93	0,0232	0,08	0	0,005	0,24	0,0377	Кондратово
26006	Уз28	Жилой дом	4,74	0,028	93	93	0,0055	0,02	0	0	0,06	0,009	Кондратово
26009	Уз28	Жилой дом	32,17	0,028	93	93	0,0177	0,06	0	0,006	0,18	0,0287	Кондратово
26011	БК-225	Уз29	23,05	0,0974	93,81	93,86	0,0188	0,07	0	0	0	0,0025	Кондратово
26013	Уз29	Уз30	42,77	0,0974	93,86	93,96	0,0134	0,05	0	0	0	0,0018	Кондратово
26015	Уз29	Жилой дом	20,41	0,028	93,86	93,92	0	0	0	0	0,01	0,0013	Кондратово
26017	Уз29	Жилой дом	10,02	0,028	93,86	93,75	0,0046	0,02	0	0	0,05	0,0075	Кондратово
26019	Уз30	Жилой дом	17,8	0,028	93,96	94	0,0023	0,01	0	0	0,02	0,0038	Кондратово
26021	Уз30	Жилой дом	8,98	0,028	93,96	93,86	0,0111	0,04	0	0,001	0,11	0,0179	Кондратово
26023	БК-235	Жилой дом	29,25	0,028	92,62	92,37	0,0265	0,1	0	0,008	0,27	0,0431	Кондратово
26025	БК-235	Жилой дом	24,34	0,028	92,62	92,35	0,0096	0,03	0	0,002	0,1	0,0157	Кондратово
26027	БК-234	Жилой дом	30,42	0,028	93	92,52	0,0098	0,04	0	0,003	0,1	0,016	Кондратово

Sys	Начало участка	Конец участка	Длина участка, м	Внутренний диаметр трубы, м	Геодезическая отметка начала участка, м	Геодезическая отметка конца участка, м	Расход воды на участке, л/с	Расход воды на участке, м3/ч	Утечка на участке, л/с	Потери напора на участке, м	Удельные линейные потери, мм/м	Скорость движения воды на участке, м/с	Поселение
26029	БК-234	Жилой дом	14,63	0,028	93	92,78	0,003	0,01	0	0	0,03	0,0048	Кондратово
26031	БК-226	Жилой дом	22,99	0,028	92,93	92,94	0,0077	0,03	0	0,002	0,08	0,0125	Кондратово
26033	БК-222	Жилой дом	29,23	0,028	92,98	92,73	0,0054	0,02	0	0,002	0,06	0,0088	Кондратово
26035	БК-224	Жилой дом	23,34	0,028	93,34	93,24	0,0054	0,02	0	0,001	0,06	0,0088	Кондратово
26037	БК-224	Жилой дом	30,73	0,028	93,34	93,51	0,0104	0,04	0	0,003	0,11	0,0169	Кондратово
26039	БК-225	Жилой дом	24,71	0,028	93,81	93,77	0,0012	0	0	0	0,01	0,002	Кондратово
26041	Уз158	Уз157	31,85	0,0974	96,56	96,43	0	0	0	0	0	0,0001	Кондратово
26043	Уз159	Уз158	26,41	0,0974	96,56	96,56	0,0096	0,03	0	0	0	0,0013	Кондратово
26045	Уз160	Уз159	48,53	0,0974	95,77	96,56	0,0165	0,06	0	0	0	0,0022	Кондратово
26051	Уз157	Жилой дом	12,8	0,028	96,43	96,06	0	0	0	0	0,01	0,0013	Кондратово
26053	Уз158	Жилой дом	11,57	0,028	96,56	96,22	0,0088	0,03	0	0,001	0,09	0,0144	Кондратово
26055	Уз159	Жилой дом	15,14	0,028	96,56	95,98	0,0069	0,02	0	0,001	0,07	0,0112	Кондратово
26057	БК-223	Жилой дом	12,49	0,028	93,08	93	0,0221	0,08	0	0,003	0,23	0,0359	Кондратово
26059	БК-2	ПГ-2	3,3	0,1994	95,24	95,2	0	0	0	0	0	0	Кондратово
26060	БК	БК-2	58,25	0,1994	95,01	95,24	2,212	7,96	0	0,004	0,06	0,0708	Кондратово
26064	БК-7	БК6	121,7	0,1994	94,88	94,31	1,086	3,91	0	0,002	0,02	0,0348	Кондратово
26065	БК-7	ПГ8	19,47	0,1994	94,88	94,72	4,5511	16,38	0	0,005	0,25	0,1457	Кондратово
26066	ПГ8	ПГ-5	36,26	0,1994	94,72	94,9	4,2496	15,3	0	0,008	0,22	0,1361	Кондратово
26069	ПГ8	Многоквартирный жилой дом	27,75	0,0974	94,72	94,54	0,3015	1,09	0	0,001	0,03	0,0405	Кондратово
26072	Уз202	БК-18	4,76	0,3	94,42	94,41	38,6326	139,08	0	0,008	1,72	0,5465	Кондратово
26073	БК-17	Уз202	4,82	0,3	94,48	94,42	127,5831	459,3	0	0,089	18,5	1,8049	Кондратово
26075	Уз202	Уз203	9,09	0,3	94,42	94,43	88,9505	320,22	0	0,082	9,02	1,2584	Кондратово
26076	БК-19	Уз203	4,44	0,3	94,37	94,43	24,2258	87,21	0	0,003	0,69	0,3427	Кондратово
26077	Уз203	БК-20	3,87	0,3	94,43	94,47	15,6081	56,19	0	0,001	0,29	0,2208	Кондратово
26078	Уз201	БК-201	16,56	0,1418	94,34	94,22	4,701	16,92	0	0,027	1,63	0,2977	Кондратово
26080	Насосная станция 2 подъема	Уз205	3,81	0,2792	94,03	94,08	280,5346	1009,92	0	0,568	149,19	4,5821	Кондратово
26082	БК-5	БК-3	35,13	0,1994	95,41	95,62	0,5366	1,93	0	0	0	0,0172	Кондратово
26084	БК-6	ПГ-3	1,65	0,0974	95	95,02	0	0	0	0	0	0	Кондратово
26086	Уз15	Уз292	54,62	0,2792	94,53	94,38	10,1464	36,53	0	0,011	0,2	0,1657	Кондратово
26087	Уз8	Уз15	281,24	0,2792	94,22	94,53	10,2211	36,8	0	0,058	0,21	0,1669	Кондратово
26088	БК-21	БК	449,84	0,2792	94,18	94,47	8,9928	32,37	0	0,072	0,16	0,1469	Кондратово
26089	Уз292	ПГ4	39,86	0,1994	94,38	94,77	10,1464	36,53	0	0,048	1,21	0,3249	Кондратово
26095	БК	Многоквартирный жилой дом	20,58	0,0974	94,47	94,74	0,1621	0,58	0	0	0,01	0,0218	Кондратово
26097	ПГ5	Многоквартирный жилой дом	17,08	0,0974	94,84	94,73	0,9657	3,48	0	0,009	0,54	0,1296	Кондратово
26098	БК	Уз293	40,4	0,2792	94,47	94,01	8,8306	31,79	0	0,006	0,16	0,1442	Кондратово
26100	ПГ5	БК	69,8	0,1994	94,84	95,01	2,8521	10,27	0	0,007	0,1	0,0913	Кондратово
26101	БК	Многоквартирный жилой дом	28,56	0,0974	94,51	94,95	0,6216	2,24	0	0,007	0,23	0,0834	Кондратово
26103	ПГ-3	БК	21,21	0,0974	95	95	0	0	0	0	0	0	Кондратово
26104	Уз293	ПГ8	16	0,1994	94,01	94,3	5,3576	19,29	0	0,006	0,34	0,1716	Кондратово
26105	ПГ8	БК	24,23	0,1994	94,3	94,51	5,3496	19,26	0	0,008	0,34	0,1713	Кондратово
26107	БК	ПГ5	83,01	0,1994	94,63	94,84	3,8178	13,74	0	0,015	0,18	0,1223	Кондратово
26108	БК6	БК	29,97	0,1994	94,31	94,63	1,086	3,91	0	0	0,02	0,0348	Кондратово
26111	ПГ5	БК	37,47	0,1994	95,19	94,63	2,7318	9,83	0	0,003	0,09	0,0875	Кондратово
26113	Уз338	Многоквартирный жилой дом	9,66	0,0558	93,65	94,06	0,008	0,03	0	0	0,01	0,0033	Кондратово
26115	ПГ5	Многоквартирный жилой дом	18,08	0,0974	95,19	95,13	0,7333	2,64	0	0,006	0,32	0,0984	Кондратово
26117	ПГ8	Многоквартирный жилой дом	20,87	0,0974	94,3	94,23	0,008	0,03	0	0	0	0,0011	Кондратово
26118	БК	БК	77,98	0,1994	95,01	95,83	0,6401	2,3	0	0	0	0,0205	Кондратово
26120	БК	Многоквартирный жилой дом	28,06	0,0974	95,83	95,19	0,5622	2,02	0	0,005	0,19	0,0755	Кондратово
26121	БК	БК	70,24	0,1994	94,51	95	4,7279	17,02	0	0,019	0,27	0,1514	Кондратово
26122	БК	БК-7	31,42	0,1994	95	94,88	3,7668	13,56	0	0,005	0,17	0,1206	Кондратово
26125	БК	Многоквартирный жилой дом	21,69	0,0974	95	95	0,9611	3,46	0	0,012	0,53	0,129	Кондратово
26127	БК	Уз7	533,58	0,2792	93,12	94,27	4,7824	17,22	0	0,025	0,05	0,0781	Кондратово
26128	БК	Уз201	534,37	0,2792	93,12	94,34	4,701	16,92	0	0,024	0,05	0,0768	Кондратово
26129	ОК	БК-19	1,58	0,3	94,39	94,37	0	0		0	0	0	Кондратово
26130	РЧВ-2	ОК	1,29	0,3	0	94,5	0	0		0	0	0	Кондратово
26132	Уз338	ПГ5	123,5	0,1994	93,65	95,19	3,4651	12,47	0	0,018	0,15	0,111	Кондратово
26133	Уз293	Уз338	128,44	0,1994	94,01	93,65	3,4731	12,5	0	0,019	0,15	0,1112	Кондратово
26137	БК	Уз176	87,45	0,1418	96,55	93,46	0,1608	0,58	0	0	0	0,0102	Кондратово
26138	Уз177	БК	48,1	0,1418	95,87	96,55	0,1608	0,58	0	0	0	0,0102	Кондратово
26141	Уз176	Уз178	48,5	0,1418	93,46	93,93	0,1608	0,58	0	0	0	0,0102	Кондратово
26143	Уз178	Уз179	27,11	0,1418	93,93	94,27	0,013	0,05	0	0	0	0,0008	Кондратово
26145	Уз179	Уз180	29,93	0,1418	94,27	94,64	0,0061	0,02	0	0	0	0,0004	Кондратово
26147	Уз180	Уз181	63,14	0,1418	94,64	95,58	0,0039	0,01	0	0	0	0,0002	Кондратово
26149	Уз177	Уз182	45,47	0,1418	95,87	96,26	0,0445	0,16	0	0	0	0,0028	Кондратово
26151	Уз182	Уз183	22,27	0,0558	96,26	96,22	0,0171	0,06	0	0	0,01	0,007	Кондратово
26154	Уз183	Жилой дом	10,78	0,028	96,22	96,47	0,0027	0,01	0	0	0,03	0,0044	Кондратово
26156	Уз182	Жилой дом	12,52	0,028	96,26	96	0,0033	0,01	0	0	0,03	0,0054	Кондратово
26158	Уз182	Жилой дом	13,87	0,028	96,26	96,34	0,0031	0,01	0	0	0,03	0,005	Кондратово
26160	Уз183	Жилой дом	10,74	0,028	96,22	96,54	0,0077	0,03	0	0,001	0,08	0,0125	Кондратово
26162	Уз183	Жилой дом	9,11	0,028	96,22	96,54	0,0067	0,02	0	0,001	0,07	0,0108	Кондратово
26164	Уз184	Жилой дом	17,49	0,028	95,39	95,75	0,0166	0,06	0	0,003	0,17	0,0269	Кондратово
26166	Уз184	Жилой дом	11,93	0,028	95,39	95,78	0,0133	0,05	0	0,002	0,14	0,0215	Кондратово

Sys	Начало участка	Конец участка	Длина участка, м	Внутренний диаметр трубы, м	Геодезическая отметка начала участка, м	Геодезическая отметка конца участка, м	Расход воды на участке, л/с	Расход воды на участке, м3/ч	Утечка на участке, л/с	Потери напора на участке, м	Удельные линейные потери, мм/м	Скорость движения воды на участке, м/с	Поселение
26168	Уз184	Жилой дом	14,11	0,028	95,39	95,41	0,0056	0,02	0	0,001	0,06	0,0091	Кондратово
26170	Уз184	Жилой дом	12,82	0,028	95,39	95,16	0,0111	0,04	0	0,001	0,11	0,0179	Кондратово
26172	Уз184	Жилой дом	13,97	0,028	95,39	95,08	0,0111	0,04	0	0,002	0,11	0,0179	Кондратово
26173	Уз178	Уз189	10,79	0,0558	93,93	94,12	0,1478	0,53	0	0,001	0,1	0,0604	Кондратово
26175	Уз189	Уз190	16,7	0,0558	94,12	94,41	0,1029	0,37	0	0,001	0,07	0,0421	Кондратово
26177	Уз190	Уз191	18,9	0,0558	94,41	94,73	0,0819	0,29	0	0,001	0,05	0,0335	Кондратово
26178	Уз191	Уз184	22,34	0,0558	94,73	95,39	0,0576	0,21	0	0,001	0,04	0,0235	Кондратово
26181	Уз189	Жилой дом	11,8	0,028	94,12	94,18	0,0073	0,03	0	0,001	0,08	0,0119	Кондратово
26183	Уз189	Жилой дом	12,27	0,028	94,12	94,33	0,0042	0,02	0	0,001	0,04	0,0069	Кондратово
26185	Уз189	Жилой дом	13,29	0,028	94,12	93,9	0,0167	0,06	0	0,002	0,17	0,0271	Кондратово
26187	Уз189	Жилой дом	13,18	0,028	94,12	94,06	0,0167	0,06	0	0,002	0,17	0,0271	Кондратово
26189	Уз190	Жилой дом	12,84	0,028	94,41	94,49	0,0046	0,02	0	0,001	0,05	0,0075	Кондратово
28960	Уз	БК	61,46	0,1772	71,65	95,4	3,1392	11,3	0	0,014	0,23	0,1273	Кондратово
28958	Уз	БК-45	12,11	0,0974	32,06	94,03	0,9477	3,41	0	0,006	0,52	0,1272	Кондратово
28956	Уз	БК-125	8,91	0,0974	93,21	93,34	0,5902	2,12	0	0,002	0,21	0,0792	Кондратово
68	ПВК	БК	689,18	0,2792	102,21	95,22	9,4834	34,14	0	0,123	0,18	0,1549	Кондратово
70	ПВК	ПВК	1,86	0,2792	102,14	102,21	9,4834	34,14	0	0	0,18	0,1549	Кондратово
71	Кондратово Источник ВС ООО "Новогор-Прикамье"	ПВК	6,35	0,2792	102,07	102,14	9,4834	34,14	0	0,001	0,14	0,1549	Кондратово
28954	Уз	БК-123	15,99	0,0974	93,9	94,02	0,5579	2,01	0	0,003	0,19	0,0749	Кондратово
28952	Уз	БК-39	7,86	0,0974	94,77	94,66	1,4273	5,14	0	0,009	1,16	0,1916	Кондратово
28950	Уз	БК-109	143,85	0,1772	68,01	95,47	5,3987	19,44	0	0,094	0,65	0,2189	Кондратово
28948	Уз	БК-30	67,95	0,1772	96,39	96,21	3,1346	11,28	0	0,015	0,23	0,1271	Кондратово
28946	Уз	Уз	223,74	0,1772	80,28	92,08	17,8256	64,17	0	1,553	6,94	0,7228	Кондратово
28944	Уз	Уз	231,19	0,1772	86,76	91,72	17,4236	62,72	0	1,534	6,63	0,7065	Кондратово
28942	Уз	БК-28	4,72	0,2792	95,6	95,82	14,7173	52,98	0	0,002	0,42	0,2404	Кондратово
28940	Уз	БК-29	3,26	0,1418	96,11	96,41	8,8441	31,84	0	0,019	5,69	0,56	Кондратово
28938	Уз	БК-195	6,53	0,1772	91,72	96,79	17,4236	62,72	0	0,043	6,63	0,7065	Кондратово
28936	Уз	БК-195	7,95	0,1772	92,08	96,79	17,8256	64,17	0	0,055	6,94	0,7228	Кондратово
28924	ПВК	БК	26,37	0,0974	91,77	91,98	0	0	0	0	0	0	Кондратово
28923	ПВК	БК	38,01	0,0974	91,99	92	0	0	0	0	0	0	Кондратово
28922	ПВК	ПГ	43,03	0,0974	92,06	92,19	0	0	0	0	0	0	Кондратово
28921	ПВК	БК	54,53	0,0974	92,34	93,02	0	0	0	0	0	0	Кондратово
28918	БК-1.1	БК-2	94,15	0,0974	92,49	92,25	0	0	0	0	0	0	Кондратово
28917	БК-1.1	БК-1.1	0,66	0,0974	92,49	92,49	0	0	0	0	0	0	Кондратово
28916	ПВК	БК-1.1	61,81	0,0974	93,22	92,49	0	0	0	0	0	0	Кондратово
28915	БК-1.1	БК-2	94,9	0,0974	92,49	92,25	0	0	0	0	0	0	Кондратово
28914	ПВК	БК-1.1	61,56	0,0974	93,22	92,49	0	0	0	0	0	0	Кондратово
28912	БК-196	Уз	4,85	0,1772	94,72	86,76	17,4236	62,72	0	0,032	6,63	0,7065	Кондратово
28911	Уз205	БК-196	74,83	0,2792	94,08	94,72	129,4564	466,04	0	2,382	31,84	2,1145	Кондратово
28910	Уз205	Уз4	59,91	0,2792	94,08	94,46	151,0783	543,88	0	2,596	43,33	2,4676	Кондратово
28908	БК-195	БК-195	0,1	0,1772	96,79	96,79	0	0	0	0	0	0	Кондратово
28907	БК-195	БК-195	0,1	0,1772	96,79	96,79	0	0	0	0	0	0	Кондратово
28906	БК-195	БК-194	201,12	0,2216	96,79	93,74	17,4236	62,72	0	0,405	2,01	0,4518	Кондратово
28905	БК-195	БК	199,44	0,2216	96,79	93,67	17,7871	64,03	0	0,418	2,1	0,4612	Кондратово
28903	Уз332	Административное здание	15,56	0,028	94,43	93,86	0,0036	0,01	0	0,001	0,04	0,0058	Кондратово
28900	Уз332	Уз177	235,66	0,1418	94,43	95,87	0,2053	0,74	0	0,001	0	0,013	Кондратово
28899	Уз206	Хозяйственно-бытовое строение	28,87	0,0558	94,98	94,65	0,0559	0,2	0	0,001	0,04	0,0229	Кондратово
28896	Уз296	Уз300	2,54	0,2216	93,82	93,75	7,0821	25,5	0	0,001	0,34	0,1836	Кондратово
28894	Уз296	Уз298	50,22	0,2216	93,82	94,85	0,277	1	0	0	0	0,0072	Кондратово
26191	Уз190	Жилой дом	12,81	0,028	94,41	94,63	0,0099	0,04	0	0,001	0,1	0,0162	Кондратово
26193	Уз190	Жилой дом	10,86	0,028	94,41	94,24	0,0033	0,01	0	0	0,03	0,0054	Кондратово
26195	Уз190	Жилой дом	12,39	0,028	94,41	94,34	0,0031	0,01	0	0	0,03	0,005	Кондратово
26197	Уз191	Жилой дом	12,87	0,028	94,73	94,81	0,0133	0,05	0	0,002	0,14	0,0215	Кондратово
26199	Уз191	Жилой дом	12,65	0,028	94,73	94,95	0	0	0	0	0,01	0,0013	Кондратово
26201	Уз191	Жилой дом	12,32	0,028	94,73	94,64	0,0084	0,03	0	0,001	0,09	0,0136	Кондратово
26203	Уз191	Жилой дом	12,09	0,028	94,73	94,89	0,0019	0,01	0	0	0,02	0,0031	Кондратово
26205	Уз179	Жилой дом	11,31	0,028	94,27	94,06	0,0069	0,02	0	0,001	0,07	0,0112	Кондратово
26207	Уз180	Жилой дом	25,93	0,028	94,64	95	0,0022	0,01	0	0,001	0,02	0,0036	Кондратово
26209	Уз181	Жилой дом	7,98	0,028	95,58	95,42	0,0016	0,01	0	0	0,02	0,0027	Кондратово
26211	Уз181	Жилой дом	30,52	0,028	95,58	95,41	0,0022	0,01	0	0,001	0,02	0,0036	Кондратово
26213	Уз182	Уз333	48,73	0,1418	96,26	95,98	0,0211	0,08	0	0	0	0,0013	Кондратово
26214	Уз333	Жилой дом	7,86	0,028	95,98	95,96	0,0022	0,01	0	0	0,02	0,0036	Кондратово
26217	Уз333	Уз334	62	0,0558	95,98	95,06	0,0188	0,07	0	0,001	0,01	0,0077	Кондратово
26219	Уз334	Жилой дом	13,5	0,028	95,06	95,23	0,0022	0,01	0	0	0,02	0,0036	Кондратово
26221	Уз334	Жилой дом	11,39	0,028	95,06	95,27	0,008	0,03	0	0,001	0,08	0,0129	Кондратово
26223	Уз334	Жилой дом	21,77	0,028	95,06	94,97	0,0065	0,02	0	0,001	0,07	0,0105	Кондратово
26225	Уз334	Жилой дом	9,8	0,028	95,06	95,2	0,0022	0,01	0	0	0,02	0,0036	Кондратово
26227	БК	БК	570,21	0,2792					0		14,05		Кондратово
26230	ПВК	БК	685,87	0,2792					0		14,05		Кондратово
26232	БК-200	БК-199	25	0,1418	94,27	94,22	4,7824	17,22	0	0,042	1,68	0,3028	Кондратово

Sys	Начало участка	Конец участка	Длина участка, м	Внутренний диаметр трубы, м	Геодезическая отметка начала участка, м	Геодезическая отметка конца участка, м	Расход воды на участке, л/с	Расход воды на участке, м3/ч	Утечка на участке, л/с	Потери напора на участке, м	Удельные линейные потери, мм/м	Скорость движения воды на участке, м/с	Поселение
26234	Кондратово Артезианская скважина № 6653	БК-8	22,78	0,0558	91,88	92,12	0,9292	3,35	0	0,227	9,97	0,38	Кондратово
26242	БК-8	БК-7	68,95	0,0558	92,12	92,82	0,9292	3,35	0	0,688	9,97	0,38	Кондратово
26244	Кондратово Артезианская скважина № 4	БК-3	193,21	0,0558	92,63	94,08	0,0016	0,01	0	0	0	0,0006	Кондратово
26247	Кондратово Артезианская скважина № 6 (на перспективу, н	БК	9,88	0,0558	0	91,73	0	0	0	0	0	0	Кондратово
26249	БК-5	БК-6	175,35	0,2	94,36	93,06	63,9686	230,29	0	7,067	40,3	2,0362	Кондратово
26250	БК-6	Уз200	157,59	0,2	93,06	92,05	63,9717	230,3	0	6,352	40,31	2,0363	Кондратово
26251	Уз200	БК-9	60,79	0,1418	92,05	91,88	18,1709	65,42	0	1,448	23,83	1,1506	Кондратово
26253	БК-4	БК-5	31,08	0,15	94,45	94,36	36,3708	130,93	0	1,885	60,66	2,0582	Кондратово
26254	Уз200	БК	16,54	0,1418	92,05	91,8	45,8008	164,88	0	2,493	150,74	2,9002	Кондратово
26255	БК-9	БК	41,1	0,1418	91,88	91,8	18,7711	67,58	0	1,045	25,42	1,1886	Кондратово
26256	РЧВ-1	ОК	0,94	0,3	0	94,39	0	0		0	0	0	Кондратово
26258	ОК	БК-20	1,5	0,3	94,5	94,47	0	0		0	0	0	Кондратово
26260	БК-201	БК-200	28,13	0,1418	94,22	94,27	4,701	16,92	0	0,046	1,63	0,2977	Кондратово
26261	БК-201	БК-200	27,55	0,1418	94,22	94,27	4,7824	17,22	0	0,046	1,68	0,3028	Кондратово
26263	БК-200	БК-199	25,14	0,1418	94,27	94,22	4,701	16,92	0	0,041	1,63	0,2977	Кондратово
26264	БК-15	Уз7	37,14	0,1772	94,56	94,27	0	0	0	0	0	0	Кондратово
26265	Уз7	Уз7	3,42	0,1772	94,27	94,27	0	0	0	0	0	0	Кондратово
26267	Уз203	Уз6	18,23	0,3	94,43	94,08	97,5683	351,25	0	0,198	10,84	1,3803	Кондратово
26268	Уз6	Уз6	4,68	0,3	94,08	94,08	271,0512	975,78	0	0,389	83,22	3,8346	Кондратово
26270	БК-199	Уз6	6,89	0,1418	94,22	94,08	4,701	16,92	0	0,011	1,63	0,2977	Кондратово
26271	Уз6	Уз6	4,49	0,1418	94,08	94,08	4,701	16,92	0	0,007	1,63	0,2977	Кондратово
26273	БК-199	Уз6	7,12	0,1418	94,22	94,08	4,7824	17,22	0	0,012	1,68	0,3028	Кондратово
26274	Уз6	Уз6	4,3	0,1418	94,08	94,08	4,7824	17,22	0	0,007	1,68	0,3028	Кондратово
26276	Кондратово Артезианская скважина № 14	БК-9	1,31	0,0558	91,86	91,88	0,6002	2,16	0	0,006	4,21	0,2454	Кондратово
26277	БК-9	БК-9	1,14	0,0558	91,88	91,88	0,6002	2,16	0	0,005	4,21	0,2454	Кондратово
26279	Кондратово Артезианская скважина № 13 (50831)	БК-6	9,99	0,1	92,99	93,06	0,0031	0,01	0	0	0	0,0004	Кондратово
26280	БК-6	БК-6	8,06	0,1	93,06	93,06	0,0031	0,01	0	0	0	0,0004	Кондратово
26282	БК-17	БК-19	12,07	0,3	94,48	94,37	110,6428	398,31	0	0,168	13,93	1,5653	Кондратово
26283	БК-18	БК-20	12,84	0,3	94,41	94,47	71,4579	257,25	0	0,075	5,83	1,0109	Кондратово
26284	БК-17	БК-17	1,56	0,3	94,48	94,48	0	0	0	0	0	0	Кондратово
26285	БК-17	РЧВ-1	4,49	0,3	94,48	0	0	0		0	0	0	Кондратово
26287	БК-18	БК-18	2,56	0,3	94,41	94,41	0	0	0	0	0	0	Кондратово
26288	БК-18	РЧВ-2	4,78	0,3	94,41	0	0	0		0	0	0	Кондратово
26290	БК-20	Уз6	22,74	0,3	94,47	94,08	87,066	313,44	0	0,197	8,64	1,2317	Кондратово
26291	БК-19	Уз6	23,57	0,3	94,37	94,08	86,417	311,1	0	0,201	8,52	1,2226	Кондратово
28892	Уз295	Уз297	50,54	0,2216	94	94,84	0,2261	0,81	0	0	0	0,0059	Кондратово
28890	Уз295	Уз296	2,36	0,2792	94	93,82	7,3591	26,49	0	0	0,11	0,1202	Кондратово
28885	УП4	БК	42,79	0,0974	93,57	94,08	0	0	0	0	0	0	Кондратово
28884	ПГ	УП4	28,12	0,0974	93,09	93,57	0	0	0	0	0	0	Кондратово
28882	УП3	ПГ	4,85	0,0974	93	93,09	0	0	0	0	0	0	Кондратово
28881	УП2	УП3	12,07	0,0974	93,08	93	0	0	0	0	0	0	Кондратово
28879	УП1	УП2	53,51	0,0974	93,43	93,08	0	0	0	0	0	0	Кондратово
28877	ПГ-1	УП1	124,39	0,0974	93,38	93,43	0	0	0	0	0	0	Кондратово
28872	ПГ4	ПГ5	74,67	0,1994	94,77	95,57	10,1464	36,53	0	0,09	1,21	0,3249	Кондратово
28871	БК-4	ПГ-2	1,91	0,1994	95,85	95,85	0	0	0	0	0	0	Кондратово
28868	ПГ5	БК-2	32,45	0,1994	95,57	96,1	8,2664	29,76	0	0,026	0,81	0,2647	Кондратово
28866	Уз196	ТЭЦ	30,88	0,0974	96,98	98,81	0,0085	0,03	0	0	0	0,0011	Кондратово
28853	БК-190	Жилой дом	20,93	0,028	93,32	92,75	0	0	0	0	0,01	0,0013	Кондратово
28850	ПБК	Уз186	10,06	0,028	93,42	93,64	0,0023	0,01	0	0	0,02	0,0038	Кондратово
28843	Уз163	Уз162	59,18	0,0974	95,2	94,41	0,0346	0,12	0	0	0	0,0046	Кондратово
28841	Уз162	Уз161	18,49	0,0974	94,41	94,97	0,0313	0,11	0	0	0	0,0042	Кондратово
28839	Уз161	Уз160	42,8	0,0974	94,97	95,77	0,018	0,06	0	0	0	0,0024	Кондратово
28836	Уз3	БК-192	4,67	0,1418	92,79	92,84	5,6507	20,34	0	0,011	2,34	0,3578	Кондратово
28834	БК-192	БК-191	9,11	0,1418	92,84	92,92	5,6507	20,34	0	0,021	2,34	0,3578	Кондратово
28832	БК-191	ПГ4	6,56	0,1418	92,92	92,89	0	0	0	0	0	0	Кондратово
28830	БК-191	БК-190	28,34	0,1418	92,92	93,32	5,6507	20,34	0	0,066	2,34	0,3578	Кондратово
28828	БК-190	ПБК	14,07	0,1418	93,32	93,42	5,6484	20,33	0	0,033	2,34	0,3577	Кондратово
28825	ПБК	ПГ5	7,27	0,1418	93,31	93,09	0	0	0	0	0	0	Кондратово
28802	БК-195	Уз163	67,9	0,0974	96,79	95,2	0,0385	0,14	0	0	0	0,0052	Кондратово
28801	БК1	Многоквартирный жилой дом	132,25	0,0974	95,67	95,57	0,6378	2,3	0	0,032	0,24	0,0856	Кондратово
28799	БК	Многоквартирный жилой дом	10,29	0,0974	95,14	95,07	1,1444	4,12	0	0,008	0,75	0,1536	Кондратово
28797	БК-6	Магазин	32,03	0,0558	95	95,6	0,0056	0,02	0	0	0	0,0023	Кондратово
28796	БК-4	Многоквартирный жилой дом	12,26	0,0974	95,85	95,77	0,8968	3,23	0	0,006	0,47	0,1204	Кондратово
28794	БК-4	Многоквартирный жилой дом	34,11	0,0974	96	96	0,7019	2,53	0	0,01	0,29	0,0942	Кондратово
28792	БК-3	Многоквартирный жилой дом	16,07	0,0974	95,62	95,75	0,6145	2,21	0	0,004	0,22	0,0825	Кондратово
28790	БК-6	Многоквартирный жилой дом	12,06	0,0974	95	95,1	0,9237	3,33	0	0,006	0,49	0,124	Кондратово

Sys	Начало участка	Конец участка	Длина участка, м	Внутренний диаметр трубы, м	Геодезическая отметка начала участка, м	Геодезическая отметка конца участка, м	Расход воды на участке, л/с	Расход воды на участке, м3/ч	Утечка на участке, л/с	Потери напора на участке, м	Удельные линейные потери, мм/м	Скорость движения воды на участке, м/с	Поселение
28788	ПГ-3	Многоквартирный жилой дом	15,06	0,0974	95	95	0,9785	3,52	0	0,008	0,55	0,1313	Кондратово
28785	ПГ-5	Многоквартирный жилой дом	11,81	0,0974	94,9	94,68	0,928	3,34	0	0,006	0,5	0,1246	Кондратово
28783	ВК-1	Многоквартирный жилой дом	121,25	0,0974	96,77	95,12	0,5978	2,15	0	0,026	0,21	0,0802	Кондратово
28781	ПГ-1	Многоквартирный жилой дом	11,07	0,0974	97,01	96,59	0,9649	3,47	0	0,006	0,54	0,1295	Кондратово
28779	ВК	Многоквартирный жилой дом	49,2	0,0974	94,31	94	0,4907	1,77	0	0,007	0,15	0,0659	Кондратово
28777	ВК	Многоквартирный жилой дом	16,63	0,0974	94,31	94	0,4497	1,62	0	0,001	0,07	0,0604	Кондратово
28775	ВК	Многоквартирный жилой дом	9,66	0,0974	95	94,79	0,4326	1,56	0	0,001	0,07	0,0581	Кондратово
28773	ВК	Многоквартирный жилой дом	15,34	0,0974	95,02	95,14	0,4913	1,77	0	0,002	0,15	0,0659	Кондратово
28771	ВК-7	ВК-6	88,69	0,1994	96,14	95	0,9455	3,4	0	0,001	0,01	0,0303	Кондратово
28770	ВК-6	ВК-5	60,58	0,1994	95	95,41	0,0163	0,06	0	0	0	0,0005	Кондратово
28768	ВК-2	ПГ-3	92,67	0,1994	96,1	95	2,8488	10,26	0	0,009	0,1	0,0912	Кондратово
28766	ПГ-1	ВК-7	99,02	0,1994	97,01	96,14	3,855	13,88	0	0,018	0,18	0,1234	Кондратово
28765	ВК-1	ПГ-1	14,22	0,1994	96,77	97,01	4,8199	17,35	0	0,004	0,28	0,1543	Кондратово
28763	ВК-2	ВК-1	38,37	0,1994	96,1	96,77	5,4177	19,5	0	0,013	0,35	0,1735	Кондратово
28760	ВК	ВК	38,61	0,1994	95	94,31	0,9405	3,39	0	0	0,01	0,0301	Кондратово
28758	ВК	ВК	36,24	0,1994	95,02	95	1,373	4,94	0	0,001	0,03	0,044	Кондратово
28756	ВК	ВК	27,71	0,1994	95,21	95,02	1,8644	6,71	0	0,001	0,04	0,0597	Кондратово
28754	ВК-7	ВК1	31,28	0,1994	96,14	95,67	2,9095	10,47	0	0,003	0,1	0,0932	Кондратово
28752	ВК1	ВК	22,47	0,1994	95,67	95,14	2,2716	8,18	0	0,001	0,07	0,0727	Кондратово
28750	ВК	ВК	41,58	0,1994	95,14	95,21	1,1272	4,06	0	0,001	0,02	0,0361	Кондратово
28748	ВК-1	ВК	37,19	0,1994	95,24	95,21	0,7371	2,65	0	0	0,01	0,0236	Кондратово
28746	ВК-2	ВК-1	73,75	0,1994	95,48	95,24	0,7371	2,65	0	0	0,01	0,0236	Кондратово
28744	ВК-3	ВК-2	71,58	0,1994	95,61	95,48	0,7538	2,71	0	0	0,01	0,0241	Кондратово
28741	ВК-2	ВК-1	143,79	0,1994	95,24	95,87	0,3242	1,17	0	0	0	0,0104	Кондратово
28740	ВК-1	ВК-3	82,03	0,1994	95,87	95,61	0,3242	1,17	0	0	0	0,0104	Кондратово
28738	ВК-4	ВК-3	29,98	0,1994	96	95,61	0,4296	1,55	0	0	0	0,0138	Кондратово
28736	ВК-4	ВК-4	47,34	0,1994	95,85	96	1,1315	4,07	0	0,001	0,02	0,0362	Кондратово
28734	ВК-5	ВК-4	53,31	0,1994	95,41	95,85	2,0283	7,3	0	0,003	0,05	0,065	Кондратово
28727	ВК-196	Уз	7,12	0,1772	94,72	80,28	17,8256	64,17	0	0,049	6,94	0,7228	Кондратово
28723	Уз4	ВК-197	12,19	0,3	94,46	94,33	245,2855	883,03	0	0,831	68,17	3,4701	Кондратово
28721	ПГ-3	ВК-7	53,96	0,1994	95	94,88	1,8703	6,73	0	0,002	0,04	0,0599	Кондратово
28720	Уз175	Административное здание	15,72	0,0974	93,71	93,81	0,2261	0,81	0	0	0,02	0,0303	Кондратово
28718	Уз174	Уз332	209,89	0,1418	94,29	94,43	0,2089	0,75	0	0,001	0	0,0132	Кондратово
28714	ПВК	Жилой дом	14,84	0,028	93,31	92,87	0,0167	0,06	0	0,003	0,17	0,0271	Кондратово
28712	ПВК	Жилой дом	16,18	0,028	93,73	93,33	0,0035	0,01	0	0,001	0,04	0,0056	Кондратово
28710	ПВК	Жилой дом	19,68	0,028	93,23	92,77	0,0033	0,01	0	0,001	0,03	0,0054	Кондратово
28705	ВК	ВК-3	32,27	0,1994	95,83	95,62	0,0779	0,28	0	0	0	0,0025	Кондратово
28704	ПГ	Многоквартирный жилой дом	32,76	0,0974	95,17	95,21	0,773	2,78	0	0,011	0,35	0,1037	Кондратово
28701	ПГ	ВК-5	28,17	0,1994	95,17	95,41	2,5486	9,17	0	0,002	0,08	0,0816	Кондратово
28700	ПГ-5	ПГ	69,13	0,1994	94,9	95,17	3,3215	11,96	0	0,009	0,14	0,1064	Кондратово
28699	ВК-194	ПВК	205,96	0,2792	93,74	92,29	17,4236	62,72	0	0,122	0,59	0,2846	Кондратово
28698	ВК	ПВК	204,35	0,2792	93,67	92,28	12,1364	43,69	0	0,059	0,29	0,1982	Кондратово
28696	ВК	Уз3	81,42	0,2216	93,67	92,79	5,6507	20,34	0	0,018	0,22	0,1465	Кондратово
28693	ВК	ПГ-4	3,2	0,0974	95,14	95,14	0	0	0	0	0	0	Кондратово
28692	ВК	ПВК	29,54	0,0974	91,98	91,99	0	0	0	0	0	0	Кондратово
28690	ПГ	ПВК	35	0,0974	91,48	91,77	0	0	0	0	0	0	Кондратово
28688	ВК	ПГ	65,75	0,0974	91,91	91,48	0	0	0	0	0	0	Кондратово
28686	ВК	ВК	63,64	0,0974	92	91,91	0	0	0	0	0	0	Кондратово
28684	ПГ	ВК	62,11	0,0974	92	92	0	0	0	0	0	0	Кондратово
28682	ВК-2	ПГ	77,66	0,0974	92,25	92	0	0	0	0	0	0	Кондратово
28678	ПВК	Уз171	73,93	0,1418	93,22	92,57	0,2457	0,88	0	0	0	0,0156	Кондратово
28676	ВК-2	ПГ-1	1,89	0,1994	95,48	95,44	0	0	0	0	0	0	Кондратово
28675	ПГ5	Многоквартирный жилой дом	13,86	0,0974	95,57	95,49	1,88	6,77	0	0,028	1,99	0,2523	Кондратово
28673	ВК-4	ПГ-4	3,18	0,1994	96	95,99	0	0	0	0	0	0	Кондратово
28671	ВК-3	ПГ-3	3,82	0,1994	95,62	95,62	0	0	0	0	0	0	Кондратово
28669	ВК-1	ПГ-1	5,88	0,1994	95,87	95,82	0	0	0	0	0	0	Кондратово
28666	ВК-194	Уз204	84,91	0,2216	93,74	92,75			0		0		Кондратово
28665	ПВК	Жилой дом	5,79	0,028	93,02	93,2	0,0039	0,01	0	0	0,04	0,0063	Кондратово
28663	ПВК	ПГ76	4,33	0,028	93,02	93,14	0	0	0	0	0	0	Кондратово
28662	ВК-2	Магазин	7,32	0,0974	95,48	95,53	0,0167	0,06	0	0	0	0,0022	Кондратово
28660	Уз174	Жилой дом	11,34	0,028	94,29	93,94	0,0012	0	0	0	0,01	0,0019	Кондратово
28659	Уз173	Жилой дом	9,75	0,028	94,08	94,27	0,0167	0,06	0	0,002	0,17	0,0271	Кондратово
28658	Уз173	Жилой дом	9,07	0,028	94,08	94,6	0,0015	0,01	0	0	0,02	0,0025	Кондратово
28657	Уз173	Жилой дом	11,57	0,028	94,08	94,02	0	0	0	0	0	0,0006	Кондратово
28656	Уз172	Жилой дом	10,86	0,028	93,83	93,51	0,0044	0,02	0	0	0,05	0,0072	Кондратово
28655	Уз172	Жилой дом	12,93	0,028	93,83	94,35	0,0025	0,01	0	0	0,03	0,0041	Кондратово
28654	Уз172	Жилой дом	6,63	0,028	93,83	93,92	0,0039	0,01	0	0	0,04	0,0063	Кондратово
28653	Уз172	Жилой дом	12,27	0,028	93,83	93,29	0,0033	0,01	0	0	0,03	0,0054	Кондратово
28652	Уз171	Жилой дом	8,46	0,028	92,57	92,32	0,0014	0,01	0	0	0,01	0,0023	Кондратово
28651	Уз171	Жилой дом	7,96	0,028	92,57	92,8	0,0015	0,01	0	0	0,02	0,0025	Кондратово
28650	Уз188	Жилой дом	3,55	0,028	95,42	95,55	0,0015	0,01	0	0	0,02	0,0025	Кондратово
28649	Уз188	Жилой дом	34,63	0,028	95,42	95,15	0,0019	0,01	0	0,001	0,02	0,0031	Кондратово

Sys	Начало участка	Конец участка	Длина участка, м	Внутренний диаметр трубы, м	Геодезическая отметка начала участка, м	Геодезическая отметка конца участка, м	Расход воды на участке, л/с	Расход воды на участке, м3/ч	Утечка на участке, л/с	Потери напора на участке, м	Удельные линейные потери, мм/м	Скорость движения воды на участке, м/с	Поселение
28648	Уз163	Уз188	22,38	0,028	95,2	95,42	0,0035	0,01	0	0,001	0,04	0,0056	Кондратово
28647	Уз163	Жилой дом	13,55	0,028	95,2	94,9	0	0	0	0	0	0,0006	Кондратово
28645	Уз162	Жилой дом	37,33	0,028	94,41	93,86	0,0033	0,01	0	0,001	0,03	0,0054	Кондратово
28643	Уз161	Жилой дом	9,04	0,028	94,97	94,71	0,0133	0,05	0	0,001	0,14	0,0215	Кондратово
28641	Уз187	Жилой дом	4,26	0,028	95,48	95,38	0	0	0	0	0	0,0006	Кондратово
28639	Уз187	Жилой дом	22,97	0,028	95,48	94,92	0,0012	0	0	0	0,01	0,0019	Кондратово
28637	Уз160	Уз187	11,37	0,028	95,77	95,48	0,0015	0,01	0	0	0,02	0,0025	Кондратово
28634	Уз186	Жилой дом	2,74	0,028	93,64	93,63	0	0	0	0	0,01	0,0013	Кондратово
28631	БК-190	Жилой дом	16,48	0,028	93,32	93,42	0,0015	0,01	0	0	0,02	0,0025	Кондратово
28630	Уз186	Жилой дом	11,8	0,028	93,64	93,98	0,0015	0,01	0	0	0,02	0,0025	Кондратово
28629	ПВК	Жилой дом	10,18	0,028	93,61	93,19	0,0023	0,01	0	0	0,02	0,0038	Кондратово
28626	ПВК	Жилой дом	20,28	0,028	93,62	93,19	0,0033	0,01	0	0,001	0,03	0,0054	Кондратово
28624	ПВК	Жилой дом	13,73	0,028	93,29	93,07	0	0	0	0	0,01	0,0013	Кондратово
28623	ПВК	Жилой дом	8,52	0,028	93,29	93,41	0,0027	0,01	0	0	0,03	0,0044	Кондратово
28621	ПВК	Жилой дом	11,05	0,028	93,62	93,59	0,0039	0,01	0	0	0,04	0,0063	Кондратово
28619	ПВК	Жилой дом	16,98	0,028	93,62	93,95	0	0	0	0	0,01	0,0013	Кондратово
28617	ПВК	Жилой дом	17,64	0,028	93,89	93,38	0,0022	0,01	0	0	0,02	0,0036	Кондратово
28615	ПВК	Жилой дом	28,02	0,028	93,52	93,09	0,0167	0,06	0	0,005	0,17	0,0271	Кондратово
28613	Уз185	Жилой дом	5,12	0,028	93,63	93,72	0,0035	0,01	0	0	0,04	0,0056	Кондратово
28611	Уз185	Жилой дом	36,81	0,028	93,63	94,32	0,0042	0,02	0	0,002	0,04	0,0069	Кондратово
28609	ПВК	Уз185	10,38	0,028	93,52	93,63	0,0077	0,03	0	0,001	0,08	0,0125	Кондратово
28607	ПВК	Жилой дом	14,3	0,028	93,69	93,96	0,0054	0,02	0	0,001	0,06	0,0088	Кондратово
28605	ПВК	Производственное здание	36,17	0,1418	93,95	94,42	0,0031	0,01	0	0	0	0,0002	Кондратово
28588	Уз173	Уз174	34,82	0,1418	94,08	94,29	0,21	0,76	0	0	0	0,0133	Кондратово
28587	Уз172	Уз173	35,14	0,1418	93,83	94,08	0,2286	0,82	0	0	0	0,0145	Кондратово
28586	Уз171	Уз172	98,22	0,1418	92,57	93,83	0,2427	0,87	0	0	0	0,0154	Кондратово
28584	Уз15	Детский сад	58,22	0,0974	94,53	95,01	0,0747	0,27	0	0	0,01	0,01	Кондратово
28581	БК-2	Многokвартирный жилой дом	12,55	0,0974	95,24	95,53	1,8878	6,8	0	0,025	2	0,2534	Кондратово
28579	ПВК	Жилой дом	15,34	0,028	93,35	92,9	0,0043	0,02	0	0,001	0,04	0,0069	Кондратово
28577	ПВК	Жилой дом	25,43	0,028	93,31	94,03	0,0019	0,01	0	0,001	0,02	0,0031	Кондратово
28575	ПВК	Жилой дом	8,76	0,028	93,31	93,46	0,0014	0	0	0	0,01	0,0022	Кондратово
28573	ПВК	Жилой дом	9,61	0,028	93,02	92,82	0,0167	0,06	0	0,002	0,17	0,0271	Кондратово
28571	ПВК	Жилой дом	5,76	0,028	92,78	92,9	0,0012	0	0	0	0,01	0,0019	Кондратово
28569	ПВК	Жилой дом	12,01	0,028	92,88	93,17	0	0	0	0	0	0,0006	Кондратово
28567	ПВК	Жилой дом	11,99	0,028	92,88	93,17	0,0054	0,02	0	0,001	0,06	0,0088	Кондратово
28565	ПВК	Жилой дом	14,93	0,028	93,02	92,54	0	0	0	0	0	0,0006	Кондратово
28563	ПВК	Жилой дом	18,39	0,028	93,02	93,01	0	0	0	0	0,01	0,0013	Кондратово
28561	ПВК	Жилой дом	4,22	0,028	93,94	94,03	0,0015	0,01	0	0	0,02	0,0025	Кондратово
28558	БК	Административное здание	215,7	0,0974	94,61	93,93	0,2126	0,77	0	0,003	0,01	0,0285	Кондратово
28556	ПГ1	Уз316	207,34	0,2482	92,06	94,38	8,0352	28,93	0	0,05	0,24	0,1661	Кондратово
28555	Уз316	БК	41,66	0,2482	94,38	94,61	8,0352	28,93	0	0,01	0,24	0,1661	Кондратово
28553	Уз206	БК	43,97	0,0974	94,98	94,61	0,2126	0,77	0	0,001	0,01	0,0285	Кондратово
28551	ПВК	ПВК	145,55	0,2482	94,7	94,43	2,438	8,78	0	0,003	0,02	0,0504	Кондратово
28550	БК	ПВК	9,13	0,2482	94,61	94,7	8,0352	28,93	0	0,002	0,24	0,1661	Кондратово
28545	ПГ1	Многokвартирный жилой дом	7,93	0,0974	92,06	92,12	1,2889	4,64	0	0,008	0,95	0,173	Кондратово
28541	ПВК	ПГ1	458,75	0,2482	93	92,06	9,3241	33,57	0	0,147	0,32	0,1927	Кондратово
28540	Уз298	Уз206	613,41	0,0974	94,85	94,98	0,2685	0,97	0	0,014	0,02	0,036	Кондратово
28538	Уз300	БК	442,08	0,2482	93,75	93	14,834	53,4	0	0,354	0,8	0,3066	Кондратово
28537	Уз297	Уз175	139,82	0,0974	94,84	93,71	0,2261	0,81	0	0,002	0,02	0,0303	Кондратово
28536	Уз298	Уз196	97,17	0,0974	94,85	96,98	0,0085	0,03	0	0	0	0,0011	Кондратово
28535	ПВК	Уз300	251,4	0,2792	92,28	93,75	7,7519	27,91	0	0,03	0,12	0,1266	Кондратово
28534	ПВК	Уз295	249,04	0,2792	92,29	94	7,5852	27,31	0	0,029	0,12	0,1239	Кондратово
28533	ПГ	БК	58,57	0,0974	93	93,4	0	0	0	0	0	0	Кондратово
28532	БК	ПГ	66,21	0,0974	93,53	93	0	0	0	0	0	0	Кондратово
28530	БК	БК	65,14	0,0974	94,08	93,53	0	0	0	0	0	0	Кондратово
28528	БК-2	ПГ-1	133,24	0,0974	92,25	93,38	0	0	0	0	0	0	Кондратово
28526	ПГ	ПВК	12,22	0,0974	92,19	92,34	0	0	0	0	0	0	Кондратово
28525	БК	ПВК	17,69	0,0974	92	92,06	0	0	0	0	0	0	Кондратово
28523	БК	ПВК	153,43	0,2482	93	93	14,834	53,4	0	0,123	0,8	0,3066	Кондратово
2266	ПВК	ПВК	88,98	0,05	92,88	92,34	0	0	0	0	0	0	Кондратово
2265	ПВК	ПВК	92,3	0,05	92,96	92,06	0	0	0	0	0	0	Кондратово
2264	ПВК	ПВК	35,64	0,3	92,78	92,88	5,3508	19,26	0	0,001	0,03	0,0757	Кондратово
2262	ПВК	ПВК	32,48	0,3	92,88	93,02	5,345	19,24	0	0,001	0,03	0,0756	Кондратово
2260	ПВК	ПВК	48,33	0,3	93,02	93,94	5,34	19,22	0	0,002	0,03	0,0755	Кондратово
2258	ПВК	ПВК	26,81	0,3	93,94	94,15	5,3384	19,22	0	0,001	0,03	0,0755	Кондратово
2256	ПВК	ПВК	31,21	0,3	94,15	93,73	5,3384	19,22	0	0,001	0,03	0,0755	Кондратово
2254	ПВК	ПВК	22,24	0,3	93,73	93,61	5,335	19,21	0	0,001	0,03	0,0755	Кондратово
2252	ПВК	ПВК	12,78	0,3	93,61	93,23	5,3327	19,2	0	0	0,03	0,0754	Кондратово
2250	ПВК	ПВК	14,24	0,3	93,23	93,29	5,3293	19,19	0	0,001	0,03	0,0754	Кондратово
2248	ПВК	ПВК	26,19	0,3	93,29	93,62	5,3259	19,17	0	0,001	0,03	0,0753	Кондратово
2246	ПВК	ПВК	31,22	0,3	93,62	93,89	5,3179	19,14	0	0,001	0,03	0,0752	Кондратово
2244	ПВК	ПВК	28,35	0,3	93,89	93,52	5,3157	19,14	0	0,001	0,03	0,0752	Кондратово

Sys	Начало участка	Конец участка	Длина участка, м	Внутренний диаметр трубы, м	Геодезическая отметка начала участка, м	Геодезическая отметка конца участка, м	Расход воды на участке, л/с	Расход воды на участке, м3/ч	Утечка на участке, л/с	Потери напора на участке, м	Удельные линейные потери, мм/м	Скорость движения воды на участке, м/с	Поселение
2242	ПВК	ПВК	16,91	0,3	93,52	93,69	5,2913	19,05	0	0,001	0,03	0,0749	Кондратово
2240	ПВК	ПВК	36,4	0,3	93,69	93,74	5,2859	19,03	0	0,001	0,03	0,0748	Кондратово
2238	ПВК	ПВК	19,52	0,3	93,74	93,95	5,2859	19,03	0	0,001	0,03	0,0748	Кондратово
2236	ПВК	ПВК	50,02	0,3	93,95	94,96	5,2828	19,02	0	0,002	0,03	0,0747	Кондратово
2234	ПВК	ПВК	7,15	0,3	94,96	95,12	5,2828	19,02	0	0	0,03	0,0747	Кондратово
2232	ПВК	ПВК	23,75	0,3	93,02	92,78	5,3519	19,27	0	0,001	0,03	0,0757	Кондратово
2230	ПВК	ПВК	37,58	0,3	93,24	93,02	5,3686	19,33	0	0,001	0,03	0,076	Кондратово
2228	ПВК	ПВК	18,51	0,3	93,31	93,24	5,3699	19,33	0	0,001	0,03	0,076	Кондратово
2226	ПВК	ПВК	22,3	0,3	93,35	93,31	5,3899	19,4	0	0,001	0,03	0,0763	Кондратово
2224	ПВК	ПВК	39,67	0,3	93,42	93,35	5,4004	19,44	0	0,001	0,03	0,0764	Кондратово
2222	ПВК	ПВК	23,98	0,3	93,42	93,22	0,2457	0,88	0	0	0	0,0035	Кондратово
2218	ПВК	ПВК	96,35	0,05	92,56	91,99	0	0	0	0	0	0	Кондратово
2216	ПВК	ПВК	100,98	0,05	93,36	91,77	0	0	0	0	0	0	Кондратово
2213	ПВК	ПВК	56,33	0,05	92,64	93,36	0	0	0	0	0	0	Кондратово
2212	ПГ	ПВК	121,26	0,05	91,48	92,64	0	0	0	0	0	0	Кондратово
2210	ПВК	ПВК	53,53	0,05	93,36	92,56	0	0	0	0	0	0	Кондратово
2208	ПВК	ПВК	56,08	0,05	92,56	92,96	0	0	0	0	0	0	Кондратово
2206	ПВК	ПВК	55,7	0,05	92,96	92,88	0	0	0	0	0	0	Кондратово
2204	ПВК	ПВК	55,47	0,05	92,88	93,31	0	0	0	0	0	0	Кондратово
2203	ПВК	ВК	87,17	0,05	93,31	93,02	0	0	0	0	0	0	Кондратово
2201	ВК	ВК	568,32	0,2792	95,22	93,12	9,4834	34,14	0	0,102	0,18	0,1549	Кондратово
2199	ВК	ВК	275,63	0,05	93,02	93,11	0	0	0	0	0	0	Кондратово
2196	ПГ	ПГ	277,47	0,05	92,19	93,52	0	0	0	0	0	0	Кондратово
2193	ВК	ВК	277,56	0,05	92	93,41	0	0	0	0	0	0	Кондратово
2190	ВК	ВК	277,88	0,05	91,98	93,4	0	0	0	0	0	0	Кондратово
2187	ПГ	ПГ	277,23	0,05	91,48	93	0	0	0	0	0	0	Кондратово
2184	ВК	ВК	279,6	0,05	91,91	93,53	0	0	0	0	0	0	Кондратово
2181	ВК	ВК	278,42	0,05	92	94,08	0	0	0	0	0	0	Кондратово
2178	ПГ	ПГ	261,04	0,05	92	93,09	0	0	0	0	0	0	Кондратово
2175	ПВК	Перспективная зона застройки д. Кондратово	39,07	0,1	94,38	94,3	5,5536	19,99	0	0,429	9,98	0,7071	Кондратово
2172	ПВК	ПВК	309,37	0,2	92,29	94,38	14,2228	51,2	0	0,567	1,67	0,4527	Кондратово
2171	ПВК	ПВК	203,55	0,2	94,38	94,36	8,6692	31,21	0	0,143	0,64	0,276	Кондратово
2170	ПВК	Перспективная зона застройки д. Кондратово	29,03	0,1	94,36	94	5,5536	19,99	0	0,319	9,98	0,7071	Кондратово
2166	ПВК	ПВК	148,23	0,2	94,43	94	2,438	8,78	0	0,009	0,06	0,0776	Кондратово
2165	ПВК	Перспективная зона застройки д. Кондратово	32,14	0,1	94	94	5,5536	19,99	0	0,353	9,98	0,7071	Кондратово
2162	ПВК	ПВК	2,14	0,2	92,28	92,29	4,3845	15,78	0	0	0,17	0,1396	Кондратово
2159	ПВК	ПВК	195,24	0,2	94,36	94	3,1156	11,22	0	0,02	0,09	0,0992	Кондратово
2158	ПВК	Перспективная зона застройки д. Кондратово	19,93	0,1	94,44	94,48	5,5536	19,99	0	0,219	9,98	0,7071	Кондратово
2156	ПВК	Перспективная зона застройки д. Кондратово	17,64	0,1	94,44	94,46	5,5536	19,99	0	0,194	9,98	0,7071	Кондратово
2154	ПВК	ПВК	263,88	0,15	93	94,44	5,5099	19,84	0	0,341	1,18	0,3118	Кондратово
2152	ПВК	ПВК	99	0,15	94,7	94,44	5,5973	20,15	0	0,132	1,21	0,3167	Кондратово
2148	ПВК	ПВК	67,93	0,3	95,12	96,02	5,2828	19,02	0	0,002	0,03	0,0747	Кондратово
2146	ПВК	ПВК	5,58	0,3	96,02	96	5,2828	19,02	0	0	0,03	0,0747	Кондратово
2144	ПВК	ПВК	78,5	0,3	96	96,52	5,2662	18,96	0	0,003	0,03	0,0745	Кондратово
2142	ПВК	ПВК	22,7	0,3	96,52	96,96	5,2662	18,96	0	0,001	0,03	0,0745	Кондратово
2141	ВК	ВК	712,25	0,1418	91,8	94,56	32,6758	117,63	0	54,709	76,81	2,0691	Кондратово
2139	ВК	ВК	567,19	0,1418	91,73	94,78	32,8253	118,17	0	43,966	77,51	2,0786	Кондратово
2137	ВК	ВК	146,29	0,1418	91,8	91,73	32,8253	118,17	0	11,34	77,51	2,0786	Кондратово
28962	Уз	ВК-52	9,89	0,15	68,27	95,3	0,2361	0,85	0	0	0	0,0134	Кондратово
28964	Уз	ВК-46	6,45	0,3	94,02	94,01	1,0327	3,72	0	0	0	0,0146	Кондратово
9274	ВК-54	Жилой дом	25,38	0,028	94,77	94,9	0,0049	0,02	0	0,001	0,05	0,0079	Кондратово
7086	ВК	ВК	1829,9	0,1	155,16	127,03	0	0	0	0	0	0	Косотуриха
8016	Косотуриха Скважина №5952	ОК	6,81	0,1	161,86	161,59	0,38	1,37	0	0	0,04	0,0484	Косотуриха
8019	Косотуриха Скважина №276	ОК	1,13	0,1	153,11	153,19	0	0	0	0	0	0	Косотуриха
8021	Косотуриха Скважина №5953	ОК	6,36	0,1	156,47	156,17	0	0	0	0	0	0	Косотуриха
8022	ОК	ВК	24,72	0,1	156,17	155,16	0	0	0	0	0	0	Косотуриха
6391	ВК	ВК	195,35	0,1	159,36	155,16	0	0	0	0	0	0	Косотуриха
6395	ВК	ВК	39,78	0,05	143,67	144,49	0,016	0,06	0	0,001	0,02	0,0081	Косотуриха
6397	ВК	Жилой дом	25,18	0,05	144,49	143,71	0,008	0,03	0	0	0,01	0,0041	Косотуриха
6399	ВК	У	402,45	0,1	159,36	153,11	0,38	1,37	0	0,019	0,04	0,0484	Косотуриха
6400	У	ВК	297,85	0,1	153,11	148,21	0,2145	0,77	0	0,004	0,01	0,0273	Косотуриха
6403	ВК	ВК	30,78	0,1	148,21	149,81	0,2065	0,74	0	0	0,01	0,0263	Косотуриха
6405	ВК	ВК	31,89	0,1	149,81	150,52	0,1985	0,71	0	0	0,01	0,0253	Косотуриха
6407	ВК	ВК	32,28	0,1	150,52	150,79	0,108	0,39	0	0	0,01	0,0138	Косотуриха
6409	ВК	ВК	31,62	0,1	150,79	150,23	0,092	0,33	0	0	0,01	0,0117	Косотуриха
6411	ВК	ВК	38,48	0,1	150,23	150,34	0,084	0,3	0	0	0,01	0,0107	Косотуриха
6413	ВК	ВК	34,65	0,1	150,34	150,85	0,068	0,24	0	0	0	0,0087	Косотуриха

Sys	Начало участка	Конец участка	Длина участка, м	Внутренний диаметр трубы, м	Геодезическая отметка начала участка, м	Геодезическая отметка конца участка, м	Расход воды на участке, л/с	Расход воды на участке, м3/ч	Утечка на участке, л/с	Потери напора на участке, м	Удельные линейные потери, мм/м	Скорость движения воды на участке, м/с	Поселение
6415	ВК	ВК	31,1	0,1	150,85	151,31	0,052	0,19	0	0	0	0,0066	Косотуриха
6417	ВК	ВК	49,85	0,1	151,31	151,45	0,036	0,13	0	0	0	0,0046	Косотуриха
6419	ВК	Жилой дом	62,67	0,032	151,45	153,8	0,008	0,03	0	0,003	0,05	0,0099	Косотуриха
6421	ВК	Жилой дом	64,64	0,032	151,31	153,82	0,008	0,03	0	0,003	0,05	0,0099	Косотуриха
6423	ВК	Жилой дом	61,01	0,032	150,85	153,37	0,008	0,03	0	0,003	0,05	0,0099	Косотуриха
6425	ВК	Жилой дом	62,63	0,032	150,34	152,92	0,008	0,03	0	0,003	0,05	0,0099	Косотуриха
6427	ВК	Жилой дом	64,29	0,032	150,23	153,3	0,008	0,03	0	0,003	0,05	0,0099	Косотуриха
6429	ВК	Жилой дом	65,45	0,032	150,79	153,55	0,008	0,03	0	0,003	0,05	0,0099	Косотуриха
6431	ВК	Жилой дом	64,29	0,032	150,52	153,09	0,008	0,03	0	0,003	0,05	0,0099	Косотуриха
6433	ВК	Жилой дом	68,67	0,032	149,81	152,11	0,008	0,03	0	0,004	0,05	0,0099	Косотуриха
6434	ВК	Жилой дом	67,89	0,032	148,21	150,54	0,008	0,03	0	0,004	0,05	0,0099	Косотуриха
6436	ВК	Магазин	191,6	0,032	151,45	157,34	0,02	0,07	0	0,025	0,12	0,0249	Косотуриха
6438	ВК	Жилой дом	56,09	0,032	151,45	148,51	0,008	0,03	0	0,003	0,05	0,0099	Косотуриха
6440	ВК	ВК	248,87	0,05	140,59	138,99	0,0505	0,18	0	0,014	0,05	0,0257	Косотуриха
6442	ВК	Жилой дом	21,65	0,025	138,99	140,91	0,02	0,07	0	0,008	0,32	0,0407	Косотуриха
6444	У	ВК	184,8	0,05	153,11	146,97	0,1655	0,6	0	0,052	0,25	0,0843	Косотуриха
6447	ВК	Жилой дом	72,31	0,025	146,97	143,08	0,02	0,07	0	0,026	0,32	0,0407	Косотуриха
6449	ВК	Жилой дом	44,34	0,025	146,97	145,49	0,008	0,03	0	0,006	0,13	0,0163	Косотуриха
6450	ВК	ВК	39,22	0,05	138,99	140,07	0,0305	0,11	0	0,001	0,03	0,0155	Косотуриха
6453	ВК	Жилой дом	22,06	0,025	140,07	140,87	0,008	0,03	0	0,003	0,13	0,0163	Косотуриха
6454	ВК	ВК	34,64	0,05	140,07	141,34	0,0225	0,08	0	0,001	0,02	0,0115	Косотуриха
6455	ВК	ВК	28,29	0,05	141,34	141,33	0,0145	0,05	0	0	0,01	0,0074	Косотуриха
6458	ВК	Жилой дом	24,73	0,025	141,34	141,7	0,008	0,03	0	0,004	0,13	0,0163	Косотуриха
6460	ВК	ВК	38,36	0,05	141,33	141,19	0,128	0,46	0	0,005	0,13	0,0652	Косотуриха
6462	ВК	Жилой дом	108,52	0,025	141,19	138,93	0,02	0,07	0	0,039	0,32	0,0407	Косотуриха
6464	ВК	Жилой дом	88,52	0,025	141,19	142,29	0,008	0,03	0	0,013	0,13	0,0163	Косотуриха
6466	ВК	Жилой дом	27,69	0,025	141,19	141,49	0,008	0,03	0	0,004	0,13	0,0163	Косотуриха
6468	ВК	ВК	43,08	0,05	141,19	141,16	0,092	0,33	0	0,004	0,09	0,0469	Косотуриха
6470	ВК	Магазин	20,54	0,025	141,16	140,36	0,008	0,03	0	0,003	0,13	0,0163	Косотуриха
6472	ВК	ВК	125,23	0,05	141,16	142,65	0,056	0,2	0	0,008	0,06	0,0285	Косотуриха
6474	ВК	Жилой дом	29,04	0,05	142,65	141,89	0,008	0,03	0	0	0,01	0,0041	Косотуриха
6476	ВК	Жилой дом	50,73	0,025	141,16	142,58	0,008	0,03	0	0,007	0,13	0,0163	Косотуриха
6478	ВК	Жилой дом	26,56	0,025	141,16	141,66	0,02	0,07	0	0,009	0,32	0,0407	Косотуриха
6480	ВК	ВК	47,58	0,05	142,65	143,67	0,04	0,14	0	0,002	0,04	0,0204	Косотуриха
6482	ВК	Жилой дом	30,66	0,05	143,67	142,38	0,008	0,03	0	0	0,01	0,0041	Косотуриха
6484	ВК	Жилой дом	26,92	0,05	142,65	143,31	0,008	0,03	0	0	0,01	0,0041	Косотуриха
6486	ВК	Жилой дом	50,94	0,05	143,67	143,94	0,008	0,03	0	0	0,01	0,0041	Косотуриха
6488	ВК	Жилой дом	24,92	0,05	143,67	144,83	0,008	0,03	0	0	0,01	0,0041	Косотуриха
6489	ВК	ВК	56,32	0,05	141,93	141,33	0,1135	0,41	0	0,007	0,11	0,0578	Косотуриха
6491	ВК	ВК	38,74	0,05	143,39	141,93	0,1215	0,44	0	0,005	0,12	0,0619	Косотуриха
6493	ВК	ВК	85,09	0,05	146,97	145,81	0,1375	0,49	0	0,015	0,17	0,07	Косотуриха
6494	ВК	ВК	59,76	0,05	145,81	143,39	0,1295	0,47	0	0,009	0,13	0,066	Косотуриха
6497	ВК	Жилой дом	17,28	0,025	145,81	146,06	0,008	0,03	0	0,002	0,13	0,0163	Косотуриха
6499	ВК	Жилой дом	24,66	0,025	143,39	143,43	0,008	0,03	0	0,004	0,13	0,0163	Косотуриха
6501	ВК	Жилой дом	20,52	0,025	141,93	141,91	0,008	0,03	0	0,003	0,13	0,0163	Косотуриха
6502	ОК	ВК	22,87	0,1	161,59	159,36	0,38	1,37	0	0,001	0,04	0,0484	Косотуриха
6503	ОК	У	1,24	0,1	153,19	153,11	0	0	0	0	0	0	Косотуриха
6506	ВК	ВК	54,55	0,05	145,87	143,43	0,0745	0,27	0	0,005	0,08	0,0379	Косотуриха
6508	ВК	Жилой дом	70,33	0,032	151,31	148,54	0,008	0,03	0	0,004	0,05	0,0099	Косотуриха
6510	ВК	Жилой дом	63,99	0,032	150,85	148,34	0,008	0,03	0	0,003	0,05	0,0099	Косотуриха
6511	ВК	Жилой дом	63,63	0,032	150,34	147,11	0,008	0,03	0	0,003	0,05	0,0099	Косотуриха
6514	ВК	Жилой дом	61,94	0,032	150,79	147,59	0,008	0,03	0	0,003	0,05	0,0099	Косотуриха
8009	ВК	Жилой дом	26,38	0,05	145,17	146,15	0,008	0,03	0	0	0,01	0,0041	Косотуриха
8007	ВК	ВК	112,82	0,05	144,49	145,17	0,008	0,03	0	0,001	0,01	0,0041	Косотуриха
6531	ВК	Жилой дом	58,33	0,032	146,28	146,3	0,008	0,03	0	0,003	0,05	0,0099	Косотуриха
6529	ВК	Жилой дом	19,04	0,032	140,59	141,36	0,008	0,03	0	0,001	0,05	0,0099	Косотуриха
6527	ВК	ВК	180,9	0,05	142,28	140,59	0,0585	0,21	0	0,012	0,06	0,0298	Косотуриха
6525	ВК	Жилой дом	18,48	0,032	142,28	142,93	0,008	0,03	0	0,001	0,05	0,0099	Косотуриха
6523	ВК	ВК	39,75	0,05	142,56	142,28	0,0665	0,24	0	0,003	0,07	0,0339	Косотуриха
6521	ВК	Жилой дом	17,58	0,032	142,56	143,87	0,008	0,03	0	0,001	0,05	0,0099	Косотуриха
6519	ВК	ВК	183,35	0,05	143,43	142,56	0,0745	0,27	0	0,015	0,08	0,0379	Косотуриха
6517	ВК	ВК	284,36	0,05	146,28	145,87	0,0745	0,27	0	0,024	0,08	0,0379	Косотуриха
6516	ВК	ВК	91,47	0,05	150,52	146,28	0,0825	0,3	0	0,008	0,08	0,042	Косотуриха
18295	ВК	ВК	247,72	0,1	151,69	150	0	0	0	0	0	0	Кояново
18298	ВК	ВК	28,07	0,1	150	149,72	0	0	0	0	0	0	Кояново
18300	ВК	ВК	53,62	0,1	149,72	148,52	0	0	0	0	0	0	Кояново
18302	ВК	ВК	61,1	0,1	148,52	146,98	0	0	0	0	0	0	Кояново
18304	ВК	ВК	44,7	0,05	146,98	145,51	0	0	0	0	0	0	Кояново
18306	ВК	У	122	0,05	145,51	142,57	0	0	0	0	0	0	Кояново
18308	ВК	У	89,18	0,05	145,51	142,66	0	0	0	0	0	0	Кояново
18310	ВК	У	290,17	0,1	146,98	138,93	0	0	0	0	0	0	Кояново
18311	ВК	ВК	208,36	0,02	149,72	143,9	0	0	0	0	0	0	Кояново

Sys	Начало участка	Конец участка	Длина участка, м	Внутренний диаметр трубы, м	Геодезическая отметка начала участка, м	Геодезическая отметка конца участка, м	Расход воды на участке, л/с	Расход воды на участке, м3/ч	Утечка на участке, л/с	Потери напора на участке, м	Удельные линейные потери, мм/м	Скорость движения воды на участке, м/с	Поселение
18313	У	У	394,33	0,02	143,17	134,71	0	0	0	0	0	0	Кояново
18315	У	У	131,41	0,02	139,52	137,91	0	0	0	0	0	0	Кояново
18316	ВК	ВК	143,57	0,063	149,67	145,17	0	0	0	0	0	0	Кояново
18319	ВК	У	18,54	0,02	143,9	143,17	0	0	0	0	0	0	Кояново
18321	У	У	69,97	0,02	143,17	139,52	0	0	0	0	0	0	Кояново
18323	У	У	117,15	0,02	139,52	133,03	0	0	0	0	0	0	Кояново
18325	ВК	У	173,93	0,02	143,9	136,81	0	0	0	0	0	0	Кояново
18328	ВК	ВК	67,3	0,063	145,17	143,96	0	0	0	0	0	0	Кояново
18330	ВК	ВК	11,37	0,063	143,96	144	0	0	0	0	0	0	Кояново
18332	ВК	У	54,25	0,063	144	143,63	0	0	0	0	0	0	Кояново
18334	ВК	ВК	83,34	0,11	144	136,33	0	0	0	0	0	0	Кояново
18336	ВК	ВК	112,56	0,11	136,33	134,93	0	0	0	0	0	0	Кояново
18338	ВК	ВК	105,31	0,025	134,93	133,72	0	0	0	0	0	0	Кояново
1294	ПВК	ПВК	542,21	0,063	167,91	148,65	0	0	0	0	0	0	Кояново
18339	ВК	ВК	143,69	0,11	134,93	140,61	0	0	0	0	0	0	Кояново
18342	ВК	У	127,84	0,05	140,61	135,35	0	0	0	0	0	0	Кояново
18344	ВК	У	79,71	0,11	140,61	143,01	0	0	0	0	0	0	Кояново
18346	У	У	119,69	0,11	148,52	150,53	0	0	0	0	0	0	Кояново
18347	У	У	876,03	0,05	148,52	139,1	0	0	0	0	0	0	Кояново
18349	У	У	103,24	0,025	143,01	138,91	0	0	0	0	0	0	Кояново
18351	ВК	ВК	49,66	0,11	140,61	140,55	0	0	0	0	0	0	Кояново
18353	ВК	ВК	22,73	0,11	140,55	140,8	0	0	0	0	0	0	Кояново
18355	У	У	87,93	0,11	143,01	143,93	0	0	0	0	0	0	Кояново
18357	У	У	156,17	0,025	143,93	139,34	0	0	0	0	0	0	Кояново
18359	У	У	246,14	0,11	143,93	148,52	0	0	0	0	0	0	Кояново
18361	ВК	У	112,27	0,11	140,8	140,07	0	0	0	0	0	0	Кояново
18363	У	У	337,26	0,02	140,07	147,96	0	0	0	0	0	0	Кояново
18365	У	ВК	31,92	0,11	140,07	140,75	0	0	0	0	0	0	Кояново
18366	ВК	ВК	108,68	0,11	140,75	140,2	0	0	0	0	0	0	Кояново
18370	ПВК	У	306,78	0,05	167,91	155,96	0	0	0	0	0	0	Кояново
18372	У	У	129,16	0,02	155,96	161,07	0	0	0	0	0	0	Кояново
18374	У	У	126,74	0,02	155,96	147,86	0	0	0	0	0	0	Кояново
18375	У	ПВК	235,09	0,05	155,96	148,65	0	0	0	0	0	0	Кояново
18378	ПВК	ВК	109,44	0,02	148,65	153,55	0	0	0	0	0	0,0014	Кояново
18379	ПВК	ВК	372,88	0,11	167,91	153,55	0,0276	0,1	0	0	0	0,0029	Кояново
18381	ВК	ВК	54,69	0,11	153,55	152,87	0,0281	0,1	0	0	0	0,003	Кояново
18383	ПВК	У	123,55	0,05	148,65	147,53	0	0	0	0	0	0	Кояново
18385	ПВК	У	163,3	0,02	148,65	141,62	0	0	0	0	0	0	Кояново
18387	ВК	У	63,04	0,11	152,87	152,52	0,0281	0,1	0	0	0	0,003	Кояново
18389	У	У	384,6	0,02	152,52	143,29	0	0	0	0	0	0	Кояново
18394	ВК	У	32,97	0,025	140,2	139,43	0	0	0	0	0	0	Кояново
18396	ВК	У	132,67	0,11	140,2	140,85	0	0	0	0	0	0	Кояново
18398	У	У	77,81	0,05	140,85	139,35	0	0	0	0	0	0	Кояново
18399	У	У	304,57	0,05	140,85	137,97	0	0	0	0	0	0	Кояново
18646	Кояново Скважина №72254	ВНБ Кояново	7,65	0,11	167,29	167,37	0,0281	0,1	0	0	0	0,003	Кояново
18647	ВНБ Кояново	ПВК	71,66	0,11	167,37	167,91	0,0281	0,1	0	0	0	0,003	Кояново
18272	У	ВК	150,98	0,11	152,52	153,05	0,0281	0,1	0	0	0	0,003	Кояново
18274	ВК	У	69,98	0,11	153,05	151,85	0,0281	0,1	0	0	0	0,003	Кояново
18275	У	У	121,27	0,02	151,85	144,56	0	0	0	0	0	0	Кояново
18277	У	У	44,17	0,11	151,85	151,06	0,0281	0,1	0	0	0	0,003	Кояново
18278	У	У	212,25	0,02	151,06	139,89	0	0	0	0	0	0	Кояново
18280	У	ВК	78,84	0,063	151,06	149,67	0,0281	0,1	0	0,001	0,01	0,009	Кояново
18282	ВК	ВК	71,1	0,1	149,67	150,9	0,0281	0,1	0	0	0	0,0036	Кояново
18284	ВК	ВК	17,7	0,1	150,9	151,23	0,0281	0,1	0	0	0	0,0036	Кояново
18286	ВК	У	90,3	0,1	151,23	150,17	0,0281	0,1	0	0	0	0,0036	Кояново
18288	У	ВК	48,92	0,05	150,17	149	0,0281	0,1	0	0,002	0,03	0,0143	Кояново
18289	ВК	ВК	92,62	0,05	149	146,56	0,0281	0,1	0	0,003	0,03	0,0143	Кояново
18292	ВК	Административное здание	23,54	0,025	146,56	147,34	0,0281	0,1	0	0,012	0,45	0,0572	Кояново
18294	У	ВК	65,35	0,1	150,17	151,69	0	0	0	0	0	0	Кояново
21675	ВК4-1	Жилой дом	22,39	0,025	103	103	0,0069	0,02	0	0,003	0,11	0,0141	Красный Восход
21673	ВК4	ВК4-1	32,65	0,2	103	103	0,0139	0,05	0	0	0	0,0004	Красный Восход
21671	ВК3-1	ВК4	144,17	0,2	104,71	103	0,0486	0,17	0	0	0	0,0015	Красный Восход
21669	ВК3	Водонапорная башня 3030 Красный Восход	23,66	0,2	104,85	104,68	0	0	0	0	0	0	Красный Восход
21667	ВК2	ВК3	100,12	0,2	103,76	104,85	6,0486	21,77	0	0,038	0,38	0,1925	Красный Восход
21663	ВК1	ВК2	273,63	0,2	105,03	103,76	6,0486	21,77	0	0,104	0,38	0,1925	Красный Восход
21661	ВК5-4	Жилой дом	39,27	0,025	103,86	103,63	0,0069	0,02	0	0,004	0,11	0,0141	Красный Восход
21659	ВК5-3	ВК5-4	32,45	0,2	103,52	103,86	0,0139	0,05	0	0	0	0,0004	Красный Восход
21656	Красный Восход Сkv. № 4400	ОК	4,26	0,2	103,46	103,63	0	0	0	0	0	0	Красный Восход
21655	ОК	ВК3-1	8,66	0,2	104,54	104,71	6,0486	21,77	0	0,003	0,38	0,1925	Красный Восход
21654	ОК	ВК3-1	28,34	0,2	104,84	104,71	0	0	0	0	0	0	Красный Восход
21653	ВК11	ВК	138,77	0,2	106,59	102,02	5,3645	19,31	0	0,042	0,3	0,1708	Красный Восход

Sys	Начало участка	Конец участка	Длина участка, м	Внутренний диаметр трубы, м	Геодезическая отметка начала участка, м	Геодезическая отметка конца участка, м	Расход воды на участке, л/с	Расход воды на участке, м3/ч	Утечка на участке, л/с	Потери напора на участке, м	Удельные линейные потери, мм/м	Скорость движения воды на участке, м/с	Поселение
21651	BK11	Жилой дом	90,82	0,025	106,59	105,93	0,0069	0,02	0	0,01	0,11	0,0141	Красный Восход
21649	BK11	Гостиница	47,92	0,025	106,59	106,72	0,0069	0,02	0	0,005	0,11	0,0141	Красный Восход
21647	BK10	BK11	149,67	0,2	105,17	106,59	5,9861	21,55	0	0,056	0,37	0,1905	Красный Восход
21564	BK37	BK38	112,91	0,1	101	101	0,0833	0,3	0	0,001	0,01	0,0106	Красный Восход
21562	BK37	Жилой дом	13,33	0,025	101	101	0,0139	0,05	0	0,003	0,22	0,0283	Красный Восход
21560	Уз21	BK37	19,29	0,1	101	101	0,1389	0,5	0	0	0,01	0,0177	Красный Восход
21558	BK44	Многokвартирный жилой дом	94,92	0,025	103,7	102,5	0,1528	0,55	0	1,756	18,5	0,3112	Красный Восход
21556	BK44	Магазин	57,94	0,025	103,7	102,84	0,0069	0,02	0	0,006	0,11	0,0141	Красный Восход
21554	BK44	Хозяйственно-бытовое строение	35,28	0,025	103,7	103,79	0,0069	0,02	0	0,004	0,11	0,0141	Красный Восход
21552	BK43	BK44	26,24	0,1	103,47	103,7	0,1667	0,6	0	0	0,01	0,0212	Красный Восход
21550	BK43	Многokвартирный жилой дом	15,75	0,025	103,47	103,2	0,0833	0,3	0	0,033	2,07	0,1698	Красный Восход
21548	Уз24	BK43	107,41	0,1	102,36	103,47	0,25	0,9	0	0,002	0,02	0,0318	Красный Восход
21545	Уз24	Многokвартирный жилой дом	6,49	0,025	102,36	102,38	0,0833	0,3	0	0,013	2,07	0,1698	Красный Восход
21544	BK42	Уз24	21,03	0,1	102,29	102,36	0,3333	1,2	0	0,001	0,03	0,0424	Красный Восход
21543	BK52	Многokвартирный жилой дом	23,73	0,025	102,2	101,67	0,0903	0,33	0	0,059	2,5	0,1839	Красный Восход
21541	Уз23	BK52	63,62	0,1	99,7	102,2	0,0903	0,33	0	0	0,01	0,0115	Красный Восход
21539	BK50	Уз23	57,08	0,1	99,87	99,7	0,9653	3,48	0	0,023	0,41	0,1229	Красный Восход
21538	BK51	Многokвартирный жилой дом	24,29	0,025	101,5	101,07	0,0833	0,3	0	0,05	2,07	0,1698	Красный Восход
21536	BK51	Многokвартирный жилой дом	19,48	0,025	101,5	101,43	0,0833	0,3	0	0,04	2,07	0,1698	Красный Восход
21534	BK50	BK51	39,68	0,1	99,87	101,5	0,1667	0,6	0	0	0,01	0,0212	Красный Восход
21531	BK41	BK45	99,31	0,1	102,2	101,49	2,0069	7,22	0	0,168	1,69	0,2555	Красный Восход
21529	Уз22	Библиотека	84,47	0,025	102,31	102,91	0,0069	0,02	0	0,009	0,11	0,0141	Красный Восход
21526	Уз22	Многokвартирный жилой дом	6,72	0,025	102,31	102,37	0,1667	0,6	0	0,147	21,95	0,3395	Красный Восход
21525	BK41	Уз22	11,57	0,1	102,2	102,31	0,1736	0,63	0	0	0,01	0,0221	Красный Восход
21522	BK41	BK42	41,47	0,1	102,2	102,29	0,3333	1,2	0	0,001	0,03	0,0424	Красный Восход
21520	BK41	Многokвартирный жилой дом	33,62	0,025	102,2	101,93	0,1111	0,4	0	0,136	4,05	0,2264	Красный Восход
21518	Уз20	BK36	15,19	0,1	101	101	0,1667	0,6	0	0	0,01	0,0212	Красный Восход
21516	Уз20	Жилой дом	12,22	0,025	101	101	0,0139	0,05	0	0,003	0,22	0,0283	Красный Восход
21514	Уз19	Уз20	32,48	0,1	101	101	0,1806	0,65	0	0	0,01	0,023	Красный Восход
21512	Уз19	Жилой дом	13,7	0,025	101	101	0,0139	0,05	0	0,003	0,22	0,0283	Красный Восход
21510	Уз18	Уз19	36,92	0,1	101	101	0,1944	0,7	0	0	0,01	0,0248	Красный Восход
21508	Уз18	Жилой дом	11,23	0,025	101	101	0,0139	0,05	0	0,003	0,22	0,0283	Красный Восход
21506	BK35	Уз18	27,07	0,1	101,08	101	0,2083	0,75	0	0	0,01	0,0265	Красный Восход
21504	Уз17	BK35	60,88	0,1	101,53	101,08	0,2083	0,75	0	0,001	0,01	0,0265	Красный Восход
21501	Уз17	BK40	31,79	0,1	101,53	101,44	2,625	9,45	0	0,091	2,87	0,3342	Красный Восход
21500	BK34	Уз17	42,16	0,1	101,65	101,53	2,8333	10,2	0	0,141	3,33	0,3608	Красный Восход
21499	BK34	Магазин	22,16	0,025	101,65	101,41	0,0069	0,02	0	0,002	0,11	0,0141	Красный Восход
21497	BK40	BK41	75	0,1	101,44	102,2	2,625	9,45	0	0,215	2,87	0,3342	Красный Восход
21494	BK34	Многokвартирный жилой дом	47,37	0,025	101,65	102,04	0,1111	0,4	0	0,192	4,05	0,2264	Красный Восход
21492	BK31	BK34	71,03	0,1	101,17	101,65	2,9514	10,63	0	0,257	3,61	0,3758	Красный Восход
21490	Уз16	Многokвартирный жилой дом	26,08	0,025	102,66	102,79	0,1111	0,4	0	0,106	4,05	0,2264	Красный Восход
21488	Уз16	Многokвартирный жилой дом	5,82	0,025	102,66	102,52	0,0069	0,02	0	0,001	0,11	0,0141	Красный Восход
21486	BK32	Уз16	31,4	0,1	101,97	102,66	0,1181	0,42	0	0	0,01	0,015	Красный Восход
21484	BK33	Жилой дом	159,39	0,025	101,64	101,89	0,0069	0,02	0	0,018	0,11	0,0141	Красный Восход
21482	BK33	Многokвартирный жилой дом	44,78	0,05	101,64	100,61	0,2292	0,83	0	0,024	0,54	0,1167	Красный Восход
21480	BK32	BK33	68,44	0,1	101,97	101,64	0,2361	0,85	0	0,001	0,01	0,0301	Красный Восход
21478	BK32	Многokвартирный жилой дом	49,48	0,025	101,97	101,4	0,0069	0,02	0	0,006	0,11	0,0141	Красный Восход
21476	BK31	BK32	50,96	0,1	101,17	101,97	0,3611	1,3	0	0,002	0,04	0,046	Красный Восход
21474	BK30-2	BK31	68,63	0,1	102,63	101,17	3,3125	11,93	0	0,311	4,54	0,4218	Красный Восход
21472	BK30-2	Жилой дом	28,97	0,025	102,63	102,28	0,0069	0,02	0	0,003	0,11	0,0141	Красный Восход
21470	BK30-1	BK30-2	53,16	0,1	103,44	102,63	3,3194	11,95	0	0,242	4,55	0,4226	Красный Восход
21468	BK30-1	Жилой дом	35,55	0,025	103,44	101,52	0,0069	0,02	0	0,004	0,11	0,0141	Красный Восход
21466	BK30	BK30-1	74,99	0,1	102,08	103,44	3,3264	11,98	0	0,343	4,57	0,4235	Красный Восход
21464	BK30	Жилой дом	20,1	0,025	102,08	101,7	0,0069	0,02	0	0,002	0,11	0,0141	Красный Восход
21462	BK29	BK30	76,01	0,1	101,75	102,08	3,3333	12	0	0,349	4,59	0,4244	Красный Восход
21460	BK29	Жилой дом	18,26	0,025	101,75	101,46	0,0069	0,02	0	0,002	0,11	0,0141	Красный Восход
21458	BK28	BK29	23,27	0,1	101,31	101,75	3,3403	12,03	0	0,107	4,61	0,4253	Красный Восход
21456	BK27	BK28	86,3	0,1	100,43	101,31	4,5278	16,3	0	0,726	8,41	0,5765	Красный Восход
20968	BK105	BK106	69,56	0,0974	89,99	89,86	0,0278	0,1	0	0	0	0,0037	Красный Восход
20966	BK105	Жилой дом	57,1	0,021	89,99	90	0,0069	0,02	0	0,013	0,23	0,02	Красный Восход
20964	BK105	Жилой дом	30,13	0,021	89,99	89,8	0,0069	0,02	0	0,007	0,23	0,02	Красный Восход
20962	BK104	BK105	58,63	0,0974	89,65	89,99	0,0417	0,15	0	0	0	0,0056	Красный Восход
20960	BK104	Жилой дом	17,27	0,021	89,65	89,79	0,0069	0,02	0	0,004	0,23	0,02	Красный Восход
20956	BK103	BK104	41,35	0,0974	90,62	89,65	0,0556	0,2	0	0	0	0,0075	Красный Восход
20955	BK103	Жилой дом	73,87	0,021	90,62	90,7	0,0069	0,02	0	0,017	0,23	0,02	Красный Восход
20954	BK103	Жилой дом	34,42	0,021	90,62	90,02	0,0069	0,02	0	0,008	0,23	0,02	Красный Восход
20952	BK102	BK103	38,58	0,0974	91,62	90,62	0,0694	0,25	0	0	0	0,0093	Красный Восход
20950	BK88	BK90	1013,58	0,0974	92	92,3	0,1944	0,7	0	0,014	0,01	0,0261	Красный Восход
20949	Уз50	Жилой дом	47,05	0,021	94,54	92,45	0,0069	0,02	0	0,011	0,23	0,02	Красный Восход
20947	Уз50	Уз51	113,61	0,0974	94,54	90,95	0,0069	0,02	0	0	0	0,0009	Красный Восход
20946	Уз51	Уз54	296,2	0,0974	90,95	90,91	0	0	0	0	0	0	Красный Восход
20943	Уз48	Уз50	367,41	0,0974	94,06	94,54	0,0139	0,05	0	0	0	0,0019	Красный Восход

Sys	Начало участка	Конец участка	Длина участка, м	Внутренний диаметр трубы, м	Геодезическая отметка начала участка, м	Геодезическая отметка конца участка, м	Расход воды на участке, л/с	Расход воды на участке, м3/ч	Утечка на участке, л/с	Потери напора на участке, м	Удельные линейные потери, мм/м	Скорость движения воды на участке, м/с	Поселение
20942	Уз51	Уз52	244,51	0,0974	90,95	89,16	0,0069	0,02	0	0	0	0,0009	Красный Восход
20940	Уз48	Уз49	759,78	0,0974	94,06	88,97	0	0	0	0	0	0	Красный Восход
20939	БК110	Уз48	438,48	0,0974	92,11	94,06	0,0139	0,05	0	0	0	0,0019	Красный Восход
21443	Уз21	Жилой дом	29,32	0,025	101	101	0,0139	0,05	0	0,007	0,22	0,0283	Красный Восход
21441	БК36	Уз21	24	0,1	101	101	0,1528	0,55	0	0	0,01	0,0195	Красный Восход
21439	БК36	Жилой дом	25,14	0,025	101	101	0,0139	0,05	0	0,006	0,22	0,0283	Красный Восход
21437	БК45	Образовательное учреждение	48,15	0,025	101,49	101,52	0,0069	0,02	0	0,005	0,11	0,0141	Красный Восход
21435	Уз23	БК53	162,96	0,1	99,7	99,76	0,875	3,15	0	0,055	0,34	0,1114	Красный Восход
21432	БК73	Уз47	41,2	0,08	99,8	99,48	0,0486	0,18	0	0	0,01	0,0097	Красный Восход
21431	БК73	Жилой дом	13,19	0,025	99,8	100,06	0,0139	0,05	0	0,003	0,22	0,0283	Красный Восход
21429	Уз44	БК73	35,75	0,08	100,24	99,8	0,0625	0,23	0	0	0,01	0,0124	Красный Восход
21427	Уз46	Жилой дом	55,83	0,025	99,75	99,48	0,0139	0,05	0	0,013	0,22	0,0283	Красный Восход
21425	Уз46	Жилой дом	4,81	0,025	99,75	99,68	0,0139	0,05	0	0,001	0,22	0,0283	Красный Восход
21423	Уз45	Уз46	40,78	0,08	100,53	99,75	0,0278	0,1	0	0	0	0,0055	Красный Восход
21420	Уз45	Жилой дом	5,75	0,025	100,53	100,43	0,0139	0,05	0	0,001	0,22	0,0283	Красный Восход
21419	БК72	Уз45	8,16	0,08	100,73	100,53	0,0417	0,15	0	0	0,01	0,0083	Красный Восход
21417	Уз44	БК72	28,83	0,08	100,24	100,73	0,0417	0,15	0	0	0,01	0,0083	Красный Восход
21415	Уз43	Уз44	21,23	0,08	100,53	100,24	0,1042	0,38	0	0	0,02	0,0207	Красный Восход
21413	Уз43	Жилой дом	7,11	0,025	100,53	100,44	0,0139	0,05	0	0,002	0,22	0,0283	Красный Восход
21408	Уз14	Уз15	64,98	0,1	96,31	95	0,0139	0,05	0	0	0	0,0018	Красный Восход
21406	Уз14	Жилой дом	21,94	0,025	96,31	95,97	0,0069	0,02	0	0,002	0,11	0,0141	Красный Восход
21404	БК48	Уз14	45,6	0,1	97,09	96,31	0,0208	0,07	0	0	0	0,0027	Красный Восход
21300	БК13	Жилой дом	32,2	0,025	104,53	104,88	0,0139	0,05	0	0,007	0,22	0,0283	Красный Восход
21402	Уз13	Жилой дом	30,44	0,025	96,87	96,55	0,0069	0,02	0	0,003	0,11	0,0141	Красный Восход
21400	Уз13	Жилой дом	11,02	0,025	96,87	96,95	0,0069	0,02	0	0,001	0,11	0,0141	Красный Восход
21398	БК48	Уз13	37,91	0,1	97,09	96,87	0,0139	0,05	0	0	0	0,0018	Красный Восход
21396	БК47	БК48	104,48	0,1	99,37	97,09	0,0347	0,12	0	0	0	0,0044	Красный Восход
21394	БК46	БК47	108,95	0,1	100,44	99,37	1,1736	4,22	0	0,065	0,6	0,1494	Красный Восход
21392	БК46	Административное здание	71,52	0,025	100,44	98,78	0,0069	0,02	0	0,008	0,11	0,0141	Красный Восход
21390	БК46	Медицинское учреждение	51,34	0,025	100,44	99,48	0,0069	0,02	0	0,006	0,11	0,0141	Красный Восход
21388	БК23	БК24	78,49	0,1	100,3	101	0	0	0	0	0	0	Красный Восход
21386	БК22	БК23	90,25	0,1	100,11	100,3	0	0	0	0	0	0	Красный Восход
21384	БК28	БК46	125,88	0,1	101,31	100,44	1,1875	4,28	0	0,077	0,61	0,1512	Красный Восход
21382	БК17	БК25	68,62	0,1	100,16	100,45	4,5486	16,38	0	0,583	8,49	0,5791	Красный Восход
21381	Уз12	Хозяйственно-бытовое строение	9,02	0,025	98,71	98,51	0,0069	0,02	0	0,001	0,11	0,0141	Красный Восход
21379	БК21	Уз12	12,22	0,1	98,86	98,71	0,0139	0,05	0	0	0	0,0018	Красный Восход
21377	БК21	Административное здание	24,37	0,025	98,86	98,94	0,0069	0,02	0	0,003	0,11	0,0141	Красный Восход
21375	БК20	БК21	18,92	0,1	98,81	98,86	0,0208	0,07	0	0	0	0,0027	Красный Восход
21373	БК20	Хозяйственно-бытовое строение	12,01	0,025	98,81	98,57	0,0069	0,02	0	0,001	0,11	0,0141	Красный Восход
21371	БК19	БК20	54,09	0,1	98,69	98,81	0,0278	0,1	0	0	0	0,0035	Красный Восход
21369	БК18	БК19	133,36	0,1	99,63	98,69	0,0278	0,1	0	0	0	0,0035	Красный Восход
21367	БК18	Хозяйственно-бытовое строение	21,04	0,025	99,63	99,41	0,0069	0,02	0	0,002	0,11	0,0141	Красный Восход
21364	БК17	БК18	234,67	0,1	100,16	99,63	0,0417	0,15	0	0,001	0	0,0053	Красный Восход
21363	Уз11	Жилой дом	15,83	0,025	100,93	101,07	0,0069	0,02	0	0,002	0,11	0,0141	Красный Восход
21361	Уз11	Жилой дом	21,05	0,025	100,93	101,31	0,0069	0,02	0	0,002	0,11	0,0141	Красный Восход
21359	БК17	Уз11	74,71	0,1	100,16	100,93	0,0139	0,05	0	0	0	0,0018	Красный Восход
21357	БК17	Жилой дом	74,08	0,025	100,16	100,92	0,0069	0,02	0	0,008	0,11	0,0141	Красный Восход
21355	БК14	БК17	225,4	0,2	101,23	100,16	4,6111	16,6	0	0,05	0,22	0,1468	Красный Восход
21353	Уз10	Жилой дом	23,69	0,025	103,88	103,94	0,0139	0,05	0	0,005	0,22	0,0283	Красный Восход
21351	Уз10	Жилой дом	118,24	0,025	103,88	102,68	0,0069	0,02	0	0,013	0,11	0,0141	Красный Восход
21350	Уз9	Уз10	23,82	0,1	103,99	103,88	0,0208	0,08	0	0	0	0,0027	Красный Восход
21348	Уз9	Жилой дом	18	0,025	103,99	103,85	0,0069	0,02	0	0,002	0,11	0,0141	Красный Восход
21346	Уз8	Уз9	45,24	0,1	103,26	103,99	0,0278	0,1	0	0	0	0,0035	Красный Восход
21344	Уз8	Жилой дом	18,59	0,025	103,26	103,35	0,0069	0,02	0	0,002	0,11	0,0141	Красный Восход
21342	Уз7	Уз8	4,58	0,1	102,88	103,26	0,0347	0,12	0	0	0	0,0044	Красный Восход
21340	Уз7	Жилой дом	14,49	0,025	102,88	103,18	0,0069	0,02	0	0,002	0,11	0,0141	Красный Восход
21338	Уз6	Уз7	99,96	0,1	102,97	102,88	0,0417	0,15	0	0	0	0,0053	Красный Восход
21336	Уз6	Жилой дом	69,28	0,025	102,97	102,25	0,0069	0,02	0	0,008	0,11	0,0141	Красный Восход
21334	БК16	Уз6	178,07	0,1	103,43	102,97	0,0486	0,17	0	0,001	0	0,0062	Красный Восход
21332	Уз4	Жилой дом	7,52	0,025	103	103,08	0,0069	0,02	0	0,001	0,11	0,0141	Красный Восход
21330	Уз5	Жилой дом	9,65	0,025	102,82	103,01	0,0069	0,02	0	0,001	0,11	0,0141	Красный Восход
21328	Уз5	Жилой дом	39,44	0,025	102,82	102,74	0,0069	0,02	0	0,004	0,11	0,0141	Красный Восход
21454	БК27	Жилой дом	59,49	0,025	100,43	100	0,0069	0,02	0	0,007	0,11	0,0141	Красный Восход
21452	БК27	Жилой дом	64,38	0,025	100,43	100	0,0069	0,02	0	0,007	0,11	0,0141	Красный Восход
21450	БК26	БК27	38,05	0,1	100,72	100,43	4,5417	16,35	0	0,322	8,46	0,5783	Красный Восход
21448	БК26	Жилой дом	86,96	0,025	100,72	100,48	0,0069	0,02	0	0,01	0,11	0,0141	Красный Восход
21446	БК25	БК26	43,05	0,1	100,45	100,72	4,5486	16,38	0	0,365	8,49	0,5791	Красный Восход
21326	Уз4	Уз5	22,27	0,1	103	102,82	0,0139	0,05	0	0	0	0,0018	Красный Восход
21324	Уз3	Уз4	30,61	0,1	103,17	103	0,0208	0,07	0	0	0	0,0027	Красный Восход
21322	Уз3	Жилой дом	14,97	0,025	103,17	103,13	0,0069	0,02	0	0,002	0,11	0,0141	Красный Восход
21320	Уз3	Жилой дом	7,13	0,025	103,17	103,12	0,0069	0,02	0	0,001	0,11	0,0141	Красный Восход
21318	БК15	Уз3	42,13	0,1	103,14	103,17	0,0347	0,12	0	0	0	0,0044	Красный Восход

Sys	Начало участка	Конец участка	Длина участка, м	Внутренний диаметр трубы, м	Геодезическая отметка начала участка, м	Геодезическая отметка конца участка, м	Расход воды на участке, л/с	Расход воды на участке, м3/ч	Утечка на участке, л/с	Потери напора на участке, м	Удельные линейные потери, мм/м	Скорость движения воды на участке, м/с	Поселение
21316	Уз2	Жилой дом	30,28	0,025	103,81	104	0,0139	0,05	0	0,007	0,22	0,0283	Красный Восход
21314	Уз2	Жилой дом	24,18	0,025	103,81	104	0,0069	0,02	0	0,003	0,11	0,0141	Красный Восход
21312	БК14	Уз2	109,36	0,1	101,23	103,81	0,0208	0,08	0	0	0	0,0027	Красный Восход
21310	БК16	Жилой дом	32,56	0,025	103,43	103,64	0,0069	0,02	0	0,004	0,11	0,0141	Красный Восход
21308	БК15	БК16	47,55	0,1	103,14	103,43	0,0556	0,2	0	0	0	0,0071	Красный Восход
21306	БК15	Жилой дом	46,96	0,025	103,14	102,2	0,0069	0,02	0	0,005	0,11	0,0141	Красный Восход
21304	БК14	БК15	99,21	0,1	101,23	103,14	0,0972	0,35	0	0,001	0,01	0,0124	Красный Восход
21302	БК	БК14	256,07	0,2	102,02	101,23	4,7292	17,03	0	0,06	0,24	0,1505	Красный Восход
2044	БК11	ПБК	56,59	0,05	106,59	106,19	0,6076	2,19	0	0,317	5,1	0,3095	Красный Восход
2043	ПБК	Перспективная застройка п. Красный Восход	31,58	0,05	100,44	100,59	0,1519	0,55	0	0,007	0,21	0,0774	Красный Восход
2041	ПБК	Перспективная застройка п. Красный Восход	39,72	0,05	100,44	100,66	0,1519	0,55	0	0,009	0,21	0,0774	Красный Восход
2039	П-Гидрант - п. Красный Восход	Перспективная застройка п. Красный Восход	36,4	0,05	100,88	100,28	0,1519	0,55	0	0,008	0,21	0,0774	Красный Восход
2037	П-Гидрант - п. Красный Восход	Перспективная застройка п. Красный Восход	36,83	0,05	100,98	102,03	0,1519	0,55	0	0,008	0,21	0,0774	Красный Восход
2034	ПБК	П-Гидрант - п. Красный Восход	122,25	0,05	100,44	101,53	0,0082	0,03	0	0,001	0,01	0,0042	Красный Восход
2033	ПБК	ПБК	113,74	0,05	101	100,44	0,312	1,12	0	0,178	1,42	0,1589	Красный Восход
2031	П-Гидрант - п. Красный Восход	ПБК	120,08	0,05	100,88	100,53	0,0041	0,01	0	0,001	0	0,0021	Красный Восход
2030	ПБК	П-Гидрант - п. Красный Восход	116,31	0,05	99,63	100,88	0,156	0,56	0	0,028	0,22	0,0795	Красный Восход
2028	ПБК	П-Гидрант - п. Красный Восход	120,03	0,05	100,94	100,98	0,0335	0,12	0	0,004	0,03	0,0171	Красный Восход
2027	ПБК	П-Гидрант - п. Красный Восход	116,72	0,05	100,49	100,98	0,1184	0,43	0	0,015	0,12	0,0603	Красный Восход
2026	БК	ПБК	102,74	0,05	102,02	101	0,6076	2,19	0	0,576	5,1	0,3094	Красный Восход
2023	П-Гидрант - п. Красный Восход	ПБК	104,76	0,05	101,53	100,53	0,0082	0,03	0	0,001	0,01	0,0042	Красный Восход
2022	ПБК	ПБК	104,78	0,05	100,53	100,94	0,0123	0,04	0	0,001	0,01	0,0063	Красный Восход
2020	ПБК	ПБК	107	0,05	101	99,63	0,2956	1,06	0	0,151	1,28	0,1505	Красный Восход
2019	ПБК	ПБК	103,53	0,05	99,63	100,49	0,1396	0,5	0	0,019	0,17	0,0711	Красный Восход
2017	П-Гидрант - п. Красный Восход	ПБК	351,56	0,05	100,56	100,94	0,0212	0,08	0	0,008	0,02	0,0108	Красный Восход
2015	ПБК	П-Гидрант - п. Красный Восход	111,77	0,05	100,49	100,56	0,0212	0,08	0	0,003	0,02	0,0108	Красный Восход
2010	ПБК	Перспективная застройка п. Красный Восход	9,33	0,05	106,19	106,23	0,1215	0,44	0	0,001	0,12	0,0619	Красный Восход
2007	ПБК	П-Гидрант - п. Красный Восход	18,01	0,05	106,19	106,13	0,4861	1,75	0	0,066	3,31	0,2476	Красный Восход
2006	П-Гидрант - п. Красный Восход	Перспективная застройка п. Красный Восход	41,52	0,05	106,13	106,2	0,1215	0,44	0	0,006	0,12	0,0619	Красный Восход
2004	П-Гидрант - п. Красный Восход	ПБК	18,37	0,05	106,13	105,65	0,3646	1,31	0	0,039	1,91	0,1857	Красный Восход
2003	ПБК	Перспективная застройка п. Красный Восход	11,43	0,05	105,65	105,8	0,1215	0,44	0	0,002	0,12	0,0619	Красный Восход
2000	ПБК	ПБК	11,75	0,05	105,65	105,46	0,2431	0,88	0	0,011	0,89	0,1238	Красный Восход
1999	ПБК	Перспективная застройка п. Красный Восход	11,96	0,05	105,46	105,7	0,1215	0,44	0	0,002	0,12	0,0619	Красный Восход
1996	ПБК	ПБК	12,55	0,05	105,46	105,39	0,1215	0,44	0	0,002	0,12	0,0619	Красный Восход
1994	ПБК	Перспективная застройка п. Красный Восход	12,96	0,05	105,39	105,64	0,1215	0,44	0	0,002	0,12	0,0619	Красный Восход
21298	БК13	Жилой дом	23,21	0,025	104,53	104,66	0,0069	0,02	0	0,003	0,11	0,0141	Красный Восход
21296	БК13	Жилой дом	21,88	0,025	104,53	104,59	0,0069	0,02	0	0,002	0,11	0,0141	Красный Восход
21293	БК	БК13	208,05	0,2	102,02	104,53	0,0278	0,1	0	0	0	0,0009	Красный Восход
21292	БК22	Административное здание	25,04	0,025	100,11	100,23	0,0069	0,02	0	0,003	0,11	0,0141	Красный Восход
21289	БК18	БК22	106,35	0,1	99,63	100,11	0,0069	0,02	0	0	0	0,0009	Красный Восход
21288	Уз12	Хозяйственно-бытовое строение	55	0,025	98,71	98,39	0,0069	0,02	0	0,006	0,11	0,0141	Красный Восход
21240	БК61	БК63	81,19	0,05	97,76	97,2	0,0069	0,02	0	0,001	0,01	0,0035	Красный Восход
21238	БК61	Жилой дом	24,79	0,025	97,76	98,14	0,0069	0,02	0	0,003	0,11	0,0141	Красный Восход
21236	БК61	Жилой дом	42,96	0,025	97,76	98,17	0,0069	0,02	0	0,005	0,11	0,0141	Красный Восход
21234	БК61	Жилой дом	54,54	0,025	97,76	96,71	0,0069	0,02	0	0,006	0,11	0,0141	Красный Восход
21233	БК61	БК62	129,15	0,05	97,76	97,1	0,0139	0,05	0	0,002	0,01	0,0071	Красный Восход
21232	БК74	Жилой дом	33,16	0,025	100,23	100,53	0,0139	0,05	0	0,007	0,22	0,0283	Красный Восход
21230	БК74	БК75	52,06	0,08	100,23	100,43	0,0139	0,05	0	0	0	0,0028	Красный Восход
21229	Уз47	БК74	49,58	0,08	99,48	100,23	0,0278	0,1	0	0	0	0,0055	Красный Восход
21227	Уз47	Жилой дом	91,75	0,025	99,48	100,67	0,0069	0,02	0	0,01	0,11	0,0141	Красный Восход
21225	Уз47	Жилой дом	13,45	0,025	99,48	99,86	0,0139	0,05	0	0,003	0,22	0,0283	Красный Восход
21222	БК71	Уз43	128,88	0,08	100,03	100,53	0,1181	0,43	0	0,002	0,02	0,0235	Красный Восход
21221	БК71	Жилой дом	20,43	0,025	100,03	100,15	0,0139	0,05	0	0,005	0,22	0,0283	Красный Восход
21219	БК70	БК71	54,83	0,08	100	100,03	0,1319	0,48	0	0,001	0,02	0,0262	Красный Восход
21217	БК70	Жилой дом	20,81	0,025	100	100	0,0139	0,05	0	0,005	0,22	0,0283	Красный Восход
21215	БК69	БК70	24,24	0,08	99,57	100	0,1458	0,53	0	0,001	0,02	0,029	Красный Восход
21213	БК69	Жилой дом	63,54	0,025	99,57	99,54	0,0139	0,05	0	0,014	0,22	0,0283	Красный Восход
21212	БК68	БК69	54,49	0,08	99,97	99,57	0,1597	0,58	0	0,001	0,02	0,0318	Красный Восход
21210	БК68	Жилой дом	24	0,025	99,97	99,64	0,0139	0,05	0	0,005	0,22	0,0283	Красный Восход
21208	БК68	Жилой дом	27,74	0,025	99,97	99,61	0,0139	0,05	0	0,006	0,22	0,0283	Красный Восход
21206	БК68	Жилой дом	28,42	0,025	99,97	99,82	0,0139	0,05	0	0,006	0,22	0,0283	Красный Восход
21204	БК68	Жилой дом	17,59	0,025	99,97	100	0,0139	0,05	0	0,004	0,22	0,0283	Красный Восход
21202	БК67	БК68	28,87	0,08	99,93	99,97	0,2153	0,78	0	0,001	0,03	0,0428	Красный Восход

Sys	Начало участка	Конец участка	Длина участка, м	Внутренний диаметр трубы, м	Геодезическая отметка начала участка, м	Геодезическая отметка конца участка, м	Расход воды на участке, л/с	Расход воды на участке, м3/ч	Утечка на участке, л/с	Потери напора на участке, м	Удельные линейные потери, мм/м	Скорость движения воды на участке, м/с	Поселение
21200	БК67	Жилой дом	35,7	0,025	99,93	99,69	0,0139	0,05	0	0,008	0,22	0,0283	Красный Восход
21198	БК67	Жилой дом	29	0,025	99,93	99,96	0,0069	0,02	0	0,003	0,11	0,0141	Красный Восход
21196	БК66	БК67	79,84	0,08	100	99,93	0,2361	0,85	0	0,004	0,05	0,047	Красный Восход
21194	БК60	БК66	10,35	0,08	100	100	0,2361	0,85	0	0	0,05	0,047	Красный Восход
21192	БК60	БК61	130,48	0,08	100	97,76	0,0417	0,15	0	0,001	0,01	0,0083	Красный Восход
21190	БК59	БК60	73,72	0,08	99,66	100	0,2778	1	0	0,005	0,07	0,0553	Красный Восход
21188	БК59	Жилой дом	73,13	0,025	99,66	97,89	0,0069	0,02	0	0,008	0,11	0,0141	Красный Восход
21186	БК58	Жилой дом	22,38	0,025	100,15	100,46	0,0069	0,02	0	0,003	0,11	0,0141	Красный Восход
21184	БК58	Жилой дом	13,47	0,025	100,15	100,35	0,0069	0,02	0	0,002	0,11	0,0141	Красный Восход
21182	Уз42	БК58	84,61	0,1	100,71	100,15	0,0139	0,05	0	0	0	0,0018	Красный Восход
21180	Уз42	Жилой дом	17,04	0,025	100,71	100,51	0,0139	0,05	0	0,004	0,22	0,0283	Красный Восход
21178	Уз42	Жилой дом	9,92	0,025	100,71	100,8	0,0139	0,05	0	0,002	0,22	0,0283	Красный Восход
21176	Уз41	Уз42	37,38	0,1	100,84	100,71	0,0417	0,15	0	0	0	0,0053	Красный Восход
21174	Уз41	Жилой дом	15,09	0,025	100,84	100,56	0,0139	0,05	0	0,003	0,22	0,0283	Красный Восход
21172	Уз40	Уз41	4,45	0,1	100,79	100,84	0,0556	0,2	0	0	0	0,0071	Красный Восход
21170	Уз40	Жилой дом	12,12	0,025	100,79	100,97	0,0139	0,05	0	0,003	0,22	0,0283	Красный Восход
21168	Уз39	Уз40	31,87	0,1	100,55	100,79	0,0694	0,25	0	0	0	0,0088	Красный Восход
21166	Уз39	Жилой дом	8,17	0,025	100,55	100,7	0,0139	0,05	0	0,002	0,22	0,0283	Красный Восход
21164	Уз38	Уз39	7,91	0,1	100,51	100,55	0,0833	0,3	0	0	0,01	0,0106	Красный Восход
21162	Уз38	Жилой дом	13,53	0,025	100,51	100,69	0,0139	0,05	0	0,003	0,22	0,0283	Красный Восход
21160	БК57	Уз38	30,27	0,1	100,81	100,51	0,0972	0,35	0	0	0,01	0,0124	Красный Восход
21158	БК57	Жилой дом	30,74	0,025	100,81	100,72	0,0139	0,05	0	0,007	0,22	0,0283	Красный Восход
21156	БК56	БК57	64,55	0,1	100,04	100,81	0,1111	0,4	0	0	0,01	0,0141	Красный Восход
21154	Уз37	Жилой дом	24,81	0,025	100,41	100,46	0,0139	0,05	0	0,006	0,22	0,0283	Красный Восход
21677	БК4-1	Жилой дом	22,82	0,025	103	103	0,0069	0,02	0	0,003	0,11	0,0141	Красный Восход
21679	БК4	БК5	97,89	0,2	103	102,77	0,0347	0,12	0	0	0	0,0011	Красный Восход
21681	БК5	БК5-1	25,63	0,2	102,77	103,03	0,0347	0,12	0	0	0	0,0011	Красный Восход
21683	БК5-1	Жилой дом	23,53	0,025	103,03	103,12	0,0069	0,02	0	0,003	0,11	0,0141	Красный Восход
21685	БК5-1	БК5-2	22,53	0,2	103,03	103,26	0,0278	0,1	0	0	0	0,0009	Красный Восход
21687	БК5-2	Жилой дом	11,04	0,025	103,26	103,16	0,0069	0,02	0	0,001	0,11	0,0141	Красный Восход
21689	БК5-2	БК5-3	25,54	0,2	103,26	103,52	0,0208	0,07	0	0	0	0,0007	Красный Восход
21691	БК5-3	Жилой дом	13,6	0,025	103,52	103,49	0,0069	0,02	0	0,002	0,11	0,0141	Красный Восход
21693	БК5-4	БК14	79,19	0,2	103,86	104	0,0069	0,02	0	0	0	0,0002	Красный Восход
21695	БК14	Жилой дом	18,83	0,025	104	104	0,0069	0,02	0	0,002	0,11	0,0141	Красный Восход
21697	Водонапорная башня 3030 Красный Восход	ОК	9,53	0,2	104,68	104,84	0	0	0	0	0	0	Красный Восход
21699	ВБР-25У-15 1 Красный Восход	ОК	5,62	0,2	104,43	104,54	6,0486	21,77	0	0,002	0,38	0,1925	Красный Восход
21701	ОК	БК2	3,36	0,2	103,63	103,76	0	0	0	0	0	0	Красный Восход
21566	БК38	Жилой дом	21,6	0,025	101	101	0,0139	0,05	0	0,005	0,22	0,0283	Красный Восход
21568	БК38	Жилой дом	23,22	0,025	101	101	0,0139	0,05	0	0,005	0,22	0,0283	Красный Восход
21570	БК38	Уз25	23,65	0,1	101	101	0,0556	0,2	0	0	0	0,0071	Красный Восход
21572	Уз25	Жилой дом	15,16	0,025	101	100,89	0,0139	0,05	0	0,003	0,22	0,0283	Красный Восход
21574	Уз25	Уз26	4,81	0,1	101	100,95	0,0417	0,15	0	0	0	0,0053	Красный Восход
21576	Уз26	Жилой дом	7,23	0,025	100,95	101	0,0139	0,05	0	0,002	0,22	0,0283	Красный Восход
21578	Уз26	Уз27	42,61	0,1	100,95	100,72	0,0278	0,1	0	0	0	0,0035	Красный Восход
21580	Уз27	Жилой дом	8,65	0,025	100,72	100,8	0,0139	0,05	0	0,002	0,22	0,0283	Красный Восход
21582	Уз27	Жилой дом	17,27	0,025	100,72	100,55	0,0139	0,05	0	0,004	0,22	0,0283	Красный Восход
21584	БК53	Уз29	59,14	0,1	99,76	99,43	0,8264	2,98	0	0,018	0,3	0,1052	Красный Восход
21586	Уз29	Жилой дом	17,29	0,025	99,43	99,12	0,0139	0,05	0	0,004	0,22	0,0283	Красный Восход
21588	Уз29	БК54	31,28	0,1	99,43	100,14	0,8125	2,93	0	0,009	0,29	0,1035	Красный Восход
21590	БК54	Уз30	6,71	0,1	100,14	100,06	0,8125	2,93	0	0,002	0,29	0,1035	Красный Восход
21592	Уз30	Жилой дом	14,76	0,025	100,06	99,8	0,0139	0,05	0	0,003	0,22	0,0283	Красный Восход
21594	Уз30	БК55	80,59	0,1	100,06	99,88	0,7986	2,88	0	0,023	0,28	0,1017	Красный Восход
21596	БК55	Жилой дом	18,32	0,025	99,88	99,32	0,0069	0,02	0	0,002	0,11	0,0141	Красный Восход
21598	БК55	Жилой дом	24,74	0,025	99,88	99,21	0,0139	0,05	0	0,006	0,22	0,0283	Красный Восход
21600	БК55	БК56	15,19	0,1	99,88	100,04	0,7778	2,8	0	0,004	0,27	0,099	Красный Восход
21602	БК56	БК59	92,74	0,1	100,04	99,66	0,6667	2,4	0	0,019	0,2	0,0849	Красный Восход
21604	БК59	БК76	31,35	0,0974	99,66	98,78	0,3819	1,37	0	0,002	0,05	0,0513	Красный Восход
21606	БК76	Жилой дом	11,9	0,025	98,78	98,84	0,0069	0,02	0	0,001	0,11	0,0141	Красный Восход
21608	БК76	Многоквартирный жилой дом	18,37	0,025	98,78	98,91	0,0139	0,05	0	0,004	0,22	0,0283	Красный Восход
21610	БК76	БК77	63,59	0,0974	98,78	96,34	0,3611	1,3	0	0,003	0,04	0,0485	Красный Восход
21612	БК77	Жилой дом	27,85	0,025	96,34	95,77	0,0069	0,02	0	0,003	0,11	0,0141	Красный Восход
21614	БК77	Жилой дом	23	0,025	96,34	95,32	0,0069	0,02	0	0,003	0,11	0,0141	Красный Восход
21617	БК75	Жилой дом	20,04	0,025	100,43	100,55	0,0069	0,02	0	0,002	0,11	0,0141	Красный Восход
21618	БК75	Жилой дом	30,67	0,025	100,43	100,13	0,0069	0,02	0	0,003	0,11	0,0141	Красный Восход
21621	БК62	Жилой дом	9,08	0,025	97,1	97,17	0,0069	0,02	0	0,001	0,11	0,0141	Красный Восход
21623	БК62	Жилой дом	30,05	0,025	97,1	97,2	0,0069	0,02	0	0,003	0,11	0,0141	Красный Восход
21625	БК63	БК64	65,8	0,05	97,2	97,53	0,0069	0,02	0	0	0,01	0,0035	Красный Восход
21627	БК64	БК65	79,65	0,025	97,53	98	0,0069	0,02	0	0,009	0,11	0,0141	Красный Восход
21629	БК65	Жилой дом	79,62	0,025	98	98	0,0069	0,02	0	0,009	0,11	0,0141	Красный Восход
21633	БК3	ВБР-25У-15 1 Красный Восход	33,82	0,2	104,85	104,43	6,0486	21,77	0	0,013	0,38	0,1925	Красный Восход
21636	БК3-1	БК8	236,15	0,2	104,71	103,4	6	21,6	0	0,088	0,37	0,191	Красный Восход

Sys	Начало участка	Конец участка	Длина участка, м	Внутренний диаметр трубы, м	Геодезическая отметка начала участка, м	Геодезическая отметка конца участка, м	Расход воды на участке, л/с	Расход воды на участке, м3/ч	Утечка на участке, л/с	Потери напора на участке, м	Удельные линейные потери, мм/м	Скорость движения воды на участке, м/с	Поселение
21638	БК8	Уз1	48,24	0,2	103,4	103,06	6	21,6	0	0,018	0,37	0,191	Красный Восход
21639	Уз1	БК10	66,03	0,2	103,06	105,17	5,9861	21,55	0	0,025	0,37	0,1905	Красный Восход
21641	Уз1	БК9	86,41	0,2	103,06	103,88	0,0139	0,05	0	0	0	0,0004	Красный Восход
21643	БК9	Жилой дом	69,26	0,025	103,88	104,97	0,0069	0,02	0	0,008	0,11	0,0141	Красный Восход
21645	БК9	Жилой дом	63,06	0,025	103,88	105,1	0,0069	0,02	0	0,007	0,11	0,0141	Красный Восход
20970	БК106	Жилой дом	13,5	0,021	89,86	89,75	0,0069	0,02	0	0,003	0,23	0,02	Красный Восход
20972	БК106	БК107	33,24	0,0974	89,86	90,08	0,0208	0,07	0	0	0	0,0028	Красный Восход
20974	БК107	Жилой дом	29,56	0,021	90,08	90,02	0,0069	0,02	0	0,007	0,23	0,02	Красный Восход
20976	БК107	Жилой дом	18,6	0,021	90,08	90,28	0,0069	0,02	0	0,004	0,23	0,02	Красный Восход
20977	БК107	БК108	64,36	0,0974	90,08	90,16	0,0069	0,02	0	0	0	0,0009	Красный Восход
20981	Уз52	Жилой дом	23,04	0,021	89,16	89,55	0,0069	0,02	0	0,005	0,23	0,02	Красный Восход
20983	Уз52	Уз53	48,76	0,0974	89,16	87,34	0	0	0	0	0	0	Красный Восход
20984	БК104	Жилой дом	53,08	0,021	89,65	91,11	0,0069	0,02	0	0,012	0,23	0,02	Красный Восход
20985	БК109	БК110	792,19	0,0974	92,68	92,11	0,0139	0,05	0	0,001	0	0,0019	Красный Восход
20988	БК99	Жилой дом	27,58	0,021	92,3	92,47	0,0069	0,02	0	0,006	0,23	0,02	Красный Восход
20990	БК99	БК100	83,37	0,0974	92,3	91,05	0,1111	0,4	0	0,001	0,01	0,0149	Красный Восход
20994	БК100	БК101	41,03	0,0974	91,05	91,96	0,0972	0,35	0	0	0,01	0,013	Красный Восход
20999	БК101	БК102	57,29	0,0974	91,96	91,62	0,0833	0,3	0	0	0,01	0,0112	Красный Восход
21003	Уз34	БК109	189,24	0,0974	92,02	92,68	0,0139	0,05	0	0	0	0,0019	Красный Восход
21004	БК100	Жилой дом	43,22	0,021	91,05	91,79	0,0069	0,02	0	0,01	0,23	0,02	Красный Восход
21005	БК100	Жилой дом	26,27	0,021	91,05	91,62	0,0069	0,02	0	0,006	0,23	0,02	Красный Восход
21006	БК101	Жилой дом	43,92	0,021	91,96	92,7	0,0069	0,02	0	0,01	0,23	0,02	Красный Восход
21007	БК101	Жилой дом	79,94	0,021	91,96	92,52	0,0069	0,02	0	0,018	0,23	0,02	Красный Восход
21008	БК102	Жилой дом	31,32	0,021	91,62	91,71	0,0069	0,02	0	0,007	0,23	0,02	Красный Восход
21009	БК102	Жилой дом	38,31	0,021	91,62	91,34	0,0069	0,02	0	0,009	0,23	0,02	Красный Восход
21011	БК90	БК91	296,24	0,0974	92,3	92,95	0,1944	0,7	0	0,004	0,01	0,0261	Красный Восход
21016	БК91	Уз34	171,57	0,0974	92,95	92,02	0,1944	0,7	0	0,002	0,01	0,0261	Красный Восход
21018	Уз34	БК92	18,49	0,0974	92,02	92,18	0,1806	0,65	0	0	0,01	0,0242	Красный Восход
21020	БК92	БК93	56,62	0,0974	92,18	92,16	0,1806	0,65	0	0,001	0,01	0,0242	Красный Восход
21021	БК93	Жилой дом	31,74	0,021	92,16	92,83	0,0069	0,02	0	0,007	0,23	0,02	Красный Восход
21022	БК93	БК94	35,51	0,0974	92,16	92,11	0,1736	0,62	0	0	0,01	0,0233	Красный Восход
21024	БК94	БК99	54,36	0,0974	92,11	92,3	0,1181	0,42	0	0	0,01	0,0158	Красный Восход
21026	БК94	Жилой дом	40,2	0,021	92,11	91,87	0,0069	0,02	0	0,009	0,23	0,02	Красный Восход
21028	БК94	БК95	42,68	0,0974	92,11	91,71	0,0486	0,17	0	0	0	0,0065	Красный Восход
21030	БК95	Жилой дом	40,56	0,021	91,71	92	0,0069	0,02	0	0,009	0,23	0,02	Красный Восход
21032	БК95	БК96	34,01	0,0974	91,71	91,42	0,0417	0,15	0	0	0	0,0056	Красный Восход
21034	БК96	Жилой дом	27,63	0,021	91,42	91,72	0,0069	0,02	0	0,006	0,23	0,02	Красный Восход
21036	БК96	Жилой дом	30,4	0,021	91,42	90,86	0,0069	0,02	0	0,007	0,23	0,02	Красный Восход
21038	БК96	БК97	40,64	0,0974	91,42	90,63	0,0278	0,1	0	0	0	0,0037	Красный Восход
21040	БК97	Жилой дом	38,23	0,021	90,63	91,02	0,0069	0,02	0	0,009	0,23	0,02	Красный Восход
21042	БК97	Жилой дом	38,31	0,021	90,63	90,98	0,0069	0,02	0	0,009	0,23	0,02	Красный Восход
21044	БК97	БК98	33,05	0,0974	90,63	90,32	0,0139	0,05	0	0	0	0,0019	Красный Восход
21046	БК98	Жилой дом	30,21	0,021	90,32	90,33	0,0069	0,02	0	0,007	0,23	0,02	Красный Восход
21048	БК98	Жилой дом	34,45	0,021	90,32	90,13	0,0069	0,02	0	0,008	0,23	0,02	Красный Восход
21051	БК108	Жилой дом	79,5	0,021	90,16	91,05	0,0069	0,02	0	0,018	0,23	0,02	Красный Восход
21054	БК77	Жилой дом	113,84	0,025	96,34	94,61	0,0069	0,02	0	0,013	0,11	0,0141	Красный Восход
21056	БК77	БК78	58,1	0,0974	96,34	93,81	0,3403	1,22	0	0,002	0,04	0,0457	Красный Восход
21058	БК78	Жилой дом	23,92	0,025	93,81	93,93	0,0069	0,02	0	0,003	0,11	0,0141	Красный Восход
21059	БК79	Жилой дом	51,24	0,025	93,09	93,34	0,0069	0,02	0	0,006	0,11	0,0141	Красный Восход
21061	БК79	БК80	123,97	0,0974	93,09	93,01	0,0208	0,07	0	0	0	0,0028	Красный Восход
21063	БК80	Жилой дом	24,22	0,025	93,01	93,23	0,0069	0,02	0	0,003	0,11	0,0141	Красный Восход
21065	БК80	Уз31	31,17	0,025	93,01	93,73	0,0139	0,05	0	0,007	0,22	0,0283	Красный Восход
21067	Уз31	Жилой дом	14,71	0,025	93,73	93,6	0,0069	0,02	0	0,002	0,11	0,0141	Красный Восход
21069	Уз31	Жилой дом	9,63	0,025	93,73	93,73	0,0069	0,02	0	0,001	0,11	0,0141	Красный Восход
21070	БК79	Уз32	72,87	0,0974	93,09	93	0,2986	1,07	0	0,002	0,03	0,0401	Красный Восход
21073	Уз15	Жилой дом	82,62	0,025	95	95,03	0,0069	0,02	0	0,009	0,11	0,0141	Красный Восход
21074	Уз15	Жилой дом	152,54	0,025	95	94,36	0,0069	0,02	0	0,017	0,11	0,0141	Красный Восход
21076	БК47	БК49	125,58	0,1	99,37	96,9	0,0069	0,02	0	0	0	0,0009	Красный Восход
21078	БК49	Жилой дом	22,83	0,025	96,9	96,72	0,0069	0,02	0	0,003	0,11	0,0141	Красный Восход
21079	БК47	БК50	147,55	0,1	99,37	99,87	1,1319	4,07	0	0,082	0,56	0,1441	Красный Восход
21082	Уз28	Жилой дом	51,97	0,025	94,8	93,71	0,0139	0,05	0	0,012	0,22	0,0283	Красный Восход
21084	Уз28	Жилой дом	39,07	0,025	94,8	94,11	0,0139	0,05	0	0,009	0,22	0,0283	Красный Восход
21086	Уз28	Жилой дом	64,48	0,025	94,8	94,03	0,0139	0,05	0	0,014	0,22	0,0283	Красный Восход
21087	БК53	Уз28	205,74	0,1	99,76	94,8	0,0486	0,18	0	0,001	0	0,0062	Красный Восход
21089	Уз28	Жилой дом	117,06	0,025	94,8	94,16	0,0069	0,02	0	0,013	0,11	0,0141	Красный Восход
21094	Уз32	Жилой дом	9,59	0,025	93	93	0,0069	0,02	0	0,001	0,11	0,0141	Красный Восход
21096	Уз32	БК82	31,88	0,0974	93	93	0,2917	1,05	0	0,001	0,03	0,0391	Красный Восход
21097	БК82	Жилой дом	34,27	0,025	93	93	0,0069	0,02	0	0,004	0,11	0,0141	Красный Восход
21099	БК82	Жилой дом	109,78	0,025	93	93,41	0,0069	0,02	0	0,012	0,11	0,0141	Красный Восход
21101	БК82	БК81	14,54	0,0974	93	93	0,0069	0,02	0	0	0	0,0009	Красный Восход
21103	БК81	Жилой дом	53,41	0,025	93	92,85	0,0069	0,02	0	0,006	0,11	0,0141	Красный Восход
21105	БК82	БК83	61,21	0,0974	93	92,4	0,2708	0,97	0	0,001	0,02	0,0363	Красный Восход

Sys	Начало участка	Конец участка	Длина участка, м	Внутренний диаметр трубы, м	Геодезическая отметка начала участка, м	Геодезическая отметка конца участка, м	Расход воды на участке, л/с	Расход воды на участке, м3/ч	Утечка на участке, л/с	Потери напора на участке, м	Удельные линейные потери, мм/м	Скорость движения воды на участке, м/с	Поселение
21107	BK83	Жилой дом	25,48	0,025	92,4	92,13	0,0069	0,02	0	0,003	0,11	0,0141	Красный Восход
21109	BK83	BK84	81,78	0,0974	92,4	92,2	0,0069	0,02	0	0	0	0,0009	Красный Восход
21111	BK84	Жилой дом	35,25	0,025	92,2	92	0,0069	0,02	0	0,004	0,11	0,0141	Красный Восход
21113	BK83	BK85	66,42	0,0974	92,4	92,53	0,2569	0,92	0	0,001	0,02	0,0345	Красный Восход
21115	BK85	Жилой дом	25,16	0,025	92,53	92,71	0,0069	0,02	0	0,003	0,11	0,0141	Красный Восход
21117	BK85	Жилой дом	28,02	0,025	92,53	92,76	0,0069	0,02	0	0,003	0,11	0,0141	Красный Восход
21119	BK85	Жилой дом	21,45	0,025	92,53	92,32	0,0069	0,02	0	0,002	0,11	0,0141	Красный Восход
21121	BK85	BK86	55,93	0,0974	92,53	92,45	0,2361	0,85	0	0,001	0,02	0,0317	Красный Восход
21123	BK86	Жилой дом	15,83	0,025	92,45	92,62	0,0069	0,02	0	0,002	0,11	0,0141	Красный Восход
21125	BK86	Жилой дом	20,9	0,025	92,45	92,21	0,0139	0,05	0	0,005	0,22	0,0283	Красный Восход
21127	BK86	BK87	148,97	0,0974	92,45	91,82	0,2153	0,77	0	0,002	0,02	0,0289	Красный Восход
21129	BK87	Жилой дом	19,43	0,025	91,82	91,93	0,0069	0,02	0	0,002	0,11	0,0141	Красный Восход
21131	BK87	BK88	126,49	0,0974	91,82	92	0,2083	0,75	0	0,002	0,01	0,028	Красный Восход
21133	BK88	BK89	18,89	0,0974	92	92	0,0139	0,05	0	0	0	0,0019	Красный Восход
21135	BK89	Уз33	10,57	0,025	92	92	0,0139	0,05	0	0,002	0,22	0,0283	Красный Восход
21137	Уз33	Жилой дом	4,23	0,025	92	92	0,0069	0,02	0	0	0,11	0,0141	Красный Восход
21139	Уз33	Жилой дом	57,32	0,025	92	91,63	0,0069	0,02	0	0,006	0,11	0,0141	Красный Восход
21140	BK78	Жилой дом	95,93	0,025	93,81	93,16	0,0069	0,02	0	0,011	0,11	0,0141	Красный Восход
21142	BK78	BK79	45,65	0,0974	93,81	93,09	0,3264	1,17	0	0,002	0,04	0,0438	Красный Восход
21144	BK37	Уз35	18,82	0,1	101	101	0,0417	0,15	0	0	0	0,0053	Красный Восход
21146	Уз35	Жилой дом	25,13	0,025	101	101	0,0139	0,05	0	0,006	0,22	0,0283	Красный Восход
21148	Уз35	Уз36	48,85	0,1	101	101	0,0278	0,1	0	0	0	0,0035	Красный Восход
21150	Уз36	Жилой дом	24,21	0,025	101	100,95	0,0139	0,05	0	0,005	0,22	0,0283	Красный Восход
21152	Уз36	Уз37	41,99	0,1	101	100,41	0,0139	0,05	0	0	0	0,0018	Красный Восход
21758	Красный Восход Сkv. № 4403	OK	11,24	0,2	104	104	0	0	0	0	0	0	Красный Восход
21759	OK	BK1	241,93	0,2	104	105,03	0	0	0	0	0	0	Красный Восход
21761	Красный Восход Сkv. № 4297	OK	4,69	0,2	104,87	104,97	6,0486	21,77	0	0,002	0,38	0,1925	Красный Восход
21762	OK	BK1	3,04	0,2	104,97	105,03	6,0486	21,77	0	0,001	0,38	0,1925	Красный Восход
4620	У	Жилой дом	7,86	0,02	147,27	147,04	0,0139	0,05	0	0,004	0,55	0,0442	Кукуштан
4622	У	Жилой дом	13,34	0,02	147,04	147	0,0139	0,05	0	0,007	0,55	0,0442	Кукуштан
4624	У	Жилой дом	10,61	0,02	147,24	147,12	0,0139	0,05	0	0,006	0,55	0,0442	Кукуштан
4628	У	У	25,83	0,05	147,97	147,74	0,0556	0,2	0	0,001	0,06	0,0283	Кукуштан
4630	У	У	34,19	0,05	147,74	147,93	0,0417	0,15	0	0,001	0,04	0,0212	Кукуштан
4632	У	У	51,98	0,05	147,93	147,26	0,0278	0,1	0	0,001	0,03	0,0141	Кукуштан
4634	У	У	38,54	0,05	147,26	146,68	0,0139	0,05	0	0,001	0,01	0,0071	Кукуштан
4636	У	Жилой дом	26,17	0,02	146,68	146,72	0,0139	0,05	0	0,014	0,55	0,0442	Кукуштан
4638	У	Жилой дом	26,52	0,02	147,26	147,55	0,0139	0,05	0	0,015	0,55	0,0442	Кукуштан
4640	У	Жилой дом	20,67	0,02	147,93	147,64	0,0139	0,05	0	0,011	0,55	0,0442	Кукуштан
4642	У	Жилой дом	22,09	0,02	147,74	147,59	0,0139	0,05	0	0,012	0,55	0,0442	Кукуштан
4644	У	Жилой дом	23,66	0,02	147,97	147,84	0,0139	0,05	0	0,013	0,55	0,0442	Кукуштан
4646	У	Жилой дом	27,04	0,02	147,76	147,73	0,0139	0,05	0	0,015	0,55	0,0442	Кукуштан
4649	У	У	22,47	0,05	147,35	147,11	0,0278	0,1	0	0,001	0,03	0,0141	Кукуштан
4651	У	У	23,58	0,05	147,11	146,92	0,0139	0,05	0	0	0,01	0,0071	Кукуштан
4653	У	Жилой дом	10,82	0,02	146,92	147,1	0,0139	0,05	0	0,006	0,55	0,0442	Кукуштан
4655	У	Жилой дом	9,87	0,02	147,11	147,34	0,0139	0,05	0	0,005	0,55	0,0442	Кукуштан
4657	У	Жилой дом	9,04	0,02	147,35	147,16	0,0139	0,05	0	0,005	0,55	0,0442	Кукуштан
4659	У	У	9,51	0,05	148,9	148,83	0,1528	0,55	0	0,002	0,21	0,0778	Кукуштан
4661	У	У	35,17	0,05	148,83	148,48	0,1389	0,5	0	0,006	0,17	0,0707	Кукуштан
4663	У	У	135,39	0,05	148,48	147,18	0,125	0,45	0	0,017	0,13	0,0637	Кукуштан
4665	У	У	29,7	0,05	147,18	147	0,1111	0,4	0	0,003	0,11	0,0566	Кукуштан
4667	У	У	16,7	0,05	147	147	0,0972	0,35	0	0,002	0,1	0,0495	Кукуштан
4669	У	У	65,86	0,05	147	147	0,0278	0,1	0	0,002	0,03	0,0141	Кукуштан
4671	У	Жилой дом	9,51	0,02	147	147	0,0139	0,05	0	0,005	0,55	0,0442	Кукуштан
4673	У	Жилой дом	19,62	0,02	147	147	0,0139	0,05	0	0,011	0,55	0,0442	Кукуштан
4675	У	У	17,41	0,05	147	147	0,0694	0,25	0	0,001	0,07	0,0354	Кукуштан
4677	У	У	15,04	0,05	147	147,03	0,0556	0,2	0	0,001	0,06	0,0283	Кукуштан
4678	У	У	41,35	0,05	147,03	147,35	0,0417	0,15	0	0,002	0,04	0,0212	Кукуштан
4680	У	Жилой дом	7,7	0,02	147,03	147	0,0139	0,05	0	0,004	0,55	0,0442	Кукуштан
4682	У	Жилой дом	8,19	0,02	147	147	0,0139	0,05	0	0,004	0,55	0,0442	Кукуштан
4684	У	Жилой дом	11,08	0,02	147	147	0,0139	0,05	0	0,006	0,55	0,0442	Кукуштан
4686	У	Жилой дом	8,39	0,02	147,18	147,11	0,0139	0,05	0	0,005	0,55	0,0442	Кукуштан
4688	У	Жилой дом	13,3	0,02	148,48	148,54	0,0139	0,05	0	0,007	0,55	0,0442	Кукуштан
4690	У	Жилой дом	8,44	0,02	148,83	148,79	0,0139	0,05	0	0,005	0,55	0,0442	Кукуштан
4694	У	У	23,09	0,05	147,16	147,09	0,0278	0,1	0	0,001	0,03	0,0141	Кукуштан
4696	У	Жилой дом	13,8	0,02	147,09	147	0,0139	0,05	0	0,008	0,55	0,0442	Кукуштан
4698	У	Жилой дом	24,97	0,02	147,09	147	0,0139	0,05	0	0,014	0,55	0,0442	Кукуштан
4700	У	У	16,97	0,05	147,16	147,29	0,0417	0,15	0	0,001	0,04	0,0212	Кукуштан
4702	У	Жилой дом	23,88	0,02	147,29	147,11	0,0139	0,05	0	0,013	0,55	0,0442	Кукуштан
4704	У	У	40,14	0,05	147,29	147,67	0,0278	0,1	0	0,001	0,03	0,0141	Кукуштан
4706	У	Жилой дом	10,74	0,02	147,67	147,74	0,0139	0,05	0	0,006	0,55	0,0442	Кукуштан
4708	У	У	45,93	0,05	147,67	147,91	0,0139	0,05	0	0,001	0,01	0,0071	Кукуштан
4710	У	Жилой дом	11,1	0,02	147,91	147,85	0,0139	0,05	0	0,006	0,55	0,0442	Кукуштан

Sys	Начало участка	Конец участка	Длина участка, м	Внутренний диаметр трубы, м	Геодезическая отметка начала участка, м	Геодезическая отметка конца участка, м	Расход воды на участке, л/с	Расход воды на участке, м3/ч	Утечка на участке, л/с	Потери напора на участке, м	Удельные линейные потери, мм/м	Скорость движения воды на участке, м/с	Поселение
4715	У	У	27,93	0,05	148,54	148,45	0,0833	0,3	0	0,002	0,08	0,0424	Кукуштан
4717	У	У	26,64	0,05	148,45	148,21	0,0694	0,25	0	0,002	0,07	0,0354	Кукуштан
4719	У	У	12,74	0,05	148,21	148,1	0,0556	0,2	0	0,001	0,06	0,0283	Кукуштан
4721	У	У	20,19	0,05	148,1	147,86	0,0417	0,15	0	0,001	0,04	0,0212	Кукуштан
4723	У	У	31,11	0,05	147,86	147,23	0,0278	0,1	0	0,001	0,03	0,0141	Кукуштан
4725	У	Жилой дом	10,77	0,02	147,23	147,68	0,0278	0,1	0	0,012	1,09	0,0884	Кукуштан
4727	У	Жилой дом	13,13	0,02	147,86	148	0,0139	0,05	0	0,007	0,55	0,0442	Кукуштан
4729	У	Жилой дом	16,73	0,02	148,1	148,04	0,0139	0,05	0	0,009	0,55	0,0442	Кукуштан
4731	У	Жилой дом	19,82	0,02	148,21	148	0,0139	0,05	0	0,011	0,55	0,0442	Кукуштан
4733	У	Жилой дом	17,35	0,02	148,45	148,37	0,0139	0,05	0	0,009	0,55	0,0442	Кукуштан
4735	У	Жилой дом	16,26	0,02	148,54	148,46	0,0139	0,05	0	0,009	0,55	0,0442	Кукуштан
4737	У	Жилой дом	19,58	0,02	148,7	148,71	0,0139	0,05	0	0,011	0,55	0,0442	Кукуштан
4739	У	Жилой дом	11,3	0,02	148,93	148,71	0,0139	0,05	0	0,006	0,55	0,0442	Кукуштан
4741	У	У	39,59	0,05	148,66	148,23	0,1944	0,7	0	0,015	0,37	0,099	Кукуштан
4743	У	У	15,19	0,05	148,23	148,08	0,1806	0,65	0	0,005	0,31	0,092	Кукуштан
4745	У	У	18,75	0,05	148,08	148,21	0,1667	0,6	0	0,005	0,26	0,0849	Кукуштан
4747	У	У	12,7	0,05	148,21	148,46	0,1389	0,5	0	0,002	0,17	0,0707	Кукуштан
4749	У	Жилой дом	15,44	0,02	148,23	148,18	0,0139	0,05	0	0,008	0,55	0,0442	Кукуштан
4751	У	Жилой дом	15,88	0,02	148,08	148,16	0,0139	0,05	0	0,009	0,55	0,0442	Кукуштан
4753	У	Жилой дом	14,91	0,02	148,21	148,32	0,0278	0,1	0	0,016	1,09	0,0884	Кукуштан
4755	У	Жилой дом	17,43	0,02	148,46	148,43	0,0139	0,05	0	0,01	0,55	0,0442	Кукуштан
4757	У	У	35,87	0,05	148,46	149,16	0,125	0,45	0	0,005	0,13	0,0637	Кукуштан
4759	У	Жилой дом	15,73	0,02	149,16	149,39	0,0139	0,05	0	0,009	0,55	0,0442	Кукуштан
4760	У	У	21,04	0,05	149,16	149,57	0,1111	0,4	0	0,002	0,11	0,0566	Кукуштан
4761	У	У	60,12	0,05	149,57	150,37	0,0972	0,35	0	0,006	0,1	0,0495	Кукуштан
4764	У	Жилой дом	16,82	0,02	149,57	149,74	0,0139	0,05	0	0,009	0,55	0,0442	Кукуштан
4766	У	У	14,48	0,05	148,9	149,06	0,1944	0,7	0	0,005	0,37	0,099	Кукуштан
4768	У	У	36,3	0,05	149,06	149,4	0,1806	0,65	0	0,011	0,31	0,092	Кукуштан
4770	У	У	15,55	0,05	149,4	149,4	0,1667	0,6	0	0,004	0,26	0,0849	Кукуштан
4772	У	У	20,37	0,05	149,4	149,75	0,1528	0,55	0	0,004	0,21	0,0778	Кукуштан
4774	У	Жилой дом	16,74	0,02	149,06	149,05	0,0139	0,05	0	0,009	0,55	0,0442	Кукуштан
4776	У	Жилой дом	8,92	0,02	149,4	149,36	0,0139	0,05	0	0,005	0,55	0,0442	Кукуштан
4778	У	Жилой дом	17,64	0,02	149,4	149,12	0,0139	0,05	0	0,01	0,55	0,0442	Кукуштан
4780	У	Жилой дом	24,2	0,02	149,75	149,63	0,0139	0,05	0	0,013	0,55	0,0442	Кукуштан
4782	У	У	48,97	0,05	149,75	150,22	0,1389	0,5	0	0,008	0,17	0,0707	Кукуштан
4784	У	Жилой дом	22,17	0,02	150,22	150,1	0,0417	0,15	0	0,036	1,64	0,1326	Кукуштан
4786	У	У	45,26	0,05	150,22	150,56	0,0972	0,35	0	0,004	0,1	0,0495	Кукуштан
4788	У	Жилой дом	10,82	0,02	150,56	150,59	0,0139	0,05	0	0,006	0,55	0,0442	Кукуштан
4790	У	У	33,55	0,05	150,56	150,95	0,0833	0,3	0	0,003	0,08	0,0424	Кукуштан
4792	У	Жилой дом	12,35	0,02	150,95	150,91	0,0139	0,05	0	0,007	0,55	0,0442	Кукуштан
4794	У	Жилой дом	15,26	0,02	150,95	150,97	0,0139	0,05	0	0,008	0,55	0,0442	Кукуштан
4796	У	У	13,5	0,05	150,95	150,92	0,0556	0,2	0	0,001	0,06	0,0283	Кукуштан
4798	У	Жилой дом	14,09	0,02	150,92	150,82	0,0139	0,05	0	0,008	0,55	0,0442	Кукуштан
4800	У	У	7,02	0,05	150,92	150,86	0,0417	0,15	0	0	0,04	0,0212	Кукуштан
4802	У	Жилой дом	12,34	0,02	150,86	150,92	0,0139	0,05	0	0,007	0,55	0,0442	Кукуштан
4808	У	Жилой дом	22,15	0,02	150,31	150,21	0,0139	0,05	0	0,012	0,55	0,0442	Кукуштан
4819	У	Жилой дом	12,99	0,02	147,93	147,77	0,0139	0,05	0	0,007	0,55	0,0442	Кукуштан
4821	У	Жилой дом	21,05	0,02	147,97	147,56	0,0139	0,05	0	0,012	0,55	0,0442	Кукуштан
4823	У	Жилой дом	16,5	0,02	148,37	147,88	0,0139	0,05	0	0,009	0,55	0,0442	Кукуштан
4825	У	Жилой дом	14,08	0,02	149,3	149,16	0,0139	0,05	0	0,008	0,55	0,0442	Кукуштан
4827	У	Жилой дом	15,52	0,02	149,86	149,57	0,0139	0,05	0	0,008	0,55	0,0442	Кукуштан
4830	У	У	40,49	0,05	149,53	149,93	0,5175	1,86	0	0,265	6,53	0,2636	Кукуштан
4832	У	У	11,2	0,05	149,93	150,04	0,5036	1,81	0	0,069	6,19	0,2565	Кукуштан
4834	У	У	33,93	0,05	150,04	150,54	0,4759	1,71	0	0,188	5,53	0,2424	Кукуштан
4836	У	У	39,45	0,05	150,54	151,27	0,337	1,21	0	0,111	2,8	0,1716	Кукуштан
4837	У	У	47,56	0,05	151,27	151,95	0,0036	0,01	0	0	0	0,0019	Кукуштан
4839	У	Административное здание	21,63	0,02	151,95	152	0,0036	0,01	0	0,003	0,14	0,0116	Кукуштан
4843	У	У	70,28	0,1	147,62	148,14	1,3509	4,86	0	0,071	1,01	0,172	Кукуштан
4844	У	ВБ №3 Кукуштан, Чапаева	202,56	0,1	150,31	153,32	0,0139	0,05	0	0	0	0,0018	Кукуштан
4845	У	У	53,84	0,1	147,2	147,94	0,3333	1,2	0	0,002	0,03	0,0424	Кукуштан
4846	У	У	94,03	0,1	147,94	150,31	0,0278	0,1	0	0	0	0,0035	Кукуштан
4847	У	У	124,11	0,1	147,2	147,62	1,462	5,26	0	0,146	1,18	0,1861	Кукуштан
4848	У	У	125,64	0,1	147,94	149,05	0,3056	1,1	0	0,003	0,03	0,0389	Кукуштан
4849	У	У	23,35	0,05	149,05	149,3	0,0278	0,1	0	0,001	0,03	0,0141	Кукуштан
4850	У	У	28,5	0,05	149,3	149,86	0,0139	0,05	0	0	0,01	0,0071	Кукуштан
4851	У	У	36,21	0,05	149,05	148,37	0,2778	1	0	0,069	1,92	0,1415	Кукуштан
4852	У	У	28,16	0,05	148,37	147,97	0,2639	0,95	0	0,049	1,73	0,1344	Кукуштан
4854	У	У	16,52	0,05	147,97	147,79	0,25	0,9	0	0,026	1,56	0,1273	Кукуштан
4855	У	У	18,44	0,05	147,79	147,93	0,0833	0,3	0	0,002	0,08	0,0424	Кукуштан
4856	ВБ №3 Кукуштан, Чапаева	У	388,32	0,1	153,32	153,55	0,0139	0,05	0	0	0	0,0018	Кукуштан
4858	У	У	71,11	0,05	150,04	150,38	0,0278	0,1	0	0,002	0,03	0,0141	Кукуштан
4860	У	У	27,19	0,05	150,38	150,53	0,0139	0,05	0	0	0,01	0,0071	Кукуштан

Sys	Начало участка	Конец участка	Длина участка, м	Внутренний диаметр трубы, м	Геодезическая отметка начала участка, м	Геодезическая отметка конца участка, м	Расход воды на участке, л/с	Расход воды на участке, м3/ч	Утечка на участке, л/с	Потери напора на участке, м	Удельные линейные потери, мм/м	Скорость движения воды на участке, м/с	Поселение
4862	У	Жилой дом	10,75	0,02	150,53	150,63	0,0139	0,05	0	0,006	0,55	0,0442	Кукуштан
4864	У	Жилой дом	5,37	0,02	150,38	150,43	0,0139	0,05	0	0,003	0,55	0,0442	Кукуштан
4866	У	У	134,83	0,05	147,62	147,47	0,1111	0,4	0	0,015	0,11	0,0566	Кукуштан
4868	У	У	37,99	0,05	147,47	147,85	0,0972	0,35	0	0,004	0,1	0,0495	Кукуштан
4870	У	Жилой дом	6,59	0,02	147,85	147,71	0,0139	0,05	0	0,004	0,55	0,0442	Кукуштан
4872	У	Жилой дом	11	0,02	147,47	147,36	0,0139	0,05	0	0,006	0,55	0,0442	Кукуштан
4873	У	У	139,23	0,05	148,14	149,53	0,5314	1,91	0	0,959	6,89	0,2707	Кукуштан
4875	У	Административное здание	31,16	0,02	151,27	151,59	0,3333	1,2	0	14,004	449,41	1,061	Кукуштан
4876	У	Административное здание	30,53	0,02	150,54	150,87	0,1389	0,5	0	2,401	78,64	0,4421	Кукуштан
4877	У	Жилой дом	15,35	0,02	149,93	149,97	0,0139	0,05	0	0,008	0,55	0,0442	Кукуштан
4880	У	Жилой дом	10,86	0,02	150,37	150,31	0,0139	0,05	0	0,006	0,55	0,0442	Кукуштан
4882	У	У	24,58	0,05	150,37	150,62	0,0833	0,3	0	0,002	0,08	0,0424	Кукуштан
4884	У	У	62,2	0,05	150,62	151,23	0,0694	0,25	0	0,004	0,07	0,0354	Кукуштан
4886	У	У	22,18	0,05	151,23	151,42	0,0556	0,2	0	0,001	0,06	0,0283	Кукуштан
4888	У	У	21,96	0,05	151,42	151,48	0,0417	0,15	0	0,001	0,04	0,0212	Кукуштан
4890	У	У	23,77	0,05	151,48	151,4	0,0278	0,1	0	0,001	0,03	0,0141	Кукуштан
4892	У	У	29,66	0,05	151,4	151,34	0,0139	0,05	0	0	0,01	0,0071	Кукуштан
4894	У	Жилой дом	8,37	0,02	151,23	150,72	0,0139	0,05	0	0,005	0,55	0,0442	Кукуштан
4896	У	Жилой дом	8,97	0,02	151,42	151,49	0,0139	0,05	0	0,005	0,55	0,0442	Кукуштан
4899	У	Жилой дом	10,69	0,02	151,4	151,61	0,0139	0,05	0	0,006	0,55	0,0442	Кукуштан
4901	У	Жилой дом	11,53	0,02	151,34	151,59	0,0139	0,05	0	0,006	0,55	0,0442	Кукуштан
4903	У	Жилой дом	9,38	0,02	150,62	150,55	0,0139	0,05	0	0,005	0,55	0,0442	Кукуштан
4904	У	Жилой дом	10,72	0,02	151,48	151,61	0,0139	0,05	0	0,006	0,55	0,0442	Кукуштан
4906	У	У	20,45	0,05	150,86	150,69	0,0278	0,1	0	0,001	0,03	0,0141	Кукуштан
4908	У	У	37,32	0,05	150,69	150,55	0,0139	0,05	0	0,001	0,01	0,0071	Кукуштан
4910	У	Жилой дом	9,01	0,02	150,55	150,76	0,0139	0,05	0	0,005	0,55	0,0442	Кукуштан
4912	У	Жилой дом	8,88	0,02	150,69	150,73	0,0139	0,05	0	0,005	0,55	0,0442	Кукуштан
4913	У	У	109,96	0,1	148,9	148,66	0,3889	1,4	0	0,005	0,05	0,0495	Кукуштан
4914	У	У	122,8	0,1	148,66	147,16	0,0694	0,25	0	0,001	0	0,0088	Кукуштан
4915	У	У	39	0,05	148,66	148,93	0,125	0,45	0	0,005	0,13	0,0637	Кукуштан
4916	У	У	13,01	0,05	148,93	148,7	0,1111	0,4	0	0,001	0,11	0,0566	Кукуштан
4917	У	У	8,57	0,05	148,7	148,54	0,0972	0,35	0	0,001	0,1	0,0495	Кукуштан
4618	У	Жилой дом	10,6	0,02	147,31	147,25	0,0139	0,05	0	0,006	0,55	0,0442	Кукуштан
4616	У	Жилой дом	8,14	0,02	146,86	146,83	0,0139	0,05	0	0,004	0,55	0,0442	Кукуштан
4614	У	Жилой дом	6,59	0,02	146	146	0,0139	0,05	0	0,004	0,55	0,0442	Кукуштан
4606	У	Жилой дом	9,89	0,02	147,07	147	0,0139	0,05	0	0,005	0,55	0,0442	Кукуштан
4604	У	Жилой дом	5,94	0,02	146,42	146,46	0,0139	0,05	0	0,003	0,55	0,0442	Кукуштан
4600	У	У	204,24	0,05	147,21	147,76	0,0833	0,3	0	0,017	0,08	0,0424	Кукуштан
4599	У	У	165,06	0,1	148,14	148,9	0,7361	2,65	0	0,051	0,31	0,0937	Кукуштан
4598	У	У	22,13	0,05	147,44	147,3	0,0139	0,05	0	0	0,01	0,0071	Кукуштан
4597	У	У	12,51	0,05	147,4	147,44	0,0417	0,15	0	0,001	0,04	0,0212	Кукуштан
4595	У	У	30,79	0,05	147,42	147,4	0,0694	0,25	0	0,002	0,07	0,0354	Кукуштан
4594	У	У	17,33	0,05	147,63	147,42	0,1111	0,4	0	0,002	0,11	0,0566	Кукуштан
4593	У	У	23,53	0,05	147,85	147,63	0,125	0,45	0	0,003	0,13	0,0637	Кукуштан
4592	У	У	71,53	0,05	147,84	147,85	0,1528	0,55	0	0,015	0,21	0,0778	Кукуштан
4591	У	У	237,02	0,05	146,29	147,07	0,0278	0,1	0	0,007	0,03	0,0141	Кукуштан
4590	У	У	62,74	0,05	146,29	146,05	0,0139	0,05	0	0,001	0,01	0,0071	Кукуштан
4589	У	У	100,19	0,05	146,66	146,29	0,0417	0,15	0	0,004	0,04	0,0212	Кукуштан
4588	У	У	24,51	0,05	146,96	146,66	0,0556	0,2	0	0,001	0,06	0,0283	Кукуштан
4587	У	У	203,29	0,05	147,93	146,96	0,0694	0,25	0	0,014	0,07	0,0354	Кукуштан
4586	У	У	154,41	0,05	147,79	147,84	0,1667	0,6	0	0,04	0,26	0,0849	Кукуштан
4585	У	У	94,49	0,05	148,14	147,21	0,0833	0,3	0	0,008	0,08	0,0424	Кукуштан
4582	У	Жилой дом	16,67	0,02	149,53	149,61	0,0139	0,05	0	0,009	0,55	0,0442	Кукуштан
4580	У	Жилой дом	8,3	0,02	147,85	147,57	0,0139	0,05	0	0,005	0,55	0,0442	Кукуштан
4578	У	Жилой дом	13,35	0,02	147,85	147,57	0,0139	0,05	0	0,007	0,55	0,0442	Кукуштан
4576	У	Жилой дом	12,56	0,02	147,63	147,7	0,0139	0,05	0	0,007	0,55	0,0442	Кукуштан
4574	У	Жилой дом	11,48	0,02	147,42	147,24	0,0417	0,15	0	0,019	1,64	0,1326	Кукуштан
4572	У	Жилой дом	20,07	0,02	147,4	147,61	0,0278	0,1	0	0,022	1,09	0,0884	Кукуштан
4570	У	Жилой дом	10,04	0,02	147,44	147,32	0,0278	0,1	0	0,011	1,09	0,0884	Кукуштан
4568	У	Жилой дом	11,22	0,02	147,3	147,34	0,0139	0,05	0	0,006	0,55	0,0442	Кукуштан
4561	У	Жилой дом	44,94	0,02	147,84	146,7	0,0139	0,05	0	0,025	0,55	0,0442	Кукуштан
4558	У	Жилой дом	11,7	0,02	146,96	146,73	0,0139	0,05	0	0,006	0,55	0,0442	Кукуштан
4556	У	Жилой дом	6,78	0,02	146,66	146,55	0,0139	0,05	0	0,004	0,55	0,0442	Кукуштан
4554	У	Жилой дом	18,83	0,02	146,05	146,22	0,0139	0,05	0	0,01	0,55	0,0442	Кукуштан
4548	Кукуштан СКВ РЖД	Жилой дом	575,32	0,1	169,98	145,32	0,0139	0,05	0	0,001	0	0,0018	Кукуштан
4545	Кукуштан СКВ РЖД	У	1304,28	0,1	169,98	147,2	1,7953	6,46	0	2,306	1,77	0,2286	Кукуштан
4544	У	У	27,98	0,05	147,76	147,97	0,0694	0,25	0	0,002	0,07	0,0354	Кукуштан
4543	У	У	102,91	0,05	146,86	146	0,0139	0,05	0	0,001	0,01	0,0071	Кукуштан
4542	У	У	46,36	0,05	147,31	146,86	0,0278	0,1	0	0,001	0,03	0,0141	Кукуштан
4541	У	У	33,47	0,05	147,24	147,04	0,0694	0,25	0	0,002	0,07	0,0354	Кукуштан
4540	У	У	94,02	0,05	147,85	147,24	0,0833	0,3	0	0,008	0,08	0,0424	Кукуштан
4539	У	У	29,77	0,05	147,27	147,31	0,0417	0,15	0	0,001	0,04	0,0212	Кукуштан

Sys	Начало участка	Конец участка	Длина участка, м	Внутренний диаметр трубы, м	Геодезическая отметка начала участка, м	Геодезическая отметка конца участка, м	Расход воды на участке, л/с	Расход воды на участке, м3/ч	Утечка на участке, л/с	Потери напора на участке, м	Удельные линейные потери, мм/м	Скорость движения воды на участке, м/с	Поселение
4538	У	У	27,01	0,05	147,04	147,27	0,0556	0,2	0	0,002	0,06	0,0283	Кукуштан
4537	У	У	48,86	0,05	147,07	146,42	0,0139	0,05	0	0,001	0,01	0,0071	Кукуштан
4039	Кукуштан СКВ № 2	Уз	13,03	0,1	170,73	170,71	0	0	0	0	0	0	Кукуштан
4038	ОК	У	19,13	0,1	170,82	170,51	5,75	20,7	0	0,341	17,82	0,7321	Кукуштан
4036	ВБ № 2 Кукуштан, ул. Коммунистическая (не раб)	ОК	5,93	0,1	0	170,51	0	0		0	0	0	Кукуштан
4035	У	У	8,93	0,1	169,44	169,18	1,3056	4,7	0	0,008	0,94	0,1662	Кукуштан
4034	У	У	20,34	0,1	169,94	169,44	2,1528	7,75	0	0,051	2,53	0,2741	Кукуштан
4033	У	У	19,59	0,1	163,77	164,27	0,2778	1	0	0	0,02	0,0354	Кукуштан
4032	У	У	18,88	0,1	163,46	163,77	0,5	1,8	0	0,003	0,15	0,0637	Кукуштан
4031	У	У	7,99	0,1	165,59	165,89	0,1528	0,55	0	0	0,01	0,0195	Кукуштан
4030	У	У	42,19	0,1	165,18	165,59	0,1667	0,6	0	0	0,01	0,0212	Кукуштан
4028	У	У	61,36	0,1	165,89	166,19	0,1111	0,4	0	0	0,01	0,0141	Кукуштан
4027	У	У	49,21	0,1	167,23	167,57	0,0556	0,2	0	0	0	0,0071	Кукуштан
4026	У	У	40,27	0,1	166,19	167,23	0,0972	0,35	0	0	0,01	0,0124	Кукуштан
4025	У	У	43,22	0,1	164,48	165,18	0,2361	0,85	0	0,001	0,01	0,0301	Кукуштан
4024	У	У	96,15	0,1	164,27	164,48	0,2639	0,95	0	0,002	0,02	0,0336	Кукуштан
4023	У	У	10,81	0,1	163,18	163,46	0,5139	1,85	0	0,002	0,15	0,0654	Кукуштан
4022	У	У	61,08	0,1	161,84	163,18	0,625	2,25	0	0,014	0,22	0,0796	Кукуштан
4021	У	У	102,57	0,1	155,94	158,61	0,8611	3,1	0	0,043	0,42	0,1096	Кукуштан
4020	У	У	52,22	0,1	155,75	155,94	0,875	3,15	0	0,022	0,43	0,1114	Кукуштан
4019	У	У	203,48	0,1	157,47	155,75	0,8889	3,2	0	0,09	0,44	0,1132	Кукуштан
4018	У	У	67,01	0,1	158,61	161,84	0,8472	3,05	0	0,027	0,4	0,1079	Кукуштан
4017	У	У	112,89	0,1	159,82	157,47	0,9028	3,25	0	0,052	0,46	0,1149	Кукуштан
4016	У	У	10,94	0,1	160,73	159,82	0,9306	3,35	0	0,005	0,49	0,1185	Кукуштан
4015	У	У	32,07	0,1	161,74	160,73	0,9583	3,45	0	0,017	0,51	0,122	Кукуштан
4014	У	У	33,63	0,1	163,3	161,74	1,0139	3,65	0	0,019	0,57	0,1291	Кукуштан
4013	У	У	37,52	0,1	164,57	163,3	1,0694	3,85	0	0,024	0,64	0,1362	Кукуштан
4012	У	У	29,28	0,1	165,6	164,57	1,125	4,05	0	0,021	0,7	0,1432	Кукуштан
4011	У	У	22,45	0,1	166,34	165,6	1,1528	4,15	0	0,017	0,74	0,1468	Кукуштан
4010	У	У	28,13	0,1	167,17	166,34	1,1806	4,25	0	0,022	0,77	0,1503	Кукуштан
4009	У	У	25,19	0,1	167,94	167,17	1,1944	4,3	0	0,02	0,79	0,1521	Кукуштан
4008	У	У	44,66	0,1	168,75	167,94	1,2222	4,4	0	0,037	0,83	0,1556	Кукуштан
4007	У	У	17,21	0,1	168,89	168,75	1,25	4,5	0	0,015	0,87	0,1592	Кукуштан
4006	У	У	16,55	0,1	169,18	168,89	1,2778	4,6	0	0,015	0,9	0,1627	Кукуштан
4005	У	У	37,42	0,1	166,85	166,34	0,0417	0,15	0	0	0	0,0053	Кукуштан
4004	У	У	23,36	0,1	167,12	166,85	0,0556	0,2	0	0	0	0,0071	Кукуштан
4003	У	У	11,73	0,1	167,34	167,12	0,4306	1,55	0	0,001	0,06	0,0548	Кукуштан
4002	У	У	39,24	0,1	170,7	169,94	2,2083	7,95	0	0,104	2,66	0,2812	Кукуштан
4001	У	У	24,79	0,1	171,04	171,27	0,0278	0,1	0	0	0	0,0035	Кукуштан
4000	У	У	27,98	0,1	171,28	171,04	0,0417	0,15	0	0	0	0,0053	Кукуштан
3999	У	У	30,08	0,1	170,71	171,28	0,0556	0,2	0	0	0	0,0071	Кукуштан
3998	У	У	25,38	0,1	171,1	170,71	0,0972	0,35	0	0	0,01	0,0124	Кукуштан
3997	У	У	15,22	0,1	170,67	171,1	0,125	0,45	0	0	0,01	0,0159	Кукуштан
3996	У	У	47,19	0,1	168,6	170,67	0,1389	0,5	0	0	0,01	0,0177	Кукуштан
3995	У	У	39,72	0,1	169,88	170,27	0,0694	0,25	0	0	0	0,0088	Кукуштан
3994	У	У	27,86	0,1	168,6	169,88	0,0972	0,35	0	0	0,01	0,0124	Кукуштан
3993	У	У	63,8	0,1	167,78	168,6	0,2361	0,85	0	0,001	0,01	0,0301	Кукуштан
3992	У	У	39,1	0,1	168,09	167,78	0,2639	0,95	0	0,001	0,02	0,0336	Кукуштан
3991	У	У	31,07	0,1	168,33	168,09	0,2917	1,05	0	0,001	0,02	0,0371	Кукуштан
3990	У	У	34,41	0,1	168,57	168,33	0,3194	1,15	0	0,001	0,03	0,0407	Кукуштан
3989	У	У	74,1	0,1	168,58	168,57	0,3472	1,25	0	0,003	0,04	0,0442	Кукуштан
3988	У	У	33,18	0,1	168,12	168,58	0,375	1,35	0	0,001	0,04	0,0477	Кукуштан
29027	У	У	177										Кукуштан
3987	У	У	29,47	0,1	167,34	168,12	0,4028	1,45	0	0,001	0,05	0,0513	Кукуштан
3986	У	У	94,51	0,1	169,17	167,34	0,8333	3	0	0,037	0,39	0,1061	Кукуштан
3985	У	У	31,09	0,1	169,92	169,17	0,8611	3,1	0	0,013	0,42	0,1096	Кукуштан
3983	У	У	30,26	0,1	170,53	169,92	0,8889	3,2	0	0,013	0,44	0,1132	Кукуштан
3982	У	У	47,02	0,1	170,86	170,53	0,9444	3,4	0	0,024	0,5	0,1203	Кукуштан
3981	У	У	50,5	0,1	170,99	170,86	1,0139	3,65	0	0,029	0,57	0,1291	Кукуштан
3979	У	У	35,6	0,1	172	171,6	1,125	4,05	0	0,025	0,7	0,1432	Кукуштан
3976	У	У	64,11	0,1	171,26	170,99	1,0833	3,9	0	0,042	0,65	0,1379	Кукуштан
3975	У	У	31,11	0,1	171,27	171,76	0,0139	0,05	0	0	0	0,0018	Кукуштан
3974	У	У	33,83	0,05	166,85	166,28	0,0833	0,3	0	0,003	0,08	0,0424	Кукуштан
3972	У	У	35,97	0,05	167,32	166,85	0,1111	0,4	0	0,004	0,11	0,0566	Кукуштан
3970	У	У	102,43	0,05	168,98	167,32	0,6667	2,4	0	1,105	10,79	0,3395	Кукуштан
3968	У	У	110,55	0,05	169,44	168,98	0,8472	3,05	0	1,919	17,36	0,4315	Кукуштан
3967	У	У	24,13	0,05	168,98	169,27	0,1806	0,65	0	0,008	0,31	0,092	Кукуштан
3965	У	Жилой дом	13,06	0,02	169,27	169,14	0,0139	0,05	0	0,007	0,55	0,0442	Кукуштан
3963	У	Жилой дом	16,34	0,02	169,27	169,46	0,0139	0,05	0	0,009	0,55	0,0442	Кукуштан
3961	У	Жилой дом	14,7	0,02	169,89	169,68	0,0278	0,1	0	0,016	1,09	0,0884	Кукуштан
3959	У	Жилой дом	16,32	0,02	170,1	170,34	0,0278	0,1	0	0,018	1,09	0,0884	Кукуштан

Sys	Начало участка	Конец участка	Длина участка, м	Внутренний диаметр трубы, м	Геодезическая отметка начала участка, м	Геодезическая отметка конца участка, м	Расход воды на участке, л/с	Расход воды на участке, м3/ч	Утечка на участке, л/с	Потери напора на участке, м	Удельные линейные потери, мм/м	Скорость движения воды на участке, м/с	Поселение
3958	У	У	39,37	0,05	169,27	169,89	0,1528	0,55	0	0,008	0,21	0,0778	Кукуштан
3956	У	У	12,99	0,05	169,89	170,1	0,125	0,45	0	0,002	0,13	0,0637	Кукуштан
3952	У	Жилой дом	31,75	0,02	159,27	159,02	0,0139	0,05	0	0,017	0,55	0,0442	Кукуштан
3950	У	У	53,28	0,05	162,33	159,27	0,0139	0,05	0	0,001	0,01	0,0071	Кукуштан
3948	У	Жилой дом	30,9	0,02	163,27	162,58	0,0139	0,05	0	0,017	0,55	0,0442	Кукуштан
3946	У	Жилой дом	26,7	0,02	164,38	163,91	0,0139	0,05	0	0,015	0,55	0,0442	Кукуштан
3944	У	У	43,02	0,05	164,38	163,27	0,25	0,9	0	0,067	1,56	0,1273	Кукуштан
3942	У	У	18,65	0,05	163,27	162,33	0,2361	0,85	0	0,011	0,58	0,1203	Кукуштан
3940	У	У	32,79	0,05	162,33	162,38	0,2222	0,8	0	0,017	0,51	0,1132	Кукуштан
3938	У	Жилой дом	12,22	0,02	158,61	158,71	0,0139	0,05	0	0,007	0,55	0,0442	Кукуштан
3936	У	Жилой дом	16,1	0,02	162,38	163,3	0,1111	0,4	0	0,813	50,5	0,3537	Кукуштан
3934	У	Жилой дом	11,87	0,02	168,27	168,25	0,1111	0,4	0	0,599	50,5	0,3537	Кукуштан
3932	У	Жилой дом	11,83	0,02	166,93	166,99	0,1111	0,4	0	0,597	50,5	0,3537	Кукуштан
3930	У	У	36,53	0,1	166,93	168,27	0,1111	0,4	0	0	0,01	0,0141	Кукуштан
3928	У	У	73,4	0,1	163,77	166,93	0,2222	0,8	0	0,001	0,01	0,0283	Кукуштан
3925	У	Жилой дом	15,1	0,02	164,48	164,93	0,0139	0,05	0	0,008	0,55	0,0442	Кукуштан
3923	У	Жилой дом	12,49	0,02	164,48	164,07	0,0139	0,05	0	0,007	0,55	0,0442	Кукуштан
3921	У	Жилой дом	18,58	0,02	165,18	165,54	0,0278	0,1	0	0,02	1,09	0,0884	Кукуштан
3919	У	Жилой дом	11,85	0,02	165,18	164,91	0,0417	0,15	0	0,019	1,64	0,1326	Кукуштан
3917	У	Жилой дом	11,4	0,02	165,59	165,79	0,0139	0,05	0	0,006	0,55	0,0442	Кукуштан
3915	У	Жилой дом	10,08	0,02	165,89	165,5	0,0417	0,15	0	0,017	1,64	0,1326	Кукуштан
3912	У	Жилой дом	15,7	0,02	166,19	166,78	0,0139	0,05	0	0,009	0,55	0,0442	Кукуштан
3910	У	Жилой дом	9,97	0,02	167,23	166,8	0,0417	0,15	0	0,016	1,64	0,1326	Кукуштан
3908	У	Жилой дом	18,83	0,02	167,57	167,93	0,0278	0,1	0	0,021	1,09	0,0884	Кукуштан
3906	У	Жилой дом	12,07	0,05	167,57	167,32	0,0278	0,1	0	0	0,03	0,0141	Кукуштан
3899	У	Жилой дом	19,75	0,02	164,27	163,64	0,0139	0,05	0	0,011	0,55	0,0442	Кукуштан
3897	У	Жилой дом	23,35	0,02	163,46	162,98	0,0139	0,05	0	0,013	0,55	0,0442	Кукуштан
3895	У	Жилой дом	13,56	0,02	163,18	163,54	0,1111	0,4	0	0,685	50,5	0,3537	Кукуштан
3890	У	Жилой дом	15,2	0,02	162,13	162,28	0,1111	0,4	0	0,768	50,5	0,3537	Кукуштан
3888	У	Жилой дом	14,03	0,02	162,16	161,33	0,1111	0,4	0	0,709	50,5	0,3537	Кукуштан
3882	У	Жилой дом	8,75	0,02	155,94	156,39	0,0139	0,05	0	0,005	0,55	0,0442	Кукуштан
3880	У	Жилой дом	11,24	0,02	155,75	156,17	0,0139	0,05	0	0,006	0,55	0,0442	Кукуштан
3876	У	Образовательное учреждение	33,42	0,02	157,47	157,84	0,0139	0,05	0	0,018	0,55	0,0442	Кукуштан
3874	У	Жилой дом	14,96	0,02	159,82	159,99	0,0278	0,1	0	0,016	1,09	0,0884	Кукуштан
3872	У	Жилой дом	10,22	0,02	160,73	160,51	0,0278	0,1	0	0,011	1,09	0,0884	Кукуштан
3870	У	Жилой дом	12,1	0,02	161,74	161,8	0,0278	0,1	0	0,013	1,09	0,0884	Кукуштан
3868	У	Жилой дом	14,1	0,02	161,74	161,69	0,0278	0,1	0	0,015	1,09	0,0884	Кукуштан
3866	У	Жилой дом	12,49	0,02	163,3	163,2	0,0278	0,1	0	0,014	1,09	0,0884	Кукуштан
3864	У	Жилой дом	12,56	0,02	163,3	163,09	0,0278	0,1	0	0,014	1,09	0,0884	Кукуштан
3862	У	Жилой дом	12,96	0,02	164,57	164,75	0,0278	0,1	0	0,014	1,09	0,0884	Кукуштан
3860	У	Жилой дом	12,83	0,02	164,57	164,38	0,0278	0,1	0	0,014	1,09	0,0884	Кукуштан
3858	У	Жилой дом	11,29	0,02	165,6	165,75	0,0278	0,1	0	0,012	1,09	0,0884	Кукуштан
3856	У	Жилой дом	11,54	0,02	166,34	166,38	0,0278	0,1	0	0,013	1,09	0,0884	Кукуштан
3854	У	Жилой дом	13,49	0,02	167,17	167,27	0,0139	0,05	0	0,007	0,55	0,0442	Кукуштан
3852	У	Жилой дом	10,87	0,02	167,94	167,92	0,0278	0,1	0	0,012	1,09	0,0884	Кукуштан
3850	У	Жилой дом	13,13	0,02	168,75	168,86	0,0278	0,1	0	0,014	1,09	0,0884	Кукуштан
3848	У	У	17,81	0,5	162,13	162,16	0,1111	0,4	0	0	0	0,0006	Кукуштан
3846	У	У	13,78	0,5	161,84	162,13	0,2222	0,8	0	0	0	0,0011	Кукуштан
3843	У	Жилой дом	8,17	0,02	168,89	168,95	0,0278	0,1	0	0,009	1,09	0,0884	Кукуштан
3841	У	Жилой дом	17,13	0,02	169,18	169,25	0,0278	0,1	0	0,019	1,09	0,0884	Кукуштан
3827	У	Жилой дом	17,11	0,02	166,34	165,84	0,0278	0,1	0	0,019	1,09	0,0884	Кукуштан
3825	У	Магазин	7,09	0,02	166,34	166,77	0,0139	0,05	0	0,004	0,55	0,0442	Кукуштан
3822	У	Магазин	7,9	0,02	166,85	167,27	0,0139	0,05	0	0,004	0,55	0,0442	Кукуштан
3819	У	Жилой дом	23,46	0,02	165,23	164,93	0,1111	0,4	0	1,185	50,5	0,3537	Кукуштан
3817	У	У	73,6	0,05	167,12	165,23	0,375	1,35	0	0,255	3,46	0,191	Кукуштан
3813	У	Жилой дом	10,19	0,02	169,94	169,78	0,0278	0,1	0	0,011	1,09	0,0884	Кукуштан
3811	У	Жилой дом	17,42	0,02	169,94	169,96	0,0278	0,1	0	0,019	1,09	0,0884	Кукуштан
3807	У	Жилой дом	6,11	0,02	168,12	167,76	0,0278	0,1	0	0,007	1,09	0,0884	Кукуштан
3805	У	Жилой дом	8,21	0,02	168,58	168	0,0278	0,1	0	0,009	1,09	0,0884	Кукуштан
3803	У	Жилой дом	10,55	0,02	168,57	168,8	0,0278	0,1	0	0,012	1,09	0,0884	Кукуштан
3801	У	Жилой дом	11,81	0,02	168,33	168,66	0,0278	0,1	0	0,013	1,09	0,0884	Кукуштан
3799	У	Жилой дом	6,95	0,02	168,09	168,37	0,0278	0,1	0	0,008	1,09	0,0884	Кукуштан
3797	У	Жилой дом	7,16	0,02	167,78	167,98	0,0278	0,1	0	0,008	1,09	0,0884	Кукуштан
3795	У	Жилой дом	18	0,02	170,67	171,29	0,0139	0,05	0	0,01	0,55	0,0442	Кукуштан
3793	У	Жилой дом	19,52	0,02	171,1	170,51	0,0278	0,1	0	0,021	1,09	0,0884	Кукуштан
3791	У	Жилой дом	25,22	0,02	170,71	170,55	0,0278	0,1	0	0,028	1,09	0,0884	Кукуштан
3789	У	Жилой дом	18	0,02	170,71	171,56	0,0139	0,05	0	0,01	0,55	0,0442	Кукуштан
3787	У	Жилой дом	16,14	0,02	171,28	171,3	0,0139	0,05	0	0,009	0,55	0,0442	Кукуштан
3785	У	Жилой дом	13,29	0,02	171,04	171,01	0,0139	0,05	0	0,007	0,55	0,0442	Кукуштан
3783	У	Жилой дом	13,26	0,02	171,27	171,22	0,0139	0,05	0	0,007	0,55	0,0442	Кукуштан
3775	У	Жилой дом	17,47	0,02	169,88	169,23	0,0278	0,1	0	0,019	1,09	0,0884	Кукуштан
3773	У	Жилой дом	15,6	0,02	170,27	171,01	0,0417	0,15	0	0,026	1,64	0,1326	Кукуштан

Sys	Начало участка	Конец участка	Длина участка, м	Внутренний диаметр трубы, м	Геодезическая отметка начала участка, м	Геодезическая отметка конца участка, м	Расход воды на участке, л/с	Расход воды на участке, м3/ч	Утечка на участке, л/с	Потери напора на участке, м	Удельные линейные потери, мм/м	Скорость движения воды на участке, м/с	Поселение
3771	У	Жилой дом	16,73	0,02	170,27	169,7	0,0278	0,1	0	0,018	1,09	0,0884	Кукуштан
3760	У	Жилой дом	18,11	0,02	169,17	169,24	0,0278	0,1	0	0,02	1,09	0,0884	Кукуштан
3758	У	Жилой дом	16,25	0,02	169,92	170,05	0,0278	0,1	0	0,018	1,09	0,0884	Кукуштан
3755	У	Жилой дом	20,35	0,02	170,53	170,29	0,0278	0,1	0	0,022	1,09	0,0884	Кукуштан
3753	У	Жилой дом	10,6	0,02	170,53	170,28	0,0278	0,1	0	0,012	1,09	0,0884	Кукуштан
3751	У	Жилой дом	21,05	0,02	170,86	171	0,0417	0,15	0	0,035	1,64	0,1326	Кукуштан
3749	У	Жилой дом	9,17	0,02	170,86	170,75	0,0278	0,1	0	0,01	1,09	0,0884	Кукуштан
3747	У	Жилой дом	20,06	0,02	170,99	171,29	0,0417	0,15	0	0,033	1,64	0,1326	Кукуштан
3745	У	Жилой дом	9,5	0,02	170,99	170,69	0,0278	0,1	0	0,01	1,09	0,0884	Кукуштан
3741	У	У	21,51	0,1	171,6	171,26	1,1111	4	0	0,015	0,69	0,1415	Кукуштан
3739	У	Жилой дом	36,14	0,02	169,97	170,34	0,0139	0,05	0	0,02	0,55	0,0442	Кукуштан
3737	У	Жилой дом	17,8	0,02									Кукуштан
3733	У	Жилой дом	14,07	0,02	171,76	171,74	0,0139	0,05	0	0,008	0,55	0,0442	Кукуштан
3730	У	Жилой дом	12,14	0,02	172	171,9	0,0278	0,1	0	0,013	1,09	0,0884	Кукуштан
3728	У	Жилой дом	12,74	0,02	171,6	171,65	0,0139	0,05	0	0,007	0,55	0,0442	Кукуштан
3726	У	Жилой дом	11,89	0,02	171,26	171,3	0,0278	0,1	0	0,013	1,09	0,0884	Кукуштан
3724	У	Жилой дом	17,55	0,02	157,51	157	0,0139	0,05	0	0,01	0,55	0,0442	Кукуштан
3722	У	Жилой дом	15,45	0,02	159,32	159,19	0,0139	0,05	0	0,008	0,55	0,0442	Кукуштан
3720	У	Жилой дом	12,1	0,02	160,09	159,84	0,0139	0,05	0	0,007	0,55	0,0442	Кукуштан
3718	У	Жилой дом	15,63	0,02	160,65	160,65	0,0556	0,2	0	0,041	2,64	0,1768	Кукуштан
3716	У	Жилой дом	10,45	0,02	160,65	160,62	0,0139	0,05	0	0,006	0,55	0,0442	Кукуштан
3714	У	Жилой дом	11,98	0,02	161,18	161,16	0,0417	0,15	0	0,02	1,64	0,1326	Кукуштан
3712	У	Жилой дом	13,35	0,02	161,18	161,22	0,0139	0,05	0	0,007	0,55	0,0442	Кукуштан
3710	У	У	29,09	0,05	160,65	161,18	0,0556	0,2	0	0,002	0,06	0,0283	Кукуштан
3708	У	У	20,07	0,05	160,09	160,65	0,125	0,45	0	0,003	0,13	0,0637	Кукуштан
3706	У	У	14,73	0,05	159,32	160,09	0,1389	0,5	0	0,002	0,17	0,0707	Кукуштан
3704	У	У	43,51	0,05	157,51	159,32	0,1528	0,55	0	0,009	0,21	0,0778	Кукуштан
3702	У	У	142,39	0,05	163,21	157,51	0,1667	0,6	0	0,037	0,26	0,0849	Кукуштан
3700	У	Жилой дом	5,76	0,02	164,69	165,12	0,0139	0,05	0	0,003	0,55	0,0442	Кукуштан
3698	У	Жилой дом	14,49	0,02	164,69	163,65	0,0139	0,05	0	0,008	0,55	0,0442	Кукуштан
3696	У	Жилой дом	5,6	0,02	164,42	164,83	0,0139	0,05	0	0,003	0,55	0,0442	Кукуштан
3694	У	Жилой дом	12,74	0,02	164,31	163,36	0,0139	0,05	0	0,007	0,55	0,0442	Кукуштан
3692	У	Жилой дом	8,31	0,02	163,53	163,74	0,0139	0,05	0	0,005	0,55	0,0442	Кукуштан
3690	У	Жилой дом	9,55	0,02	162,59	163,17	0,0139	0,05	0	0,005	0,55	0,0442	Кукуштан
3688	У	Жилой дом	4,79	0,02	161,88	162,45	0,0139	0,05	0	0,003	0,55	0,0442	Кукуштан
3686	У	У	32,36	0,05	162,59	161,88	0,0139	0,05	0	0	0,01	0,0071	Кукуштан
3684	У	У	21,05	0,05	163,21	162,59	0,0278	0,1	0	0,001	0,03	0,0141	Кукуштан
3682	У	У	14,3	0,05	163,21	163,53	0,047	0,17	0	0,001	0,05	0,0239	Кукуштан
3681	У	У	42,31	0,05	163,53	164,31	0,0331	0,12	0	0,001	0,03	0,0169	Кукуштан
3679	У	У	10,64	0,05	164,31	164,42	0,0192	0,07	0	0	0,02	0,0098	Кукуштан
3677	У	У	18,79	0,05	164,42	164,69	0,0053	0,02	0	0	0,01	0,0027	Кукуштан
3675	У	У	29,18	0,05	165,06	164,69	0,0224	0,08	0	0,001	0,02	0,0114	Кукуштан
3673	У	Жилой дом	9,75	0,02	165,06	164,36	0,0139	0,05	0	0,005	0,55	0,0442	Кукуштан
3671	У	У	22,64	0,02	164,67	165,06	0,0363	0,13	0	0,032	1,43	0,1157	Кукуштан
3669	У	Жилой дом	15,77	0,02	164,67	164,01	0,0139	0,05	0	0,009	0,55	0,0442	Кукуштан
3667	У	У	21,34	0,05	165,27	164,67	0,0502	0,18	0	0,001	0,05	0,0256	Кукуштан
3665	У	Жилой дом	9,51	0,02	165,27	164,99	0,0139	0,05	0	0,005	0,55	0,0442	Кукуштан
3663	У	Жилой дом	16,89	0,02	165,27	165,71	0,0139	0,05	0	0,009	0,55	0,0442	Кукуштан
3661	У	У	110,37	0,05	167,32	163,21	0,2414	0,87	0	0,161	1,46	0,123	Кукуштан
3659	У	Жилой дом	22,63	0,02	168,43	168,08	0,0139	0,05	0	0,012	0,55	0,0442	Кукуштан
3657	У	Жилой дом	23,1	0,02	168,44	168,24	0,0139	0,05	0	0,013	0,55	0,0442	Кукуштан
3655	У	Жилой дом	22,4	0,02	168,44	168,98	0,0556	0,2	0	0,059	2,64	0,1768	Кукуштан
3653	У	Жилой дом	16,21	0,02	168,59	168,9	0,0278	0,1	0	0,018	1,09	0,0884	Кукуштан
3651	У	Жилой дом	19,47	0,02	168,37	168,34	0,0278	0,1	0	0,021	1,09	0,0884	Кукуштан
3649	У	Жилой дом	19,54	0,02	168,42	168,67	0,0278	0,1	0	0,021	1,09	0,0884	Кукуштан
3647	У	Жилой дом	15,77	0,02	167,76	167,38	0,0417	0,15	0	0,026	1,64	0,1326	Кукуштан
3645	У	Жилой дом	15,44	0,02	167,76	168,24	0,0278	0,1	0	0,017	1,09	0,0884	Кукуштан
3643	У	У	128,49	0,05	168,43	165,27	0,078	0,28	0	0,01	0,08	0,0397	Кукуштан
3641	У	У	28,3	0,05	168,44	168,43	0,0919	0,33	0	0,003	0,09	0,0468	Кукуштан
3639	У	У	26,89	0,05	168,59	168,44	0,1613	0,58	0	0,006	0,24	0,0822	Кукуштан
3637	У	У	24,13	0,05	168,37	168,59	0,1891	0,68	0	0,008	0,35	0,0963	Кукуштан
3635	У	У	11,9	0,05	168,42	168,37	0,2169	0,78	0	0,006	0,48	0,1105	Кукуштан
3633	У	У	35,45	0,05	167,76	168,42	0,2447	0,88	0	0,053	1,5	0,1246	Кукуштан
3631	У	У	17,53	0,05	167,32	167,76	0,3141	1,13	0	0,043	2,44	0,16	Кукуштан
3629	У	Жилой дом	14,99	0,02	166,85	166,18	0,0278	0,1	0	0,016	1,09	0,0884	Кукуштан
3627	У	Жилой дом	15,4	0,02	166,28	165,62	0,0278	0,1	0	0,017	1,09	0,0884	Кукуштан
3625	У	Жилой дом	15,84	0,02	165,81	165,29	0,0278	0,1	0	0,017	1,09	0,0884	Кукуштан
3623	У	Жилой дом	13,69	0,02	165,74	165,34	0,0278	0,1	0	0,015	1,09	0,0884	Кукуштан
3621	У	У	17	0,05	165,81	165,74	0,0278	0,1	0	0	0,03	0,0141	Кукуштан
3619	У	У	27,93	0,05	166,28	165,81	0,0556	0,2	0	0,002	0,06	0,0283	Кукуштан
3617	Уз	ВБ № 2 Кукуштан, ул. Коммунистическая (не раб)	3,29	0,1	170,73	0	0	0		0	0	0	Кукуштан

Sys	Начало участка	Конец участка	Длина участка, м	Внутренний диаметр трубы, м	Геодезическая отметка начала участка, м	Геодезическая отметка конца участка, м	Расход воды на участке, л/с	Расход воды на участке, м3/ч	Утечка на участке, л/с	Потери напора на участке, м	Удельные линейные потери, мм/м	Скорость движения воды на участке, м/с	Поселение
3615	ВБ №1 Кукуштан, ул. Коммунистическая, 18Б	ОК	7,27	0,1	170,94	170,82	5,75	20,7	0	0,13	17,82	0,7321	Кукуштан
3614	ОК	У	15,93	0,1	0	170,51	0	0		0	0	0	Кукуштан
3613	У	У	284,8	0,1	170,51	172	3,8194	13,75	0	2,249	7,9	0,4863	Кукуштан
3612	У	У	33,14	0,05	165,23	164,38	0,2639	0,95	0	0,057	1,73	0,1344	Кукуштан
3611	У	У	59,5	0,1	173,55	174,6	0,0833	0,3	0	0	0,01	0,0106	Кукуштан
3610	У	У	36,49	0,1	171,61	170,7	2,2639	8,15	0	0,102	2,8	0,2882	Кукуштан
3609	У	У	34,35	0,1	171,94	171,61	2,3194	8,35	0	0,101	2,93	0,2953	Кукуштан
3608	У	У	34,33	0,1	172	171,94	2,375	8,55	0	0,106	3,08	0,3024	Кукуштан
3607	У	У	37,68	0,1	172	172	2,4306	8,75	0	0,121	3,22	0,3095	Кукуштан
3605	У	У	135,59	0,1	172	172	2,4583	8,85	0	0,446	3,29	0,313	Кукуштан
3604	У	У	14,46	0,1	171,73	171,56	0,0139	0,05	0	0	0	0,0018	Кукуштан
3603	У	У	20,86	0,1	172	171,73	0,0278	0,1	0	0	0	0,0035	Кукуштан
3602	У	У	15,11	0,1	172	172	0,0417	0,15	0	0	0	0,0053	Кукуштан
3601	У	У	28,94	0,1	172	172	0,0556	0,2	0	0	0	0,0071	Кукуштан
3600	У	У	22,89	0,1	172	172	0,0833	0,3	0	0	0,01	0,0106	Кукуштан
3598	У	У	32,89	0,02	174,44	174,2	0,0139	0,05	0	0,018	0,55	0,0442	Кукуштан
3597	У	У	46,83	0,1	174,53	174,44	0,0278	0,1	0	0	0	0,0035	Кукуштан
3596	У	У	62,82	0,1	173,55	174,53	0,0417	0,15	0	0	0	0,0053	Кукуштан
3595	У	У	82,1	0,1	173,68	171,78	0,0139	0,05	0	0	0	0,0018	Кукуштан
3594	У	У	26,32	0,1	174,2	173,68	0,0278	0,1	0	0	0	0,0035	Кукуштан
3593	У	У	36,51	0,1	175	174,2	0,0417	0,15	0	0	0	0,0053	Кукуштан
3592	У	У	27,13	0,1	175	175	0,0556	0,2	0	0	0	0,0071	Кукуштан
3591	У	У	39,13	0,1	175	175	0,0694	0,25	0	0	0	0,0088	Кукуштан
3590	У	У	62,88	0,1	174,6	175	0,0833	0,3	0	0	0,01	0,0106	Кукуштан
3589	У	У	213,51	0,1	172	173,55	0,125	0,45	0	0,002	0,01	0,0159	Кукуштан
3588	У	У	9,91	0,1	172	172	0,2083	0,75	0	0	0,01	0,0265	Кукуштан
3587	У	У	17,86	0,1	172	172	1,1528	4,15	0	0,013	0,74	0,1468	Кукуштан
3586	У	У	129,64	0,1	167,58	163,93	0,0417	0,15	0	0	0	0,0053	Кукуштан
3585	У	У	121,48	0,1	169,97	167,58	0,2639	0,95	0	0,002	0,02	0,0336	Кукуштан
3584	У	У	45,23	0,1	170,51	169,97	0,2778	1	0	0,001	0,02	0,0354	Кукуштан
3581	Кукуштан СКВ № 2	ВБ №1 Кукуштан, ул. Коммунистическая, 18Б	11,8	0,1	170,73	170,94	5,75	20,7	0	0,21	17,82	0,7321	Кукуштан
3580	У	У	265,37	0,1	170,51	169,83	1,6528	5,95	0	0,398	1,5	0,2104	Кукуштан
3579	У	Детский сад	72,64	0,1	163,93	161,56	0,0139	0,05	0	0	0	0,0018	Кукуштан
3577	У	Жилой дом	18,66	0,02	170,96	170,98	0,0278	0,1	0	0,02	1,09	0,0884	Кукуштан
3575	У	Жилой дом	15,48	0,02	170,96	171,06	0,0278	0,1	0	0,017	1,09	0,0884	Кукуштан
3573	У	Жилой дом	19,29	0,02	171,93	171,5	0,0139	0,05	0	0,011	0,55	0,0442	Кукуштан
3571	У	Жилой дом	12,99	0,02	171,93	171,82	0,0278	0,1	0	0,014	1,09	0,0884	Кукуштан
3569	У	У	32,75	0,05	170,1	170,96	0,0972	0,35	0	0,003	0,1	0,0495	Кукуштан
3568	У	У	34,58	0,05	170,96	171,93	0,0417	0,15	0	0,001	0,04	0,0212	Кукуштан
3565	У	Жилой дом	9,7	0,02	170,7	170,7	0,0278	0,1	0	0,011	1,09	0,0884	Кукуштан
3563	У	Жилой дом	17,39	0,02	170,7	170,78	0,0278	0,1	0	0,019	1,09	0,0884	Кукуштан
3562	У	Жилой дом	10,81	0,02	171,61	171,55	0,0278	0,1	0	0,012	1,09	0,0884	Кукуштан
3560	У	Жилой дом	14,35	0,02	171,61	171,59	0,0278	0,1	0	0,016	1,09	0,0884	Кукуштан
3558	У	Жилой дом	11,22	0,02	171,94	172	0,0278	0,1	0	0,012	1,09	0,0884	Кукуштан
3556	У	Жилой дом	15,17	0,02	171,94	171,84	0,0278	0,1	0	0,017	1,09	0,0884	Кукуштан
3554	У	Жилой дом	8,88	0,02	172	172	0,0278	0,1	0	0,01	1,09	0,0884	Кукуштан
3552	У	Жилой дом	15,76	0,02	172	172	0,0278	0,1	0	0,017	1,09	0,0884	Кукуштан
3546	У	У	8,33	0,1	172	172	2,4306	8,75	0	0,027	3,22	0,3095	Кукуштан
3545	У	Жилой дом	9,1	0,02	172	172	0,0139	0,05	0	0,005	0,55	0,0442	Кукуштан
3543	У	Жилой дом	16,75	0,02	171,71	171,45	0,0139	0,05	0	0,009	0,55	0,0442	Кукуштан
3541	У	У	31,93	0,05	172	171,71	0,0139	0,05	0	0	0,01	0,0071	Кукуштан
3539	У	У	39,33	0,05	172	172	0,0278	0,1	0	0,001	0,03	0,0141	Кукуштан
3536	У	Жилой дом	15,46	0,02	171,56	171,58	0,0139	0,05	0	0,008	0,55	0,0442	Кукуштан
3534	У	Жилой дом	11,84	0,02	171,73	171,72	0,0139	0,05	0	0,006	0,55	0,0442	Кукуштан
3532	У	Жилой дом	11,03	0,02	172	172	0,0139	0,05	0	0,006	0,55	0,0442	Кукуштан
3530	У	Жилой дом	12,78	0,02	172	172	0,0139	0,05	0	0,007	0,55	0,0442	Кукуштан
3528	У	Магазин	12,22	0,02	172	172	0,0139	0,05	0	0,007	0,55	0,0442	Кукуштан
3526	У	Жилой дом	13,58	0,02	172	172	0,0139	0,05	0	0,007	0,55	0,0442	Кукуштан
3520	У	У	8,7	0,1	172	172	0,0694	0,25	0	0	0	0,0088	Кукуштан
3518	У	Жилой дом	7,29	0,02	174,44	174,18	0,0139	0,05	0	0,004	0,55	0,0442	Кукуштан
3513	У	Жилой дом	30,11	0,02	175	174,96	0,0139	0,05	0	0,016	0,55	0,0442	Кукуштан
3511	У	Жилой дом	27,96	0,02	175	174,89	0,0139	0,05	0	0,015	0,55	0,0442	Кукуштан
3509	У	Жилой дом	27,36	0,02	175	174,83	0,0139	0,05	0	0,015	0,55	0,0442	Кукуштан
3507	У	Жилой дом	28,79	0,02	174,2	173,93	0,0139	0,05	0	0,016	0,55	0,0442	Кукуштан
3505	У	Жилой дом	28,46	0,02	173,68	173,33	0,0139	0,05	0	0,016	0,55	0,0442	Кукуштан
3503	У	Жилой дом	18,29	0,02	171,78	170,96	0,0139	0,05	0	0,01	0,55	0,0442	Кукуштан
3491	У	Жилой дом	8,97	0,02	174,53	174,26	0,0139	0,05	0	0,005	0,55	0,0442	Кукуштан
3489	У	Жилой дом	6,7	0,02	174,2	173,95	0,0139	0,05	0	0,004	0,55	0,0442	Кукуштан
3487	У	У	31,66	0,05	171,11	171,48	0,4444	1,6	0	0,153	4,84	0,2264	Кукуштан
3486	У	У	48,28	0,05	170,5	171,11	0,5	1,8	0	0,295	6,1	0,2546	Кукуштан

Sys	Начало участка	Конец участка	Длина участка, м	Внутренний диаметр трубы, м	Геодезическая отметка начала участка, м	Геодезическая отметка конца участка, м	Расход воды на участке, л/с	Расход воды на участке, м3/ч	Утечка на участке, л/с	Потери напора на участке, м	Удельные линейные потери, мм/м	Скорость движения воды на участке, м/с	Поселение
3485	У	У	37,13	0,05	169,99	170,5	0,5556	2	0	0,279	7,52	0,2829	Кукуштан
3484	У	У	32,62	0,05	169,94	169,99	0,6111	2,2	0	0,296	9,08	0,3112	Кукуштан
3483	У	У	46,7	0,05	169,83	169,94	0,6389	2,3	0	0,463	9,92	0,3254	Кукуштан
3482	У	У	31,13	0,05	169,83	169,83	0,6944	2,5	0	0,364	11,7	0,3537	Кукуштан
3481	У	У	137,65	0,05	173,99	175,28	0,125	0,45	0	0,017	0,13	0,0637	Кукуштан
3480	У	Жилой дом	16,68	0,02	170,78	171,37	0,0278	0,1	0	0,018	1,09	0,0884	Кукуштан
3478	У	Жилой дом	11,21	0,02	170,54	170,99	0,0278	0,1	0	0,012	1,09	0,0884	Кукуштан
3476	У	Жилой дом	23,58	0,02	170,54	169,79	0,0139	0,05	0	0,013	0,55	0,0442	Кукуштан
3474	У	Жилой дом	10,35	0,02	169,93	170,42	0,0278	0,1	0	0,011	1,09	0,0884	Кукуштан
3472	У	Жилой дом	11,24	0,02	169,83	170,26	0,0278	0,1	0	0,012	1,09	0,0884	Кукуштан
3470	У	Жилой дом	18,34	0,02	169,83	169,32	0,0278	0,1	0	0,02	1,09	0,0884	Кукуштан
3468	У	Жилой дом	13,71	0,02	169,94	170,38	0,0278	0,1	0	0,015	1,09	0,0884	Кукуштан
3466	У	Жилой дом	12,17	0,02	169,99	170,42	0,0278	0,1	0	0,013	1,09	0,0884	Кукуштан
3464	У	Жилой дом	16,52	0,02	169,99	169,48	0,0278	0,1	0	0,018	1,09	0,0884	Кукуштан
3462	У	Жилой дом	9,41	0,02	170,5	170,93	0,0278	0,1	0	0,01	1,09	0,0884	Кукуштан
3460	У	Жилой дом	16,36	0,02	170,5	169,8	0,0278	0,1	0	0,018	1,09	0,0884	Кукуштан
3458	У	Жилой дом	17,02	0,02	171,11	171,64	0,0278	0,1	0	0,019	1,09	0,0884	Кукуштан
3456	У	Жилой дом	16,64	0,02	171,11	170,58	0,0278	0,1	0	0,018	1,09	0,0884	Кукуштан
3454	У	Жилой дом	12,17	0,02	171,48	171,88	0,0278	0,1	0	0,013	1,09	0,0884	Кукуштан
3452	У	Жилой дом	16,02	0,02	171,48	170,98	0,0278	0,1	0	0,018	1,09	0,0884	Кукуштан
3450	У	Жилой дом	16,61	0,02	171,96	172,64	0,0278	0,1	0	0,018	1,09	0,0884	Кукуштан
3448	У	Жилой дом	14,43	0,02	171,96	171,38	0,0139	0,05	0	0,008	0,55	0,0442	Кукуштан
3446	У	Жилой дом	21,57	0,02	172,11	171,28	0,0139	0,05	0	0,012	0,55	0,0442	Кукуштан
3444	У	Жилой дом	14,34	0,02	172,76	173,44	0,0278	0,1	0	0,016	1,09	0,0884	Кукуштан
3442	У	Жилой дом	13,5	0,02	172,76	172,1	0,0139	0,05	0	0,007	0,55	0,0442	Кукуштан
3440	У	Жилой дом	15,48	0,02	172,36	171,89	0,0139	0,05	0	0,008	0,55	0,0442	Кукуштан
3438	У	Жилой дом	16,51	0,02	172,36	172,75	0,0278	0,1	0	0,018	1,09	0,0884	Кукуштан
3436	У	Жилой дом	14,76	0,02	171,91	171,34	0,0139	0,05	0	0,008	0,55	0,0442	Кукуштан
3434	У	Жилой дом	16,53	0,02	171,61	172,21	0,0278	0,1	0	0,018	1,09	0,0884	Кукуштан
3432	У	Жилой дом	13,87	0,02	171,61	171,11	0,0139	0,05	0	0,008	0,55	0,0442	Кукуштан
3430	У	Жилой дом	15,1	0,02	171,44	171,84	0,0278	0,1	0	0,017	1,09	0,0884	Кукуштан
3428	У	Жилой дом	13,79	0,02	171,44	170,94	0,0139	0,05	0	0,008	0,55	0,0442	Кукуштан
3426	У	Жилой дом	14,75	0,02	171,33	170,6	0,0139	0,05	0	0,008	0,55	0,0442	Кукуштан
3424	У	Жилой дом	19,24	0,02	171,04	171,71	0,0278	0,1	0	0,021	1,09	0,0884	Кукуштан
3422	У	Жилой дом	11,37	0,02	171,04	170,4	0,0139	0,05	0	0,006	0,55	0,0442	Кукуштан
3420	У	Жилой дом	17,53	0,02	170,7	171,22	0,0278	0,1	0	0,019	1,09	0,0884	Кукуштан
3418	У	Жилой дом	11,9	0,02	170,7	170,16	0,0139	0,05	0	0,007	0,55	0,0442	Кукуштан
3416	У	У	22,38	0,05	171,04	170,7	0,0417	0,15	0	0,001	0,04	0,0212	Кукуштан
3414	У	У	25,57	0,05	171,33	171,04	0,0833	0,3	0	0,002	0,08	0,0424	Кукуштан
3412	У	У	29,44	0,05	171,44	171,33	0,0972	0,35	0	0,003	0,1	0,0495	Кукуштан
3410	У	У	26,21	0,05	171,61	171,44	0,1389	0,5	0	0,004	0,17	0,0707	Кукуштан
3408	У	У	20,47	0,05	171,91	171,61	0,1806	0,65	0	0,006	0,31	0,092	Кукуштан
3406	У	У	29,41	0,05	172,36	171,91	0,1944	0,7	0	0,011	0,37	0,099	Кукуштан
3404	У	У	38,38	0,05	172,76	172,36	0,2361	0,85	0	0,022	0,58	0,1203	Кукуштан
3402	У	У	42,19	0,05	172,11	172,76	0,2778	1	0	0,081	1,92	0,1415	Кукуштан
3400	У	У	21,75	0,05	171,96	172,11	0,2917	1,05	0	0,046	2,11	0,1485	Кукуштан
3398	У	У	31,34	0,05	171,9	171,96	0,3333	1,2	0	0,086	2,74	0,1698	Кукуштан
3396	У	У	35,84	0,05	171,48	171,9	0,3889	1,4	0	0,133	3,72	0,1981	Кукуштан
3388	У	Жилой дом	18,12	0,02	172,66	173,1	0,0278	0,1	0	0,02	1,09	0,0884	Кукуштан
3386	У	Жилой дом	10,96	0,02	172,66	172,45	0,0278	0,1	0	0,012	1,09	0,0884	Кукуштан
3384	У	Жилой дом	17,96	0,02	173	173,56	0,0278	0,1	0	0,02	1,09	0,0884	Кукуштан
3382	У	Жилой дом	16,06	0,02	173	172,48	0,0278	0,1	0	0,018	1,09	0,0884	Кукуштан
3380	У	Жилой дом	17,98	0,02	173,06	173,64	0,0278	0,1	0	0,02	1,09	0,0884	Кукуштан
3378	У	Жилой дом	16,48	0,02	173,06	172,53	0,0278	0,1	0	0,018	1,09	0,0884	Кукуштан
3376	У	Жилой дом	18,89	0,02	173,4	173,8	0,0278	0,1	0	0,021	1,09	0,0884	Кукуштан
3374	У	Жилой дом	15,08	0,02	173,4	173,07	0,0278	0,1	0	0,017	1,09	0,0884	Кукуштан
3372	У	Жилой дом	18,93	0,02	173,44	173,85	0,0278	0,1	0	0,021	1,09	0,0884	Кукуштан
3370	У	Жилой дом	15,77	0,02	173,44	173,1	0,0278	0,1	0	0,017	1,09	0,0884	Кукуштан
3368	У	Жилой дом	18,54	0,02	173,63	174,09	0,0278	0,1	0	0,02	1,09	0,0884	Кукуштан
3366	У	Жилой дом	12,89	0,02	173,63	173,43	0,0278	0,1	0	0,014	1,09	0,0884	Кукуштан
3364	У	Жилой дом	13,55	0,02	174,38	174,12	0,0278	0,1	0	0,015	1,09	0,0884	Кукуштан
3362	У	Жилой дом	17,62	0,02	174,55	174,93	0,0278	0,1	0	0,019	1,09	0,0884	Кукуштан
3360	У	Жилой дом	14,9	0,02	174,55	174,23	0,0278	0,1	0	0,016	1,09	0,0884	Кукуштан
3358	У	Жилой дом	18,57	0,02	174,6	175	0,0278	0,1	0	0,02	1,09	0,0884	Кукуштан
3356	У	Жилой дом	18,11	0,02	174,6	174,21	0,0278	0,1	0	0,02	1,09	0,0884	Кукуштан
3354	У	У	36,18	0,05	174,55	174,6	0,0556	0,2	0	0,002	0,06	0,0283	Кукуштан
3352	У	У	34,89	0,05	174,38	174,55	0,1111	0,4	0	0,004	0,11	0,0566	Кукуштан
3349	У	Жилой дом	16,32	0,02	173,1	173,17	0,0139	0,05	0	0,009	0,55	0,0442	Кукуштан
3347	У	Жилой дом	15,12	0,02	173,88	173,84	0,0278	0,1	0	0,017	1,09	0,0884	Кукуштан
3345	У	Жилой дом	17,9	0,02	174,92	175	0,0139	0,05	0	0,01	0,55	0,0442	Кукуштан
3343	У	Жилой дом	16,9	0,02	174,91	175	0,0139	0,05	0	0,009	0,55	0,0442	Кукуштан
3341	У	Жилой дом	20,4	0,02	174,08	174,03	0,0278	0,1	0	0,022	1,09	0,0884	Кукуштан

Sys	Начало участка	Конец участка	Длина участка, м	Внутренний диаметр трубы, м	Геодезическая отметка начала участка, м	Геодезическая отметка конца участка, м	Расход воды на участке, л/с	Расход воды на участке, м3/ч	Утечка на участке, л/с	Потери напора на участке, м	Удельные линейные потери, мм/м	Скорость движения воды на участке, м/с	Поселение
3339	У	Жилой дом	15,14	0,02	174,91	174,75	0,0278	0,1	0	0,017	1,09	0,0884	Кукуштан
3337	У	Жилой дом	15,58	0,02	174,92	174,75	0,0278	0,1	0	0,017	1,09	0,0884	Кукуштан
3335	У	Жилой дом	15,4	0,02	175,35	175,1	0,0278	0,1	0	0,017	1,09	0,0884	Кукуштан
3333	У	Жилой дом	18,34	0,02	175,55	175,08	0,0278	0,1	0	0,02	1,09	0,0884	Кукуштан
3331	У	Жилой дом	17,12	0,02	174,97	174,79	0,0278	0,1	0	0,019	1,09	0,0884	Кукуштан
3329	У	Жилой дом	17,93	0,02	175,82	175,81	0,0139	0,05	0	0,01	0,55	0,0442	Кукуштан
3327	У	Жилой дом	14,1	0,02	176,24	176,11	0,0278	0,1	0	0,015	1,09	0,0884	Кукуштан
3325	У	Жилой дом	17,32	0,02	176,69	176,65	0,0139	0,05	0	0,009	0,55	0,0442	Кукуштан
3323	У	Жилой дом	18,21	0,02	177,66	177,02	0,0278	0,1	0	0,02	1,09	0,0884	Кукуштан
3321	У	У	24,3	0,05	176,69	176,66	0,0278	0,1	0	0,001	0,03	0,0141	Кукуштан
3319	У	У	11,2	0,05	176,24	176,69	0,0417	0,15	0	0	0,04	0,0212	Кукуштан
3317	У	У	14,74	0,05	175,82	176,24	0,0694	0,25	0	0,001	0,07	0,0354	Кукуштан
3315	У	У	12,79	0,05	175,56	175,82	0,0833	0,3	0	0,001	0,08	0,0424	Кукуштан
3313	У	У	39	0,05	174,99	175,56	0,1111	0,4	0	0,004	0,11	0,0566	Кукуштан
3310	У	У	32,63	0,05	174,97	174,99	0,1389	0,5	0	0,006	0,17	0,0707	Кукуштан
3309	У	У	38,09	0,05	175,55	174,97	0,1667	0,6	0	0,01	0,26	0,0849	Кукуштан
3307	У	У	46,42	0,05	175,35	175,55	0,1944	0,7	0	0,017	0,37	0,099	Кукуштан
3305	У	У	34,52	0,05	174,92	175,35	0,2222	0,8	0	0,017	0,51	0,1132	Кукуштан
3303	У	У	33,88	0,05	174,91	174,92	0,2639	0,95	0	0,059	1,73	0,1344	Кукуштан
3301	У	У	42,87	0,05	174,08	174,91	0,3056	1,1	0	0,099	2,31	0,1556	Кукуштан
3299	У	У	26,88	0,05	173,88	174,08	0,3333	1,2	0	0,074	2,74	0,1698	Кукуштан
3297	У	У	42,6	0,05	173,1	173,88	0,3611	1,3	0	0,137	3,21	0,1839	Кукуштан
3294	У	Жилой дом	14,09	0,02	174,99	174,83	0,0278	0,1	0	0,015	1,09	0,0884	Кукуштан
3292	У	Жилой дом	15,07	0,02	175,56	175,41	0,0278	0,1	0	0,016	1,09	0,0884	Кукуштан
3290	У	У	47,78	0,05	170,54	169,93	0,1944	0,7	0	0,018	0,37	0,099	Кукуштан
3288	У	У	41,41	0,05	170,78	170,54	0,2361	0,85	0	0,024	0,58	0,1203	Кукуштан
3286	У	У	26,22	0,05	170,72	170,78	0,2639	0,95	0	0,045	1,73	0,1344	Кукуштан
3284	У	Жилой дом	11,9	0,02	170,75	171,07	0,0278	0,1	0	0,013	1,09	0,0884	Кукуштан
3282	У	Жилой дом	20,3	0,02	170,75	170,11	0,0139	0,05	0	0,011	0,55	0,0442	Кукуштан
3280	У	У	18,27	0,05	170,72	170,75	0,0417	0,15	0	0,001	0,04	0,0212	Кукуштан
3278	У	У	98,37	0,05	173,99	170,72	0,3056	1,1	0	0,227	2,31	0,1556	Кукуштан
3276	У	Жилой дом	14,1	0,02	173,15	172,88	0,0139	0,05	0	0,008	0,55	0,0442	Кукуштан
3274	У	Жилой дом	16,7	0,02	173,11	172,62	0,0556	0,2	0	0,044	2,64	0,1768	Кукуштан
3272	У	Жилой дом	37,48	0,02	175,28	174,98	0,0139	0,05	0	0,021	0,55	0,0442	Кукуштан
3270	У	Жилой дом	35,57	0,02	176,3	175,99	0,0139	0,05	0	0,019	0,55	0,0442	Кукуштан
3268	У	Жилой дом	22,29	0,02	176,3	176,36	0,0278	0,1	0	0,024	1,09	0,0884	Кукуштан
3266	У	Жилой дом	25,06	0,02	176,98	177,07	0,0139	0,05	0	0,014	0,55	0,0442	Кукуштан
3264	У	Жилой дом	33,02	0,02	176,98	176,56	0,0278	0,1	0	0,036	1,09	0,0884	Кукуштан
3262	У	Жилой дом	91,19	0,02	176,98	177,52	0,0278	0,1	0	0,1	1,09	0,0884	Кукуштан
3260	У	У	34,04	0,032	176,3	176,98	0,0694	0,25	0	0,014	0,42	0,0863	Кукуштан
3258	У	У	33,05	0,032	175,28	176,3	0,1111	0,4	0	0,036	1,09	0,1382	Кукуштан
3255	У	У	35,21	0,05	173,63	174,38	0,1667	0,6	0	0,009	0,26	0,0849	Кукуштан
3254	У	У	31,99	0,05	173,44	173,63	0,2222	0,8	0	0,016	0,51	0,1132	Кукуштан
3252	У	У	40,32	0,05	173,4	173,44	0,2778	1	0	0,077	1,92	0,1415	Кукуштан
3250	У	У	37,73	0,05	173,06	173,4	0,3333	1,2	0	0,103	2,74	0,1698	Кукуштан
3248	У	У	41,28	0,05	173	173,06	0,3889	1,4	0	0,153	3,72	0,1981	Кукуштан
3246	У	У	37,12	0,05	172,66	173	0,4444	1,6	0	0,18	4,84	0,2264	Кукуштан
3244	У	У	31,88	0,05	171,98	172,66	0,5	1,8	0	0,195	6,1	0,2546	Кукуштан
3242	У	Жилой дом	15,04	0,02	170,63	170,61	0,0278	0,1	0	0,016	1,09	0,0884	Кукуштан
3240	У	Жилой дом	15,05	0,02	171,49	171,23	0,0278	0,1	0	0,016	1,09	0,0884	Кукуштан
3238	У	Жилой дом	11,73	0,02	171,98	172,11	0,0278	0,1	0	0,013	1,09	0,0884	Кукуштан
3236	У	У	73,98	0,05	171,98	173,1	0,375	1,35	0	0,256	3,46	0,191	Кукуштан
3235	У	У	35,3	0,05	171,49	171,98	0,9028	3,25	0	0,695	19,69	0,4598	Кукуштан
3233	У	У	33,97	0,05	170,63	171,49	0,9306	3,35	0	0,711	20,92	0,4739	Кукуштан
3231	У	У	23,04	0,05	169,83	170,63	0,9583	3,45	0	0,511	22,18	0,4881	Кукуштан
3229	У	Жилой дом	17,27	0,05	168	168	0,0417	0,15	0	0,001	0,04	0,0212	Кукуштан
3227	У	Медицинское учреждение	16,25	0,05	168	168	0,0139	0,05	0	0	0,01	0,0071	Кукуштан
3225	У	Жилой дом	20,46	0,05	168,29	168,24	0,0556	0,2	0	0,001	0,06	0,0283	Кукуштан
3223	У	Медицинское учреждение	26,13	0,05	168,29	168,09	0,0139	0,05	0	0	0,01	0,0071	Кукуштан
3221	У	Жилой дом	14,58	0,02	168,11	168,28	0,0278	0,1	0	0,016	1,09	0,0884	Кукуштан
3219	У	Жилой дом	13,13	0,02	167,52	167,36	0,0278	0,1	0	0,014	1,09	0,0884	Кукуштан
3217	У	Жилой дом	16,86	0,02	167,29	167,46	0,0278	0,1	0	0,018	1,09	0,0884	Кукуштан
3215	У	Административное здание	12,08	0,05	167,29	167,16	0,0139	0,05	0	0	0,01	0,0071	Кукуштан
3213	У	У	56,56	0,05	168,29	168	0,0556	0,2	0	0,003	0,06	0,0283	Кукуштан
3211	У	У	35,48	0,05	168,11	168,29	0,125	0,45	0	0,004	0,13	0,0637	Кукуштан
3209	У	У	26,85	0,1	167,52	168,11	0,1528	0,55	0	0	0,01	0,0195	Кукуштан
3207	У	У	32,28	0,05	167,29	167,52	0,1806	0,65	0	0,01	0,31	0,092	Кукуштан
3205	У	У	18,21	0,1	167,58	167,29	0,2222	0,8	0	0	0,01	0,0283	Кукуштан
3203	У	Административное здание	87,67	0,05	163,93	165,88	0,0139	0,05	0	0,001	0,01	0,0071	Кукуштан
3195	У	Жилой дом	40,62	0,02	163,93	164,23	0,0139	0,05	0	0,022	0,55	0,0442	Кукуштан
3192	У	Жилой дом	20,37	0,02	174,38	174,87	0,0278	0,1	0	0,022	1,09	0,0884	Кукуштан
3190	У	Жилой дом	13,27	0,02	171,9	172,48	0,0278	0,1	0	0,015	1,09	0,0884	Кукуштан

Sys	Начало участка	Конец участка	Длина участка, м	Внутренний диаметр трубы, м	Геодезическая отметка начала участка, м	Геодезическая отметка конца участка, м	Расход воды на участке, л/с	Расход воды на участке, м3/ч	Утечка на участке, л/с	Потери напора на участке, м	Удельные линейные потери, мм/м	Скорость движения воды на участке, м/с	Поселение
3188	У	Жилой дом	13,76	0,02	171,9	171,36	0,0278	0,1	0	0,015	1,09	0,0884	Кукуштан
3186	У	У	28,33	0,05	173,09	173,15	0,2639	0,95	0	0,049	1,73	0,1344	Кукуштан
3185	У	У	39,32	0,05	173,09	173,07	0,8889	3,2	0	0,751	19,1	0,4527	Кукуштан
3184	Кукуштан СКВ № 1	У	63,15	0,05	173,72	173,09	1,1528	4,15	0	2,022	32,02	0,5871	Кукуштан
3182	У	Жилой дом	24,37	0,02	169,96	169,55	0,0139	0,05	0	0,013	0,55	0,0442	Кукуштан
3180	У	Жилой дом	13,48	0,02	169,88	170,34	0,0278	0,1	0	0,015	1,09	0,0884	Кукуштан
3178	У	Жилой дом	15,09	0,02	169,64	169,38	0,0139	0,05	0	0,008	0,55	0,0442	Кукуштан
3176	У	Жилой дом	24,53	0,02	169,93	169,38	0,0139	0,05	0	0,013	0,55	0,0442	Кукуштан
3174	У	Жилой дом	43,58	0,02	169,8	171,02	0,0139	0,05	0	0,024	0,55	0,0442	Кукуштан
3172	У	Жилой дом	14,77	0,02	169,66	169,41	0,0278	0,1	0	0,016	1,09	0,0884	Кукуштан
3170	У	Жилой дом	18,38	0,02	169,46	169,14	0,0278	0,1	0	0,02	1,09	0,0884	Кукуштан
3168	У	Жилой дом	70,6	0,02	169,3	171,07	0,0139	0,05	0	0,039	0,55	0,0442	Кукуштан
3166	У	Жилой дом	88,79	0,02	168,89	170,8	0,0139	0,05	0	0,049	0,55	0,0442	Кукуштан
3164	У	У	28,09	0,05	169,3	168,89	0,0139	0,05	0	0	0,01	0,0071	Кукуштан
3162	У	У	25,78	0,05	169,46	169,3	0,0278	0,1	0	0,001	0,03	0,0141	Кукуштан
3160	У	У	18,05	0,05	169,66	169,46	0,0556	0,2	0	0,001	0,06	0,0283	Кукуштан
3158	У	У	15,02	0,05	169,8	169,66	0,0833	0,3	0	0,001	0,08	0,0424	Кукуштан
3156	У	У	16,21	0,05	169,93	169,8	0,0972	0,35	0	0,002	0,1	0,0495	Кукуштан
3154	У	У	144,63	0,05	169,64	169,93	0,1111	0,4	0	0,016	0,11	0,0566	Кукуштан
3152	У	У	12,14	0,05	169,88	169,64	0,125	0,45	0	0,002	0,13	0,0637	Кукуштан
3150	У	У	33,9	0,05	169,96	169,88	0,1528	0,55	0	0,007	0,21	0,0778	Кукуштан
3148	У	У	16,33	0,05	169,93	169,96	0,1667	0,6	0	0,004	0,26	0,0849	Кукуштан
3146	У	Жилой дом	11,87	0,02	173,07	172,76	0,0278	0,1	0	0,013	1,09	0,0884	Кукуштан
3144	У	Жилой дом	20,51	0,02	173,15	172,29	0,0694	0,25	0	0,091	4,45	0,221	Кукуштан
3142	У	Жилой дом	11,95	0,02	172,85	172,74	0,0556	0,2	0	0,032	2,64	0,1768	Кукуштан
3140	У	Жилой дом	13,14	0,02	173,23	173,09	0,0556	0,2	0	0,035	2,64	0,1768	Кукуштан
3138	У	Жилой дом	12,55	0,02	173,56	173,3	0,0556	0,2	0	0,033	2,64	0,1768	Кукуштан
3136	У	Жилой дом	13,47	0,02	173,07	172,65	0,0278	0,1	0	0,015	1,09	0,0884	Кукуштан
3134	У	У	57,71	0,05	173,56	173,07	0,0278	0,1	0	0,002	0,03	0,0141	Кукуштан
3132	У	У	47,52	0,05	173,23	173,56	0,0833	0,3	0	0,004	0,08	0,0424	Кукуштан
3130	У	У	60,47	0,05	172,85	173,23	0,1389	0,5	0	0,01	0,17	0,0707	Кукуштан
3128	У	У	124,82	0,05	173,15	172,85	0,1944	0,7	0	0,046	0,37	0,099	Кукуштан
3125	У	У	25,9	0,05	173,07	173,11	0,8611	3,1	0	0,464	17,93	0,4386	Кукуштан
3123	У	У	64,98	0,05	173,11	173,15	0,8056	2,9	0	1,021	15,7	0,4103	Кукуштан
3121	У	У	53,42	0,05	173,15	173,99	0,7917	2,85	0	0,81	15,17	0,4032	Кукуштан
3119	У	Жилой дом	17,94	0,02	174,85	175,12	0,0278	0,1	0	0,02	1,09	0,0884	Кукуштан
3117	У	Жилой дом	18,89	0,02	174,85	174,64	0,0278	0,1	0	0,021	1,09	0,0884	Кукуштан
3115	У	Жилой дом	20,51	0,02	174,73	174,28	0,0278	0,1	0	0,022	1,09	0,0884	Кукуштан
3113	У	Жилой дом	22,33	0,02	174,64	175,48	0,0278	0,1	0	0,024	1,09	0,0884	Кукуштан
3111	У	Жилой дом	14,76	0,02	174,64	174,18	0,0278	0,1	0	0,016	1,09	0,0884	Кукуштан
3109	У	Жилой дом	21,29	0,02	174,51	175,27	0,0278	0,1	0	0,023	1,09	0,0884	Кукуштан
3107	У	Жилой дом	16,34	0,02	174,51	173,97	0,0278	0,1	0	0,018	1,09	0,0884	Кукуштан
3105	У	Жилой дом	20,02	0,02	174	174,63	0,0278	0,1	0	0,022	1,09	0,0884	Кукуштан
3103	У	Жилой дом	17,33	0,02	174	173,55	0,0278	0,1	0	0,019	1,09	0,0884	Кукуштан
3101	У	Жилой дом	18,39	0,02	173,88	174,31	0,0278	0,1	0	0,02	1,09	0,0884	Кукуштан
3099	У	Жилой дом	16,66	0,02	173,88	173,34	0,0278	0,1	0	0,018	1,09	0,0884	Кукуштан
3097	У	Жилой дом	17,4	0,02	173,96	174,35	0,0278	0,1	0	0,019	1,09	0,0884	Кукуштан
3095	У	Жилой дом	15,38	0,02	173,96	173,46	0,0278	0,1	0	0,017	1,09	0,0884	Кукуштан
3093	У	У	43,5	0,05	174,73	174,85	0,0556	0,2	0	0,002	0,06	0,0283	Кукуштан
3091	У	У	31,05	0,05	174,64	174,73	0,0833	0,3	0	0,003	0,08	0,0424	Кукуштан
3089	У	У	35,57	0,05	174,51	174,64	0,1389	0,5	0	0,006	0,17	0,0707	Кукуштан
3087	У	У	32,04	0,05	174	174,51	0,1944	0,7	0	0,012	0,37	0,099	Кукуштан
3085	У	У	39,38	0,05	173,88	174	0,25	0,9	0	0,061	1,56	0,1273	Кукуштан
3083	У	У	37,49	0,05	173,96	173,88	0,3056	1,1	0	0,087	2,31	0,1556	Кукуштан
3081	У	У	18,87	0,05	173,99	173,96	0,3611	1,3	0	0,061	3,21	0,1839	Кукуштан
28996	У	Административное здание	9,19	0,1	153,32	153,55	0,0139	0,05	0	0	0	0,0018	Кукуштан
28999	У	У	215,14	0,05	147,44	147,3	0,0139	0,05	0	0	0,01	0,0071	Кукуштан
29001	У	У	33,68	0,05	146,66	146,29	0,0417	0,15	0	0,004	0,04	0,0212	Кукуштан
29003	У	У	121,57	0,05	147,11	146,92	0,0139	0,05	0	0	0,01	0,0071	Кукуштан
29006	У	У	111,53	0,05	147,62	147,47	0,1111	0,4	0	0,015	0,11	0,0566	Кукуштан
29008				0,1	153,32	153,55	0,0139	0,05	0	0	0	0,0018	Кукуштан
29010				0,1	153,32	153,55	0,0139	0,05	0	0	0	0,0018	Кукуштан
29013	У	У	246										Кукуштан
29016	У	У	398										Кукуштан
29018	У	У	363										Кукуштан
29019	У	У	83,76	0,05	150,69	150,55	0,0139	0,05	0	0,001	0,01	0,0071	Кукуштан
29020	У	У	48,68	0,05	147,86	147,23	0,0278	0,1	0	0,001	0,03	0,0141	Кукуштан
29021	У	У	73,68	0,05	147,67	147,91	0,0139	0,05	0	0,001	0,01	0,0071	Кукуштан
3886	У	Жилой дом	19,5	0,02	162,38	161,26	0,1111	0,4	0	0,985	50,5	0,3537	Кукуштан
7352	ВНС Култаево	У	1,15	0,1	123,95	123,94	5,2059	18,74	0	0,011	8,79	0,6628	Култаево / Копылы / Шумки
7350	ВК	ВК	64,01	0,025	117,04	117,35	0,048	0,17	0	0,055	0,77	0,0978	Култаево / Копылы / Шумки
7349	ВК	Жилой дом	23,47	0,025	117,04	117,99	0,008	0,03	0	0,003	0,13	0,0163	Култаево / Копылы / Шумки

Sys	Начало участка	Конец участка	Длина участка, м	Внутренний диаметр трубы, м	Геодезическая отметка начала участка, м	Геодезическая отметка конца участка, м	Расход воды на участке, л/с	Расход воды на участке, м3/ч	Утечка на участке, л/с	Потери напора на участке, м	Удельные линейные потери, мм/м	Скорость движения воды на участке, м/с	Поселение
7346	ВК	Жилой дом	13,11	0,025	119	119	0,008	0,03	0	0,002	0,13	0,0163	Култаево / Копылы / Шумки
7344	ВК	Жилой дом	16,67	0,025	119	119	0,008	0,03	0	0,002	0,13	0,0163	Култаево / Копылы / Шумки
7341	ВК	Жилой дом	29	0,025	120,94	121,13	0,008	0,03	0	0,004	0,13	0,0163	Култаево / Копылы / Шумки
7339	ВК	Жилой дом	21,56	0,025	120,18	120,23	0,008	0,03	0	0,003	0,13	0,0163	Култаево / Копылы / Шумки
7337	ВК	Жилой дом	21,82	0,025	120,18	120,52	0,008	0,03	0	0,003	0,13	0,0163	Култаево / Копылы / Шумки
7335	ВК	Жилой дом	13,57	0,025	119,63	119,66	0,008	0,03	0	0,002	0,13	0,0163	Култаево / Копылы / Шумки
7333	ВК	Жилой дом	19,64	0,025	119,63	119,91	0,008	0,03	0	0,003	0,13	0,0163	Култаево / Копылы / Шумки
7331	ВК	Жилой дом	20,3	0,025	119,11	119,34	0,008	0,03	0	0,003	0,13	0,0163	Култаево / Копылы / Шумки
7329	ВК	ВК	29,38	0,025	119,63	119,11	0,008	0,03	0	0,004	0,13	0,0163	Култаево / Копылы / Шумки
7328	ВК	ВК	31,88	0,025	120,18	119,63	0,024	0,09	0	0,014	0,39	0,0489	Култаево / Копылы / Шумки
7326	ВК	ВК	39,5	0,025	120,94	120,18	0,04	0,14	0	0,028	0,65	0,0815	Култаево / Копылы / Шумки
7323	ВК	Жилой дом	18,35	0,025	120,57	121,1	0,008	0,03	0	0,003	0,13	0,0163	Култаево / Копылы / Шумки
7321	ВК	Жилой дом	17,92	0,025	120,81	121,29	0,008	0,03	0	0,003	0,13	0,0163	Култаево / Копылы / Шумки
7319	ВК	Жилой дом	18,32	0,025	120,12	119,75	0,008	0,03	0	0,003	0,13	0,0163	Култаево / Копылы / Шумки
7317	ВК	Жилой дом	26,85	0,025	120,63	120,14	0,008	0,03	0	0,004	0,13	0,0163	Култаево / Копылы / Шумки
7315	ВК	Жилой дом	20,3	0,025	120,81	120,22	0,008	0,03	0	0,003	0,13	0,0163	Култаево / Копылы / Шумки
7313	ВК	Жилой дом	13,66	0,025	120,57	120,18	0,008	0,03	0	0,002	0,13	0,0163	Култаево / Копылы / Шумки
7311	ВК	ВК	53,65	0,025	120,81	120,57	0,016	0,06	0	0,015	0,26	0,0326	Култаево / Копылы / Шумки
7309	ВК	ВК	63,25	0,025	120,63	120,81	0,032	0,12	0	0,036	0,52	0,0652	Култаево / Копылы / Шумки
7307	ВК	ВК	39,58	0,025	120,12	120,63	0,04	0,14	0	0,028	0,65	0,0815	Култаево / Копылы / Шумки
7305	ВК	ВК	79,15	0,025	120,35	120,12	0,048	0,17	0	0,067	0,77	0,0978	Култаево / Копылы / Шумки
7303	ВК	Жилой дом	19,07	0,025	120,35	120,13	0,008	0,03	0	0,003	0,13	0,0163	Култаево / Копылы / Шумки
7301	ВК	ВК	16,95	0,025	120,52	120,35	0,056	0,2	0	0,017	0,9	0,1141	Култаево / Копылы / Шумки
7299	ВК	Жилой дом	12,63	0,025	120,52	120,75	0,008	0,03	0	0,002	0,13	0,0163	Култаево / Копылы / Шумки
7297	ВК	ВК	64,41	0,025	120,47	120,52	0,064	0,23	0	0,073	1,03	0,1304	Култаево / Копылы / Шумки
7295	ВК	Жилой дом	14,09	0,025	120,47	120,33	0,008	0,03	0	0,002	0,13	0,0163	Култаево / Копылы / Шумки
7293	ВК	ВК	43,14	0,025	119,96	120,47	0,072	0,26	0	0,07	1,47	0,1467	Култаево / Копылы / Шумки
7291	ВК	Жилой дом	16,23	0,025	119,96	119,95	0,008	0,03	0	0,002	0,13	0,0163	Култаево / Копылы / Шумки
7289	ВК	Жилой дом	18,89	0,025	120,54	120,65	0,008	0,03	0	0,003	0,13	0,0163	Култаево / Копылы / Шумки
7287	ВК	Жилой дом	11,25	0,025	120,66	120,57	0,008	0,03	0	0,002	0,13	0,0163	Култаево / Копылы / Шумки
7285	ВК	Жилой дом	26,76	0,025	120,84	120,97	0,008	0,03	0	0,004	0,13	0,0163	Култаево / Копылы / Шумки
7283	ВК	Жилой дом	15,74	0,025	121,3	121,21	0,008	0,03	0	0,002	0,13	0,0163	Култаево / Копылы / Шумки
7281	ВК	Жилой дом	16,5	0,025	121,9	121,73	0,008	0,03	0	0,002	0,13	0,0163	Култаево / Копылы / Шумки
7279	ВК	Жилой дом	18,2	0,025	121,9	121,98	0,008	0,03	0	0,003	0,13	0,0163	Култаево / Копылы / Шумки
7277	ВК	Жилой дом	19,77	0,025	122,45	122,22	0,008	0,03	0	0,003	0,13	0,0163	Култаево / Копылы / Шумки
7275	ВК	Жилой дом	21,01	0,025	122,45	122,72	0,008	0,03	0	0,003	0,13	0,0163	Култаево / Копылы / Шумки
7273	ВК	ВК	14,85	0,025	120,66	120,54	0,008	0,03	0	0,002	0,13	0,0163	Култаево / Копылы / Шумки
7271	ВК	ВК	21,01	0,025	120,84	120,66	0,016	0,06	0	0,006	0,26	0,0326	Култаево / Копылы / Шумки
7269	ВК	ВК	37,48	0,025	121,3	120,84	0,024	0,09	0	0,016	0,39	0,0489	Култаево / Копылы / Шумки
7267	ВК	ВК	32,52	0,025	121,9	121,3	0,032	0,12	0	0,018	0,52	0,0652	Култаево / Копылы / Шумки
7265	ВК	ВК	32,7	0,025	122,45	121,9	0,048	0,17	0	0,028	0,77	0,0978	Култаево / Копылы / Шумки
7263	ВК	ВК	80,19	0,025	123,52	122,45	0,064	0,23	0	0,091	1,03	0,1304	Култаево / Копылы / Шумки
7261	ВК	Жилой дом	20,52	0,025	121,91	122,47	0,008	0,03	0	0,003	0,13	0,0163	Култаево / Копылы / Шумки
7259	ВК	Жилой дом	24,64	0,025	121,64	121,37	0,008	0,03	0	0,003	0,13	0,0163	Култаево / Копылы / Шумки
7257	ВК	Жилой дом	24,19	0,025	121	121	0,008	0,03	0	0,003	0,13	0,0163	Култаево / Копылы / Шумки
7255	ВК	Жилой дом	25,23	0,025	121	121	0,008	0,03	0	0,004	0,13	0,0163	Култаево / Копылы / Шумки
7253	ВК	Жилой дом	23,77	0,025	121	121	0,008	0,03	0	0,003	0,13	0,0163	Култаево / Копылы / Шумки
7251	ВК	Жилой дом	18,79	0,025	120,48	120,3	0,008	0,03	0	0,003	0,13	0,0163	Култаево / Копылы / Шумки
7249	ВК	ВК	82,66	0,025	121	120,48	0,008	0,03	0	0,012	0,13	0,0163	Култаево / Копылы / Шумки
7247	ВК	ВК	33,66	0,025	121	121	0,016	0,06	0	0,01	0,26	0,0326	Култаево / Копылы / Шумки
7245	ВК	ВК	40,47	0,025	121	121	0,024	0,09	0	0,017	0,39	0,0489	Култаево / Копылы / Шумки
7243	ВК	ВК	34,69	0,025	121,64	121	0,032	0,12	0	0,02	0,52	0,0652	Култаево / Копылы / Шумки
7241	ВК	ВК	42,69	0,025	121,91	121,64	0,04	0,14	0	0,03	0,65	0,0815	Култаево / Копылы / Шумки
7239	ВК	ВК	20,12	0,025	122	121,91	0,048	0,17	0	0,017	0,77	0,0978	Култаево / Копылы / Шумки
7236	ВК	ВК	28,48	0,125	122,29	122	4,3752	15,75	0	0,061	1,94	0,3565	Култаево / Копылы / Шумки
7235	ВК	ВК	25,23	0,125	122	122	4,3272	15,58	0	0,053	1,9	0,3526	Култаево / Копылы / Шумки
7233	ВК	Жилой дом	21,08	0,025	123,43	123,41	0,008	0,03	0	0,003	0,13	0,0163	Култаево / Копылы / Шумки
7231	ВК	Жилой дом	20,79	0,025	123,43	123,25	0,008	0,03	0	0,003	0,13	0,0163	Култаево / Копылы / Шумки
7229	ВК	Жилой дом	20,93	0,025	123,96	124,23	0,008	0,03	0	0,003	0,13	0,0163	Култаево / Копылы / Шумки
7227	ВК	Жилой дом	15,72	0,025	124,17	123,84	0,008	0,03	0	0,002	0,13	0,0163	Култаево / Копылы / Шумки
7225	ВК	Жилой дом	19,38	0,025	123,91	124,45	0,008	0,03	0	0,003	0,13	0,0163	Култаево / Копылы / Шумки
7223	ВК	Жилой дом	17,07	0,025	123,66	123,33	0,008	0,03	0	0,002	0,13	0,0163	Култаево / Копылы / Шумки
7221	ВК	Жилой дом	21,59	0,025	123,66	123,49	0,008	0,03	0	0,003	0,13	0,0163	Култаево / Копылы / Шумки
7219	ВК	Жилой дом	21,18	0,025	123,19	123,31	0,008	0,03	0	0,003	0,13	0,0163	Култаево / Копылы / Шумки
7217	ВК	Жилой дом	24,58	0,025	123,11	123,14	0,008	0,03	0	0,003	0,13	0,0163	Култаево / Копылы / Шумки
7215	ВК	Жилой дом	18,55	0,025	123,08	123,02	0,008	0,03	0	0,003	0,13	0,0163	Култаево / Копылы / Шумки
7213	ВК	ВК	27,14	0,025	123,11	123,08	0,008	0,03	0	0,004	0,13	0,0163	Култаево / Копылы / Шумки
7211	ВК	ВК	14,3	0,025	123,19	123,11	0,016	0,06	0	0,004	0,26	0,0326	Култаево / Копылы / Шумки
7209	ВК	ВК	22,94	0,025	123,66	123,19	0,024	0,09	0	0,01	0,39	0,0489	Култаево / Копылы / Шумки
7207	ВК	ВК	36,18	0,025	123,91	123,66	0,04	0,14	0	0,026	0,65	0,0815	Култаево / Копылы / Шумки
7205	ВК	ВК	19,98	0,025	124,17	123,91	0,048	0,17	0	0,017	0,77	0,0978	Култаево / Копылы / Шумки
7203	ВК	ВК	22,28	0,025	123,96	124,17	0,056	0,2	0	0,022	0,9	0,1141	Култаево / Копылы / Шумки

Sys	Начало участка	Конец участка	Длина участка, м	Внутренний диаметр трубы, м	Геодезическая отметка начала участка, м	Геодезическая отметка конца участка, м	Расход воды на участке, л/с	Расход воды на участке, м3/ч	Утечка на участке, л/с	Потери напора на участке, м	Удельные линейные потери, мм/м	Скорость движения воды на участке, м/с	Поселение
7201	ВК	ВК	35,28	0,025	123,43	123,96	0,064	0,23	0	0,04	1,03	0,1304	Култаево / Копылы / Шумки
7199	ВК	ВК	35,38	0,025	122,71	123,43	0,08	0,29	0	0,073	1,88	0,163	Култаево / Копылы / Шумки
7197	ВК	Жилой дом	26,34	0,025	122	122	0,008	0,03	0	0,004	0,13	0,0163	Култаево / Копылы / Шумки
7196	ВК	Жилой дом	41,05	0,025	122,29	122,38	0,008	0,03	0	0,006	0,13	0,0163	Култаево / Копылы / Шумки
7194	ВК	Жилой дом	43,13	0,025	122,84	123,07	0,008	0,03	0	0,006	0,13	0,0163	Култаево / Копылы / Шумки
7192	ВК	Жилой дом	27,92	0,025	123,52	123,98	0,008	0,03	0	0,004	0,13	0,0163	Култаево / Копылы / Шумки
7190	ВК	Жилой дом	18,77	0,025	123,56	123,93	0,008	0,03	0	0,003	0,13	0,0163	Култаево / Копылы / Шумки
7188	ВК	Жилой дом	19,98	0,025	123,74	123,94	0,008	0,03	0	0,003	0,13	0,0163	Култаево / Копылы / Шумки
7186	ВК	Жилой дом	10,28	0,025	123,91	123,87	0,008	0,03	0	0,001	0,13	0,0163	Култаево / Копылы / Шумки
7183	ВК	ВК	64,51	0,125	124,21	123,91	4,4872	16,15	0	0,145	2,04	0,3657	Култаево / Копылы / Шумки
7182	ВК	ВК	47,95	0,125	123,91	123,74	4,4792	16,13	0	0,107	2,03	0,365	Култаево / Копылы / Шумки
7180	ВК	ВК	37,8	0,125	123,74	123,56	4,4712	16,1	0	0,084	2,02	0,3643	Култаево / Копылы / Шумки
7178	ВК	ВК	42,89	0,125	123,56	123,52	4,4632	16,07	0	0,095	2,02	0,3637	Култаево / Копылы / Шумки
7176	ВК	ВК	33,72	0,125	123,52	122,84	4,3912	15,81	0	0,072	1,95	0,3578	Култаево / Копылы / Шумки
7174	ВК	ВК	28,9	0,125	122,84	122,29	4,3832	15,78	0	0,062	1,95	0,3572	Култаево / Копылы / Шумки
7171	ВК	ВК	30,93	0,125	122	122,07	4,3192	15,55	0	0,064	1,89	0,352	Култаево / Копылы / Шумки
7170	ВК	Жилой дом	17,41	0,025	118,63	118,31	0,008	0,03	0	0,002	0,13	0,0163	Култаево / Копылы / Шумки
7168	ВК	ВК	89,13	0,025	118,63	118,53	0,008	0,03	0	0,013	0,13	0,0163	Култаево / Копылы / Шумки
7167	ВК	ВК	28,6	0,025	119,07	118,63	0,016	0,06	0	0,008	0,26	0,0326	Култаево / Копылы / Шумки
7165	ВК	ВК	41,35	0,025	119	119	0,016	0,06	0	0,012	0,26	0,0326	Култаево / Копылы / Шумки
7163	ВК	Жилой дом	31,56	0,025	118,47	118,62	0,008	0,03	0	0,004	0,13	0,0163	Култаево / Копылы / Шумки
7161	ВК	Жилой дом	37,02	0,025	119,04	119,4	0,008	0,03	0	0,005	0,13	0,0163	Култаево / Копылы / Шумки
7159	ВК	Жилой дом	36,28	0,025	119,07	119,42	0,008	0,03	0	0,005	0,13	0,0163	Култаево / Копылы / Шумки
7157	ВК	Жилой дом	30,92	0,025	119	119	0,008	0,03	0	0,004	0,13	0,0163	Култаево / Копылы / Шумки
7155	ВК	Жилой дом	33,5	0,025	119	119	0,008	0,03	0	0,005	0,13	0,0163	Култаево / Копылы / Шумки
7152	ВК	ВК	56,72	0,025	119,04	118,47	0,016	0,06	0	0,016	0,26	0,0326	Култаево / Копылы / Шумки
7150	ВК	ВК	37,74	0,025	119,07	119,04	0,024	0,09	0	0,016	0,39	0,0489	Култаево / Копылы / Шумки
7148	ВК	ВК	63,5	0,025	119	119,07	0,048	0,17	0	0,054	0,77	0,0978	Култаево / Копылы / Шумки
7146	ВК	ВК	38,62	0,025	119	119	0,072	0,26	0	0,063	1,47	0,1467	Култаево / Копылы / Шумки
7140	ВК	ВК	68,86	0,025	122,45	121,95	0,016	0,06	0	0,02	0,26	0,0326	Култаево / Копылы / Шумки
7139	ВК	ВК	24,87	0,025	122,49	122,45	0,032	0,12	0	0,014	0,52	0,0652	Култаево / Копылы / Шумки
7138	ВК	Жилой дом	25,65	0,025	122,27	122,84	0,008	0,03	0	0,004	0,13	0,0163	Култаево / Копылы / Шумки
7136	ВК	ВК	40,69	0,025	121,95	122,27	0,008	0,03	0	0,006	0,13	0,0163	Култаево / Копылы / Шумки
7134	ВК	Жилой дом	13,38	0,025	121,95	122,46	0,008	0,03	0	0,002	0,13	0,0163	Култаево / Копылы / Шумки
7131	ВК	Жилой дом	16,06	0,025	122,49	122,82	0,008	0,03	0	0,002	0,13	0,0163	Култаево / Копылы / Шумки
7129	ВК	ВК	26,86	0,025	122,75	122,49	0,04	0,14	0	0,019	0,65	0,0815	Култаево / Копылы / Шумки
7127	ВК	ВК	98,39	0,025	124,31	122,75	0,048	0,17	0	0,084	0,77	0,0978	Култаево / Копылы / Шумки
7125	ВК	Жилой дом	30,23	0,025	123,38	123,36	0,008	0,03	0	0,004	0,13	0,0163	Култаево / Копылы / Шумки
7123	ВК	Жилой дом	25,4	0,025	123,95	124,01	0,008	0,03	0	0,004	0,13	0,0163	Култаево / Копылы / Шумки
7121	ВК	Жилой дом	24,49	0,025	124,46	124,5	0,008	0,03	0	0,003	0,13	0,0163	Култаево / Копылы / Шумки
7119	ВК	Жилой дом	15,13	0,025	125,65	125,64	0,008	0,03	0	0,002	0,13	0,0163	Култаево / Копылы / Шумки
7117	ВК	Жилой дом	24,02	0,025	125,64	125,31	0,008	0,03	0	0,003	0,13	0,0163	Култаево / Копылы / Шумки
7114	ВК	ВК	64,15	0,025	125,72	124,31	0,048	0,17	0	0,055	0,77	0,0978	Култаево / Копылы / Шумки
7112	ВК	ВК	29,67	0,025	125,88	125,72	0,048	0,17	0	0,025	0,77	0,0978	Култаево / Копылы / Шумки
7110	ВК	ВК	24,89	0,025	123,95	123,38	0,008	0,03	0	0,004	0,13	0,0163	Култаево / Копылы / Шумки
7108	ВК	ВК	22,6	0,025	124,46	123,95	0,016	0,06	0	0,006	0,26	0,0326	Култаево / Копылы / Шумки
7106	ВК	ВК	55,45	0,025	125,65	124,46	0,024	0,09	0	0,024	0,39	0,0489	Култаево / Копылы / Шумки
7104	ВК	ВК	43,83	0,025	125,88	125,65	0,032	0,12	0	0,025	0,52	0,0652	Култаево / Копылы / Шумки
7102	ВК	ВК	49,43	0,025	125,64	125,88	0,184	0,66	0	1,07	19,68	0,3748	Култаево / Копылы / Шумки
7099	ВК	Жилой дом	14,69	0,025	125,27	125,51	0,008	0,03	0	0,002	0,13	0,0163	Култаево / Копылы / Шумки
7097	ВК	ВК	39,72	0,025	125	125,27	0,008	0,03	0	0,006	0,13	0,0163	Култаево / Копылы / Шумки
7093	ВК	У	899,33	0,1	125	125,47	0,9061	3,26	0	0,299	0,3	0,1154	Култаево / Копылы / Шумки
7091	ОК	ВК	25,58	0,1	149,96	150,37	2,2098	7,96	0	0,046	1,65	0,2814	Култаево / Копылы / Шумки
7090	Косотуриха Скважина №905	ОК	5	0,1	149,92	149,96	2,2098	7,96	0	0,009	1,65	0,2814	Култаево / Копылы / Шумки
7088	ОК	ВК	7,7	0,1	149,11	149,34	2,0901	7,52	0	0,013	1,48	0,2661	Култаево / Копылы / Шумки
7087	Косотуриха Скважина	ОК	5,8	0,1	148,94	149,11	2,0901	7,52	0	0,009	1,48	0,2661	Култаево / Копылы / Шумки
7085	ВК	ВК	2514,76	0,1	149,34	125,46	4,2998	15,48	0	16,704	6,04	0,5475	Култаево / Копылы / Шумки
7083	ОК	ВК	24,04	0,1	123,57	122,65	0	0	0	0	0	0	Култаево / Копылы / Шумки
7082	Копылы Скважина №2423	ОК	5,59	0,1	123,35	123,57	0	0	0	0	0	0	Култаево / Копылы / Шумки
7080	ОК	ВК	44,68	0,1	125,73	122,65	8,6119	31	0	1,167	23,74	1,0965	Култаево / Копылы / Шумки
7079	Копылы Скважина №2476	ОК	5,61	0,1	126,06	125,73	8,6119	31	0	0,147	23,74	1,0965	Култаево / Копылы / Шумки
7078	ВК	Жилой дом	13,7	0,025	110,2	109,99	0,008	0,03	0	0,002	0,13	0,0163	Култаево / Копылы / Шумки
7076	ВК	ВК	43,36	0,025	110,05	110,2	0,008	0,03	0	0,006	0,13	0,0163	Култаево / Копылы / Шумки
7074	ВК	ВК	190,17	0,025	113,58	109,9	0,04	0,14	0	0,135	0,65	0,0815	Култаево / Копылы / Шумки
7072	ВК	ВК	508,05	0,1	113,58	109,16	1,2108	4,36	0	0,292	0,52	0,1542	Култаево / Копылы / Шумки
7071	ВК	Образовательное учреждение	52,3	0,025	122,03	122,16	0,0641	0,23	0	0,059	1,03	0,1306	Култаево / Копылы / Шумки
7069	ПВК	ВК	320,94	0,1	121,21	119,74	1,7879	6,44	0	0,388	1,1	0,2276	Култаево / Копылы / Шумки
7068	ВК	Жилой дом	37,71	0,025	119,74	117,36	0,008	0,03	0	0,005	0,13	0,0163	Култаево / Копылы / Шумки
7066	ВК	Жилой дом	19,23	0,025	114,89	114,36	0,008	0,03	0	0,003	0,13	0,0163	Култаево / Копылы / Шумки
7065	ВК	Жилой дом	15	0,025	115,29	114,51	0,008	0,03	0	0,002	0,13	0,0163	Култаево / Копылы / Шумки
7063	ВК	Жилой дом	15,61	0,025	115,29	115,45	0,02	0,07	0	0,006	0,32	0,0407	Култаево / Копылы / Шумки
7061	ВК	Жилой дом	13,83	0,025	114,89	115,14	0,02	0,07	0	0,005	0,32	0,0407	Култаево / Копылы / Шумки

Sys	Начало участка	Конец участка	Длина участка, м	Внутренний диаметр трубы, м	Геодезическая отметка начала участка, м	Геодезическая отметка конца участка, м	Расход воды на участке, л/с	Расход воды на участке, м3/ч	Утечка на участке, л/с	Потери напора на участке, м	Удельные линейные потери, мм/м	Скорость движения воды на участке, м/с	Поселение
7057	ВК	Жилой дом	20,86	0,025	114,71	114,36	0,02	0,07	0	0,007	0,32	0,0407	Култаево / Копылы / Шумки
7055	ВК	Жилой дом	13,7	0,025	114,71	114,86	0,008	0,03	0	0,002	0,13	0,0163	Култаево / Копылы / Шумки
7054	ВК	Многоквартирный жилой дом	14,79	0,025	114,08	114,32	0,0101	0,04	0	0,003	0,16	0,0205	Култаево / Копылы / Шумки
7052	ВК	Жилой дом	21,53	0,025	109,82	110,07	0,008	0,03	0	0,003	0,13	0,0163	Култаево / Копылы / Шумки
7050	ВК	ВК	58,08	0,025	109,39	109,82	0,008	0,03	0	0,008	0,13	0,0163	Култаево / Копылы / Шумки
7048	ВК	Жилой дом	45,88	0,025	109,39	109,59	0,008	0,03	0	0,007	0,13	0,0163	Култаево / Копылы / Шумки
7046	ВК	Жилой дом	16,68	0,025	109,14	109,37	0,008	0,03	0	0,002	0,13	0,0163	Култаево / Копылы / Шумки
7043	ВК	ВК	39,07	0,025	114,71	114,08	0,0101	0,04	0	0,007	0,16	0,0205	Култаево / Копылы / Шумки
7040	ВК	ВК	27,89	0,025	114,89	114,71	0,0381	0,14	0	0,019	0,61	0,0775	Култаево / Копылы / Шумки
7039	ВК	ВК	30,31	0,025	115,29	114,89	0,0661	0,24	0	0,036	1,07	0,1346	Култаево / Копылы / Шумки
7037	ВК	ВК	36,9	0,025	115,9	115,29	0,0941	0,34	0	0,111	2,75	0,1916	Култаево / Копылы / Шумки
7035	ВК	ВК	164,14	0,025	119,74	115,9	0,3221	1,16	0	10,621	58,83	0,6561	Култаево / Копылы / Шумки
7033	ВК	Многоквартирный жилой дом	89,37	0,025	119,74	123,36	0,0533	0,19	0	0,085	0,86	0,1085	Култаево / Копылы / Шумки
7031	ВК	ВК	84,68	0,025	119,74	122,68	0,1537	0,55	0	1,294	13,89	0,3132	Култаево / Копылы / Шумки
7029	ВК	Многоквартирный жилой дом	28,83	0,025	122,68	122,26	0,113	0,41	0	0,134	4,21	0,2302	Култаево / Копылы / Шумки
7027	ВК	Многоквартирный жилой дом	66,58	0,025	122,68	124,25	0,0408	0,15	0	0,048	0,66	0,083	Култаево / Копылы / Шумки
7025	ВК	Многоквартирный жилой дом	91,63	0,025	124,09	124,25	0,0326	0,12	0	0,053	0,53	0,0665	Култаево / Копылы / Шумки
7023	ВК	Церковь	19,09	0,025	124,09	124,45	0,0193	0,07	0	0,007	0,31	0,0394	Култаево / Копылы / Шумки
7021	ВК	ВК	123,17	0,025	122,03	124,09	0,052	0,19	0	0,114	0,84	0,1059	Култаево / Копылы / Шумки
7019	ВК	ВК	43,87	0,025	122,44	122,03	0,1161	0,42	0	0,216	4,49	0,2365	Култаево / Копылы / Шумки
7017	ВК	ВК	79,44	0,025	121,49	122,44	0,1802	0,65	0	1,651	18,89	0,367	Култаево / Копылы / Шумки
7015	ВК	ЦТП-2	46,94	0,025	120,61	120,02	0,0821	0,3	0	0,103	2	0,1672	Култаево / Копылы / Шумки
7013	ВК	Детский сад	47,12	0,025	120,61	120,62	0,0456	0,16	0	0,038	0,74	0,0928	Култаево / Копылы / Шумки
7011	ВК	ВК	71,69	0,025	122,25	120,61	0,1277	0,46	0	0,765	9,7	0,2601	Култаево / Копылы / Шумки
7009	ВК	ВК	137,46	0,025	121,49	122,25	0,1277	0,46	0	1,467	9,7	0,2601	Култаево / Копылы / Шумки
7006	ВК	Многоквартирный жилой дом	54,54	0,025	117,03	116,84	0,0617	0,22	0	0,06	1	0,1257	Култаево / Копылы / Шумки
7004	ВК	Спортивное сооружение	31,28	0,025	117,03	116,88	0,008	0,03	0	0,004	0,13	0,0163	Култаево / Копылы / Шумки
7002	ВК	ВК	120,94	0,025	117,62	117,03	0,0697	0,25	0	0,182	1,37	0,142	Култаево / Копылы / Шумки
7000	ВК	Жилой дом	77,64	0,025	128,41	131,58	0,0112	0,04	0	0,015	0,18	0,0228	Култаево / Копылы / Шумки
6999	ВК	Жилой дом	6,76	0,025	129,34	129,65	0,0117	0,04	0	0,001	0,19	0,0239	Култаево / Копылы / Шумки
6997	ВК	ВК	31,28	0,025	128,78	129,34	0,0117	0,04	0	0,007	0,19	0,0239	Култаево / Копылы / Шумки
6995	ВК	Жилой дом	14,83	0,025	128,78	129,47	0,0118	0,04	0	0,003	0,19	0,024	Култаево / Копылы / Шумки
6993	ВК	ВК	19,38	0,025	128,41	128,78	0,0235	0,08	0	0,008	0,38	0,0479	Култаево / Копылы / Шумки
6991	ВК	Жилой дом	15,4	0,025	127,56	127,89	0,0122	0,04	0	0,003	0,2	0,0249	Култаево / Копылы / Шумки
6989	ВК	Жилой дом	10,9	0,025	126,44	126,47	0,0126	0,05	0	0,002	0,2	0,0256	Култаево / Копылы / Шумки
6987	ВК	Жилой дом	14,23	0,025	124,32	124,84	0,013	0,05	0	0,003	0,21	0,0264	Култаево / Копылы / Шумки
6985	ВК	ВК	34,64	0,025	126,44	124,32	0,013	0,05	0	0,008	0,21	0,0264	Култаево / Копылы / Шумки
6983	ВК	ВК	32,33	0,025	127,56	126,44	0,0255	0,09	0	0,015	0,41	0,052	Култаево / Копылы / Шумки
6981	ВК	ВК	19,8	0,025	128,41	127,56	0,0377	0,14	0	0,013	0,61	0,0769	Култаево / Копылы / Шумки
6979	ВК	ВК	27,73	0,025	128,47	128,41	0,0724	0,26	0	0,046	1,49	0,1476	Култаево / Копылы / Шумки
6977	ВК	Жилой дом	11,2	0,025	128,47	129,03	0,0119	0,04	0	0,002	0,19	0,0243	Култаево / Копылы / Шумки
6975	ВК	ВК	20,93	0,025	128,55	128,47	0,0844	0,3	0	0,049	2,13	0,1718	Култаево / Копылы / Шумки
6973	ВК	Жилой дом	19,8	0,025	130,94	131,17	0,0113	0,04	0	0,004	0,18	0,0231	Култаево / Копылы / Шумки
6971	ВК	ВК	26,81	0,025	130,43	130,94	0,0113	0,04	0	0,005	0,18	0,0231	Култаево / Копылы / Шумки
6969	ВК	Жилой дом	18,13	0,025	130,43	130,19	0,0116	0,04	0	0,004	0,19	0,0236	Култаево / Копылы / Шумки
6967	ВК	ВК	51,73	0,025	128,89	130,43	0,0229	0,08	0	0,021	0,37	0,0467	Култаево / Копылы / Шумки
6965	ВК	Жилой дом	19,06	0,025	128,89	128,94	0,012	0,04	0	0,004	0,19	0,0243	Култаево / Копылы / Шумки
6963	ВК	ВК	8,59	0,025	128,55	128,89	0,0349	0,13	0	0,005	0,56	0,0711	Култаево / Копылы / Шумки
6961	ВК	Жилой дом	11,94	0,025	128,55	127,94	0,0122	0,04	0	0,003	0,2	0,0249	Култаево / Копылы / Шумки
6959	ВК	ВК	19,47	0,025	128,48	128,55	0,1315	0,47	0	0,22	10,26	0,2678	Култаево / Копылы / Шумки
6957	ВК	ВК	8,29	0,025	128,47	128,48	0,1315	0,47	0	0,094	10,26	0,2678	Култаево / Копылы / Шумки
6955	ВК	Жилой дом	7,37	0,025	126,87	127	0,0126	0,05	0	0,002	0,2	0,0257	Култаево / Копылы / Шумки
6953	ВК	Жилой дом	16,64	0,025	128,51	128,9	0,012	0,04	0	0,004	0,19	0,0244	Култаево / Копылы / Шумки
6951	ВК	Жилой дом	13,05	0,025	128,17	128,84	0,012	0,04	0	0,003	0,19	0,0244	Култаево / Копылы / Шумки
6949	ВК	ВК	26,32	0,025	128,51	128,17	0,012	0,04	0	0,006	0,19	0,0244	Култаево / Копылы / Шумки
6947	ВК	ВК	47,87	0,025	128	128,51	0,0239	0,09	0	0,02	0,39	0,0488	Култаево / Копылы / Шумки
6945	ВК	Жилой дом	24,51	0,025	127,03	128,21	0,0121	0,04	0	0,005	0,2	0,0246	Култаево / Копылы / Шумки
6943	ВК	Жилой дом	21,8	0,025	126,13	126,91	0,0123	0,04	0	0,005	0,2	0,0251	Култаево / Копылы / Шумки
6940	ВК	ВК	29,99	0,125	126,87	128,47	8,5993	30,96	0	0,24	7,29	0,7007	Култаево / Копылы / Шумки
6939	ВК	ВК	54,11	0,125	122,65	126,87	8,6119	31	0	0,435	7,31	0,7018	Култаево / Копылы / Шумки
6937	ВК	ВК	27,29	0,125	128	127,03	8,4439	30,4	0	0,211	7,03	0,6881	Култаево / Копылы / Шумки
6936	ВК	ВК	38,74	0,125	128,47	128	8,4678	30,48	0	0,301	7,07	0,69	Култаево / Копылы / Шумки
6934	ВК	ВК	45,21	0,125	127,03	126,13	8,4318	30,35	0	0,349	7,01	0,6871	Култаево / Копылы / Шумки
6930	ВК	Жилой дом	19,12	0,025	115,64	116,77	0,008	0,03	0	0,003	0,13	0,0163	Култаево / Копылы / Шумки
6928	ВК	Жилой дом	16,97	0,025	115,27	116,08	0,008	0,03	0	0,002	0,13	0,0163	Култаево / Копылы / Шумки
6926	ВК	ВК	31	0,025	115,64	115,27	0,168	0,6	0	0,562	16,49	0,3422	Култаево / Копылы / Шумки
6924	ВК	ВК	66,78	0,025	115,24	115,64	0,176	0,63	0	1,326	18,05	0,3585	Култаево / Копылы / Шумки
6921	ВК	ВК	142,24	0,1	120,02	115,24	0,2606	0,94	0	0,003	0,02	0,0332	Култаево / Копылы / Шумки
6920	ВК	ВК	23,61	0,1	115,24	115,83	0,0846	0,3	0	0	0,01	0,0108	Култаево / Копылы / Шумки
6919	ВК	Жилой дом	22,86	0,025	120,28	120,08	0,008	0,03	0	0,003	0,13	0,0163	Култаево / Копылы / Шумки
6917	ВК	ВК	329,99	0,125	121,16	121	4,1672	15	0	0,641	1,77	0,3396	Култаево / Копылы / Шумки
6915	ВК	Многоквартирный жилой дом	47,32	0,025	119,71	120,69	0,0612	0,22	0	0,051	0,99	0,1246	Култаево / Копылы / Шумки

Sys	Начало участка	Конец участка	Длина участка, м	Внутренний диаметр трубы, м	Геодезическая отметка начала участка, м	Геодезическая отметка конца участка, м	Расход воды на участке, л/с	Расход воды на участке, м3/ч	Утечка на участке, л/с	Потери напора на участке, м	Удельные линейные потери, мм/м	Скорость движения воды на участке, м/с	Поселение
6913	ВК	Жилой дом	30,1	0,025	119,71	119,02	0,008	0,03	0	0,004	0,13	0,0163	Култаево / Копылы / Шумки
6911	ВК	Жилой дом	25,84	0,025	118,98	118,87	0,02	0,07	0	0,009	0,32	0,0407	Култаево / Копылы / Шумки
6909	ВК	ВК	41,57	0,025	118,98	119,33	0,288	1,04	0	2,16	47,23	0,5867	Култаево / Копылы / Шумки
6908	ВК	ВК	40,4	0,025	119,6	118,98	0,308	1,11	0	2,395	53,89	0,6275	Култаево / Копылы / Шумки
6906	ВК	ВК	36,18	0,025	119,71	119,6	0,308	1,11	0	2,145	53,89	0,6275	Култаево / Копылы / Шумки
6904	ВК	ВК	49,45	0,025	120,02	119,71	0,3772	1,36	0	4,367	80,28	0,7684	Култаево / Копылы / Шумки
6902	ВК	Жилой дом	18,53	0,025	118,56	118,06	0,008	0,03	0	0,003	0,13	0,0163	Култаево / Копылы / Шумки
6900	ВК	Жилой дом	21,8	0,025	117,99	117,6	0,008	0,03	0	0,003	0,13	0,0163	Култаево / Копылы / Шумки
6898	ВК	ВК	31,06	0,025	118,56	117,99	0,008	0,03	0	0,004	0,13	0,0163	Култаево / Копылы / Шумки
6896	ВК	ВК	39,01	0,025	119,25	118,56	0,016	0,06	0	0,011	0,26	0,0326	Култаево / Копылы / Шумки
6894	ВК	Жилой дом	26,1	0,025	120	120	0,02	0,07	0	0,009	0,32	0,0407	Култаево / Копылы / Шумки
7353	У	У	3,14	0,1	124,27	124,25	5,2059	18,74	0	0,03	8,79	0,6628	Култаево / Копылы / Шумки
6892	ВК	Жилой дом	26,51	0,025	120	120	0,02	0,07	0	0,009	0,32	0,0407	Култаево / Копылы / Шумки
6890	ВК	Жилой дом	27,51	0,025	120	120	0,02	0,07	0	0,01	0,32	0,0407	Култаево / Копылы / Шумки
6888	ВК	Жилой дом	27,13	0,025	120	120	0,02	0,07	0	0,01	0,32	0,0407	Култаево / Копылы / Шумки
6886	ВК	Жилой дом	29,11	0,025	120	119,87	0,02	0,07	0	0,01	0,32	0,0407	Култаево / Копылы / Шумки
6884	ВК	Жилой дом	31,68	0,025	119,91	119,48	0,02	0,07	0	0,011	0,32	0,0407	Култаево / Копылы / Шумки
6882	ВК	Жилой дом	31,25	0,025	119,52	118,96	0,008	0,03	0	0,004	0,13	0,0163	Култаево / Копылы / Шумки
6880	ВК	Жилой дом	17,15	0,025	115,83	116,36	0,02	0,07	0	0,006	0,32	0,0407	Култаево / Копылы / Шумки
6878	ВК	Жилой дом	16,19	0,025	116,01	116,75	0,008	0,03	0	0,002	0,13	0,0163	Култаево / Копылы / Шумки
6876	ВК	Жилой дом	16,28	0,025	115,68	116,51	0,02	0,07	0	0,006	0,32	0,0407	Култаево / Копылы / Шумки
6874	ВК	Жилой дом	15,59	0,025	115,94	116,64	0,02	0,07	0	0,006	0,32	0,0407	Култаево / Копылы / Шумки
6872	ВК	Жилой дом	17,68	0,025	116,39	116,96	0,02	0,07	0	0,006	0,32	0,0407	Култаево / Копылы / Шумки
6869	ВК	ВК	32,64	0,025	119,52	119,91	0,031	0,11	0	0,018	0,5	0,0632	Култаево / Копылы / Шумки
6868	ВК	ВК	29,24	0,025	119,25	119,52	0,039	0,14	0	0,02	0,63	0,0795	Култаево / Копылы / Шумки
6866	ВК	ВК	31,96	0,025	119,91	120	0,011	0,04	0	0,006	0,18	0,0224	Култаево / Копылы / Шумки
6864	ВК	ВК	31,77	0,025	120	120	0,009	0,03	0	0,005	0,14	0,0183	Култаево / Копылы / Шумки
6862	ВК	ВК	31,58	0,025	120	120	0,029	0,1	0	0,016	0,47	0,059	Култаево / Копылы / Шумки
6860	ВК	ВК	28,15	0,025	120	120	0,049	0,18	0	0,024	0,79	0,0998	Култаево / Копылы / Шумки
6858	ВК	ВК	29,74	0,025	120	120	0,069	0,25	0	0,044	1,33	0,1405	Култаево / Копылы / Шумки
6856	ВК	ВК	17,27	0,025	120,02	120	0,089	0,32	0	0,046	2,41	0,1813	Култаево / Копылы / Шумки
6854	ВК	ВК	29,49	0,1	115,83	116,01	0,0646	0,23	0	0	0	0,0082	Култаево / Копылы / Шумки
6852	ВК	ВК	25,67	0,1	116,01	115,68	0,0566	0,2	0	0	0	0,0072	Култаево / Копылы / Шумки
6850	ВК	ВК	30,53	0,1	115,68	115,94	0,0366	0,13	0	0	0	0,0047	Култаево / Копылы / Шумки
6848	ВК	ВК	30,63	0,1	115,94	116,39	0,0166	0,06	0	0	0	0,0021	Култаево / Копылы / Шумки
6846	ВК	ВК	28,93	0,1	115,33	116,39	0,0034	0,01	0	0	0	0,0004	Култаево / Копылы / Шумки
6843	ВК	ВК	90,27	0,025	118,1	119,25	0,055	0,2	0	0,088	0,89	0,1121	Култаево / Копылы / Шумки
6841	ВК	ВК	23,17	0,1	118,1	117,64	0,0474	0,17	0	0	0	0,006	Култаево / Копылы / Шумки
6840	ВК	Спортивное учреждение	15,91	0,025	121,48	121,39	0,003	0,01	0	0,001	0,05	0,0062	Култаево / Копылы / Шумки
6837	ВК	ВК	224,06	0,125	121	121,78	2,8891	10,4	0	0,214	0,87	0,2354	Култаево / Копылы / Шумки
6836	ВК	Многokвартирный жилой дом	43,66	0,025	121	121	0,0634	0,23	0	0,049	1,02	0,1292	Култаево / Копылы / Шумки
6833	ВК	ВК	316,4	0,1	121	121,49	0,488	1,76	0	0,027	0,08	0,0621	Култаево / Копылы / Шумки
6831	ВК	ВК	100,68	0,1	121,49	120,57	0,1802	0,65	0	0,001	0,01	0,0229	Култаево / Копылы / Шумки
6830	ВК	ВК	87,51	0,1	120,57	118,1	0,1802	0,65	0	0,001	0,01	0,0229	Култаево / Копылы / Шумки
6828	ВК	Образовательное учреждение	52,87	0,025	122,44	122,16	0,0641	0,23	0	0,06	1,03	0,1306	Култаево / Копылы / Шумки
6826	ВК	ВК	174,12	0,1	117,64	115,02	0,0394	0,14	0	0	0	0,005	Култаево / Копылы / Шумки
6825	ВК	Жилой дом	32,65	0,025	114,46	115,7	0,008	0,03	0	0,005	0,13	0,0163	Култаево / Копылы / Шумки
6823	ВК	Жилой дом	37,33	0,025	115,02	115,69	0,008	0,03	0	0,005	0,13	0,0163	Култаево / Копылы / Шумки
6821	ВК	ВК	147,06	0,1	118,1	117,62	0,0777	0,28	0	0,001	0	0,0099	Култаево / Копылы / Шумки
6820	ВК	ВК	410,9	0,1	117,62	113,1	0,008	0,03	0	0	0	0,001	Култаево / Копылы / Шумки
6818	ВК	ВК	507,83	0,1	113,1	114,46	0,008	0,03	0	0	0	0,001	Култаево / Копылы / Шумки
6813	OK	ВК	271,1	0,1	123,57	115,02	0	0	0	0	0	0	Култаево / Копылы / Шумки
6808	ВК	Жилой дом	25,83	0,025	114,8	116,57	0,008	0,03	0	0,004	0,13	0,0163	Култаево / Копылы / Шумки
6805	ВК	ВК	30,29	0,1	114,8	115,33	0,0234	0,08	0	0	0	0,003	Култаево / Копылы / Шумки
6804	ВК	ВК	142,76	0,1	115,02	114,8	0,0314	0,11	0	0	0	0,004	Култаево / Копылы / Шумки
6803	ВК	Жилой дом	16,46	0,025	115,33	115,92	0,02	0,07	0	0,006	0,32	0,0407	Култаево / Копылы / Шумки
6801	ВК	Жилой дом	19,47	0,025	117,64	116,99	0,008	0,03	0	0,003	0,13	0,0163	Култаево / Копылы / Шумки
7356	ВК	Жилой дом	12,4	0,025	118,53	118,28	0,008	0,03	0	0,002	0,13	0,0163	Култаево / Копылы / Шумки
7358	ВК	ВК	115,01	0,025	122,75	122,36	0,008	0,03	0	0,016	0,13	0,0163	Култаево / Копылы / Шумки
7360	ВК	Жилой дом	20,5	0,025	122,36	122	0,008	0,03	0	0,003	0,13	0,0163	Култаево / Копылы / Шумки
7362	ВК	ВК	142,75	0,025	122,45	120,05	0,016	0,06	0	0,041	0,26	0,0326	Култаево / Копылы / Шумки
7364	ВК	ВК	62,62	0,025	120,05	120,01	0,016	0,06	0	0,018	0,26	0,0326	Култаево / Копылы / Шумки
7366	ВК	ВК	67,26	0,025	120,01	120,64	0,008	0,03	0	0,01	0,13	0,0163	Култаево / Копылы / Шумки
7368	ВК	Жилой дом	34,89	0,025	120,64	119,9	0,008	0,03	0	0,005	0,13	0,0163	Култаево / Копылы / Шумки
7370	ВК	Жилой дом	27,03	0,025	120,01	119,39	0,008	0,03	0	0,004	0,13	0,0163	Култаево / Копылы / Шумки
7372	ВК	ВК	160,29	0,025	118,47	119,14	0,008	0,03	0	0,023	0,13	0,0163	Култаево / Копылы / Шумки
7374	ВК	ВК	133,7	0,025	119,14	117,51	0,008	0,03	0	0,019	0,13	0,0163	Култаево / Копылы / Шумки
7376	ВК	ВК	156,44	0,025	117,51	118,65	0,008	0,03	0	0,022	0,13	0,0163	Култаево / Копылы / Шумки
26883	ПВК	Административное здание	16,95	0,025	121,21	121,21	0,008	0,03	0	0,002	0,13	0,0163	Култаево / Копылы / Шумки
26887	ВК	Жилой дом	15,28	0,025	113,64	113,28	0,008	0,03	0	0,002	0,13	0,0163	Култаево / Копылы / Шумки
26888	ВК	Жилой дом	15,54	0,025	113,64	114,1	0,008	0,03	0	0,002	0,13	0,0163	Култаево / Копылы / Шумки
26890	ВК	ВК	52	0,025	113,64	113,05	0,016	0,06	0	0,015	0,26	0,0326	Култаево / Копылы / Шумки

Sys	Начало участка	Конец участка	Длина участка, м	Внутренний диаметр трубы, м	Геодезическая отметка начала участка, м	Геодезическая отметка конца участка, м	Расход воды на участке, л/с	Расход воды на участке, м3/ч	Утечка на участке, л/с	Потери напора на участке, м	Удельные линейные потери, мм/м	Скорость движения воды на участке, м/с	Поселение
26892	ВК	Жилой дом	12,83	0,025	113,05	112,93	0,008	0,03	0	0,002	0,13	0,0163	Култаево / Копылы / Шумки
26894	ВК	ВК	208,79	0,025	113,05	111,18	0,008	0,03	0	0,03	0,13	0,0163	Култаево / Копылы / Шумки
26896	ВК	Жилой дом	15,71	0,025	111,18	111,27	0,008	0,03	0	0,002	0,13	0,0163	Култаево / Копылы / Шумки
26901	ВК	ВК	175,13	0,025	122,91	120,91	0	0	0	0	0	0	Култаево / Копылы / Шумки
26902	ВК	ВК	45,57	0,025	123,76	123,28	0,024	0,09	0	0,019	0,39	0,0489	Култаево / Копылы / Шумки
26903	ВК	ВК	34,45	0,025	123,28	122,91	0,016	0,06	0	0,01	0,26	0,0326	Култаево / Копылы / Шумки
26906	ВК	ВК	44,46	0,025	123,28	123,55	0,008	0,03	0	0,006	0,13	0,0163	Култаево / Копылы / Шумки
26908	ВК	Жилой дом	21,19	0,025	123,55	123,44	0,008	0,03	0	0,003	0,13	0,0163	Култаево / Копылы / Шумки
6799	ВК	П-АПНС - с. Култаево	31,64	0,125	126,13	126,13	8,4195	30,31	0	0,243	6,99	0,6861	Култаево / Копылы / Шумки
6797	ВК	Жилой дом	21,83	0,025	137,94	138,58	0,0164	0,06	0	0,006	0,26	0,0334	Култаево / Копылы / Шумки
6795	ВК	Жилой дом	19,91	0,025	138,1	137,65	0,0166	0,06	0	0,006	0,27	0,0338	Култаево / Копылы / Шумки
6793	ВК	Жилой дом	16,53	0,025	138,05	137,73	0,0166	0,06	0	0,005	0,27	0,0337	Култаево / Копылы / Шумки
6791	ВК	Жилой дом	15,6	0,025	138,1	138,38	0,0164	0,06	0	0,005	0,27	0,0335	Култаево / Копылы / Шумки
6789	ВК	Жилой дом	21,35	0,025	138,21	137,89	0,0165	0,06	0	0,006	0,27	0,0337	Култаево / Копылы / Шумки
6787	ВК	Жилой дом	12,4	0,025	138,21	138,46	0,0164	0,06	0	0,004	0,27	0,0335	Култаево / Копылы / Шумки
6785	ВК	Жилой дом	22,73	0,025	138,34	138,14	0,0165	0,06	0	0,007	0,27	0,0336	Култаево / Копылы / Шумки
7620	ВК	Жилой дом	39,51	0,025	111,55	111,71	0,008	0,03	0	0,006	0,13	0,0163	Култаево / Копылы / Шумки
7618	ВК	Жилой дом	25,23	0,025	111,55	111,36	0,008	0,03	0	0,004	0,13	0,0163	Култаево / Копылы / Шумки
7616	ВК	Жилой дом	14,23	0,025	110,04	110,3	0,008	0,03	0	0,002	0,13	0,0163	Култаево / Копылы / Шумки
7614	ВК	Жилой дом	18,36	0,025	110,65	111,01	0,008	0,03	0	0,003	0,13	0,0163	Култаево / Копылы / Шумки
7612	ВК	ВК	35,82	0,025	110,04	110,65	0,008	0,03	0	0,005	0,13	0,0163	Култаево / Копылы / Шумки
7610	ВК	ВК	41,08	0,025	109,16	110,04	0,016	0,06	0	0,012	0,26	0,0326	Култаево / Копылы / Шумки
7608	ВК	ВК	52	0,025	109	109,39	0,016	0,06	0	0,015	0,26	0,0326	Култаево / Копылы / Шумки
7606	ВК	Жилой дом	17,19	0,025	108,84	108,96	0,008	0,03	0	0,002	0,13	0,0163	Култаево / Копылы / Шумки
7604	ВК	Жилой дом	17,93	0,025	108,75	108,97	0,008	0,03	0	0,003	0,13	0,0163	Култаево / Копылы / Шумки
7602	ВК	ВК	49,77	0,025	109,14	108,75	0,008	0,03	0	0,007	0,13	0,0163	Култаево / Копылы / Шумки
7600	ВК	ВК	41,59	0,025	108,84	109,14	0,016	0,06	0	0,012	0,26	0,0326	Култаево / Копылы / Шумки
7599	ВК	ВК	26,74	0,025	109	108,84	0,024	0,09	0	0,011	0,39	0,0489	Култаево / Копылы / Шумки
7597	ВК	ВК	25	0,025	109,16	109	0,04	0,14	0	0,018	0,65	0,0815	Култаево / Копылы / Шумки
7595	ВК	Жилой дом	19,98	0,025	109,64	110	0,008	0,03	0	0,003	0,13	0,0163	Култаево / Копылы / Шумки
7593	ВК	Жилой дом	18,59	0,025	110,23	110,69	0,008	0,03	0	0,003	0,13	0,0163	Култаево / Копылы / Шумки
7591	ВК	Жилой дом	19,97	0,025	111,02	111,19	0,008	0,03	0	0,003	0,13	0,0163	Култаево / Копылы / Шумки
7589	ВК	ВК	28,37	0,025	110,23	111,02	0,008	0,03	0	0,004	0,13	0,0163	Култаево / Копылы / Шумки
7587	ВК	ВК	33,9	0,025	109,64	110,23	0,016	0,06	0	0,01	0,26	0,0326	Култаево / Копылы / Шумки
7585	ВК	ВК	50,27	0,025	109,16	109,64	0,024	0,09	0	0,021	0,39	0,0489	Култаево / Копылы / Шумки
7582	ВК	ВК	210,11	0,1	109,16	111,55	1,1308	4,07	0	0,106	0,46	0,144	Култаево / Копылы / Шумки
7581	ВК	ВК	50,99	0,025	111,75	111,7	0	0	0	0	0	0	Култаево / Копылы / Шумки
7579	ВК	Жилой дом	13,42	0,025	112	111,91	0,02	0,07	0	0,005	0,32	0,0407	Култаево / Копылы / Шумки
7577	ВК	Жилой дом	15,02	0,025	111,75	111,57	0,008	0,03	0	0,002	0,13	0,0163	Култаево / Копылы / Шумки
7575	ВК	ВК	44,12	0,025	112	111,75	0,008	0,03	0	0,006	0,13	0,0163	Култаево / Копылы / Шумки
7573	ВК	Жилой дом	40,66	0,025	109,02	109,43	0,008	0,03	0	0,006	0,13	0,0163	Култаево / Копылы / Шумки
7571	ВК	ВК	28,77	0,025	109,12	109,02	0,008	0,03	0	0,004	0,13	0,0163	Култаево / Копылы / Шумки
7569	ВК	Жилой дом	14,89	0,025	109,12	109,27	0,008	0,03	0	0,002	0,13	0,0163	Култаево / Копылы / Шумки
7567	ВК	ВК	29,01	0,025	109,2	109,12	0,016	0,06	0	0,008	0,26	0,0326	Култаево / Копылы / Шумки
7565	ВК	Жилой дом	31,82	0,025	109,2	109,55	0,008	0,03	0	0,005	0,13	0,0163	Култаево / Копылы / Шумки
7563	ВК	ВК	43,26	0,025	109,9	109,2	0,024	0,09	0	0,018	0,39	0,0489	Култаево / Копылы / Шумки
7561	ВК	Жилой дом	12,87	0,025	110,05	109,77	0,008	0,03	0	0,002	0,13	0,0163	Култаево / Копылы / Шумки
7559	ВК	ВК	26,07	0,025	109,9	110,05	0,016	0,06	0	0,007	0,26	0,0326	Култаево / Копылы / Шумки
7556	ВК	Жилой дом	19,23	0,025	118,5	117,96	0,02	0,07	0	0,007	0,32	0,0407	Култаево / Копылы / Шумки
7554	ВК	Жилой дом	14,21	0,025	118,5	118,38	0,02	0,07	0	0,005	0,32	0,0407	Култаево / Копылы / Шумки
7552	ВК	Жилой дом	18,02	0,025	117,42	117,45	0,02	0,07	0	0,006	0,32	0,0407	Култаево / Копылы / Шумки
7550	ВК	Жилой дом	16,35	0,025	117,42	117,51	0,02	0,07	0	0,006	0,32	0,0407	Култаево / Копылы / Шумки
7548	ВК	Жилой дом	18,71	0,025	116,97	116,97	0,02	0,07	0	0,007	0,32	0,0407	Култаево / Копылы / Шумки
7546	ВК	Жилой дом	13,23	0,025	116,97	117,33	0,02	0,07	0	0,005	0,32	0,0407	Култаево / Копылы / Шумки
7544	ВК	Жилой дом	19,42	0,025	116,76	116,36	0,008	0,03	0	0,003	0,13	0,0163	Култаево / Копылы / Шумки
7542	ВК	Жилой дом	12,79	0,025	116,76	117,13	0,02	0,07	0	0,005	0,32	0,0407	Култаево / Копылы / Шумки
7540	ВК	Жилой дом	17,21	0,025	116,54	116,08	0,02	0,07	0	0,006	0,32	0,0407	Култаево / Копылы / Шумки
7538	ВК	Жилой дом	13,26	0,025	116,54	116,93	0,02	0,07	0	0,005	0,32	0,0407	Култаево / Копылы / Шумки
7536	ВК	Жилой дом	12,42	0,025	116,34	116,7	0,02	0,07	0	0,004	0,32	0,0407	Култаево / Копылы / Шумки
7534	ВК	Жилой дом	17,12	0,025	116,34	115,9	0,02	0,07	0	0,006	0,32	0,0407	Култаево / Копылы / Шумки
7532	ВК	ВК	20,68	0,025	116,54	116,34	0,04	0,14	0	0,015	0,65	0,0815	Култаево / Копылы / Шумки
7530	ВК	ВК	22,08	0,025	116,76	116,54	0,08	0,29	0	0,046	1,88	0,163	Култаево / Копылы / Шумки
7528	ВК	ВК	22,71	0,025	116,97	116,76	0,108	0,39	0	0,095	3,79	0,22	Култаево / Копылы / Шумки
7526	ВК	ВК	21,71	0,025	117,42	116,97	0,148	0,53	0	0,308	12,9	0,3015	Култаево / Копылы / Шумки
7524	ВК	ВК	23,55	0,025	118,5	117,42	0,188	0,68	0	0,532	20,52	0,383	Култаево / Копылы / Шумки
7522	ВК	ВК	15,28	0,025	119,05	118,5	0,228	0,82	0	0,502	29,89	0,4645	Култаево / Копылы / Шумки
7520	ВК	ВК	139,97	0,025	115,9	119,05	0,228	0,82	0	4,602	29,89	0,4645	Култаево / Копылы / Шумки
7518	ВК	ВК	406,34	0,1	119,74	113,58	1,2508	4,5	0	0,248	0,55	0,1593	Култаево / Копылы / Шумки
7516	ОК	ВК	115,28	0,1	109,7	111,53	0,8266	2,98	0	0,032	0,25	0,1052	Култаево / Копылы / Шумки
7515	Шумки Скважина №3231	ОК	10,46	0,1	109,76	109,7	0,8266	2,98	0	0,003	0,25	0,1052	Култаево / Копылы / Шумки
7513	ОК	ВК	78,08	0,1	111,23	111,53	1,965	7,07	0	0,113	1,32	0,2502	Култаево / Копылы / Шумки
7512	Шумки Скважина №3230	ОК	6,78	0,1	111,2	111,23	1,965	7,07	0	0,01	1,32	0,2502	Култаево / Копылы / Шумки

Sys	Начало участка	Конец участка	Длина участка, м	Внутренний диаметр трубы, м	Геодезическая отметка начала участка, м	Геодезическая отметка конца участка, м	Расход воды на участке, л/с	Расход воды на участке, м3/ч	Утечка на участке, л/с	Потери напора на участке, м	Удельные линейные потери, мм/м	Скорость движения воды на участке, м/с	Поселение
7511	ВК	ПВК	687,22	0,1	111,53	113,33	2,7916	10,05	0	1,963	2,6	0,3554	Култаево / Копылы / Шумки
7506	ОК	ВК	128,06	0,1	124,41	125	0	0	0	0	0	0	Култаево / Копылы / Шумки
7505	Култаево Скважина №5469	ОК	7,53	0,1	124,15	124,41	0	0	0	0	0	0	Култаево / Копылы / Шумки
7503	ОК	ВК	86,79	0,1	126,07	125	0,9061	3,26	0	0,029	0,3	0,1154	Култаево / Копылы / Шумки
7502	Култаево Скважина №5468	ОК	8,33	0,1	126,17	126,07	0,9061	3,26	0	0,003	0,3	0,1154	Култаево / Копылы / Шумки
7497	У	У	209,5	0,1	125,47	124,27	0,9061	3,26	0	0,07	0,3	0,1154	Култаево / Копылы / Шумки
7496	ВК	У	206,53	0,1	125,46	124,27	4,2998	15,48	0	1,372	6,04	0,5475	Култаево / Копылы / Шумки
7493	ВК	Жилой дом	84,88	0,025	117,76	116,08	0,008	0,03	0	0,012	0,13	0,0163	Култаево / Копылы / Шумки
7491	ВК	Жилой дом	19,64	0,025	117,76	118,31	0,008	0,03	0	0,003	0,13	0,0163	Култаево / Копылы / Шумки
7489	ВК	Жилой дом	18,94	0,025	117,76	117,2	0,008	0,03	0	0,003	0,13	0,0163	Култаево / Копылы / Шумки
7487	ВК	ВК	88,94	0,025	117,78	117,76	0,024	0,09	0	0,038	0,39	0,0489	Култаево / Копылы / Шумки
7485	ВК	ВК	15,35	0,025	117,71	117,78	0,024	0,09	0	0,007	0,39	0,0489	Култаево / Копылы / Шумки
7483	ВК	Жилой дом	16,59	0,025	117,71	118,19	0,008	0,03	0	0,002	0,13	0,0163	Култаево / Копылы / Шумки
7481	ВК	ВК	16,42	0,025	117,71	117,71	0,032	0,12	0	0,009	0,52	0,0652	Култаево / Копылы / Шумки
7479	ВК	Жилой дом	23,52	0,025	117,71	116,82	0,008	0,03	0	0,003	0,13	0,0163	Култаево / Копылы / Шумки
7477	ВК	ВК	38,52	0,025	117,35	117,71	0,04	0,14	0	0,027	0,65	0,0815	Култаево / Копылы / Шумки
7475	ВК	Жилой дом	16,55	0,025	117,35	118,04	0,008	0,03	0	0,002	0,13	0,0163	Култаево / Копылы / Шумки
7473	ВК	Жилой дом	68,31	0,025	123,92	124,75	0,008	0,03	0	0,01	0,13	0,0163	Култаево / Копылы / Шумки
7472	ВК	Жилой дом	64,25	0,025	123,36	123,86	0,008	0,03	0	0,009	0,13	0,0163	Култаево / Копылы / Шумки
7471	ВК	ВК	35,57	0,025	123,92	123,36	0,024	0,09	0	0,015	0,39	0,0489	Култаево / Копылы / Шумки
7470	ВК	ВК	28,92	0,025	124,03	123,92	0,032	0,12	0	0,016	0,52	0,0652	Култаево / Копылы / Шумки
7468	Жилой дом	Жилой дом	33,75	0,025	125,45	125,48	0,008	0,03	0	0,005	0,13	0,0163	Култаево / Копылы / Шумки
7467	ВК	Жилой дом	71,62	0,025	124,03	125,45	0,016	0,06	0	0,02	0,26	0,0326	Култаево / Копылы / Шумки
7465	ВК	ВК	29,17	0,025	123,97	124,03	0,048	0,17	0	0,025	0,77	0,0978	Култаево / Копылы / Шумки
1468	П-Гидрант - с. Култаево	Перспективная застройка д. Култаево	78,5	0,05	132,9	132,78	0,1329	0,48	0	0,012	0,13	0,0677	Култаево / Копылы / Шумки
1469	ПВК	ПВК	99,06	0,05	129,46	127,85	0,1568	0,56	0	0,024	0,22	0,0799	Култаево / Копылы / Шумки
1472	ПВК	Перспективная застройка д. Култаево	31,65	0,05	127,85	127,83	0,1329	0,48	0	0,005	0,13	0,0677	Култаево / Копылы / Шумки
1473	ПВК	ПВК	288,69	0,05	127,85	124,89	0,0239	0,09	0	0,008	0,02	0,0122	Култаево / Копылы / Шумки
1474	П-Гидрант - с. Култаево	ПВК	36,59	0,05	125,14	124,89	0,1091	0,39	0	0,004	0,11	0,0555	Култаево / Копылы / Шумки
1477	ПВК	Перспективная застройка д. Култаево	52,3	0,05	124,89	126,37	0,1329	0,48	0	0,008	0,13	0,0677	Култаево / Копылы / Шумки
1480	ПВК	П-Гидрант - с. Култаево	52,79	0,075	132,71	134,05	0,7919	2,85	0	0,059	1,02	0,1792	Култаево / Копылы / Шумки
1482	П-Гидрант - с. Култаево	ПВК	110,14	0,1	130,34	128,34	3,2274	11,62	0	0,417	3,45	0,4109	Култаево / Копылы / Шумки
1483	ПВК	ПВК	89,47	0,1	128,34	127,53	5,8044	20,9	0	1,072	10,89	0,739	Култаево / Копылы / Шумки
1486	ПВК	ПВК	184,68	0,1	124,4	128,34	3,2191	11,59	0	0,696	3,43	0,4099	Култаево / Копылы / Шумки
1487	П-Гидрант - с. Култаево	ПВК	113,47	0,1	124,85	124,4	5,4689	19,69	0	1,209	9,69	0,6963	Култаево / Копылы / Шумки
1490	ПВК	ПВК	50,27	0,1	124,4	124,26	14,7478	53,09	0	3,816	69,02	1,8777	Култаево / Копылы / Шумки
1491	П-Гидрант - с. Култаево	ПВК	69,49	0,1	125,31	124,26	5,5102	19,84	0	0,751	9,83	0,7016	Култаево / Копылы / Шумки
1494	ПВК	П-Гидрант - с. Култаево	260,26	0,05	127,53	127,01	0,3657	1,32	0	0,55	1,92	0,1863	Култаево / Копылы / Шумки
1495	П-Гидрант - с. Култаево	ПВК	101,99	0,06	127,01	126,33	0,6429	2,31	0	0,246	2,19	0,2274	Култаево / Копылы / Шумки
1496	ПВК	ПВК	78,91	0,06	126,33	125	0,51	1,84	0	0,122	1,41	0,1804	Култаево / Копылы / Шумки
1499	ПВК	Перспективная застройка д. Култаево	55,35	0,05	126,33	126,24	0,1329	0,48	0	0,008	0,13	0,0677	Култаево / Копылы / Шумки
1500	П-Гидрант - с. Култаево	ПВК	159,97	0,05	130,58	130,58	0,3674	1,32	0	0,341	1,94	0,1871	Култаево / Копылы / Шумки
1502	ПВК	ПВК	81,66	0,1	127,53	126,66	5,1331	18,48	0	0,768	8,55	0,6536	Култаево / Копылы / Шумки
1503	ПВК	П-Гидрант - с. Култаево	59,16	0,1	126,66	125,31	5,0002	18	0	0,528	8,12	0,6366	Култаево / Копылы / Шумки
1506	ПВК	Перспективная застройка д. Култаево	83,69	0,05	126,66	126,68	0,1329	0,48	0	0,012	0,13	0,0677	Култаево / Копылы / Шумки
1507	ПВК	П-Гидрант - с. Култаево	86,86	0,075	130,06	130,58	0,1726	0,62	0	0,003	0,03	0,0391	Култаево / Копылы / Шумки
1508	ПВК	ПВК	89,14	0,075	127,53	130,06	0,3055	1,1	0	0,012	0,12	0,0691	Култаево / Копылы / Шумки
1511	ПВК	Перспективная застройка д. Култаево	63,42	0,05	130,06	129,5	0,1329	0,48	0	0,009	0,13	0,0677	Култаево / Копылы / Шумки
1517	ВК	ПВК	23,35	0,1	140,35	141,15	0,5927	2,13	0	0,004	0,14	0,0755	Култаево / Копылы / Шумки
1518	ПВК	ПВК	368,16	0,1	141,15	151,59	0,0249	0,09	0	0,001	0	0,0032	Култаево / Копылы / Шумки
1521	ВК	П-Гидрант - с. Култаево	62,53	0,1	137,19	137,92	2,9709	10,7	0	0,202	2,93	0,3783	Култаево / Копылы / Шумки
1524	ПВК	П-Гидрант - с. Култаево	315,91	0,05	151,59	156,51	0,0063	0,02	0	0,001	0	0,0032	Култаево / Копылы / Шумки
1526	П-Гидрант - с. Култаево	ПВК	716,34	0,075	137,92	150,22	0,6741	2,43	0	0,595	0,75	0,1526	Култаево / Копылы / Шумки
1527	ПВК	П-Гидрант - с. Култаево	449,51	0,05	150,22	156,51	0,2113	0,76	0	0,332	0,67	0,1076	Култаево / Копылы / Шумки
1530	ПВК	П-Гидрант - с. Култаево	132,54	0,1	148,78	144,34	1,1773	4,24	0	0,072	0,49	0,1499	Култаево / Копылы / Шумки
1532	ПВК	П-Гидрант - с. Култаево	169,03	0,1	141,15	144,88	0,5677	2,04	0	0,024	0,13	0,0723	Култаево / Копылы / Шумки
1533	П-Гидрант - с. Култаево	ПВК	98,58	0,1	144,88	147,68	0,3236	1,16	0	0,003	0,03	0,0412	Култаево / Копылы / Шумки
1534	ПВК	П-Гидрант - с. Култаево	172,45	0,1	151,59	144,88	0,5533	1,99	0	0,023	0,12	0,0704	Култаево / Копылы / Шумки
1537	ВК	П-Гидрант - с. Култаево	102,33	0,1	137,94	140,34	0,8476	3,05	0	0,03	0,27	0,1079	Култаево / Копылы / Шумки
1538	П-Гидрант - с. Култаево	П-Гидрант - с. Култаево	234,44	0,1	140,34	144,88	0,598	2,15	0	0,036	0,14	0,0761	Култаево / Копылы / Шумки
1539	П-Гидрант - с. Култаево	П-Гидрант - с. Култаево	271,91	0,1	144,34	140,34	0,4831	1,74	0	0,028	0,09	0,0615	Култаево / Копылы / Шумки
1540	П-Гидрант - с. Култаево	ПВК	94,08	0,1	149,28	148,78	1,6516	5,95	0	0,098	0,94	0,2103	Култаево / Копылы / Шумки
1541	ПВК	П-Гидрант - с. Култаево	93,2	0,06	150,22	149,28	0,4628	1,67	0	0,12	1,17	0,1637	Култаево / Копылы / Шумки
1545	ПВК	ПВК	37,38	0,075	132,47	132,01	0,7693	2,77	0	0,04	0,97	0,1741	Култаево / Копылы / Шумки
1549	ПВК	П-Гидрант - с. Култаево	72,74	0,075	132,01	130,58	0,1948	0,7	0	0,003	0,04	0,0441	Култаево / Копылы / Шумки
1550	ПВК	П-Гидрант - с. Култаево	244,87	0,06	125	125,31	0,51	1,84	0	0,379	1,41	0,1804	Култаево / Копылы / Шумки

Sys	Начало участка	Конец участка	Длина участка, м	Внутренний диаметр трубы, м	Геодезическая отметка начала участка, м	Геодезическая отметка конца участка, м	Расход воды на участке, л/с	Расход воды на участке, м3/ч	Утечка на участке, л/с	Потери напора на участке, м	Удельные линейные потери, мм/м	Скорость движения воды на участке, м/с	Поселение
1552	П-Гидрант - с. Култаево	П-Гидрант - с. Култаево	249,05	0,1	137,92	144,51	2,2967	8,27	0	0,487	1,78	0,2924	Култаево / Копылы / Шумки
1553	П-Гидрант - с. Култаево	П-Гидрант - с. Култаево	233,68	0,1	144,51	149,28	1,5964	5,75	0	0,227	0,88	0,2033	Култаево / Копылы / Шумки
1557	ПВК	ПВК	75,91	0,05	135,29	136,46	0,3899	1,4	0	0,181	2,17	0,1986	Култаево / Копылы / Шумки
1559	ПВК	ПВК	45,86	0,075	132,53	132,47	0,7693	2,77	0	0,049	0,97	0,1741	Култаево / Копылы / Шумки
1560	ПВК	П-Гидрант - с. Култаево	92,38	0,05	132,53	133,6	0,0089	0,03	0	0,001	0,01	0,0045	Култаево / Копылы / Шумки
1565	П-Гидрант - с. Култаево	ПВК	222,01	0,05	132,9	134,25	0,0552	0,2	0	0,014	0,06	0,0281	Култаево / Копылы / Шумки
1566	ПВК	ПВК	367,62	0,05	132,71	130,82	0,5317	1,91	0	1,593	3,94	0,2708	Култаево / Копылы / Шумки
1567	ПВК	П-Гидрант - с. Култаево	99,12	0,05	130,82	132,9	0,2659	0,96	0	0,115	1,05	0,1354	Култаево / Копылы / Шумки
1570	ПВК	ПВК	123,56	0,05	130,82	129,46	0,2659	0,96	0	0,143	1,05	0,1354	Култаево / Копылы / Шумки
1572	ПВК	П-Гидрант - с. Култаево	228,84	0,05	129,46	125,14	0,1091	0,39	0	0,028	0,11	0,0555	Култаево / Копылы / Шумки
1573	П-Гидрант - с. Култаево	ПВК	222,92	0,05	132,9	133,49	0,0777	0,28	0	0,019	0,08	0,0396	Култаево / Копылы / Шумки
1574	ПВК	ПВК	91,82	0,05	134,25	133,49	0,0552	0,2	0	0,006	0,06	0,0281	Култаево / Копылы / Шумки
1577	ПВК	Перспективная застройка д. Култаево	48,46	0,05	133,49	133,04	0,1329	0,48	0	0,007	0,13	0,0677	Култаево / Копылы / Шумки
1578	П-Гидрант - с. Култаево	П-Гидрант - с. Култаево	259,32	0,05	140,32	133,6	0,0207	0,07	0	0,006	0,02	0,0106	Култаево / Копылы / Шумки
1579	ПВК	П-Гидрант - с. Култаево	193,46	0,05	136,46	140,32	0,1536	0,55	0	0,046	0,21	0,0783	Култаево / Копылы / Шумки
1582	П-Гидрант - с. Култаево	Перспективная застройка д. Култаево	57,75	0,05	140,32	139,25	0,1329	0,48	0	0,009	0,13	0,0677	Култаево / Копылы / Шумки
1583	ПВК	ПВК	84	0,05	136,46	135,85	0,2363	0,85	0	0,054	0,58	0,1203	Култаево / Копылы / Шумки
1584	П-Гидрант - с. Култаево	ПВК	74,87	0,05	133,6	135,85	0,0296	0,11	0	0,002	0,03	0,0151	Култаево / Копылы / Шумки
1587	ПВК	Перспективная застройка д. Култаево	55,97	0,05	135,85	137,49	0,1329	0,48	0	0,008	0,13	0,0677	Култаево / Копылы / Шумки
1588	П-Гидрант - с. Култаево	ПВК	95,92	0,075	134,05	135,29	1,301	4,68	0	0,28	2,66	0,2945	Култаево / Копылы / Шумки
1590	П-Гидрант - с. Култаево	ПВК	95,21	0,06	132,63	131,05	0,2223	0,8	0	0,02	0,19	0,0786	Култаево / Копылы / Шумки
1591	ПВК	П-Гидрант - с. Култаево	176,48	0,06	131,05	127,01	0,2772	1	0	0,086	0,44	0,098	Култаево / Копылы / Шумки
1592	ПВК	П-Гидрант - с. Култаево	142,72	0,06	130,24	132,63	0,4415	1,59	0	0,168	1,07	0,1562	Култаево / Копылы / Шумки
1593	ПВК	ПВК	136,04	0,06	132,01	130,24	0,5744	2,07	0	0,264	1,76	0,2032	Култаево / Копылы / Шумки
1596	ПВК	Перспективная застройка д. Култаево	41,79	0,05	130,24	130,4	0,1329	0,48	0	0,006	0,13	0,0677	Култаево / Копылы / Шумки
1597	ПВК	П-Гидрант - с. Култаево	83,48	0,05	132,72	130,7	0,0863	0,31	0	0,008	0,09	0,044	Култаево / Копылы / Шумки
1600	П-Гидрант - с. Култаево	Перспективная застройка д. Култаево	43,2	0,05	130,7	130,54	0,1329	0,48	0	0,006	0,13	0,0677	Култаево / Копылы / Шумки
1601	ПВК	ПВК	74,69	0,05	132,91	132,72	0,0863	0,31	0	0,007	0,09	0,044	Култаево / Копылы / Шумки
1602	П-Гидрант - с. Култаево	ПВК	87,23	0,05	132,63	132,91	0,2192	0,79	0	0,047	0,49	0,1117	Култаево / Копылы / Шумки
1605	ПВК	Перспективная застройка д. Култаево	45,32	0,05	132,91	132,14	0,1329	0,48	0	0,007	0,13	0,0677	Култаево / Копылы / Шумки
1606	ПВК	ПВК	98,23	0,05	131,05	131,16	0,1796	0,65	0	0,033	0,31	0,0915	Култаево / Копылы / Шумки
1607	ПВК	П-Гидрант - с. Култаево	171,71	0,05	131,16	130,7	0,0466	0,17	0	0,009	0,05	0,0237	Култаево / Копылы / Шумки
1610	ПВК	Перспективная застройка д. Култаево	44,69	0,05	131,16	130,9	0,1329	0,48	0	0,007	0,13	0,0677	Култаево / Копылы / Шумки
1611	ПВК	ПВК	118,72	0,05	130,58	131,05	0,2345	0,84	0	0,108	0,82	0,1194	Култаево / Копылы / Шумки
1613	ПВК	Перспективная застройка д. Култаево	79,3	0,05	130,58	129,03	0,1329	0,48	0	0,012	0,13	0,0677	Култаево / Копылы / Шумки
1615	П-Гидрант - с. Култаево	Перспективная застройка с. Култаево	29,7	0,05	144,51	145,07	0,7003	2,52	0	0,219	6,71	0,3567	Култаево / Копылы / Шумки
1617	ПВК	Перспективная застройка д. Култаево	38,43	0,05	135,85	135	0,1329	0,48	0	0,006	0,13	0,0677	Култаево / Копылы / Шумки
1618	ПВК	ПВК	87,29	0,075	135,29	134,41	0,9111	3,28	0	0,129	1,34	0,2062	Култаево / Копылы / Шумки
1619	ПВК	ПВК	94,84	0,075	134,41	132,53	0,7782	2,8	0	0,103	0,99	0,1761	Култаево / Копылы / Шумки
1622	ПВК	Перспективная застройка д. Култаево	48,45	0,05	134,41	133,64	0,1329	0,48	0	0,007	0,13	0,0677	Култаево / Копылы / Шумки
1623	ВК	ПВК	194,75	0,1	139,4	143,38	1,385	4,99	0	0,144	0,67	0,1763	Култаево / Копылы / Шумки
1624	ПВК	ПВК	180,58	0,1	143,38	148,78	0,6727	2,42	0	0,034	0,17	0,0856	Култаево / Копылы / Шумки
1627	ПВК	Перспективная застройка с. Култаево	27,83	0,05	143,38	143,55	0,7123	2,56	0	0,212	6,94	0,3628	Култаево / Копылы / Шумки
1628	ВК	ПВК	172,34	0,1	139,4	144,06	1,7093	6,15	0	0,191	1,01	0,2176	Култаево / Копылы / Шумки
1629	ПВК	П-Гидрант - с. Култаево	43,47	0,05	144,06	144,34	0,2921	1,05	0	0,06	1,25	0,1487	Култаево / Копылы / Шумки
1632	ПВК	Перспективная застройка с. Култаево	23,04	0,05	144,06	144,02	0,7077	2,55	0	0,174	6,85	0,3604	Култаево / Копылы / Шумки
1633	П-Гидрант - с. Култаево	ПВК	185,87	0,1	144,34	149,06	0,9863	3,55	0	0,072	0,35	0,1256	Култаево / Копылы / Шумки
1634	ПВК	ПВК	147,18	0,1	147,68	149,06	0,3236	1,16	0	0,005	0,03	0,0412	Култаево / Копылы / Шумки
1637	ПВК	Перспективная застройка с. Култаево	27,89	0,05	149,06	150,32	0,6422	2,31	0	0,174	5,68	0,3271	Култаево / Копылы / Шумки
1638	ПВК	ПВК	162,06	0,1	148,78	152,31	1,1469	4,13	0	0,084	0,47	0,146	Култаево / Копылы / Шумки
1639	ПВК	ПВК	235,89	0,1	152,31	151,59	0,5347	1,92	0	0,03	0,11	0,0681	Култаево / Копылы / Шумки
1642	ПВК	Перспективная застройка с. Култаево	30,18	0,05	152,31	153,12	0,6122	2,2	0	0,172	5,17	0,3118	Култаево / Копылы / Шумки
1643	П-Гидрант - с. Култаево	ПВК	118,1	0,05	149,28	151,66	0,4077	1,47	0	0,307	2,37	0,2076	Култаево / Копылы / Шумки
1644	П-Гидрант - с. Култаево	ПВК	179,87	0,05	156,51	151,66	0,2177	0,78	0	0,095	0,48	0,1108	Култаево / Копылы / Шумки
1647	ПВК	Перспективная застройка с. Култаево	30,34	0,05	151,66	151,8	0,6254	2,25	0	0,18	5,39	0,3185	Култаево / Копылы / Шумки
1649	П-Гидрант - с. Култаево	Перспективная застройка с. Култаево	32,96	0,05	144,88	144,88	0,6974	2,51	0	0,242	6,66	0,3552	Култаево / Копылы / Шумки

Sys	Начало участка	Конец участка	Длина участка, м	Внутренний диаметр трубы, м	Геодезическая отметка начала участка, м	Геодезическая отметка конца участка, м	Расход воды на участке, л/с	Расход воды на участке, м3/ч	Утечка на участке, л/с	Потери напора на участке, м	Удельные линейные потери, мм/м	Скорость движения воды на участке, м/с	Поселение
1651	П-Гидрант - с. Култаево	Перспективная застройка с. Култаево	38,1	0,05	140,34	141,18	0,7327	2,64	0	0,307	7,33	0,3732	Култаево / Копылы / Шумки
1653	П-Гидрант - с. Култаево	Перспективная застройка с. Култаево	27,13	0,05	144,88	144,86	0,698	2,51	0	0,199	6,67	0,3555	Култаево / Копылы / Шумки
1655	ПВК	Перспективная застройка с. Култаево	27,81	0,05	149,06	147,88	0,6677	2,4	0	0,187	6,12	0,34	Култаево / Копылы / Шумки
1657	ПВК	Перспективная застройка с. Култаево	33,62	0,05	144,06	143,75	0,7095	2,55	0	0,255	6,89	0,3614	Култаево / Копылы / Шумки
1660	ПВК	ПВК	106,29	0,05	121,71	120,62	0,6248	2,25	0	0,629	5,38	0,3182	Култаево / Копылы / Шумки
1662	ПВК	Перспективная застройка с. Култаево	42,69	0,05	120,62	118,69	0,3124	1,12	0	0,067	1,42	0,1591	Култаево / Копылы / Шумки
1664	ПВК	Перспективная застройка с. Култаево	212,13	0,05	120,62	117,6	0,3124	1,12	0	0,332	1,42	0,1591	Култаево / Копылы / Шумки
1669	ВК	ВК	196,11	0,11	121	120,02	0,7267	2,62	0	0,027	0,12	0,0765	Култаево / Копылы / Шумки
1670	ПВК	ПВК	41,21	0,11	118,47	116,3	0,064	0,23	0	0	0	0,0067	Култаево / Копылы / Шумки
1672	ПВК	ПВК	84,92	0,11	121,22	118,47	0,072	0,26	0	0	0	0,0076	Култаево / Копылы / Шумки
1674	ПВК	ПВК	112,93	0,11	120,9	121,21	1,0137	3,65	0	0,029	0,23	0,1067	Култаево / Копылы / Шумки
1675	ПВК	ПВК	120,61	0,11	120,9	121,22	1,0809	3,89	0	0,034	0,26	0,1137	Култаево / Копылы / Шумки
1677	ПВК	П-Гидрант - с. Култаево	62,65	0,05	133,1	134,05	0,5092	1,83	0	0,25	3,62	0,2593	Култаево / Копылы / Шумки
1678	ПВК	ПВК	308,09	0,075	128,34	133,1	0,6421	2,31	0	0,233	0,69	0,1453	Култаево / Копылы / Шумки
1681	ПВК	Перспективная застройка д. Култаево	41,94	0,05	133,1	131,93	0,1329	0,48	0	0,006	0,13	0,0677	Култаево / Копылы / Шумки
1682	ПВК	ПВК	132,68	0,075	131,9	132,71	1,3236	4,76	0	0,401	2,75	0,2996	Култаево / Копылы / Шумки
1683	П-Гидрант - с. Култаево	ПВК	120,91	0,075	130,34	131,9	1,4565	5,24	0	0,44	3,31	0,3297	Култаево / Копылы / Шумки
1686	ПВК	Перспективная застройка д. Култаево	56,06	0,05	131,9	130,97	0,1329	0,48	0	0,008	0,13	0,0677	Култаево / Копылы / Шумки
1687	ПВК	П-Гидрант - с. Култаево	91,17	0,1	128,28	130,34	4,6839	16,86	0	0,716	7,14	0,5964	Култаево / Копылы / Шумки
1688	П-Гидрант - с. Култаево	ПВК	92,97	0,1	124,85	128,28	4,8169	17,34	0	0,772	7,55	0,6133	Култаево / Копылы / Шумки
1691	ПВК	Перспективная застройка д. Култаево	61,51	0,05	128,28	127,8	0,1329	0,48	0	0,009	0,13	0,0677	Култаево / Копылы / Шумки
7972	ВК	Жилой дом	19,74	0,025	111,4	111,8	0,008	0,03	0	0,003	0,13	0,0163	Култаево / Копылы / Шумки
7970	ВК	Жилой дом	20,98	0,025	111,82	111,61	0,008	0,03	0	0,003	0,13	0,0163	Култаево / Копылы / Шумки
7968	ВК	Жилой дом	23,56	0,025	112,09	111,91	0,008	0,03	0	0,003	0,13	0,0163	Култаево / Копылы / Шумки
7966	ВК	Магазин	14,78	0,025	112,09	112,28	0,0103	0,04	0	0,003	0,17	0,0211	Култаево / Копылы / Шумки
7964	Хозяйственно-бытовое строение	ВК	172,32	0,025	113,16	112,3	0	0	0	0	0	0	Култаево / Копылы / Шумки
7962	ВК	ВК	160,11	0,025	112,34	111,73	0	0	0	0	0	0	Култаево / Копылы / Шумки
7960	ВК	ВК	23,47	0,025	111,37	111,31	0,016	0,06	0	0,007	0,26	0,0326	Култаево / Копылы / Шумки
7958	ВК	ВК	31,83	0,025	111,4	111,37	0,024	0,09	0	0,014	0,39	0,0489	Култаево / Копылы / Шумки
7956	ВК	ВК	37,06	0,025	111,82	111,4	0,04	0,14	0	0,026	0,65	0,0815	Култаево / Копылы / Шумки
7954	ВК	ВК	16,42	0,025	112,09	111,82	0,048	0,17	0	0,014	0,77	0,0978	Култаево / Копылы / Шумки
7952	ВК	ВК	27,95	0,025	112,34	112,09	0,0663	0,24	0	0,033	1,07	0,1351	Култаево / Копылы / Шумки
7950	ВК	ВК	30,22	0,025	112,37	112,04	0,096	0,35	0	0,096	2,88	0,1956	Култаево / Копылы / Шумки
7948	ВК	ВК	27,75	0,025	112,55	112,37	0,116	0,42	0	0,137	4,48	0,2363	Култаево / Копылы / Шумки
7946	ВК	ВК	30,79	0,025	112,76	112,55	0,156	0,56	0	0,484	14,29	0,3178	Култаево / Копылы / Шумки
7944	ВК	ВК	31,43	0,025	112,11	112,07	0,02	0,07	0	0,011	0,32	0,0407	Култаево / Копылы / Шумки
7942	ВК	ВК	29,66	0,025	112,72	112,11	0,028	0,1	0	0,015	0,45	0,057	Култаево / Копылы / Шумки
7940	ВК	ВК	28,25	0,025	112,9	112,72	0,048	0,17	0	0,024	0,77	0,0978	Култаево / Копылы / Шумки
7938	ВК	ВК	28,02	0,025	112,91	112,9	0,068	0,24	0	0,034	1,1	0,1385	Култаево / Копылы / Шумки
7936	ВК	ВК	27,12	0,025	112,72	112,91	0,088	0,32	0	0,07	2,35	0,1793	Култаево / Копылы / Шумки
7934	ВК	ВК	97,76	0,1	112,88	112,72	0,632	2,28	0	0,017	0,15	0,0805	Култаево / Копылы / Шумки
7932	ВК	ВК	29,66	0,025	112,95	112,76	0,196	0,71	0	0,726	22,25	0,3993	Култаево / Копылы / Шумки
7930	ВК	ВК	31,43	0,025	112,88	112,95	0,236	0,85	0	1,105	31,98	0,4808	Култаево / Копылы / Шумки
7928	ВК	ВК	132,37	0,1	112,34	112,88	0,868	3,12	0	0,041	0,28	0,1105	Култаево / Копылы / Шумки
7926	Хозяйственно-бытовое строение	ВК	175,79	0,1	113,16	112,34	0,9343	3,36	0	0,062	0,32	0,119	Култаево / Копылы / Шумки
7923	ВК	Жилой дом	11,99	0,025	106,8	107,22	0,008	0,03	0	0,002	0,13	0,0163	Култаево / Копылы / Шумки
7921	ВК	Жилой дом	11,47	0,025	106,05	106,52	0,008	0,03	0	0,002	0,13	0,0163	Култаево / Копылы / Шумки
7919	ВК	Жилой дом	17,18	0,025	107,43	106,85	0,008	0,03	0	0,002	0,13	0,0163	Култаево / Копылы / Шумки
7917	ВК	ВК	30,82	0,025	107,95	107,43	0,008	0,03	0	0,004	0,13	0,0163	Култаево / Копылы / Шумки
7915	ВК	ВК	29,74	0,025	106,8	106,05	0,008	0,03	0	0,004	0,13	0,0163	Култаево / Копылы / Шумки
7912	ВК	Жилой дом	13,86	0,025	107,95	107,85	0,008	0,03	0	0,002	0,13	0,0163	Култаево / Копылы / Шумки
7910	ВК	Жилой дом	17,29	0,025	107,95	108,42	0,008	0,03	0	0,002	0,13	0,0163	Култаево / Копылы / Шумки
7906	ВК	Жилой дом	11,83	0,025	113	112,97	0,02	0,07	0	0,004	0,32	0,0407	Култаево / Копылы / Шумки
7904	ВК	Жилой дом	13,66	0,025	112,45	112,44	0,02	0,07	0	0,005	0,32	0,0407	Култаево / Копылы / Шумки
7902	ВК	Жилой дом	16,5	0,025	112	112	0,02	0,07	0	0,006	0,32	0,0407	Култаево / Копылы / Шумки
7900	ВК	Многоквартирный жилой дом	21,24	0,025	112	112	0,0205	0,07	0	0,008	0,33	0,0417	Култаево / Копылы / Шумки
7898	ВК	ВК	38,52	0,025	112	112	0,028	0,1	0	0,019	0,45	0,057	Култаево / Копылы / Шумки
7896	ВК	ВК	43,21	0,025	112,14	112	0,1085	0,39	0	0,182	3,83	0,221	Култаево / Копылы / Шумки
7894	ВК	Производственное здание	124,28	0,025	111,55	112,27	0,008	0,03	0	0,018	0,13	0,0163	Култаево / Копылы / Шумки
7892	ВК	Хозяйственно-бытовое строение	266	0,1	111,55	113,16	0,9503	3,42	0	0,097	0,33	0,121	Култаево / Копылы / Шумки
7891	ВК	ВК	238,1	0,025	111,55	112,14	0,1085	0,39	0	1,003	3,83	0,221	Култаево / Копылы / Шумки
7888	ВК	ВК	35,37	0,025	112,45	113	0,02	0,07	0	0,013	0,32	0,0407	Култаево / Копылы / Шумки
7886	ВК	ВК	40,34	0,025	112	112,45	0,04	0,14	0	0,029	0,65	0,0815	Култаево / Копылы / Шумки

Sys	Начало участка	Конец участка	Длина участка, м	Внутренний диаметр трубы, м	Геодезическая отметка начала участка, м	Геодезическая отметка конца участка, м	Расход воды на участке, л/с	Расход воды на участке, м3/ч	Утечка на участке, л/с	Потери напора на участке, м	Удельные линейные потери, мм/м	Скорость движения воды на участке, м/с	Поселение
7884	ВК	ВК	53,12	0,025	112	112	0,06	0,22	0	0,057	0,97	0,1222	Култаево / Копылы / Шумки
7882	ВК	ВК	22,68	0,1	113	113	0,3809	1,37	0	0,001	0,04	0,0485	Култаево / Копылы / Шумки
7880	ВК	ВК	21,79	0,025	113	112,95	0,0751	0,27	0	0,039	1,62	0,1529	Култаево / Копылы / Шумки
7879	ВК	Жилой дом	71,97	0,025	113,14	113,43	0,008	0,03	0	0,01	0,13	0,0163	Култаево / Копылы / Шумки
7877	ВК	Жилой дом	15,99	0,025	113,14	113,12	0,008	0,03	0	0,002	0,13	0,0163	Култаево / Копылы / Шумки
7875	ВК	Жилой дом	18,53	0,025	113,14	113,34	0,008	0,03	0	0,003	0,13	0,0163	Култаево / Копылы / Шумки
7873	ВК	Жилой дом	21,99	0,025	113,14	112,83	0,008	0,03	0	0,003	0,13	0,0163	Култаево / Копылы / Шумки
7871	ВК	ВК	53,67	0,025	112,95	113,14	0,032	0,12	0	0,03	0,52	0,0652	Култаево / Копылы / Шумки
7868	ВК	ВК	62,62	0,025	112,95	112,29	0,0431	0,16	0	0,048	0,7	0,0877	Култаево / Копылы / Шумки
1692	ПВК	П-Гидрант - с. Култаево	93,8	0,1	121,31	124,85	10,2858	37,03	0	3,483	33,75	1,3096	Култаево / Копылы / Шумки
1693	П-Гидрант - с. Култаево	ПВК	232,95	0,1	116,47	121,31	10,4187	37,51	0	8,872	34,62	1,3266	Култаево / Копылы / Шумки
1696	ПВК	Перспективная застройка д. Култаево	77,09	0,05	121,31	119,88	0,1329	0,48	0	0,011	0,13	0,0677	Култаево / Копылы / Шумки
1698	ПВК	Перспективная застройка д. Култаево	113,42	0,05	119,93	118,53	0,1329	0,48	0	0,017	0,13	0,0677	Култаево / Копылы / Шумки
1699	ПВК	ПВК	114,53	0,1	119,93	124,4	12,4979	44,99	0	6,258	49,68	1,5913	Култаево / Копылы / Шумки
1700	П-Гидрант - с. Култаево	ПВК	130,91	0,1	116,47	119,93	12,6308	45,47	0	7,305	50,73	1,6082	Култаево / Копылы / Шумки
1702	ПВК	П-ПГС - с. Култаево	3,87	0,1	113,33	116,47	23,0496	82,98	0	0,714	167,82	2,9348	Култаево / Копылы / Шумки
1704	ПВК	ПВК	22,61	0,1	124,26	114,04	20,258	72,93	0	3,228	129,78	2,5793	Култаево / Копылы / Шумки
1708	ВК	ПВК	168,28	0,05	109,27	110,25	0	0	0	0	0	0	Култаево / Копылы / Шумки
1710	ПВК	ПВК	126,53	0,05	110,25	110,33	0	0	0	0	0	0	Култаево / Копылы / Шумки
7463	ВК	Жилой дом	70,44	0,025	125,01	126,13	0,008	0,03	0	0,01	0,13	0,0163	Култаево / Копылы / Шумки
7461	ВК	Жилой дом	68,67	0,025	124,71	126,17	0,008	0,03	0	0,01	0,13	0,0163	Култаево / Копылы / Шумки
7459	ВК	Жилой дом	70,6	0,025	124,94	126,12	0,008	0,03	0	0,01	0,13	0,0163	Култаево / Копылы / Шумки
7457	ВК	Жилой дом	66,6	0,025	124,67	125,71	0,008	0,03	0	0,009	0,13	0,0163	Култаево / Копылы / Шумки
7455	ВК	Жилой дом	61,12	0,025	124,51	125,9	0,008	0,03	0	0,009	0,13	0,0163	Култаево / Копылы / Шумки
7453	ВК	Жилой дом	60,58	0,025	124,45	125,78	0,008	0,03	0	0,009	0,13	0,0163	Култаево / Копылы / Шумки
7451	ВК	Жилой дом	58,17	0,025	124,31	125,48	0,008	0,03	0	0,008	0,13	0,0163	Култаево / Копылы / Шумки
7449	ВК	ВК	30,81	0,025	124,45	124,31	0,008	0,03	0	0,004	0,13	0,0163	Култаево / Копылы / Шумки
7447	ВК	ВК	32,32	0,025	124,51	124,45	0,016	0,06	0	0,009	0,26	0,0326	Култаево / Копылы / Шумки
7445	ВК	ВК	26,12	0,025	124,67	124,51	0,024	0,09	0	0,011	0,39	0,0489	Култаево / Копылы / Шумки
7443	ВК	ВК	23,31	0,025	124,94	124,67	0,032	0,12	0	0,013	0,52	0,0652	Култаево / Копылы / Шумки
7441	ВК	ВК	29,66	0,025	124,71	124,94	0,04	0,14	0	0,021	0,65	0,0815	Култаево / Копылы / Шумки
7439	ВК	ВК	19,98	0,025	125,01	124,71	0,048	0,17	0	0,017	0,77	0,0978	Култаево / Копылы / Шумки
7437	ВК	ВК	37,44	0,025	123,97	125,01	0,056	0,2	0	0,037	0,9	0,1141	Култаево / Копылы / Шумки
7435	ВК	ВК	163,61	0,025	125,88	123,97	0,104	0,37	0	0,625	3,47	0,2119	Култаево / Копылы / Шумки
7433	ВК	Жилой дом	23,62	0,025	125,7	125,16	0,008	0,03	0	0,003	0,13	0,0163	Култаево / Копылы / Шумки
7432	ВК	Жилой дом	27,03	0,025	125,83	125,28	0,008	0,03	0	0,004	0,13	0,0163	Култаево / Копылы / Шумки
7430	ВК	Жилой дом	24,71	0,025	125,86	125,34	0,008	0,03	0	0,004	0,13	0,0163	Култаево / Копылы / Шумки
7428	ВК	Жилой дом	22,27	0,025	125,53	125,41	0,008	0,03	0	0,003	0,13	0,0163	Култаево / Копылы / Шумки
7426	ВК	Жилой дом	17,68	0,025	125,13	125,03	0,008	0,03	0	0,003	0,13	0,0163	Култаево / Копылы / Шумки
7424	ВК	ВК	21,53	0,025	125,7	125,64	0,192	0,69	0	0,506	21,38	0,3911	Култаево / Копылы / Шумки
7423	ВК	ВК	23,89	0,025	125,83	125,7	0,2	0,72	0	0,608	23,15	0,4074	Култаево / Копылы / Шумки
7421	ВК	ВК	23,3	0,025	125,86	125,83	0,208	0,75	0	0,64	24,99	0,4237	Култаево / Копылы / Шумки
7419	ВК	ВК	36,72	0,025	125,53	125,86	0,216	0,78	0	1,086	26,9	0,44	Култаево / Копылы / Шумки
7417	ВК	ВК	49,3	0,025	125,13	125,53	0,224	0,81	0	1,566	28,88	0,4563	Култаево / Копылы / Шумки
7415	ВК	ВК	93,18	0,025	125,89	125,13	0,232	0,84	0	3,17	30,92	0,4726	Култаево / Копылы / Шумки
7413	ВК	ВК	116,74	0,025	126,43	125	0,008	0,03	0	0,017	0,13	0,0163	Култаево / Копылы / Шумки
7412	ВК	Жилой дом	20,25	0,025	125,89	125,8	0,02	0,07	0	0,007	0,32	0,0407	Култаево / Копылы / Шумки
7410	ВК	Жилой дом	28,81	0,025	126,43	126,13	0,008	0,03	0	0,004	0,13	0,0163	Култаево / Копылы / Шумки
7409	ВК	ВК	42,19	0,025	126,32	126,43	0,016	0,06	0	0,012	0,26	0,0326	Култаево / Копылы / Шумки
7408	ВК	Жилой дом	30,02	0,025	126,32	126,04	0,008	0,03	0	0,004	0,13	0,0163	Култаево / Копылы / Шумки
7406	ВК	ВК	93,76	0,025	125,89	126,32	0,024	0,09	0	0,04	0,39	0,0489	Култаево / Копылы / Шумки
7404	ВК	Многokвартирный жилой дом	21	0,025	124,81	124,33	0,008	0,03	0	0,003	0,13	0,0163	Култаево / Копылы / Шумки
7402	ВК	ВК	26,64	0,025	124,27	124,81	0,008	0,03	0	0,004	0,13	0,0163	Култаево / Копылы / Шумки
7400	ВК	Многokвартирный жило дом	19,06	0,025	124,27	124,45	0,008	0,03	0	0,003	0,13	0,0163	Култаево / Копылы / Шумки
7398	У	ВНС Култаево	27,88	0,1	124,25	123,95	5,2059	18,74	0	0,27	8,79	0,6628	Култаево / Копылы / Шумки
7396	ВК	ВК	424,48	0,025	123,66	125,89	0,276	0,99	0	20,287	43,45	0,5623	Култаево / Копылы / Шумки
7393	ВК	ВК	261,95	0,025	122,91	124,27	0,016	0,06	0	0,074	0,26	0,0326	Култаево / Копылы / Шумки
7390	ВК	Жилой дом	58,73	0,025	121,02	121,66	0,008	0,03	0	0,008	0,13	0,0163	Култаево / Копылы / Шумки
7388	ВК	Жилой дом	61,86	0,025	120,41	121,11	0,008	0,03	0	0,009	0,13	0,0163	Култаево / Копылы / Шумки
28992	П-ПГС - с. Култаево	П-Гидрант - с. Култаево	17,64	0,1	116,47	116,47	23,0496	82,98	0	3,256	167,82	2,9348	Култаево / Копылы / Шумки
28986	ПВК	ОК	8,12	0,1	114,04	114,04	0	0	0	0	0	0	Култаево / Копылы / Шумки
28984	ВК	ОК	7,99	0,1	122,65	123,57	0	0	0	0	0	0	Култаево / Копылы / Шумки
28983	П-АПНС - с. Култаево	ВК	916,83	0,125	126,13	132,63	8,4195	30,31	0	7,048	6,99	0,6861	Култаево / Копылы / Шумки
28979	ПВК	ПВК	157,06	0,1	114,04	113,33	20,258	72,93	0	22,421	129,78	2,5793	Култаево / Копылы / Шумки
28978	ОК	ВК	434,37	0,1	114,04	113,1	0	0	0	0	0	0	Култаево / Копылы / Шумки
27227	У	Уз	0,81	0,1	124,27	124,27	0	0	0	0	0	0	Култаево / Копылы / Шумки
27226	ОК	У	1,06	0,1			0	0		0	0	0	Култаево / Копылы / Шумки
27223	У	ВК	32,41	0,125	123,94	123,66	5,1701	18,61	0	0,096	2,69	0,4213	Култаево / Копылы / Шумки
27222	ВК	ВК	65,54	0,025	116,89	117,04	0,056	0,2	0	0,065	0,9	0,1141	Култаево / Копылы / Шумки
27221	ВК	Жилой дом	12,72	0,025	118,87	118,58	0,008	0,03	0	0,002	0,13	0,0163	Култаево / Копылы / Шумки

Sys	Начало участка	Конец участка	Длина участка, м	Внутренний диаметр трубы, м	Геодезическая отметка начала участка, м	Геодезическая отметка конца участка, м	Расход воды на участке, л/с	Расход воды на участке, м3/ч	Утечка на участке, л/с	Потери напора на участке, м	Удельные линейные потери, мм/м	Скорость движения воды на участке, м/с	Поселение
27219	ВК	ВК	37,68	0,025	116,89	118,87	0,008	0,03	0	0,005	0,13	0,0163	Култаево / Копылы / Шумки
27217	ВК	ВК	42,61	0,025	116,14	116,89	0,064	0,23	0	0,048	1,03	0,1304	Култаево / Копылы / Шумки
27215	ВК	Жилой дом	15,24	0,025	114,68	115,68	0,008	0,03	0	0,002	0,13	0,0163	Култаево / Копылы / Шумки
27213	ВК	Жилой дом	10,48	0,025	114,92	115,36	0,008	0,03	0	0,001	0,13	0,0163	Култаево / Копылы / Шумки
27211	ВК	Хозяйственно-бытовое строение	8,01	0,025	114,52	114,69	0,008	0,03	0	0,001	0,13	0,0163	Култаево / Копылы / Шумки
27209	ВК	Жилой дом	25,45	0,025	114,59	115,45	0,008	0,03	0	0,004	0,13	0,0163	Култаево / Копылы / Шумки
27207	ВК	Жилой дом	17,09	0,025	114,55	115,04	0,008	0,03	0	0,002	0,13	0,0163	Култаево / Копылы / Шумки
27205	ВК	Хозяйственно-бытовое строение	11,47	0,025	114,95	115,27	0,008	0,03	0	0,002	0,13	0,0163	Култаево / Копылы / Шумки
27203	ВК	Жилой дом	26,88	0,025	115,36	116,53	0,008	0,03	0	0,004	0,13	0,0163	Култаево / Копылы / Шумки
27201	ВК	Жилой дом	21,88	0,025	116,02	116,81	0,008	0,03	0	0,003	0,13	0,0163	Култаево / Копылы / Шумки
27199	ВК	Жилой дом	28,47	0,025	116,34	117,79	0,008	0,03	0	0,004	0,13	0,0163	Култаево / Копылы / Шумки
27197	ВК	Жилой дом	6,44	0,025	116,21	116,58	0,008	0,03	0	0,001	0,13	0,0163	Култаево / Копылы / Шумки
27195	ВК	Жилой дом	16,9	0,025	115,73	116,34	0,008	0,03	0	0,002	0,13	0,0163	Култаево / Копылы / Шумки
27193	ВК	Жилой дом	13,66	0,025	116,14	116,91	0,008	0,03	0	0,002	0,13	0,0163	Култаево / Копылы / Шумки
27191	ВК	ВК	33,24	0,025	115,73	116,14	0,072	0,26	0	0,054	1,47	0,1467	Култаево / Копылы / Шумки
27189	ВК	ВК	40,18	0,025	116,21	115,73	0,08	0,29	0	0,083	1,88	0,163	Култаево / Копылы / Шумки
27187	ВК	ВК	52,56	0,025	116,34	116,21	0,088	0,32	0	0,136	2,35	0,1793	Култаево / Копылы / Шумки
27185	ВК	ВК	37,9	0,025	116,02	116,34	0,096	0,35	0	0,12	2,88	0,1956	Култаево / Копылы / Шумки
27183	ВК	ВК	26,15	0,025	115,36	116,02	0,104	0,37	0	0,1	3,47	0,2119	Култаево / Копылы / Шумки
27181	ВК	ВК	20,53	0,025	114,95	115,36	0,112	0,4	0	0,093	4,13	0,2282	Култаево / Копылы / Шумки
27179	ВК	ВК	55,21	0,025	114,55	114,95	0,12	0,43	0	0,523	8,61	0,2445	Култаево / Копылы / Шумки
27177	ВК	ВК	39,48	0,025	114,59	114,55	0,128	0,46	0	0,423	9,75	0,2608	Култаево / Копылы / Шумки
27175	ВК	ВК	33,03	0,025	114,52	114,59	0,136	0,49	0	0,398	10,96	0,2771	Култаево / Копылы / Шумки
27173	ВК	ВК	27,16	0,025	114,92	114,52	0,144	0,52	0	0,366	12,24	0,2934	Култаево / Копылы / Шумки
27171	ВК	ВК	65,01	0,025	114,68	114,92	0,152	0,55	0	0,972	13,59	0,3097	Култаево / Копылы / Шумки
27169	ВК	ВК	50,41	0,025	115,27	114,68	0,16	0,58	0	0,832	15	0,3259	Култаево / Копылы / Шумки
27167	ВК	Жилой дом	23,02	0,025	121,64	121,76	0,008	0,03	0	0,003	0,13	0,0163	Култаево / Копылы / Шумки
27164	ВК	ВК	30,58	0,025	121,64	121,38	0,072	0,26	0	0,05	1,47	0,1467	Култаево / Копылы / Шумки
27163	ВК	ВК	23,59	0,025	121,84	121,64	0,08	0,29	0	0,049	1,88	0,163	Култаево / Копылы / Шумки
27162	ВК	Жилой дом	17,53	0,025	121,38	121,48	0,008	0,03	0	0,002	0,13	0,0163	Култаево / Копылы / Шумки
27160	ВК	Жилой дом	33,98	0,025	121,19	121,42	0,008	0,03	0	0,005	0,13	0,0163	Култаево / Копылы / Шумки
27159	ВК	Жилой дом	21,25	0,025	120,94	120,79	0,008	0,03	0	0,003	0,13	0,0163	Култаево / Копылы / Шумки
27157	ВК	ВК	30,39	0,025	121,19	120,94	0,056	0,2	0	0,03	0,9	0,1141	Култаево / Копылы / Шумки
27155	ВК	ВК	21,8	0,025	121,38	121,19	0,064	0,23	0	0,025	1,03	0,1304	Култаево / Копылы / Шумки
27151	ВК	Жилой дом	23,48	0,025	120,95	120,64	0,008	0,03	0	0,003	0,13	0,0163	Култаево / Копылы / Шумки
27149	ВК	Жилой дом	23,83	0,025	121,5	121,33	0,008	0,03	0	0,003	0,13	0,0163	Култаево / Копылы / Шумки
27147	ВК	Жилой дом	27,98	0,025	121,33	121,79	0,008	0,03	0	0,004	0,13	0,0163	Култаево / Копылы / Шумки
27145	ВК	ВК	40,85	0,025	120,95	120,28	0,008	0,03	0	0,006	0,13	0,0163	Култаево / Копылы / Шумки
27144	ВК	ВК	30,16	0,025	121,5	120,95	0,016	0,06	0	0,009	0,26	0,0326	Култаево / Копылы / Шумки
27142	ВК	ВК	48,11	0,025	121,33	121,5	0,024	0,09	0	0,02	0,39	0,0489	Култаево / Копылы / Шумки
27140	ВК	ВК	21,48	0,025	121,16	121,33	0,032	0,12	0	0,012	0,52	0,0652	Култаево / Копылы / Шумки
27137	ВК	ВК	40,02	0,125	121,69	121,16	4,1992	15,12	0	0,079	1,79	0,3422	Култаево / Копылы / Шумки
27135	ВК	ВК	37,42	0,025	119,21	119,96	0,08	0,29	0	0,077	1,88	0,163	Култаево / Копылы / Шумки
27134	ВК	Жилой дом	14,65	0,025	119,21	119,38	0,008	0,03	0	0,002	0,13	0,0163	Култаево / Копылы / Шумки
27132	ВК	ВК	32,85	0,025	119	119,21	0,088	0,32	0	0,085	2,35	0,1793	Култаево / Копылы / Шумки
27130	ВК	Жилой дом	11,68	0,025	119	119	0,008	0,03	0	0,002	0,13	0,0163	Култаево / Копылы / Шумки
27128	ВК	ВК	66,57	0,025	119,26	119	0,096	0,35	0	0,211	2,88	0,1956	Култаево / Копылы / Шумки
27126	ВК	Жилой дом	15,12	0,025	119,26	119,11	0,008	0,03	0	0,002	0,13	0,0163	Култаево / Копылы / Шумки
27124	ВК	ВК	29,7	0,025	119,03	119,26	0,104	0,37	0	0,113	3,47	0,2119	Култаево / Копылы / Шумки
27122	ВК	ВК	88,49	0,025	118,68	119,03	0,104	0,37	0	0,338	3,47	0,2119	Култаево / Копылы / Шумки
27120	ВК	ВК	43,62	0,025	118,68	118,53	0,168	0,6	0	0,791	16,49	0,3422	Култаево / Копылы / Шумки
27119	ВК	ВК	14,04	0,025	118,91	118,68	0,272	0,98	0	0,652	42,22	0,5541	Култаево / Копылы / Шумки
27117	ВК	ВК	33,86	0,025	114,74	113,64	0,032	0,12	0	0,019	0,52	0,0652	Култаево / Копылы / Шумки
27116	ВК	Жилой дом	13,23	0,025	114,74	115,05	0,008	0,03	0	0,002	0,13	0,0163	Култаево / Копылы / Шумки
27114	ВК	Жилой дом	42,98	0,025	114,74	113,8	0,008	0,03	0	0,006	0,13	0,0163	Култаево / Копылы / Шумки
27113	ПВК	ВК	38,9	0,025	116,3	114,74	0,048	0,17	0	0,033	0,77	0,0978	Култаево / Копылы / Шумки
27111	ПВК	Жилой дом	20,39	0,025	116,3	116,71	0,008	0,03	0	0,003	0,13	0,0163	Култаево / Копылы / Шумки
27109	ПВК	Жилой дом	19,15	0,025	116,3	115,6	0,008	0,03	0	0,003	0,13	0,0163	Култаево / Копылы / Шумки
27105	ПВК	Жилой дом	12,99	0,025	118,47	118,12	0,008	0,03	0	0,002	0,13	0,0163	Култаево / Копылы / Шумки
27101	ВК	Административное здание	56,03	0,025	121,28	122,3	0,0681	0,25	0	0,068	1,1	0,1387	Култаево / Копылы / Шумки
27099	ВК	Дом культуры	54,18	0,025	121,28	121,24	0,02	0,07	0	0,019	0,32	0,0407	Култаево / Копылы / Шумки
27097	ВК	Жилой дом	39,53	0,025	121,09	121,03	0,008	0,03	0	0,006	0,13	0,0163	Култаево / Копылы / Шумки
27095	ВК	Жилой дом	30,67	0,025	121,09	121,29	0,008	0,03	0	0,004	0,13	0,0163	Култаево / Копылы / Шумки
27093	ВК	Жилой дом	18,29	0,025	121,09	121,37	0,008	0,03	0	0,003	0,13	0,0163	Култаево / Копылы / Шумки
27091	ВК	Жилой дом	16,42	0,025	121,35	121,68	0,008	0,03	0	0,002	0,13	0,0163	Култаево / Копылы / Шумки
27089	ВК	Жилой дом	12,83	0,025	121,6	121,32	0,008	0,03	0	0,002	0,13	0,0163	Култаево / Копылы / Шумки
27087	ВК	Жилой дом	16,88	0,025	121,58	121,45	0,008	0,03	0	0,002	0,13	0,0163	Култаево / Копылы / Шумки
27085	ВК	Жилой дом	24,8	0,025	121,58	121,51	0,008	0,03	0	0,004	0,13	0,0163	Култаево / Копылы / Шумки
27083	ВК	Жилой дом	10,15	0,025	121,97	121,87	0,008	0,03	0	0,001	0,13	0,0163	Култаево / Копылы / Шумки
27081	ВК	Жилой дом	20,22	0,025	121,97	122,14	0,008	0,03	0	0,003	0,13	0,0163	Култаево / Копылы / Шумки
27079	ВК	Жилой дом	15,16	0,025	122,56	122,6	0,008	0,03	0	0,002	0,13	0,0163	Култаево / Копылы / Шумки
27077	ВК	Жилой дом	26,37	0,025	122,84	122,87	0,008	0,03	0	0,004	0,13	0,0163	Култаево / Копылы / Шумки

Sys	Начало участка	Конец участка	Длина участка, м	Внутренний диаметр трубы, м	Геодезическая отметка начала участка, м	Геодезическая отметка конца участка, м	Расход воды на участке, л/с	Расход воды на участке, м3/ч	Утечка на участке, л/с	Потери напора на участке, м	Удельные линейные потери, мм/м	Скорость движения воды на участке, м/с	Поселение
27075	ВК	Жилой дом	18,14	0,025	122,8	122,9	0,008	0,03	0	0,003	0,13	0,0163	Култаево / Копылы / Шумки
27073	ВК	Жилой дом	15,72	0,025	122,8	122,61	0,008	0,03	0	0,002	0,13	0,0163	Култаево / Копылы / Шумки
27071	ВК	Жилой дом	17,84	0,025	122,5	122,68	0,008	0,03	0	0,003	0,13	0,0163	Култаево / Копылы / Шумки
27069	ВК	Жилой дом	22,5	0,025	122,71	122,89	0,008	0,03	0	0,003	0,13	0,0163	Култаево / Копылы / Шумки
27067	ВК	Жилой дом	22,65	0,025	122,71	122,48	0,008	0,03	0	0,003	0,13	0,0163	Култаево / Копылы / Шумки
27066	ВК	ВК	28,64	0,025	122,5	122,71	0,096	0,35	0	0,091	2,88	0,1956	Култаево / Копылы / Шумки
27064	ВК	ВК	22,66	0,025	122,8	122,5	0,104	0,37	0	0,087	3,47	0,2119	Култаево / Копылы / Шумки
27062	ВК	ВК	21,18	0,025	122,84	122,8	0,12	0,43	0	0,201	8,61	0,2445	Култаево / Копылы / Шумки
27060	ВК	ВК	17,31	0,025	122,56	122,84	0,128	0,46	0	0,186	9,75	0,2608	Култаево / Копылы / Шумки
27058	ВК	ВК	34,28	0,025	121,97	122,56	0,136	0,49	0	0,413	10,96	0,2771	Култаево / Копылы / Шумки
27056	ВК	ВК	24,45	0,025	121,58	121,97	0,152	0,55	0	0,365	13,59	0,3097	Култаево / Копылы / Шумки
27054	ВК	ВК	22,42	0,025	121,6	121,58	0,168	0,6	0	0,407	16,49	0,3422	Култаево / Копылы / Шумки
27052	ВК	ВК	24,19	0,025	121,35	121,6	0,176	0,63	0	0,48	18,05	0,3585	Култаево / Копылы / Шумки
27050	ВК	ВК	44,68	0,025	121,09	121,35	0,184	0,66	0	0,967	19,68	0,3748	Култаево / Копылы / Шумки
27048	ВК	ВК	24,78	0,025	121,28	121,09	0,208	0,75	0	0,681	24,99	0,4237	Култаево / Копылы / Шумки
27046	ВК	ВК	123,65	0,025	122	121,28	0,2961	1,07	0	6,783	49,87	0,6032	Култаево / Копылы / Шумки
27044	ВК	Жилой дом	30,45	0,025	121,69	121,63	0,008	0,03	0	0,004	0,13	0,0163	Култаево / Копылы / Шумки
27042	ВК	Жилой дом	33,05	0,025	121,76	121,91	0,008	0,03	0	0,005	0,13	0,0163	Култаево / Копылы / Шумки
27040	ВК	Жилой дом	33,56	0,025	121,84	122,14	0,008	0,03	0	0,005	0,13	0,0163	Култаево / Копылы / Шумки
27038	ВК	Жилой дом	30,64	0,025	122,05	122,33	0,008	0,03	0	0,004	0,13	0,0163	Култаево / Копылы / Шумки
7386	ВК	ВК	37,89	0,025	121,02	120,41	0,008	0,03	0	0,005	0,13	0,0163	Култаево / Копылы / Шумки
7384	ВК	ВК	140,33	0,025	123,36	121,02	0,016	0,06	0	0,04	0,26	0,0326	Култаево / Копылы / Шумки
7382	ВК	Жилой дом	31,68	0,025	115,48	115,77	0,008	0,03	0	0,004	0,13	0,0163	Култаево / Копылы / Шумки
7380	ВК	ВК	34,74	0,025	117,01	115,48	0,008	0,03	0	0,005	0,13	0,0163	Култаево / Копылы / Шумки
7378	ВК	ВК	32,27	0,025	118,65	117,01	0,008	0,03	0	0,005	0,13	0,0163	Култаево / Копылы / Шумки
27036	ВК	Жилой дом	27,08	0,025	122,07	122,39	0,008	0,03	0	0,004	0,13	0,0163	Култаево / Копылы / Шумки
27032	ВК	ВК	37,16	0,125	122,07	122,05	4,3112	15,52	0	0,077	1,89	0,3513	Култаево / Копылы / Шумки
27030	ВК	ВК	32,7	0,125	122,05	121,84	4,3032	15,49	0	0,068	1,88	0,3507	Култаево / Копылы / Шумки
27028	ВК	ВК	35,76	0,125	121,84	121,76	4,2152	15,17	0	0,071	1,81	0,3435	Култаево / Копылы / Шумки
27026	ВК	ВК	34,23	0,125	121,76	121,69	4,2072	15,15	0	0,068	1,8	0,3428	Култаево / Копылы / Шумки
27024	ВК	Жилой дом	25,26	0,025	119,33	117,84	0,008	0,03	0	0,004	0,13	0,0163	Култаево / Копылы / Шумки
27022	ВК	Жилой дом	29,41	0,025	118,91	118,22	0,008	0,03	0	0,004	0,13	0,0163	Култаево / Копылы / Шумки
27020	ВК	Жилой дом	31,45	0,025	118,53	118,9	0,008	0,03	0	0,004	0,13	0,0163	Култаево / Копылы / Шумки
27018	ВК	Жилой дом	29,65	0,025	119,41	119,93	0,008	0,03	0	0,004	0,13	0,0163	Култаево / Копылы / Шумки
27017	ВК	Жилой дом	39,03	0,025	119,41	118,78	0,008	0,03	0	0,006	0,13	0,0163	Култаево / Копылы / Шумки
27015	ВК	Жилой дом	32,74	0,025	119,23	119,83	0,008	0,03	0	0,005	0,13	0,0163	Култаево / Копылы / Шумки
27013	ВК	Жилой дом	32,64	0,025	119,23	118,65	0,008	0,03	0	0,005	0,13	0,0163	Култаево / Копылы / Шумки
27011	ВК	Жилой дом	28,51	0,025	118,66	119,16	0,008	0,03	0	0,004	0,13	0,0163	Култаево / Копылы / Шумки
27009	ВК	Жилой дом	34,74	0,025	118,66	118,23	0,008	0,03	0	0,005	0,13	0,0163	Култаево / Копылы / Шумки
27007	ВК	Жилой дом	29,57	0,025	118,26	118,79	0,008	0,03	0	0,004	0,13	0,0163	Култаево / Копылы / Шумки
27005	ВК	Жилой дом	35,07	0,025	118,26	117,49	0,008	0,03	0	0,005	0,13	0,0163	Култаево / Копылы / Шумки
27003	ВК	Жилой дом	28,32	0,025	117,94	118,76	0,008	0,03	0	0,004	0,13	0,0163	Култаево / Копылы / Шумки
27001	ВК	Жилой дом	30,9	0,025	117,94	117,23	0,008	0,03	0	0,004	0,13	0,0163	Култаево / Копылы / Шумки
26999	ВК	ВК	78,28	0,025	119,41	119	0,08	0,29	0	0,162	1,88	0,163	Култаево / Копылы / Шумки
26997	ВК	ВК	120,33	0,125	123,66	124,21	4,8941	17,62	0	0,32	2,41	0,3988	Култаево / Копылы / Шумки
26996	ВК	Многokвартирный жилой дом	22,94	0,025	123,95	124	0,0502	0,18	0	0,02	0,81	0,1023	Култаево / Копылы / Шумки
26994	ВК	Многokвартирный жилой дом	20,22	0,025	122,89	122,86	0,0403	0,15	0	0,014	0,65	0,0821	Култаево / Копылы / Шумки
26992	ВК	ВК	61,47	0,025	123,95	122,89	0,0403	0,15	0	0,044	0,65	0,0821	Култаево / Копылы / Шумки
26990	ВК	ВК	32,85	0,025	123,73	123,95	0,0905	0,33	0	0,091	2,51	0,1844	Култаево / Копылы / Шумки
26988	ВК	Многokвартирный жилой дом	167,49	0,025	123,73	122,23	0,3164	1,14	0	10,465	56,8	0,6445	Култаево / Копылы / Шумки
26986	ВК	ВК	113,46	0,025	124,21	123,73	0,4069	1,46	0	11,635	93,22	0,8289	Култаево / Копылы / Шумки
26982	ВК	ВК	46,46	0,025	119,23	119,41	0,096	0,35	0	0,147	2,88	0,1956	Култаево / Копылы / Шумки
26980	ВК	ВК	45,63	0,025	118,66	119,23	0,112	0,4	0	0,207	4,13	0,2282	Култаево / Копылы / Шумки
26978	ВК	ВК	29,97	0,025	118,26	118,66	0,128	0,46	0	0,321	9,75	0,2608	Култаево / Копылы / Шумки
26976	ВК	ВК	37,29	0,025	117,94	118,26	0,144	0,52	0	0,502	12,24	0,2934	Култаево / Копылы / Шумки
26974	ВК	ВК	50,01	0,025	118,53	117,94	0,16	0,58	0	0,825	15	0,3259	Култаево / Копылы / Шумки
26971	ВК	ВК	41,82	0,025	119,33	118,91	0,28	1,01	0	2,056	44,69	0,5704	Култаево / Копылы / Шумки
26968	ВК	Жилой дом	17,57	0,025	122,17	122,49	0,008	0,03	0	0,002	0,13	0,0163	Култаево / Копылы / Шумки
26966	ВК	Жилой дом	11,92	0,025	121,95	121,8	0,008	0,03	0	0,002	0,13	0,0163	Култаево / Копылы / Шумки
26964	ВК	ВК	28,31	0,025	122,17	121,95	0,008	0,03	0	0,004	0,13	0,0163	Култаево / Копылы / Шумки
26962	ВК	ВК	53,21	0,025	121,9	122,17	0,016	0,06	0	0,015	0,26	0,0326	Култаево / Копылы / Шумки
26960	ПВК	Жилой дом	25,92	0,025	121,71	121,53	0,008	0,03	0	0,004	0,13	0,0163	Култаево / Копылы / Шумки
26958	ВК	Жилой дом	27,62	0,025	121,9	121,82	0,008	0,03	0	0,004	0,13	0,0163	Култаево / Копылы / Шумки
26955	ВК	ВК	76,78	0,025	121,9	123,03	0,008	0,03	0	0,011	0,13	0,0163	Култаево / Копылы / Шумки
26954	ПВК	ВК	24,15	0,025	121,71	121,9	0,032	0,12	0	0,014	0,52	0,0652	Култаево / Копылы / Шумки
26952	ВК	ПВК	49,01	0,5	122	121,71	0,6648	2,39	0	0	0	0,0034	Култаево / Копылы / Шумки
26951	ВК	Жилой дом	97,94	0,025	123,03	122,83	0,008	0,03	0	0,014	0,13	0,0163	Култаево / Копылы / Шумки
26948	ВК	Жилой дом	59,47	0,025	122	121,49	0,008	0,03	0	0,008	0,13	0,0163	Култаево / Копылы / Шумки
26946	ВК	Жилой дом	24,06	0,025	122	121,89	0,008	0,03	0	0,003	0,13	0,0163	Култаево / Копылы / Шумки
26944	ВК	ВК	39,51	0,5	122	122	0,6808	2,45	0	0	0	0,0035	Култаево / Копылы / Шумки
26942	ВК	Хозяйственно-бытовое строение	60,1	0,025	122	121,83	0,008	0,03	0	0,009	0,13	0,0163	Култаево / Копылы / Шумки
26940	ВК	Магазин	47,8	0,025	121,78	123,12	0,0013	0	0	0,001	0,02	0,0026	Култаево / Копылы / Шумки

Sys	Начало участка	Конец участка	Длина участка, м	Внутренний диаметр трубы, м	Геодезическая отметка начала участка, м	Геодезическая отметка конца участка, м	Расход воды на участке, л/с	Расход воды на участке, м3/ч	Утечка на участке, л/с	Потери напора на участке, м	Удельные линейные потери, мм/м	Скорость движения воды на участке, м/с	Поселение
26938	ВК	Жилой дом	16,29	0,025	122	121,63	0,008	0,03	0	0,002	0,13	0,0163	Култаево / Копылы / Шумки
26935	ВК	ПВК	49,8	0,125	122	120,9	2,8768	10,36	0	0,047	0,86	0,2344	Култаево / Копылы / Шумки
26934	ВК	ВК	43,37	0,125	121,78	122	2,8848	10,39	0	0,041	0,87	0,2351	Култаево / Копылы / Шумки
26933	ВК	Жилой дом	79,89	0,025	122	121,22	0,008	0,03	0	0,011	0,13	0,0163	Култаево / Копылы / Шумки
26931	ВК	Жилой дом	24,01	0,025	122	121,82	0,008	0,03	0	0,003	0,13	0,0163	Култаево / Копылы / Шумки
26929	ПВК	ВК	80,45	0,5	121,22	122	1,0009	3,6	0	0	0	0,0051	Култаево / Копылы / Шумки
26927	ВК	ВК	140,94	0,025	121,78	121,48	0,003	0,01	0	0,008	0,05	0,0062	Култаево / Копылы / Шумки
26925	ПВК	Жилой дом	37,68	0,025	121,22	120,45	0,008	0,03	0	0,005	0,13	0,0163	Култаево / Копылы / Шумки
26921	ПВК	ПВК	112,93	0,1	120,9	121,21	0,7822	2,82	0	0,029	0,23	0,0996	Култаево / Копылы / Шумки
26919	ВК	ВК	57,44	0,025	123,76	124	0,0118	0,04	0	0,012	0,19	0,0241	Култаево / Копылы / Шумки
26918	ВК	Производственное здание	17,68	0,025	124	123,59	0,0038	0,01	0	0,001	0,06	0,0077	Култаево / Копылы / Шумки
26916	ВК	Производственное здание	19,09	0,025	124	123,87	0,0081	0,03	0	0,003	0,13	0,0164	Култаево / Копылы / Шумки
26912	Уз	РЧВ	1,65	0,1			0	0		0	0	0	Култаево / Копылы / Шумки
26910	РЧВ	ОК	1,35	0,1			0	0		0	0	0	Култаево / Копылы / Шумки
26909	У	ВК	212,61	0,025	123,94	123,76	0,0358	0,13	0	0,135	0,58	0,073	Култаево / Копылы / Шумки
7867	ВК	Жилой дом	13,75	0,025	111,27	111,07	0,008	0,03	0	0,002	0,13	0,0163	Култаево / Копылы / Шумки
7865	ВК	Жилой дом	16,41	0,025	111,82	112,07	0,008	0,03	0	0,002	0,13	0,0163	Култаево / Копылы / Шумки
7863	ВК	Жилой дом	18,29	0,025	112,17	112,82	0,02	0,07	0	0,006	0,32	0,0407	Култаево / Копылы / Шумки
7861	ВК	Жилой дом	12,92	0,025	112,02	112,23	0,008	0,03	0	0,002	0,13	0,0163	Култаево / Копылы / Шумки
7859	ВК	Жилой дом	14,7	0,025	111,12	111,96	0,008	0,03	0	0,002	0,13	0,0163	Култаево / Копылы / Шумки
7857	ВК	Жилой дом	16,43	0,025	111,27	111,67	0,008	0,03	0	0,002	0,13	0,0163	Култаево / Копылы / Шумки
7855	ВК	ВК	25,94	0,025	112,02	112,17	0,02	0,07	0	0,009	0,32	0,0407	Култаево / Копылы / Шумки
7853	ВК	ВК	31,81	0,025	111,12	112,02	0,028	0,1	0	0,016	0,45	0,057	Култаево / Копылы / Шумки
7851	ВК	ВК	21,97	0,025	111,27	111,12	0,036	0,13	0	0,014	0,58	0,0733	Култаево / Копылы / Шумки
7849	ВК	Жилой дом	18,79	0,025	109,52	109,18	0,008	0,03	0	0,003	0,13	0,0163	Култаево / Копылы / Шумки
7847	ВК	Жилой дом	18,8	0,025	109,91	109,56	0,008	0,03	0	0,003	0,13	0,0163	Култаево / Копылы / Шумки
7845	ВК	Жилой дом	20,12	0,025	109,91	110	0,008	0,03	0	0,003	0,13	0,0163	Култаево / Копылы / Шумки
7843	ВК	ВК	30,29	0,025	109,52	109,91	0,016	0,06	0	0,009	0,26	0,0326	Култаево / Копылы / Шумки
7841	ВК	ВК	94,93	0,025	109,27	109,52	0,024	0,09	0	0,04	0,39	0,0489	Култаево / Копылы / Шумки
7839	ВК	ВК	99,66	0,025	110,14	109,27	0,024	0,09	0	0,042	0,39	0,0489	Култаево / Копылы / Шумки
7837	ВК	Жилой дом	15,41	0,025	110,41	110,35	0,008	0,03	0	0,002	0,13	0,0163	Култаево / Копылы / Шумки
7835	ВК	ВК	39,57	0,025	110	110,41	0,008	0,03	0	0,006	0,13	0,0163	Култаево / Копылы / Шумки
7833	ВК	Жилой дом	16,95	0,025	110	110,21	0,008	0,03	0	0,002	0,13	0,0163	Култаево / Копылы / Шумки
7831	ВК	ВК	53,84	0,025	110,01	110	0,016	0,06	0	0,015	0,26	0,0326	Култаево / Копылы / Шумки
7829	ВК	Жилой дом	16,25	0,025	110,01	110,1	0,008	0,03	0	0,002	0,13	0,0163	Култаево / Копылы / Шумки
7827	ВК	ВК	15,91	0,025	110,14	110,01	0,024	0,09	0	0,007	0,39	0,0489	Култаево / Копылы / Шумки
7825	ВК	Жилой дом	14,3	0,025	110,23	110,39	0,008	0,03	0	0,002	0,13	0,0163	Култаево / Копылы / Шумки
7823	ВК	ВК	17,37	0,025	110,14	110,23	0,008	0,03	0	0,002	0,13	0,0163	Култаево / Копылы / Шумки
7821	ВК	ВК	105,76	0,025	111,06	110,14	0,056	0,2	0	0,105	0,9	0,1141	Култаево / Копылы / Шумки
7819	ВК	ВК	43,42	0,025	112,04	111,06	0,056	0,2	0	0,043	0,9	0,1141	Култаево / Копылы / Шумки
7817	ВК	Жилой дом	12,07	0,025	108,05	108,53	0,008	0,03	0	0,002	0,13	0,0163	Култаево / Копылы / Шумки
7815	ВК	Жилой дом	14,37	0,025	107,56	108,2	0,008	0,03	0	0,002	0,13	0,0163	Култаево / Копылы / Шумки
7813	ВК	ВК	34,59	0,025	107,56	106,8	0,016	0,06	0	0,01	0,26	0,0326	Култаево / Копылы / Шумки
7812	ВК	ВК	37,03	0,025	108,05	107,56	0,024	0,09	0	0,016	0,39	0,0489	Култаево / Копылы / Шумки
7810	ВК	Жилой дом	14,57	0,025	109,6	109,72	0,008	0,03	0	0,002	0,13	0,0163	Култаево / Копылы / Шумки
7808	ВК	Жилой дом	16,26	0,025	109,68	109,62	0,008	0,03	0	0,002	0,13	0,0163	Култаево / Копылы / Шумки
7806	ВК	Жилой дом	13,92	0,025	109,68	109,92	0,008	0,03	0	0,002	0,13	0,0163	Култаево / Копылы / Шумки
7804	ВК	Жилой дом	16,22	0,025	109,91	109,47	0,008	0,03	0	0,002	0,13	0,0163	Култаево / Копылы / Шумки
7802	ВК	Жилой дом	17	0,025	109,91	110,12	0,008	0,03	0	0,002	0,13	0,0163	Култаево / Копылы / Шумки
7800	ВК	Жилой дом	14,91	0,025	108,98	108,62	0,008	0,03	0	0,002	0,13	0,0163	Култаево / Копылы / Шумки
7798	ВК	Жилой дом	14,48	0,025	108,98	109,39	0,008	0,03	0	0,002	0,13	0,0163	Култаево / Копылы / Шумки
7796	ВК	ВК	31,21	0,025	108,98	107,95	0,024	0,09	0	0,013	0,39	0,0489	Култаево / Копылы / Шумки
7795	ВК	ВК	34,76	0,025	109,91	108,98	0,04	0,14	0	0,025	0,65	0,0815	Култаево / Копылы / Шумки
7793	ВК	ВК	24,71	0,025	109,68	109,91	0,056	0,2	0	0,025	0,9	0,1141	Култаево / Копылы / Шумки
7791	ВК	Жилой дом	15,6	0,025	107,65	107,3	0,008	0,03	0	0,002	0,13	0,0163	Култаево / Копылы / Шумки
7790	ВК	Жилой дом	17,77	0,025	107,65	107,43	0,02	0,07	0	0,006	0,32	0,0407	Култаево / Копылы / Шумки
7788	ВК	Жилой дом	12,81	0,025	108,57	108,56	0,008	0,03	0	0,002	0,13	0,0163	Култаево / Копылы / Шумки
7786	ВК	Жилой дом	14,87	0,025	108,57	108,49	0,008	0,03	0	0,002	0,13	0,0163	Култаево / Копылы / Шумки
7784	ВК	Жилой дом	16	0,025	109,65	109,73	0,008	0,03	0	0,002	0,13	0,0163	Култаево / Копылы / Шумки
7782	ВК	Жилой дом	14,55	0,025	109,65	109,53	0,008	0,03	0	0,002	0,13	0,0163	Култаево / Копылы / Шумки
7780	ВК	Жилой дом	19,41	0,025	110,53	110,24	0,008	0,03	0	0,003	0,13	0,0163	Култаево / Копылы / Шумки
7778	ВК	Жилой дом	15,47	0,025	110,53	110,31	0,008	0,03	0	0,002	0,13	0,0163	Култаево / Копылы / Шумки
7776	ВК	Жилой дом	17,7	0,025	110,78	110,88	0,008	0,03	0	0,003	0,13	0,0163	Култаево / Копылы / Шумки
7774	ВК	Жилой дом	16,63	0,025	110,78	110,47	0,008	0,03	0	0,002	0,13	0,0163	Култаево / Копылы / Шумки
7772	ВК	Жилой дом	9,17	0,025	109,63	109,91	0,008	0,03	0	0,001	0,13	0,0163	Култаево / Копылы / Шумки
7770	ВК	Жилой дом	11,77	0,025	108,66	108,9	0,008	0,03	0	0,002	0,13	0,0163	Култаево / Копылы / Шумки
7768	ВК	Жилой дом	11,67	0,025	109,59	109,67	0,008	0,03	0	0,002	0,13	0,0163	Култаево / Копылы / Шумки
7766	ВК	ВК	31,81	0,025	108,66	109,59	0,008	0,03	0	0,005	0,13	0,0163	Култаево / Копылы / Шумки
7764	ВК	ВК	36,57	0,025	109,63	108,66	0,016	0,06	0	0,01	0,26	0,0326	Култаево / Копылы / Шумки
7762	ВК	ВК	35,62	0,025	110,74	109,63	0,024	0,09	0	0,015	0,39	0,0489	Култаево / Копылы / Шумки
7760	ВК	Жилой дом	14	0,025	109,71	109,35	0,008	0,03	0	0,002	0,13	0,0163	Култаево / Копылы / Шумки
7758	ВК	Жилой дом	15,53	0,025	109,71	110,1	0,008	0,03	0	0,002	0,13	0,0163	Култаево / Копылы / Шумки

Sys	Начало участка	Конец участка	Длина участка, м	Внутренний диаметр трубы, м	Геодезическая отметка начала участка, м	Геодезическая отметка конца участка, м	Расход воды на участке, л/с	Расход воды на участке, м3/ч	Утечка на участке, л/с	Потери напора на участке, м	Удельные линейные потери, мм/м	Скорость движения воды на участке, м/с	Поселение
7756	ВК	Жилой дом	18,29	0,025	108,71	109,03	0,008	0,03	0	0,003	0,13	0,0163	Култаево / Копылы / Шумки
7754	ВК	Жилой дом	14,28	0,025	108,71	109,17	0,008	0,03	0	0,002	0,13	0,0163	Култаево / Копылы / Шумки
7752	ВК	Жилой дом	18,8	0,025	109,24	109,23	0,008	0,03	0	0,003	0,13	0,0163	Култаево / Копылы / Шумки
7750	ВК	Жилой дом	12,28	0,025	109,24	109,14	0,008	0,03	0	0,002	0,13	0,0163	Култаево / Копылы / Шумки
7748	ВК	Жилой дом	16,79	0,025	110,18	110,28	0,008	0,03	0	0,002	0,13	0,0163	Култаево / Копылы / Шумки
7746	ВК	Жилой дом	14,73	0,025	110,18	110,01	0,008	0,03	0	0,002	0,13	0,0163	Култаево / Копылы / Шумки
7744	ВК	Жилой дом	17,5	0,025	110,81	111,01	0,008	0,03	0	0,002	0,13	0,0163	Култаево / Копылы / Шумки
7742	ВК	Жилой дом	16,05	0,025	110,81	110,63	0,008	0,03	0	0,002	0,13	0,0163	Култаево / Копылы / Шумки
7740	ВК	ВК	122,22	0,1	111,97	111,69	0,3329	1,2	0	0,004	0,03	0,0424	Култаево / Копылы / Шумки
7739	ВК	Жилой дом	33,14	0,025	111,97	112,1	0,02	0,07	0	0,012	0,32	0,0407	Култаево / Копылы / Шумки
7737	ВК	Жилой дом	31,04	0,025	112,46	112,92	0,02	0,07	0	0,011	0,32	0,0407	Култаево / Копылы / Шумки
7735	ВК	ВК	35,28	0,1	112,46	111,97	0,3529	1,27	0	0,001	0,04	0,0449	Култаево / Копылы / Шумки
7733	ВК	ВК	56,39	0,1	113	112,46	0,3729	1,34	0	0,003	0,04	0,0475	Култаево / Копылы / Шумки
7731	ВК	Жилой дом	27,37	0,025	113	113	0,008	0,03	0	0,004	0,13	0,0163	Култаево / Копылы / Шумки
7728	ВК	ВК	117,95	0,1	112,72	113	0,456	1,64	0	0,009	0,07	0,0581	Култаево / Копылы / Шумки
7727	ВК	Жилой дом	16,8	0,025	111,82	111,57	0,008	0,03	0	0,002	0,13	0,0163	Култаево / Копылы / Шумки
7725	ВК	Жилой дом	10,85	0,025	112,05	112,14	0,008	0,03	0	0,002	0,13	0,0163	Култаево / Копылы / Шумки
7723	ВК	ВК	30,28	0,025	112,23	112,05	0,008	0,03	0	0,004	0,13	0,0163	Култаево / Копылы / Шумки
7721	ВК	Жилой дом	11,42	0,025	112,23	112,31	0,02	0,07	0	0,004	0,32	0,0407	Култаево / Копылы / Шумки
7719	ВК	Жилой дом	13,6	0,025	112,81	112,51	0,02	0,07	0	0,005	0,32	0,0407	Култаево / Копылы / Шумки
7717	ВК	Жилой дом	10,62	0,025	112,88	112,74	0,02	0,07	0	0,004	0,32	0,0407	Култаево / Копылы / Шумки
8014	ВК	ВК	65,78	0,1	150,37	149,34	2,2098	7,96	0	0,119	1,65	0,2814	Култаево / Копылы / Шумки
7988	Хозяйственно-бытовое строение	Производственное здание	36,44	0,025	113,16	112,66	0,008	0,03	0	0,005	0,13	0,0163	Култаево / Копылы / Шумки
7986	ВК	Жилой дом	33,09	0,025	112,76	112,88	0,02	0,07	0	0,012	0,32	0,0407	Култаево / Копылы / Шумки
7984	ВК	Жилой дом	28,61	0,025	112,95	113,13	0,02	0,07	0	0,01	0,32	0,0407	Култаево / Копылы / Шумки
7982	ВК	Жилой дом	15,92	0,025	112,95	112,93	0,02	0,07	0	0,006	0,32	0,0407	Култаево / Копылы / Шумки
7980	ВК	Жилой дом	26,75	0,025	111,31	111	0,008	0,03	0	0,004	0,13	0,0163	Култаево / Копылы / Шумки
7978	ВК	Жилой дом	20,58	0,025	111,31	111,25	0,008	0,03	0	0,003	0,13	0,0163	Култаево / Копылы / Шумки
7976	ВК	Жилой дом	22,84	0,025	111,37	111,52	0,008	0,03	0	0,003	0,13	0,0163	Култаево / Копылы / Шумки
7974	ВК	Жилой дом	32,94	0,025	111,4	111,27	0,008	0,03	0	0,005	0,13	0,0163	Култаево / Копылы / Шумки
7715	ВК	Жилой дом	11,91	0,025	113	113	0,02	0,07	0	0,004	0,32	0,0407	Култаево / Копылы / Шумки
7713	ВК	Жилой дом	18,84	0,025	112,07	111,78	0,02	0,07	0	0,007	0,32	0,0407	Култаево / Копылы / Шумки
7711	ВК	Жилой дом	17,86	0,025	112,11	112,34	0,008	0,03	0	0,003	0,13	0,0163	Култаево / Копылы / Шумки
7709	ВК	Жилой дом	18,99	0,025	112,72	112,61	0,02	0,07	0	0,007	0,32	0,0407	Култаево / Копылы / Шумки
7707	ВК	Жилой дом	21,38	0,025	112,9	112,98	0,02	0,07	0	0,008	0,32	0,0407	Култаево / Копылы / Шумки
7705	ВК	Жилой дом	18,46	0,025	112,91	112,8	0,02	0,07	0	0,007	0,32	0,0407	Култаево / Копылы / Шумки
7703	ВК	Жилой дом	15,09	0,025	112,04	111,97	0,02	0,07	0	0,005	0,32	0,0407	Култаево / Копылы / Шумки
7701	ВК	Жилой дом	29,76	0,025	112,04	111,76	0,02	0,07	0	0,011	0,32	0,0407	Култаево / Копылы / Шумки
7699	ВК	Жилой дом	17,17	0,025	112,37	112,25	0,02	0,07	0	0,006	0,32	0,0407	Култаево / Копылы / Шумки
7697	ВК	Жилой дом	33,02	0,025	112,55	112,65	0,02	0,07	0	0,012	0,32	0,0407	Култаево / Копылы / Шумки
7695	ВК	Жилой дом	19,25	0,025	112,55	112,43	0,02	0,07	0	0,007	0,32	0,0407	Култаево / Копылы / Шумки
7693	ВК	Жилой дом	18,42	0,025	112,76	112,62	0,02	0,07	0	0,007	0,32	0,0407	Култаево / Копылы / Шумки
7691	ВК	ВК	118,48	0,025	109,77	108,05	0,032	0,12	0	0,067	0,52	0,0652	Култаево / Копылы / Шумки
7688	ВК	ВК	17,64	0,025	109,77	109,6	0,08	0,29	0	0,037	1,88	0,163	Култаево / Копылы / Шумки
7687	ВК	ВК	78,36	0,025	110,52	109,77	0,112	0,4	0	0,356	4,13	0,2282	Култаево / Копылы / Шумки
7686	ВК	ВК	33	0,025	109,6	109,68	0,072	0,26	0	0,053	1,47	0,1467	Култаево / Копылы / Шумки
7683	ВК	ВК	34,81	0,025	108,57	107,65	0,028	0,1	0	0,017	0,45	0,057	Култаево / Копылы / Шумки
7681	ВК	ВК	34,05	0,025	109,65	108,57	0,044	0,16	0	0,027	0,71	0,0896	Култаево / Копылы / Шумки
7679	ВК	ВК	36,17	0,025	110,53	109,65	0,06	0,22	0	0,039	0,97	0,1222	Култаево / Копылы / Шумки
7677	ВК	ВК	27,39	0,025	110,78	110,53	0,076	0,27	0	0,05	1,67	0,1548	Култаево / Копылы / Шумки
7675	ВК	ВК	46,59	0,025	110,52	110,78	0,092	0,33	0	0,134	2,61	0,1874	Култаево / Копылы / Шумки
7673	ВК	ВК	86,85	0,025	111,69	110,52	0,204	0,73	0	2,298	24,06	0,4156	Култаево / Копылы / Шумки
7671	ВК	ВК	67,6	0,025	109,71	110,74	0,024	0,09	0	0,029	0,39	0,0489	Култаево / Копылы / Шумки
7669	ВК	ВК	34,17	0,025	108,71	109,71	0,04	0,14	0	0,024	0,65	0,0815	Култаево / Копылы / Шумки
7667	ВК	ВК	35,13	0,025	109,24	108,71	0,056	0,2	0	0,035	0,9	0,1141	Култаево / Копылы / Шумки
7665	ВК	ВК	32,3	0,025	110,18	109,24	0,072	0,26	0	0,052	1,47	0,1467	Култаево / Копылы / Шумки
7663	ВК	ВК	31,42	0,025	110,81	110,18	0,088	0,32	0	0,081	2,35	0,1793	Култаево / Копылы / Шумки
7661	ВК	ВК	44,53	0,025	111,69	110,81	0,104	0,37	0	0,17	3,47	0,2119	Култаево / Копылы / Шумки
7659	ВК	ВК	174,7	0,025	111,69	112,29	0,0249	0,09	0	0,077	0,4	0,0508	Култаево / Копылы / Шумки
7657	ВК	ВК	27,73	0,025	112,29	111,82	0,068	0,24	0	0,033	1,1	0,1385	Култаево / Копылы / Шумки
7654	ВК	ВК	29,82	0,025	112,81	112,23	0,028	0,1	0	0,015	0,45	0,057	Култаево / Копылы / Шумки
7652	ВК	ВК	29,65	0,025	112,88	112,81	0,048	0,17	0	0,025	0,77	0,0978	Култаево / Копылы / Шумки
7650	ВК	ВК	30,41	0,025	113	112,88	0,068	0,24	0	0,037	1,1	0,1385	Култаево / Копылы / Шумки
7648	ВК	ВК	59,56	0,025	112,72	113	0,088	0,32	0	0,154	2,35	0,1793	Култаево / Копылы / Шумки
7646	ВК	ВК	32,59	0,025	111,82	111,27	0,052	0,19	0	0,03	0,84	0,1059	Култаево / Копылы / Шумки
7644	ВК	ВК	36,9	0,025	111,99	112,1	0	0	0	0	0	0	Култаево / Копылы / Шумки
7642	ВК	ВК	116,75	0,025	111,55	111,99	0	0	0	0	0	0	Култаево / Копылы / Шумки
7640	ВК	Хозяйственно-бытовое строение	7,95	0,025	111,64	111,51	0,008	0,03	0	0,001	0,13	0,0163	Култаево / Копылы / Шумки
7638	ВК	Жилой дом	12,8	0,025	111,94	111,88	0,008	0,03	0	0,002	0,13	0,0163	Култаево / Копылы / Шумки
7636	ВК	Жилой дом	14,02	0,025	111,27	111,58	0,008	0,03	0	0,002	0,13	0,0163	Култаево / Копылы / Шумки
7634	ВК	ВК	22,75	0,025	111,94	111,27	0,008	0,03	0	0,003	0,13	0,0163	Култаево / Копылы / Шумки
7632	ВК	ВК	14,4	0,025	111,64	111,94	0,016	0,06	0	0,004	0,26	0,0326	Култаево / Копылы / Шумки

Sys	Начало участка	Конец участка	Длина участка, м	Внутренний диаметр трубы, м	Геодезическая отметка начала участка, м	Геодезическая отметка конца участка, м	Расход воды на участке, л/с	Расход воды на участке, м3/ч	Утечка на участке, л/с	Потери напора на участке, м	Удельные линейные потери, мм/м	Скорость движения воды на участке, м/с	Поселение
7630	ВК	ВК	142,44	0,025	111,91	111,64	0,024	0,09	0	0,061	0,39	0,0489	Култаево / Копылы / Шумки
7628	ВК	Жилой дом	111,77	0,025	111,91	112	0,008	0,03	0	0,002	0,13	0,0163	Култаево / Копылы / Шумки
7626	ВК	ВК	63,79	0,025	111,55	111,91	0,032	0,12	0	0,036	0,52	0,0652	Култаево / Копылы / Шумки
7624	ВК	Жилой дом	78,35	0,025	111,55	111,98	0,008	0,03	0	0,011	0,13	0,0163	Култаево / Копылы / Шумки
7622	ВК	Жилой дом	35,34	0,025	111,55	111,73	0,008	0,03	0	0,005	0,13	0,0163	Култаево / Копылы / Шумки
6587	ВК	ВК	11,88	0,025	138,28	138,27	0,0668	0,24	0	0,014	1,08	0,1361	Култаево / Копылы / Шумки
6589	ВК	ВК	15,29	0,025	138,27	138,22	0,0556	0,2	0	0,015	0,9	0,1133	Култаево / Копылы / Шумки
6592	ВК	ВК	21,6	0,025	138,83	138,31	0,0224	0,08	0	0,009	0,36	0,0457	Култаево / Копылы / Шумки
6594	ВК	ВК	23,46	0,025	138,31	138,2	0,0112	0,04	0	0,005	0,18	0,0229	Култаево / Копылы / Шумки
6595	ВК	ВК	39,43	0,025	138,22	139,22	0,0445	0,16	0	0,031	0,72	0,0906	Култаево / Копылы / Шумки
6596	ВК	ВК	40,69	0,025	139,22	138,83	0,0336	0,12	0	0,024	0,54	0,0685	Култаево / Копылы / Шумки
6599	ВК	ВК	33,38	0,025	139,22	139,77	0,0109	0,04	0	0,006	0,18	0,0221	Култаево / Копылы / Шумки
6601	ВК	Жилой дом	19,39	0,025	136,25	136,09	0,0135	0,05	0	0,005	0,22	0,0275	Култаево / Копылы / Шумки
6603	ВК	Жилой дом	30,07	0,025	136,25	136,72	0,0133	0,05	0	0,007	0,22	0,0271	Култаево / Копылы / Шумки
6605	ВК	Жилой дом	13,95	0,025	136,24	136,45	0,0127	0,05	0	0,003	0,21	0,026	Култаево / Копылы / Шумки
6607	ВК	Жилой дом	15,33	0,025	136,24	136,03	0,0128	0,05	0	0,003	0,21	0,0262	Култаево / Копылы / Шумки
6609	ВК	Жилой дом	12,59	0,025	136,56	136,74	0,0124	0,04	0	0,003	0,2	0,0252	Култаево / Копылы / Шумки
6611	ВК	Жилой дом	16,29	0,025	136,56	136,35	0,0125	0,04	0	0,004	0,2	0,0254	Култаево / Копылы / Шумки
6613	ВК	Жилой дом	11,26	0,025	136,89	137,05	0,0121	0,04	0	0,002	0,19	0,0246	Култаево / Копылы / Шумки
6615	ВК	Жилой дом	17,54	0,025	136,89	136,64	0,0122	0,04	0	0,004	0,2	0,0248	Култаево / Копылы / Шумки
6617	ВК	Жилой дом	18,02	0,025	137,18	137,46	0,0118	0,04	0	0,004	0,19	0,024	Култаево / Копылы / Шумки
6619	ВК	Жилой дом	14,5	0,025	137,18	136,89	0,0119	0,04	0	0,003	0,19	0,0243	Култаево / Копылы / Шумки
6621	ВК	Жилой дом	14,85	0,025	137,28	137,17	0,0115	0,04	0	0,003	0,19	0,0235	Култаево / Копылы / Шумки
6623	ВК	Жилой дом	15,65	0,025	137,28	137,48	0,0114	0,04	0	0,003	0,18	0,0233	Култаево / Копылы / Шумки
6625	ВК	Жилой дом	17,5	0,025	136,85	137,12	0,0115	0,04	0	0,004	0,19	0,0235	Култаево / Копылы / Шумки
6627	ВК	Жилой дом	17,47	0,025	136,85	136,66	0,0117	0,04	0	0,004	0,19	0,0237	Култаево / Копылы / Шумки
6629	ВК	Жилой дом	20,83	0,025	136,39	136,15	0,0118	0,04	0	0,004	0,19	0,024	Култаево / Копылы / Шумки
6631	ВК	Жилой дом	14,23	0,025	136,39	136,65	0,0117	0,04	0	0,003	0,19	0,0237	Култаево / Копылы / Шумки
6633	ВК	Жилой дом	22,31	0,025	136,39	136,21	0,0118	0,04	0	0,005	0,19	0,024	Култаево / Копылы / Шумки
6635	ВК	Жилой дом	13,5	0,025	137,61	137,8	0,0114	0,04	0	0,003	0,18	0,0231	Култаево / Копылы / Шумки
6637	ВК	Жилой дом	13,7	0,025	137,81	137,91	0,0113	0,04	0	0,003	0,18	0,023	Култаево / Копылы / Шумки
6639	ВК	Жилой дом	15,6	0,025	137,81	137,74	0,0113	0,04	0	0,003	0,18	0,0231	Култаево / Копылы / Шумки
6641	ВК	Жилой дом	15,38	0,025	138,28	138,15	0,0112	0,04	0	0,003	0,18	0,0228	Култаево / Копылы / Шумки
6643	ВК	Жилой дом	15,12	0,025	138,27	138,11	0,0112	0,04	0	0,003	0,18	0,0228	Култаево / Копылы / Шумки
6645	ВК	Жилой дом	15,28	0,025	138,22	138,39	0,0111	0,04	0	0,003	0,18	0,0226	Култаево / Копылы / Шумки
6647	ВК	Жилой дом	15,29	0,025	139,77	139,23	0,0109	0,04	0	0,003	0,18	0,0221	Култаево / Копылы / Шумки
6649	ВК	Жилой дом	20,49	0,025	138,83	138,09	0,0112	0,04	0	0,004	0,18	0,0228	Култаево / Копылы / Шумки
6651	ВК	Жилой дом	18,54	0,025	138,31	137,96	0,0112	0,04	0	0,004	0,18	0,0228	Култаево / Копылы / Шумки
6653	ВК	Жилой дом	15,29	0,025	138,2	137,91	0,0112	0,04	0	0,003	0,18	0,0229	Култаево / Копылы / Шумки
6655	ВК	ВК	30,59	0,1	137,94	138,31	0,8199	2,95	0	0,008	0,25	0,1044	Култаево / Копылы / Шумки
6657	ВК	ВК	24,45	0,1	138,31	138,92	0,787	2,83	0	0,006	0,23	0,1002	Култаево / Копылы / Шумки
6659	ВК	ВК	29,01	0,1	138,92	139,01	0,7544	2,72	0	0,007	0,21	0,0961	Култаево / Копылы / Шумки
6661	ВК	ВК	24,47	0,1	139,01	139,28	0,7219	2,6	0	0,005	0,2	0,0919	Култаево / Копылы / Шумки
6663	ВК	ВК	23,22	0,1	139,28	139,48	0,6894	2,48	0	0,005	0,18	0,0878	Култаево / Копылы / Шумки
6665	ВК	ВК	23,16	0,1	139,48	139,93	0,6569	2,36	0	0,004	0,17	0,0836	Култаево / Копылы / Шумки
6667	ВК	ВК	19,13	0,1	139,93	140,35	0,6246	2,25	0	0,003	0,15	0,0795	Култаево / Копылы / Шумки
6669	ВК	Жилой дом	15,09	0,025	137,94	137,66	0,0166	0,06	0	0,004	0,27	0,0338	Култаево / Копылы / Шумки
6671	ВК	Жилой дом	16,51	0,025	138,31	138,98	0,0163	0,06	0	0,005	0,26	0,0332	Култаево / Копылы / Шумки
6673	ВК	Жилой дом	16,97	0,025	138,31	137,98	0,0165	0,06	0	0,005	0,27	0,0336	Култаево / Копылы / Шумки
6675	ВК	Жилой дом	15,56	0,025	138,92	139,18	0,0163	0,06	0	0,004	0,26	0,0331	Култаево / Копылы / Шумки
6677	ВК	Жилой дом	16,6	0,025	138,92	138,68	0,0164	0,06	0	0,005	0,26	0,0333	Култаево / Копылы / Шумки
6679	ВК	Жилой дом	17,57	0,025	139,01	139,61	0,0162	0,06	0	0,005	0,26	0,033	Култаево / Копылы / Шумки
6681	ВК	Жилой дом	15,11	0,025	139,01	138,93	0,0163	0,06	0	0,004	0,26	0,0332	Култаево / Копылы / Шумки
6683	ВК	Жилой дом	16,66	0,025	139,28	139,75	0,0162	0,06	0	0,005	0,26	0,0329	Култаево / Копылы / Шумки
6685	ВК	Жилой дом	20,03	0,025	139,28	138,68	0,0164	0,06	0	0,006	0,26	0,0333	Култаево / Копылы / Шумки
6687	ВК	Жилой дом	14,4	0,025	139,48	139,9	0,0161	0,06	0	0,004	0,26	0,0328	Култаево / Копылы / Шумки
6689	ВК	Жилой дом	19,03	0,025	139,48	138,91	0,0163	0,06	0	0,006	0,26	0,0332	Култаево / Копылы / Шумки
6691	ВК	Жилой дом	11,17	0,025	139,93	140,31	0,016	0,06	0	0,003	0,26	0,0327	Култаево / Копылы / Шумки
6693	ВК	Жилой дом	22,34	0,025	139,93	139,07	0,0163	0,06	0	0,006	0,26	0,0332	Култаево / Копылы / Шумки
6695	ВК	Жилой дом	24,65	0,025	140,35	139,76	0,0162	0,06	0	0,007	0,26	0,0329	Култаево / Копылы / Шумки
6696	ВК	Жилой дом	35,57	0,025	140,35	141,53	0,0158	0,06	0	0,01	0,25	0,0322	Култаево / Копылы / Шумки
6699	ВК	ВК	231,38	0,125	132,63	137,19	8,4195	30,31	0	1,779	6,99	0,6861	Култаево / Копылы / Шумки
6701	ВК	ВК	36,25	0,025	137,19	137,05	0,4236	1,52	0	4,025	100,94	0,863	Култаево / Копылы / Шумки
6703	ВК	ВК	27,53	0,025	137,05	136,82	0,4075	1,47	0	2,832	93,52	0,8302	Култаево / Копылы / Шумки
6705	ВК	ВК	25,46	0,025	136,82	136,79	0,392	1,41	0	2,426	86,62	0,7985	Култаево / Копылы / Шумки
6707	ВК	ВК	21,96	0,025	136,79	136,7	0,3617	1,3	0	1,786	73,94	0,7369	Култаево / Копылы / Шумки
6709	ВК	ВК	26,99	0,025	136,7	136,77	0,3471	1,25	0	2,023	68,16	0,7071	Култаево / Копылы / Шумки
6710	ВК	ВК	64,57	0,025	136,77	136,25	0,3184	1,15	0	4,086	57,53	0,6487	Култаево / Копылы / Шумки
6713	ВК	ВК	49,78	0,025	136,25	136,24	0,2916	1,05	0	2,65	48,4	0,5941	Култаево / Копылы / Шумки
6715	ВК	ВК	26,35	0,025	136,24	136,56	0,266	0,96	0	1,172	40,42	0,5419	Култаево / Копылы / Шумки
6717	ВК	ВК	23,38	0,025	136,56	136,89	0,2412	0,87	0	0,858	33,37	0,4914	Култаево / Копылы / Шумки
6719	ВК	ВК	23,55	0,025	136,89	137,18	0,217	0,78	0	0,703	27,13	0,442	Култаево / Копылы / Шумки

Sys	Начало участка	Конец участка	Длина участка, м	Внутренний диаметр трубы, м	Геодезическая отметка начала участка, м	Геодезическая отметка конца участка, м	Расход воды на участке, л/с	Расход воды на участке, м3/ч	Утечка на участке, л/с	Потери напора на участке, м	Удельные линейные потери, мм/м	Скорость движения воды на участке, м/с	Поселение
6721	ВК	ВК	33,33	0,025	137,18	137,48	0,1933	0,7	0	0,794	21,66	0,3937	Култаево / Копылы / Шумки
6723	ВК	ВК	14,51	0,025	137,48	137,61	0,1933	0,7	0	0,346	21,66	0,3937	Култаево / Копылы / Шумки
6725	ВК	ВК	15,91	0,025	137,61	137,28	0,0814	0,29	0	0,034	1,96	0,1657	Култаево / Копылы / Шумки
6727	ВК	ВК	21,17	0,025	137,28	136,85	0,0584	0,21	0	0,022	0,94	0,119	Култаево / Копылы / Шумки
6729	ВК	ВК	22,41	0,025	136,85	136,39	0,0352	0,13	0	0,014	0,57	0,0717	Култаево / Копылы / Шумки
6731	ВК	ВК	50,67	0,025	137,61	137,81	0,1006	0,36	0	0,179	3,21	0,2049	Култаево / Копылы / Шумки
6733	ВК	ВК	26,18	0,025	137,81	138,28	0,078	0,28	0	0,051	1,77	0,1589	Култаево / Копылы / Шумки
6735	ВК	Жилой дом	11,51	0,025	137,05	137,27	0,0161	0,06	0	0,003	0,26	0,0327	Култаево / Копылы / Шумки
6737	ВК	Жилой дом	8,64	0,025	136,82	137,01	0,0155	0,06	0	0,002	0,25	0,0317	Култаево / Копылы / Шумки
6739	ВК	Жилой дом	10,88	0,025	136,79	137,24	0,015	0,05	0	0,003	0,24	0,0305	Култаево / Копылы / Шумки
6741	ВК	Жилой дом	10,86	0,025	136,7	137,04	0,0146	0,05	0	0,003	0,24	0,0298	Култаево / Копылы / Шумки
6743	ВК	Жилой дом	13,09	0,025	136,77	136,95	0,0142	0,05	0	0,003	0,23	0,029	Култаево / Копылы / Шумки
6745	ВК	Жилой дом	22,95	0,025	136,77	135,95	0,0144	0,05	0	0,006	0,23	0,0294	Култаево / Копылы / Шумки
6747	ВК	Жилой дом	26,16	0,025	136,79	135,96	0,0153	0,05	0	0,007	0,25	0,0311	Култаево / Копылы / Шумки
6749	ВК	ВК	92,56	0,1	137,19	139,4	5,025	18,09	0	0,835	8,2	0,6398	Култаево / Копылы / Шумки
6751	ВК	ВК	20,36	0,1	139,4	139,18	1,9306	6,95	0	0,028	1,27	0,2458	Култаево / Копылы / Шумки
6753	ВК	ВК	26,11	0,1	139,18	138,86	1,898	6,83	0	0,035	1,23	0,2417	Култаево / Копылы / Шумки
6755	ВК	ВК	24,17	0,1	138,86	138,6	1,8652	6,71	0	0,032	1,19	0,2375	Култаево / Копылы / Шумки
6757	ВК	ВК	17,81	0,1	138,6	138,4	1,8323	6,6	0	0,023	1,15	0,2333	Култаево / Копылы / Шумки
6759	ВК	ВК	16,91	0,1	138,4	138,34	1,8159	6,54	0	0,021	1,13	0,2312	Култаево / Копылы / Шумки
6761	ВК	ВК	20,83	0,1	138,34	138,21	1,783	6,42	0	0,025	1,09	0,227	Култаево / Копылы / Шумки
6763	ВК	ВК	27,57	0,1	138,21	138,1	1,75	6,3	0	0,032	1,05	0,2228	Култаево / Копылы / Шумки
6765	ВК	ВК	14,89	0,1	138,1	138,05	1,717	6,18	0	0,017	1,02	0,2186	Култаево / Копылы / Шумки
6767	ВК	ВК	33,21	0,1	138,05	137,94	1,7004	6,12	0	0,036	1	0,2165	Култаево / Копылы / Шумки
6769	ВК	Жилой дом	22,42	0,025	139,18	138,76	0,0164	0,06	0	0,007	0,26	0,0334	Култаево / Копылы / Шумки
6771	ВК	Жилой дом	11,52	0,025	139,18	139,39	0,0163	0,06	0	0,003	0,26	0,0332	Култаево / Копылы / Шумки
6773	ВК	Жилой дом	19,3	0,025	138,86	138,51	0,0164	0,06	0	0,006	0,27	0,0335	Култаево / Копылы / Шумки
6775	ВК	Жилой дом	10,85	0,025	138,86	139,07	0,0163	0,06	0	0,003	0,26	0,0333	Култаево / Копылы / Шумки
6777	ВК	Жилой дом	12,35	0,025	138,6	138,81	0,0164	0,06	0	0,004	0,26	0,0334	Култаево / Копылы / Шумки
6779	ВК	Жилой дом	20,46	0,025	138,6	138,24	0,0165	0,06	0	0,006	0,27	0,0336	Култаево / Копылы / Шумки
6781	ВК	Жилой дом	14,98	0,025	138,4	138,38	0,0165	0,06	0	0,004	0,27	0,0335	Култаево / Копылы / Шумки
6783	ВК	Жилой дом	12,1	0,025	138,34	138,62	0,0164	0,06	0	0,004	0,26	0,0334	Култаево / Копылы / Шумки
22245	Уз 64	Хозяйственно-бытовое строение	59,87	0,05	183,09	183,73	0,0111	0,04	0	0,001	0,01	0,0057	Курашим
22247	ВК 53	ВК 49	191,74	0,1418	183,86	184,04	0,0111	0,04	0	0	0	0,0007	Курашим
22249	ВК 49	ВК 62	93,4	0,1418	184,04	183,24	0,0111	0,04	0	0	0	0,0007	Курашим
22251	ВК 62	Котельная	16,3	0,025	183,24	183,46	0,0111	0,04	0	0,003	0,18	0,0226	Курашим
22254	ВК 1	ВБР Курашим	50,39	0,0974	191,64	190,58	3,0389	10,94	0	0,291	5,78	0,4079	Курашим
22256	ВБР Курашим	ВК 4	78,04	0,1418	190,58	190,15	3,0389	10,94	0	0,06	0,77	0,1924	Курашим
22257	ВК 82	ВК 83	12,5	0,0974	176,78	176,02	0,0056	0,02	0	0	0	0,0007	Курашим
22259	ВК 50	ВК 69	89,7	0,05	184	181,89	0,0056	0,02	0	0,001	0,01	0,0028	Курашим
22260	ВК 69	Административное здание	25,91	0,05	181,89	180,87	0,0056	0,02	0	0	0,01	0,0028	Курашим
22264	ВК 55	ВК 53	14,44	0,1418	183,72	183,86	0,0444	0,16	0	0	0	0,0028	Курашим
22266	ВК 53	ВК 57	44,94	0,1418	183,86	183,68	0,0333	0,12	0	0	0	0,0021	Курашим
22269	ВК 64	Хозяйственно-бытовое строение	37,83	0,05	183,1	183	0,0111	0,04	0	0	0,01	0,0057	Курашим
22270	ВК 64	Уз 64	66,78	0,1418	183,1	183,09	0,0222	0,08	0	0	0	0,0014	Курашим
22271	ВК 57	ВК 64	219,11	0,1418	183,68	183,1	0,0333	0,12	0	0	0	0,0021	Курашим
22272	ВК 57	ВК 81	443,9	0,1418	183,68	176,82	0	0	0	0	0	0	Курашим
22275	ВК 87	Жилой дом	21,59	0,025	172,3	171,49	0,0056	0,02	0	0,002	0,09	0,0113	Курашим
22276	ВК 83	ВК 87	67,63	0,0974	176,02	172,3	0,0056	0,02	0	0	0	0,0007	Курашим
22279	Курашим СКВ №39600	Уз 1	281,4	0,0442	198,83	194,12	0,006	0,02	0	0,003	0,01	0,0039	Курашим
22281	Курашим СКВ №43652	Уз 1	23,49	0,0442	194,34	194,12	0	0	0	0	0	0	Курашим
22282	Уз 1	ВК 1	124,73	0,0442	194,12	191,64	0,006	0,02	0	0,001	0,01	0,0039	Курашим
22285	ВК 3	ВК 9	145,08	0,0974	190,47	188,71	0,2024	0,73	0	0,002	0,01	0,0272	Курашим
22287	ВК 9	ВК 14	32,91	0,0974	188,71	188,06	0,3591	1,29	0	0,001	0,04	0,0482	Курашим
22289	ВК 14	Многokвартирный жилой дом	58,42	0,05	188,06	189,05	0,0111	0,04	0	0,001	0,01	0,0057	Курашим
22291	ВК 14	ВК 15	24,02	0,0974	188,06	187,65	0,348	1,25	0	0,001	0,04	0,0467	Курашим
22293	ВК 15	Многokвартирный жилой дом	13,7	0,05	187,65	187,41	0,0111	0,04	0	0	0,01	0,0057	Курашим
22295	ВК 15	Уз 30	50,12	0,0974	187,65	186,23	0,3369	1,21	0	0,002	0,04	0,0452	Курашим
22297	Уз 30	Уз 20	46,39	0,0974	186,23	186,65	0,0111	0,04	0	0	0	0,0015	Курашим
22299	Уз 20	Многokвартирный жилой дом	14,31	0,05	186,65	186,08	0,0111	0,04	0	0	0,01	0,0057	Курашим
22301	Уз 30	ВК 48	94,04	0,0974	186,23	184,1	0,6778	2,44	0	0,028	0,3	0,091	Курашим
22303	ВК 48	Школа	49,9	0,05	184,1	181,7	0,0111	0,04	0	0,001	0,01	0,0057	Курашим
22305	ВК 37	Уз 30	23,68	0,0974	186,11	186,23	0,352	1,27	0	0,001	0,04	0,0472	Курашим
22307	ВК 37	ВК 41	18,1	0,0974	186,11	185,47	0,0111	0,04	0	0	0	0,0015	Курашим
22309	ВК 41	Магазин	8,1	0,05	185,47	185,36	0,0111	0,04	0	0	0,01	0,0057	Курашим
22311	ВК 21	ВК 37	81,76	0,0974	187,2	186,11	0,3631	1,31	0	0,004	0,05	0,0487	Курашим
22313	ВК 21	ВК 36	26,13	0,0974	187,2	186,19	0,0222	0,08	0	0	0	0,003	Курашим
22315	ВК 36	ВК 45	50,07	0,0974	186,19	184,31	0,0111	0,04	0	0	0	0,0015	Курашим
22317	ВК 45	Многokвартирный жилой дом	14,44	0,05	184,31	184,17	0,0111	0,04	0	0	0,01	0,0057	Курашим
22319	ВК 36	Гараж	10,12	0,05	186,19	186,32	0,0111	0,04	0	0	0,01	0,0057	Курашим
22321	ВК 10	ВК 9	69,44	0,0974	188,52	188,71	0,1567	0,56	0	0,001	0,01	0,021	Курашим
22322	ВК 10	ВК 21	50,74	0,0974	188,52	187,2	0,1135	0,41	0	0	0,01	0,0152	Курашим

Sys	Начало участка	Конец участка	Длина участка, м	Внутренний диаметр трубы, м	Геодезическая отметка начала участка, м	Геодезическая отметка конца участка, м	Расход воды на участке, л/с	Расход воды на участке, м3/ч	Утечка на участке, л/с	Потери напора на участке, м	Удельные линейные потери, мм/м	Скорость движения воды на участке, м/с	Поселение
22324	БК 10	Многokвартирный жилой дом	38,65	0,05	188,52	187,74	0,0667	0,24	0	0,003	0,07	0,034	Курашим
22326	БК 16	БК 10	79,79	0,0974	187,62	188,52	0,3369	1,21	0	0,003	0,04	0,0452	Курашим
22328	БК 32	БК 21	70,05	0,0974	186,55	187,2	0,2718	0,98	0	0,002	0,02	0,0365	Курашим
22330	БК 32	БК 35	26,32	0,0974	186,55	186,29	0,0722	0,26	0	0	0,01	0,0097	Курашим
22332	БК 35	Многokвартирный жилой дом	22,36	0,05	186,29	186,19	0,0667	0,24	0	0,002	0,07	0,034	Курашим
22334	БК 35	Дом Культуры	230,14	0,0974	186,29	180,83	0,0056	0,02	0	0	0	0,0007	Курашим
22336	БК 5	БК 7	119,01	0,0974	190	189,39	1,2587	4,53	0	0,12	1,01	0,1689	Курашим
22338	БК 7	БК 8	30,83	0,0974	189,39	189,04	1,2587	4,53	0	0,031	1,01	0,1689	Курашим
22340	БК 8	Уз 31	16,74	0,0974	189,04	189,28	0,0222	0,08	0	0	0	0,003	Курашим
22342	Уз 31	Уз 32	38,58	0,0974	189,28	189,09	0,0111	0,04	0	0	0	0,0015	Курашим
22344	Уз 32	Жилой дом	12,76	0,05	189,09	189,22	0,0111	0,04	0	0	0,01	0,0057	Курашим
22346	Уз 31	Жилой дом	10,73	0,05	189,28	189,35	0,0111	0,04	0	0	0,01	0,0057	Курашим
22348	БК 8	БК 12	96,07	0,0974	189,04	188,18	1,2365	4,45	0	0,094	0,98	0,166	Курашим
22350	БК 12	Жилой дом	24,27	0,05	188,18	188,48	0,0111	0,04	0	0	0,01	0,0057	Курашим
22352	БК 12	Уз 56	10,73	0,0974	188,18	188,05	1,2254	4,41	0	0,01	0,96	0,1645	Курашим
22353	Уз 56	БК 16	27,65	0,0974	188,05	187,62	0,9198	3,31	0	0,015	0,55	0,1235	Курашим
22354	БК 16	БК 32	45,61	0,0974	187,62	186,55	0,3441	1,24	0	0,002	0,04	0,0462	Курашим
22356	Уз 56	БК 19	106,33	0,0974	188,05	187,36	0,3056	1,1	0	0,003	0,03	0,041	Курашим
22358	БК 19	БК 18	72,17	0,0974	187,36	187,41	0,0944	0,34	0	0	0,01	0,0127	Курашим
22360	БК 18	БК 26	36,63	0,0974	187,41	186,9	0,0833	0,3	0	0	0,01	0,0112	Курашим
22362	БК 26	БК 22	32,11	0,0974	186,9	187	0,0722	0,26	0	0	0,01	0,0097	Курашим
22364	БК 22	БК 34	28,63	0,0974	187	186,33	0,0611	0,22	0	0	0	0,0082	Курашим
22366	БК 34	БК 44	40,38	0,0974	186,33	184,65	0,05	0,18	0	0	0	0,0067	Курашим
22368	БК 44	БК 56	28,64	0,0974	184,65	183,72	0,0389	0,14	0	0	0	0,0052	Курашим
22371	БК 19	БК 27	42,14	0,0974	187,36	186,8	0,2111	0,76	0	0,001	0,01	0,0283	Курашим
22373	БК 27	БК 19	66,46	0,0974	186,8	187,41	0,0778	0,28	0	0	0,01	0,0104	Курашим
22375	БК 19	БК 28	33,04	0,0974	187,41	186,78	0,0667	0,24	0	0	0	0,0089	Курашим
22377	БК 28	БК 31	35,08	0,0974	186,78	186,57	0,0556	0,2	0	0	0	0,0075	Курашим
22379	БК 31	БК 40	34,63	0,0974	186,57	185,49	0,0444	0,16	0	0	0	0,006	Курашим
22381	БК 40	БК 47	35,18	0,0974	185,49	184,17	0,0333	0,12	0	0	0	0,0045	Курашим
22383	БК 47	БК 65	30,98	0,0974	184,17	183,06	0,0222	0,08	0	0	0	0,003	Курашим
22385	БК 65	БК 70	33,32	0,0974	183,06	181,82	0,0111	0,04	0	0	0	0,0015	Курашим
22387	БК 70	Жилой дом	5,66	0,05	181,82	181,65	0,0111	0,04	0	0	0,01	0,0057	Курашим
22389	БК 65	Жилой дом	7,64	0,05	183,06	182,89	0,0111	0,04	0	0	0,01	0,0057	Курашим
22391	БК 47	Жилой дом	12,04	0,05	184,17	183,95	0,0111	0,04	0	0	0,01	0,0057	Курашим
22393	БК 40	Жилой дом	11,66	0,05	185,49	185,19	0,0111	0,04	0	0	0,01	0,0057	Курашим
22395	БК 31	Жилой дом	10,05	0,05	186,57	186,5	0,0111	0,04	0	0	0,01	0,0057	Курашим
22397	БК 28	Жилой дом	9,99	0,05	186,78	186,69	0,0111	0,04	0	0	0,01	0,0057	Курашим
22399	БК 19	Жилой дом	16,64	0,05	187,41	187,24	0,0111	0,04	0	0	0,01	0,0057	Курашим
22401	БК 18	Жилой дом	11,19	0,05	187,41	187,58	0,0111	0,04	0	0	0,01	0,0057	Курашим
22403	БК 26	Жилой дом	10,33	0,05	186,9	187	0,0111	0,04	0	0	0,01	0,0057	Курашим
22405	БК 22	Жилой дом	11,88	0,05	187	186,87	0,0111	0,04	0	0	0,01	0,0057	Курашим
22407	БК 34	Жилой дом	8,77	0,05	186,33	186,38	0,0111	0,04	0	0	0,01	0,0057	Курашим
22409	БК 44	Жилой дом	7,45	0,05	184,65	184,64	0,0111	0,04	0	0	0,01	0,0057	Курашим
22411	БК 56	Жилой дом	9,37	0,05	183,72	183,83	0,0111	0,04	0	0	0,01	0,0057	Курашим
22412	БК 56	БК 67	26,65	0,0974	183,72	182,69	0,0278	0,1	0	0	0	0,0037	Курашим
22413	БК 67	Административное здание	10,73	0,025	182,69	182,63	0,0056	0,02	0	0,001	0,09	0,0113	Курашим
22416	БК 67	БК 73	54,1	0,0974	182,69	181,27	0,0222	0,08	0	0	0	0,003	Курашим
22418	БК 73	БК 74	26,19	0,0974	181,27	180,71	0,0111	0,04	0	0	0	0,0015	Курашим
22420	БК 74	Магазин	15,14	0,025	180,71	180,52	0,0056	0,02	0	0,001	0,09	0,0113	Курашим
22423	БК 73	Магазин	30,06	0,05	181,27	180,79	0,0111	0,04	0	0	0,01	0,0057	Курашим
22425	БК 16	Уз 15	201,74	0,0974	187,62	186,81	0,2389	0,86	0	0,003	0,02	0,0321	Курашим
22427	Уз 15	Жилой дом	12,45	0,025	186,81	186,84	0,0056	0,02	0	0,001	0,09	0,0113	Курашим
22429	БК 27	БК 29	70,66	0,0974	186,8	186,7	0,1333	0,48	0	0,001	0,01	0,0179	Курашим
22431	БК 29	БК 23	63,02	0,0974	186,7	187	0,0889	0,32	0	0	0,01	0,0119	Курашим
22433	БК 23	БК 30	35,57	0,0974	187	186,57	0,0778	0,28	0	0	0,01	0,0104	Курашим
22435	БК 30	БК 39	32,2	0,0974	186,57	185,59	0,0667	0,24	0	0	0	0,0089	Курашим
22437	БК 39	БК 46	34,04	0,0974	185,59	184,18	0,0556	0,2	0	0	0	0,0075	Курашим
22439	БК 46	БК 66	36,41	0,0974	184,18	182,7	0,0444	0,16	0	0	0	0,006	Курашим
22441	БК 66	БК 71	31,76	0,0974	182,7	181,58	0,0333	0,12	0	0	0	0,0045	Курашим
22443	БК 71	БК 75	36,19	0,0974	181,58	180,25	0,0222	0,08	0	0	0	0,003	Курашим
22445	БК 75	БК 77	37,24	0,0974	180,25	179,27	0,0111	0,04	0	0	0	0,0015	Курашим
22447	БК 77	Жилой дом	11,76	0,05	179,27	179,63	0,0111	0,04	0	0	0,01	0,0057	Курашим
22449	БК 75	Жилой дом	14,58	0,05	180,25	180,34	0,0111	0,04	0	0	0,01	0,0057	Курашим
22451	БК 71	Жилой дом	13,08	0,05	181,58	181,78	0,0111	0,04	0	0	0,01	0,0057	Курашим
22453	БК 66	Жилой дом	14,34	0,05	182,7	182,94	0,0111	0,04	0	0	0,01	0,0057	Курашим
22455	БК 46	Жилой дом	10,73	0,05	184,18	184,3	0,0111	0,04	0	0	0,01	0,0057	Курашим
22457	БК 39	Жилой дом	8,88	0,05	185,59	185,56	0,0111	0,04	0	0	0,01	0,0057	Курашим
22459	БК 30	Жилой дом	10,54	0,05	186,57	186,47	0,0111	0,04	0	0	0,01	0,0057	Курашим
22461	БК 23	Жилой дом	10,54	0,05	187	187	0,0111	0,04	0	0	0,01	0,0057	Курашим
22463	Уз 15	БК 24	23,4	0,05	186,81	186,96	0,2333	0,84	0	0,013	0,57	0,1188	Курашим
22465	БК 24	Уз 11	11,29	0,05	186,96	186,82	0,2056	0,74	0	0,005	0,42	0,1047	Курашим

Sys	Начало участка	Конец участка	Длина участка, м	Внутренний диаметр трубы, м	Геодезическая отметка начала участка, м	Геодезическая отметка конца участка, м	Расход воды на участке, л/с	Расход воды на участке, м3/ч	Утечка на участке, л/с	Потери напора на участке, м	Удельные линейные потери, мм/м	Скорость движения воды на участке, м/с	Поселение
22467	Уз 11	Уз 36	23,32	0,05	186,82	185,85	0,1944	0,7	0	0,009	0,37	0,099	Курашим
22469	Уз 36	Уз 51	32,23	0,05	185,85	184,33	0,1833	0,66	0	0,01	0,32	0,0934	Курашим
22471	Уз 51	Уз 60	33,92	0,05	184,33	182,48	0,1611	0,58	0	0,008	0,24	0,0821	Курашим
22473	Уз 60	Уз 48	31,39	0,05	182,48	181,1	0,1389	0,5	0	0,005	0,17	0,0707	Курашим
22475	Уз 48	БК 76	36,48	0,05	181,1	179,5	0,1167	0,42	0	0,004	0,12	0,0594	Курашим
22477	БК 76	БК 80	50,09	0,05	179,5	177,37	0,0944	0,34	0	0,005	0,1	0,0481	Курашим
22478	БК 80	Уз 26	203,83	0,05	177,37	175,26	0,0778	0,28	0	0,016	0,08	0,0396	Курашим
22481	БК 76	Жилой дом	18,08	0,05	179,5	179,85	0,0111	0,04	0	0	0,01	0,0057	Курашим
22483	БК 76	Жилой дом	18,39	0,05	179,5	179,19	0,0111	0,04	0	0	0,01	0,0057	Курашим
22485	Уз 48	Жилой дом	16,35	0,05	181,1	181,19	0,0111	0,04	0	0	0,01	0,0057	Курашим
22487	Уз 48	Жилой дом	21,7	0,05	181,1	181	0,0111	0,04	0	0	0,01	0,0057	Курашим
22489	Уз 60	Жилой дом	16,96	0,05	182,48	182,61	0,0111	0,04	0	0	0,01	0,0057	Курашим
22491	Уз 60	Жилой дом	21,14	0,05	182,48	181,97	0,0111	0,04	0	0	0,01	0,0057	Курашим
22493	Уз 51	Жилой дом	16,33	0,05	184,33	184,39	0,0111	0,04	0	0	0,01	0,0057	Курашим
22494	Уз 51	Жилой дом	26,92	0,05	184,33	184,05	0,0111	0,04	0	0	0,01	0,0057	Курашим
22496	Уз 36	Жилой дом	19,06	0,025	185,85	185,78	0,0056	0,02	0	0,002	0,09	0,0113	Курашим
22498	Уз 11	Жилой дом	18,19	0,025	186,82	186,77	0,0056	0,02	0	0,002	0,09	0,0113	Курашим
22499	БК 6	БК 5	62,36	0,1418	189,68	190	3,0389	10,94	0	0,048	0,77	0,1924	Курашим
22501	БК 74	Жилой дом	14,18	0,0442	180,71	180,55	0,0056	0,02	0	0	0,01	0,0036	Курашим
22503	БК 86	Жилой дом	15,98	0,025	173,02	172,28	0,0056	0,02	0	0,001	0,09	0,0113	Курашим
22505	БК 85	Жилой дом	19,86	0,05	173,04	171,88	0,0111	0,04	0	0	0,01	0,0057	Курашим
22508	БК 81	Уз	145,66	0,1418	176,82	168,68	0	0	0	0	0	0	Курашим
22193	БК 88	Жилой дом	17,31	0,025	171,44	171,31	0,0056	0,02	0	0,002	0,09	0,0113	Курашим
22191	БК 85	БК 88	60,18	0,0974	173,04	171,44	0,0111	0,04	0	0	0	0,0015	Курашим
22189	БК 86	БК 85	32,14	0,0974	173,02	173,04	0,0222	0,08	0	0	0	0,003	Курашим
22187	Уз 23	БК 86	16,17	0,0974	173,42	173,02	0,0278	0,1	0	0	0	0,0037	Курашим
22185	Уз 25	Жилой дом	17,65	0,025	173,6	172,48	0,0056	0,02	0	0,002	0,09	0,0113	Курашим
22183	Уз 24	Жилой дом	10,96	0,05	173,44	174,02	0,0111	0,04	0	0	0,01	0,0057	Курашим
22181	Уз 18	Жилой дом	20,78	0,025	172,92	171,92	0,0056	0,02	0	0,002	0,09	0,0113	Курашим
22179	Уз 18	Жилой дом	11,54	0,025	172,92	173,5	0,0056	0,02	0	0,001	0,09	0,0113	Курашим
22177	Уз 16	Жилой дом	8,06	0,025	172,35	173,09	0,0056	0,02	0	0,001	0,09	0,0113	Курашим
22175	Уз 18	Уз 16	28,43	0,0974	172,92	172,35	0,0056	0,02	0	0	0	0,0007	Курашим
22173	Уз 24	Уз 18	20,16	0,0974	173,44	172,92	0,0167	0,06	0	0	0	0,0022	Курашим
22171	Уз 25	Уз 24	17,52	0,0974	173,6	173,44	0,0278	0,1	0	0	0	0,0037	Курашим
22169	Уз 23	Уз 25	31,52	0,0974	173,42	173,6	0,0333	0,12	0	0	0	0,0045	Курашим
22167	БК 84	Уз 23	57,82	0,05	175,57	173,42	0,0611	0,22	0	0,004	0,06	0,0311	Курашим
22165	БК 84	Административное здание	20,99	0,025	175,57	174,69	0,0056	0,02	0	0,002	0,09	0,0113	Курашим
22163	БК 84	Жилой дом	51,91	0,025	175,57	177,14	0,0056	0,02	0	0,005	0,09	0,0113	Курашим
22162	Уз 26	БК 84	22,81	0,05	175,26	175,57	0,0722	0,26	0	0,002	0,07	0,0368	Курашим
22160	Уз 26	Медицинское учреждение	10,91	0,025	175,26	174,92	0,0056	0,02	0	0,001	0,09	0,0113	Курашим
22157	Уз 29	БК 1	145,82	0,0558	189,42	191,64	0	0	0	0	0	0	Курашим
22156	Курашим СКВ №4494	Уз 29	68,82	0,05	188,11	189,42	0	0	0	0	0	0	Курашим
22154	Курашим СКВ №4583	Уз 29	195,04	0,0442	188,45	189,42	0	0	0	0	0	0	Курашим
22151	БК 4	БК 6	111,38	0,1418	190,15	189,68	3,0389	10,94	0	0,085	0,77	0,1924	Курашим
22150	Уз 2	БК 1	327,32	0,1	192,36	191,64	3,0328	10,92	0	1,247	3,81	0,3861	Курашим
22149	Курашим СКВ №43651	Уз 2	61,71	0,065	194,35	192,36	3,0326	10,92	0	2,367	38,35	0,9139	Курашим
22147	Курашим СКВ №5264	Уз 2	153,8	0,065	194,24	192,36	0	0	0	0	0	0	Курашим
22144	Уз 14	Жилой дом	10,03	0,025	172,03	172,4	0,0056	0,02	0	0,001	0,09	0,0113	Курашим
22142	Уз 17	Жилой дом	12,17	0,025	172,8	173,12	0,0056	0,02	0	0,001	0,09	0,0113	Курашим
22140	Уз 21	Жилой дом	14,92	0,025	173,35	173,11	0,0056	0,02	0	0,001	0,09	0,0113	Курашим
22138	Уз 22	Жилой дом	7,7	0,025	173,41	173,47	0,0056	0,02	0	0,001	0,09	0,0113	Курашим
22136	Уз 21	Уз 22	96,04	0,0974	173,35	173,41	0,0056	0,02	0	0	0	0,0007	Курашим
22134	Уз 17	Уз 21	58,65	0,0974	172,8	173,35	0,0111	0,04	0	0	0	0,0015	Курашим
22132	Уз 14	Уз 17	46,09	0,0974	172,03	172,8	0,0167	0,06	0	0	0	0,0022	Курашим
22130	Уз 12	Уз 14	22,9	0,0974	171,61	172,03	0,0222	0,08	0	0	0	0,003	Курашим
22128	Уз 9	Жилой дом	9,3	0,025	169,42	169,63	0,0056	0,02	0	0,001	0,09	0,0113	Курашим
22126	Уз 4	Жилой дом	11,1	0,025	167,44	167,64	0,0056	0,02	0	0,001	0,09	0,0113	Курашим
22124	Уз 5	Жилой дом	12,17	0,025	167,67	167,89	0,0056	0,02	0	0,001	0,09	0,0113	Курашим
22122	Уз 4	Уз 5	26,99	0,0974	167,44	167,67	0,0056	0,02	0	0	0	0,0007	Курашим
22120	Уз 9	Уз 4	106,52	0,0974	169,42	167,44	0,0111	0,04	0	0	0	0,0015	Курашим
22118	Уз 12	Уз 9	77,32	0,0974	171,61	169,42	0,0167	0,06	0	0	0	0,0022	Курашим
22116	Уз 8	Уз 67	77,18	0,0974	169,36	166,67	0	0	0	0	0	0	Курашим
22114	Уз 7	Жилой дом	9,06	0,025	169,26	168,83	0,0056	0,02	0	0,001	0,09	0,0113	Курашим
22112	Уз 6	Жилой дом	11,27	0,025	169,15	168,62	0,0056	0,02	0	0,001	0,09	0,0113	Курашим
22110	Уз 10	Жилой дом	11,46	0,025	169,44	168,56	0,0056	0,02	0	0,001	0,09	0,0113	Курашим
22108	Уз 45	Многоквартирный жилой дом	77,5	0,05	185,46	187,95	0,3333	1,2	0	0,157	2,03	0,1698	Курашим
22106	Уз 45	Многоквартирный жилой дом	8,97	0,05	185,46	185,71	0,3333	1,2	0	0,018	2,03	0,1698	Курашим
22104	БК 43	Уз 45	12,17	0,0974	184,78	185,46	0,6667	2,4	0	0,004	0,29	0,0895	Курашим
22102	БК 48	БК 43	97,01	0,0974	184,1	184,78	0,6667	2,4	0	0,028	0,29	0,0895	Курашим
22100	БК 3	Многоквартирный жилой дом	17,35	0,05	190,47	189,59	0,3333	1,2	0	0,035	2,03	0,1698	Курашим
22098	БК 2	БК 3	103,95	0,0974	190,5	190,47	0,5357	1,93	0	0,02	0,19	0,0719	Курашим
22096	БК 68	Жилой дом	22,44	0,025	182,21	182,15	0,0056	0,02	0	0,002	0,09	0,0113	Курашим

Sys	Начало участка	Конец участка	Длина участка, м	Внутренний диаметр трубы, м	Геодезическая отметка начала участка, м	Геодезическая отметка конца участка, м	Расход воды на участке, л/с	Расход воды на участке, м3/ч	Утечка на участке, л/с	Потери напора на участке, м	Удельные линейные потери, мм/м	Скорость движения воды на участке, м/с	Поселение
22094	Уз 44	Жилой дом	16,02	0,025	180,69	180,94	0,0056	0,02	0	0,001	0,09	0,0113	Курашим
22195	БК 88	Жилой дом	35,82	0,025	171,44	173,24	0,0056	0,02	0	0,003	0,09	0,0113	Курашим
22198	Уз 36	Жилой дом	22,62	0,025	185,85	185,57	0,0056	0,02	0	0,002	0,09	0,0113	Курашим
22200	Уз 11	Жилой дом	23,93	0,025	186,82	185,89	0,0056	0,02	0	0,002	0,09	0,0113	Курашим
22202	БК 80	БК 82	111,68	0,0974	177,37	176,78	0,0167	0,06	0	0	0	0,0022	Курашим
22204	БК 82	БК 79	44,65	0,0974	176,78	177,37	0,0111	0,04	0	0	0	0,0015	Курашим
22206	БК 79	БК 78	34,49	0,0974	177,37	178,12	0,0056	0,02	0	0	0	0,0007	Курашим
22208	БК 78	Жилой дом	29,83	0,025	178,12	176,52	0,0056	0,02	0	0,003	0,09	0,0113	Курашим
22210	БК 79	Жилой дом	26,32	0,025	177,37	175,96	0,0056	0,02	0	0,002	0,09	0,0113	Курашим
22212	БК 24	Уз 19	55,41	0,05	186,96	186,8	0,0056	0,02	0	0	0,01	0,0028	Курашим
22243	Уз 64	Хозяйственно-бытовое строение	7,7	0,05	183,09	183,13	0,0111	0,04	0	0	0,01	0,0057	Курашим
22240	БК 61	БК 55	62,11	0,1418	183,4	183,72	0,0444	0,16	0	0	0	0,0028	Курашим
22239	БК 58	БК 54	17,74	0,1418	183,56	183,8	0	0	0	0	0	0	Курашим
22237	БК 61	БК 58	15,38	0,1418	183,4	183,56	0	0	0	0	0	0	Курашим
22235	БК 63	БК 61	56,53	0,1418	183,18	183,4	0,0444	0,16	0	0	0	0,0028	Курашим
22233	БК 42	БК 63	234,61	0,1418	185,22	183,18	0,0444	0,16	0	0	0	0,0028	Курашим
22231	БК 29	БК 42	240,1	0,05	186,7	185,22	0,0444	0,16	0	0,011	0,04	0,0226	Курашим
22229	БК 51	Хозяйственно-бытовое строение	17,69	0,05	184	183,72	0,0111	0,04	0	0	0,01	0,0057	Курашим
22227	БК 59	БК 51	47,39	0,05	183,43	184	0,0111	0,04	0	0,001	0,01	0,0057	Курашим
22225	БК 60	БК 59	80,19	0,0974	183,42	183,43	0,0111	0,04	0	0	0	0,0015	Курашим
22223	БК 52	БК 60	89,22	0,0974	184	183,42	0,0111	0,04	0	0	0	0,0015	Курашим
22221	БК 52	Хозяйственно-бытовое строение	89,07	0,05	184	184,34	0,0056	0,02	0	0	0,01	0,0028	Курашим
22219	БК 50	БК 52	62,64	0,0974	184	184	0,0167	0,06	0	0	0	0,0022	Курашим
22216	БК 24	БК 50	97,28	0,05	186,96	184	0,0222	0,08	0	0,002	0,02	0,0113	Курашим
22092	БК 68	Уз 44	36,55	0,0974	182,21	180,69	0,0056	0,02	0	0	0	0,0007	Курашим
22090	Уз 62	БК 68	25,62	0,0974	183,5	182,21	0,0111	0,04	0	0	0	0,0015	Курашим
22088	Уз 66	Жилой дом	17,37	0,025	183,11	183,69	0,0056	0,02	0	0,002	0,09	0,0113	Курашим
22086	БК 72	Жилой дом	23,73	0,025	181,44	180,49	0,0056	0,02	0	0,002	0,09	0,0113	Курашим
22214	Уз 19	Жилой дом	19,19	0,025	186,8	186,6	0,0056	0,02	0	0,002	0,09	0,0113	Курашим
21898	БК 33	БК 20	79,07	0,0974	186,47	187,29	0,3944	1,42	0	0,004	0,06	0,0529	Курашим
21900	БК 20	Уз 54	7,68	0,0974	187,29	186,95	0,0222	0,08	0	0	0	0,003	Курашим
21902	Уз 54	Жилой дом	16,44	0,05	186,95	186,6	0,0111	0,04	0	0	0,01	0,0057	Курашим
21904	Уз 54	Жилой дом	12,4	0,05	186,95	186,44	0,0111	0,04	0	0	0,01	0,0057	Курашим
21906	БК 20	Уз 63	8,95	0,0974	187,29	187,63	0,0222	0,08	0	0	0	0,003	Курашим
21908	Уз 63	Жилой дом	20,26	0,05	187,63	188,13	0,0111	0,04	0	0	0,01	0,0057	Курашим
21910	Уз 63	Жилой дом	14,36	0,05	187,63	187,73	0,0111	0,04	0	0	0,01	0,0057	Курашим
21912	БК 20	БК 17	79,88	0,0974	187,29	187,51	0,35	1,26	0	0,003	0,04	0,047	Курашим
21914	БК 17	Уз 53	8,02	0,0974	187,51	186,93	0,0222	0,08	0	0	0	0,003	Курашим
21916	Уз 53	Жилой дом	16,31	0,05	186,93	186,79	0,0111	0,04	0	0	0,01	0,0057	Курашим
21918	Уз 53	Жилой дом	18,44	0,05	186,93	186,8	0,0111	0,04	0	0	0,01	0,0057	Курашим
21920	БК 17	Уз 61	10,71	0,0974	187,51	187,72	0,0222	0,08	0	0	0	0,003	Курашим
21922	Уз 61	Жилой дом	17,03	0,05	187,72	187,79	0,0111	0,04	0	0	0,01	0,0057	Курашим
21924	Уз 61	Жилой дом	14,31	0,05	187,72	187,91	0,0111	0,04	0	0	0,01	0,0057	Курашим
21926	БК 17	БК 38	83,9	0,0974	187,51	185,69	0,3056	1,1	0	0,003	0,03	0,041	Курашим
21928	БК 38	Уз 37	7,53	0,0974	185,69	185,52	0,2611	0,94	0	0	0,02	0,035	Курашим
21930	Уз 37	Жилой дом	18,87	0,05	185,52	184,58	0,0111	0,04	0	0	0,01	0,0057	Курашим
21932	Уз 37	Жилой дом	23,3	0,05	185,52	185,83	0,0111	0,04	0	0	0,01	0,0057	Курашим
21934	БК 38	Уз 28	8,97	0,0974	185,69	186,36	0,0222	0,08	0	0	0	0,003	Курашим
21936	Уз 28	Жилой дом	14,22	0,05	186,36	186,29	0,0111	0,04	0	0	0,01	0,0057	Курашим
21938	Уз 28	Жилой дом	21,66	0,05	186,36	187,24	0,0111	0,04	0	0	0,01	0,0057	Курашим
21940	БК 38	Уз 59	84,25	0,0974	185,69	182,34	0,0222	0,08	0	0	0	0,003	Курашим
21942	Уз 59	Жилой дом	35,4	0,05	182,34	180,95	0,0111	0,04	0	0	0,01	0,0057	Курашим
21944	Уз 59	Жилой дом	27,37	0,05	182,34	182,64	0,0111	0,04	0	0	0,01	0,0057	Курашим
21946	Уз 28	Уз 58	61,06	0,0974	186,36	187,8	0	0	0	0	0	0	Курашим
21948	Уз 37	Уз 35	146,44	0,0974	185,52	179,26	0,2389	0,86	0	0,002	0,02	0,0321	Курашим
21950	Уз 35	Уз 12	395,21	0,0974	179,26	171,61	0,0556	0,2	0	0,002	0	0,0075	Курашим
21952	Уз 12	Уз 8	112,75	0,0974	171,61	169,36	0,0167	0,06	0	0	0	0,0022	Курашим
21954	Уз 8	Уз 7	15,06	0,0974	169,36	169,26	0,0167	0,06	0	0	0	0,0022	Курашим
21956	Уз 7	Уз 6	31,32	0,0974	169,26	169,15	0,0111	0,04	0	0	0	0,0015	Курашим
21958	Уз 6	Уз 10	26,82	0,0974	169,15	169,44	0,0056	0,02	0	0	0	0,0007	Курашим
21960	Уз 35	Уз 34	25,12	0,0974	179,26	179,15	0,0111	0,04	0	0	0	0,0015	Курашим
21962	Уз 34	Жилой дом	20,53	0,05	179,15	180,33	0,0111	0,04	0	0	0,01	0,0057	Курашим
21964	Уз 35	Уз 38	13,15	0,0974	179,26	179,52	0,1722	0,62	0	0	0,01	0,0231	Курашим
21966	Уз 38	Уз 39	17,33	0,0974	179,52	179,87	0,1611	0,58	0	0	0,01	0,0216	Курашим
21968	Уз 39	Уз 41	24,98	0,0974	179,87	180,3	0,15	0,54	0	0	0,01	0,0201	Курашим
21970	Уз 41	Уз 42	31,37	0,0974	180,3	180,42	0,1389	0,5	0	0	0,01	0,0186	Курашим
21972	Уз 42	Уз 43	34,56	0,0974	180,42	180,55	0,1167	0,42	0	0	0,01	0,0157	Курашим
21974	Уз 43	Уз 46	37,78	0,0974	180,55	180,97	0,0944	0,34	0	0	0,01	0,0127	Курашим
21975	Уз 46	Уз 49	28,87	0,0974	180,97	181,17	0,0722	0,26	0	0	0,01	0,0097	Курашим
21977	БК 5	Уз 3	111,05	0,0974	190	192,32	1,7802	6,41	0	0,223	2	0,2389	Курашим
21979	Уз 3	Многоквартирный жилой дом	35,76	0,05	192,32	193,19	0,3333	1,2	0	0,073	2,03	0,1698	Курашим
21981	Уз 3	Многоквартирный жилой дом	14,09	0,05	192,32	192,2	0,3333	1,2	0	0,029	2,03	0,1698	Курашим

Sys	Начало участка	Конец участка	Длина участка, м	Внутренний диаметр трубы, м	Геодезическая отметка начала участка, м	Геодезическая отметка конца участка, м	Расход воды на участке, л/с	Расход воды на участке, м3/ч	Утечка на участке, л/с	Потери напора на участке, м	Удельные линейные потери, мм/м	Скорость движения воды на участке, м/с	Поселение
21983	Уз 3	БК 2	38,01	0,0974	192,32	190,5	1,1135	4,01	0	0,03	0,8	0,1494	Курашим
21985	БК 2	БК 11	120,92	0,0974	190,5	188,24	0,5778	2,08	0	0,027	0,22	0,0775	Курашим
21987	БК 11	Жилой дом	25,33	0,05	188,24	187,49	0,0111	0,04	0	0	0,01	0,0057	Курашим
21989	БК 11	Жилой дом	22,78	0,05	188,24	188,53	0,0111	0,04	0	0	0,01	0,0057	Курашим
21991	БК 11	БК 13	77,14	0,0974	188,24	188,1	0,5278	1,9	0	0,014	0,19	0,0708	Курашим
21993	БК 13	Уз 57	8,31	0,0974	188,1	187,82	0,0222	0,08	0	0	0	0,003	Курашим
21995	Уз 57	Жилой дом	15,46	0,05	187,82	187,19	0,0111	0,04	0	0	0,01	0,0057	Курашим
21997	Уз 57	Жилой дом	15,61	0,05	187,82	187,48	0,0111	0,04	0	0	0,01	0,0057	Курашим
21999	БК 13	Уз 40	10,55	0,0974	188,1	188,31	0,0222	0,08	0	0	0	0,003	Курашим
22001	Уз 40	Жилой дом	21,41	0,05	188,31	188,43	0,0111	0,04	0	0	0,01	0,0057	Курашим
22003	Уз 40	Жилой дом	16,81	0,05	188,31	188,51	0,0111	0,04	0	0	0,01	0,0057	Курашим
22005	БК 13	БК 25	99,59	0,0974	188,1	186,91	0,4833	1,74	0	0,016	0,16	0,0649	Курашим
22007	БК 25	Уз 27	7,37	0,0974	186,91	186,56	0,0222	0,08	0	0	0	0,003	Курашим
22009	Уз 27	Жилой дом	15,45	0,05	186,56	185,89	0,0111	0,04	0	0	0,01	0,0057	Курашим
22011	Уз 27	Жилой дом	13,65	0,05	186,56	186	0,0111	0,04	0	0	0,01	0,0057	Курашим
22013	БК 25	Уз 65	8,16	0,0974	186,91	187,39	0,0222	0,08	0	0	0	0,003	Курашим
22015	Уз 65	Жилой дом	22,42	0,05	187,39	187,71	0,0111	0,04	0	0	0,01	0,0057	Курашим
22017	Уз 65	Жилой дом	16,01	0,05	187,39	188,06	0,0111	0,04	0	0	0,01	0,0057	Курашим
22019	БК 25	БК 33	79,08	0,0974	186,91	186,47	0,4389	1,58	0	0,006	0,07	0,0589	Курашим
22021	БК 33	Уз 33	9,31	0,0974	186,47	186,08	0,0222	0,08	0	0	0	0,003	Курашим
22023	Уз 33	Жилой дом	14,54	0,05	186,08	185,76	0,0111	0,04	0	0	0,01	0,0057	Курашим
22025	Уз 33	Жилой дом	11,56	0,05	186,08	185,72	0,0111	0,04	0	0	0,01	0,0057	Курашим
22027	БК 33	Уз 3	8,8	0,0974	186,47	186,83	0,0222	0,08	0	0	0	0,003	Курашим
22029	Уз 3	Жилой дом	17,03	0,05	186,83	187,15	0,0111	0,04	0	0	0,01	0,0057	Курашим
22031	Уз 3	Жилой дом	13,37	0,05	186,83	187,38	0,0111	0,04	0	0	0,01	0,0057	Курашим
22034	Уз 49	Уз 50	36,48	0,0974	181,17	181,17	0,0611	0,22	0	0	0	0,0082	Курашим
22036	Уз 50	Уз 47	31,36	0,0974	181,17	181,06	0,0389	0,14	0	0	0	0,0052	Курашим
22038	Уз 47	Уз 52	33,3	0,0974	181,06	181,43	0,0222	0,08	0	0	0	0,003	Курашим
22040	Уз 52	Уз 55	28,83	0,0974	181,43	181,61	0,0056	0,02	0	0	0	0,0007	Курашим
22042	Уз 55	Жилой дом	11,58	0,025	181,61	182,09	0,0056	0,02	0	0,001	0,09	0,0113	Курашим
22044	Уз 52	Жилой дом	11,04	0,05	181,43	181,83	0,0111	0,04	0	0	0,01	0,0057	Курашим
22046	Уз 52	Жилой дом	36,09	0,025	181,43	180,07	0,0056	0,02	0	0,003	0,09	0,0113	Курашим
22048	Уз 47	Жилой дом	14,71	0,025	181,06	181,81	0,0056	0,02	0	0,001	0,09	0,0113	Курашим
22050	Уз 47	Жилой дом	28,94	0,05	181,06	180,32	0,0111	0,04	0	0	0,01	0,0057	Курашим
22052	Уз 50	Жилой дом	14,76	0,05	181,17	181,64	0,0111	0,04	0	0	0,01	0,0057	Курашим
22054	Уз 50	Жилой дом	28,13	0,05	181,17	180,36	0,0111	0,04	0	0	0,01	0,0057	Курашим
22056	Уз 49	Жилой дом	14,07	0,025	181,17	181,44	0,0056	0,02	0	0,001	0,09	0,0113	Курашим
22058	Уз 49	Жилой дом	29,59	0,025	181,17	180,24	0,0056	0,02	0	0,003	0,09	0,0113	Курашим
22060	Уз 46	Жилой дом	17,94	0,05	180,97	181,33	0,0111	0,04	0	0	0,01	0,0057	Курашим
22062	Уз 46	Жилой дом	27,49	0,05	180,97	179,9	0,0111	0,04	0	0	0,01	0,0057	Курашим
22064	Уз 43	Жилой дом	17,27	0,05	180,55	181,12	0,0111	0,04	0	0	0,01	0,0057	Курашим
22066	Уз 43	Жилой дом	26,89	0,05	180,55	179,52	0,0111	0,04	0	0	0,01	0,0057	Курашим
22068	Уз 42	Жилой дом	16,64	0,05	180,42	181,11	0,0111	0,04	0	0	0,01	0,0057	Курашим
22070	Уз 42	Жилой дом	26,25	0,05	180,42	179,16	0,0111	0,04	0	0	0,01	0,0057	Курашим
22072	Уз 41	Жилой дом	18	0,05	180,3	180,93	0,0111	0,04	0	0	0,01	0,0057	Курашим
22074	Уз 39	Жилой дом	24,96	0,05	179,87	178,6	0,0111	0,04	0	0	0,01	0,0057	Курашим
22076	Уз 38	Жилой дом	21,77	0,05	179,52	180,76	0,0111	0,04	0	0	0,01	0,0057	Курашим
22078	БК 11	Уз 62	143,25	0,0974	188,24	183,5	0,0278	0,1	0	0	0	0,0037	Курашим
22080	Уз 62	Уз 66	27,55	0,0974	183,5	183,11	0,0167	0,06	0	0	0	0,0022	Курашим
22082	Уз 66	БК 72	73,74	0,0974	183,11	181,44	0,0111	0,04	0	0	0	0,0015	Курашим
22084	БК 72	Жилой дом	21,11	0,025	181,44	182,18	0,0056	0,02	0	0,002	0,09	0,0113	Курашим
17998	БК	БК	76,62	0,11	132,27	131,88	0	0	0	0	0	0	Лобаново
17995	ОК	У	32,27	0,06	148,32	147,19	0	0	0	0	0	0	Лобаново
17994	Лобаново Сквaziна	ОК	3,61	0,06	148,57	148,32	0	0	0	0	0	0	Лобаново
17992	ОК	У	45,19	0,06	150,4	147,19	0	0	0	0	0	0	Лобаново
17991	Лобаново Сквaziна	ОК	3,47	0,06	150,71	150,4	0	0	0	0	0	0	Лобаново
17989	Лобаново Сквaziна	ОК	4,88	0,063	154,15	154,23	0	0	0	0	0	0	Лобаново
17984	ОК	У	40,89	0,06	155,65	155,32	0	0	0	0	0	0	Лобаново
17983	Лобаново Сквaziна	ОК	5,27	0,06	155,67	155,65	0	0	0	0	0	0	Лобаново
17982	ОК	У	202,07	0,063	154,23	155,32	0	0	0	0	0	0	Лобаново
17980	ОК	У	26,86	0,08	152,86	154,85	0,0022	0,01	0	0	0	0,0004	Лобаново
17979	Лобаново Сквaziна	ОК	4,24	0,08	152,57	152,86	0,0022	0,01	0	0	0	0,0004	Лобаново
17977	ОК	БК	37	0,15	175,75	176,79	23,1746	83,43	0	0,804	19,76	1,3114	Лобаново
17976	Лобаново Сквaziна	ОК	3,84	0,15	175,51	175,75	23,1746	83,43	0	0,083	19,76	1,3114	Лобаново
17974	ОК	БК	123,67	0,11	170,84	176,79	0	0	0	0	0	0	Лобаново
17973	Лобаново Сквaziна	ОК	3,62	0,11	170,72	170,84	0	0	0	0	0	0	Лобаново
17971	ОК	БК	192,93	0,11	163,67	176,79	0	0	0	0	0	0	Лобаново
17970	Лобаново Сквaziна	ОК	4,08	0,11	163,96	163,67	0	0	0	0	0	0	Лобаново
17968	ОК	БК	249,91	0,06	162,01	176,79	0	0	0	0	0	0	Лобаново
17967	Лобаново Сквaziна	ОК	4,03	0,06	161,85	162,01	0	0	0	0	0	0	Лобаново
17966	БК	У	256	0,11	176,79	164,85	0	0	0	0	0	0	Лобаново
17965	БК	Жилой дом	21,01	0,03	151,42	150,92	0,02	0,07	0	0,004	0,16	0,0283	Лобаново

Sys	Начало участка	Конец участка	Длина участка, м	Внутренний диаметр трубы, м	Геодезическая отметка начала участка, м	Геодезическая отметка конца участка, м	Расход воды на участке, л/с	Расход воды на участке, м3/ч	Утечка на участке, л/с	Потери напора на участке, м	Удельные линейные потери, мм/м	Скорость движения воды на участке, м/с	Поселение
17963	ВК	Жилой дом	10,28	0,03	151,42	151,69	0,02	0,07	0	0,002	0,16	0,0283	Лобаново
17961	ВК	ВК	31,35	0,11	153,38	151,42	0,196	0,71	0	0	0,01	0,0206	Лобаново
17959	ВК	Жилой дом	25,82	0,03	153,38	154,84	0,02	0,07	0	0,004	0,16	0,0283	Лобаново
17957	ВК	Жилой дом	21,53	0,03	153,38	153,02	0,02	0,07	0	0,004	0,16	0,0283	Лобаново
17955	ВК	ВК	40,79	0,11	155,82	153,38	0,236	0,85	0	0	0,01	0,0248	Лобаново
17953	ВК	Жилой дом	18,24	0,03	155,82	156,45	0,02	0,07	0	0,003	0,16	0,0283	Лобаново
17951	ВК	Жилой дом	18,39	0,03	155,82	155,49	0,02	0,07	0	0,003	0,16	0,0283	Лобаново
17949	ВК	ВК	44,44	0,11	158,6	155,82	0,276	0,99	0	0,001	0,01	0,029	Лобаново
17947	ВК	Жилой дом	15,6	0,03	158,6	159,55	0,02	0,07	0	0,003	0,16	0,0283	Лобаново
17945	ВК	Жилой дом	24,57	0,03	158,6	156,97	0,02	0,07	0	0,004	0,16	0,0283	Лобаново
17943	ВК	ВК	79,38	0,11	162,08	158,6	0,316	1,14	0	0,002	0,02	0,0333	Лобаново
17941	ВК	Жилой дом	32,63	0,03	162,08	158,89	0,02	0,07	0	0,006	0,16	0,0283	Лобаново
17939	ВК	Жилой дом	21,7	0,03	162,08	160,42	0,02	0,07	0	0,004	0,16	0,0283	Лобаново
17937	ВК	Жилой дом	14,93	0,03	162,08	163,3	0,02	0,07	0	0,003	0,16	0,0283	Лобаново
17935	ВК	ВК	32,16	0,11	163,62	162,08	0,376	1,35	0	0,001	0,03	0,0396	Лобаново
17933	ВК	Жилой дом	30,94	0,03	163,62	161,14	0,02	0,07	0	0,005	0,16	0,0283	Лобаново
17931	ВК	Жилой дом	12,99	0,03	163,62	165,39	0,02	0,07	0	0,002	0,16	0,0283	Лобаново
17929	ВК	ВК	40,93	0,11	164,39	163,62	0,416	1,5	0	0,001	0,03	0,0438	Лобаново
17927	ВК	Жилой дом	13,08	0,03	164,39	166,02	0,02	0,07	0	0,002	0,16	0,0283	Лобаново
17925	ВК	Жилой дом	24,62	0,03	164,39	161,61	0,02	0,07	0	0,004	0,16	0,0283	Лобаново
17923	ВК	ВК	48,29	0,11	164,04	164,39	0,456	1,64	0	0,002	0,04	0,048	Лобаново
17921	ВК	Жилой дом	13,62	0,03	162,76	163,6	0,02	0,07	0	0,002	0,16	0,0283	Лобаново
17919	ВК	Жилой дом	14,65	0,03	164,04	165,11	0,02	0,07	0	0,003	0,16	0,0283	Лобаново
17917	ВК	Жилой дом	25,8	0,03	164,04	161,63	0,02	0,07	0	0,004	0,16	0,0283	Лобаново
17915	ВК	Жилой дом	25,26	0,03	164,04	160,27	0,02	0,07	0	0,004	0,16	0,0283	Лобаново
17913	ВК	ВК	34,65	0,11	162,76	164,04	0,516	1,86	0	0,002	0,05	0,0543	Лобаново
17911	ВК	ВК	56,92	0,11	161,54	162,76	0,536	1,93	0	0,004	0,07	0,0564	Лобаново
17909	ВК	Жилой дом	26,77	0,03	157,08	158,97	0,02	0,07	0	0,005	0,16	0,0283	Лобаново
17907	ВК	Жилой дом	19,62	0,03	157,08	156,9	0,02	0,07	0	0,003	0,16	0,0283	Лобаново
17905	ВК	ВК	54,03	0,11	159,42	157,08	0,06	0,22	0	0	0	0,0063	Лобаново
17903	ВК	Жилой дом	12,49	0,03	159,9	158,72	0,02	0,07	0	0,002	0,16	0,0283	Лобаново
17901	ВК	Жилой дом	9,68	0,03	160,83	159,55	0,02	0,07	0	0,002	0,16	0,0283	Лобаново
17899	ВК	ВК	37,29	0,11	159,9	160,83	0,02	0,07	0	0	0	0,0021	Лобаново
17897	ВК	ВК	18,85	0,11	159,42	159,9	0,04	0,14	0	0	0	0,0042	Лобаново
17895	ВК	ВК	26,22	0,11	161,54	159,42	3,108	11,19	0	0,056	1,95	0,327	Лобаново
17893	ВК	Жилой дом	20,74	0,03	161,54	161,44	0,02	0,07	0	0,004	0,16	0,0283	Лобаново
17891	ВК	ВК	252,31	0,11	176,79	161,54	3,664	13,19	0	0,743	2,68	0,3855	Лобаново
17889	ВК	Жилой дом	16,21	0,1	137,23	136,76	0,0169	0,06	0	0	0	0,0021	Лобаново
17888	ВК	ВК	38,22	0,1	135,61	137,23	0,0169	0,06	0	0	0	0,0021	Лобаново
17887	ВК	Школа	63,78	0,025	139,33	137,14	0,0066	0,02	0	0,007	0,11	0,0134	Лобаново
17886	ВК	ВК	56,25	0,1	139,33	136	0,0816	0,29	0	0	0,01	0,0104	Лобаново
17885	Многоквартирный жилой дом	ВК	39,87	0,06	146,14	146,9	0,0048	0,02	0	0	0	0,0017	Лобаново
17883	ВК	ВК	24,92	0,1	137,78	137,57	3,7913	13,65	0	0,129	4,72	0,4827	Лобаново
17881	ВК	Многоквартирный жилой дом	10,82	0,1	136,34	135,9	0,0164	0,06	0	0	0	0,0021	Лобаново
17879	ВК	ВК	76,7	0,1	137,46	136,34	0,0164	0,06	0	0	0	0,0021	Лобаново
17877	ВК	Многоквартирный жилой дом	15,39	0,1	137,46	137,09	0,0149	0,05	0	0	0	0,0019	Лобаново
17875	У	ВК	53,75	0,1	138,44	137,46	0,0313	0,11	0	0	0	0,004	Лобаново
17873	У	Многоквартирный жилой дом	17,3	0,1	138,44	138,4	0,013	0,05	0	0	0	0,0017	Лобаново
17871	У	ВК	28,84	0,025	138,44	138,95	0	0	0	0	0	0	Лобаново
17869	ВК	У	81,72	0,1	137,78	138,44	0,0443	0,16	0	0	0	0,0056	Лобаново
17867	ВК	ВК	97,07	0,1	140,29	137,78	3,8356	13,81	0	0,515	4,83	0,4884	Лобаново
17865	ВК	Образовательное учреждение	21,89	0,1	140,29	139,76	0,0116	0,04	0	0	0	0,0015	Лобаново
17863	ВК	ВК	54,72	0,1	143,02	140,29	3,8472	13,85	0	0,292	4,86	0,4898	Лобаново
17861	Жилой дом	ВК	8,87	0,025	148,97	149,93	0,0149	0,05	0	0,002	0,24	0,0303	Лобаново
17859	ВК	ВК	34,75	0,05	149,93	149,3	0,0149	0,05	0	0,001	0,01	0,0076	Лобаново
17857	Жилой дом	ВК	8,37	0,025	148,46	149,3	0,0141	0,05	0	0,002	0,23	0,0288	Лобаново
17855	ВК	ВК	27,12	0,05	149,3	148,95	0,029	0,1	0	0,001	0,03	0,0148	Лобаново
17853	Жилой дом	ВК	12,12	0,025	148,15	148,95	0,0137	0,05	0	0,003	0,22	0,0279	Лобаново
17851	ВК	ВК	37,49	0,05	148,95	148,46	0,0427	0,15	0	0,002	0,04	0,0217	Лобаново
17849	Жилой дом	ВК	15,41	0,025	147,34	148,46	0,0125	0,04	0	0,003	0,2	0,0254	Лобаново
17847	ВК	ВК	41,56	0,05	148,46	148,62	0,0552	0,2	0	0,003	0,06	0,0281	Лобаново
17845	Жилой дом	ВК	13,13	0,025	147,79	148,62	0,0132	0,05	0	0,003	0,21	0,0268	Лобаново
17843	ВК	ВК	35,38	0,05	148,62	148,43	0,0683	0,25	0	0,003	0,07	0,0348	Лобаново
17841	Жилой дом	ВК	12,99	0,025	147,59	148,43	0,0129	0,05	0	0,003	0,21	0,0262	Лобаново
17839	Жилой дом	ВК	9,88	0,025	147,77	148,28	0,0132	0,05	0	0,002	0,21	0,0268	Лобаново
17837	ВК	ВК	26,3	0,05	148,28	148,72	0,0132	0,05	0	0	0,01	0,0067	Лобаново
17835	ВК	ВК	11,12	0,05	148,43	148,72	0,0812	0,29	0	0,001	0,08	0,0414	Лобаново
17833	ВК	ВК	76,63	0,05	148,72	143,88	0,0944	0,34	0	0,008	0,1	0,0481	Лобаново
17831	ВК	ВК	10,5	0,05	143,88	143,28	0,0967	0,35	0	0,001	0,1	0,0492	Лобаново
17829	ВК	ВК	56,98	0,05	143,28	143,02	0,0967	0,35	0	0,006	0,1	0,0492	Лобаново
17827	ВК	ВК	61,9	0,1	143,72	143,02	3,7505	13,5	0	0,315	4,62	0,4775	Лобаново
17824	У	ВК	94,45	0,1	141,83	143,72	3,829	13,78	0	0,5	4,81	0,4875	Лобаново

Sys	Начало участка	Конец участка	Длина участка, м	Внутренний диаметр трубы, м	Геодезическая отметка начала участка, м	Геодезическая отметка конца участка, м	Расход воды на участке, л/с	Расход воды на участке, м3/ч	Утечка на участке, л/с	Потери напора на участке, м	Удельные линейные потери, мм/м	Скорость движения воды на участке, м/с	Поселение
17823	У	Дом Культуры	13,43	0,1	141,83	141,87	0,0097	0,04	0	0	0	0,0012	Лобаново
17821	У	У	34,46	0,1	141,46	141,83	3,8388	13,82	0	0,183	4,84	0,4888	Лобаново
17819	ВК	Жилой дом	20,65	0,03	157,08	154,23	0,02	0,07	0	0,004	0,16	0,0283	Лобаново
17818	ВК	ВК	115,66	0,11	159,42	148,58	3,008	10,83	0	0,232	1,83	0,3165	Лобаново
17816	ВК	ВК	99,27	0,11	150,76	146,56	18,3098	65,92	0	6,984	63,96	1,9267	Лобаново
17815	ВК	Многokвартирный жилой дом	41,43	0,11	150,43	149,6	0,5673	2,04	0	0,004	0,08	0,0597	Лобаново
17813	ВК	ВК	46,53	0,11	150,43	148,74	0,6356	2,29	0	0,005	0,1	0,0669	Лобаново
17811	ВК	ВК	53,89	0,11	150,76	150,43	1,203	4,33	0	0,019	0,32	0,1266	Лобаново
17809	У	ВК	197,37	0,11	154,85	150,76	19,5128	70,25	0	15,758	72,58	2,0533	Лобаново
17806	ВК	У	424,57	0,11	176,79	154,85	19,5106	70,24	0	34,234	73,3	2,053	Лобаново
17798	ВК	Многokвартирный жилой дом	31,27	0,03	140,58	140,65	0,0118	0,04	0	0,003	0,09	0,0168	Лобаново
17796	ВК	Многokвартирный жилой дом	21,8	0,03	140,58	140,61	0,0119	0,04	0	0,002	0,09	0,0169	Лобаново
17794	ВК	Многokвартирный жилой дом	18,74	0,1	140,05	139,49	0,0134	0,05	0	0	0	0,0017	Лобаново
17792	ВК	Многokвартирный жилой дом	15,62	0,1	139,83	139,86	0,0125	0,05	0	0	0	0,0016	Лобаново
17790	ВК	ВК	38,47	0,15	139,91	139,83	7,9727	28,7	0	0,102	2,41	0,4512	Лобаново
17788	ВК	Многokвартирный жилой дом	35,05	0,1	140,2	140,36	0,0119	0,04	0	0	0	0,0015	Лобаново
17786	ВК	Многokвартирный жилой дом	22,96	0,1	140,2	139,59	0,0131	0,05	0	0	0	0,0017	Лобаново
17784	ВК	Школа	41,48	0,1	136	134,21	0,0197	0,07	0	0	0	0,0025	Лобаново
17782	ВК	Дом спорта	36,44	0,11	133,84	134,93	0,0189	0,07	0	0	0	0,002	Лобаново
17780	ВК	Жилой дом	13,54	0,1	134,54	134,65	0,0077	0,03	0	0	0	0,001	Лобаново
17778	ВК	Жилой дом	9,95	0,03	135,61	135,36	0,0185	0,07	0	0,002	0,14	0,0261	Лобаново
17776	ВК	ВК	23,18	0,1	134,54	135,61	0,0353	0,13	0	0	0	0,0045	Лобаново
17774	ВК	ВК	155,82	0,1	133,84	134,54	0,043	0,15	0	0	0	0,0055	Лобаново
17772	ВК	ВК	39,66	0,1	136	133,84	0,0619	0,22	0	0	0	0,0079	Лобаново
17769	ВК	ВК	33,13	0,1	139,91	140,2	0,1131	0,41	0	0	0,01	0,0144	Лобаново
17767	ВК	ВК	40,8	0,15	140,05	139,91	8,0858	29,11	0	0,111	2,48	0,4576	Лобаново
17765	ВК	ВК	62,1	0,15	140,58	140,05	8,0992	29,16	0	0,17	2,49	0,4583	Лобаново
17763	У	ВК	53,05	0,15	141,15	140,58	8,123	29,24	0	0,146	2,5	0,4597	Лобаново
17761	ВК	Многokвартирный жилой дом	19,96	0,11	145,3	143,85	0,2872	1,03	0	0	0,01	0,0302	Лобаново
17759	Детский сад	ВК	101,32	0,11	146,14	148,51	0,0093	0,03	0	0	0	0,001	Лобаново
17757	ВК	ВК	42,81	0,11	145,3	146,14	0,0141	0,05	0	0	0	0,0015	Лобаново
17755	ВК	ВК	117,49	0,05	141,23	145,3	0,2731	0,98	0	0,143	1,1	0,1391	Лобаново
17753	У	Многokвартирный жилой дом	21,25	0,1	141,15	141,29	0,011	0,04	0	0	0	0,0014	Лобаново
17751	ВК	У	12,75	0,15	141,28	141,15	8,134	29,28	0	0,035	2,51	0,4603	Лобаново
17749	У	ВК	30,58	0,15	141,46	141,28	8,134	29,28	0	0,084	2,51	0,4603	Лобаново
17747	ВК	У	36,97	0,11	141,54	141,46	11,9727	43,1	0	1,119	27,52	1,2598	Лобаново
17745	ВК	ВК	30,47	0,11	141,23	141,54	11,9727	43,1	0	0,922	27,52	1,2598	Лобаново
17743	ВК	Многokвартирный жилой дом	29,36	0,08	140,3	140,03	0,016	0,06	0	0	0	0,0032	Лобаново
17741	ВК	Многokвартирный жилой дом	24,33	0,08	140,3	139,66	0,0165	0,06	0	0	0	0,0033	Лобаново
17739	ВК	ВК	20,74	0,08	141,23	140,3	0,0325	0,12	0	0	0,01	0,0065	Лобаново
17737	ВК	Жилой дом	21,17	0,03	141,23	141,17	0,0146	0,05	0	0,003	0,11	0,0206	Лобаново
17735	ВК	Медицинское учреждение	20,56	0,03	141,23	141,6	0,014	0,05	0	0,002	0,11	0,0197	Лобаново
17733	ВК	ВК	74,7	0,15	140,89	141,23	12,3069	44,3	0	0,465	5,66	0,6964	Лобаново
17731	ВК	Медицинское учреждение	30,17	0,11	140,89	141,86	0,0142	0,05	0	0	0	0,0015	Лобаново
17729	ВК	ВК	73,95	0,15	138,65	140,89	12,3211	44,36	0	0,461	5,67	0,6972	Лобаново
17727	ВК	Многokвартирный жилой дом	45,88	0,1	138,65	137,23	0,0202	0,07	0	0	0	0,0026	Лобаново
17725	ВК	Жилой дом	14,66	0,05	138,65	139,17	0,0181	0,07	0	0	0,02	0,0092	Лобаново
17723	ВК	Жилой дом	14,07	0,05	137,62	137,76	0,0201	0,07	0	0	0,02	0,0102	Лобаново
17721	ВК	Жилой дом	10,83	0,05	136,69	137,41	0,0201	0,07	0	0	0,02	0,0102	Лобаново
17719	ВК	Медицинское учреждение	13,51	0,05	136,03	136,82	0,0201	0,07	0	0	0,02	0,0102	Лобаново
17717	ВК	ВК	29,55	0,11	137,62	138,65	12,3594	44,49	0	0,953	29,31	1,3005	Лобаново
17715	ВК	ВК	31,9	0,11	136,69	137,62	12,3795	44,57	0	1,032	29,4	1,3027	Лобаново
17713	ВК	ВК	31,37	0,11	136,03	136,69	12,3996	44,64	0	1,018	29,5	1,3048	Лобаново
17711	ВК	ВК	28,85	0,15	136,63	136,03	12,4197	44,71	0	0,183	5,76	0,7028	Лобаново
17709	ВК	Многokвартирный жилой дом	83,57	0,11	129,87	131,83	0,789	2,84	0	0,013	0,14	0,083	Лобаново
17707	ВК	Многokвартирный жилой дом	33,12	0,06	129,87	130,4	0,8164	2,94	0	0,126	3,47	0,2887	Лобаново
17705	ВК	Многokвартирный жилой дом	17,32	0,06	129,87	129,53	0,8351	3,01	0	0,069	3,62	0,2953	Лобаново
17703	ВК	ВК	50,95	0,15	131,15	129,87	2,4405	8,79	0	0,014	0,25	0,1381	Лобаново
17701	ВК	Многokвартирный жилой дом	18,48	0,06	131,15	131,36	0,0201	0,07	0	0	0,01	0,0071	Лобаново
17699	ВК	ВК	39,67	0,15	133,07	131,15	2,4606	8,86	0	0,011	0,25	0,1392	Лобаново
17697	ВК	Многokвартирный жилой дом	31,37	0,06	133,07	133,39	0,7539	2,71	0	0,103	2,97	0,2666	Лобаново
17695	ВК	ВК	14,02	0,15	133,82	133,07	3,2145	11,57	0	0,006	0,42	0,1819	Лобаново
17693	ВК	Многokвартирный жилой дом	26,82	0,06	133,82	133,5	0,752	2,71	0	0,087	2,96	0,266	Лобаново
17691	ВК	ВК	40,95	0,15	136,63	133,82	3,9665	14,28	0	0,028	0,62	0,2245	Лобаново
17689	ВК	ВК	61,43	0,15	138,22	136,63	16,3862	58,99	0	0,672	9,95	0,9273	Лобаново
17687	ВК	Магазин	25,99	0,06	138,22	136,85	0,0201	0,07	0	0	0,01	0,0071	Лобаново
17685	ВК	Многokвартирный жилой дом	17,84	0,06	138,22	139,01	0,6377	2,3	0	0,042	2,16	0,2255	Лобаново
17683	ВК	ВК	88,18	0,15	146,56	138,22	17,044	61,36	0	1,043	10,75	0,9645	Лобаново
17681	ВК	Многokвартирный жилой дом	27,98	0,08	146,56	143,94	0,5274	1,9	0	0,011	0,34	0,1049	Лобаново
17679	ВК	ВК	18,48	0,15	146,56	145,49	0	0	0	0	0	0	Лобаново
17677	ВК	Многokвартирный жилой дом	44,45	0,08	146,56	150,98	0,2092	0,75	0	0,002	0,03	0,0416	Лобаново
17675	ВК	Многokвартирный жилой дом	16,76	0,15	145,19	143,89	0,5293	1,91	0	0	0,01	0,03	Лобаново

Sys	Начало участка	Конец участка	Длина участка, м	Внутренний диаметр трубы, м	Геодезическая отметка начала участка, м	Геодезическая отметка конца участка, м	Расход воды на участке, л/с	Расход воды на участке, м3/ч	Утечка на участке, л/с	Потери напора на участке, м	Удельные линейные потери, мм/м	Скорость движения воды на участке, м/с	Поселение
17673	ВК	ВК	40,78	0,15	146,56	145,19	0,5293	1,91	0	0	0,01	0,03	Лобаново
17670	ВК	Многоквартирный жилой дом	31,88	0,11	148,74	147,13	0,6356	2,29	0	0,003	0,1	0,0669	Лобаново
17668	ВК	Жилой дом	21,94	0,03	146,15	145,85	0,02	0,07	0	0,004	0,16	0,0283	Лобаново
17665	ВК	ВК	64,19	0,11	146,15	143,9	0,056	0,2	0	0	0	0,0059	Лобаново
17664	ВК	ВК	64,11	0,11	149,49	146,15	0,076	0,27	0	0	0	0,008	Лобаново
17663	ВК	Жилой дом	18,73	0,03	136,22	136,44	0,0155	0,06	0	0,002	0,12	0,022	Лобаново
17661	ВК	Жилой дом	14,98	0,025	140,46	140,02	0,004	0,01	0	0,001	0,06	0,0081	Лобаново
17659	ВК	Жилой дом	10,99	0,025	139,31	139,2	0,0046	0,02	0	0,001	0,07	0,0094	Лобаново
17656	ВК	У	62,09	0,16	140,46	142,19	0,0026	0,01	0	0	0	0,0001	Лобаново
17655	ВК	ВК	36,04	0,16	139,31	140,46	0,0066	0,02	0	0	0	0,0003	Лобаново
17653	ВК	ВК	50,27	0,16	139,85	139,31	0,0112	0,04	0	0	0	0,0006	Лобаново
17652	ВК	Жилой дом	33,31	0,03	139,85	139,61	0,0108	0,04	0	0,003	0,08	0,0152	Лобаново
17650	ВК	ВК	18,55	0,11	136,93	136,97	0	0	0	0	0	0	Лобаново
17648	ВК	ВК	18,45	0,11	136,49	136,93	0	0	0	0	0	0	Лобаново
17646	ВК	Жилой дом	22,74	0,03	136,49	135,73	0,0179	0,06	0	0,003	0,14	0,0253	Лобаново
17644	ВК	Жилой дом	12,77	0,03	136,49	136,88	0,0166	0,06	0	0,002	0,13	0,0234	Лобаново
17642	ВК	ВК	49,92	0,11	137,54	136,49	0,0345	0,12	0	0	0	0,0036	Лобаново
17640	ВК	Жилой дом	17,66	0,03	137,54	138,1	0,015	0,05	0	0,002	0,12	0,0212	Лобаново
17638	ВК	Жилой дом	16,39	0,03	137,54	137,14	0,0162	0,06	0	0,002	0,13	0,023	Лобаново
17636	ВК	ВК	41,27	0,11	138,74	137,54	0,0657	0,24	0	0	0	0,0069	Лобаново
17634	ВК	Жилой дом	19,76	0,03	138,74	138,97	0,0138	0,05	0	0,002	0,11	0,0195	Лобаново
17632	ВК	Жилой дом	16,81	0,03	138,74	138,56	0,0144	0,05	0	0,002	0,11	0,0204	Лобаново
17630	ВК	Жилой дом	18,51	0,03	139,5	139,75	0,0126	0,05	0	0,002	0,1	0,0179	Лобаново
17628	ВК	Жилой дом	17,98	0,03	139,5	139,35	0,0132	0,05	0	0,002	0,1	0,0187	Лобаново
17626	ВК	Жилой дом	14,42	0,03	140,7	140,46	0,0115	0,04	0	0,001	0,09	0,0162	Лобаново
17624	ВК	Жилой дом	20,94	0,03	140,7	140,21	0,0119	0,04	0	0,002	0,09	0,0168	Лобаново
17622	ВК	Жилой дом	15,29	0,03	141,48	142,05	0,0082	0,03	0	0,001	0,06	0,0116	Лобаново
17620	ВК	Жилой дом	19,55	0,03	141,48	140,91	0,0106	0,04	0	0,002	0,08	0,015	Лобаново
17618	ВК	Жилой дом	17,81	0,03	142,47	143,03	0,0053	0,02	0	0,001	0,04	0,0075	Лобаново
17616	ВК	Жилой дом	19,78	0,03	142,47	142,23	0,0078	0,03	0	0,001	0,06	0,011	Лобаново
17614	ВК	ВК	28,63	0,11	139,5	138,74	0,0939	0,34	0	0	0	0,0099	Лобаново
17612	ВК	ВК	31,4	0,11	140,7	139,5	0,1198	0,43	0	0	0,01	0,0126	Лобаново
17610	ВК	ВК	31,07	0,11	141,48	140,7	0,1431	0,52	0	0	0,01	0,0151	Лобаново
17608	ВК	ВК	28,21	0,11	142,47	141,48	0,162	0,58	0	0	0,01	0,017	Лобаново
17606	ВК	ВК	29,52	0,11	143,91	142,47	0,1751	0,63	0	0	0,01	0,0184	Лобаново
17604	Жилой дом	ВК	15,26	0,03	144,63	143,91	0,006	0,02	0	0,001	0,05	0,0084	Лобаново
17602	ВК	Жилой дом	19,93	0,03	143,91	143,36	0,0039	0,01	0	0,001	0,03	0,0055	Лобаново
17599	ВК	Многоквартирный жилой дом	25,98	0,025	134,41	136,81	1	3,6	0	15,829	553,89	2,0372	Лобаново
17597	ВК	Многоквартирный жилой дом	19,37	0,06	133,13	133,39	1	3,6	0	0,109	5,14	0,3537	Лобаново
17595	ВК	Многоквартирный жилой дом	18,56	0,063	132,6	132,97	0,008	0,03	0	0	0	0,0026	Лобаново
17593	ВК	Многоквартирный жилой дом	16,61	0,06	132,19	132,5	1	3,6	0	0,094	5,14	0,3537	Лобаново
17591	ВК	ВК	55,61	0,16	132,6	132,19	1	3,6	0	0,002	0,03	0,0497	Лобаново
17589	ВК	ВК	53,6	0,16	133,13	132,6	1,008	3,63	0	0,002	0,03	0,0501	Лобаново
17587	ВК	ВК	70,73	0,16	134,41	133,13	2,008	7,23	0	0,01	0,12	0,0999	Лобаново
17582	ВК	Жилой дом	37,09	0,03	143,9	144,48	0,02	0,07	0	0,006	0,16	0,0283	Лобаново
17581	ВК	Жилой дом	22,94	0,03	143,9	143,93	0,02	0,07	0	0,004	0,16	0,0283	Лобаново
17577	ВК	Жилой дом	19,23	0,025	143,9	143,56	0,008	0,03	0	0,003	0,13	0,0163	Лобаново
17575	ВК	Жилой дом	17,98	0,025	142,44	142,8	0,008	0,03	0	0,003	0,13	0,0163	Лобаново
17574	ВК	ВК	50,36	0,025	143,9	142,44	0,008	0,03	0	0,007	0,13	0,0163	Лобаново
17572	ВК	Жилой дом	57,1	0,03	149,49	147,51	0,02	0,07	0	0,01	0,16	0,0283	Лобаново
17570	ВК	Жилой дом	45,09	0,03	149,49	147,78	0,02	0,07	0	0,008	0,16	0,0283	Лобаново
17568	У	Жилой дом	11,69	0,03	150,54	149,65	0,02	0,07	0	0,002	0,16	0,0283	Лобаново
17566	ВК	Жилой дом	16,37	0,03	151,56	151,06	0,02	0,07	0	0,003	0,16	0,0283	Лобаново
17563	У	Жилой дом	15,15	0,03	142,19	141,89	0,005	0,02	0	0,001	0,04	0,007	Лобаново
17561	Жилой дом	У	41,92	0,03	142,64	142,19	0,0023	0,01	0	0,001	0,02	0,0033	Лобаново
17558	ВК	ВК	46,13	0,16	139,33	139,85	0,022	0,08	0	0	0	0,0011	Лобаново
17556	ВК	Жилой дом	23,09	0,025	138,79	139,12	0,0047	0,02	0	0,002	0,08	0,0095	Лобаново
17554	ВК	Жилой дом	20,86	0,03	139,33	139,49	0,011	0,04	0	0,002	0,09	0,0155	Лобаново
17552	ВК	ВК	29,94	0,16	138,79	139,33	0,033	0,12	0	0	0	0,0016	Лобаново
17550	ВК	ВК	46,14	0,16	137,82	138,79	0,0376	0,14	0	0	0	0,0019	Лобаново
17548	ВК	Жилой дом	17,66	0,03	137,82	137,8	0,0137	0,05	0	0,002	0,11	0,0194	Лобаново
17546	ВК	ВК	28,68	0,16	137,01	137,82	0,0513	0,18	0	0	0	0,0026	Лобаново
17543	У	ВК	53,02	0,03	150,54	151,56	0,02	0,07	0	0,009	0,16	0,0283	Лобаново
17541	ВК	У	22,53	0,02	149,49	150,54	0,04	0,14	0	0,039	1,58	0,1273	Лобаново
17539	ВК	ВК	29,01	0,11	151,42	149,49	0,156	0,56	0	0	0,01	0,0164	Лобаново
17537	ВК	У	491,02	0,15	176,79	155,32	0	0	0	0	0	0	Лобаново
17533	ВК	У	1971	0,15	176,79	147,19	0	0	0	0	0	0	Лобаново
17528	ВК	ВК	22,89	0,1	140,2	139,33	0,0882	0,32	0	0	0,01	0,0112	Лобаново
17526	ВК	Жилой дом	41,71	0,03	124,72	126,5	0,02	0,07	0	0,007	0,16	0,0283	Лобаново
17524	ВК	Магазин	48,24	0,03	124,72	126,08	0,02	0,07	0	0,008	0,16	0,0283	Лобаново
17522	ВК	ВК	86,14	0,11	122,13	124,72	1,504	5,41	0	0,046	0,48	0,1583	Лобаново
17520	ВК	Жилой дом	45,38	0,03	122,13	122,37	0,02	0,07	0	0,008	0,16	0,0283	Лобаново

Sys	Начало участка	Конец участка	Длина участка, м	Внутренний диаметр трубы, м	Геодезическая отметка начала участка, м	Геодезическая отметка конца участка, м	Расход воды на участке, л/с	Расход воды на участке, м3/ч	Утечка на участке, л/с	Потери напора на участке, м	Удельные линейные потери, мм/м	Скорость движения воды на участке, м/с	Поселение
17519	ВК	Жилой дом	46,72	0,03	122,13	120,56	0,02	0,07	0	0,008	0,16	0,0283	Лобаново
17517	ВК	ВК	62,56	0,11	118,66	122,13	1,544	5,56	0	0,035	0,51	0,1625	Лобаново
17515	ВК	Жилой дом	39,03	0,03	118,66	118,44	0,02	0,07	0	0,007	0,16	0,0283	Лобаново
17513	ВК	ВК	48,42	0,11	116,83	118,66	1,564	5,63	0	0,028	0,52	0,1646	Лобаново
17509	ВК	Жилой дом	26,98	0,03	116,87	117,4	0,02	0,07	0	0,005	0,16	0,0283	Лобаново
17507	ВК	Жилой дом	20,32	0,03	116,87	117,4	0,02	0,07	0	0,003	0,16	0,0283	Лобаново
17505	ВК	Жилой дом	28,6	0,03	116,83	117,11	0,02	0,07	0	0,005	0,16	0,0283	Лобаново
17503	ВК	Жилой дом	19,82	0,03	116,83	117,43	0,02	0,07	0	0,003	0,16	0,0283	Лобаново
17501	ВК	ВК	64,83	0,11	116,87	116,83	1,604	5,77	0	0,039	0,55	0,1688	Лобаново
17499	ВК	Производственное здание	94,51	0,1	133,25	128	0,0201	0,07	0	0	0	0,0026	Лобаново
17497	ВК	Административное здание	19,1	0,03	133,25	131,94	0,0201	0,07	0	0,003	0,16	0,0284	Лобаново
17495	ВК	Медицинское учреждение	16,82	0,03	134,01	132,75	0,0201	0,07	0	0,003	0,16	0,0284	Лобаново
17493	ВК	Хозяйственно-бытовое строение	18,51	0,025	135,17	134,37	0,0077	0,03	0	0,003	0,12	0,0156	Лобаново
17491	ВК	ВК	13,38	0,1	134,01	133,25	0,0402	0,14	0	0	0	0,0051	Лобаново
17489	ВК	ВК	57,24	0,1	135,17	134,01	0,0603	0,22	0	0	0	0,0077	Лобаново
17487	ВК	ВК	30,73	0,1	134	135,17	0,068	0,24	0	0	0	0,0087	Лобаново
17485	ВК	Многokвартирный жилой дом	23,15	0,05	132,09	133,45	0,02	0,07	0	0,001	0,02	0,0102	Лобаново
17483	ВК	ВК	25,24	0,15	134	132,09	7,8922	28,41	0	0,066	2,37	0,4466	Лобаново
17481	ВК	ВК	92,49	0,15	139,83	134	7,9602	28,66	0	0,245	2,41	0,4505	Лобаново
17479	ВК	Магазин	43,03	0,05	132,09	132,04	0,0201	0,07	0	0,001	0,02	0,0102	Лобаново
17477	ВК	Хозяйственно-бытовое строение	26,42	0,1	130,64	130,24	0,0201	0,07	0	0	0	0,0026	Лобаново
17473	ВК	ВК	29,53	0,15	132,09	130,64	7,8521	28,27	0	0,076	2,34	0,4443	Лобаново
17472	ВК	Хозяйственно-бытовое строение	31,97	0,1	129,03	128,44	0,0201	0,07	0	0	0	0,0026	Лобаново
17471	ВК	ВК	28,33	0,15	130,64	129,03	7,832	28,2	0	0,073	2,33	0,4432	Лобаново
17469	ВК	ВК	118,59	0,15	129,03	127,51	7,8119	28,12	0	0,303	2,32	0,4421	Лобаново
17468	ВК	Производственное здание	14,31	0,06	122,27	122,01	0,0201	0,07	0	0	0,01	0,0071	Лобаново
17466	ВК	ВК	124,46	0,06	124,34	122,27	0,0201	0,07	0	0,001	0,01	0,0071	Лобаново
17464	ВК	Производственное здание	89,29	0,06	124,34	125,19	0,0201	0,07	0	0,001	0,01	0,0071	Лобаново
17462	ВК	Хозяйственно-бытовое строение	69,8	0,03	124,34	125,37	0,0201	0,07	0	0,012	0,16	0,0284	Лобаново
17460	ВК	ВК	45,41	0,15	124,46	124,34	1,2068	4,34	0	0,003	0,07	0,0683	Лобаново
17458	ВК	Административное здание	25,67	0,15	124,46	124,22	0,0201	0,07	0	0	0	0,0011	Лобаново
17456	ПВК	ВК	54,41	0,15	124,63	124,46	1,2269	4,42	0	0,004	0,07	0,0694	Лобаново
17454	ВК	ПВК	46,96	0,15	125,3	124,63	7,7516	27,91	0	0,118	2,28	0,4386	Лобаново
17452	У	ВК	94,41	0,15	127	125,3	7,7516	27,91	0	0,237	2,28	0,4386	Лобаново
17450	У	Хозяйственно-бытовое строение	11,28	0,15	127	126,34	0,0201	0,07	0	0	0	0,0011	Лобаново
17448	ВК	У	32,22	0,15	127,51	127	7,7717	27,98	0	0,081	2,3	0,4398	Лобаново
17446	ВК	Хозяйственно-бытовое строение	18,21	0,03	127,51	127,43	0,0201	0,07	0	0,003	0,16	0,0284	Лобаново
17444	ВК	Производственное здание	21,28	0,1	128,79	129,39	0,0201	0,07	0	0	0	0,0026	Лобаново
17442	ВК	ВК	56,89	0,1	127,51	128,79	0,0201	0,07	0	0	0	0,0026	Лобаново
17439	ВК	Хозяйственно-бытовое строение	13,97	0,025	134,25	134,31	0,0072	0,03	0	0,002	0,12	0,0147	Лобаново
17437	ВК	Склад	12,74	0,025	134,25	135,22	0,0068	0,02	0	0,002	0,11	0,0139	Лобаново
17435	ВК	ВК	50,72	0,025	135,6	134,25	0,014	0,05	0	0,013	0,23	0,0286	Лобаново
17433	Образовательное учреждение	ВК	21,45	0,025	143,57	143,88	0,0023	0,01	0	0,001	0,04	0,0047	Лобаново
17431	Жилой дом	ВК	15,53	0,02	149,96	148,55	0,0158	0,06	0	0,011	0,62	0,0502	Лобаново
17429	ВК	ВК	50,09	0,11	145,72	143,91	0,173	0,62	0	0	0,01	0,0182	Лобаново
17428	Жилой дом	ВК	21,72	0,03	144,67	145,72	0,0061	0,02	0	0,001	0,05	0,0086	Лобаново
17426	Жилой дом	ВК	16,71	0,03	146,31	145,72	0,0101	0,04	0	0,001	0,08	0,0143	Лобаново
17424	ВК	ВК	25,53	0,11	145,69	145,72	0,1568	0,56	0	0	0,01	0,0165	Лобаново
17422	ВК	Жилой дом	12,49	0,02	140,29	140,83	0,0105	0,04	0	0,006	0,41	0,0334	Лобаново
17420	ВК	Жилой дом	11,19	0,03	139,35	140,18	0,0116	0,04	0	0,001	0,09	0,0164	Лобаново
17418	ВК	Жилой дом	8,99	0,03	138,52	138,94	0,0136	0,05	0	0,001	0,11	0,0192	Лобаново
17416	ВК	ВК	38,89	0,03	139,35	138,52	0,0136	0,05	0	0,005	0,11	0,0192	Лобаново
17414	ВК	ВК	27,59	0,02	140,29	139,35	0,0252	0,09	0	0,03	0,99	0,0802	Лобаново
17412	ВК	ВК	100,87	0,02	145,69	140,29	0,0357	0,13	0	0,156	1,41	0,1136	Лобаново
17410	ВК	ВК	25,22	0,11	146,84	145,69	0,1924	0,69	0	0	0,01	0,0203	Лобаново
17408	Жилой дом	ВК	10,27	0,02	147,37	146,84	0,012	0,04	0	0,005	0,47	0,0383	Лобаново
17406	ВК	ВК	36,04	0,1	147,44	146,84	0,1804	0,65	0	0	0,01	0,023	Лобаново
17404	Жилой дом	ВК	13,69	0,02	148,16	147,44	0,0133	0,05	0	0,008	0,52	0,0423	Лобаново
17402	Жилой дом	ВК	23,71	0,03	145,73	147,44	0,0089	0,03	0	0,002	0,07	0,0126	Лобаново
17400	ВК	ВК	33,63	0,1	148,1	147,44	0,1582	0,57	0	0	0,01	0,0201	Лобаново
17398	Жилой дом	ВК	12,09	0,02	148,94	148,1	0,0144	0,05	0	0,008	0,57	0,0459	Лобаново
17396	ВК	ВК	44,11	0,1	148,55	148,1	0,1438	0,52	0	0	0,01	0,0183	Лобаново
17394	Жилой дом	ВК	12,25	0,03	146,53	147,27	0,0106	0,04	0	0,001	0,08	0,0149	Лобаново
17392	Жилой дом	ВК	12,74	0,03	146,24	146,86	0,01	0,04	0	0,001	0,08	0,0141	Лобаново
17390	ВК	ВК	29,36	0,1	146,86	147,27	0,01	0,04	0	0	0	0,0013	Лобаново
17388	ВК	ВК	42,17	0,1	147,27	147,44	0,0206	0,07	0	0	0	0,0026	Лобаново
17386	Жилой дом	ВК	13,13	0,03	146,13	146,85	0,0098	0,04	0	0,001	0,08	0,0138	Лобаново
17384	Жилой дом	ВК	12,81	0,03	145,46	145,97	0,0083	0,03	0	0,001	0,06	0,0117	Лобаново
17382	ВК	ВК	50,99	0,03	145,97	146,85	0,0083	0,03	0	0,004	0,06	0,0117	Лобаново
17380	ВК	ВК	38,34	0,1	146,85	147,44	0,018	0,06	0	0	0	0,0023	Лобаново
17378	Жилой дом	ВК	11,12	0,03	146,75	147,44	0,011	0,04	0	0,001	0,09	0,0155	Лобаново
17376	ВК	У	11,48	0,1	147,44	148,26	0,0496	0,18	0	0	0	0,0063	Лобаново

Sys	Начало участка	Конец участка	Длина участка, м	Внутренний диаметр трубы, м	Геодезическая отметка начала участка, м	Геодезическая отметка конца участка, м	Расход воды на участке, л/с	Расход воды на участке, м3/ч	Утечка на участке, л/с	Потери напора на участке, м	Удельные линейные потери, мм/м	Скорость движения воды на участке, м/с	Поселение
17374	У	ВК	16,37	0,1	148,26	148,55	0,128	0,46	0	0	0,01	0,0163	Лобаново
17372	ВК	У	95,33	0,1	146,64	148,26	0,0785	0,28	0	0,001	0	0,01	Лобаново
17370	ВК	ВК	38,48	0,1	146,09	146,64	0,0785	0,28	0	0	0	0,01	Лобаново
17368	ВК	ВК	155,32	0,15	143,72	146,09	0,0785	0,28	0	0	0	0,0044	Лобаново
17366	ВК	ВК	805,26	0,16	148,58	134,41	3,008	10,83	0	0,234	0,26	0,1496	Лобаново
17365	ВК	Медицинское учреждение	45,88	0,11	134,51	134,71	0,0176	0,06	0	0	0	0,0019	Лобаново
17363	ВК	ВК	109,62	0,15	136,89	134,51	0,0176	0,06	0	0	0	0,001	Лобаново
17362	ВК	ВК	217,55	0,15	136,45	136,89	0,0176	0,06	0	0	0	0,001	Лобаново
17360	ПВК	Детский сад	301,91	0,16	134,02	130,95	0,0201	0,07	0	0	0	0,001	Лобаново
17359	ВК	ПВК	98,45	0,15	136,45	134,02	3,7435	13,48	0	0,06	0,56	0,2118	Лобаново
17357	ВК	Административное здание	15,98	0,1	135,6	135,96	0,0162	0,06	0	0	0	0,0021	Лобаново
17355	ВК	ВК	22,96	0,1	136,45	135,6	0,0302	0,11	0	0	0	0,0038	Лобаново
17353	ВК	ВК	72,02	0,22	137,57	136,45	3,7913	13,65	0	0,006	0,08	0,0997	Лобаново
17351	У	Жилой дом	23,08	0,03	126,78	127,01	0,0201	0,07	0	0,004	0,16	0,0284	Лобаново
17350	У	Жилой дом	22,68	0,03	126,78	126,37	0,0201	0,07	0	0,004	0,16	0,0284	Лобаново
17348	У	У	43,1	0,11	127,71	126,78	0,0402	0,14	0	0	0	0,0042	Лобаново
17346	У	Жилой дом	16,18	0,03	127,71	127,45	0,0201	0,07	0	0,003	0,16	0,0284	Лобаново
17344	У	Жилой дом	19,66	0,03	127,71	127,58	0,0201	0,07	0	0,003	0,16	0,0284	Лобаново
17342	У	У	38,58	0,11	128,39	127,71	0,0804	0,29	0	0	0	0,0085	Лобаново
17339	У	Жилой дом	59,2	0,11	128,47	126,64	0,0201	0,07	0	0	0	0,0021	Лобаново
17337	У	Жилой дом	23,26	0,03	128,47	128,76	0,0201	0,07	0	0,004	0,16	0,0284	Лобаново
17335	У	Жилой дом	12,25	0,03	128,47	128,27	0,0201	0,07	0	0,002	0,16	0,0284	Лобаново
17333	У	У	42,87	0,11	129,74	128,47	0,0603	0,22	0	0	0	0,0063	Лобаново
17331	У	Жилой дом	28,37	0,03	129,74	129,7	0,0201	0,07	0	0,005	0,16	0,0284	Лобаново
17329	У	Административное здание	34,14	0,03	129,74	130,51	0,0201	0,07	0	0,006	0,16	0,0284	Лобаново
17327	У	Жилой дом	19,51	0,03	129,74	129,21	0,0201	0,07	0	0,003	0,16	0,0284	Лобаново
17325	У	Жилой дом	20,66	0,03	129,74	129,85	0,0201	0,07	0	0,004	0,16	0,0284	Лобаново
17323	У	У	52,86	0,11	131,35	129,74	0,1407	0,51	0	0	0,01	0,0148	Лобаново
17321	У	Жилой дом	28,02	0,03	131,35	131,49	0,0201	0,07	0	0,005	0,16	0,0284	Лобаново
17318	У	Жилой дом	54,82	0,11	129,48	127,72	0,0201	0,07	0	0	0	0,0021	Лобаново
17316	У	Жилой дом	15,23	0,03	129,48	129,02	0,0201	0,07	0	0,003	0,16	0,0284	Лобаново
17314	У	Жилой дом	28,91	0,03	129,48	129,49	0,0201	0,07	0	0,005	0,16	0,0284	Лобаново
17312	У	Жилой дом	36,77	0,03	129,48	130,89	0,0201	0,07	0	0,006	0,16	0,0284	Лобаново
17309	ВК	ВК	994,83	0,15	124,34	137,01	1,1465	4,13	0	0,066	0,06	0,0649	Лобаново
17308	У	У	102,26	0,11	132,78	129,48	0,0804	0,29	0	0	0	0,0085	Лобаново
17307	У	Жилой дом	33,51	0,03	132,78	132,34	0,0201	0,07	0	0,006	0,16	0,0285	Лобаново
17305	У	Жилой дом	25,81	0,03	132,78	132,36	0,0201	0,07	0	0,004	0,16	0,0284	Лобаново
17303	У	Жилой дом	19,61	0,03	132,78	132,87	0,0196	0,07	0	0,003	0,15	0,0277	Лобаново
17301	У	У	52,03	0,11	133,83	132,78	0,1402	0,5	0	0	0,01	0,0148	Лобаново
17299	У	Жилой дом	22,68	0,03	133,83	134,25	0,0181	0,07	0	0,004	0,14	0,0256	Лобаново
17297	У	Жилой дом	27,12	0,03	133,83	133,67	0,0188	0,07	0	0,004	0,15	0,0265	Лобаново
17295	У	Жилой дом	21,28	0,03	133,83	133,61	0,0188	0,07	0	0,003	0,15	0,0266	Лобаново
17293	У	Жилой дом	25,36	0,03	133,83	133,99	0,0184	0,07	0	0,004	0,14	0,026	Лобаново
17291	У	У	69,58	0,11	135,2	133,83	0,2143	0,77	0	0,001	0,01	0,0226	Лобаново
17289	У	Жилой дом	31,64	0,03	135,2	135,66	0,0165	0,06	0	0,004	0,13	0,0233	Лобаново
17287	У	Жилой дом	21,96	0,03	135,2	135,21	0,017	0,06	0	0,003	0,13	0,0241	Лобаново
17285	У	Жилой дом	26,11	0,03	135,2	134,69	0,0176	0,06	0	0,004	0,14	0,0249	Лобаново
17283	ВК	У	41,16	0,11	136,04	135,2	0,2655	0,96	0	0,001	0,01	0,0279	Лобаново
17281	ВК	Жилой дом	21,95	0,03	135,84	136,56	0,0154	0,06	0	0,003	0,12	0,0217	Лобаново
17279	ВК	ВК	25,19	0,11	136,04	135,84	0,698	2,51	0	0,003	0,11	0,0734	Лобаново
17277	ВК	Жилой дом	18,12	0,02	138,43	138,66	0,0121	0,04	0	0,009	0,48	0,0384	Лобаново
17275	ВК	Жилой дом	16,82	0,03	138,43	138,13	0,0129	0,05	0	0,002	0,1	0,0183	Лобаново
17273	ВК	Жилой дом	20,94	0,02	138,98	139,16	0,0111	0,04	0	0,01	0,44	0,0355	Лобаново
17271	ВК	Жилой дом	19,11	0,02	138,98	138,74	0,0119	0,04	0	0,01	0,47	0,0378	Лобаново
17269	ВК	ВК	31,7	0,02	138,43	138,98	0,023	0,08	0	0,032	0,91	0,0733	Лобаново
17267	ВК	ВК	78,15	0,02	136,04	138,43	0,048	0,17	0	0,163	1,89	0,1528	Лобаново
17265	ВК	ВК	31,83	0,11	136,39	136,04	1,0115	3,64	0	0,008	0,23	0,1064	Лобаново
17263	ВК	Жилой дом	23,57	0,03	136,39	135,89	0,0162	0,06	0	0,003	0,13	0,023	Лобаново
17261	ВК	Жилой дом	19,12	0,03	136,39	137,05	0,0147	0,05	0	0,002	0,11	0,0208	Лобаново
17259	ВК	ВК	55,36	0,11	137,08	136,39	1,0425	3,75	0	0,015	0,24	0,1097	Лобаново
17257	ВК	Жилой дом	16,92	0,03	136,22	136,32	0,0063	0,02	0	0,001	0,05	0,0089	Лобаново
17255	ВК	Жилой дом	17,33	0,025	135,16	135,3	0,0169	0,06	0	0,005	0,27	0,0345	Лобаново
17253	ВК	ВК	34,67	0,025	136,22	135,16	0,0169	0,06	0	0,01	0,27	0,0345	Лобаново
17251	ВК	ВК	28,85	0,03	137,08	136,22	0,0388	0,14	0	0,01	0,3	0,0548	Лобаново
17249	ВК	Жилой дом	22,29	0,03	137,08	137,6	0,014	0,05	0	0,003	0,11	0,0198	Лобаново
17247	ВК	ВК	43,71	0,11	137,01	137,08	1,0952	3,94	0	0,013	0,27	0,1152	Лобаново
17244	У	Жилой дом	19,78	0,03	128,39	128,3	0,0201	0,07	0	0,003	0,16	0,0284	Лобаново
17242	У	Жилой дом	27,6	0,03	128,39	128,27	0,0201	0,07	0	0,005	0,16	0,0284	Лобаново
17240	У	Жилой дом	25,81	0,03	128,39	127,76	0,0201	0,07	0	0,004	0,16	0,0284	Лобаново
17238	У	У	72,2	0,11	130,26	128,39	0,1407	0,51	0	0	0,01	0,0148	Лобаново
17236	У	Жилой дом	25,69	0,03	130,26	131,08	0,0201	0,07	0	0,004	0,16	0,0284	Лобаново
17234	У	Жилой дом	17,93	0,03	130,26	130,19	0,0201	0,07	0	0,003	0,16	0,0284	Лобаново

Sys	Начало участка	Конец участка	Длина участка, м	Внутренний диаметр трубы, м	Геодезическая отметка начала участка, м	Геодезическая отметка конца участка, м	Расход воды на участке, л/с	Расход воды на участке, м3/ч	Утечка на участке, л/с	Потери напора на участке, м	Удельные линейные потери, мм/м	Скорость движения воды на участке, м/с	Поселение
17232	У	Жилой дом	38,45	0,03	130,26	130,53	0,0201	0,07	0	0,007	0,16	0,0284	Лобаново
17230	У	Жилой дом	26,17	0,03	130,26	129,57	0,0201	0,07	0	0,005	0,16	0,0284	Лобаново
17227	У	У	70,14	0,11	132,24	130,26	0,2211	0,8	0	0,001	0,01	0,0233	Лобаново
17226	У	Жилой дом	35,1	0,03	132,24	133,07	0,0194	0,07	0	0,006	0,15	0,0274	Лобаново
17224	У	Жилой дом	20,08	0,03	132,24	132,47	0,02	0,07	0	0,003	0,16	0,0283	Лобаново
17222	У	Жилой дом	34,18	0,03	132,24	132	0,0201	0,07	0	0,006	0,16	0,0284	Лобаново
17220	У	Жилой дом	24,94	0,03	132,24	131,68	0,0201	0,07	0	0,004	0,16	0,0284	Лобаново
17218	У	У	119,45	0,11	133,72	132,24	0,3007	1,08	0	0,002	0,01	0,0316	Лобаново
17216	У	Жилой дом	23,37	0,03	133,72	133,58	0,0188	0,07	0	0,004	0,15	0,0266	Лобаново
17214	У	У	46,83	0,11	134	133,72	0,3195	1,15	0	0,001	0,02	0,0336	Лобаново
17212	У	Жилой дом	28,08	0,03	134	134	0,0184	0,07	0	0,004	0,14	0,026	Лобаново
17210	У	Жилой дом	31,02	0,03	134	134	0,0184	0,07	0	0,005	0,14	0,026	Лобаново
17208	У	Жилой дом	30,78	0,03	134	134,14	0,0182	0,07	0	0,005	0,14	0,0258	Лобаново
17206	У	Жилой дом	20	0,03	134	134	0,0184	0,07	0	0,003	0,14	0,026	Лобаново
17204	У	У	40,76	0,11	134,35	134	0,3929	1,41	0	0,001	0,03	0,0413	Лобаново
17202	У	Жилой дом	32,35	0,03	131,35	132,18	0,0203	0,07	0	0,006	0,16	0,0287	Лобаново
17200	У	У	89,72	0,11	134	131,35	0,1811	0,65	0	0,001	0,01	0,0191	Лобаново
17199	У	Жилой дом	32,27	0,03	134	134,52	0,0178	0,06	0	0,005	0,14	0,0252	Лобаново
17197	У	Жилой дом	31,29	0,03	134	133,86	0,0185	0,07	0	0,005	0,14	0,0262	Лобаново
17194	У	Жилой дом	23,37	0,03	134,64	134,58	0,0177	0,06	0	0,004	0,14	0,0251	Лобаново
17192	У	Жилой дом	14,89	0,03	134,64	135,01	0,0173	0,06	0	0,002	0,13	0,0244	Лобаново
17189	У	У	42,6	0,11	135,45	134,64	0,6826	2,46	0	0,005	0,11	0,0718	Лобаново
17188	ВК	У	34,96	0,11	135,84	135,45	0,6826	2,46	0	0,004	0,11	0,0718	Лобаново
17186	У	Жилой дом	18,46	0,03	134	133,48	0,0189	0,07	0	0,003	0,15	0,0268	Лобаново
17184	У	Жилой дом	21,57	0,03	134	134,08	0,0183	0,07	0	0,003	0,14	0,0259	Лобаново
17182	У	У	87,73	0,11	134,35	134	0,2547	0,92	0	0,001	0,01	0,0268	Лобаново
17181	У	У	16,24	0,11	134,64	134,35	0,6476	2,33	0	0,002	0,1	0,0681	Лобаново
18000	ВК	ВК	46,81	0,11	131,88	129,8	0	0	0	0	0	0	Лобаново
18004	Лобаново Скважина	ВНБ Лобаново	42,07	0,11	143	142,63	2,644	9,52	0	0,066	1,42	0,2782	Лобаново
18006	ВНБ Лобаново	ПВК	31,88	0,11	142,63	142,18	2,644	9,52	0	0,05	1,42	0,2782	Лобаново
18008	ПВК	ВК	84,08	0,11	142,18	139,56	2,644	9,52	0	0,132	1,42	0,2782	Лобаново
18010	ВК	ВК	109,23	0,11	139,56	134,91	2,644	9,52	0	0,171	1,42	0,2782	Лобаново
18012	ВК	ВК	12,23	0,11	134,91	134,42	2,644	9,52	0	0,019	1,42	0,2782	Лобаново
18014	ВК	ВК	43,13	0,11	134,42	133,09	0	0	0	0	0	0	Лобаново
18016	ВК	ВК	88	0,11	133,09	132,27	0	0	0	0	0	0	Лобаново
18017	ВК	ВК	184,25	0,11	134,42	128,46	2,644	9,52	0	0,288	1,42	0,2782	Лобаново
18019	ВК	Жилой дом	28,92	0,03	128,46	129,07	0,008	0,03	0	0,002	0,06	0,0113	Лобаново
18021	ВК	Жилой дом	30,21	0,03	128,46	129,46	0,02	0,07	0	0,005	0,16	0,0283	Лобаново
18023	ВК	ВК	36,31	0,1	128,46	128,76	2,616	9,42	0	0,091	2,29	0,3331	Лобаново
18025	ВК	Жилой дом	18,57	0,03	128,76	127,84	0,02	0,07	0	0,003	0,16	0,0283	Лобаново
18027	ВК	Магазин	52,23	0,03	128,76	129,35	0,02	0,07	0	0,009	0,16	0,0283	Лобаново
18028	ВК	Жилой дом	33,1	0,03	128,76	126,8	0,02	0,07	0	0,006	0,16	0,0283	Лобаново
18029	ВК	ПВК	81,46	0,1	128,76	127,22	2,556	9,2	0	0,196	2,19	0,3254	Лобаново
18034	ПВК	Жилой дом	14,71	0,03	127,22	126,28	0,02	0,07	0	0,003	0,16	0,0283	Лобаново
18036	ПВК	Жилой дом	17,38	0,03	127,22	125,92	0,02	0,07	0	0,003	0,16	0,0283	Лобаново
18037	ПВК	Жилой дом	38,5	0,03	127,22	128,63	0,02	0,07	0	0,007	0,16	0,0283	Лобаново
18039	ПВК	ВК	36,59	0,1	127,22	125,65	2,496	8,99	0	0,084	2,09	0,3178	Лобаново
18041	ВК	Жилой дом	6,86	0,03	125,65	125,4	0,02	0,07	0	0,001	0,16	0,0283	Лобаново
18043	ВК	Жилой дом	30,58	0,03	125,65	125,37	0,02	0,07	0	0,005	0,16	0,0283	Лобаново
18045	ВК	ПВК	37,88	0,1	125,65	123,38	2,456	8,84	0	0,084	2,03	0,3127	Лобаново
18047	ПВК	Жилой дом	31,84	0,03	123,38	123,61	0,02	0,07	0	0,005	0,16	0,0283	Лобаново
18049	ПВК	ВК	22,81	0,11	123,38	121,94	2,436	8,77	0	0,03	1,21	0,2563	Лобаново
18051	ВК	Жилой дом	6	0,03	121,94	121,97	0,02	0,07	0	0,001	0,16	0,0283	Лобаново
18053	ВК	Жилой дом	14,86	0,03	121,94	122,49	0,02	0,07	0	0,003	0,16	0,0283	Лобаново
18055	ВК	ПВК	94,34	0,11	121,94	117,99	2,396	8,63	0	0,122	1,18	0,2521	Лобаново
18057	ПВК	Жилой дом	16,24	0,03	117,99	117,96	0,02	0,07	0	0,003	0,16	0,0283	Лобаново
18059	ПВК	Жилой дом	32,05	0,03	117,99	116,81	0,02	0,07	0	0,005	0,16	0,0283	Лобаново
18061	ПВК	ВК	88,93	0,11	117,99	117,45	0,236	0,85	0	0,001	0,01	0,0248	Лобаново
18063	ВК	Жилой дом	51,45	0,03	117,45	116,34	0,02	0,07	0	0,009	0,16	0,0283	Лобаново
18065	ВК	Жилой дом	34,55	0,03	117,45	116,63	0,02	0,07	0	0,006	0,16	0,0283	Лобаново
18067	ВК	ВК	35,92	0,11	117,45	117,21	0,196	0,71	0	0	0,01	0,0206	Лобаново
18069	ВК	Жилой дом	24,6	0,03	117,21	116,63	0,02	0,07	0	0,004	0,16	0,0283	Лобаново
18071	ВК	Жилой дом	25,36	0,03	117,21	117,73	0,02	0,07	0	0,004	0,16	0,0283	Лобаново
18073	ВК	ВК	55,47	0,11	117,21	117,56	0,156	0,56	0	0	0,01	0,0164	Лобаново
18075	ВК	Жилой дом	45,34	0,03	117,56	117,93	0,02	0,07	0	0,008	0,16	0,0283	Лобаново
18077	ВК	Жилой дом	29,42	0,03	117,56	116,73	0,02	0,07	0	0,005	0,16	0,0283	Лобаново
18079	ВК	Жилой дом	32,75	0,03	117,56	116,72	0,008	0,03	0	0,002	0,06	0,0113	Лобаново
18081	ВК	ПВК	148,55	0,11	117,56	118,67	0,108	0,39	0	0,001	0	0,0114	Лобаново
18083	ПВК	Жилой дом	57,6	0,03	118,67	118,13	0,02	0,07	0	0,01	0,16	0,0283	Лобаново
18085	ПВК	ВК	80,79	0,11	118,67	120,41	0,088	0,32	0	0	0	0,0093	Лобаново
18087	ВК	У	49,29	0,03	120,41	120,51	0,04	0,14	0	0,017	0,31	0,0566	Лобаново
18089	У	Жилой дом	25,09	0,03	120,51	119,18	0,02	0,07	0	0,004	0,16	0,0283	Лобаново

Sys	Начало участка	Конец участка	Длина участка, м	Внутренний диаметр трубы, м	Геодезическая отметка начала участка, м	Геодезическая отметка конца участка, м	Расход воды на участке, л/с	Расход воды на участке, м3/ч	Утечка на участке, л/с	Потери напора на участке, м	Удельные линейные потери, мм/м	Скорость движения воды на участке, м/с	Поселение
18091	У	Жилой дом	50,17	0,03	120,51	120,04	0,02	0,07	0	0,009	0,16	0,0283	Лобаново
18093	ВК	ПВК	34,75	0,11	120,41	121,37	0,048	0,17	0	0	0	0,0051	Лобаново
18095	ПВК	Многokвартирный жилой дом	8,3	0,03	121,37	121,67	0,02	0,07	0	0,001	0,16	0,0283	Лобаново
18096	ПВК	Жилой дом	42,76	0,03	121,37	122,59	0,008	0,03	0	0,003	0,06	0,0113	Лобаново
18098	ПВК	Жилой дом	28,78	0,03	121,37	121,27	0,02	0,07	0	0,005	0,16	0,0283	Лобаново
18100	ПВК	ВК	70,33	0,11	117,99	118,65	2,12	7,63	0	0,072	0,93	0,2231	Лобаново
18102	ВК	Жилой дом	15,4	0,03	118,65	118,2	0,02	0,07	0	0,003	0,16	0,0283	Лобаново
18104	ВК	Жилой дом	18,47	0,03	118,65	118,92	0,02	0,07	0	0,003	0,16	0,0283	Лобаново
18105	ВК	ВК	46,11	0,11	118,65	118,79	2,08	7,49	0	0,045	0,9	0,2189	Лобаново
17511	ВК	Жилой дом	28,67	0,03	116,87	117,32	0,02	0,07	0	0,005	0,16	0,0283	Лобаново
18108	ВК	Жилой дом	27,98	0,03	118,79	118,91	0,02	0,07	0	0,005	0,16	0,0283	Лобаново
18110	ВК	Жилой дом	20,35	0,03	118,79	118,28	0,02	0,07	0	0,003	0,16	0,0283	Лобаново
18112	ВК	Жилой дом	25,39	0,03	118,79	118,03	0,02	0,07	0	0,004	0,16	0,0283	Лобаново
18114	ВК	Жилой дом	22,88	0,03	118,79	119,82	0,02	0,07	0	0,004	0,16	0,0283	Лобаново
18116	ВК	ВК	63,25	0,11	118,79	120,4	2	7,2	0	0,058	0,83	0,2105	Лобаново
18118	ВК	Жилой дом	16,61	0,03	120,4	120,81	0,02	0,07	0	0,003	0,16	0,0283	Лобаново
18120	ВК	Жилой дом	21,65	0,025	120,4	119,09	0,008	0,03	0	0,003	0,13	0,0163	Лобаново
1121	ПВК	Перспективная застройка с. Лобаново	28,35	0,05	122,45	121,55	0,4617	1,66	0	0,094	3	0,2352	Лобаново
1118	П-Гидрант - с. Лобаново	ПВК	82,65	0,125	124,9	122,45	1,4344	5,16	0	0,021	0,23	0,1169	Лобаново
1117	ПВК	П-Гидрант - с. Лобаново	149,86	0,125	122,45	119,9	0,9726	3,5	0	0,018	0,11	0,0793	Лобаново
1115	П-Гидрант - с. Лобаново	ПВК	79,9	0,05	126,92	128,65	0	0	0	0	0	0	Лобаново
1114	ПВК	П-Гидрант - с. Лобаново	103,47	0,05									Лобаново
1112	П-Гидрант - с. Лобаново	ПВК	67,5	0,05	147,79	148,9	0,0186	0,07	0	0,001	0,02	0,0095	Лобаново
1111	ПВК	П-Гидрант - с. Лобаново	247,54	0,05	129,48	147,79	0,0186	0,07	0	0,005	0,02	0,0095	Лобаново
1109	П-Гидрант - с. Лобаново	ПВК	421,37	0,05	119,75	118,82	0,0096	0,03	0	0,004	0,01	0,0049	Лобаново
1108	ПВК	П-Гидрант - с. Лобаново	162,45	0,05	119,36	119,75	0,0096	0,03	0	0,002	0,01	0,0049	Лобаново
1106	ПВК	П-Гидрант - с. Лобаново	287,57	0,05	117,2	115,88	0,0054	0,02	0	0,002	0,01	0,0028	Лобаново
1105	П-Гидрант - с. Лобаново	ПВК	273,11	0,05	117,75	117,2	0,0054	0,02	0	0,002	0,01	0,0028	Лобаново
1103	ПВК	П-Гидрант - с. Лобаново	279,79	0,15	120,06	120,07	1,797	6,47	0	0,043	0,14	0,1017	Лобаново
1102	П-Гидрант - с. Лобаново	ПВК	348,06	0,15	120,07	123,96	1,797	6,47	0	0,053	0,14	0,1017	Лобаново
1101	ПВК	Перспективная застройка с. Лобаново	35,55	0,05	116,06	116,12	0,0151	0,05	0	0,001	0,02	0,0077	Лобаново
1099	П-Гидрант - с. Лобаново	Перспективная застройка с. Лобаново	24,19	0,05	114,6	114,06	0,0151	0,05	0	0	0,02	0,0077	Лобаново
1097	П-Гидрант - с. Лобаново	Перспективная застройка с. Лобаново	37,11	0,05	114,6	115,42	0,0151	0,05	0	0,001	0,02	0,0077	Лобаново
1094	П-Гидрант - с. Лобаново	ПВК	354,48	0,05									Лобаново
1093	ПВК	П-Гидрант - с. Лобаново	200,56	0,05	116,06	114,6	0,0301	0,11	0	0,007	0,03	0,0153	Лобаново
1092	ПВК	Перспективная застройка с. Лобаново	27,69	0,05	115,88	115,29	0,0151	0,05	0	0	0,02	0,0077	Лобаново
1089	ПВК	ПВК	92,78	0,05	115,88	116,06	0,0205	0,07	0	0,002	0,02	0,0104	Лобаново
1088	ПВК	Перспективная застройка с. Лобаново	23,7	0,05	117,75	117,64	0,0151	0,05	0	0	0,02	0,0077	Лобаново
1085	ПВК	ПВК	40,37	0,05	118,82	117,75	0,0096	0,03	0	0	0,01	0,0049	Лобаново
1084	ПВК	Перспективная застройка с. Лобаново	34,83	0,05	124,98	124,09	0,0151	0,05	0	0,001	0,02	0,0077	Лобаново
1081	ПВК	ПВК	78,24	0,05	124,98	129,48	0,0452	0,16	0	0,004	0,05	0,023	Лобаново
1080	ПВК	ПВК	118,67	0,05	119,36	124,98	0,0602	0,22	0	0,008	0,06	0,0307	Лобаново
1079	ПВК	Перспективная застройка с. Лобаново	29,25	0,05	133,78	134,37	0,0151	0,05	0	0	0,02	0,0077	Лобаново
1076	ПВК	ПВК	81,62	0,05	133,78	128,65	0,0266	0,1	0	0,002	0,03	0,0135	Лобаново
1075	ПВК	ПВК	249,52	0,05	148,9	133,78	0,0115	0,04	0	0,003	0,01	0,0059	Лобаново
1074	ПВК	Перспективная застройка с. Лобаново	31,62	0,05	148,9	152,3	0,0151	0,05	0	0,001	0,02	0,0077	Лобаново
1072	ПВК	Перспективная застройка с. Лобаново	46,48	0,05	148,9	148,9	0,0151	0,05	0	0,001	0,02	0,0077	Лобаново
1069	ПВК	Перспективная застройка с. Лобаново	40,1	0,05	123,96	124,25	0,0152	0,05	0	0,001	0,02	0,0077	Лобаново
1066	ПВК	ПВК	70,73	0,15	123,96	125,96	1,7818	6,41	0	0,011	0,14	0,1008	Лобаново
1065	ПВК	Перспективная застройка с. Лобаново	45,51	0,05	122,77	122,21	0,0152	0,05	0	0,001	0,02	0,0077	Лобаново
1062	ПВК	ПВК	377,52	0,2	121,61	122,77	0,2648	0,95	0	0	0	0,0084	Лобаново
1061	ПВК	П-Гидрант - с. Лобаново	141,87	0,2	122,77	127,02	0,2497	0,9	0	0	0	0,0079	Лобаново
1060	ПВК	Перспективная застройка с. Лобаново	17,45	0,05	127,86	128,29	0,0152	0,05	0	0	0,02	0,0077	Лобаново
1058	ПВК	Перспективная застройка с. Лобаново	29,8	0,05	127,86	127,22	0,0152	0,05	0	0,001	0,02	0,0077	Лобаново
1055	ПВК	П-Гидрант - с. Лобаново	53,24	0,2	127,86	127,02	3,6476	13,13	0	0,007	0,12	0,1161	Лобаново
1054	ПВК	ПВК	110,8	0,2	130,56	127,86	3,6779	13,24	0	0,015	0,12	0,1171	Лобаново
1053	ПВК	Перспективная застройка с. Лобаново	45,23	0,05	130,56	130,09	0,0152	0,05	0	0,001	0,02	0,0077	Лобаново

Sys	Начало участка	Конец участка	Длина участка, м	Внутренний диаметр трубы, м	Геодезическая отметка начала участка, м	Геодезическая отметка конца участка, м	Расход воды на участке, л/с	Расход воды на участке, м3/ч	Утечка на участке, л/с	Потери напора на участке, м	Удельные линейные потери, мм/м	Скорость движения воды на участке, м/с	Поселение
1050	ПВК	ПВК	58,26	0,2	131,51	130,56	3,6931	13,3	0	0,008	0,12	0,1176	Лобаново
1049	ПВК	Перспективная застройка с. Лобаново	46,78	0,05	131,51	130,53	0,0152	0,05	0	0,001	0,02	0,0077	Лобаново
1046	П-Гидрант - с. Лобаново	ПВК	120,32	0,2	132,68	131,51	3,7082	13,35	0	0,017	0,13	0,118	Лобаново
1045	П-Гидрант - с. Лобаново	Перспективная застройка с. Лобаново	42,92	0,05	132,68	131,16	0,0152	0,05	0	0,001	0,02	0,0077	Лобаново
1042	ПВК	П-Гидрант - с. Лобаново	110,9	0,2	134,02	132,68	3,7234	13,4	0	0,015	0,13	0,1185	Лобаново
1040	ПВК	ПВК	35,98	0,15	121,61	120,06	6,2598	22,54	0	0,06	1,51	0,3542	Лобаново
1039	ПВК	ПВК	533,23	0,2	124,63	121,61	6,5246	23,49	0	0,216	0,37	0,2077	Лобаново
1037	П-Гидрант - с. Лобаново	ПВК	249,87	0,15	127,02	125,96	3,8973	14,03	0	0,166	0,6	0,2205	Лобаново
1035	ПВК	ПВК	207,79	0,125	120,06	118	4,4628	16,07	0	0,461	2,02	0,3637	Лобаново
1033	ПВК	П-Гидрант - с. Лобаново	139,43	0,125	125,96	124,9	5,6791	20,44	0	0,495	3,23	0,4628	Лобаново
1031	П-Гидрант - с. Лобаново	П-Гидрант - с. Лобаново	214,05	0,125	124,9	125,33	4,2447	15,28	0	0,431	1,83	0,3459	Лобаново
1029	ПВК	Перспективная застройка с. Лобаново	32,24	0,05	120,57	119,19	0,0151	0,05	0	0,001	0,02	0,0077	Лобаново
1026	ПВК	ПВК	228,59	0,05	120,57	119,01	0,1355	0,49	0	0,034	0,14	0,069	Лобаново
1025	ПВК	ПВК	156,53	0,05	123,38	120,57	0,1506	0,54	0	0,035	0,2	0,0767	Лобаново
1023	П-Гидрант - с. Лобаново	Перспективная застройка с. Лобаново	48	0,05	128,62	131,2	0,0151	0,05	0	0,001	0,02	0,0077	Лобаново
1020	П-Гидрант - с. Лобаново	П-Гидрант - с. Лобаново	350,65	0,05	128,62	139,26	0,0151	0,05	0	0,006	0,02	0,0077	Лобаново
1019	ПВК	П-Гидрант - с. Лобаново	155,16	0,05	127,22	128,62	0,0301	0,11	0	0,005	0,03	0,0153	Лобаново
1018	П-Гидрант - с. Лобаново	Перспективная застройка с. Лобаново	104,23	0,05	139,26	137,51	0,0151	0,05	0	0,002	0,02	0,0077	Лобаново
1015	П-Гидрант - с. Лобаново	ПВК	175,1	0,05									Лобаново
1011	ПВК	ПВК	30,12	0,05	128,65	129,48	0,0266	0,1	0	0,001	0,03	0,0135	Лобаново
1007	П-Гидрант - с. Лобаново	ПВК	90,42	0,05	116,06	119,15	0,0657	0,24	0	0,007	0,07	0,0334	Лобаново
1004	П-Гидрант - с. Лобаново	ПВК	69,83	0,05	119,15	119,36	0,0699	0,25	0	0,005	0,07	0,0356	Лобаново
1002	ПВК	П-Гидрант - с. Лобаново	31,63	0,05	119,01	119,15	0,1355	0,49	0	0,005	0,14	0,069	Лобаново
1000	ПВК	ПВК	42,82	0,05									Лобаново
996	ПВК	П-Гидрант - с. Лобаново	80,06	0,075	128,06	129,36	1,3383	4,82	0	0,247	2,81	0,3029	Лобаново
995	П-Гидрант - с. Лобаново	ПВК	121,72	0,075	129,36	130,36	1,3383	4,82	0	0,376	2,81	0,3029	Лобаново
994	П-Гидрант - с. Лобаново	ПВК	30,68	0,125	125,33	126,24	4,2447	15,28	0	0,062	1,83	0,3459	Лобаново
993	П-Гидрант - с. Лобаново	ПВК	162,24	0,1	118,97	122,77	3,3965	12,23	0	0,679	3,81	0,4325	Лобаново
992	ПВК	П-Гидрант - с. Лобаново	87,6	0,1	118,27	118,97	3,3965	12,23	0	0,367	3,81	0,4325	Лобаново
990	ПВК	Перспективная застройка с. Лобаново	23,71	0,075	118	117,77	2,039	7,34	0	0,166	6,37	0,4615	Лобаново
988	П-Гидрант - с. Лобаново	Перспективная застройка с. Лобаново	26,95	0,075	124,01	124,22	1,602	5,77	0	0,118	3,98	0,3626	Лобаново
986	ПВК	Перспективная застройка с. Лобаново	32,66	0,075	122,77	121,55	1,7945	6,46	0	0,178	4,96	0,4062	Лобаново
983	ПВК	П-Гидрант - с. Лобаново	262,72	0,075	122,77	124,01	1,602	5,77	0	1,15	3,98	0,3626	Лобаново
982	ПВК	Перспективная застройка с. Лобаново	27,79	0,075	126,24	126,8	1,5765	5,68	0	0,118	3,86	0,3568	Лобаново
979	ПВК	ПВК	190,33	0,1	126,24	128,06	2,6682	9,61	0	0,498	2,38	0,3397	Лобаново
978	ПВК	Перспективная застройка с. Лобаново	33,17	0,075	129,02	128,7	1,356	4,88	0	0,105	2,88	0,3069	Лобаново
976	ПВК	Перспективная застройка с. Лобаново	29,33	0,075	130,36	130,1	1,3122	4,72	0	0,087	2,7	0,297	Лобаново
973	ПВК	ПВК	136,21	0,05	130,36	133,33	0,0261	0,09	0	0,004	0,03	0,0133	Лобаново
972	П-Гидрант - с. Лобаново	ПВК	88,61	0,1	119,9	118,27	3,3965	12,23	0	0,371	3,81	0,4325	Лобаново
970	ПВК	П-Гидрант - с. Лобаново	263,34	0,125	118	119,9	2,4238	8,73	0	0,18	0,62	0,1975	Лобаново
968	П-Гидрант - с. Лобаново	ПВК	221,6	0,075	129,83	129,02	1,356	4,88	0	0,702	2,88	0,3069	Лобаново
966	ПВК	П-Гидрант - с. Лобаново	121,73	0,05	133,33	129,83	0,0261	0,09	0	0,004	0,03	0,0133	Лобаново
965	ПВК	П-Гидрант - с. Лобаново	206,68	0,075	128,06	129,83	1,3299	4,79	0	0,63	2,77	0,301	Лобаново
18122	ВК	Жилой дом	23,37	0,03	120,4	119,78	0,02	0,07	0	0,004	0,16	0,0283	Лобаново
18124	ВК	Жилой дом	67,51	0,03	120,4	124,21	0,02	0,07	0	0,012	0,16	0,0283	Лобаново
18126	ВК	Жилой дом	39,59	0,03	120,4	123,08	0,008	0,03	0	0,003	0,06	0,0113	Лобаново
18128	ВК	ВК	66,98	0,11	120,4	121,06	1,924	6,93	0	0,057	0,77	0,2025	Лобаново
18130	ВК	Жилой дом	57,65	0,03	121,06	124,26	0,008	0,03	0	0,004	0,06	0,0113	Лобаново
18132	ВК	Жилой дом	25,49	0,03	121,06	119,49	0,008	0,03	0	0,002	0,06	0,0113	Лобаново
18134	ВК	Жилой дом	47,56	0,03	121,06	119,41	0,02	0,07	0	0,008	0,16	0,0283	Лобаново
18135	ВК	Жилой дом	62,84	0,03	121,06	123,73	0,008	0,03	0	0,004	0,06	0,0113	Лобаново
18138	ВК	ВК	168,34	0,11	121,06	121,47	1,88	6,77	0	0,137	0,74	0,1978	Лобаново
18140	ВК	Жилой дом	31,9	0,03	121,47	121,48	0,02	0,07	0	0,005	0,16	0,0283	Лобаново
18142	ВК	Жилой дом	29,55	0,03	121,47	122,54	0,02	0,07	0	0,005	0,16	0,0283	Лобаново
18144	ВК	Жилой дом	61,39	0,03	121,47	122,79	0,02	0,07	0	0,011	0,16	0,0283	Лобаново
18146	ВК	ВК	73,12	0,11	121,47	119,89	1,82	6,55	0	0,056	0,69	0,1915	Лобаново
18148	ВК	Жилой дом	19	0,03	119,89	118,97	0,02	0,07	0	0,003	0,16	0,0283	Лобаново
18150	ВК	ВК	130,76	0,11	119,89	117,89	1,8	6,48	0	0,098	0,68	0,1894	Лобаново
18152	ВК	Жилой дом	24,97	0,03	117,89	118,71	0,02	0,07	0	0,004	0,16	0,0283	Лобаново
18154	ВК	Жилой дом	13,25	0,03	117,89	118,51	0,008	0,03	0	0,001	0,06	0,0113	Лобаново
18156	ВК	Жилой дом	31,36	0,03	117,89	118,98	0,02	0,07	0	0,005	0,16	0,0283	Лобаново

Sys	Начало участка	Конец участка	Длина участка, м	Внутренний диаметр трубы, м	Геодезическая отметка начала участка, м	Геодезическая отметка конца участка, м	Расход воды на участке, л/с	Расход воды на участке, м3/ч	Утечка на участке, л/с	Потери напора на участке, м	Удельные линейные потери, мм/м	Скорость движения воды на участке, м/с	Поселение
18158	ВК	ВК	42,05	0,11	117,89	117,88	1,752	6,31	0	0,03	0,65	0,1844	Лобаново
18160	ВК	Жилой дом	15,93	0,03	117,88	118,77	0,02	0,07	0	0,003	0,16	0,0283	Лобаново
18162	ВК	Жилой дом	11,97	0,03	117,88	118,15	0,02	0,07	0	0,002	0,16	0,0283	Лобаново
18164	ВК	ВК	17,61	0,11	117,88	117,27	1,712	6,16	0	0,012	0,62	0,1801	Лобаново
18166	ВК	Жилой дом	22,98	0,03	117,27	118,5	0,008	0,03	0	0,002	0,06	0,0113	Лобаново
18168	ВК	ВК	56,11	0,11	117,27	117,03	1,704	6,13	0	0,038	0,61	0,1793	Лобаново
18170	ВК	Жилой дом	19,28	0,03	117,03	117,56	0,02	0,07	0	0,003	0,16	0,0283	Лобаново
18172	ВК	Жилой дом	18,65	0,03	117,03	117,36	0,02	0,07	0	0,003	0,16	0,0283	Лобаново
18174	ВК	ВК	56,93	0,11	117,03	116,87	1,664	5,99	0	0,037	0,58	0,1751	Лобаново
18176	ВК	Жилой дом	33,03	0,03	124,72	123,01	0,008	0,03	0	0,002	0,06	0,0113	Лобаново
18178	ВК	Жилой дом	37,88	0,03	124,72	123,15	0,008	0,03	0	0,003	0,06	0,0113	Лобаново
18180	ВК	ВК	75,6	0,11	124,72	123,66	1,448	5,21	0	0,037	0,45	0,1524	Лобаново
18182	ВК	Жилой дом	43,46	0,03	123,66	121,39	0,02	0,07	0	0,007	0,16	0,0283	Лобаново
18240	ВК	Жилой дом	24,63	0,03	128,03	128,52	0,02	0,07	0	0,004	0,16	0,0283	Лобаново
18238	ВК	Жилой дом	31,84	0,03	128,03	127,52	0,02	0,07	0	0,005	0,16	0,0283	Лобаново
18236	ВК	Жилой дом	21,79	0,03	128,03	126,95	0,02	0,07	0	0,004	0,16	0,0283	Лобаново
18234	ВК	ВК	61,33	0,11	128,91	128,03	0,06	0,22	0	0	0	0,0063	Лобаново
18232	ВК	Магазин	34,9	0,03	128,91	130,05	1	3,6	0	7,937	206,74	1,4147	Лобаново
18230	ВК	Жилой дом	21,88	0,03	128,91	127,63	0,008	0,03	0	0,001	0,06	0,0113	Лобаново
18228	ВК	Административное здание	17,49	0,03	128,91	126,89	0,02	0,07	0	0,003	0,16	0,0283	Лобаново
18226	ВК	ВК	84,32	0,11	127,62	128,91	1,088	3,92	0	0,024	0,26	0,1145	Лобаново
18224	ВК	Жилой дом	26,94	0,03	127,62	126,28	0,02	0,07	0	0,005	0,16	0,0283	Лобаново
18222	ВК	Жилой дом	27,26	0,03	127,62	125,15	0,02	0,07	0	0,005	0,16	0,0283	Лобаново
18220	ВК	ВК	42,78	0,11	126,14	127,62	1,128	4,06	0	0,013	0,28	0,1187	Лобаново
18218	ВК	Хозяйственно-бытовое строение	33,77	0,03	126,14	127,64	0,02	0,07	0	0,006	0,16	0,0283	Лобаново
18216	ВК	Магазин	30,91	0,03	126,14	124,77	0,02	0,07	0	0,005	0,16	0,0283	Лобаново
18184	ВК	Жилой дом	26,76	0,03	123,66	122,58	0,02	0,07	0	0,005	0,16	0,0283	Лобаново
18186	ВК	Жилой дом	31,84	0,03	123,66	122,33	0,02	0,07	0	0,005	0,16	0,0283	Лобаново
18188	ВК	Жилой дом	42,27	0,03	123,66	125,95	0,02	0,07	0	0,007	0,16	0,0283	Лобаново
18190	ВК	Жилой дом	37,6	0,03	123,66	124,88	0,02	0,07	0	0,006	0,16	0,0283	Лобаново
18192	ВК	ВК	85,6	0,11	123,66	123,91	1,348	4,85	0	0,037	0,39	0,1418	Лобаново
18194	ВК	Жилой дом	29,33	0,03	123,91	122,86	0,02	0,07	0	0,005	0,16	0,0283	Лобаново
18196	ВК	Жилой дом	29,83	0,03	123,91	122,95	0,02	0,07	0	0,005	0,16	0,0283	Лобаново
18198	ВК	Жилой дом	37,05	0,03	123,91	125,05	0,02	0,07	0	0,006	0,16	0,0283	Лобаново
18200	ВК	Жилой дом	38,22	0,03	123,91	125,06	0,02	0,07	0	0,007	0,16	0,0283	Лобаново
18202	ВК	ВК	56,59	0,11	123,91	125,12	1,268	4,56	0	0,022	0,35	0,1334	Лобаново
18204	ВК	Жилой дом	21,17	0,03	125,12	123,52	0,02	0,07	0	0,004	0,16	0,0283	Лобаново
18206	ВК	Жилой дом	26,33	0,03	125,12	123,96	0,02	0,07	0	0,005	0,16	0,0283	Лобаново
18208	ВК	Жилой дом	32,65	0,03	125,12	125,09	0,02	0,07	0	0,006	0,16	0,0283	Лобаново
18210	ВК	Магазин	41,99	0,03	125,12	126,31	0,02	0,07	0	0,007	0,16	0,0283	Лобаново
18212	ВК	ВК	58,34	0,11	125,12	126,14	1,188	4,28	0	0,02	0,31	0,125	Лобаново
18214	ВК	Административное здание	26,11	0,03	126,14	124,2	0,02	0,07	0	0,004	0,16	0,0283	Лобаново
21736	ВК10	ВК11	144,88	0,08	103,37	102,36	0	0	0	0	0	0	Луговая / Заозерье
21738	ВК10	Уз1	185,06	0,08	103,37	100,35	0	0	0	0	0	0	Луговая / Заозерье
21747	ВК8	ВК13	272,45	0,1	108,6	107,04	7	25,2	0	7,185	26,37	0,8913	Луговая / Заозерье
21740	Уз1	Уз2	22,43	0,08	100,35	99,32	0	0	0	0	0	0	Луговая / Заозерье
21748	ВК13	Водонапорная башня Луговая	76,86	0,1	107,04	104,96	7	25,2	0	2,027	26,37	0,8913	Луговая / Заозерье
21751	Водонапорная башня Луговая	ВК14	19,88	0,1	104,96	105,35	7	25,2	0	0,397	19,97	0,8913	Луговая / Заозерье
21753	ВК14	ПГ-1	174,64	0,1	105,35	103,3	7	25,2	0	3,487	19,97	0,8913	Луговая / Заозерье
21742	Уз1	ВК12	114,97	0,08	100,35	99,03	0	0	0	0	0	0	Луговая / Заозерье
21745	ВК6	ВК8	209,58	0,1	110,72	108,6	7	25,2	0	5,527	26,37	0,8913	Луговая / Заозерье
21727	ВК3	ВК4	51,84	0,1	105,62	107,28	7	25,2	0	1,035	19,97	0,8913	Луговая / Заозерье
21729	ВК4	ВК5	137,36	0,1	107,28	110,69	7	25,2	0	2,742	19,97	0,8913	Луговая / Заозерье
21730	ВК5	ВК6	403,11	0,1	110,69	110,72	7	25,2	0	8,048	19,97	0,8913	Луговая / Заозерье
21712	ПГ-2	Уз5	73,54	0,1	102,28	99,4	2	7,2	0	0,124	1,68	0,2546	Луговая / Заозерье
21714	Уз5	ПГ-6	132,18	0,1	99,4	103,53	1	3,6	0	0,058	0,44	0,1273	Луговая / Заозерье
21716	Уз5	ПГ-7	117,7	0,1	99,4	102,41	1	3,6	0	0,051	0,44	0,1273	Луговая / Заозерье
21717	ПГ-7	ВК16	101,49	0,1	102,41	106,26	0	0	0	0	0	0	Луговая / Заозерье
21718	ПГ-7	ВК15	268,69	0,1	102,41	102,9	0	0	0	0	0	0	Луговая / Заозерье
21710	ПГ-1	ПГ-2	182,05	0,1	103,3	102,28	3,0991	11,16	0	0,724	3,98	0,3946	Луговая / Заозерье
21709	ПГ-2	ПГ-5	60,69	0,1	102,28	100,71	0,0991	0,36	0	0	0,01	0,0126	Луговая / Заозерье
21707	ПГ-4	ПГ-5	210,62	0,1	100,52	100,71	0,9009	3,24	0	0,075	0,36	0,1147	Луговая / Заозерье
21705	ПГ-3	ПГ-4	193,89	0,1	101,02	100,52	1,9009	6,84	0	0,295	1,52	0,242	Луговая / Заозерье
21703	ПГ-1	ПГ-3	101,36	0,1	103,3	101,02	2,9009	10,44	0	0,354	3,49	0,3693	Луговая / Заозерье
21721	Луговая Скважина № 5	ВК1	12,26	0,1	104,81	104,96	7	25,2	0	0,245	19,97	0,8913	Луговая / Заозерье
21722	ВК1	ВК2	36,94	0,1	104,96	105,37	7	25,2	0	0,738	19,97	0,8913	Луговая / Заозерье
21725	ВК2	ВК3	37,66	0,1	105,37	105,62	7	25,2	0	0,752	19,97	0,8913	Луговая / Заозерье
21732	ВК8	ВК9	222,32	0,08	108,6	103,29	0	0	0	0	0	0	Луговая / Заозерье
21734	ВК9	ВК10	64,19	0,08	103,29	103,37	0	0	0	0	0	0	Луговая / Заозерье
22550	ВК№15	Детский сад	28,66	0,05	137,22	136,22	1	3,6	0	0,502	17,51	0,5093	Ляды
22548	ВК№11	ВК№15	48,77	0,1	137,66	137,22	1,0993	3,96	0	0,021	0,43	0,14	Ляды
22546	ВК№9	ВК№11	107,16	0,1	142	137,66	1,2934	4,66	0	0,063	0,59	0,1647	Ляды

Sys	Начало участка	Конец участка	Длина участка, м	Внутренний диаметр трубы, м	Геодезическая отметка начала участка, м	Геодезическая отметка конца участка, м	Расход воды на участке, л/с	Расход воды на участке, м3/ч	Утечка на участке, л/с	Потери напора на участке, м	Удельные линейные потери, мм/м	Скорость движения воды на участке, м/с	Поселение
22544	БК	Жилой дом	21,09	0,025	136,24	136,43	0,0023	0,01	0	0,001	0,04	0,0046	Ляды
22686	БК№5	БК№6	129,03	0,1	145,47	147,01	0,02	0,07	0	0	0	0,0025	Ляды
22688	БК№6	Производственное здание	28,14	0,05	147,01	149,46	0,01	0,04	0	0	0,01	0,0051	Ляды
22690	БК№6	Производственное здание	16,07	0,05	147,01	146,15	0,01	0,04	0	0	0,01	0,0051	Ляды
22520	У	Многokвартирный жилой дом	14,27	0,05	134,64	134,05	0,0542	0,2	0	0,001	0,05	0,0276	Ляды
22611	У	У	42,15	0,1	144,27	143,7	0,0812	0,29	0	0	0,01	0,0103	Ляды
22610	У	Многokвартирный жилой дом	10,66	0,032	143,7	143,33	0,0271	0,1	0	0,002	0,16	0,0337	Ляды
22607	У	У	36,17	0,1	143,7	142,67	0,0542	0,19	0	0	0	0,0069	Ляды
22606	У	Многokвартирный жилой дом	10,9	0,032	142,67	142,41	0,0271	0,1	0	0,002	0,16	0,0337	Ляды
22603	У	Многokвартирный жилой дом	45,79	0,032	142,67	141,25	0,0271	0,1	0	0,007	0,16	0,0337	Ляды
22601	БК№24	БК№23	13,51	0,1	145,33	145,72	0,2618	0,94	0	0	0,02	0,0333	Ляды
22599	БК№25	БК№24	125,95	0,1	143,72	145,33	2,738	9,86	0	0,315	2,5	0,3486	Ляды
22597	БК№7/ПГ	Медицинское учреждение	28,73	0,05	142,5	142,18	0,0023	0,01	0	0	0	0,0011	Ляды
22595	БК№2	Производственное здание	16,24	0,05	145,06	145,34	1	3,6	0	0,284	17,51	0,5093	Ляды
22592	У	Многokвартирный жилой дом	51,42	0,05	143,05	143,92	0,0497	0,18	0	0,003	0,05	0,0253	Ляды
22591	БК№7/ПГ	У	23,9	0,1	142,5	143,05	0,0993	0,36	0	0	0,01	0,0126	Ляды
22542	БК№17/ПГ	Жилой дом	19,65	0,025	134,9	136,26	0,0023	0,01	0	0,001	0,04	0,0046	Ляды
22540	БК	Жилой дом	23,57	0,025	136,24	138,05	0,0023	0,01	0	0,001	0,04	0,0046	Ляды
22537	БК	БК№17/ПГ	44,81	0,1	136,24	134,9	0,0023	0,01	0	0	0	0,0003	Ляды
22535	БК19	Жилой дом	16,43	0,025	137,19	138,21	0,0023	0,01	0	0,001	0,04	0,0046	Ляды
22533	БК19	БК	44,3	0,1	137,19	136,24	0,0068	0,02	0	0	0	0,0009	Ляды
22524	БК№10	Производственное здание	291,79	0,05	141,83	123,85	1	3,6	0	5,109	17,51	0,5093	Ляды
22844	БК№4	БК№4	64,95	0,1	145,43	146,82	0,03	0,11	0	0	0	0,0038	Ляды
22845	БК№4	БК№5	76,44	0,1	146,82	145,47	0,03	0,11	0	0	0	0,0038	Ляды
22848	БК№5	Производственное здание	19,42	0,02	145,47	146,38	0,01	0,04	0	0,008	0,39	0,0318	Ляды
22850	БК№27	БК№28	9,28	0,1	141,21	140,96	0,0023	0,01	0	0	0	0,0003	Ляды
22852	БК№28	Жилой дом	15,53	0,05	140,96	141,48	0,0023	0,01	0	0	0	0,0011	Ляды
22510	БК№11	БК№12	73,98	0,1	137,66	134,98	0,1941	0,7	0	0,001	0,01	0,0247	Ляды
22512	БК№12	БК№13	61,21	0,1	134,98	132,14	0,0858	0,31	0	0	0,01	0,0109	Ляды
22514	БК№13	БК№14	73,27	0,1	132,14	128,76	0	0	0	0	0	0	Ляды
22516	БК№12	У	13,05	0,1	134,98	134,64	0,1083	0,39	0	0	0,01	0,0138	Ляды
22518	У	Многokвартирный жилой дом	15,82	0,05	134,64	135,1	0,0542	0,2	0	0,001	0,05	0,0276	Ляды
22587	БК№25	Дом Культуры	76,72	0,05	143,72	144,35	0,0023	0,01	0	0	0	0,0011	Ляды
22585	БК№25	Жилой дом	37,28	0,02	143,72	143,66	0,0023	0,01	0	0,003	0,09	0,0072	Ляды
22556	У	Многokвартирный жилой дом	13,98	0,05	135,04	135,57	0,0497	0,18	0	0,001	0,05	0,0253	Ляды
22558	У	Многokвартирный жилой дом	16,13	0,05	135,04	134,44	0,0497	0,18	0	0,001	0,05	0,0253	Ляды
22560	БК21	БК	31,45	0,1	139,84	138,08	0,0361	0,13	0	0	0	0,0046	Ляды
22562	БК	Многokвартирный жилой дом	15,96	0,025	138,08	138,22	0,0271	0,1	0	0,007	0,44	0,0552	Ляды
22563	БК	БК19	104,77	0,1	138,08	137,19	0,009	0,03	0	0	0	0,0011	Ляды
22565	У	Многokвартирный жилой дом	14,88	0,05	143,05	142,97	0,0497	0,18	0	0,001	0,05	0,0253	Ляды
22570	Ляды СКВ№3833	БК№1	21,79	0,1	142,58	143,03	0,0033	0,01	0	0	0	0,0004	Ляды
22571	Ляды СКВ№3832	БК№1	48,17	0,1	143,08	143,03	3,8731	13,94	0	0,237	4,92	0,4931	Ляды
22573	БК№3	БК№25	120,36	0,1	145,17	143,72	2,7448	9,88	0	0,303	2,51	0,3495	Ляды
22574	БК№1	БК№2	71,12	0,1	143,03	145,06	3,8764	13,95	0	0,351	4,93	0,4936	Ляды
22575	БК№2	БК№3	60,77	0,1	145,06	145,17	2,8764	10,35	0	0,167	2,75	0,3662	Ляды
22522	БК№13	Многokвартирный жилой дом	79,15	0,05	132,14	131,27	0,0858	0,31	0	0,007	0,09	0,0437	Ляды
22578	БК№25	БК№26	60,74	0,1	143,72	141,95	0,0023	0,01	0	0	0	0,0003	Ляды
22580	БК№26	БК№27	17,48	0,1	141,95	141,21	0,0023	0,01	0	0	0	0,0003	Ляды
22582	БК№3	БК№4	54,25	0,1	145,17	145,43	0,1316	0,47	0	0	0,01	0,0168	Ляды
22583	БК№4	БК№7/ПГ	172,48	0,1	145,43	142,5	0,1016	0,37	0	0,001	0,01	0,0129	Ляды
22552	БК№15	БК№16	45,58	0,1	137,22	137,09	0,0993	0,36	0	0	0,01	0,0126	Ляды
22554	БК№16	У	51,32	0,1	137,09	135,04	0,0993	0,36	0	0	0,01	0,0126	Ляды
22661	У	Многokвартирный жилой дом	11,36	0,032	142,02	141,49	0,0361	0,13	0	0,002	0,22	0,0449	Ляды
22658	У	БК№10	10,62	0,1	142,02	141,83	1,0361	3,73	0	0,004	0,39	0,1319	Ляды
22657	У	У	40,86	0,1	142,13	142,02	1,0722	3,86	0	0,017	0,41	0,1365	Ляды
22656	БК№10	Многokвартирный жилой дом	23,13	0,032	141,83	141,85	0,0361	0,13	0	0,005	0,22	0,0449	Ляды
22654	У	Административное здание	14,7	0,05	145,82	145,63	0,0023	0,01	0	0	0	0,0011	Ляды
22651	У	Многokвартирный жилой дом	11,65	0,05	145,82	145,39	0,0361	0,13	0	0	0,04	0,0184	Ляды
22650	Многokвартирный жилой дом	У	68,93	0,1	144,69	145,82	0,0384	0,14	0	0	0	0,0049	Ляды
22648	Многokвартирный жилой дом	Многokвартирный жилой дом	56,62	0,05	143,66	144,69	0,0745	0,27	0	0,004	0,08	0,0379	Ляды
22646	У	Многokвартирный жилой дом	32,47	0,05	142,13	143,66	0,1106	0,4	0	0,004	0,11	0,0563	Ляды
22643	БК№9	У	18,3	0,1	142	142,13	1,1828	4,26	0	0,009	0,5	0,1506	Ляды
22641	БК№8	БК№9	59,12	0,1	144,24	142	2,4762	8,91	0	0,122	2,06	0,3153	Ляды
22639	БК№24	БК№8	111,54	0,1	145,33	144,24	2,4762	8,91	0	0,23	2,06	0,3153	Ляды
22637	БК21	Многokвартирный жилой дом	20,92	0,025	139,84	140,21	0,0181	0,07	0	0,006	0,29	0,0368	Ляды
22635	БК№22	БК21	73,63	0,1	143,44	139,84	0,0542	0,19	0	0	0	0,0069	Ляды
22633	БК№22	Хозяйственно-бытовое строение	25,45	0,04	143,44	143,16	0,0023	0,01	0	0	0,01	0,0018	Ляды
22631	БК№22	Многokвартирный жилой дом	23,96	0,02	143,44	143,42	0,0068	0,02	0	0,006	0,27	0,0216	Ляды
22629	БК№22	Многokвартирный жилой дом	34,72	0,032	143,44	144,24	0,0181	0,07	0	0,004	0,11	0,0225	Ляды
22627	БК№23	БК№22	71,23	0,1	145,72	143,44	0,0813	0,29	0	0	0,01	0,0103	Ляды
22625	У	Многokвартирный жилой дом	32,73	0,032	145,7	145,5	0,0181	0,07	0	0,004	0,11	0,0225	Ляды
22622	У	Многokвартирный жилой дом	16,07	0,032	145,7	145,34	0,0271	0,1	0	0,003	0,16	0,0337	Ляды

Sys	Начало участка	Конец участка	Длина участка, м	Внутренний диаметр трубы, м	Геодезическая отметка начала участка, м	Геодезическая отметка конца участка, м	Расход воды на участке, л/с	Расход воды на участке, м3/ч	Утечка на участке, л/с	Потери напора на участке, м	Удельные линейные потери, мм/м	Скорость движения воды на участке, м/с	Поселение
22621	ВК№23	У	11,47	0,1	145,72	145,7	0,0451	0,16	0	0	0	0,0057	Ляды
22619	У	Многokвартирный жилой дом	6,39	0,05	145,22	144,75	0,0271	0,1	0	0	0,03	0,0138	Ляды
22616	У	У	56,33	0,1	145,22	144,27	0,1083	0,39	0	0	0,01	0,0138	Ляды
22615	ВК№23	У	29,09	0,1	145,72	145,22	0,1354	0,49	0	0	0,01	0,0172	Ляды
22614	У	Многokвартирный жилой дом	5,39	0,05	144,27	144,24	0,0271	0,1	0	0	0,03	0,0138	Ляды
22664	ВК№24	ВК№25/ВРК	360,95	0,15	123,87	120,55	6	21,6	0	0,704	1,95	0,3395	Малая
22665	ВК№27/ВРК	ВК№28	96,45	0,11	122,49	123,45	0	0	0	0	0	0	Малая
22666	ВК№25/ВРК	ВК№27/ВРК	256,2	0,11	120,55	122,49	2	7,2	0	0,3	1,17	0,2105	Малая
22669	ВК№25/ВРК	ВК№26/ВРК	115,31	0,11	120,55	118,98	2	7,2	0	0,135	1,17	0,2105	Малая
22671	ВК№4	ВК№6	64,9	0,15	139,8	140,14	8,014	28,85	0	0,225	3,46	0,4535	Малая
22673	ВК№6	ВК№7	21,47	0,15	140,14	140,06	8,014	28,85	0	0,074	3,46	0,4535	Малая
22674	ВК№7	ВК№8	86,06	0,15	140,06	142,88	2,014	7,25	0	0,02	0,23	0,114	Малая
22676	ВК№8	У	23,18	0,03	142,88	140,78	0,0093	0,03	0	0,002	0,07	0,0132	Малая
22677	У	ИЖС Центральная6/1	23,79	0,025	140,78	139,68	0,0047	0,02	0	0,002	0,08	0,0095	Малая
22680	У	ИЖС Центральная6	8,56	0,025	140,78	140,81	0,0047	0,02	0	0,001	0,08	0,0095	Малая
22682	ВК№7	ВК№23	189,62	0,15	140,06	128,59	6	21,6	0	0,37	1,95	0,3395	Малая
22683	ВК№23	ВК№24	100	0,15	128,59	123,87	6	21,6	0	0,195	1,95	0,3395	Малая
22692	ВК№31	ВК№32	49,98	0,1	137,92	137,84	0,098	0,35	0	0	0,01	0,0125	Малая
22695	ВК№32	ВК№33	37,31	0,1	137,84	137,59	0,0934	0,34	0	0	0,01	0,0119	Малая
22698	ВК№33	ИЖС Школьная7	14,55	0,025	137,59	137,73	0,0047	0,02	0	0,001	0,08	0,0095	Малая
22700	ВК№33	ВК№34	33,14	0,1	137,59	137,86	0,0887	0,32	0	0	0,01	0,0113	Малая
22703	ВК№8	ВК№9	33,25	0,15	142,88	143,47	2	7,2	0	0,008	0,23	0,1132	Малая
22705	ВК№9	ВК№10/ВРК	5,4	0,1	143,47	143	2	7,2	0	0,009	1,68	0,2546	Малая
22707	ВК№8	ИЖС Центральная4	22,87	0,025	142,88	144,05	0,0047	0,02	0	0,002	0,08	0,0095	Малая
22709	ВК№43	ВК№44	14,19	0,1	135,71	134,76	0,0373	0,13	0	0	0	0,0048	Малая
22711	ВК№44	ВК№46	16,11	0,1	134,76	132,33	0,0373	0,13	0	0	0	0,0048	Малая
22713	ВК№46	ИЖС Школьная21	10,23	0,025	132,33	132,29	0,0047	0,02	0	0,001	0,08	0,0095	Малая
22715	ВК№34	ИЖС Школьная8	15,76	0,025	137,86	137,91	0,0047	0,02	0	0,001	0,08	0,0095	Малая
22717	ВК№34	ВК№35	51,03	0,1	137,86	138,79	0,084	0,3	0	0	0,01	0,0107	Малая
22718	ВК№35	ИЖС Школьная9	13,75	0,025	138,79	138,26	0,0047	0,02	0	0,001	0,08	0,0095	Малая
22721	ВК№35	ВК№36	36,03	0,1	138,79	137,58	0,0794	0,29	0	0	0,01	0,0101	Малая
22723	ВК№36	ИЖС Школьная10	12,52	0,025	137,58	137,39	0,0047	0,02	0	0,001	0,08	0,0095	Малая
22725	ВК№37	ИЖС Школьная13	14,13	0,025	137,75	138	0,0047	0,02	0	0,001	0,08	0,0095	Малая
22727	ВК№37	ВК№38	36,04	0,1	137,75	138,89	0,0047	0,02	0	0	0	0,0006	Малая
22729	ВК№38	ИЖС Школьная12	14,54	0,025	138,89	138,33	0,0047	0,02	0	0,001	0,08	0,0095	Малая
22731	ВК№36	ВК№37	9,64	0,1	137,58	137,75	0,0093	0,03	0	0	0	0,0012	Малая
22733	ВК№36	ВК№39	36,39	0,1	137,58	136,53	0,0653	0,24	0	0	0	0,0083	Малая
22735	ВК№39	ВК№40	10,07	0,1	136,53	136,81	0,0513	0,18	0	0	0	0,0065	Малая
22737	ВК№40	ИЖС Школьная14	12,85	0,025	136,81	137,16	0,0047	0,02	0	0,001	0,08	0,0095	Малая
22739	ВК№40	ВК№41	54,95	0,1	136,81	136,87	0,0467	0,17	0	0	0	0,0059	Малая
22741	ВК№41	ИЖС Школьная15	12,08	0,025	136,87	137,22	0,0047	0,02	0	0,001	0,08	0,0095	Малая
22743	ВК№41	ВК№42	36,49	0,1	136,87	136,92	0,042	0,15	0	0	0	0,0053	Малая
22745	ВК№42	ИЖС Школьная16	13,14	0,025	136,92	136,97	0,0047	0,02	0	0,001	0,08	0,0095	Малая
22747	ВК№42	ВК№43	30,87	0,1	136,92	135,71	0,0373	0,13	0	0	0	0,0048	Малая
22749	ВК№46	ВК№47	45,25	0,1	132,33	131,32	0,0327	0,12	0	0	0	0,0042	Малая
22751	ВК№47	ИЖС Школьная21/2	12,72	0,025	131,32	129,99	0,0047	0,02	0	0,001	0,08	0,0095	Малая
22753	ВК№47	ВК№48	35,5	0,1	131,32	129,42	0,028	0,1	0	0	0	0,0036	Малая
22755	ВК№48	ИЖС Школьная21/1	9,81	0,025	129,42	128,73	0,0047	0,02	0	0,001	0,08	0,0095	Малая
22757	ВК№48	ВК№49	52,48	0,1	129,42	126,61	0,0233	0,08	0	0	0	0,003	Малая
22759	ВК№49	ИЖС Школьная28	19,71	0,025	126,61	128,06	0,0047	0,02	0	0,001	0,08	0,0095	Малая
22761	ВК№49	ИЖС Школьная21/3	7,5	0,025	126,61	125,93	0,0047	0,02	0	0,001	0,08	0,0095	Малая
22763	ВК№44	ВК№45	69,53	0,1	134,76	131,53	0	0	0	0	0	0	Малая
22766	ВК№52	ИЖС Ключевая2	16,58	0,025	130,02	130,92	0,0047	0,02	0	0,001	0,08	0,0095	Малая
22768	ВК№52	ИЖС Ключевая1	11,38	0,025	130,02	129,47	0,0047	0,02	0	0,001	0,08	0,0095	Малая
22769	ВК№39	ВК№51	119,75	0,11	136,53	133,7	0,0093	0,03	0	0	0	0,001	Малая
22770	ВК№51	ВК№52	88,05	0,11	133,7	130,02	0,0093	0,03	0	0	0	0,001	Малая
22773	ВК№39	ИЖС Школьная11	12	0,025	136,53	136,28	0,0047	0,02	0	0,001	0,08	0,0095	Малая
22775	ВК№13	ВК№15	152,83	0,11	140,71	144,59	0,0327	0,12	0	0	0	0,0034	Малая
22777	ВК№15	ИЖС Тракторная17	23,34	0,025	144,59	143,92	0,0047	0,02	0	0,002	0,08	0,0095	Малая
22781	Малая СКВ5320	У	24,88	0,1	157,95	155,92	12,1679	43,8	0	1,493	59,99	1,5493	Малая
22782	Малая СКВ5321	У	29,71	0,1	156,53	155,92	0	0	0	0	0	0	Малая
22784	ВБ Малая	ВК№1	21,71	0,1	155,92	155	12,168	43,8	0	1,302	59,99	1,5493	Малая
22786	ВК№1	ВК№2	295,39	0,1	155	139,31	12,168	43,8	0	17,72	59,99	1,5493	Малая
22789	ВК№16	ВК№17	38,79	0,11	145,4	145,98	0,028	0,1	0	0	0	0,0029	Малая
22791	ВК№17	ИЖС Тракторная16	14,98	0,025	145,98	145,53	0,0047	0,02	0	0,001	0,08	0,0095	Малая
22793	ВК№17	ВК№18	42,38	0,11	145,98	147,19	0,0233	0,08	0	0	0	0,0025	Малая
22795	ВК№18	ИЖС Тракторная15	14,31	0,025	147,19	146,52	0,0047	0,02	0	0,001	0,08	0,0095	Малая
22798	ВК№19	ИЖС Тракторная14	9,75	0,025	148,61	148,21	0,0047	0,02	0	0,001	0,08	0,0095	Малая
22800	ВК№19	ВК№20	38,69	0,11	148,61	149,88	0,014	0,05	0	0	0	0,0015	Малая
22802	ВК№20	ИЖС Тракторная13	11,31	0,025	149,88	148,97	0,0047	0,02	0	0,001	0,08	0,0095	Малая
22804	ВК№20	ВК№21	38,07	0,11	149,88	150,26	0,0093	0,03	0	0	0	0,001	Малая
22806	ВК№21	ИЖС Тракторная12	8,85	0,025	150,26	149,6	0,0047	0,02	0	0,001	0,08	0,0095	Малая

Sys	Начало участка	Конец участка	Длина участка, м	Внутренний диаметр трубы, м	Геодезическая отметка начала участка, м	Геодезическая отметка конца участка, м	Расход воды на участке, л/с	Расход воды на участке, м3/ч	Утечка на участке, л/с	Потери напора на участке, м	Удельные линейные потери, мм/м	Скорость движения воды на участке, м/с	Поселение
22808	ВК№21	ВК№22	40,1	0,11	150,26	150,79	0,0047	0,02	0	0	0	0,0005	Малая
22810	ВК№22	ИЖС Трактовая11	10,2	0,025	150,79	149,94	0,0047	0,02	0	0,001	0,08	0,0095	Малая
22812	ВК№15	ВК№16	74,04	0,11	144,59	145,4	0,028	0,1	0	0	0	0,0029	Малая
22814	ВК№2	ВК№4	82,96	0,15	139,31	139,8	10,014	36,05	0	0,447	5,38	0,5667	Малая
22816	ВК№4	ВК№5/ВРК	6,89	0,15	139,8	139,4	2	7,2	0	0,002	0,23	0,1132	Малая
22818	ВК№2	ВК№3/ПГ	6,86	0,15	139,31	138,91	0	0	0	0	0	0	Малая
22820	ВК№2	ВК№11	88,54	0,15	139,31	139,57	2,154	7,75	0	0,023	0,26	0,1219	Малая
22823	ВК№11	ВК№13	81,96	0,15	139,57	140,71	0,154	0,55	0	0	0	0,0087	Малая
22825	ВК№13	ВК№29	22,09	0,11	140,71	140,46	0,0093	0,03	0	0	0	0,001	Малая
22827	ВК№29	ИЖС Школьная3	13,19	0,025	140,46	140,1	0,0047	0,02	0	0,001	0,08	0,0095	Малая
22829	ВК№29	ИЖС Школьная2	61,07	0,025	140,46	140,66	0,0047	0,02	0	0,005	0,08	0,0095	Малая
22831	ВК№13	ВК№30	69,27	0,1	140,71	138,78	0,112	0,4	0	0	0,01	0,0143	Малая
22833	ВК№30	ИЖС Школьная4	10,59	0,025	138,78	138,77	0,0047	0,02	0	0,001	0,08	0,0095	Малая
22835	ВК№30	ВК№31	37,48	0,1	138,78	137,92	0,1074	0,39	0	0	0,01	0,0137	Малая
22837	ВК№31	ИЖС Школьная5	15,33	0,025	137,92	137,92	0,0047	0,02	0	0,001	0,08	0,0095	Малая
22839	ВК№31	ОЗ Школьная2а	74,6	0,1	137,92	137,66	0,0047	0,02	0	0	0	0,0006	Малая
22841	У	ВБ Малая	1	0,1	155,92	155,92	12,168	43,8	0	0,06	59,99	1,5493	Малая
22842	ВК№18	ВК№19	38,18	0,11	147,19	148,61	0,0187	0,07	0	0	0	0,002	Малая
22822	ВК№11	ВК№12/ВРК	5,76	0,15	139,57	139,45	2	7,2	0	0,001	0,23	0,1132	Малая
22532	ВК№49	ИЖС Школьная21/5	45,13	0,025	126,61	123,37	0,0047	0,02	0	0,003	0,08	0,0095	Малая
22530	ВК№50	ИЖС Береговая	44,31	0,025	114,64	116,19	0,0047	0,02	0	0,003	0,08	0,0095	Малая
22528	ВК№50	ИЖС Береговая	31,63	0,025	114,64	111,95	0,0047	0,02	0	0,002	0,08	0,0095	Малая
22526	ВК№49	ВК№50	140,96	0,1	126,61	114,64	0,0093	0,03	0	0	0	0,0012	Малая
22694	ВК№32	ИЖС Школьная6	11,72	0,025	137,84	137,73	0,0047	0,02	0	0,001	0,08	0,0095	Малая
8046	ВК	Жилой дом	21,44	0,03	128,73	128,52	0,008	0,03	0	0,001	0,06	0,0113	Мокино
8043	ВК	ВК	49,98	0,05	128,89	128,73	0,008	0,03	0	0	0,01	0,0041	Мокино
8042	ВК	Жилой дом	28,85	0,03	128	128	0,008	0,03	0	0,002	0,06	0,0113	Мокино
8040	ВК	Жилой дом	24,25	0,03	128	128	0,008	0,03	0	0,002	0,06	0,0113	Мокино
8038	ВК	Жилой дом	19,94	0,03	128,46	128,28	0,008	0,03	0	0,001	0,06	0,0113	Мокино
8036	ВК	Жилой дом	21,39	0,03	128,89	128,95	0,008	0,03	0	0,001	0,06	0,0113	Мокино
8034	ВК	ВК	41,16	0,05	128,46	128,89	0,016	0,06	0	0,001	0,02	0,0081	Мокино
8032	ВК	ВК	51,81	0,05	128	128,46	0,024	0,09	0	0,001	0,02	0,0122	Мокино
8030	ВК	ВК	46,96	0,05	128	128	0,032	0,12	0	0,002	0,03	0,0163	Мокино
8028	ПВК	ВК	115,01	0,1	128,09	128	0,04	0,14	0	0	0	0,0051	Мокино
8026	Мокино Скважина №6443	ПВК	29,35	0,1	128,29	128,09	1,4024	5,05	0	0,022	0,69	0,1786	Мокино
1893	П-Гидрант - д. Мокино	ПВК	130,87	0,06	147,35	146,19	0,1877	0,68	0	0,049	0,34	0,0956	Мокино
1895	ПВК	П-Гидрант - д. Мокино	124,46	0,05	141,06	139,78	0,1658	0,6	0	0,035	0,26	0,0844	Мокино
1896	П-Гидрант - д. Мокино	ПВК	178,37	0,05	139,78	142,18	0,1658	0,6	0	0,05	0,26	0,0844	Мокино
1898	П-Гидрант - д. Мокино	ПВК	206,5	0,05	144,21	144,12	0,0649	0,23	0	0,015	0,07	0,033	Мокино
1899	ПВК	П-Гидрант - д. Мокино	218,49	0,05	142,18	144,21	0,0649	0,23	0	0,016	0,07	0,033	Мокино
1901	П-Гидрант - д. Мокино	ПВК	158,72	0,05	139	139,06	0,0387	0,14	0	0,007	0,04	0,0197	Мокино
1712	ПВК	Перспективная зона застройки д. Мокино	36,48	0,05	143,37	143,4	0,1048	0,38	0	0,004	0,11	0,0534	Мокино
1713	ПВК	ПВК	202,86	0,06	134,63	138,3	0,231	0,83	0	0,047	0,21	0,0817	Мокино
1716	ПВК	ПВК	1069,33	0,06	128,09	129,03	1,3624	4,9	0	11,047	9,39	0,4818	Мокино
1719	П-Гидрант - д. Мокино	ПВК	83,45	0,06	136,65	138,9	0,2574	0,93	0	0,025	0,27	0,091	Мокино
1723	П-Гидрант - д. Мокино	ПВК	124,89	0,05	136,65	139,26	0,1626	0,59	0	0,034	0,24	0,0828	Мокино
1724	П-Гидрант - д. Мокино	ПВК	102,7	0,05	136,65	134,74	0,0111	0,04	0	0,001	0,01	0,0057	Мокино
1725	ПВК	Перспективная зона застройки д. Мокино	18,32	0,05	134,74	135,5	0,1048	0,38	0	0,002	0,11	0,0534	Мокино
1728	ПВК	Перспективная зона застройки д. Мокино	22,48	0,05	134,74	133,82	0,1048	0,38	0	0,003	0,11	0,0534	Мокино
1730	ПВК	Перспективная зона застройки д. Мокино	32,78	0,05	139,26	139,85	0,1048	0,38	0	0,004	0,11	0,0534	Мокино
1732	ПВК	Перспективная зона застройки д. Мокино	26,23	0,05	139,26	138,94	0,1048	0,38	0	0,003	0,11	0,0534	Мокино
1734	ПВК	Перспективная зона застройки д. Мокино	148,16	0,05	140,67	137,23	0,1048	0,38	0	0,017	0,11	0,0534	Мокино
1735	ПВК	П-Гидрант - д. Мокино	96,3	0,06	138,9	140,51	0,1826	0,66	0	0,013	0,12	0,0646	Мокино
1736	П-Гидрант - д. Мокино	ПВК	93,28	0,05	140,51	140,67	0,1014	0,36	0	0,01	0,1	0,0516	Мокино
1739	ПВК	П-Гидрант - д. Мокино	120,78	0,06	138,3	140,51	0,0214	0,08	0	0,001	0,01	0,0076	Мокино
1741	ПВК	Перспективная зона застройки д. Мокино	26,85	0,05	138,3	138,05	0,1048	0,38	0	0,003	0,11	0,0534	Мокино
1743	ПВК	Перспективная зона застройки д. Мокино	29,35	0,05	138,3	138,02	0,1048	0,38	0	0,003	0,11	0,0534	Мокино
1744	ПВК	ПВК	230,35	0,05	144,47	140,67	0,0034	0,01	0	0,001	0	0,0017	Мокино
1746	П-Гидрант - д. Мокино	ПВК	109,81	0,05	140,51	143,37	0,1026	0,37	0	0,013	0,1	0,0523	Мокино
1747	ПВК	ПВК	24,34	0,05	144,47	143,37	0,107	0,39	0	0,003	0,11	0,0545	Мокино
1750	ПВК	Перспективная зона застройки д. Мокино	34,71	0,05	143,37	143,35	0,1048	0,38	0	0,004	0,11	0,0534	Мокино
1751	ПВК	П-Гидрант - д. Мокино	386,18	0,06	129,03	132,56	0,6977	2,51	0	1,088	2,56	0,2468	Мокино
1752	П-Гидрант - д. Мокино	П-Гидрант - д. Мокино	145,35	0,06	132,56	136,65	0,4311	1,55	0	0,163	1,02	0,1525	Мокино

Sys	Начало участка	Конец участка	Длина участка, м	Внутренний диаметр трубы, м	Геодезическая отметка начала участка, м	Геодезическая отметка конца участка, м	Расход воды на участке, л/с	Расход воды на участке, м3/ч	Утечка на участке, л/с	Потери напора на участке, м	Удельные линейные потери, мм/м	Скорость движения воды на участке, м/с	Поселение
1755	ПВК	П-Гидрант - д. Мокино	98,15	0,05	131,24	132,56	0,0256	0,09	0	0,003	0,03	0,013	Мокино
1757	П-Гидрант - д. Мокино	ПВК	129,19	0,05	132,56	134,77	0,2922	1,05	0	0,178	1,26	0,1488	Мокино
1758	ПВК	ПВК	27,63	0,05	134,63	134,74	0,1985	0,71	0	0,012	0,39	0,1011	Мокино
1761	ПВК	ПВК	182,13	0,05	134,77	140,14	0,0826	0,3	0	0,017	0,08	0,0421	Мокино
1762	ПВК	ПВК	37,14	0,05	140,14	139,26	0,047	0,17	0	0,002	0,05	0,0239	Мокино
1763	ПВК	ПВК	91,92	0,05	142,66	144,47	0,1104	0,4	0	0,011	0,11	0,0562	Мокино
1764	ПВК	ПВК	134,84	0,05	138,9	142,66	0,0748	0,27	0	0,011	0,08	0,0381	Мокино
1766	ПВК	ПВК	108,96	0,05	140,14	142,66	0,0356	0,13	0	0,004	0,04	0,0181	Мокино
1768	ПВК	Перспективная зона застройки д. Мокино	28,53	0,05	134,77	135,82	0,1048	0,38	0	0,003	0,11	0,0534	Мокино
1770	ПВК	Перспективная зона застройки д. Мокино	30,42	0,05	134,77	133,98	0,1048	0,38	0	0,004	0,11	0,0534	Мокино
1772	ПВК	Перспективная зона застройки д. Мокино	31,36	0,05	131,24	131,9	0,1048	0,38	0	0,004	0,11	0,0534	Мокино
1774	ПВК	Перспективная зона застройки д. Мокино	38,22	0,05	131,24	130,21	0,1048	0,38	0	0,004	0,11	0,0534	Мокино
1775	ПВК	ПВК	148,89	0,06	131,07	134,63	0,4295	1,55	0	0,166	1,01	0,1519	Мокино
1776	ПВК	ПВК	16,53	0,05	131,07	131,24	0,2352	0,85	0	0,011	0,58	0,1198	Мокино
1778	ПВК	ПВК	418,73	0,06	129,03	131,07	0,6647	2,39	0	1,075	2,33	0,2351	Мокино
1781	П. Водозабор - д. Мокино	П-Гидрант - д. Мокино	251,72	0,08	128,68	134	3,0718	11,06	0	2,801	10,12	0,6111	Мокино
1783	П-Гидрант - д. Мокино	ПВК	345,3	0,06	143,44	145,81	0,1314	0,47	0	0,05	0,13	0,0669	Мокино
1785	П-Гидрант - д. Мокино	П-Гидрант - д. Мокино	183,21	0,06	139,51	143,44	0,3572	1,29	0	0,37	1,84	0,1819	Мокино
1791	П-Гидрант - д. Мокино	ПВК	151,46	0,06	134	133,76	1,5097	5,43	0	1,913	11,48	0,5339	Мокино
1793	П-Гидрант - д. Мокино	ПВК	88,99	0,05	140,67	139,51	0,1432	0,52	0	0,018	0,18	0,073	Мокино
1795	ПВК	П-Гидрант - д. Мокино	110,81	0,06	140,53	142,28	0,3663	1,32	0	0,235	1,93	0,1866	Мокино
1796	П-Гидрант - д. Мокино	ПВК	104,86	0,06	142,28	144,37	0,373	1,34	0	0,23	2	0,19	Мокино
1799	П-Гидрант - д. Мокино	ПВК	45,7	0,05	134	134,1	0,512	1,84	0	0,184	3,66	0,2607	Мокино
1800	ПВК	П-Гидрант - д. Мокино	221,74	0,05	134,1	134,04	0,2947	1,06	0	0,311	1,28	0,1501	Мокино
1803	П-Гидрант - д. Мокино	Перспективная зона застройки д. Мокино	18,54	0,05	134,04	133,72	0,128	0,46	0	0,003	0,13	0,0652	Мокино
1805	П-Гидрант - д. Мокино	Перспективная зона застройки д. Мокино	27,79	0,05	134,04	134,52	0,128	0,46	0	0,004	0,13	0,0652	Мокино
1806	ПВК	ПВК	426,31	0,05	134,1	139,06	0,2172	0,78	0	0,333	0,71	0,1106	Мокино
1809	ПВК	Перспективная зона застройки д. Мокино	32,97	0,05	139,06	138,26	0,128	0,46	0	0,005	0,13	0,0652	Мокино
1811	ПВК	Перспективная зона застройки д. Мокино	22,33	0,05	139,06	139,3	0,128	0,46	0	0,003	0,13	0,0652	Мокино
1812	П-Гидрант - д. Мокино	ПВК	111,84	0,06	134	136,5	1,0502	3,78	0	1,822	14,81	0,5349	Мокино
1813	ПВК	П-Гидрант - д. Мокино	368,4	0,06	136,5	139,51	0,7942	2,86	0	3,476	8,58	0,4045	Мокино
1816	ПВК	Перспективная зона застройки д. Мокино	23,41	0,05	136,5	136,82	0,128	0,46	0	0,003	0,13	0,0652	Мокино
1818	ПВК	Перспективная зона застройки д. Мокино	26,63	0,05	136,5	136,55	0,128	0,46	0	0,004	0,13	0,0652	Мокино
1819	ПВК	ПВК	87,67	0,06	133,76	135,09	0,7574	2,73	0	0,754	7,82	0,3857	Мокино
1822	ПВК	Перспективная зона застройки д. Мокино	36,94	0,05	135,09	135,29	0,128	0,46	0	0,005	0,13	0,0652	Мокино
1824	ПВК	Перспективная зона застройки д. Мокино	26,08	0,05	133,76	133,27	0,128	0,46	0	0,004	0,13	0,0652	Мокино
1825	ПВК	ПВК	181,52	0,06	135,09	136,58	0,6294	2,27	0	1,09	5,46	0,3205	Мокино
1826	ПВК	П-Гидрант - д. Мокино	262	0,06	136,58	138,9	0,3734	1,34	0	0,576	2	0,1902	Мокино
1829	ПВК	Перспективная зона застройки д. Мокино	24,45	0,05	136,58	135,97	0,128	0,46	0	0,003	0,13	0,0652	Мокино
1831	ПВК	Перспективная зона застройки д. Мокино	27,12	0,05	136,58	136,93	0,128	0,46	0	0,004	0,13	0,0652	Мокино
1832	ПВК	ПВК	238,95	0,05	133,76	136,93	0,6243	2,25	0	1,412	5,37	0,3179	Мокино
1835	ПВК	Перспективная зона застройки д. Мокино	26,2	0,05	136,93	136,26	0,128	0,46	0	0,004	0,13	0,0652	Мокино
1836	ПВК	П-Гидрант - д. Мокино	145,08	0,05	138,17	138,9	0,3683	1,33	0	0,311	1,95	0,1876	Мокино
1837	ПВК	ПВК	183,76	0,05	136,93	138,17	0,4963	1,79	0	0,697	3,45	0,2528	Мокино
1840	ПВК	Перспективная зона застройки д. Мокино	32,24	0,05	138,17	137,44	0,128	0,46	0	0,005	0,13	0,0652	Мокино
1841	П-Гидрант - д. Мокино	ПВК	56,53	0,06	138,9	139,91	0,7417	2,67	0	0,467	7,51	0,3777	Мокино
1842	ПВК	ПВК	58,13	0,06	139,91	140,53	0,6137	2,21	0	0,332	5,2	0,3126	Мокино
1845	ПВК	Перспективная зона застройки д. Мокино	37,71	0,05	139,91	139,93	0,128	0,46	0	0,005	0,13	0,0652	Мокино
1846	ПВК	П-Гидрант - д. Мокино	104,09	0,05	140,26	140,67	0,0086	0,03	0	0,001	0,01	0,0044	Мокино
1849	П-Гидрант - д. Мокино	Перспективная зона застройки д. Мокино	32,34	0,05	140,26	140,85	0,128	0,46	0	0,005	0,13	0,0652	Мокино
1850	ПВК	ПВК	334,91	0,05	142,09	140,67	0,1346	0,48	0	0,05	0,14	0,0686	Мокино
1851	ПВК	П-Гидрант - д. Мокино	225,04	0,05	142,28	142,09	0,0066	0,02	0	0,002	0,01	0,0034	Мокино
1854	ПВК	Перспективная зона застройки д. Мокино	40,68	0,05	142,09	142,81	0,128	0,46	0	0,006	0,13	0,0652	Мокино
1855	ПВК	П-Гидрант - д. Мокино	233,04	0,05	139,48	140,26	0,1194	0,43	0	0,031	0,12	0,0608	Мокино

Sys	Начало участка	Конец участка	Длина участка, м	Внутренний диаметр трубы, м	Геодезическая отметка начала участка, м	Геодезическая отметка конца участка, м	Расход воды на участке, л/с	Расход воды на участке, м3/ч	Утечка на участке, л/с	Потери напора на участке, м	Удельные линейные потери, мм/м	Скорость движения воды на участке, м/с	Поселение
1856	ПВК	ПВК	152,08	0,05	140,53	139,48	0,2474	0,89	0	0,153	0,92	0,126	Мокино
1859	ПВК	Перспективная зона застройки д. Мокино	34,76	0,05	139,48	140,41	0,128	0,46	0	0,005	0,13	0,0652	Мокино
1860	ПВК	ПВК	177,78	0,05	143,89	144,37	0,1853	0,67	0	0,065	0,33	0,0944	Мокино
1863	ПВК	Перспективная зона застройки д. Мокино	28,31	0,05	143,89	144,78	0,128	0,46	0	0,004	0,13	0,0652	Мокино
1864	П-Гидрант - д. Мокино	ПВК	101,4	0,05	143,44	142,59	0,0707	0,25	0	0,008	0,07	0,036	Мокино
1865	ПВК	ПВК	219,13	0,05	142,59	143,89	0,0573	0,21	0	0,014	0,06	0,0292	Мокино
1868	ПВК	Перспективная зона застройки д. Мокино	30	0,05	142,59	143,4	0,128	0,46	0	0,004	0,13	0,0652	Мокино
1869	ПВК	ПВК	98,29	0,06	145,81	146,25	0,0683	0,25	0	0,007	0,07	0,0348	Мокино
1872	ПВК	Перспективная зона застройки д. Мокино	37,65	0,05	146,25	145,88	0,128	0,46	0	0,005	0,13	0,0652	Мокино
1873	ПВК	ПВК	209,73	0,06	146,19	146,25	0,0597	0,21	0	0,014	0,06	0,0304	Мокино
1876	ПВК	Перспективная зона застройки д. Мокино	33,54	0,05	146,19	146,25	0,128	0,46	0	0,005	0,13	0,0652	Мокино
1877	ПВК	ПВК	198,67	0,05	145,81	144,12	0,0631	0,23	0	0,014	0,06	0,0321	Мокино
1880	ПВК	Перспективная зона застройки д. Мокино	37,65	0,05	144,12	143,69	0,128	0,46	0	0,005	0,13	0,0652	Мокино
1881	ПВК	ПВК	143,56	0,05	143,22	142,18	0,1009	0,36	0	0,016	0,1	0,0514	Мокино
1882	П-Гидрант - д. Мокино	ПВК	206,69	0,05	143,44	143,22	0,1551	0,56	0	0,05	0,22	0,079	Мокино
1885	ПВК	Перспективная зона застройки д. Мокино	43,33	0,05	143,22	144,17	0,128	0,46	0	0,006	0,13	0,0652	Мокино
1886	П-Гидрант - д. Мокино	ПВК	228,6	0,05	139,51	141,06	0,2938	1,06	0	0,319	1,27	0,1496	Мокино
1889	ПВК	Перспективная зона застройки д. Мокино	28,54	0,05	141,06	141,57	0,128	0,46	0	0,004	0,13	0,0652	Мокино
1891	ПВК	Перспективная зона застройки д. Мокино	34,47	0,05	143,22	142,59	0,128	0,46	0	0,005	0,13	0,0652	Мокино
1892	ПВК	П-Гидрант - д. Мокино	174,3	0,06	144,37	147,35	0,1877	0,68	0	0,065	0,34	0,0956	Мокино
1902	П-Гидрант - д. Мокино	П-Гидрант - д. Мокино	354,16	0,05	134,04	139	0,0387	0,14	0	0,015	0,04	0,0197	Мокино
23124	ВК	ВК	44,15	0,05	139,86	139,42	0,042	0,15	0	0,002	0,04	0,0214	Мостовая
23126	ВК	ВК	32,56	0,05	145,65	144,08	0,09	0,32	0	0,003	0,09	0,0458	Мостовая
23128	ВК	ВК	38,42	0,05	144,08	141,98	0,074	0,27	0	0,003	0,07	0,0377	Мостовая
23130	ВК	Культуры, 19	14,85	0,025	130,97	132,42	0,008	0,03	0	0,002	0,13	0,0163	Мостовая
23132	ВК	Культуры, 17	15,33	0,025	130,19	131,47	0,008	0,03	0	0,002	0,13	0,0163	Мостовая
23135	ВК	ВК	32,15	0,1	130,97	130,19	0,1879	0,68	0	0	0,01	0,0239	Мостовая
23138	ВК	ВК	45,44	0,03	137,27	138,11	0,0015	0,01	0	0,001	0,01	0,0021	Мостовая
23140	ВК	ВК	51,02	0,03	138,22	138,11	0,0139	0,05	0	0,006	0,11	0,0196	Мостовая
23142	ВК	ВК	162,89	0,03	138,22	128,9	0,008	0,03	0	0,011	0,06	0,0113	Мостовая
23144	ВК	ВК	41,76	0,06	139,03	138,22	0,0546	0,2	0	0,001	0,03	0,0193	Мостовая
23145	ВК	ВК	75	0,06	139,63	139,03	0,1093	0,39	0	0,004	0,05	0,0387	Мостовая
23147	ВК	Многоквартирный жилой дом	25,08	0,025	139,03	138,74	0,0547	0,2	0	0,024	0,88	0,1115	Мостовая
23149	ВК	Многоквартирный жилой дом	31,01	0,025	138,22	137,34	0,0328	0,12	0	0,018	0,53	0,0667	Мостовая
23151	ВК	Многоквартирный жило дом	27,53	0,025	138,11	137,23	0,0154	0,06	0	0,008	0,25	0,0313	Мостовая
23153	ВК	Образовательное учреждение	29,74	0,025	137,27	138,47	0,0332	0,12	0	0,018	0,54	0,0677	Мостовая
23155	ВК	Многоквартирный жилой дом	23,95	0,025	137,27	136,15	0,0176	0,06	0	0,007	0,28	0,0359	Мостовая
23157	ВК	ВК	86,57	0,1	139,63	136,69	0,2519	0,91	0	0,002	0,02	0,0321	Мостовая
23159	ВК	ВК	73,96	0,1	136,69	136,13	0,2439	0,88	0	0,001	0,02	0,0311	Мостовая
23161	ВК	ВК	54,21	0,1	136,13	135,12	0,2279	0,82	0	0,001	0,01	0,029	Мостовая
23163	ВК	ВК	38,4	0,1	135,12	133,33	0,2119	0,76	0	0,001	0,01	0,027	Мостовая
23164	ВК	ВК	73,76	0,1	133,33	130,97	0,1959	0,71	0	0,001	0,01	0,0249	Мостовая
23166	ВК	Культуры, 21	16,87	0,025	133,33	134,73	0,008	0,03	0	0,002	0,13	0,0163	Мостовая
23168	ВК	Культуры, 8	18,93	0,025	133,33	130,65	0,008	0,03	0	0,003	0,13	0,0163	Мостовая
23170	ВК	Культуры, 23	18,34	0,025	135,12	136,53	0,008	0,03	0	0,003	0,13	0,0163	Мостовая
23172	ВК	Культуры, 10	17,95	0,025	135,12	133,26	0,008	0,03	0	0,003	0,13	0,0163	Мостовая
23174	ВК	Культуры, 25	20,36	0,025	136,13	137,51	0,008	0,03	0	0,003	0,13	0,0163	Мостовая
23176	ВК	Культуры, 12	17,69	0,025	136,13	135,1	0,008	0,03	0	0,003	0,13	0,0163	Мостовая
23178	ВК	Культуры, 27	15,74	0,025	136,69	137,6	0,008	0,03	0	0,002	0,13	0,0163	Мостовая
23180	ВК	Центральная, 17	13,84	0,025	128,9	128,97	0,008	0,03	0	0,002	0,13	0,0163	Мостовая
23182	ВК	Мира, 18	13,62	0,025	142,64	142	0,008	0,03	0	0,002	0,13	0,0163	Мостовая
23184	ВК	ВК	37,49	0,05	142,64	142,22	0,0921	0,33	0	0,004	0,09	0,0469	Мостовая
23186	ВК	ВК	38	0,05	142,22	141,66	0,0841	0,3	0	0,004	0,08	0,0429	Мостовая
23188	ВК	ВК	41,82	0,05	141,66	141,11	0,0681	0,25	0	0,003	0,07	0,0347	Мостовая
23190	ВК	Мира, 16	13,57	0,025	142,22	141,64	0,008	0,03	0	0,002	0,13	0,0163	Мостовая
23192	ВК	Мира, 14	12,91	0,025	141,66	141,14	0,008	0,03	0	0,002	0,13	0,0163	Мостовая
23193	ВК	Мира, 15	18,29	0,025	141,11	141,84	0,008	0,03	0	0,003	0,13	0,0163	Мостовая
23195	ВК	Мира, 17	21,63	0,025	141,66	142,42	0,008	0,03	0	0,003	0,13	0,0163	Мостовая
23197	ВК	ВК	309,68	0,1	135,24	146,35	0,9391	3,38	0	0,11	0,32	0,1196	Мостовая
23199	ВК	ВК	264,8	0,1	146,35	147,31	0,3919	1,41	0	0,014	0,05	0,0499	Мостовая
23202	ПВК	ВК	115,65	0,1	143,58	140,09	0,4536	1,63	0	0,008	0,07	0,0578	Мостовая
23204	ВК	ВК	164,25	0,1	140,09	139,63	0,3692	1,33	0	0,007	0,04	0,047	Мостовая
23206	ВК	ВК	52,49	0,06	140,09	138,57	0,0844	0,3	0	0,002	0,04	0,0298	Мостовая

Sys	Начало участка	Конец участка	Длина участка, м	Внутренний диаметр трубы, м	Геодезическая отметка начала участка, м	Геодезическая отметка конца участка, м	Расход воды на участке, л/с	Расход воды на участке, м3/ч	Утечка на участке, л/с	Потери напора на участке, м	Удельные линейные потери, мм/м	Скорость движения воды на участке, м/с	Поселение
23207	ВК	ВК	44,59	0,06	138,57	136,45	0,0844	0,3	0	0,002	0,04	0,0298	Мостовая
23209	ВК	ВК	31,47	0,03	136,45	137,27	0,0524	0,19	0	0,014	0,41	0,0741	Мостовая
23213	ПВК	Административное здание	39,8	0,025	142,5	144,3	0,0139	0,05	0	0,01	0,22	0,0282	Мостовая
23215	ПВК	ВК	49,41	0,05	142,5	142,64	0,0717	0,26	0	0,004	0,07	0,0365	Мостовая
23217	ВК	ВК	34,24	0,05	147,31	145,95	0,0444	0,16	0	0,002	0,04	0,0226	Мостовая
23219	ВК	ВК	66,36	0,05	145,95	143,52	0,0364	0,13	0	0,003	0,04	0,0185	Мостовая
23220	ВК	ВК	20,24	0,05	143,52	142,64	0,0284	0,1	0	0,001	0,03	0,0145	Мостовая
23222	ВК	Дружбы, 1	15,01	0,025	143,52	143,33	0,008	0,03	0	0,002	0,13	0,0163	Мостовая
23224	ВК	Дружбы, 5	12,5	0,025	145,95	146,09	0,008	0,03	0	0,002	0,13	0,0163	Мостовая
23226	ВК	ВК	41,48	0,05	147,31	147,06	0,138	0,5	0	0,008	0,17	0,0703	Мостовая
23228	ВК	ВК	40,95	0,05	147,06	146,58	0,13	0,47	0	0,006	0,13	0,0662	Мостовая
1385	ПВК	ПВК	239,17	0,11									Мостовая
23230	ВК	ВК	27,5	0,05	146,58	146,73	0,122	0,44	0	0,004	0,12	0,0621	Мостовая
23232	ВК	ВК	14,03	0,05	146,73	146,78	0,114	0,41	0	0,002	0,11	0,0581	Мостовая
23234	ВК	ВК	23,38	0,05	146,78	146,12	0,106	0,38	0	0,003	0,11	0,054	Мостовая
23236	ВК	ВК	15,45	0,05	146,12	145,65	0,098	0,35	0	0,002	0,1	0,0499	Мостовая
23238	ВК	Садовая, 13	14,76	0,025	147,06	147,68	0,008	0,03	0	0,002	0,13	0,0163	Мостовая
23240	ВК	Садовая, 16	21,98	0,025	146,58	145,54	0,008	0,03	0	0,003	0,13	0,0163	Мостовая
23242	ВК	Садовая, 11	17,83	0,025	146,73	147,57	0,008	0,03	0	0,003	0,13	0,0163	Мостовая
23244	ВК	Садовая, 14	22,66	0,025	146,78	145,69	0,008	0,03	0	0,003	0,13	0,0163	Мостовая
23246	ВК	Садовая, 9	18,78	0,025	146,12	146,8	0,008	0,03	0	0,003	0,13	0,0163	Мостовая
23248	ВК	Садовая, 12	21,83	0,025	145,65	144,74	0,008	0,03	0	0,003	0,13	0,0163	Мостовая
23250	ВК	Садовая, 7	19,87	0,025	144,08	144,95	0,008	0,03	0	0,003	0,13	0,0163	Мостовая
23252	ВК	Садовая, 10	19,85	0,025	144,08	143,12	0,008	0,03	0	0,003	0,13	0,0163	Мостовая
23254	ВК	Садовая, 8	18,71	0,025	141,98	141,33	0,008	0,03	0	0,003	0,13	0,0163	Мостовая
23256	ВК	ВК	62,06	0,03	141,98	144,77	0,008	0,03	0	0,004	0,06	0,0113	Мостовая
23258	ВК	ВК	21,18	0,025	ВК	144,77	0	0	0	0	0	0	Мостовая
23260	ВК	ВК	109,36	0,03	144,77	149,12	0,008	0,03	0	0,007	0,06	0,0113	Мостовая
23262	ВК	Садовая улица, 9	15,63	0,025	149,12	148,48	0,008	0,03	0	0,002	0,13	0,0163	Мостовая
23264	ВК	ВК	45,83	0,05	141,98	140,46	0,058	0,21	0	0,003	0,06	0,0295	Мостовая
23266	ВК	ВК	31,69	0,05	140,46	139,86	0,05	0,18	0	0,002	0,05	0,0255	Мостовая
23268	ВК	Садовая, 5	17,16	0,025	140,46	141,27	0,008	0,03	0	0,002	0,13	0,0163	Мостовая
23270	ВК	Садовая, 3	13,52	0,025	139,86	140,91	0,008	0,03	0	0,002	0,13	0,0163	Мостовая
23272	ВК	ВК	28,18	0,1	147,31	148,65	0,2095	0,75	0	0	0,01	0,0267	Мостовая
23274	ВК	ВК	37,73	0,1	148,65	150,41	0,2095	0,75	0	0,001	0,01	0,0267	Мостовая
23276	ВК	ВК	64,1	0,1	150,41	153,42	0,2015	0,73	0	0,001	0,01	0,0257	Мостовая
23278	ВК	ВК	40,35	0,1	153,42	154,47	0,1935	0,7	0	0,001	0,01	0,0246	Мостовая
23280	ВК	Дружбы, 9	15,14	0,025	153,42	153,54	0,008	0,03	0	0,002	0,13	0,0163	Мостовая
23282	ВК	Дружбы, 7	17,78	0,025	150,41	150,22	0,008	0,03	0	0,003	0,13	0,0163	Мостовая
23284	ВК	ВК	109,5	0,1	154,47	154,37	0,1935	0,7	0	0,001	0,01	0,0246	Мостовая
23286	ВК	ВК	38,52	0,1	154,37	153,46	0,1775	0,64	0	0	0,01	0,0226	Мостовая
23288	ВК	ВК	59,08	0,1	153,46	151,61	0,1615	0,58	0	0,001	0,01	0,0206	Мостовая
23290	ВК	ВК	43,15	0,1	151,61	151,19	0,1535	0,55	0	0	0,01	0,0195	Мостовая
23292	ВК	ВК	22,41	0,1	151,19	151	0,1455	0,52	0	0	0,01	0,0185	Мостовая
23294	ВК	ВК	19,35	0,05	151	151,07	0,1375	0,49	0	0,003	0,14	0,07	Мостовая
23296	ВК	ВК	30,46	0,05	151,07	151,21	0,1295	0,47	0	0,004	0,13	0,0659	Мостовая
23298	ВК	Свободы, 16	27,52	0,025	154,37	153,54	0,008	0,03	0	0,004	0,13	0,0163	Мостовая
23300	ВК	Свободы, 14	23,64	0,025	153,46	152,1	0,008	0,03	0	0,003	0,13	0,0163	Мостовая
23302	ВК	Свободы, 9	23,2	0,025	154,37	154,43	0,008	0,03	0	0,003	0,13	0,0163	Мостовая
23304	ВК	Свободы, 7	19,84	0,025	153,46	153,68	0,008	0,03	0	0,003	0,13	0,0163	Мостовая
23306	ВК	Свободы, 5	22,88	0,025	151,61	152,37	0,008	0,03	0	0,003	0,13	0,0163	Мостовая
23308	ВК	Свободы, 10	20,64	0,025	151,19	149,84	0,008	0,03	0	0,003	0,13	0,0163	Мостовая
23310	ВК	Свободы, 8	23,2	0,025	151	149,89	0,008	0,03	0	0,003	0,13	0,0163	Мостовая
23312	ВК	Свободы, 6	22,11	0,025	151,07	149,81	0,008	0,03	0	0,003	0,13	0,0163	Мостовая
23314	ВК	Свободы, 4	20,25	0,025	151,21	150,05	0,008	0,03	0	0,003	0,13	0,0163	Мостовая
23316	ВК	ВК	31,95	0,05	141,36	139,42	0,0895	0,32	0	0,003	0,09	0,0456	Мостовая
23318	ВК	ВК	43,89	0,05	144,03	141,36	0,0975	0,35	0	0,005	0,1	0,0496	Мостовая
23320	ВК	ВК	43,8	0,05	146,72	144,03	0,1055	0,38	0	0,005	0,11	0,0537	Мостовая
23322	ВК	ВК	48,12	0,05	150,04	146,72	0,1135	0,41	0	0,006	0,11	0,0578	Мостовая
23323	ВК	ВК	33,31	0,05	151,21	150,04	0,1215	0,44	0	0,004	0,12	0,0619	Мостовая
23325	ВК	Лесная, 5	16,12	0,025	150,04	150,34	0,008	0,03	0	0,002	0,13	0,0163	Мостовая
23327	ВК	Лесная, 4	18,24	0,025	146,72	146,92	0,008	0,03	0	0,003	0,13	0,0163	Мостовая
23329	ВК	Лесная, 3	12,38	0,025	144,03	143,6	0,008	0,03	0	0,002	0,13	0,0163	Мостовая
23331	ВК	Лесная, 1	15,3	0,025	141,36	141,08	0,008	0,03	0	0,002	0,13	0,0163	Мостовая
23333	ВК	Потребитель	82,77	0,1	146,35	149,03	0,008	0,03	0	0	0	0,001	Мостовая
23335	ВК	ВК	138,35	0,06	131,01	136,25	0,008	0,03	0	0,001	0	0,0028	Мостовая
23337	ВК	Потребитель	45,69	0,025	136,25	133,95	0,008	0,03	0	0,006	0,13	0,0163	Мостовая
23340	ВК	ВК	45,15	0,06	117,04	118,31	0,064	0,23	0	0,002	0,03	0,0226	Мостовая
23342	ВК	ВК	42,9	0,06	118,31	119,94	0,064	0,23	0	0,001	0,03	0,0226	Мостовая
23343	ВК	ВК	48,09	0,06	119,94	120,95	0,056	0,2	0	0,001	0,03	0,0198	Мостовая
23344	ВК	ВК	34,51	0,06	116,57	117,04	0,072	0,26	0	0,001	0,04	0,0255	Мостовая
23347	ВК	Полевая, 23	12,03	0,025	120,95	120,47	0,008	0,03	0	0,002	0,13	0,0163	Мостовая

Sys	Начало участка	Конец участка	Длина участка, м	Внутренний диаметр трубы, м	Геодезическая отметка начала участка, м	Геодезическая отметка конца участка, м	Расход воды на участке, л/с	Расход воды на участке, м3/ч	Утечка на участке, л/с	Потери напора на участке, м	Удельные линейные потери, мм/м	Скорость движения воды на участке, м/с	Поселение
23349	ВК	Полевая, 24А	8,13	0,025	119,94	120,3	0,008	0,03	0	0,001	0,13	0,0163	Мостовая
23351	ВК	Советская, 21	17,67	0,025	117,04	117,26	0,008	0,03	0	0,003	0,13	0,0163	Мостовая
23353	ВК	Советская, 19А	19,57	0,025	116,57	116,76	0,008	0,03	0	0,003	0,13	0,0163	Мостовая
23355	ВК	Совесткая, 19	18,16	0,025	115,84	115,89	0,008	0,03	0	0,003	0,13	0,0163	Мостовая
23357	ВК	ВК	74,6	0,06	120,95	121,62	0,048	0,17	0	0,002	0,02	0,017	Мостовая
23359	ВК	ВК	24,44	0,025	121,62	120,49	0,032	0,12	0	0,014	0,52	0,0652	Мостовая
23361	ВК	ВК	40,43	0,025	120,49	118,6	0,024	0,09	0	0,017	0,39	0,0489	Мостовая
23363	ВК	ВК	42,51	0,025	118,6	116,77	0,016	0,06	0	0,012	0,26	0,0326	Мостовая
23365	ВК	Полевая, 14	17,35	0,025	116,77	116,83	0,008	0,03	0	0,002	0,13	0,0163	Мостовая
23367	ВК	Полевая, 16	17,43	0,025	118,6	118,36	0,008	0,03	0	0,002	0,13	0,0163	Мостовая
23369	ВК	Полевая, 18	12,47	0,025	120,49	120,53	0,008	0,03	0	0,002	0,13	0,0163	Мостовая
23371	ВК	ВК	40,71	0,025	116,77	115,55	0,008	0,03	0	0,006	0,13	0,0163	Мостовая
23373	ВК	Полевая, 12	14,55	0,025	115,55	115,01	0,008	0,03	0	0,002	0,13	0,0163	Мостовая
23376	ВК	ВК	50,49	0,025	113,1	112,47	0,008	0,03	0	0,007	0,13	0,0163	Мостовая
23378	ВК	Центральная, 1	16,83	0,025	112,47	112,84	0,008	0,03	0	0,002	0,13	0,0163	Мостовая
23380	ВК	Центральная, 3	17,43	0,025	113,1	113,43	0,008	0,03	0	0,002	0,13	0,0163	Мостовая
23382	ВК	ВК	120,08	0,06	121,62	126,64	0,016	0,06	0	0,001	0,01	0,0057	Мостовая
23384	ВК	ВК	81,78	0,06	126,64	131,01	0,016	0,06	0	0,001	0,01	0,0057	Мостовая
23386	ВК	Потребитель	47,18	0,025	131,01	133,89	0,008	0,03	0	0,007	0,13	0,0163	Мостовая
23388	ВК	ВК	145,99	0,1	114,7	113,97	0,2	0,72	0	0,002	0,01	0,0255	Мостовая
23389	ВК	ВК	93,32	0,06	113,97	115,84	0,088	0,32	0	0,004	0,04	0,0311	Мостовая
23392	ВК	ВК	28,24	0,06	115,84	116,57	0,08	0,29	0	0,001	0,04	0,0283	Мостовая
23394	ВК	ВК	20,36	0,025	113,97	113,92	0,112	0,4	0	0,092	4,13	0,2282	Мостовая
23395	ВК	ВК	51,69	0,025	113,92	113,1	0,016	0,06	0	0,015	0,26	0,0326	Мостовая
23397	ВК	ВК	55,57	0,025	113,92	113,47	0,096	0,35	0	0,176	2,88	0,1956	Мостовая
23399	ВК	ВК	39,52	0,025	113,47	113,09	0,088	0,32	0	0,102	2,35	0,1793	Мостовая
23401	ВК	Советская, 11А	23,03	0,025	113,09	113,07	0,008	0,03	0	0,003	0,13	0,0163	Мостовая
23403	ВК	Советская, 13	12,05	0,025	113,47	113,39	0,008	0,03	0	0,002	0,13	0,0163	Мостовая
23405	ВК	ВК	53,59	0,025	113,09	112,61	0,08	0,29	0	0,111	1,88	0,163	Мостовая
23407	ВК	Советская, 11	28,6	0,025	112,61	112,53	0,008	0,03	0	0,004	0,13	0,0163	Мостовая
23409	ВК	Советская, 10	21,41	0,025	112,61	112,67	0,008	0,03	0	0,003	0,13	0,0163	Мостовая
23411	ВК	ВК	70,86	0,025	112,61	111,79	0,064	0,23	0	0,081	1,03	0,1304	Мостовая
23413	ВК	Советская, 9	37,22	0,025	111,79	111,79	0,008	0,03	0	0,005	0,13	0,0163	Мостовая
23415	ВК	ВК	81,78	0,025	111,79	110,69	0,04	0,14	0	0,058	0,65	0,0815	Мостовая
23417	ВК	Советская, 7	18,12	0,025	110,69	110,97	0,008	0,03	0	0,003	0,13	0,0163	Мостовая
23419	ВК	Советская, 6	17,71	0,025	110,69	110,33	0,008	0,03	0	0,003	0,13	0,0163	Мостовая
23421	ВК	ВК	209,85	0,025	111,79	110,51	0,016	0,06	0	0,06	0,26	0,0326	Мостовая
23423	ВК	Полевая, 1	12,89	0,025	110,51	110,51	0,008	0,03	0	0,002	0,13	0,0163	Мостовая
23425	ВК	Полевая, 2	16,01	0,025	110,51	110,78	0,008	0,03	0	0,002	0,13	0,0163	Мостовая
23427	ВК	ВК	61,45	0,025	110,69	110,14	0,024	0,09	0	0,026	0,39	0,0489	Мостовая
23429	ВК	Советская, 5	14,49	0,025	110,14	110,47	0,008	0,03	0	0,002	0,13	0,0163	Мостовая
23431	ВК	Советская, 4	14,79	0,025	110,14	109,8	0,008	0,03	0	0,002	0,13	0,0163	Мостовая
23433	ВК	Советская, 2	20,86	0,025	110,14	109,81	0,008	0,03	0	0,003	0,13	0,0163	Мостовая
23437	ВК	ВНБ д. Мостовая	31,35	0,1	141,42	139,58	0,9391	3,38	0	0,011	0,32	0,1196	Мостовая
23439	ВНБ д. Мостовая	ВК	173,32	0,1	139,58	135,24	0,9391	3,38	0	0,062	0,32	0,1196	Мостовая
23440	ВК	ПВК	105,48	0,1	146,35	143,58	0,5392	1,94	0	0,013	0,12	0,0687	Мостовая
23442	ВК	ВК	54,41	0,03	136,45	134,26	0,032	0,12	0	0,015	0,25	0,0453	Мостовая
23444	ВК	Мира, 23	43,96	0,025	134,26	135,82	0,008	0,03	0	0,006	0,13	0,0163	Мостовая
23446	ВК	ВК	53,5	0,03	134,26	130,79	0,024	0,09	0	0,011	0,19	0,034	Мостовая
23448	ВК	ВК	62,63	0,03	130,79	125,7	0,016	0,06	0	0,009	0,12	0,0226	Мостовая
23450	ВК	Потребитель	20,25	0,025	125,7	127,17	0,008	0,03	0	0,003	0,13	0,0163	Мостовая
23452	ВК	Потребитель	17,96	0,025	130,79	131,98	0,008	0,03	0	0,003	0,13	0,0163	Мостовая
23454	ВК	ВК	40,7	0,03	125,7	127	0,008	0,03	0	0,003	0,06	0,0113	Мостовая
23456	ВК	Потребитель	11,55	0,025	127	126,1	0,008	0,03	0	0,002	0,13	0,0163	Мостовая
23459	ВК	Культуры, 33	72,07	0,025	139,63	139,81	0,008	0,03	0	0,01	0,13	0,0163	Мостовая
23460	Мостовая Скважина №5692	ОК	5,88	0,1	142,72	142,62	0	0	0	0	0	0	Мостовая
23461	ОК	ВК	41,43	0,1	142,62	141,42	0	0	0	0	0	0	Мостовая
23463	Мостовая Скважина №4392	ОК	4,5	0,1	141,33	141,36	0,9391	3,38	0	0,002	0,32	0,1196	Мостовая
23464	ОК	ВК	9,45	0,1	141,36	141,42	0,9391	3,38	0	0,003	0,32	0,1196	Мостовая
23120	ВК	ВК	34,61	0,05	137,6	135,89	0,0326	0,12	0	0,001	0,03	0,0166	Мостовая
23118	ВК	Мира, 8	15,63	0,025	137,6	136,81	0,008	0,03	0	0,002	0,13	0,0163	Мостовая
23116	ВК	Мира, 11	20,06	0,025	137,6	138,53	0,008	0,03	0	0,003	0,13	0,0163	Мостовая
23114	ВК	ВК	50,57	0,05	140,34	137,6	0,0486	0,18	0	0,003	0,05	0,0248	Мостовая
23112	ВК	Медицинское учреждение	14,76	0,025	140,34	139,4	0,0035	0,01	0	0,001	0,06	0,0072	Мостовая
23110	ВК	Мира, 13	16,41	0,025	140,34	141,34	0,008	0,03	0	0,002	0,13	0,0163	Мостовая
23108	ВК	ВК	36,58	0,05	141,11	140,34	0,0601	0,22	0	0,002	0,06	0,0306	Мостовая
23105	ВК	Культуры, 1	13,4	0,025	121,8	122,48	0,008	0,03	0	0,002	0,13	0,0163	Мостовая
23103	ВК	ВК	40,51	0,025	122,28	121,8	0,008	0,03	0	0,006	0,13	0,0163	Мостовая
23101	ВК	Культуры, 1Б	15,15	0,025	124,22	125,4	0,008	0,03	0	0,002	0,13	0,0163	Мостовая
23099	ВК	Культуры, 1А	9,88	0,025	125,62	126,11	0,008	0,03	0	0,001	0,13	0,0163	Мостовая
23097	ВК	Культуры, 1/1	17,75	0,025	124,22	123,25	0,008	0,03	0	0,003	0,13	0,0163	Мостовая
23095	ВК	ВК	25,69	0,05	125,62	124,22	0,016	0,06	0	0	0,02	0,0081	Мостовая

Sys	Начало участка	Конец участка	Длина участка, м	Внутренний диаметр трубы, м	Геодезическая отметка начала участка, м	Геодезическая отметка конца участка, м	Расход воды на участке, л/с	Расход воды на участке, м3/ч	Утечка на участке, л/с	Потери напора на участке, м	Удельные линейные потери, мм/м	Скорость движения воды на участке, м/с	Поселение
23093	ВК	ВК	158,85	0,05	125,7	125,62	0,024	0,09	0	0,004	0,02	0,0122	Мостовая
23091	ВК	Центральная, 11А	22,26	0,025	115,91	117,1	0,008	0,03	0	0,003	0,13	0,0163	Мостовая
23089	ВК	Центральная, 11	14,92	0,025	114,7	115,36	0,008	0,03	0	0,002	0,13	0,0163	Мостовая
23086	ВК	ВК	74,46	0,1	115,91	114,7	0,208	0,75	0	0,001	0,01	0,0265	Мостовая
23085	ВК	ВК	66,18	0,1	115,77	115,91	0,216	0,78	0	0,001	0,01	0,0275	Мостовая
23083	ВК	Центральная, 13	16,13	0,025	117	116,37	0,008	0,03	0	0,002	0,13	0,0163	Мостовая
23081	ВК	Центральная, 13А	14,1	0,025	117	117,95	0,008	0,03	0	0,002	0,13	0,0163	Мостовая
23079	ВК	ВК	47,6	0,025	115,77	117	0,016	0,06	0	0,014	0,26	0,0326	Мостовая
23077	ВК	ВК	137,57	0,1	120,95	115,77	0,232	0,84	0	0,002	0,01	0,0295	Мостовая
23075	ВК	Центральная улица, 13Г	22	0,025	122,28	120,72	0,008	0,03	0	0,003	0,13	0,0163	Мостовая
23073	ВК	Культуры, 3	13,98	0,025	122,28	123,31	0,008	0,03	0	0,002	0,13	0,0163	Мостовая
23071	ВК	ВК	125	0,05	120,95	122,28	0,024	0,09	0	0,003	0,02	0,0122	Мостовая
23069	ВК	ВК	70,98	0,1	125,7	120,95	0,256	0,92	0	0,001	0,02	0,0326	Мостовая
23067	ВК	ВК	43,03	0,1	128,57	125,7	0,28	1,01	0	0,001	0,02	0,0357	Мостовая
23065	ВК	Культуры, 13	56,03	0,025	128,57	128,91	0,008	0,03	0	0,008	0,13	0,0163	Мостовая
23063	ВК	ВК	109,28	0,1	133,46	128,57	0,288	1,04	0	0,003	0,02	0,0367	Мостовая
23061	ВК	ВК	40,59	0,05	135,05	133,46	0,0995	0,36	0	0,004	0,1	0,0507	Мостовая
23060	ВК	Садовая, 2	11,29	0,025	137,78	137,8	0,008	0,03	0	0,002	0,13	0,0163	Мостовая
23058	ВК	Мира, 1А	8,31	0,025	135,86	135,81	0,008	0,03	0	0,001	0,13	0,0163	Мостовая
23056	ВК	Мира, 5	20,26	0,025	135,05	134,56	0,008	0,03	0	0,003	0,13	0,0163	Мостовая
23054	ВК	Мира, 3	18,02	0,025	135,05	135,36	0,008	0,03	0	0,003	0,13	0,0163	Мостовая
23052	ВК	ВК	35,74	0,05	135,86	135,05	0,1155	0,42	0	0,005	0,12	0,0588	Мостовая
23050	ВК	ВК	37,74	0,05	137,78	135,86	0,1235	0,44	0	0,005	0,12	0,0629	Мостовая
23048	ВК	ВК	21,21	0,05	139,42	137,78	0,1315	0,47	0	0,003	0,13	0,067	Мостовая
23046	ВК	ВК	81,78	0,05	134,71	133,46	0,1885	0,68	0	0,031	0,35	0,096	Мостовая
23044	ВК	ВК	34,08	0,05	135,89	134,71	0,0246	0,09	0	0,001	0,02	0,0125	Мостовая
23043	ВК	ВК	103,58	0,1	129,04	134,71	0,1639	0,59	0	0,001	0,01	0,0209	Мостовая
23041	ВК	Культуры, 6	19,62	0,025	129,19	127,37	0,008	0,03	0	0,003	0,13	0,0163	Мостовая
23039	ВК	Культуры, 15	10,2	0,025	129,04	129,56	0,008	0,03	0	0,001	0,13	0,0163	Мостовая
23037	ВК	ВК	17,32	0,1	129,19	129,04	0,1719	0,62	0	0	0,01	0,0219	Мостовая
23035	ВК	ВК	31,32	0,1	130,19	129,19	0,1799	0,65	0	0	0,01	0,0229	Мостовая
729	П - Водонапорная башня - д. Мостовая	ПВК	15,96	0,06	148,1	149,11	1,5562	5,6	0	0,214	12,19	0,5504	Мостовая
732	ПВК	ПВК	33,69	0,06	149,11	149,74	0,9909	3,57	0	0,49	13,22	0,5047	Мостовая
734	ПВК	П-Гидрант - д. Мостовая	164,94	0,06	134,33	134,81	0,2776	1	0	0,207	1,14	0,1414	Мостовая
736	ПВК	ПВК	160,59	0,06	134,81	136,56	0,1206	0,43	0	0,021	0,12	0,0614	Мостовая
738	ПВК	ПВК	184,76	0,06	135,64	136,56	0,0276	0,1	0	0,006	0,03	0,014	Мостовая
741	ПВК	Перспективная зона застройки д. Мостовая	37,96	0,05	135,64	139,08	0,2223	0,8	0	0,021	0,51	0,1132	Мостовая
742	ПВК	ПВК	94,31	0,06	136,56	140,58	0,093	0,33	0	0,01	0,09	0,0474	Мостовая
743	П-Гидрант - д. Мостовая	ПВК	41,16	0,06	140,58	141,97	0,3154	1,14	0	0,066	1,45	0,1606	Мостовая
746	ПВК	Перспективная зона застройки д. Мостовая	31,87	0,05	140,58	141,48	0,2223	0,8	0	0,018	0,51	0,1132	Мостовая
747	ПВК	ПВК	85,35	0,06	141,17	134,81	0,157	0,57	0	0,021	0,23	0,08	Мостовая
750	ПВК	Перспективная зона застройки д. Мостовая	28,06	0,05	141,17	141,67	0,2223	0,8	0	0,016	0,51	0,1132	Мостовая
753	ПВК	Перспективная зона застройки д. Мостовая	51,78	0,05	137,62	139,41	0,2223	0,8	0	0,029	0,51	0,1132	Мостовая
755	П-Гидрант - д. Мостовая	Перспективная зона застройки д. Мостовая	61,24	0,05	134,33	138,63	0,2223	0,8	0	0,034	0,51	0,1132	Мостовая
756	ПВК	ПВК	42,14	0,06	149,74	149,98	0,6116	2,2	0	0,239	5,16	0,3115	Мостовая
759	ПВК	Перспективная зона застройки д. Мостовая	42,69	0,05	149,98	146,83	0,2223	0,8	0	0,024	0,51	0,1132	Мостовая
760	ПВК	ПВК	86,03	0,06	149,98	148,96	0,3893	1,4	0	0,205	2,17	0,1983	Мостовая
761	ПВК	ПВК	255,78	0,06	148,96	137,62	0,167	0,6	0	0,073	0,26	0,085	Мостовая
764	ПВК	Перспективная зона застройки д. Мостовая	31,6	0,05	148,96	146,78	0,2223	0,8	0	0,018	0,51	0,1132	Мостовая
765	ПВК	ПВК	197,13	0,06	147,19	135,64	0,2499	0,9	0	0,203	0,94	0,1273	Мостовая
766	ПВК	ПВК	121,26	0,06	149,74	141,17	0,3793	1,37	0	0,275	2,06	0,1932	Мостовая
767	П-Гидрант - д. Мостовая	ПВК	235,56	0,06	137,62	134,33	0,0553	0,2	0	0,014	0,06	0,0282	Мостовая
768	ПВК	ПВК	114,02	0,06	149,11	147,19	0,5652	2,03	0	0,556	4,43	0,2879	Мостовая
769	ПВК	П-Гидрант - д. Мостовая	83,36	0,06	147,19	141,97	0,3154	1,14	0	0,133	1,45	0,1606	Мостовая
23122	ВК	Мира, 9	22,37	0,025	135,89	137,14	0,008	0,03	0	0,003	0,13	0,0163	Мостовая
18523	Уз 27	ИЖС ул. Строителей, д. 18	11,12	0,05	139,18	138,75	0,0083	0,03	0	0	0,01	0,0042	Мулянка
18521	Уз 26	Уз 27	22,85	0,1	140	139,18	0,1795	0,65	0	0	0,01	0,0229	Мулянка
18517	Многokвapтиpный жилой дом	Многokвapтиpный жилой дом	62,64	0,05	139,23	139,78	0,0294	0,11	0	0,002	0,03	0,015	Мулянка
18514	Уз 25	ИЖС ул. Строителей, д. 20	12,54	0,05	140,78	140,66	0,0083	0,03	0	0	0,01	0,0042	Мулянка
18513	Уз 25	Уз 26	27,66	0,1	140,78	140	0,1878	0,68	0	0	0,01	0,0239	Мулянка
18512	Уз 24	Уз 25	24,8	0,1	141,33	140,78	0,1961	0,71	0	0	0,01	0,025	Мулянка
18510	ВК 13	ВК 19	313,71	0,1	142,04	140,28	0,1017	0,37	0	0,002	0,01	0,013	Мулянка
18508	Уз 23	Многokвapтиpный жилой дом	35,95	0,05	141,61	141,16	0,0366	0,13	0	0,001	0,04	0,0186	Мулянка
18506	Уз 23	Многokвapтиpный жилой дом	17,83	0,05	141,61	141,17	0,0407	0,15	0	0,001	0,04	0,0207	Мулянка

Sys	Начало участка	Конец участка	Длина участка, м	Внутренний диаметр трубы, м	Геодезическая отметка начала участка, м	Геодезическая отметка конца участка, м	Расход воды на участке, л/с	Расход воды на участке, м3/ч	Утечка на участке, л/с	Потери напора на участке, м	Удельные линейные потери, мм/м	Скорость движения воды на участке, м/с	Поселение
18504	БК 11	Уз 23	38,69	0,1	142,06	141,61	0,0773	0,28	0	0	0	0,0098	Мулянка
18502	БК 11	Многokвартирный жилой дом	73,49	0,05	142,06	143,89	0,0367	0,13	0	0,003	0,04	0,0187	Мулянка
18500	БК 11	Многokвартирный жилой дом	10,01	0,05	142,06	142,09	0,0401	0,14	0	0	0,04	0,0204	Мулянка
18498	БК 13	БК 11	9,59	0,1	142,04	142,06	0,154	0,55	0	0	0,01	0,0196	Мулянка
18496	БК 13	БК 12	11,65	0,1	142,04	141,85	0	0	0	0	0	0	Мулянка
18494	БК 17	БК 13	172,3	0,1	145,55	142,04	0,2558	0,92	0	0,003	0,02	0,0326	Мулянка
18492	Уз 18	Дом культуры	106,28	0,1	146,3	147,35	0,0036	0,01	0	0	0	0,0005	Мулянка
18490	БК 17	Уз 18	39,77	0,1	145,55	146,3	0,0703	0,25	0	0	0	0,009	Мулянка
18488	БК 17	БК 16	11,13	0,1	145,55	145,54	0	0	0	0	0	0	Мулянка
18486	Уз 16	Уз 17	65,67	0,1	142,46	142	0,0167	0,06	0	0	0	0,0021	Мулянка
18484	Уз 16	ИЖС ул. Садовая, д. 9	12,89	0,05	142,46	142,25	0,0083	0,03	0	0	0,01	0,0042	Мулянка
18482	Уз 15	Уз 16	46,03	0,1	144,09	142,46	0,025	0,09	0	0	0	0,0032	Мулянка
18480	Уз 15	ИЖС ул. Садовая, д. 8	17,85	0,05	144,09	144,09	0,0083	0,03	0	0	0,01	0,0042	Мулянка
18478	Уз 14	Уз 15	17,89	0,1	144,45	144,09	0,0333	0,12	0	0	0	0,0042	Мулянка
18475	БК 18	Уз 14	43,55	0,1	144,14	144,45	0,3594	1,29	0	0,002	0,04	0,0458	Мулянка
18474	Уз 12	МКД ул. Октябрьская, д. 25	52,61	0,05	147,26	149,63	0,1	0,36	0	0,005	0,1	0,0509	Мулянка
18472	Уз 13	МКД ул. Садовая, д. 1а	10,01	0,05	145,61	145,71	0,0083	0,03	0	0	0,01	0,0042	Мулянка
18470	Уз 13	МКД ул. Садовая, д. 2	14,06	0,05	145,61	145,4	0,0667	0,24	0	0,001	0,07	0,034	Мулянка
18468	Уз 12	Уз 13	33,88	0,1	147,26	145,61	0,075	0,27	0	0	0	0,0095	Мулянка
18466	Уз 12	МКД ул. Садовая, д. 1б	11,2	0,05	147,26	147,32	0,0083	0,03	0	0	0,01	0,0042	Мулянка
18464	Многokвартирный жилой дом	Уз 12	90,4	0,1	148,12	147,26	0,1833	0,66	0	0,001	0,01	0,0233	Мулянка
18462	Детский сад	Многokвартирный жилой дом	79,72	0,05	144,75	148,12	0,2048	0,74	0	0,033	0,42	0,1043	Мулянка
18460	БК 18	Детский сад	60,34	0,1	144,14	144,75	0,2424	0,87	0	0,001	0,02	0,0309	Мулянка
18458	Уз 11	БК 18	90,99	0,1	144,74	144,14	0,6019	2,17	0	0,019	0,21	0,0766	Мулянка
18456	Уз 11	Многokвартирный жилой дом	38,83	0,05	144,74	145,17	0,036	0,13	0	0,001	0,04	0,0183	Мулянка
18454	Уз 10	Уз 11	20,79	0,1	145,18	144,74	0,6378	2,3	0	0,005	0,23	0,0812	Мулянка
18452	Уз 10	Многokвартирный жилой дом	13,61	0,05	145,18	145,24	0,0338	0,12	0	0	0,03	0,0172	Мулянка
18450	Уз 9	Уз 10	82,36	0,1	145,83	145,18	0,6716	2,42	0	0,021	0,26	0,0855	Мулянка
18448	БК 15	ИЖС ул. Тракторная, д. 23	142,58	0,05	146,06	146,71	0,0083	0,03	0	0,001	0,01	0,0042	Мулянка
18446	БК 15	Магазин	128,38	0,05	146,06	147,92	0,0017	0,01	0	0	0	0,0009	Мулянка
18444	Уз 9	БК 15	11,45	0,1	145,83	146,06	0,0101	0,04	0	0	0	0,0013	Мулянка
18442	БК 14	Многokвартирный жилой дом	16,18	0,05	146,07	146,33	0,0419	0,15	0	0,001	0,04	0,0213	Мулянка
18440	Уз 9	БК 14	33,38	0,1	145,83	146,07	0,0419	0,15	0	0	0	0,0053	Мулянка
18438	Уз 8	Уз 9	11,16	0,1	145,82	145,83	0,7236	2,6	0	0,003	0,3	0,0921	Мулянка
18435	Уз 8	Уз 5	12,8	0,1	145,82	146,08	0,025	0,09	0	0	0	0,0032	Мулянка
18434	Уз 4	Уз 8	27,42	0,1	145,82	145,82	0,7486	2,69	0	0,009	0,32	0,0953	Мулянка
18433	Уз 5	ИЖС ул. Тракторная, д. 9	17,22	0,05	146,08	146,06	0,0083	0,03	0	0	0,01	0,0042	Мулянка
18431	Уз 6	ИЖС ул. Тракторная, д. 7	10,84	0,05	146,35	146,23	0,0083	0,03	0	0	0,01	0,0042	Мулянка
18429	Уз 7	ИЖС ул. Тракторная, д. 5	13,4	0,05	146,6	146,44	0,0083	0,03	0	0	0,01	0,0042	Мулянка
18427	Уз 6	Уз 7	31,7	0,1	146,35	146,6	0,0083	0,03	0	0	0	0,0011	Мулянка
18425	Уз 5	Уз 6	30,15	0,1	146,08	146,35	0,0167	0,06	0	0	0	0,0021	Мулянка
18421	Уз 4	Многokвартирный жилой дом	67,72	0,05	145,82	144,92	0,0256	0,09	0	0,002	0,03	0,013	Мулянка
18419	Уз 14	БК 17	113,48	0,1	144,45	145,55	0,3261	1,17	0	0,003	0,03	0,0415	Мулянка
18417	Уз 17	ИЖС ул. Садовая, д. 14	20,17	0,05	142	142	0,0083	0,03	0	0	0,01	0,0042	Мулянка
18415	Уз 17	ИЖС ул. Садовая, д. 11	12,11	0,05	142	142	0,0083	0,03	0	0	0,01	0,0042	Мулянка
18413	БК 4	Производственное здание	206,12	0,1	148,44	148,56	0,0232	0,08	0	0	0	0,003	Мулянка
18411	Мулянка СКВ №58748	БК 10	285,75	0,1	144,47	145,81	0,2211	0,8	0	0,004	0,01	0,0282	Мулянка
18410	Мулянка СКВ №58748	Уз 2	75,28	0,1	144,47	142,59	-0,1504	-0,54	0	0,013	0,17	-0,0192	Мулянка
18408	Уз 1	Уз 2	59,06	0,1	143,3	142,59	1,003	3,61	0	0,033	0,56	0,1277	Мулянка
18406	Мулянка СКВ №58785	Уз 1	73,97	0,1	144,83	143,3	0,292	1,05	0	0,002	0,02	0,0372	Мулянка
18404	Мулянка СКВ №58747	Уз 1	134,07	0,1	145,49	143,3	0,711	2,56	0	0,039	0,29	0,0905	Мулянка
18258	БК 4	Уз 4	208,14	0,1	148,44	145,82	0,7742	2,79	0	0,071	0,34	0,0986	Мулянка
18257	БК 7	Производственное здание	56,31	0,05	149,93	147,97	0,0074	0,03	0	0	0,01	0,0038	Мулянка
18255	БК 7	ОСН ул. Октябрьская, д. 45/5	28,31	0,05	149,93	149,78	0,0083	0,03	0	0	0,01	0,0042	Мулянка
18253	БК 6	БК 7	77	0,1	150,12	149,93	0,0158	0,06	0	0	0	0,002	Мулянка
18251	БК 5	БК 6	104,7	0,1	150,51	150,12	0,0158	0,06	0	0	0	0,002	Мулянка
18249	Уз 3	БК 5	56,65	0,1	150,36	150,51	0,0158	0,06	0	0	0	0,002	Мулянка
18247	БК 4	Котельная	21,64	0,05	148,44	148,88	0,0394	0,14	0	0,001	0,04	0,0201	Мулянка
18245	Уз 3	БК 4	127,66	0,1	150,36	148,44	0,8368	3,01	0	0,05	0,39	0,1065	Мулянка
18243	Уз 2	Уз 3	964,57	0,1	142,59	150,36	0,8526	3,07	0	0,395	0,41	0,1086	Мулянка
18269	Уз 24	ИЖС ул. Строителей, д. 21	9,87	0,05	141,33	141,16	0,0083	0,03	0	0	0,01	0,0042	Мулянка
18267	БК 9	Уз 24	38,81	0,1	142,08	141,33	0,2045	0,74	0	0,001	0,01	0,026	Мулянка
18265	БК 9	ИЖС ул. Строителей, д. 23	19,36	0,05	142,08	142,33	0,0083	0,03	0	0	0,01	0,0042	Мулянка
18263	БК 9	ИЖС ул. Строителей, д. 22	10,82	0,05	142,08	141,94	0,0083	0,03	0	0	0,01	0,0042	Мулянка
18261	БК 10	БК 9	129,93	0,1	145,81	142,08	0,2211	0,8	0	0,002	0,01	0,0282	Мулянка
18645	У	Подстанция ЭЧ	234,78	0,1	149,69	150,9	0,008	0,03	0	0	0	0,001	Мулянка
18643	ВНБ РЖД Мулянка	У	17,22	0,1	149,51	149,69	0,016	0,06	0	0	0	0,002	Мулянка
18641	У	ВНБ РЖД Мулянка	58,05	0,1	148,79	149,51	0,016	0,06	0	0	0	0,002	Мулянка
18639	У	Табельная ПЧ	11,96	0,025	148,79	149,03	0,008	0,03	0	0,002	0,13	0,0163	Мулянка
18637	У	У	36,36	0,1	149,51	148,79	0,024	0,09	0	0	0	0,0031	Мулянка
18635	У	Туалет	4,3	0,025	149,51	149,51	0,008	0,03	0	0,001	0,13	0,0163	Мулянка
18633	БК	У	26,15	0,1	149,79	149,51	0,032	0,12	0	0	0	0,0041	Мулянка

Sys	Начало участка	Конец участка	Длина участка, м	Внутренний диаметр трубы, м	Геодезическая отметка начала участка, м	Геодезическая отметка конца участка, м	Расход воды на участке, л/с	Расход воды на участке, м3/ч	Утечка на участке, л/с	Потери напора на участке, м	Удельные линейные потери, мм/м	Скорость движения воды на участке, м/с	Поселение
18631	ВК	Пост ЭЦ	12,28	0,025	149,79	149,79	0,008	0,03	0	0,002	0,13	0,0163	Мулянка
18629	ВК	Жилой дом	29,18	0,025	149,79	149,58	0,008	0,03	0	0,004	0,13	0,0163	Мулянка
18628	Мулянка Сквжина РЖД	ВК	97,11	0,15	150	149,79	0,048	0,17	0	0	0	0,0027	Мулянка
18625	Уз 44	МКД ул. Воиная, д. 1	14,13	0,05	156,06	156,32	0,1	0,36	0	0,001	0,1	0,0509	Мулянка
18623	ВК 1	МКД ул. Воиная, д. 2	8,49	0,05	156,65	156,8	0,1	0,36	0	0,001	0,1	0,0509	Мулянка
18621	Уз 44	ВК 1	52,29	0,1	156,06	156,65	0,1	0,36	0	0	0,01	0,0127	Мулянка
18619	ВК 2	Уз 44	15,32	0,1	155,89	156,06	0,2	0,72	0	0	0,01	0,0255	Мулянка
18617	ВК 3	ВК 2	51,11	0,1	154,6	155,89	0,2	0,72	0	0,001	0,01	0,0255	Мулянка
18615	Мулянка СКВ № Воиная 1	ВК 3	63,17	0,1	155,53	154,6	0,2	0,72	0	0,001	0,01	0,0255	Мулянка
18612	ВК 19	Многоквартирный жилой дом	163,92	0,05	140,28	142,56	0,0623	0,22	0	0,01	0,06	0,0317	Мулянка
18610	ВК 19	Образовательное учреждение	28,83	0,05	140,28	141,1	0,0394	0,14	0	0,001	0,04	0,0201	Мулянка
18608	Уз 22	ИЖС ул. Дачный переулок, д. 9	88,35	0,05	145,36	144,23	0,0083	0,03	0	0,001	0,01	0,0042	Мулянка
18606	Уз 22	ИЖС ул. Октябрьская, д. 13	13,79	0,05	145,36	145,14	0,0083	0,03	0	0	0,01	0,0042	Мулянка
18604	Уз 19	Уз 22	16,87	0,1	145,45	145,36	0,0167	0,06	0	0	0	0,0021	Мулянка
18602	Уз 20	МКД ул. Октябрьская, д. 15	22,54	0,05	145,58	144,92	0,025	0,09	0	0,001	0,03	0,0127	Мулянка
18600	Уз 21	МКД ул. Октябрьская, д. 17	29,63	0,05	145,29	144,32	0,025	0,09	0	0,001	0,03	0,0127	Мулянка
18598	Уз 20	Уз 21	42,46	0,1	145,58	145,29	0,025	0,09	0	0	0	0,0032	Мулянка
18596	Уз 19	Уз 20	19,83	0,1	145,45	145,58	0,05	0,18	0	0	0	0,0064	Мулянка
18594	Уз 18	Уз 19	174,81	0,1	146,3	145,45	0,0667	0,24	0	0,001	0	0,0085	Мулянка
18592	У	Жилой дом	102,81	0,025	149,69	148,6	0,008	0,03	0	0,015	0,13	0,0163	Мулянка
18591	Уз 40	ИЖС ул. Строителей, д. 5	14,04	0,05	137,45	137,15	0,0083	0,03	0	0	0,01	0,0042	Мулянка
18589	Уз 41	ИЖС ул. Строителей, д. 7	12,14	0,05	136,78	136,41	0,0083	0,03	0	0	0,01	0,0042	Мулянка
18587	Уз 42	ИЖС ул. Строителей, д. 9	12,12	0,05	135,35	135,09	0,0083	0,03	0	0	0,01	0,0042	Мулянка
18585	Уз 43	ИЖС ул. Строителей, д. 11	10,22	0,05	134,91	134,81	0,0083	0,03	0	0	0,01	0,0042	Мулянка
18583	Уз 42	Уз 43	36,9	0,1	135,35	134,91	0,0083	0,03	0	0	0	0,0011	Мулянка
18581	Уз 41	Уз 42	43,93	0,1	136,78	135,35	0,0167	0,06	0	0	0	0,0021	Мулянка
18579	Уз 40	Уз 41	37,63	0,1	137,45	136,78	0,025	0,09	0	0	0	0,0032	Мулянка
18577	ВК 8	Уз 40	38,23	0,1	137,49	137,45	0,0333	0,12	0	0	0	0,0042	Мулянка
18575	Уз 39	ИЖС ул. Строителей, д. 1	10,92	0,05	137,28	137,08	0,0083	0,03	0	0	0,01	0,0042	Мулянка
18573	ВК 8	ИЖС ул. Строителей, д. 3	16,69	0,05	137,49	137,14	0,0083	0,03	0	0	0,01	0,0042	Мулянка
18571	Уз 39	ВК 8	41,36	0,1	137,28	137,49	0,0417	0,15	0	0	0	0,0053	Мулянка
18569	Уз 38	Уз 39	64,28	0,1	136,46	137,28	0,05	0,18	0	0	0	0,0064	Мулянка
18567	Уз 37	Уз 38	11,48	0,1	136,21	136,46	0,05	0,18	0	0	0	0,0064	Мулянка
18565	Уз 37	ИЖС ул. Строителей, д. 1а	21,04	0,05	136,21	136,24	0,0083	0,03	0	0	0,01	0,0042	Мулянка
18563	Уз 28	Уз 37	69,5	0,1	135,38	136,21	0,0583	0,21	0	0	0	0,0074	Мулянка
18561	Уз 29	ИЖС ул. Строителей, д. 2	10,22	0,05	135,77	135,89	0,0083	0,03	0	0	0,01	0,0042	Мулянка
18559	Уз 30	ИЖС ул. Строителей, д. 4	10,23	0,05	135,69	135,91	0,0083	0,03	0	0	0,01	0,0042	Мулянка
18557	Уз 31	ИЖС ул. Строителей, д. 6	10,84	0,05	135,67	135,9	0,0083	0,03	0	0	0,01	0,0042	Мулянка
18555	Уз 32	ИЖС ул. Строителей, д. 8	13,4	0,05	135,28	135,59	0,0083	0,03	0	0	0,01	0,0042	Мулянка
18553	Уз 33	ИЖС ул. Строителей, д. 10	15,32	0,05	134,67	134,83	0,0083	0,03	0	0	0,01	0,0042	Мулянка
18551	Уз 34	ИЖС ул. Строителей, д. 12	11,63	0,05	134	134,01	0,0083	0,03	0	0	0,01	0,0042	Мулянка
18549	Уз 35	ИЖС ул. Строителей, д. 14	12,13	0,05	134	134	0,0083	0,03	0	0	0,01	0,0042	Мулянка
18547	Уз 36	ИЖС ул. Строителей, д. 16	10,92	0,05	133,82	133,93	0,0083	0,03	0	0	0,01	0,0042	Мулянка
18545	Уз 35	Уз 36	35,66	0,1	134	133,82	0,0083	0,03	0	0	0	0,0011	Мулянка
18543	Уз 34	Уз 35	38,84	0,1	134	134	0,0167	0,06	0	0	0	0,0021	Мулянка
18541	Уз 33	Уз 34	43,29	0,1	134,67	134	0,025	0,09	0	0	0	0,0032	Мулянка
18539	Уз 32	Уз 33	38,82	0,1	135,28	134,67	0,0333	0,12	0	0	0	0,0042	Мулянка
18537	Уз 31	Уз 32	39,45	0,1	135,67	135,28	0,0417	0,15	0	0	0	0,0053	Мулянка
18535	Уз 30	Уз 31	40,1	0,1	135,69	135,67	0,05	0,18	0	0	0	0,0064	Мулянка
18533	Уз 29	Уз 30	42,02	0,1	135,77	135,69	0,0583	0,21	0	0	0	0,0074	Мулянка
18531	Уз 28	Уз 29	19,09	0,1	135,38	135,77	0,0667	0,24	0	0	0	0,0085	Мулянка
18529	Уз 27	Уз 28	129,43	0,1	139,18	135,38	0,125	0,45	0	0,001	0,01	0,0159	Мулянка
18527	Уз 27	Многоквартирный жилой дом	25,47	0,05	139,18	139,23	0,0461	0,17	0	0,001	0,05	0,0235	Мулянка
18525	Уз 26	ИЖС ул. Строителей, д. 19	12,17	0,05	140	140	0,0083	0,03	0	0	0,01	0,0042	Мулянка
13325	ВК	Полевая, 45	15,91	0,025	110,53	110,48	0,008	0,03	0	0,002	0,13	0,0163	Нестюково
13323	ВК	Полевая, 46	23,69	0,025	110,53	110,26	0,008	0,03	0	0,003	0,13	0,0163	Нестюково
13321	ВК	Полевая, 47	23,06	0,025	110,07	110,56	0,008	0,03	0	0,003	0,13	0,0163	Нестюково
13319	ВК	ВК	46,81	0,03	110,53	110,07	0,008	0,03	0	0,003	0,06	0,0113	Нестюково
13317	ВК	ВК	28,81	0,03	110,41	110,53	0,024	0,09	0	0,006	0,19	0,034	Нестюково
13315	ВК	ВК	30,08	0,03	110,55	110,41	0,04	0,14	0	0,01	0,31	0,0566	Нестюково
13313	ВК	ВК	31,87	0,03	111,09	110,55	0,048	0,17	0	0,013	0,37	0,0679	Нестюково
13311	ВК	ВК	24,4	0,03	110,94	111,09	0,064	0,23	0	0,013	0,5	0,0905	Нестюково
13308	ВК	ВК	82,01	0,03	113,11	110,94	0,072	0,26	0	0,051	0,56	0,1019	Нестюково
13307	ВК	ВК	25,76	0,11	113,65	113,11	0,7998	2,88	0	0,004	0,15	0,0842	Нестюково
13305	ВК	Полевая, 10	12,17	0,025	118,45	118,29	0,008	0,03	0	0,002	0,13	0,0163	Нестюково
13303	ВК	Полевая, 10А	15,34	0,025	118,31	118,27	0,008	0,03	0	0,002	0,13	0,0163	Нестюково
13301	ВК	Полевая, 11	17,31	0,025	118,14	118,12	0,008	0,03	0	0,002	0,13	0,0163	Нестюково
13299	ВК	Полевая, 11А	16,66	0,025	117,91	117,92	0,008	0,03	0	0,002	0,13	0,0163	Нестюково
13297	ВК	Полевая, 12	12,98	0,025	117,91	117,83	0,008	0,03	0	0,002	0,13	0,0163	Нестюково
13295	ВК	Полевая, 13	16,84	0,025	117,56	117,55	0,008	0,03	0	0,002	0,13	0,0163	Нестюково
13293	ВК	Полевая, 14	14,7	0,025	117,56	117,05	0,008	0,03	0	0,002	0,13	0,0163	Нестюково
13291	ВК	Полевая, 15	17,6	0,025	117,03	117,05	0,008	0,03	0	0,002	0,13	0,0163	Нестюково

Sys	Начало участка	Конец участка	Длина участка, м	Внутренний диаметр трубы, м	Геодезическая отметка начала участка, м	Геодезическая отметка конца участка, м	Расход воды на участке, л/с	Расход воды на участке, м3/ч	Утечка на участке, л/с	Потери напора на участке, м	Удельные линейные потери, мм/м	Скорость движения воды на участке, м/с	Поселение
13289	ВК	Полевая, 16	11,74	0,025	117,1	116,83	0,008	0,03	0	0,002	0,13	0,0163	Нестюково
13287	ВК	Полевая, 18А	18	0,025	117,03	116,63	0,008	0,03	0	0,003	0,13	0,0163	Нестюково
13285	ВК	Полевая, 17	18,24	0,025	116,66	116,18	0,008	0,03	0	0,003	0,13	0,0163	Нестюково
13283	ВК	Полевая, 18	20,45	0,025	116,66	116,31	0,008	0,03	0	0,003	0,13	0,0163	Нестюково
13281	ВК	Полевая, 20	18,64	0,025	115,97	115,98	0,008	0,03	0	0,003	0,13	0,0163	Нестюково
13279	ВК	Полевая, 19	23,68	0,025	116,11	116,24	0,008	0,03	0	0,003	0,13	0,0163	Нестюково
13277	ВК	Полевая, 22	16,02	0,025	116,11	115,7	0,008	0,03	0	0,002	0,13	0,0163	Нестюково
13275	ВК	Полевая, 21	21,38	0,025	115,61	115,91	0,008	0,03	0	0,003	0,13	0,0163	Нестюково
13273	ВК	Полевая, 24	17,83	0,025	115,61	115,21	0,008	0,03	0	0,003	0,13	0,0163	Нестюково
13271	ВК	Полевая, 23	22,57	0,025	115,61	115,77	0,008	0,03	0	0,003	0,13	0,0163	Нестюково
13269	ВК	Полевая, 26	15,39	0,025	115,14	114,74	0,008	0,03	0	0,002	0,13	0,0163	Нестюково
13267	ВК	Полевая, 25	17,92	0,025	114,83	114,96	0,008	0,03	0	0,003	0,13	0,0163	Нестюково
13265	ВК	Полевая, 28	12,87	0,025	114,83	114,49	0,008	0,03	0	0,002	0,13	0,0163	Нестюково
13263	ВК	Полевая, 27	23,95	0,025	114,21	114,44	0,008	0,03	0	0,003	0,13	0,0163	Нестюково
13261	ВК	Полевая, 30	12,79	0,025	114,21	114,05	0,008	0,03	0	0,002	0,13	0,0163	Нестюково
13259	ВК	Полевая, 29	22,23	0,025	113,89	113,76	0,008	0,03	0	0,003	0,13	0,0163	Нестюково
13257	ВК	Полевая, 32	13,39	0,025	113,89	113,86	0,008	0,03	0	0,002	0,13	0,0163	Нестюково
13255	ВК	Полевая, 33	16,11	0,025	113,65	113,41	0,008	0,03	0	0,002	0,13	0,0163	Нестюково
13253	ВК	ВК	23,76	0,11	113,89	113,65	0,8078	2,91	0	0,004	0,15	0,085	Нестюково
13251	ВК	ВК	20,52	0,11	114,21	113,89	0,8238	2,97	0	0,004	0,16	0,0867	Нестюково
13249	ВК	ВК	31,51	0,11	114,83	114,21	0,8398	3,02	0	0,006	0,16	0,0884	Нестюково
13247	ВК	ВК	21,87	0,11	115,14	114,83	0,8558	3,08	0	0,004	0,17	0,0901	Нестюково
13245	ВК	ВК	35,37	0,11	115,61	115,14	0,8638	3,11	0	0,007	0,17	0,0909	Нестюково
13243	ВК	ВК	33,48	0,11	116,11	115,61	0,8878	3,2	0	0,007	0,18	0,0934	Нестюково
13241	ВК	ВК	24,4	0,11	115,97	116,11	0,9038	3,25	0	0,005	0,19	0,0951	Нестюково
13239	ВК	ВК	25,75	0,11	116,66	115,97	0,9118	3,28	0	0,005	0,19	0,0959	Нестюково
13237	ВК	ВК	20,61	0,11	117,03	116,66	0,9278	3,34	0	0,004	0,19	0,0976	Нестюково
13235	ВК	ВК	25,34	0,11	117,1	117,03	0,9438	3,4	0	0,006	0,2	0,0993	Нестюково
13233	ВК	ВК	21,68	0,11	117,56	117,1	0,9518	3,43	0	0,005	0,2	0,1002	Нестюково
13231	ВК	ВК	33,19	0,11	117,91	117,56	0,9678	3,48	0	0,008	0,21	0,1018	Нестюково
13229	ВК	ВК	21,79	0,11	118,14	117,91	0,9838	3,54	0	0,005	0,22	0,1035	Нестюково
13227	ВК	ВК	15,78	0,11	118,31	118,14	0,9918	3,57	0	0,004	0,22	0,1044	Нестюково
13225	ВК	ВК	27,37	0,11	118,45	118,31	0,9998	3,6	0	0,007	0,22	0,1052	Нестюково
13223	ВК	ВК	27,8	0,11	118,39	118,45	1,0078	3,63	0	0,007	0,23	0,106	Нестюково
13221	ВК	Полевая, 8А	12,29	0,025	118,2	118,45	0,008	0,03	0	0,002	0,13	0,0163	Нестюково
13219	ВК	Полевая, 4	10,07	0,025	118,14	118,34	0,008	0,03	0	0,001	0,13	0,0163	Нестюково
13217	ВК	Полевая, 3Б	11,7	0,025	118,02	118,25	0,008	0,03	0	0,002	0,13	0,0163	Нестюково
13215	ВК	ВК	19,93	0,074	118,14	118,02	0,008	0,03	0	0	0	0,0019	Нестюково
13213	ВК	ВК	23,35	0,074	118,2	118,14	0,016	0,06	0	0	0	0,0037	Нестюково
13211	ВК	ВК	31,31	0,074	118,39	118,2	0,024	0,09	0	0	0,01	0,0056	Нестюково
13209	ВК	Полевая, 8	13,38	0,025	118,85	118,96	0,008	0,03	0	0,002	0,13	0,0163	Нестюково
13208	ВК	Водопроводная, 1А	22,75	0,025	121,05	120,51	0,008	0,03	0	0,003	0,13	0,0163	Нестюково
13206	ВК	Водопроводная, 1	12,24	0,025	121,66	122,18	0,008	0,03	0	0,002	0,13	0,0163	Нестюково
13204	ВК	Водопроводная, 2	20,22	0,025	122,51	121,9	0,008	0,03	0	0,003	0,13	0,0163	Нестюково
13202	ВК	Водопроводная, 1	8,93	0,025	122,51	122,83	0,008	0,03	0	0,001	0,13	0,0163	Нестюково
13200	ВК	Водопроводная, 4	24,48	0,025	123,48	122,68	0,008	0,03	0	0,003	0,13	0,0163	Нестюково
13198	ВК	Водопроводная, 3	10,89	0,025	123,48	123,94	0,008	0,03	0	0,002	0,13	0,0163	Нестюково
13196	ВК	Водопроводная, 5	14,02	0,025	124,38	124,95	0,008	0,03	0	0,002	0,13	0,0163	Нестюково
13194	ВК	Водопроводная, 6	24,71	0,025	125,22	124,19	0,008	0,03	0	0,004	0,13	0,0163	Нестюково
13192	ВК	Водопроводная, 5А	12,89	0,025	125,22	125,67	0,008	0,03	0	0,002	0,13	0,0163	Нестюково
13190	ВК	Водопроводная, 7	16,02	0,025	125,02	125,71	0,008	0,03	0	0,002	0,13	0,0163	Нестюково
13188	ВК	ВК	26,86	0,11	118,85	118,39	1,0318	3,71	0	0,007	0,24	0,1086	Нестюково
13186	ВК	ВК	42,31	0,11	121,05	118,85	1,0398	3,74	0	0,011	0,24	0,1094	Нестюково
13184	ВК	ВК	11,45	0,11	121,66	121,05	1,0478	3,77	0	0,003	0,24	0,1103	Нестюково
13182	ВК	ВК	20,22	0,11	122,51	121,66	1,0558	3,8	0	0,006	0,25	0,1111	Нестюково
13180	ВК	ВК	25,59	0,11	123,48	122,51	1,0718	3,86	0	0,007	0,25	0,1128	Нестюково
13178	ВК	ВК	24,85	0,11	124,38	123,48	1,0878	3,92	0	0,007	0,26	0,1145	Нестюково
13175	ВК	Многokвартирный жилой дом	21,35	0,025	125,3	126,1	0,0253	0,09	0	0,01	0,41	0,0516	Нестюково
13173	ВК	Многokвартирный жилой дом	21,95	0,025	123,89	122,61	0,028	0,1	0	0,011	0,45	0,057	Нестюково
13171	ВК	Многokвартирный жилой дом	23,01	0,025	122,65	123,17	0,0301	0,11	0	0,012	0,49	0,0613	Нестюково
13169	ВК	ВК	34,11	0,06	123,89	122,65	0,0301	0,11	0	0,001	0,01	0,0106	Нестюково
13167	ВК	ВК	40,19	0,06	125,3	123,89	0,0581	0,21	0	0,001	0,03	0,0205	Нестюково
13164	ВК	Полевая, 39	9,96	0,025	111,09	110,56	0,008	0,03	0	0,001	0,13	0,0163	Нестюково
13162	ПВК	Тракторная, 12	35,5	0,025	112,38	112,22	0,008	0,03	0	0,005	0,13	0,0163	Нестюково
13161	ПВК	Тракторная, 10	40,22	0,025	112,01	112	0,008	0,03	0	0,006	0,13	0,0163	Нестюково
13150	ПВК	Тракторная, 1	32,45	0,025	111,74	111,39	0,008	0,03	0	0,005	0,13	0,0163	Нестюково
13148	ПВК	Тракторная, 3	38,38	0,025	112	111,69	0,008	0,03	0	0,005	0,13	0,0163	Нестюково
13146	ПВК	Тракторная, 5	30,61	0,025	112	112	0,008	0,03	0	0,004	0,13	0,0163	Нестюково
13144	ПВК	Тракторная, 7	35,02	0,025	112	112	0,008	0,03	0	0,005	0,13	0,0163	Нестюково
13142	ПВК	Тракторная, 8	44,71	0,025	112	112	0,008	0,03	0	0,006	0,13	0,0163	Нестюково
13140	ПВК	Тракторная, 6	42,93	0,025	112	112	0,008	0,03	0	0,006	0,13	0,0163	Нестюково
13138	ПВК	Тракторная, 4	42,57	0,025	112	111,83	0,008	0,03	0	0,006	0,13	0,0163	Нестюково

Sys	Начало участка	Конец участка	Длина участка, м	Внутренний диаметр трубы, м	Геодезическая отметка начала участка, м	Геодезическая отметка конца участка, м	Расход воды на участке, л/с	Расход воды на участке, м3/ч	Утечка на участке, л/с	Потери напора на участке, м	Удельные линейные потери, мм/м	Скорость движения воды на участке, м/с	Поселение	
13136	ПВК	Тракторная, 2	39,45	0,025	111,74	111,18	0,008	0,03	0	0,006	0,13	0,0163	Нестюково	
897	ПВК	ПВК	24,59	0,1									Нестюково	
899	ПВК	ПВК	43,94	0,1									Нестюково	
901	ПВК	ПВК	32,1	0,1									Нестюково	
903	ПВК	ПВК	42,18	0,1									Нестюково	
905	ПВК	ПВК	16,59	0,1									Нестюково	
907	ПВК	ПВК	25,47	0,1									Нестюково	
909	ПВК	ПВК	20,38	0,1									Нестюково	
911	ПВК	ПВК	39,07	0,1									Нестюково	
913	ПВК	ПВК	24,24	0,1									Нестюково	
915	ПВК	ПВК	24,32	0,1									Нестюково	
917	ПВК	ПВК	22,72	0,1									Нестюково	
919	ПВК	ПВК	20,98	0,1									Нестюково	
921	ПВК	ПВК	16,37	0,1									Нестюково	
923	ПВК	ПВК	41,22	0,1									Нестюково	
925	ПВК	ПВК	46,46	0,1									Нестюково	
927	ПВК	ПВК	27,34	0,1									Нестюково	
929	ПВК	ПВК	65,93	0,1									Нестюково	
931	ПВК	ПВК	51,99	0,1									Нестюково	
933	ПВК	ПВК	38,07	0,1									Нестюково	
935	ПВК	ПВК	42,77	0,1									Нестюково	
937	ПВК	ПВК	50,21	0,1									Нестюково	
939	ПВК	ПВК	38,8	0,1									Нестюково	
941	ПВК	ПВК	38,07	0,1									Нестюково	
943	ПВК	ПВК	53,56	0,1									Нестюково	
945	ПВК	ПВК	15,03	0,1									Нестюково	
947	ПВК	ПВК	20,71	0,1									Нестюково	
950	ПВК	ПВК	34,73	0,1									Нестюково	
951	ПВК	ПВК	20,72	0,1									Нестюково	
953	ПВК	ПВК	25,84	0,1									Нестюково	
955	ПВК	ПВК	24,76	0,1									Нестюково	
957	ПВК	ПВК	30,19	0,1									Нестюково	
1124	ПВК	ПВК	22,52	0,1									Нестюково	
1125	ПВК	ПВК	46,82	0,1									Нестюково	
869	ПВК	ПВК	32,34	0,1									Нестюково	
13327	ВК	Полевая, 43	13,38	0,025	110,41	110,63	0,008	0,03	0	0,002	0,13	0,0163	Нестюково	
13329	ВК	Полевая, 44	28,03	0,025	110,41	110,52	0,008	0,03	0	0,004	0,13	0,0163	Нестюково	
13331	ВК	Полевая, 42	21,09	0,025	110,55	110,18	0,008	0,03	0	0,003	0,13	0,0163	Нестюково	
13333	ВК	Полевая, 40	22,32	0,025	111,09	110,58	0,008	0,03	0	0,003	0,13	0,0163	Нестюково	
13335	ВК	Полевая, 38	20,72	0,025	110,94	111,18	0,008	0,03	0	0,003	0,13	0,0163	Нестюково	
13336	ВК	ПВК	172,72	0,11	113,11	113	0,7278	2,62	0	0,024	0,12	0,0766	Нестюково	
13339	ПВК	Тракторная, 14	48,96	0,025	112,17	112,43	0,008	0,03	0	0,007	0,13	0,0163	Нестюково	
13341	ПВК	Тракторная, 16	36	0,025	112,66	112,77	0,008	0,03	0	0,005	0,13	0,0163	Нестюково	
13370	ПВК	Тракторная, 18	37,57	0,025	113,25	113,11	0,008	0,03	0	0,005	0,13	0,0163	Нестюково	
13372	ПВК	Тракторная, 22	36,09	0,025	114,59	114,15	0,008	0,03	0	0,005	0,13	0,0163	Нестюково	
13374	ПВК	Тракторная, 20	36,02	0,025	114,23	113,87	0,008	0,03	0	0,005	0,13	0,0163	Нестюково	
13375	ПВК	Тракторная, 19	38,27	0,025	114,59	114,26	0,008	0,03	0	0,005	0,13	0,0163	Нестюково	
13377	ПВК	Тракторная, 21	32,22	0,025	114,96	114,85	0,008	0,03	0	0,005	0,13	0,0163	Нестюково	
13379	ПВК	Тракторная, 23	31,83	0,025	114,88	114,78	0,008	0,03	0	0,005	0,13	0,0163	Нестюково	
895	ПВК	ПВК	36,73	0,1									Нестюково	
893	ПВК	ПВК	23,85	0,1									Нестюково	
891	ПВК	ПВК	18,37	0,1									Нестюково	
889	ПВК	ПВК	17,75	0,1									Нестюково	
887	ПВК	ПВК	29,84	0,1									Нестюково	
885	ПВК	ПВК	9,11	0,1									Нестюково	
883	ПВК	ПВК	16,37	0,1									Нестюково	
881	ПВК	ПВК	28,58	0,1									Нестюково	
879	ПВК	ПВК	21,97	0,1									Нестюково	
877	ПВК	ПВК	36,45	0,1									Нестюково	
875	ПВК	ПВК	41,69	0,1									Нестюково	
873	ПВК	ПВК	24,32	0,1									Нестюково	
871	ПВК	ПВК	28,36	0,1									Нестюково	
13646	ПВК	Тракторная, 63	29,21	0,025	114,75	114,39	0,008	0,03	0	0,004	0,13	0,0163	Нестюково	
13644	ПВК	Тракторная, 61	29,68	0,025	114,77	114,22	0,008	0,03	0	0,004	0,13	0,0163	Нестюково	
13642	ПВК	Тракторная, 64	28,35	0,025	114,77	115	0,008	0,03	0	0,004	0,13	0,0163	Нестюково	
13640	ПВК	Тракторная, 59	38,14	0,025	114,77	113,97	0,008	0,03	0	0,005	0,13	0,0163	Нестюково	
13638	ПВК	Тракторная, 57	27,45	0,025	114,13	113,78	0,008	0,03	0	0,004	0,13	0,0163	Нестюково	
13632	Нестюково	Скважина №4023	У	28,91	0,11	125,68	125,75	0,6032	2,17	0	0,003	0,09	0,0635	Нестюково
13631	ПВК	Тракторная, 55	24,02	0,025	113,31	113,11	0,008	0,03	0	0,003	0,13	0,0163	Нестюково	
13629	ПВК	Тракторная, 53	24,84	0,025	113,31	113	0,008	0,03	0	0,004	0,13	0,0163	Нестюково	
13627	ПВК	Тракторная, 58	29,15	0,025	113,31	113,27	0,008	0,03	0	0,004	0,13	0,0163	Нестюково	
13625	ПВК	Тракторная, 51	24,24	0,025	113,02	113	0,008	0,03	0	0,003	0,13	0,0163	Нестюково	

Sys	Начало участка	Конец участка	Длина участка, м	Внутренний диаметр трубы, м	Геодезическая отметка начала участка, м	Геодезическая отметка конца участка, м	Расход воды на участке, л/с	Расход воды на участке, м3/ч	Утечка на участке, л/с	Потери напора на участке, м	Удельные линейные потери, мм/м	Скорость движения воды на участке, м/с	Поселение
13623	ПВК	Тракторная, 49	24,95	0,025	113,48	113,29	0,008	0,03	0	0,004	0,13	0,0163	Нестюково
13621	ПВК	Тракторная, 52	15,76	0,025	114,13	114,45	0,008	0,03	0	0,002	0,13	0,0163	Нестюково
13619	ПВК	Тракторная, 54	23,31	0,025	113,97	113,86	0,008	0,03	0	0,003	0,13	0,0163	Нестюково
13617	ПВК	Тракторная, 56/1	26,67	0,025	113,48	113,37	0,008	0,03	0	0,004	0,13	0,0163	Нестюково
13615	ПВК	Тракторная, 56А	22,67	0,025	113,02	113,02	0,008	0,03	0	0,003	0,13	0,0163	Нестюково
13602	ВК	Ключевая, 7	14,86	0,025	117,61	117,13	0,008	0,03	0	0,002	0,13	0,0163	Нестюково
13600	ВК	Ключевая, 8	14,81	0,025	117,69	118	0,008	0,03	0	0,002	0,13	0,0163	Нестюково
13598	ВК	Многоквартирный жилой дом	14,36	0,025	117,69	117,38	0,0048	0,02	0	0,001	0,08	0,0098	Нестюково
13596	ВК	Ключевая, 10	16,7	0,025	117,67	118,01	0,008	0,03	0	0,002	0,13	0,0163	Нестюково
13594	ВК	Ключевая, 12	14,98	0,025	117,62	117,94	0,008	0,03	0	0,002	0,13	0,0163	Нестюково
13592	ВК	Ключевая, 11	19,52	0,025	117,61	117,19	0,008	0,03	0	0,003	0,13	0,0163	Нестюково
13590	ВК	Ключевая, 11/1	20,45	0,025	117,83	117,52	0,008	0,03	0	0,003	0,13	0,0163	Нестюково
13588	ВК	Ключевая, 16	12,36	0,025	118,01	118,55	0,008	0,03	0	0,002	0,13	0,0163	Нестюково
13586	ВК	Ключевая, 17	14,3	0,025	118,01	117,35	0,008	0,03	0	0,002	0,13	0,0163	Нестюково
13584	ВК	Ключевая, 17А	17,13	0,025	118,38	117,58	0,008	0,03	0	0,002	0,13	0,0163	Нестюково
13582	ВК	Ключевая, 18	12,55	0,025	118,38	118,97	0,008	0,03	0	0,002	0,13	0,0163	Нестюково
13580	ВК	Ключевая, 19	19,35	0,025	118,73	117,9	0,008	0,03	0	0,003	0,13	0,0163	Нестюково
13578	ВК	Ключевая, 20	11,52	0,025	118,99	119,4	0,008	0,03	0	0,002	0,13	0,0163	Нестюково
13576	ВК	Ключевая, 22	16,36	0,025	118,91	119,81	0,008	0,03	0	0,002	0,13	0,0163	Нестюково
13574	ВК	Ключевая, 21	13,74	0,025	118,91	118,15	0,008	0,03	0	0,002	0,13	0,0163	Нестюково
13572	ВК	Административное здание	35,49	0,025	119,53	119,45	0,0165	0,06	0	0,01	0,27	0,0336	Нестюково
13570	ВК	Ключевая, 28	74,36	0,025	121,84	119,62	0,008	0,03	0	0,011	0,13	0,0163	Нестюково
13568	ВК	ВК	47,26	0,03	119,53	121,84	0,008	0,03	0	0,003	0,06	0,0113	Нестюково
13566	ВК	ВК	23,58	0,03	118,91	119,53	0,0325	0,12	0	0,007	0,25	0,046	Нестюково
13564	ВК	ВК	19,52	0,03	118,99	118,91	0,0485	0,17	0	0,008	0,38	0,0686	Нестюково
13562	ВК	ВК	19,52	0,03	118,73	118,99	0,0565	0,2	0	0,009	0,44	0,0799	Нестюково
13560	ВК	ВК	16,02	0,03	118,38	118,73	0,0645	0,23	0	0,009	0,5	0,0912	Нестюково
13558	ВК	ВК	22,39	0,03	118,01	118,38	0,0805	0,29	0	0,015	0,63	0,1139	Нестюково
13556	ВК	ВК	37,51	0,03	117,83	118,01	0,0965	0,35	0	0,045	1,1	0,1365	Нестюково
13554	ВК	ВК	14,7	0,07	117,61	117,83	0,1045	0,38	0	0	0,03	0,0272	Нестюково
13552	ВК	ВК	26,58	0,07	117,62	117,61	0,1125	0,4	0	0,001	0,03	0,0292	Нестюково
13550	ВК	ВК	21,16	0,07	117,67	117,62	0,1205	0,43	0	0,001	0,03	0,0313	Нестюково
13548	ВК	ВК	18,99	0,07	117,69	117,67	0,1285	0,46	0	0,001	0,03	0,0334	Нестюково
13546	ВК	ВК	29,48	0,07	117,61	117,69	0,1413	0,51	0	0,001	0,04	0,0367	Нестюково
13544	ВК	ВК	22,85	0,07	116,79	117,61	0,1493	0,54	0	0,001	0,04	0,0388	Нестюково
13542	ВК	Полевая, 3	7,74	0,025	117,78	118,04	0,008	0,03	0	0,001	0,13	0,0163	Нестюково
13540	ВК	ВК	91,3	0,074	116,79	117,78	0,008	0,03	0	0	0	0,0019	Нестюково
13538	ВК	Дом культуры	25,41	0,025	115,3	115,28	0,0022	0,01	0	0,001	0,04	0,0045	Нестюково
13536	ВК	Ключевая, 1	10,84	0,025	115,3	115,21	0,008	0,03	0	0,002	0,13	0,0163	Нестюково
13534	ВК	Ключевая, 2	12,24	0,025	115,81	116,01	0,008	0,03	0	0,002	0,13	0,0163	Нестюково
13532	ВК	Ключевая, 3	21,92	0,025	115,81	115,46	0,008	0,03	0	0,003	0,13	0,0163	Нестюково
13530	ВК	ВК	8,3	0,07	116,56	116,79	0,1573	0,57	0	0	0,04	0,0409	Нестюково
13528	ВК	ВК	19,94	0,07	115,81	116,56	0,1573	0,57	0	0,001	0,04	0,0409	Нестюково
13526	ВК	ВК	31,65	0,07	115,3	115,81	0,1733	0,62	0	0,002	0,05	0,045	Нестюково
13524	ПВК	ВК	60,2	0,07	114,15	115,3	0,1835	0,66	0	0,003	0,05	0,0477	Нестюково
13520	ПВК	Медицинское учреждение	31,67	0,025	114,08	114	0	0	0	0	0	0,0006	Нестюково
13518	ПВК	Тракторная, 50/1	25,53	0,025	114,21	114,23	0,008	0,03	0	0,004	0,13	0,0163	Нестюково
13516	ПВК	Тракторная, 48	19,93	0,025	114,08	114,11	0,008	0,03	0	0,003	0,13	0,0163	Нестюково
13514	ПВК	Тракторная, 46	25,34	0,025	114,09	114,08	0,008	0,03	0	0,004	0,13	0,0163	Нестюково
13512	ПВК	Тракторная, 44	20,46	0,025	114,26	114,34	0,008	0,03	0	0,003	0,13	0,0163	Нестюково
13510	ПВК	Тракторная, 42А	38,44	0,025	114,27	114,69	0,008	0,03	0	0,005	0,13	0,0163	Нестюково
13508	ПВК	Тракторная, 37	33,41	0,025	114,24	113,57	0,008	0,03	0	0,005	0,13	0,0163	Нестюково
13500	ВК	ВК	89,12	0,1	126,19	125,3	0,0834	0,3	0	0,001	0,01	0,0106	Нестюково
13499	ВК	Ключевая, 23	13,74	0,025	119,53	120,29	0,008	0,03	0	0,002	0,13	0,0163	Нестюково
13497	Нестюково Скважина №4024	У	33,28	0,11	125,79	125,75	0,608	2,19	0	0,003	0,09	0,064	Нестюково
13496	ВК	Водопроводная, 8	23,22	0,025	124,9	123,9	0,008	0,03	0	0,003	0,13	0,0163	Нестюково
13494	ВК	ВК	26,86	0,11	125,22	124,38	1,0958	3,94	0	0,008	0,27	0,1153	Нестюково
13492	ВК	ВК	22,35	0,11	125,02	125,22	1,1118	4	0	0,007	0,27	0,117	Нестюково
13490	ВК	ВК	16,55	0,11	124,9	125,02	1,1198	4,03	0	0,005	0,28	0,1178	Нестюково
13487	ВК	ВК	53,3	0,11	125,71	124,9	1,1278	4,06	0	0,016	0,28	0,1187	Нестюково
13485	ВК	ВК	56,03	0,05	121,58	121,4	0	0	0	0	0	0	Нестюково
13484	ВК	ВК	108,12	0,05	125,71	121,58	0	0	0	0	0	0	Нестюково
13482	Насосная Нестюково	ВК	30,24	0,11	125,69	125,71	1,2112	4,36	0	0,011	0,32	0,1275	Нестюково
13480	ВНБ	Насосная Нестюково	21,08	0,11	0	125,69	1,2112	4,36	0	0,007	0,32	0,1275	Нестюково
13476	ВК	ВК	117,85	0,1	125,71	126,19	0,0834	0,3	0	0,001	0,01	0,0106	Нестюково
13474	ПВК	Тракторная, 71	44,62	0,025	115,24	114,58	0,008	0,03	0	0,006	0,13	0,0163	Нестюково
13472	ПВК	Тракторная, 69	34,21	0,025	115,24	114,25	0,008	0,03	0	0,005	0,13	0,0163	Нестюково
13470	ПВК	Тракторная, 88	34,52	0,025	115,24	115,72	0,008	0,03	0	0,005	0,13	0,0163	Нестюково
13466	ПВК	Тракторная, 84	27,14	0,025	115,07	115,93	0,008	0,03	0	0,004	0,13	0,0163	Нестюково
13464	ПВК	Тракторная, 86	41,33	0,025	115,07	116,38	0,008	0,03	0	0,006	0,13	0,0163	Нестюково
13458	ПВК	Тракторная, 67А	40,28	0,025	114,81	113,75	0,008	0,03	0	0,006	0,13	0,0163	Нестюково
13456	ПВК	Тракторная, 67/2	44,69	0,025	114,7	112,77	0,008	0,03	0	0,006	0,13	0,0163	Нестюково

Sys	Начало участка	Конец участка	Длина участка, м	Внутренний диаметр трубы, м	Геодезическая отметка начала участка, м	Геодезическая отметка конца участка, м	Расход воды на участке, л/с	Расход воды на участке, м3/ч	Утечка на участке, л/с	Потери напора на участке, м	Удельные линейные потери, мм/м	Скорость движения воды на участке, м/с	Поселение
13454	ПВК	Тракторная, 82	30,56	0,025	115,15	116,11	0,008	0,03	0	0,004	0,13	0,0163	Нестюково
13452	ПВК	Тракторная, 80	25,46	0,025	115,05	115,61	0,008	0,03	0	0,004	0,13	0,0163	Нестюково
13450	ПВК	Тракторная, 78	33,2	0,025	114,81	115,64	0,008	0,03	0	0,005	0,13	0,0163	Нестюково
13448	ПВК	Тракторная, 76	28,46	0,025	114,7	115,27	0,008	0,03	0	0,004	0,13	0,0163	Нестюково
13446	ПВК	Тракторная, 74	27,54	0,025	114,49	115,14	0,008	0,03	0	0,004	0,13	0,0163	Нестюково
13444	ПВК	Тракторная, 72	28,64	0,025	114,76	115,02	0,008	0,03	0	0,004	0,13	0,0163	Нестюково
13430	ПВК	Тракторная, 65	43,51	0,025	114,75	113,96	0,008	0,03	0	0,006	0,13	0,0163	Нестюково
13428	ПВК	Тракторная, 66	35,2	0,025	114,75	115	0,008	0,03	0	0,005	0,13	0,0163	Нестюково
13426	ПВК	ВК	83,95	0,025	114,66	115,47	0,016	0,06	0	0,024	0,26	0,0326	Нестюково
13421	ВК	Тракторная, 70/3	60,21	0,025	117,7	117,41	0,008	0,03	0	0,009	0,13	0,0163	Нестюково
13419	ВК	Тракторная, 70/2	79,26	0,025	117,7	118,97	0,008	0,03	0	0,011	0,13	0,0163	Нестюково
13417	ВК	ВК	70,9	0,025	115,47	117,7	0,016	0,06	0	0,02	0,26	0,0326	Нестюково
13415	У	ВНБ	3,61	0,11	125,75	0	1,2112	4,36	0	0,001	0,32	0,1275	Нестюково
13407	ПВК	Тракторная, 17	35,85	0,025	113,88	113,54	0,008	0,03	0	0,005	0,13	0,0163	Нестюково
13404	ПВК	Тракторная, 9	37,02	0,025	112,01	111,77	0,008	0,03	0	0,005	0,13	0,0163	Нестюково
13402	ПВК	Тракторная, 11	36,28	0,025	112,38	111,69	0,008	0,03	0	0,005	0,13	0,0163	Нестюково
13400	ПВК	Тракторная, 13	40,17	0,025	112,66	111,99	0,008	0,03	0	0,006	0,13	0,0163	Нестюково
13397	ПВК	Тракторная, 36	21,97	0,025	114,22	114,67	0,008	0,03	0	0,003	0,13	0,0163	Нестюково
13395	ПВК	Тракторная, 33	30,72	0,025	114,17	113,7	0,008	0,03	0	0,004	0,13	0,0163	Нестюково
13393	ПВК	Тракторная, 34	24,85	0,025	114,07	114,54	0,008	0,03	0	0,004	0,13	0,0163	Нестюково
13391	ПВК	Тракторная, 31	30,55	0,025	114,01	114,12	0,008	0,03	0	0,004	0,13	0,0163	Нестюково
13389	ПВК	Тракторная, 32/1	27,18	0,025	114,01	114,46	0,008	0,03	0	0,004	0,13	0,0163	Нестюково
13387	ПВК	Тракторная, 29	26,38	0,025	114,32	114,33	0,008	0,03	0	0,004	0,13	0,0163	Нестюково
13385	ПВК	Тракторная, 30	24,09	0,025	114,32	114,13	0,008	0,03	0	0,003	0,13	0,0163	Нестюково
13383	ПВК	Тракторная, 24	41,36	0,025	114,95	114,29	0,008	0,03	0	0,006	0,13	0,0163	Нестюково
13381	ПВК	Тракторная, 28	29,02	0,025	114,49	114,05	0,008	0,03	0	0,004	0,13	0,0163	Нестюково
15192	ВК	ВК	53,1	0,05	133,93	135,2	0	0	0	0	0	0	Нижние Муллы / Петровка / Шилов
15190	ВК	ВК	75,28	0,05	130,68	133,93	0	0	0	0	0	0	Нижние Муллы / Петровка / Шилов
15188	ВК	ВК	104,97	0,05	123,6	130,68	0	0	0	0	0	0	Нижние Муллы / Петровка / Шилов
15186	ВК	ВК	67,44	0,05	119,74	123,6	0	0	0	0	0	0	Нижние Муллы / Петровка / Шилов
15184	ВК	Нагорная, 3	17,03	0,025	120,38	118,9	0,008	0,03	0	0,002	0,13	0,0163	Нижние Муллы / Петровка / Шилов
15182	ВК	Нагорная, 5	15,21	0,025	117,42	116	0,008	0,03	0	0,002	0,13	0,0163	Нижние Муллы / Петровка / Шилов
15180	ВК	Нагорная, 7	16,55	0,025	113,77	112,47	0,008	0,03	0	0,002	0,13	0,0163	Нижние Муллы / Петровка / Шилов
15178	ВК	Нагорная, 13	13,21	0,025	108,61	108,93	0,008	0,03	0	0,002	0,13	0,0163	Нижние Муллы / Петровка / Шилов
15176	ВК	ВК	59,59	0,05	113,77	108,61	0,008	0,03	0	0,001	0,01	0,0041	Нижние Муллы / Петровка / Шилов
15174	ВК	ВК	36,14	0,05	117,42	113,77	0,016	0,06	0	0,001	0,02	0,0081	Нижние Муллы / Петровка / Шилов
15172	ВК	ВК	48,46	0,05	120,38	117,42	0,024	0,09	0	0,001	0,02	0,0122	Нижние Муллы / Петровка / Шилов
15170	ВК	ВК	17,74	0,05	119,74	120,38	0,032	0,12	0	0,001	0,03	0,0163	Нижние Муллы / Петровка / Шилов
15168	ВК	ВК	162,17	0,05	110,09	119,74	0,032	0,12	0	0,006	0,03	0,0163	Нижние Муллы / Петровка / Шилов
15166	ВК	Тракторная, 22	17,66	0,025	108,92	109,48	0,008	0,03	0	0,003	0,13	0,0163	Нижние Муллы / Петровка / Шилов
15164	ВК	Тракторная, 24	13,86	0,025	107,31	106,64	0,008	0,03	0	0,002	0,13	0,0163	Нижние Муллы / Петровка / Шилов
15162	ВК	ВК	39,37	0,05	108,92	107,31	0,008	0,03	0	0	0,01	0,0041	Нижние Муллы / Петровка / Шилов
15160	ВК	ВК	85,26	0,05	110,09	108,92	0,016	0,06	0	0,002	0,02	0,0081	Нижние Муллы / Петровка / Шилов
15158	ВК	ВК	120,91	0,05	107,85	110,09	0,048	0,17	0	0,006	0,05	0,0244	Нижние Муллы / Петровка / Шилов
15156	ВК	Тракторная, 13	42,47	0,025	107,85	108,49	0,008	0,03	0	0,006	0,13	0,0163	Нижние Муллы / Петровка / Шилов
15154	ВК	ВК	23,38	0,05	107,08	107,85	0,056	0,2	0	0,001	0,06	0,0285	Нижние Муллы / Петровка / Шилов
15152	ВК	Тракторная, 11	43,28	0,025	107,08	107,73	0,008	0,03	0	0,006	0,13	0,0163	Нижние Муллы / Петровка / Шилов
15150	ВК	ВК	36,57	0,05	106,17	107,08	0,064	0,23	0	0,003	0,06	0,0326	Нижние Муллы / Петровка / Шилов
15148	ВК	Тракторная, 9	32,83	0,025	106,17	106,53	0,008	0,03	0	0,005	0,13	0,0163	Нижние Муллы / Петровка / Шилов
15146	ВК	ВК	288,94	0,05	110,3	106,17	0,072	0,26	0	0,023	0,07	0,0367	Нижние Муллы / Петровка / Шилов
15144	ВК	Магазин	25,72	0,025	122,16	121,95	0,0092	0,03	0	0,004	0,15	0,0187	Нижние Муллы / Петровка / Шилов
15141	ВК	ВК	204,68	0,025	ВК	122,16	0,0092	0,03	0	0,033	0,15	0,0187	Нижние Муллы / Петровка / Шилов
15140	ПВК	ВК	184,44	0,06	121,16	118,6	0,2901	1,04	0	0,099	0,49	0,1026	Нижние Муллы / Петровка / Шилов
15139	ПВК	ПВК	48,39	0,025	121,79	120,97	0,1295	0,47	0	0,531	9,98	0,2639	Нижние Муллы / Петровка / Шилов
15137	ВК	ВК	348,26	0,05	118,6	105,46	0,2809	1,01	0	0,446	1,17	0,1431	Нижние Муллы / Петровка / Шилов
15136	ВК	Специалистов, 1	12,1	0,025	105,39	105,98	0,008	0,03	0	0,002	0,13	0,0163	Нижние Муллы / Петровка / Шилов
15134	ВК	Специалистов, 2	16,78	0,025	105,39	104,31	0,008	0,03	0	0,002	0,13	0,0163	Нижние Муллы / Петровка / Шилов
15132	ВК	Специалистов, 3	12,26	0,025	104,57	105,18	0,008	0,03	0	0,002	0,13	0,0163	Нижние Муллы / Петровка / Шилов
15130	ВК	Специалистов, 4	16,48	0,025	104,57	103,77	0,008	0,03	0	0,002	0,13	0,0163	Нижние Муллы / Петровка / Шилов
15128	ВК	Специалистов, 6	18,05	0,025	103,72	102,98	0,008	0,03	0	0,003	0,13	0,0163	Нижние Муллы / Петровка / Шилов
15126	ВК	Специалистов, 5	13,56	0,025	103,72	104,27	0,008	0,03	0	0,002	0,13	0,0163	Нижние Муллы / Петровка / Шилов
15124	ВК	ВК	53,01	0,03	104,57	103,72	0,016	0,06	0	0,007	0,12	0,0226	Нижние Муллы / Петровка / Шилов
15122	ВК	ВК	44,24	0,03	105,39	104,57	0,032	0,12	0	0,012	0,25	0,0453	Нижние Муллы / Петровка / Шилов
15119	ВК	ПВК	212,98	0,15	121,96	121,16	0,8388	3,02	0	0,008	0,03	0,0475	Нижние Муллы / Петровка / Шилов
15118	ВК	Многokвартирный жилой дом	105,8	0,025	120,99	120,11	0,0137	0,05	0	0,026	0,22	0,0279	Нижние Муллы / Петровка / Шилов
15116	ВК	Многokвартирный жилой дом	21,36	0,025	120,99	120,99	0,0281	0,1	0	0,011	0,45	0,0572	Нижние Муллы / Петровка / Шилов
15114	ПВК	ВК	40,91	0,025	120,97	120,99	0,0418	0,15	0	0,03	0,67	0,0851	Нижние Муллы / Петровка / Шилов
15112	ВК	ВК	60,15	0,03	105,46	105,39	0,048	0,17	0	0,025	0,37	0,0679	Нижние Муллы / Петровка / Шилов
15110	ВК	Строителей, 1	75,42	0,025	116,69	117,28	0,008	0,03	0	0,011	0,13	0,0163	Нижние Муллы / Петровка / Шилов
15108	ВК	Новосёлов, 22	53,07	0,025	118,02	118,09	0,008	0,03	0	0,008	0,13	0,0163	Нижние Муллы / Петровка / Шилов
15106	ВК	ВК	472,16	0,05	121,24	110,3	0,072	0,26	0	0,038	0,07	0,0367	Нижние Муллы / Петровка / Шилов
15104	ВК	ВК	207,22	0,05	112,07	121,24	0,072	0,26	0	0,017	0,07	0,0367	Нижние Муллы / Петровка / Шилов

Sys	Начало участка	Конец участка	Длина участка, м	Внутренний диаметр трубы, м	Геодезическая отметка начала участка, м	Геодезическая отметка конца участка, м	Расход воды на участке, л/с	Расход воды на участке, м3/ч	Утечка на участке, л/с	Потери напора на участке, м	Удельные линейные потери, мм/м	Скорость движения воды на участке, м/с	Поселение
15102	ВК	Дальняя, 6	154,49	0,03	110,07	107,05	0,008	0,03	0	0,011	0,06	0,0113	Нижние Муллы / Петровка / Шилово
15100	ВК	Строителей, 12	38,07	0,025	110,07	110,83	0,008	0,03	0	0,005	0,13	0,0163	Нижние Муллы / Петровка / Шилово
15099	ВК	ВК	156,52	0,03	112,07	110,07	0,016	0,06	0	0,021	0,12	0,0226	Нижние Муллы / Петровка / Шилово
15095	ПВК	ВК	547,36	0,1	121,16	112,07	0,088	0,32	0	0,003	0,01	0,0112	Нижние Муллы / Петровка / Шилово
15093	ВК	Набережная, 3	20,64	0,02	101,77	103,18	0,008	0,03	0	0,007	0,32	0,0255	Нижние Муллы / Петровка / Шилово
15092	ВК	ВК	78,31	0,02	105,64	101,77	0,008	0,03	0	0,027	0,32	0,0255	Нижние Муллы / Петровка / Шилово
15089	ОК	У	1,18	0,1	96,11	96,15	0	0	0	0	0	0	Нижние Муллы / Петровка / Шилово
15088	Петровка Каптаж №2	ОК	1,46	0,1	96,15	96,11	0	0	0	0	0	0	Нижние Муллы / Петровка / Шилово
15086	ОК	У	1,83	0,1	100	99,89	1,9772	7,12	0	0,003	1,33	0,2517	Нижние Муллы / Петровка / Шилово
15085	Нижние Муллы Каптаж №1	ОК	1,84	0,1	99,89	100	1,9772	7,12	0	0,003	1,33	0,2517	Нижние Муллы / Петровка / Шилово
15082	ВК	ВК	126,57	0,09	97,5	106,49	0,1299	0,47	0	0,002	0,01	0,0204	Нижние Муллы / Петровка / Шилово
15081	ВК	Советская, 2А	10,09	0,025	97,5	98,54	0,008	0,03	0	0,001	0,13	0,0163	Нижние Муллы / Петровка / Шилово
15078	ПВК	ВК	146,76	0,025	108,55	101,12	0	0	0	0	0	0	Нижние Муллы / Петровка / Шилово
15075	У	Ключевая, 15	18,2	0,025	104,63	103,49	0,008	0,03	0	0,003	0,13	0,0163	Нижние Муллы / Петровка / Шилово
15073	У	Ключевая, 12	10,8	0,025	105,54	106,09	0,008	0,03	0	0,002	0,13	0,0163	Нижние Муллы / Петровка / Шилово
15072	У	Ключевая, 13	18,8	0,025	106,09	105,18	0,008	0,03	0	0,003	0,13	0,0163	Нижние Муллы / Петровка / Шилово
15070	У	У	27,53	0,025	105,54	104,63	0,016	0,06	0	0,008	0,26	0,0326	Нижние Муллы / Петровка / Шилово
15069	У	У	11,11	0,025	106,09	105,54	0,024	0,09	0	0,005	0,39	0,0489	Нижние Муллы / Петровка / Шилово
15067	ВК	У	14,07	0,025	106,49	106,09	0,032	0,12	0	0,008	0,52	0,0652	Нижние Муллы / Петровка / Шилово
15064	ПВК	ВК	10,79	0,05	109,64	109,39	0,04	0,14	0	0	0,04	0,0204	Нижние Муллы / Петровка / Шилово
15060	ВК	Набережная, 7	6,62	0,025	106,44	107,4	0,008	0,03	0	0,001	0,13	0,0163	Нижние Муллы / Петровка / Шилово
15057	ПВК	Кудрина, 9	13,48	0,025	110,65	110,36	0,008	0,03	0	0,002	0,13	0,0163	Нижние Муллы / Петровка / Шилово
15053	ВК	Набережная, 11	13,17	0,025	102,99	104,68	0,008	0,03	0	0,002	0,13	0,0163	Нижние Муллы / Петровка / Шилово
15051	ВК	ВК	41,24	0,025	107,75	102,99	0,008	0,03	0	0,006	0,13	0,0163	Нижние Муллы / Петровка / Шилово
15049	ВК	Набережная, 10	11,86	0,025	107,75	109,96	0,008	0,03	0	0,002	0,13	0,0163	Нижние Муллы / Петровка / Шилово
15047	ВК	ВК	37,53	0,05	107,5	107,75	0,016	0,06	0	0,001	0,02	0,0081	Нижние Муллы / Петровка / Шилово
15045	ВК	Ташлыкова, 1	10,81	0,025	107,5	108,27	0,008	0,03	0	0,002	0,13	0,0163	Нижние Муллы / Петровка / Шилово
15043	ВК	ВК	67,11	0,05	109,9	107,5	0,024	0,09	0	0,002	0,02	0,0122	Нижние Муллы / Петровка / Шилово
15041	ВК	ВК	50,02	0,025	109,9	105,99	0	0	0	0	0	0	Нижние Муллы / Петровка / Шилово
15039	ПВК	ВК	54,23	0,05	111,39	109,9	0,024	0,09	0	0,001	0,02	0,0122	Нижние Муллы / Петровка / Шилово
15037	ВК	Кудрина, 1	11,27	0,025	104,87	106,9	0,008	0,03	0	0,002	0,13	0,0163	Нижние Муллы / Петровка / Шилово
15035	ВК	ВК	23,12	0,03	109,75	104,87	0,008	0,03	0	0,002	0,06	0,0113	Нижние Муллы / Петровка / Шилово
15033	ВК	Кудрина, 2	13,23	0,025	109,75	109,57	0,008	0,03	0	0,002	0,13	0,0163	Нижние Муллы / Петровка / Шилово
15031	ВК	ВК	13,98	0,03	111,21	109,75	0,016	0,06	0	0,002	0,12	0,0226	Нижние Муллы / Петровка / Шилово
15029	ВК	Кудрина, 3	13,41	0,025	111,21	110,62	0,008	0,03	0	0,002	0,13	0,0163	Нижние Муллы / Петровка / Шилово
15027	ВК	ВК	16,56	0,03	111,68	111,21	0,024	0,09	0	0,003	0,19	0,034	Нижние Муллы / Петровка / Шилово
15025	ВК	Кудрина, 2А	13,08	0,025	111,68	112,06	0,008	0,03	0	0,002	0,13	0,0163	Нижние Муллы / Петровка / Шилово
15023	ПВК	ВК	71,97	0,03	111,39	111,68	0,032	0,12	0	0,02	0,25	0,0453	Нижние Муллы / Петровка / Шилово
15019	ПВК	Кудрина, 4А	9,08	0,025	111,95	112,08	0,008	0,03	0	0,001	0,13	0,0163	Нижние Муллы / Петровка / Шилово
15016	ВК	ВК	68,02	0,03	105,64	106,44	0,008	0,03	0	0,005	0,06	0,0113	Нижние Муллы / Петровка / Шилово
15015	ПВК	ВК	95,94	0,05	109,64	105,64	0,016	0,06	0	0,002	0,02	0,0081	Нижние Муллы / Петровка / Шилово
15013	У	У	23,62	0,025	104,63	103,12	0,008	0,03	0	0,003	0,13	0,0163	Нижние Муллы / Петровка / Шилово
15010	ВК	ПВК	89,13	0,1	106,49	110,25	0,0979	0,35	0	0,001	0,01	0,0125	Нижние Муллы / Петровка / Шилово
15009	ПВК	Почтовая, 15	16,32	0,025	107,64	106,29	0,008	0,03	0	0,002	0,13	0,0163	Нижние Муллы / Петровка / Шилово
15007	ПВК	Почтовая, 13А	16,54	0,025	106,53	105,27	0,008	0,03	0	0,002	0,13	0,0163	Нижние Муллы / Петровка / Шилово
15000	ПВК	Почтовая, 13	13,71	0,025	108,98	108,39	0,008	0,03	0	0,002	0,13	0,0163	Нижние Муллы / Петровка / Шилово
14998	ПВК	Почтовая, 12	13,86	0,025	108,98	109,56	0,008	0,03	0	0,002	0,13	0,0163	Нижние Муллы / Петровка / Шилово
14994	ПВК	Почтовая, 11	19,03	0,025	109,79	109,26	0,008	0,03	0	0,003	0,13	0,0163	Нижние Муллы / Петровка / Шилово
14992	ПВК	Почтовая, 10	16,77	0,025	109,79	110,73	0,008	0,03	0	0,002	0,13	0,0163	Нижние Муллы / Петровка / Шилово
14988	ПВК	ВК	93,21	0,05	110,25	113,82	0,0339	0,12	0	0,004	0,03	0,0172	Нижние Муллы / Петровка / Шилово
14986	ВК	Церковь	34,64	0,025	114,33	111,7	0,0032	0,01	0	0,002	0,05	0,0066	Нижние Муллы / Петровка / Шилово
14984	ВК	ВК	98,06	0,025	113,82	114,33	0,0032	0,01	0	0,006	0,05	0,0066	Нижние Муллы / Петровка / Шилово
14982	ВК	Многokвартирный жилой дом	29,13	0,025	115,03	114,97	0,0182	0,07	0	0,009	0,29	0,0371	Нижние Муллы / Петровка / Шилово
14980	ВК	Октябрьская, 7	13,07	0,025	114,74	114,68	0,008	0,03	0	0,002	0,13	0,0163	Нижние Муллы / Петровка / Шилово
14978	ВК	Октябрьская, 9	14,19	0,025	115,37	115,57	0,008	0,03	0	0,002	0,13	0,0163	Нижние Муллы / Петровка / Шилово
14976	ВК	ВК	38,76	0,025	114,74	115,37	0,008	0,03	0	0,006	0,13	0,0163	Нижние Муллы / Петровка / Шилово
14974	ВК	ВК	31,72	0,025	115,03	114,74	0,016	0,06	0	0,009	0,26	0,0326	Нижние Муллы / Петровка / Шилово
14972	ВК	ВК	57,72	0,025	115,92	115,03	0,0342	0,12	0	0,035	0,55	0,0697	Нижние Муллы / Петровка / Шилово
14969	ВК	Многokвартирный жилой дом	31,33	0,025	115,92	116,02	0,0174	0,06	0	0,01	0,28	0,0355	Нижние Муллы / Петровка / Шилово
14968	ВК	ВК	59,44	0,025	113,82	115,92	0,0516	0,19	0	0,054	0,83	0,1052	Нижние Муллы / Петровка / Шилово
14967	ВНБ Петровка №2	ВК	346,02	0,09	0	97,5	0,1379	0,5	0	0,005	0,01	0,0217	Нижние Муллы / Петровка / Шилово
14965	У	ВНБ Петровка №2	87,48	0,22	96,15	0	1,3475	4,85	0	0,001	0,01	0,0354	Нижние Муллы / Петровка / Шилово
14964	ВК	Петровская, 10	45,48	0,03	107,94	109,25	0,008	0,03	0	0,003	0,06	0,0113	Нижние Муллы / Петровка / Шилово
14962	ВК	Петровская, 14	25,58	0,03	107,94	107,81	0,008	0,03	0	0,002	0,06	0,0113	Нижние Муллы / Петровка / Шилово
14960	ВК	Петровская, 9	17,17	0,03	107,94	107,6	0,008	0,03	0	0,001	0,06	0,0113	Нижние Муллы / Петровка / Шилово
14958	ВК	ВК	83,35	0,05	110,21	107,94	0,024	0,09	0	0,002	0,02	0,0122	Нижние Муллы / Петровка / Шилово
14956	ВК	Садовый переулок, 1	45,27	0,025	107,12	105,83	0,008	0,03	0	0,006	0,13	0,0163	Нижние Муллы / Петровка / Шилово
14954	ВК	Садовая, 5	30,49	0,025	107,12	105,82	0,008	0,03	0	0,004	0,13	0,0163	Нижние Муллы / Петровка / Шилово
14952	ВК	ВК	16,68	0,05	107,38	107,12	0,016	0,06	0	0	0,02	0,0081	Нижние Муллы / Петровка / Шилово
14950	ВК	ВК	22,87	0,05	110,21	110,2	0,0023	0,01	0	0	0	0,0012	Нижние Муллы / Петровка / Шилово
14949	ВК	Садовая, 3	16,49	0,025	107,38	107,2	0,008	0,03	0	0,002	0,13	0,0163	Нижние Муллы / Петровка / Шилово
14947	ВК	ВК	87,88	0,05	110,2	107,38	0,024	0,09	0	0,002	0,02	0,0122	Нижние Муллы / Петровка / Шилово

Sys	Начало участка	Конец участка	Длина участка, м	Внутренний диаметр трубы, м	Геодезическая отметка начала участка, м	Геодезическая отметка конца участка, м	Расход воды на участке, л/с	Расход воды на участке, м3/ч	Утечка на участке, л/с	Потери напора на участке, м	Удельные линейные потери, мм/м	Скорость движения воды на участке, м/с	Поселение
14945	ВК	Садовая, 4	19,44	0,025	110,2	110,12	0,008	0,03	0	0,003	0,13	0,0163	Нижние Муллы / Петровка / Шиловое
14944	ВК	ВК	24,42	0,05	110,66	110,2	0,0297	0,11	0	0,001	0,03	0,0151	Нижние Муллы / Петровка / Шиловое
14943	ВК	Садовая, 2	10,41	0,025	110,66	110,82	0,008	0,03	0	0,001	0,13	0,0163	Нижние Муллы / Петровка / Шиловое
14942	ВК	ВК	61,06	0,05	111,78	110,66	0,064	0,23	0	0,004	0,06	0,0326	Нижние Муллы / Петровка / Шиловое
14941	ВК	Новосёлов, 1А	15,35	0,03	111,39	111,58	0,008	0,03	0	0,001	0,06	0,0113	Нижние Муллы / Петровка / Шиловое
14940	ВК	ВК	19,89	0,03	111,76	111,39	0,008	0,03	0	0,001	0,06	0,0113	Нижние Муллы / Петровка / Шиловое
14939	ВК	Новосёлов, 1	18,92	0,03	111,76	112,08	0,008	0,03	0	0,001	0,06	0,0113	Нижние Муллы / Петровка / Шиловое
14938	ВК	ВК	10,82	0,03	111,78	111,76	0,016	0,06	0	0,001	0,12	0,0226	Нижние Муллы / Петровка / Шиловое
14937	ВК	ВК	139,66	0,05	113,16	111,78	0,08	0,29	0	0,012	0,08	0,0407	Нижние Муллы / Петровка / Шиловое
14936	ВК	Молодёжная, 1	14,28	0,025	108,82	108,83	0,008	0,03	0	0,002	0,13	0,0163	Нижние Муллы / Петровка / Шиловое
14933	ВК	Набережная, 2А	51,65	0,02	103,28	101,19	0,008	0,03	0	0,018	0,32	0,0255	Нижние Муллы / Петровка / Шиловое
14930	ВК	Набережная, 2Б	47,83	0,02	103,28	99,88	0,008	0,03	0	0,017	0,32	0,0255	Нижние Муллы / Петровка / Шиловое
14929	ВК	ВК	66,83	0,02	105,97	103,28	0,016	0,06	0	0,046	0,63	0,0509	Нижние Муллы / Петровка / Шиловое
14927	ВК	ВК	73,63	0,05	107,96	105,97	0,016	0,06	0	0,001	0,02	0,0081	Нижние Муллы / Петровка / Шиловое
14925	ВК	Кудрина, 15	13,67	0,025	107,96	107,95	0,008	0,03	0	0,002	0,13	0,0163	Нижние Муллы / Петровка / Шиловое
14923	ВК	ВК	62,03	0,05	109,39	107,96	0,024	0,09	0	0,002	0,02	0,0122	Нижние Муллы / Петровка / Шиловое
14921	ВК	Кудрина, 10	15,63	0,025	109,39	109,36	0,008	0,03	0	0,002	0,13	0,0163	Нижние Муллы / Петровка / Шиловое
14919	ВК	Кудрина, 13	12,23	0,025	109,39	109,41	0,008	0,03	0	0,002	0,13	0,0163	Нижние Муллы / Петровка / Шиловое
14917	ПВК	Новосёлов, 8А	27,24	0,025	114,66	114,13	0,008	0,03	0	0,004	0,13	0,0163	Нижние Муллы / Петровка / Шиловое
14915	ПВК	Строителей, 11	92,87	0,025	114,66	113,54	0,008	0,03	0	0,013	0,13	0,0163	Нижние Муллы / Петровка / Шиловое
14912	ВК	Строителей, 2	13,53	0,025	115,73	115,77	0,008	0,03	0	0,002	0,13	0,0163	Нижние Муллы / Петровка / Шиловое
14910	ВК	Строителей, 2А	13,7	0,025	114,87	114,88	0,008	0,03	0	0,002	0,13	0,0163	Нижние Муллы / Петровка / Шиловое
14908	ВК	ВК	43,48	0,06	115,73	114,87	0,008	0,03	0	0	0	0,0028	Нижние Муллы / Петровка / Шиловое
14906	ВК	ВК	35,61	0,06	115,54	115,73	0,016	0,06	0	0	0,01	0,0057	Нижние Муллы / Петровка / Шиловое
14904	ВК	Строителей, 10	28,02	0,025	114,49	113,56	0,008	0,03	0	0,004	0,13	0,0163	Нижние Муллы / Петровка / Шиловое
14902	ВК	Строителей, 4	12,21	0,025	115,54	115,77	0,008	0,03	0	0,002	0,13	0,0163	Нижние Муллы / Петровка / Шиловое
14900	ВК	ВК	32,39	0,06	115,25	115,54	0,024	0,09	0	0	0,01	0,0085	Нижние Муллы / Петровка / Шиловое
14898	ВК	Строителей, 6	13,21	0,025	115,25	115,5	0,008	0,03	0	0,002	0,13	0,0163	Нижние Муллы / Петровка / Шиловое
14896	ВК	ВК	38,24	0,06	114,88	115,25	0,032	0,12	0	0,001	0,02	0,0113	Нижние Муллы / Петровка / Шиловое
14894	ВК	Строителей, 8	11,5	0,025	114,88	115,09	0,008	0,03	0	0,002	0,13	0,0163	Нижние Муллы / Петровка / Шиловое
14892	ВК	ВК	24,89	0,06	114,49	114,88	0,04	0,14	0	0,001	0,02	0,0141	Нижние Муллы / Петровка / Шиловое
14890	ВК	ВК	68,67	0,06	115,37	114,49	0,048	0,17	0	0,002	0,02	0,017	Нижние Муллы / Петровка / Шиловое
14888	ВК	Строителей, 3	12,92	0,025	116,69	116,45	0,008	0,03	0	0,002	0,13	0,0163	Нижние Муллы / Петровка / Шиловое
14886	ВК	Строителей, 5	15,04	0,025	116,31	116,12	0,008	0,03	0	0,002	0,13	0,0163	Нижние Муллы / Петровка / Шиловое
14884	ВК	Строителей, 7	11,49	0,025	115,71	115,56	0,008	0,03	0	0,002	0,13	0,0163	Нижние Муллы / Петровка / Шиловое
14882	ВК	ВК	35,09	0,06	116,31	116,69	0,016	0,06	0	0	0,01	0,0057	Нижние Муллы / Петровка / Шиловое
14880	ВК	ВК	31,29	0,06	115,71	116,31	0,024	0,09	0	0	0,01	0,0085	Нижние Муллы / Петровка / Шиловое
14878	ВК	ВК	24,2	0,06	115,37	115,71	0,032	0,12	0	0	0,02	0,0113	Нижние Муллы / Петровка / Шиловое
14876	ВК	Стромтелей, 9	29,65	0,025	115,37	114,82	0,008	0,03	0	0,004	0,13	0,0163	Нижние Муллы / Петровка / Шиловое
14874	ВК	ВК	42,3	0,06	115,31	115,37	0,088	0,32	0	0,002	0,04	0,0311	Нижние Муллы / Петровка / Шиловое
14872	ВК	Новосёлов, 12	31,53	0,025	115,31	114,84	0,008	0,03	0	0,004	0,13	0,0163	Нижние Муллы / Петровка / Шиловое
14869	ВК	ВК	19,07	0,06	115,31	115,69	0,04	0,14	0	0	0,02	0,0141	Нижние Муллы / Петровка / Шиловое
14868	ПВК	ВК	35,12	0,06	116,02	115,31	0,136	0,49	0	0,003	0,07	0,0481	Нижние Муллы / Петровка / Шиловое
14867	ВК	Новосёлов, 14	14,21	0,025	115,69	116,09	0,008	0,03	0	0,002	0,13	0,0163	Нижние Муллы / Петровка / Шиловое
14865	ВК	Новосёлов, 16	12,8	0,025	116,73	117,2	0,008	0,03	0	0,002	0,13	0,0163	Нижние Муллы / Петровка / Шиловое
14863	ВК	Новосёлов, 18	11,37	0,025	117,69	117,89	0,008	0,03	0	0,002	0,13	0,0163	Нижние Муллы / Петровка / Шиловое
14861	ВК	Новосёлов, 20	9,37	0,025	118,02	118,19	0,008	0,03	0	0,001	0,13	0,0163	Нижние Муллы / Петровка / Шиловое
14859	ВК	ВК	32,73	0,025	117,69	118,02	0,016	0,06	0	0,009	0,26	0,0326	Нижние Муллы / Петровка / Шиловое
14857	ВК	ВК	37,79	0,025	116,73	117,69	0,024	0,09	0	0,016	0,39	0,0489	Нижние Муллы / Петровка / Шиловое
14855	ВК	ВК	36,81	0,06	115,69	116,73	0,032	0,12	0	0,001	0,02	0,0113	Нижние Муллы / Петровка / Шиловое
14849	ПВК	ВК	56,48	0,025	118,12	119,37	0,0925	0,33	0	0,164	2,64	0,1885	Нижние Муллы / Петровка / Шиловое
14847	ВК	Многokвартирный жилой дом	36,22	0,025	119,37	120,07	0,0845	0,3	0	0,085	2,14	0,1722	Нижние Муллы / Петровка / Шиловое
14845	ВК	Новосёлов, 21	11,51	0,025	119,37	119,27	0,008	0,03	0	0,002	0,13	0,0163	Нижние Муллы / Петровка / Шиловое
14842	ПВК	Потребитель	23,95	0,025	118,41	118,95	0,008	0,03	0	0,003	0,13	0,0163	Нижние Муллы / Петровка / Шиловое
14838	ПВК	Многokвартирный жилой дом	20,47	0,025	121,16	120,75	0,0482	0,17	0	0,018	0,78	0,0982	Нижние Муллы / Петровка / Шиловое
14834	У	Ключевая, 14	7,24	0,025	103,12	103,55	0,008	0,03	0	0,001	0,13	0,0163	Нижние Муллы / Петровка / Шиловое
14831	ПВК	Почтовая, 15/3	14,64	0,025	106,06	105,12	0,008	0,03	0	0,002	0,13	0,0163	Нижние Муллы / Петровка / Шиловое
14829	ПВК	Почтовая, 15/1	19,39	0,025	105,37	103,51	0,008	0,03	0	0,003	0,13	0,0163	Нижние Муллы / Петровка / Шиловое
14824	ВК	ВК	216,67	0,1	101,86	99,53	0,2905	1,05	0	0,006	0,02	0,037	Нижние Муллы / Петровка / Шиловое
14822	ВК	ВК	30,73	0,1	101,86	104,82	0,6298	2,27	0	0,005	0,15	0,0802	Нижние Муллы / Петровка / Шиловое
14821	У	ВК	100,29	0,1	99,89	101,86	0,9203	3,31	0	0,034	0,31	0,1172	Нижние Муллы / Петровка / Шиловое
14819	ВК	У	39,13	0,1	99,53	96,15	0,2905	1,05	0	0,001	0,02	0,037	Нижние Муллы / Петровка / Шиловое
14818	У	У	92,18	0,1	99,89	96,15	1,0569	3,8	0	0,041	0,4	0,1346	Нижние Муллы / Петровка / Шиловое
14817	ВК	Почтовая, 17	75,17	0,025	104,82	102,93	0,008	0,03	0	0,011	0,13	0,0163	Нижние Муллы / Петровка / Шиловое
14814	ВК	ВК	27,09	0,1	104,82	107,34	0,6218	2,24	0	0,004	0,15	0,0792	Нижние Муллы / Петровка / Шиловое
14812	ВК	Больничная, 16	8,54	0,025	113,48	113,8	0,008	0,03	0	0,001	0,13	0,0163	Нижние Муллы / Петровка / Шиловое
14810	ВК	ВК	115,15	0,05	108,63	113,48	0,037	0,13	0	0,005	0,04	0,0189	Нижние Муллы / Петровка / Шиловое
14808	ВК	Октябрьская, 11	145,48	0,025	116,26	116,17	0,008	0,03	0	0,021	0,13	0,0163	Нижние Муллы / Петровка / Шиловое
14806	ВК	Почтовая, 14	18,42	0,025	107,34	107,82	0,008	0,03	0	0,003	0,13	0,0163	Нижние Муллы / Петровка / Шиловое
14804	ВК	Почтовая, 16	24,02	0,025	107,34	107,39	0,008	0,03	0	0,003	0,13	0,0163	Нижние Муллы / Петровка / Шиловое
14802	ВК	ВК	14,5	0,1	107,34	108,63	0,6058	2,18	0	0,002	0,14	0,0771	Нижние Муллы / Петровка / Шиловое
14800	ВК	ВК	101,08	0,1	108,63	115,14	0,5687	2,05	0	0,014	0,13	0,0724	Нижние Муллы / Петровка / Шиловое

Sys	Начало участка	Конец участка	Длина участка, м	Внутренний диаметр трубы, м	Геодезическая отметка начала участка, м	Геодезическая отметка конца участка, м	Расход воды на участке, л/с	Расход воды на участке, м3/ч	Утечка на участке, л/с	Потери напора на участке, м	Удельные линейные потери, мм/м	Скорость движения воды на участке, м/с	Поселение
14798	ВК	Медицинское учреждение	33,33	0,025	116,26	116,18	0,0081	0,03	0	0,005	0,13	0,0165	Нижние Муллы / Петровка / Шилов
14796	ВК	ВК	105,42	0,025	115,14	116,26	0,0161	0,06	0	0,03	0,26	0,0328	Нижние Муллы / Петровка / Шилов
14794	ВК	ВК	15,19	0,1	115,14	115,26	0,5527	1,99	0	0,002	0,12	0,0704	Нижние Муллы / Петровка / Шилов
14792	ВК	Октябрьская, 14	11,06	0,025	115,26	114,47	0,008	0,03	0	0,002	0,13	0,0163	Нижние Муллы / Петровка / Шилов
14790	ВК	Октябрьская, 19	15,9	0,025	115,26	116,08	0,008	0,03	0	0,002	0,13	0,0163	Нижние Муллы / Петровка / Шилов
14788	ВК	ВК	36,45	0,1	115,26	114,27	0,5367	1,93	0	0,005	0,11	0,0683	Нижние Муллы / Петровка / Шилов
14786	ВК	Октябрьская, 16	11,72	0,025	114,27	113,47	0,008	0,03	0	0,002	0,13	0,0163	Нижние Муллы / Петровка / Шилов
14784	ВК	ВК	23,41	0,1	114,27	113,74	0,5287	1,9	0	0,003	0,11	0,0673	Нижние Муллы / Петровка / Шилов
14782	ВК	Октябрьская, 18	15,48	0,025	113,74	112,49	0,008	0,03	0	0,002	0,13	0,0163	Нижние Муллы / Петровка / Шилов
14780	ВК	ВК	26,17	0,1	113,74	113,58	0,5207	1,87	0	0,003	0,11	0,0663	Нижние Муллы / Петровка / Шилов
14778	ВК	Октябрьская, 20	13,51	0,025	113,58	112,59	0,008	0,03	0	0,002	0,13	0,0163	Нижние Муллы / Петровка / Шилов
14776	ВК	ВК	23,89	0,1	113,58	114,48	0,5127	1,85	0	0,003	0,11	0,0653	Нижние Муллы / Петровка / Шилов
14774	ВК	Октябрьская, 22	16,41	0,025	114,48	114,04	0,008	0,03	0	0,002	0,13	0,0163	Нижние Муллы / Петровка / Шилов
14772	ВК	ВК	20,52	0,1	114,48	115,17	0,5047	1,82	0	0,002	0,1	0,0643	Нижние Муллы / Петровка / Шилов
14770	ВК	Октябрьская, 25А	14,11	0,025	116,17	115,98	0,008	0,03	0	0,002	0,13	0,0163	Нижние Муллы / Петровка / Шилов
14768	ВК	Октябрьская, 23А	14,57	0,025	116,17	116,27	0,008	0,03	0	0,002	0,13	0,0163	Нижние Муллы / Петровка / Шилов
14766	ВК	Тракторная, 2	11,39	0,025	114,89	114,55	0,008	0,03	0	0,002	0,13	0,0163	Нижние Муллы / Петровка / Шилов
14764	ВК	Тракторная, 4	14,28	0,025	114,89	115,33	0,008	0,03	0	0,002	0,13	0,0163	Нижние Муллы / Петровка / Шилов
14762	ВК	ВК	43,48	0,025	116,17	114,89	0,016	0,06	0	0,012	0,26	0,0326	Нижние Муллы / Петровка / Шилов
14760	ВК	ВК	44,66	0,025	115,17	116,17	0,032	0,12	0	0,025	0,52	0,0652	Нижние Муллы / Петровка / Шилов
14758	ВК	ВК	67,93	0,1	115,17	114,11	0,4727	1,7	0	0,005	0,07	0,0602	Нижние Муллы / Петровка / Шилов
14756	ВК	Многоквартирный жилой дом	89,25	0,025	114,11	116,68	0,0175	0,06	0	0,028	0,28	0,0357	Нижние Муллы / Петровка / Шилов
14755	ВК	ВК	312,91	0,1	114,11	115,71	0,4551	1,64	0	0,023	0,07	0,0579	Нижние Муллы / Петровка / Шилов
14754	ВК	Тракторная, 9	57,75	0,025	115,71	116,86	0,008	0,03	0	0,008	0,13	0,0163	Нижние Муллы / Петровка / Шилов
14752	ВК	ВК	157,75	0,05	115,71	110,12	0,4311	1,55	0	0,457	2,63	0,2196	Нижние Муллы / Петровка / Шилов
14749	ВК	Многоквартирный жилой дом	19,52	0,025	118,03	116,71	0,0395	0,14	0	0,014	0,64	0,0804	Нижние Муллы / Петровка / Шилов
14747	ВК	Многоквартирный жилой дом	19,17	0,025	118,03	117,99	0,0325	0,12	0	0,011	0,52	0,0662	Нижние Муллы / Петровка / Шилов
14746	ПВК	ВК	88,51	0,025	120,97	118,03	0,072	0,26	0	0,143	1,47	0,1466	Нижние Муллы / Петровка / Шилов
14744	ПВК	Многоквартирный жилой дом	14,39	0,025	120,97	121,05	0,0158	0,06	0	0,004	0,25	0,0321	Нижние Муллы / Петровка / Шилов
14741	ПВК	Многоквартирный жилой дом	17,7	0,025	121,79	121,61	0,0136	0,05	0	0,004	0,22	0,0277	Нижние Муллы / Петровка / Шилов
14737	ПВК	Многоквартирный жилой дом	19,44	0,025	121,79	121,77	0,0127	0,05	0	0,004	0,2	0,0258	Нижние Муллы / Петровка / Шилов
14735	ВК	ПВК	33,9	0,025	121,96	121,79	0,1558	0,56	0	0,531	14,25	0,3174	Нижние Муллы / Петровка / Шилов
14734	ВК	ВК	108,59	0,15	119,91	121,96	0,9946	3,58	0	0,006	0,05	0,0563	Нижние Муллы / Петровка / Шилов
14732	ВК	Многоквартирный жилой дом	11,46	0,025	113,85	114,78	0,023	0,08	0	0,005	0,37	0,0469	Нижние Муллы / Петровка / Шилов
14730	ВК	ВК	231,59	0,1	116,3	113,85	0,023	0,08	0	0	0	0,0029	Нижние Муллы / Петровка / Шилов
14728	ВК	Тракторная, 16	34,4	0,025	117,17	116,98	0,008	0,03	0	0,005	0,13	0,0163	Нижние Муллы / Петровка / Шилов
14726	ВК	ВК	29,03	0,025	116,95	117,17	0,008	0,03	0	0,004	0,13	0,0163	Нижние Муллы / Петровка / Шилов
14724	ВК	Тракторная, 16А	36,99	0,025	116,95	116,56	0,008	0,03	0	0,005	0,13	0,0163	Нижние Муллы / Петровка / Шилов
14722	ВК	ВК	115,19	0,025	115,71	116,95	0,016	0,06	0	0,033	0,26	0,0326	Нижние Муллы / Петровка / Шилов
14719	ВК	ВК	25,58	0,05	110,66	110,21	0,0263	0,09	0	0,001	0,03	0,0134	Нижние Муллы / Петровка / Шилов
14708	ВК	ВК	68,51	0,05	110,95	108,82	0,008	0,03	0	0,001	0,01	0,0041	Нижние Муллы / Петровка / Шилов
14707	ВК	Молодёжная, 4	16,08	0,025	110,95	110,9	0,008	0,03	0	0,002	0,13	0,0163	Нижние Муллы / Петровка / Шилов
14705	ВК	ВК	22,77	0,05	111,24	110,95	0,016	0,06	0	0	0,02	0,0081	Нижние Муллы / Петровка / Шилов
14703	ВК	Молодёжная, 5	16,48	0,025	111,24	111,08	0,008	0,03	0	0,002	0,13	0,0163	Нижние Муллы / Петровка / Шилов
14701	ВК	ВК	93,07	0,05	113,16	111,24	0,024	0,09	0	0,002	0,02	0,0122	Нижние Муллы / Петровка / Шилов
14699	ВК	ВК	30,7	0,05	113,41	113,16	0,104	0,37	0	0,004	0,1	0,053	Нижние Муллы / Петровка / Шилов
14697	ВК	Новосёлов, 2А	26,11	0,025	113,41	112,87	0,008	0,03	0	0,004	0,13	0,0163	Нижние Муллы / Петровка / Шилов
14695	ВК	Новосёлов, 11	13,44	0,025	113,41	113,67	0,008	0,03	0	0,002	0,13	0,0163	Нижние Муллы / Петровка / Шилов
14693	ВК	ВК	57,95	0,05	113,92	113,41	0,12	0,43	0	0,008	0,12	0,0611	Нижние Муллы / Петровка / Шилов
14691	ВК	Новосёлов, 6А	31,18	0,025	113,92	113,13	0,008	0,03	0	0,004	0,13	0,0163	Нижние Муллы / Петровка / Шилов
14689	ВК	Новосёлов, 4А	29,87	0,025	113,92	113,14	0,008	0,03	0	0,004	0,13	0,0163	Нижние Муллы / Петровка / Шилов
14687	ВК	Новосёлов, 13	25,92	0,025	113,92	114,08	0,008	0,03	0	0,004	0,13	0,0163	Нижние Муллы / Петровка / Шилов
14685	ВК	Новосёлов, 15	25,88	0,025	113,92	114,42	0,008	0,03	0	0,004	0,13	0,0163	Нижние Муллы / Петровка / Шилов
14683	ПВК	ВК	84,35	0,05	114,66	113,92	0,152	0,55	0	0,019	0,21	0,0774	Нижние Муллы / Петровка / Шилов
14681	ПВК	Новосёлов, 17	21,22	0,025	114,66	114,93	0,008	0,03	0	0,003	0,13	0,0163	Нижние Муллы / Петровка / Шилов
14677	ВК	ВК	195,86	0,22	116,3	119,91	1,1866	4,27	0	0,002	0,01	0,0312	Нижние Муллы / Петровка / Шилов
14676	ВНБ Петровка №1	ВК	182,45	0,22	0	116,3	1,2096	4,35	0	0,002	0,01	0,0318	Нижние Муллы / Петровка / Шилов
14675	ПВК	Кудрина, 6	13,94	0,025	110,65	110,84	0,008	0,03	0	0,002	0,13	0,0163	Нижние Муллы / Петровка / Шилов
14672	ПВК	Ташлыкова, 5	11,63	0,025	112,55	112,43	0,008	0,03	0	0,002	0,13	0,0163	Нижние Муллы / Петровка / Шилов
14668	ПВК	ВК	149,09	0,025	112,25	109,85	0	0	0	0	0	0	Нижние Муллы / Петровка / Шилов
14666	ВК	ПВК	14,39	0,05	113,27	112,25	0,144	0,52	0	0,003	0,18	0,0733	Нижние Муллы / Петровка / Шилов
14664	ВК	Ташлыкова, 7	14,92	0,025	113,27	112,85	0,008	0,03	0	0,002	0,13	0,0163	Нижние Муллы / Петровка / Шилов
14662	ВК	ВК	21,19	0,05	112,83	113,27	0,152	0,55	0	0,005	0,21	0,0774	Нижние Муллы / Петровка / Шилов
14660	ВК	Ташлыкова, 9	14,79	0,025	112,83	113,06	0,008	0,03	0	0,002	0,13	0,0163	Нижние Муллы / Петровка / Шилов
14658	ВК	ВК	40,95	0,05	113,83	112,83	0,16	0,58	0	0,011	0,24	0,0815	Нижние Муллы / Петровка / Шилов
14656	ВК	Ташлыкова, 11	12,25	0,025	113,83	113,52	0,008	0,03	0	0,002	0,13	0,0163	Нижние Муллы / Петровка / Шилов
14654	ВК	ВК	49,23	0,05	114,75	113,83	0,168	0,6	0	0,014	0,26	0,0856	Нижние Муллы / Петровка / Шилов
14652	ВК	Ташлыкова, 13	12,7	0,025	114,75	114,3	0,008	0,03	0	0,002	0,13	0,0163	Нижние Муллы / Петровка / Шилов
14650	ВК	ВК	65,78	0,05	115,74	114,75	0,176	0,63	0	0,021	0,29	0,0896	Нижние Муллы / Петровка / Шилов
14648	ВК	Ташлыкова, 15	13,73	0,025	115,74	115,43	0,008	0,03	0	0,002	0,13	0,0163	Нижние Муллы / Петровка / Шилов
14646	ВК	ВК	56,83	0,05	116,26	115,74	0,184	0,66	0	0,02	0,33	0,0937	Нижние Муллы / Петровка / Шилов
14644	ВК	Ташлыкова, 17А	25,7	0,025	116,26	115,97	0,008	0,03	0	0,004	0,13	0,0163	Нижние Муллы / Петровка / Шилов

Sys	Начало участка	Конец участка	Длина участка, м	Внутренний диаметр трубы, м	Геодезическая отметка начала участка, м	Геодезическая отметка конца участка, м	Расход воды на участке, л/с	Расход воды на участке, м3/ч	Утечка на участке, л/с	Потери напора на участке, м	Удельные линейные потери, мм/м	Скорость движения воды на участке, м/с	Поселение
14642	ВК	ВК	238,9	0,05	119,91	116,26	0,192	0,69	0	0,095	0,36	0,0978	Нижние Муллы / Петровка / Шилов
14639	ВНБ Петровка №2	ВНБ Петровка №1	47,8	0,22	0	0	1,2096	4,35	0	0,001	0,01	0,0318	Нижние Муллы / Петровка / Шилов
14635	ВК	ВК	85,58	0,05	113,48	113,82	0,021	0,08	0	0,002	0,02	0,0107	Нижние Муллы / Петровка / Шилов
14633	ВК	Больничная улица, 11	14,38	0,025	113,48	112,56	0,008	0,03	0	0,002	0,13	0,0163	Нижние Муллы / Петровка / Шилов
14631	ВК	Победы, 13	11,77	0,025	109,31	110,57	0,008	0,03	0	0,002	0,13	0,0163	Нижние Муллы / Петровка / Шилов
14629	ВК	Победы, 15	15,31	0,025	109,71	110,58	0,008	0,03	0	0,002	0,13	0,0163	Нижние Муллы / Петровка / Шилов
14627	ВК	Победы, 17	22,67	0,025	108,72	110,8	0,008	0,03	0	0,003	0,13	0,0163	Нижние Муллы / Петровка / Шилов
14625	ВК	ВК	38,29	0,025	109,71	108,72	0,008	0,03	0	0,005	0,13	0,0163	Нижние Муллы / Петровка / Шилов
14623	ВК	ВК	36,44	0,025	109,31	109,71	0,016	0,06	0	0,01	0,26	0,0326	Нижние Муллы / Петровка / Шилов
14621	ВК	ВК	60,58	0,025	107,64	109,31	0,024	0,09	0	0,026	0,39	0,0489	Нижние Муллы / Петровка / Шилов
14619	У	Пермская, 22	11,7	0,025	117,42	117,38	0,008	0,03	0	0,002	0,13	0,0163	Нижние Муллы / Петровка / Шилов
14618	У	Пермская, 15	31,52	0,025	117,74	117,88	0,008	0,03	0	0,004	0,13	0,0163	Нижние Муллы / Петровка / Шилов
14617	У	Пермская, 20	16,25	0,025	117,74	117,57	0,008	0,03	0	0,002	0,13	0,0163	Нижние Муллы / Петровка / Шилов
14616	У	Пермская, 13	21,47	0,025	117,88	117,7	0,008	0,03	0	0,003	0,13	0,0163	Нижние Муллы / Петровка / Шилов
14615	У	Пермская, 18	10,3	0,025	117,88	117,98	0,008	0,03	0	0,001	0,13	0,0163	Нижние Муллы / Петровка / Шилов
14614	У	Пермская, 11	24,13	0,025	117,85	117,47	0,008	0,03	0	0,003	0,13	0,0163	Нижние Муллы / Петровка / Шилов
14613	У	Пермская, 16	13,11	0,025	117,85	117,96	0,008	0,03	0	0,002	0,13	0,0163	Нижние Муллы / Петровка / Шилов
14612	У	Пермская, 9	24,27	0,025	117,66	117	0,008	0,03	0	0,003	0,13	0,0163	Нижние Муллы / Петровка / Шилов
14611	У	Пермская, 14	11,93	0,025	117,66	117,91	0,008	0,03	0	0,002	0,13	0,0163	Нижние Муллы / Петровка / Шилов
14610	У	Пермская, 7	22,57	0,025	117,12	116,97	0,008	0,03	0	0,003	0,13	0,0163	Нижние Муллы / Петровка / Шилов
14609	У	Пермская, 12	9,82	0,025	117,12	117,24	0,008	0,03	0	0,001	0,13	0,0163	Нижние Муллы / Петровка / Шилов
14608	У	Пермская, 5	22,15	0,025	116,41	115,93	0,008	0,03	0	0,003	0,13	0,0163	Нижние Муллы / Петровка / Шилов
14607	У	Пермская, 10	14,6	0,025	116,41	116,76	0,008	0,03	0	0,002	0,13	0,0163	Нижние Муллы / Петровка / Шилов
14606	У	Пермская, 3	21,49	0,025	115,47	114,82	0,008	0,03	0	0,003	0,13	0,0163	Нижние Муллы / Петровка / Шилов
14605	У	Пермская, 8	14,46	0,025	115,47	115,79	0,008	0,03	0	0,002	0,13	0,0163	Нижние Муллы / Петровка / Шилов
14604	У	Пермская, 1	24,44	0,025	114,53	113,08	0,008	0,03	0	0,003	0,13	0,0163	Нижние Муллы / Петровка / Шилов
14603	У	Пермская, 6	12,28	0,025	114,53	114,85	0,008	0,03	0	0,002	0,13	0,0163	Нижние Муллы / Петровка / Шилов
14602	У	Пермская, 4	16,08	0,025	113,24	113,76	0,008	0,03	0	0,002	0,13	0,0163	Нижние Муллы / Петровка / Шилов
14601	У	Пермская, 2	14,07	0,025	112,25	112,83	0,008	0,03	0	0,002	0,13	0,0163	Нижние Муллы / Петровка / Шилов
14599	ВК	У	75,35	0,025	112,54	112,25	0,132	0,48	0	0,858	10,35	0,269	Нижние Муллы / Петровка / Шилов
14598	У	У	44,32	0,025	113,24	114,53	0,116	0,42	0	0,218	4,48	0,2364	Нижние Муллы / Петровка / Шилов
14596	У	У	29,71	0,025	115,47	116,41	0,084	0,3	0	0,069	2,11	0,1712	Нижние Муллы / Петровка / Шилов
14594	У	У	30,51	0,025	117,12	117,66	0,052	0,19	0	0,028	0,84	0,106	Нижние Муллы / Петровка / Шилов
14592	У	У	49,89	0,025	117,85	117,88	0,02	0,07	0	0,018	0,32	0,0408	Нижние Муллы / Петровка / Шилов
14590	У	У	29,64	0,025	117,42	117,74	0,012	0,04	0	0,006	0,19	0,0244	Нижние Муллы / Петровка / Шилов
14589	ВК	У	28,9	0,025	116,76	117,42	0,02	0,07	0	0,01	0,32	0,0407	Нижние Муллы / Петровка / Шилов
14588	У	Кленовая, 19	13,52	0,025	117,38	117,15	0,008	0,03	0	0,002	0,13	0,0163	Нижние Муллы / Петровка / Шилов
14586	У	Кленовая, 16	20,27	0,025	118,07	118,21	0,008	0,03	0	0,003	0,13	0,0163	Нижние Муллы / Петровка / Шилов
14584	У	Кленовая, 17	15,57	0,025	118,07	117,86	0,008	0,03	0	0,002	0,13	0,0163	Нижние Муллы / Петровка / Шилов
14582	У	Кленовая, 15	16,23	0,025	118,23	118,22	0,008	0,03	0	0,002	0,13	0,0163	Нижние Муллы / Петровка / Шилов
14580	У	Кленовая, 14	18,38	0,025	118,23	119,05	0,008	0,03	0	0,003	0,13	0,0163	Нижние Муллы / Петровка / Шилов
14578	У	Кленовая, 13	12,17	0,025	118,63	118,53	0,008	0,03	0	0,002	0,13	0,0163	Нижние Муллы / Петровка / Шилов
14577	У	Кленовая, 12	17,83	0,025	118,76	118,91	0,008	0,03	0	0,003	0,13	0,0163	Нижние Муллы / Петровка / Шилов
14576	У	Кленовая, 10	19,19	0,025	118,92	119,07	0,008	0,03	0	0,003	0,13	0,0163	Нижние Муллы / Петровка / Шилов
14575	У	Кленовая, 11	15,23	0,025	118,92	118,81	0,008	0,03	0	0,002	0,13	0,0163	Нижние Муллы / Петровка / Шилов
14573	У	Кленовая, 9	16,68	0,025	119,12	118,97	0,008	0,03	0	0,002	0,13	0,0163	Нижние Муллы / Петровка / Шилов
14572	У	Кленовая, 6	22,59	0,025	119,27	119,47	0,008	0,03	0	0,003	0,13	0,0163	Нижние Муллы / Петровка / Шилов
14571	У	Кленовая, 7	11,98	0,025	119,35	118,94	0,008	0,03	0	0,002	0,13	0,0163	Нижние Муллы / Петровка / Шилов
14570	У	Кленовая, 5	14,56	0,025	119,11	118,62	0,008	0,03	0	0,002	0,13	0,0163	Нижние Муллы / Петровка / Шилов
14569	У	Кленовая, 4	23,9	0,025	119,11	119,59	0,008	0,03	0	0,003	0,13	0,0163	Нижние Муллы / Петровка / Шилов
14568	У	Кленовая, 3	13,41	0,025	118,55	118,09	0,008	0,03	0	0,002	0,13	0,0163	Нижние Муллы / Петровка / Шилов
14567	У	Кленовая, 2	25,31	0,025	118,55	119,28	0,008	0,03	0	0,004	0,13	0,0163	Нижние Муллы / Петровка / Шилов
14566	У	Кленовая, 1	13,82	0,025	117,81	117,24	0,008	0,03	0	0,002	0,13	0,0163	Нижние Муллы / Петровка / Шилов
14565	У	У	45,89	0,025	117,81	118,55	0,0948	0,34	0	0,141	2,8	0,1931	Нижние Муллы / Петровка / Шилов
14563	У	У	25,7	0,025	119,11	119,35	0,0628	0,23	0	0,029	1,01	0,1279	Нижние Муллы / Петровка / Шилов
14561	У	У	22,09	0,025	119,27	119,12	0,0468	0,17	0	0,018	0,76	0,0953	Нижние Муллы / Петровка / Шилов
14559	У	У	23,16	0,025	118,92	118,76	0,0148	0,05	0	0,006	0,24	0,0301	Нижние Муллы / Петровка / Шилов
14555	У	У	20,38	0,025	117,38	118,07	0,0332	0,12	0	0,012	0,54	0,0676	Нижние Муллы / Петровка / Шилов
14553	ВК	У	31,41	0,025	117,35	117,38	0,0412	0,15	0	0,023	0,66	0,0839	Нижние Муллы / Петровка / Шилов
14552	У	Нагорная, 19	20,34	0,025	123,26	122,27	0,008	0,03	0	0,003	0,13	0,0163	Нижние Муллы / Петровка / Шилов
14550	У	Нагорная, 14	16,96	0,025	123,26	123,61	0,008	0,03	0	0,002	0,13	0,0163	Нижние Муллы / Петровка / Шилов
14548	У	Нагорная, 17	19,47	0,025	122,38	121,79	0,008	0,03	0	0,003	0,13	0,0163	Нижние Муллы / Петровка / Шилов
14546	У	Нагорная, 12	16,47	0,025	122,38	122,73	0,008	0,03	0	0,002	0,13	0,0163	Нижние Муллы / Петровка / Шилов
14544	У	Нагорная, 13	17,45	0,025	121,33	121,2	0,008	0,03	0	0,002	0,13	0,0163	Нижние Муллы / Петровка / Шилов
14542	У	Нагорная, 10	20,83	0,025	120,94	121,72	0,008	0,03	0	0,003	0,13	0,0163	Нижние Муллы / Петровка / Шилов
14540	У	Нагорная, 11	27,75	0,025	120,63	120,07	0,008	0,03	0	0,004	0,13	0,0163	Нижние Муллы / Петровка / Шилов
14538	У	Нагорная, 8	19,58	0,025	120,63	121,04	0,008	0,03	0	0,003	0,13	0,0163	Нижние Муллы / Петровка / Шилов
14536	У	Нагорная, 9	20,27	0,025	120,37	119,92	0,008	0,03	0	0,003	0,13	0,0163	Нижние Муллы / Петровка / Шилов
14534	У	Нагорная, 6	17,22	0,025	120,37	120,72	0,008	0,03	0	0,002	0,13	0,0163	Нижние Муллы / Петровка / Шилов
14528	ВК	У	45,81	0,025	120,27	120,49	0,0858	0,31	0	0,112	2,22	0,1748	Нижние Муллы / Петровка / Шилов
14526	У	У	15,87	0,025	120,94	121,33	0,0058	0,02	0	0,002	0,09	0,0118	Нижние Муллы / Петровка / Шилов
14524	У	У	32,26	0,025	122,38	121,33	0,0022	0,01	0	0,001	0,04	0,0045	Нижние Муллы / Петровка / Шилов

Sys	Начало участка	Конец участка	Длина участка, м	Внутренний диаметр трубы, м	Геодезическая отметка начала участка, м	Геодезическая отметка конца участка, м	Расход воды на участке, л/с	Расход воды на участке, м3/ч	Утечка на участке, л/с	Потери напора на участке, м	Удельные линейные потери, мм/м	Скорость движения воды на участке, м/с	Поселение
14522	У	У	28,45	0,025	123,26	122,38	0,0182	0,07	0	0,009	0,29	0,0371	Нижние Муллы / Петровка / Шилов
14520	ВК	У	16,74	0,025	123,58	123,26	0,0342	0,12	0	0,01	0,55	0,0697	Нижние Муллы / Петровка / Шилов
14519	ВК	ВК	95,46	0,025	118,19	123,58	0,0342	0,12	0	0,058	0,55	0,0697	Нижние Муллы / Петровка / Шилов
14517	ВК	Кленовая, 18	17,33	0,025	118,19	118	0,008	0,03	0	0,002	0,13	0,0163	Нижние Муллы / Петровка / Шилов
14515	ВК	ВК	21,73	0,025	117,35	118,19	0,0422	0,15	0	0,016	0,68	0,086	Нижние Муллы / Петровка / Шилов
14513	ВК	ВК	110	0,025	116,76	117,35	0,0834	0,3	0	0,251	2,08	0,1699	Нижние Муллы / Петровка / Шилов
14510	ВК	ВК	113,91	0,025	117,05	116,76	0,1034	0,37	0	0,429	3,42	0,2106	Нижние Муллы / Петровка / Шилов
14509	ВК	Уральская, 1	15,08	0,025	110,5	110,4	0,008	0,03	0	0,002	0,13	0,0163	Нижние Муллы / Петровка / Шилов
14507	ВК	ВК	54,52	0,025	114,82	110,5	0,008	0,03	0	0,008	0,13	0,0163	Нижние Муллы / Петровка / Шилов
14505	ВК	Уральская, 5	13,22	0,025	114,82	114,24	0,008	0,03	0	0,002	0,13	0,0163	Нижние Муллы / Петровка / Шилов
14503	ВК	ВК	36,8	0,025	117,05	114,82	0,016	0,06	0	0,01	0,26	0,0326	Нижние Муллы / Петровка / Шилов
14501	ВК	Уральская, 7	26,83	0,025	117,05	116,76	0,008	0,03	0	0,004	0,13	0,0163	Нижние Муллы / Петровка / Шилов
14499	ВК	ВК	265,07	0,025	107,72	117,05	0,1274	0,46	0	2,817	9,66	0,2595	Нижние Муллы / Петровка / Шилов
14497	ВК	Победы, 10	15,75	0,025	106,87	107,83	0,008	0,03	0	0,002	0,13	0,0163	Нижние Муллы / Петровка / Шилов
14495	ВК	Победы, 11	10,79	0,025	107,64	108,25	0,008	0,03	0	0,002	0,13	0,0163	Нижние Муллы / Петровка / Шилов
14493	ВК	ВК	29,65	0,025	106,87	107,64	0,032	0,12	0	0,017	0,52	0,0652	Нижние Муллы / Петровка / Шилов
14491	ВК	ВК	63,07	0,025	107,72	106,87	0,04	0,14	0	0,045	0,65	0,0815	Нижние Муллы / Петровка / Шилов
14488	У	У	26,71	0,025	120,11	120,37	0,0458	0,16	0	0,022	0,74	0,0933	Нижние Муллы / Петровка / Шилов
14486	У	У	26,41	0,025	120,37	120,63	0,0298	0,11	0	0,014	0,48	0,0607	Нижние Муллы / Петровка / Шилов
14484	У	У	31,09	0,025	120,63	120,94	0,0138	0,05	0	0,008	0,22	0,0281	Нижние Муллы / Петровка / Шилов
14483	У	Нагорная, 4	17,22	0,025	120,11	120,46	0,008	0,03	0	0,002	0,13	0,0163	Нижние Муллы / Петровка / Шилов
14481	У	У	27,49	0,025	118,23	118,63	0,0012	0	0	0,001	0,02	0,0024	Нижние Муллы / Петровка / Шилов
14479	У	У	29,51	0,025	118,07	118,23	0,0172	0,06	0	0,009	0,28	0,035	Нижние Муллы / Петровка / Шилов
14478	ВК	Совхозная, 20	13,36	0,025	120,52	120,33	0,008	0,03	0	0,002	0,13	0,0163	Нижние Муллы / Петровка / Шилов
14476	ВК	Совхозная, 19	24,39	0,025	120,52	120,43	0,008	0,03	0	0,003	0,13	0,0163	Нижние Муллы / Петровка / Шилов
14474	ВК	Совхозная, 21	26,04	0,025	119,74	119,95	0,008	0,03	0	0,004	0,13	0,0163	Нижние Муллы / Петровка / Шилов
14472	ВК	Совхозная, 22	13,4	0,025	119,74	119,43	0,008	0,03	0	0,002	0,13	0,0163	Нижние Муллы / Петровка / Шилов
14470	ВК	Совхозная, 24	16,2	0,025	119,19	118,74	0,008	0,03	0	0,002	0,13	0,0163	Нижние Муллы / Петровка / Шилов
14468	ВК	ВК	39,32	0,063	119,74	119,19	0,008	0,03	0	0	0	0,0026	Нижние Муллы / Петровка / Шилов
14466	ВК	ВК	30,5	0,063	120,52	119,74	0,024	0,09	0	0	0,01	0,0077	Нижние Муллы / Петровка / Шилов
14464	ВК	ВК	20,92	0,063	121,04	120,52	0,04	0,14	0	0	0,02	0,0128	Нижние Муллы / Петровка / Шилов
14462	ВК	ВК	20,35	0,063	121,53	121,04	0,04	0,14	0	0	0,02	0,0128	Нижние Муллы / Петровка / Шилов
14441	У	У	62,94	0,025	112,25	113,24	0,124	0,45	0	0,635	9,18	0,2527	Нижние Муллы / Петровка / Шилов
14439	У	У	29,41	0,025	114,53	115,47	0,1	0,36	0	0,103	3,17	0,2038	Нижние Муллы / Петровка / Шилов
14437	У	У	26,16	0,025	116,41	117,12	0,068	0,24	0	0,032	1,1	0,1386	Нижние Муллы / Петровка / Шилов
14435	У	У	29,66	0,025	117,66	117,85	0,036	0,13	0	0,019	0,58	0,0734	Нижние Муллы / Петровка / Шилов
14433	У	У	24,38	0,025	117,88	117,74	0,004	0,01	0	0,002	0,06	0,0082	Нижние Муллы / Петровка / Шилов
14416	ВК	У	74,27	0,025	115,81	117,81	0,1028	0,37	0	0,276	3,38	0,2094	Нижние Муллы / Петровка / Шилов
14415	У	У	28,31	0,025	118,55	119,11	0,0788	0,28	0	0,057	1,82	0,1605	Нижние Муллы / Петровка / Шилов
14413	У	У	12,25	0,025	119,35	119,27	0,0548	0,2	0	0,012	0,88	0,1116	Нижние Муллы / Петровка / Шилов
14411	У	У	31,54	0,025	119,12	118,92	0,0308	0,11	0	0,017	0,5	0,0627	Нижние Муллы / Петровка / Шилов
14409	У	У	20,63	0,025	118,76	118,63	0,0068	0,02	0	0,002	0,11	0,0139	Нижние Муллы / Петровка / Шилов
14408	У	Нагорная, 7	15,96	0,025	120,11	119,94	0,008	0,03	0	0,002	0,13	0,0163	Нижние Муллы / Петровка / Шилов
14407	У	Нагорная, 5	15,19	0,025	120,31	120,22	0,008	0,03	0	0,002	0,13	0,0163	Нижние Муллы / Петровка / Шилов
14406	У	Нагорная, 2	19,44	0,025	120,31	120,48	0,008	0,03	0	0,003	0,13	0,0163	Нижние Муллы / Петровка / Шилов
14405	У	Нагорная, 3	13,49	0,025	120,49	120,39	0,008	0,03	0	0,002	0,13	0,0163	Нижние Муллы / Петровка / Шилов
14403	У	У	29,38	0,025	120,49	120,31	0,0778	0,28	0	0,057	1,76	0,1585	Нижние Муллы / Петровка / Шилов
14401	У	У	36,18	0,025	120,31	120,11	0,0618	0,22	0	0,04	1	0,1259	Нижние Муллы / Петровка / Шилов
14400	ВК	ВК	145,98	0,025	115,81	120,27	0,0858	0,31	0	0,356	2,22	0,1748	Нижние Муллы / Петровка / Шилов
14398	ВК	ВК	74,95	0,025	112,54	115,81	0,1886	0,68	0	1,702	20,64	0,3842	Нижние Муллы / Петровка / Шилов
14396	ВК	ВК	111,47	0,025	107,49	112,54	0,3206	1,15	0	7,15	58,31	0,6531	Нижние Муллы / Петровка / Шилов
14394	ВК	ВК	325,73	0,025	107,49	107,72	0,1674	0,6	0	5,868	16,38	0,341	Нижние Муллы / Петровка / Шилов
14392	ВК	ВК	41,29	0,025	107,64	107,49	0,488	1,76	0	6,063	133,5	0,9941	Нижние Муллы / Петровка / Шилов
14389	ВК	Совхозная, 10	23,04	0,025	120,43	120,08	0,008	0,03	0	0,003	0,13	0,0163	Нижние Муллы / Петровка / Шилов
14387	ВК	ВК	47,99	0,063	119,52	120,43	0,112	0,4	0	0,002	0,04	0,0359	Нижние Муллы / Петровка / Шилов
14385	ВК	Совхозная, 9	56,4	0,025	119,52	120,46	0,008	0,03	0	0,008	0,13	0,0163	Нижние Муллы / Петровка / Шилов
14383	ВК	Совхозная, 7	19,94	0,025	119,52	119,47	0,008	0,03	0	0,003	0,13	0,0163	Нижние Муллы / Петровка / Шилов
14381	ВК	ВК	18,1	0,063	119,12	119,52	0,128	0,46	0	0,001	0,05	0,0411	Нижние Муллы / Петровка / Шилов
14379	ВК	ВК	154	0,063	114,08	119,12	0,144	0,52	0	0,01	0,06	0,0462	Нижние Муллы / Петровка / Шилов
14377	ВК	Совхозная, 1А	24,94	0,025	113,91	112,5	0,008	0,03	0	0,004	0,13	0,0163	Нижние Муллы / Петровка / Шилов
14375	ВК	Совхозная, 1	26,91	0,025	113,91	113,91	0,008	0,03	0	0,004	0,13	0,0163	Нижние Муллы / Петровка / Шилов
14373	ВК	ВК	11,06	0,025	114,08	113,91	0,016	0,06	0	0,003	0,26	0,0326	Нижние Муллы / Петровка / Шилов
14371	ВК	Октябрьская, 41	27,18	0,025	115,01	114,43	0,008	0,03	0	0,004	0,13	0,0163	Нижние Муллы / Петровка / Шилов
14369	ВК	Совхозная, 2	28,04	0,025	115,01	116,19	0,008	0,03	0	0,004	0,13	0,0163	Нижние Муллы / Петровка / Шилов
14367	ВК	ВК	17,89	0,025	114,08	115,01	0,016	0,06	0	0,005	0,26	0,0326	Нижние Муллы / Петровка / Шилов
14365	ВК	ВК	68,47	0,063	110,12	114,08	0,176	0,63	0	0,006	0,09	0,0565	Нижние Муллы / Петровка / Шилов
14363	ВК	ВК	75,68	0,05	110,12	107,64	0,2551	0,92	0	0,081	0,97	0,1299	Нижние Муллы / Петровка / Шилов
14361	ВК	ВК	62,58	0,05	105,46	107,64	0,2329	0,84	0	0,039	0,56	0,1186	Нижние Муллы / Петровка / Шилов
14359	ВК	Совхозная, 6	37,26	0,025	119,16	118,67	0,008	0,03	0	0,005	0,13	0,0163	Нижние Муллы / Петровка / Шилов
14357	ВК	Совхозная, 8	30,81	0,025	119,16	119,34	0,008	0,03	0	0,004	0,13	0,0163	Нижние Муллы / Петровка / Шилов
14355	ВК	ВК	10,17	0,025	119,12	119,16	0,016	0,06	0	0,003	0,26	0,0326	Нижние Муллы / Петровка / Шилов
14353	ВК	Совхозная, 17	26,46	0,025	121,53	122,06	0,008	0,03	0	0,004	0,13	0,0163	Нижние Муллы / Петровка / Шилов

Sys	Начало участка	Конец участка	Длина участка, м	Внутренний диаметр трубы, м	Геодезическая отметка начала участка, м	Геодезическая отметка конца участка, м	Расход воды на участке, л/с	Расход воды на участке, м3/ч	Утечка на участке, л/с	Потери напора на участке, м	Удельные линейные потери, мм/м	Скорость движения воды на участке, м/с	Поселение
14351	ВК	Совхозная, 18	17,65	0,025	121,53	121,24	0,008	0,03	0	0,003	0,13	0,0163	Нижние Муллы / Петровка / Шилово
14349	ВК	ВК	38,94	0,063	122,37	121,53	0,056	0,2	0	0,001	0,02	0,018	Нижние Муллы / Петровка / Шилово
14347	ВК	Совхозная, 15	31,55	0,025	122,37	122,87	0,008	0,03	0	0,004	0,13	0,0163	Нижние Муллы / Петровка / Шилово
14345	ВК	Совхозная, 16	14,36	0,025	122,37	121,96	0,008	0,03	0	0,002	0,13	0,0163	Нижние Муллы / Петровка / Шилово
14343	ВК	ВК	34,42	0,063	122,03	122,37	0,072	0,26	0	0,001	0,03	0,0231	Нижние Муллы / Петровка / Шилово
14341	ВК	Совхозная, 13	27,66	0,025	122,03	122,23	0,008	0,03	0	0,004	0,13	0,0163	Нижние Муллы / Петровка / Шилово
14339	ВК	Совхозная, 14	14,2	0,025	122,03	121,83	0,008	0,03	0	0,002	0,13	0,0163	Нижние Муллы / Петровка / Шилово
14337	ВК	ВК	44,85	0,063	121,22	122,03	0,088	0,32	0	0,002	0,04	0,0282	Нижние Муллы / Петровка / Шилово
14335	ВК	Совхозная, 12	15,9	0,025	121,22	120,99	0,008	0,03	0	0,002	0,13	0,0163	Нижние Муллы / Петровка / Шилово
14333	ВК	Совхозная, 11	26,6	0,025	121,22	121,31	0,008	0,03	0	0,004	0,13	0,0163	Нижние Муллы / Петровка / Шилово
14332	ВК	ВК	43,17	0,063	120,43	121,22	0,104	0,37	0	0,002	0,04	0,0334	Нижние Муллы / Петровка / Шилово
2118	ПВК	ПВК	96,11	0,05									Нижние Муллы / Петровка / Шилово
2117	ПВК	ПВК	86,18	0,1									Нижние Муллы / Петровка / Шилово
2115	ПВК	ПВК	68,11	0,09									Нижние Муллы / Петровка / Шилово
2113	ПВК	ПВК	147,23	0,09									Нижние Муллы / Петровка / Шилово
2112	ПВК	ПВК	180,69	0,063									Нижние Муллы / Петровка / Шилово
2110	ПВК	ПВК	19,72	0,063									Нижние Муллы / Петровка / Шилово
2108	ПВК	ПВК	45,64	0,063									Нижние Муллы / Петровка / Шилово
2106	ПВК	ПВК	39,68	0,063									Нижние Муллы / Петровка / Шилово
2104	ПВК	ПВК	32,74	0,063									Нижние Муллы / Петровка / Шилово
2102	ПВК	ПВК	22,39	0,063									Нижние Муллы / Петровка / Шилово
2100	ПВК	ПВК	34,61	0,063									Нижние Муллы / Петровка / Шилово
2098	ПВК	ПВК	67,98	0,063									Нижние Муллы / Петровка / Шилово
2097	ПВК	ПВК	81,45	0,063									Нижние Муллы / Петровка / Шилово
2095	ПВК	ПВК	11,74	0,063									Нижние Муллы / Петровка / Шилово
2093	ПВК	ПВК	77,46	0,063									Нижние Муллы / Петровка / Шилово
2091	ПВК	ПВК	14,3	0,063									Нижние Муллы / Петровка / Шилово
2084	ВНБ Петровка №1	ПВК	2139,23										Нижние Муллы / Петровка / Шилово
2081	ПВК	Перспективная зона застройки д. Петровка	20,21	0,05	120,8	120,89	0,3776	1,36	0	0,045	2,04	0,1923	Нижние Муллы / Петровка / Шилово
2079	ПВК	Перспективная зона застройки д. Петровка	88,35	0,05	120,8	120,95	0,3776	1,36	0	0,199	2,04	0,1923	Нижние Муллы / Петровка / Шилово
2077	ПВК	Перспективная зона застройки д. Петровка	10,43	0,05	120,8	120,56	0,3776	1,36	0	0,023	2,04	0,1923	Нижние Муллы / Петровка / Шилово
2075	ПВК	ПВК	64,81	0,05	120,97	120,8	1,1328	4,08	0	1,225	17,18	0,5769	Нижние Муллы / Петровка / Шилово
2072	ПВК	Перспективная зона застройки д. Петровка	24,81	0,05	121,31	121,65	0,3776	1,36	0	0,056	2,04	0,1923	Нижние Муллы / Петровка / Шилово
2070	ПВК	Перспективная зона застройки д. Петровка	23,96	0,05	121,31	120,73	0,3776	1,36	0	0,054	2,04	0,1923	Нижние Муллы / Петровка / Шилово
2068	ПВК	ПВК	26,29	0,05	121,85	121,31	0,7552	2,72	0	0,225	7,78	0,3846	Нижние Муллы / Петровка / Шилово
2066	ПВК	Перспективная зона застройки д. Петровка	18,01	0,05	121,85	122	0,3776	1,36	0	0,04	2,04	0,1923	Нижние Муллы / Петровка / Шилово
2064	ПВК	ПВК	51,26	0,05	121,52	121,85	1,1328	4,08	0	0,969	17,18	0,5769	Нижние Муллы / Петровка / Шилово
2062	ПВК	Перспективная зона застройки д. Петровка	17,57	0,05	121,52	121,77	0,3776	1,36	0	0,039	2,04	0,1923	Нижние Муллы / Петровка / Шилово
2060	ПВК	ПВК	38,27	0,06	121,87	121,52	1,5104	5,44	0	0,484	11,49	0,5342	Нижние Муллы / Петровка / Шилово
2058	ПВК	Перспективная зона застройки д. Петровка	17,12	0,05	121,87	121,83	0,3776	1,36	0	0,038	2,04	0,1923	Нижние Муллы / Петровка / Шилово
2056	ПВК	ПВК	40,58	0,06	121,79	121,87	1,888	6,8	0	0,795	17,81	0,6677	Нижние Муллы / Петровка / Шилово
14574	У	Кленовая, 8	23,71	0,025	119,12	119,32	0,008	0,03	0	0,003	0,13	0,0163	Нижние Муллы / Петровка / Шилово
2506	Нижний Пальник СКВ №2916	ВБ-3 Нижний Пальник, Полевая	76,58	0,15	204,85	203,44	0	0	0	0	0	0	Нижний Пальник
2503	Уз 65	ИЖС ул. Центральная, д. 41	8,32	0,05	183	182,44	0,0017	0,01	0	0	0	0,0009	Нижний Пальник
2501	Уз 64	ИЖС ул. Центральная, д. 43	17,59	0,05	183,44	182,99	0,0017	0,01	0	0	0	0,0009	Нижний Пальник
2499	ПГ-10	ИЖС ул. Центральная, д. 45	15,77	0,05	183,62	182,99	0,0017	0,01	0	0	0	0,0009	Нижний Пальник
2497	Уз	ИЖС ул. Центральная, д. 46	17,25	0,05	183,41	184,12	0,0017	0,01	0	0	0	0,0009	Нижний Пальник
2495	Уз 63	ИЖС ул. Центральная, д. 44	11,17	0,05	183,51	183,98	0,0017	0,01	0	0	0	0,0009	Нижний Пальник
2492	Уз 63	Уз	24,1	0,2	183,51	183,41	6,8674	24,72	0	0,012	0,49	0,2186	Нижний Пальник
2491	Уз	ВК88	48,53	0,2	183,41	183,2	6,8657	24,72	0	0,024	0,49	0,2185	Нижний Пальник
2489	ПГ-10	Уз 63	25,39	0,2	183,62	183,51	6,8691	24,73	0	0,012	0,49	0,2187	Нижний Пальник
2487	Уз 65	Уз 64	39,34	0,2	183	183,44	6,8759	24,75	0	0,019	0,49	0,2189	Нижний Пальник
2486	Уз 64	ВК -89	6,15	0,2	183,44	183,57	6,8742	24,75	0	0,003	0,49	0,2188	Нижний Пальник
2484	ВК90	Уз 65	22,57	0,2	182,47	183	6,8776	24,76	0	0,011	0,49	0,2189	Нижний Пальник
2483	ПГ-10	ИЖС ул. Центральная, д. 40	65,85	0,05	183,62	185,19	0,0017	0,01	0	0	0	0,0009	Нижний Пальник
2481	Уз 69	ИЖС ул. Центральная, д. 26	18,79	0,05	180,88	181,19	0,0017	0,01	0	0	0	0,0009	Нижний Пальник
2480	Уз 68	ИЖС ул. Центральная, д 33	10,98	0,05	181,17	181,04	0,0017	0,01	0	0	0	0,0009	Нижний Пальник
2477	Уз 69	Уз 68	18,32	0,2	180,88	181,17	6,8844	24,78	0	0,009	0,49	0,2191	Нижний Пальник
2476	Уз 68	ВК - 91	7,38	0,2	181,17	181,29	6,8827	24,78	0	0,004	0,49	0,2191	Нижний Пальник
2474	Уз 70	Уз 69	7,75	0,2	180,75	180,88	6,8861	24,79	0	0,004	0,49	0,2192	Нижний Пальник
2472	Уз 71	Уз 70	12,48	0,2	180,55	180,75	6,8878	24,8	0	0,006	0,49	0,2192	Нижний Пальник
2470	Уз 73	Уз 71	28,44	0,2	180,09	180,55	6,8895	24,8	0	0,014	0,49	0,2193	Нижний Пальник
2468	ПГ-11	Уз 73	7,11	0,2	180,43	180,09	6,8912	24,81	0	0,003	0,49	0,2194	Нижний Пальник
2467	Уз 80	ИЖС ул. Центральная, д. 27	14,99	0,05	180,25	180,17	0,0017	0,01	0	0	0	0,0009	Нижний Пальник

Sys	Начало участка	Конец участка	Длина участка, м	Внутренний диаметр трубы, м	Геодезическая отметка начала участка, м	Геодезическая отметка конца участка, м	Расход воды на участке, л/с	Расход воды на участке, м3/ч	Утечка на участке, л/с	Потери напора на участке, м	Удельные линейные потери, мм/м	Скорость движения воды на участке, м/с	Поселение
2465	Уз 74	ИЖС ул. Центральная, д. 25	11,37	0,05	179,98	180,04	0,0017	0,01	0	0	0	0,0009	Нижний Пальник
2463	Уз 62	ИЖС ул. Центральная, д. 20	21,78	0,05	179,86	179,6	0,0017	0,01	0	0	0	0,0009	Нижний Пальник
2461	Уз 72	ИЖС ул. Центральная, д. 23	8,09	0,05	179,7	179,73	0,0017	0,01	0	0	0	0,0009	Нижний Пальник
2459	Уз 82	ИЖС ул. Центральная, д. 18	21,83	0,05	179,35	179,36	0,0017	0,01	0	0	0	0,0009	Нижний Пальник
2457	Уз 75	ИЖС ул. Центральная, д. 21	16,52	0,05	179,23	178,73	0,0017	0,01	0	0	0	0,0009	Нижний Пальник
2454	Уз 80	Уз 74	25,83	0,2	180,25	179,98	0,0272	0,1	0	0	0	0,0009	Нижний Пальник
2453	ПГ-11	Уз 80	16,95	0,2	180,43	180,25	0,0289	0,1	0	0	0	0,0009	Нижний Пальник
2451	Уз 74	Уз 62	11,47	0,2	179,98	179,86	0,0255	0,09	0	0	0	0,0008	Нижний Пальник
2449	Уз 62	Уз 72	15,68	0,2	179,86	179,7	0,0238	0,09	0	0	0	0,0008	Нижний Пальник
2447	Уз 72	Уз 82	21,45	0,2	179,7	179,35	0,0221	0,08	0	0	0	0,0007	Нижний Пальник
2445	Уз 82	Уз 75	11,84	0,2	179,35	179,23	0,0204	0,07	0	0	0	0,0006	Нижний Пальник
2442	ВК90	ИЖС ул. Центральная, д. 34	22,57	0,05	182,47	182,85	0,0017	0,01	0	0	0	0,0009	Нижний Пальник
2439	ВК -89	ПГ -10	43,81	0,2	183,57	183,62	6,8742	24,75	0	0,021	0,49	0,2188	Нижний Пальник
2437	Уз34	ВК - 7	9,92	0,2	182,77	182,56	0	0	0	0	0	0	Нижний Пальник
2434	ВК88	Уз34	15,92	0,2	183,2	182,77	6,8623	24,7	0	0,008	0,49	0,2184	Нижний Пальник
2433	Уз34	Уз33	8,72	0,2	182,77	182,7	6,8623	24,7	0	0,004	0,49	0,2184	Нижний Пальник
2432	ПГ -10	ОТН ул. Центральная, д. 38	60,95	0,05	183,62	183,87	0,0017	0,01	0	0	0	0,0009	Нижний Пальник
2429	ВК88	ИЖС ул. Центральная, д. 51	9,09	0,05	183,2	182,84	0,0017	0,01	0	0	0	0,0009	Нижний Пальник
2427	ВК88	ИЖС ул. Центральная, д. 48а	16,05	0,05	183,2	183,53	0,0017	0,01	0	0	0	0,0009	Нижний Пальник
2424	Уз33	ИЖС ул. Центральная, д 53а	14	0,05	182,7	182,4	0,0017	0,01	0	0	0	0,0009	Нижний Пальник
2422	Уз33	ПГ - 9	14,4	0,2	182,7	182,58	6,8606	24,7	0	0,007	0,49	0,2184	Нижний Пальник
2419	Уз 67	Уз 66	20,65	0,2	181,62	181,94	6,881	24,77	0	0,01	0,49	0,219	Нижний Пальник
2417	ВК - 91	Уз 67	21,03	0,2	181,29	181,62	6,8827	24,78	0	0,01	0,49	0,2191	Нижний Пальник
2416	Уз 73	ИЖС ул. Центральная, д. 29	8,14	0,05	180,09	180,43	0,0017	0,01	0	0	0	0,0009	Нижний Пальник
2414	Уз 71	ИЖС ул. Центральная, д. 24	19,43	0,05	180,55	180,86	0,0017	0,01	0	0	0	0,0009	Нижний Пальник
2412	Уз 70	ИЖС ул. Центральная, д. 31	8,67	0,05	180,75	180,61	0,0017	0,01	0	0	0	0,0009	Нижний Пальник
2410	Уз 75	ВК - 92	30,92	0,2	179,23	178,92	0,0187	0,07	0	0	0	0,0006	Нижний Пальник
2409	Уз 76	ИЖС ул. Центральная, д. 8	21,19	0,05	172,77	172,36	0,0017	0,01	0	0	0	0,0009	Нижний Пальник
2407	Уз 77	ИЖС ул. Центральная, д. 8	19,3	0,05	175,41	175,02	0,0017	0,01	0	0	0	0,0009	Нижний Пальник
2405	Уз 78	ИЖС ул. Центральная, д. 10	16,71	0,05	176,38	176,08	0,0017	0,01	0	0	0	0,0009	Нижний Пальник
2403	Уз 79	ИЖС ул. Центральная, д. 17	10,72	0,05	177,99	177,56	0,0017	0,01	0	0	0	0,0009	Нижний Пальник
2401	Уз 79	ИЖС ул. Центральная, д. 14	19,54	0,05	177,99	177,57	0,0017	0,01	0	0	0	0,0009	Нижний Пальник
2399	Уз 81	ИЖС ул. Центральная, д. 12	15,59	0,05	177,34	177,01	0,0017	0,01	0	0	0	0,0009	Нижний Пальник
2396	Уз 81	Уз35	20,44	0,2	177,34	176,7	0,0119	0,04	0	0	0	0,0004	Нижний Пальник
2395	Уз 79	Уз 81	21,05	0,2	177,99	177,34	0,0136	0,05	0	0	0	0,0004	Нижний Пальник
2393	ВК - 92	Уз 79	30,8	0,2	178,92	177,99	0,017	0,06	0	0	0	0,0005	Нижний Пальник
2391	Уз 78	Уз 77	39,02	0,2	176,38	175,41	0,0085	0,03	0	0	0	0,0003	Нижний Пальник
2390	Уз35	Уз 78	10,16	0,2	176,7	176,38	0,0102	0,04	0	0	0	0,0003	Нижний Пальник
2388	Уз 77	ВК - 93	10,41	0,2	175,41	175,19	0,0068	0,02	0	0	0	0,0002	Нижний Пальник
2386	ВК94	Уз 76	44,89	0,2	174,34	172,77	0,0051	0,02	0	0	0	0,0002	Нижний Пальник
2385	ПГ - 12	ИЖС ул. Центральная, д. 56	18	0,05	169	169,14	0,0017	0,01	0	0	0	0,0009	Нижний Пальник
2382	ВК94	ИЖС ул. Центральная, д. 6	22,24	0,05	174,34	173,88	0,0017	0,01	0	0	0	0,0009	Нижний Пальник
2380	ВК - 93	ВК94	38,29	0,2	175,19	174,34	0,0068	0,02	0	0	0	0,0002	Нижний Пальник
2377	Уз 76	ПГ - 12	112,93	0,2	172,77	169	0,0034	0,01	0	0	0	0,0001	Нижний Пальник
2376	ПГ - 12	ИЖС ул. Центральная, д. 1	194,66	0,2	169	167,92	0,0017	0,01	0	0	0	0	Нижний Пальник
2373	ВБ-3 Нижний Пальник, Полевая	ОК	3,55	0,15	203,44	203,38	0	0	0	0	0	0	Нижний Пальник
2371	ВБ-1 Нижний Пальник	ОК	4,17	0,15	203,62	203,71	3,4926	12,57	0	0,002	0,59	0,1976	Нижний Пальник
2369	ВБ-2 Нижний Пальник	ОК	2,72	0,15	204,37	204,27	4,8163	17,34	0	0,003	1,1	0,2725	Нижний Пальник
2366	Нижний Пальник СКВ №4960	ОК	8,75	0,15	200,15	200,15	0	0	0	0	0	0	Нижний Пальник
2364	Нижний Пальник СКВ №4260	ОК	7,51	0,15	200,76	200,8	8,3089	29,91	0	0,024	3,23	0,4702	Нижний Пальник
2363	Уз 66	ИЖС ул. Центральная, д. 32	19,98	0,05	181,94	182,29	0,0017	0,01	0	0	0	0,0009	Нижний Пальник
2361	Уз 67	ИЖС ул. Центральная, д. 30	16,41	0,05	181,62	181,9	0,0017	0,01	0	0	0	0,0009	Нижний Пальник
2358	Уз 66	ВК90	44,89	0,2	181,94	182,47	6,8793	24,77	0	0,022	0,49	0,219	Нижний Пальник
2355	Уз35	ПГ -11	26,95	0,15	180,44	180,43	6,9201	24,91	0	0,061	2,25	0,3916	Нижний Пальник
2354	Уз35	ИЖС ул. Центральная, д. 22	32,56	0,05	180,44	180,12	0,0017	0,01	0	0	0	0,0009	Нижний Пальник
2352	Уз43	Уз35	165,87	0,15	185,21	180,44	6,9218	24,92	0	0,373	2,25	0,3917	Нижний Пальник
2350	Уз35	ИЖС ул. Центральная, д.15	6,9	0,05	176,7	176,58	0,0017	0,01	0	0	0	0,0009	Нижний Пальник
2347	ВК - 92	ИЖС ул. Центральная, д. 19	9,17	0,05	178,92	178,73	0,0017	0,01	0	0	0	0,0009	Нижний Пальник
2342	Уз44	МКД ул. Полевая, д. 1	10,95	0,15	187,48	187,19	0,0017	0,01	0	0	0	0	Нижний Пальник
2340	Уз43	Уз44	179,01	0,15	185,21	187,48	0,0017	0,01	0	0	0	0	Нижний Пальник
2338	ВК97	ВК96	371,81	0,15	202,82	197,39	0	0	0	0	0	0	Нижний Пальник
2337	ВК96	Объект производственного назначения	485,38	0,075	197,39	177,91	0,0017	0,01	0	0	0	0,0004	Нижний Пальник
2797	ВК50	ВК54	138,93	0,15	199,28	194,74	0,0221	0,08	0	0	0	0,0013	Нижний Пальник
2794	Уз21	ИЖС ул. Школьная, д. 12	71,8	0,015	197,7	196,1	0,0017	0,01	0	0,015	0,21	0,0096	Нижний Пальник
2792	Уз22	ИЖС ул. Школьная, д. 10	81,46	0,015	196,93	195,06	0,0017	0,01	0	0,017	0,21	0,0096	Нижний Пальник
2790	Уз21	Уз22	19,27	0,08	197,7	196,93	1,2615	4,54	0	0,057	2,94	0,251	Нижний Пальник
2789	Уз20	Уз21	366,83	0,08	201,72	197,7	1,2632	4,55	0	1,082	2,95	0,2513	Нижний Пальник
2787	Уз20	ИЖС ул. Полевая, д. 19	19,2	0,025	201,72	201,34	0,0017	0,01	0	0,001	0,03	0,0035	Нижний Пальник
2784	ВК65	ИЖС ул. Садовая, д. 8	18,56	0,025	199,62	199,84	0,0017	0,01	0	0,001	0,03	0,0035	Нижний Пальник
2782	ВК64	ВК65	33,91	0,1	198,93	199,62	0,0017	0,01	0	0	0	0,0002	Нижний Пальник
2780	ВК49	ВК50	152,28	0,15	202,98	199,28	0,0238	0,09	0	0	0	0,0013	Нижний Пальник

Sys	Начало участка	Конец участка	Длина участка, м	Внутренний диаметр трубы, м	Геодезическая отметка начала участка, м	Геодезическая отметка конца участка, м	Расход воды на участке, л/с	Расход воды на участке, м3/ч	Утечка на участке, л/с	Потери напора на участке, м	Удельные линейные потери, мм/м	Скорость движения воды на участке, м/с	Поселение
2779	Уз15	ИЖС ул. Полевая, д. 9	33,26	0,025	202,07	202,22	0,0017	0,01	0	0,001	0,03	0,0035	Нижний Пальник
2777	Уз16	ИЖС ул. Полевая, д. 11	30,71	0,025	202,44	202,74	0,0017	0,01	0	0,001	0,03	0,0035	Нижний Пальник
2775	Уз17	ИЖС ул. Полевая, д. 13	34,57	0,025	203,48	203,17	0,0017	0,01	0	0,001	0,03	0,0035	Нижний Пальник
2773	Уз18	ИЖС ул. Полевая, д. 15	25,8	0,025	203,25	202,66	0,0017	0,01	0	0,001	0,03	0,0035	Нижний Пальник
2771	Уз19	ИЖС ул. Полевая, д. 17	22,48	0,025	202,18	201,68	0,0017	0,01	0	0,001	0,03	0,0035	Нижний Пальник
2769	Уз19	Уз20	64,61	0,08	202,18	201,72	1,2649	4,55	0	0,191	2,96	0,2516	Нижний Пальник
2768	Уз18	Уз19	47,42	0,08	203,25	202,18	1,2666	4,56	0	0,141	2,96	0,252	Нижний Пальник
2766	Уз17	Уз18	43,62	0,08	203,48	203,25	1,2683	4,57	0	0,13	2,97	0,2523	Нижний Пальник
2764	БК49	Уз17	33,36	0,08	202,98	203,48	1,27	4,57	0	0,099	2,98	0,2527	Нижний Пальник
2762	Уз16	БК49	26,94	0,08	202,44	202,98	1,2938	4,66	0	0,083	3,09	0,2574	Нижний Пальник
2760	Уз15	Уз16	39,11	0,08	202,07	202,44	1,2955	4,66	0	0,121	3,1	0,2577	Нижний Пальник
2757	БК36	ИЖС ул. Советская, д. 5	93,84	0,025	186,53	187,53	0,0017	0,01	0	0,003	0,03	0,0035	Нижний Пальник
2755	БК36	ИЖС ул. Советская, д. 9	30,08	0,025	186,53	187,3	0,0017	0,01	0	0,001	0,03	0,0035	Нижний Пальник
2753	БК36	ИЖС ул. Советская, д. 6	42,01	0,025	186,53	188,28	0,0017	0,01	0	0,001	0,03	0,0035	Нижний Пальник
2751	БК35	БК36	138,14	0,08	188,85	186,53	0,0051	0,02	0	0	0	0,001	Нижний Пальник
2749	БК34	БК35	85,14	0,08	192,05	188,85	0,0051	0,02	0	0	0	0,001	Нижний Пальник
2747	БК33	ИЖС ул. Совхозная, д. 7	9,78	0,025	192,69	192,65	0,0017	0,01	0	0	0,03	0,0035	Нижний Пальник
2510	Уз45	Уз40	185,31	0,15	202,55	198,22	6,925	24,93	0	0,417	2,25	0,3919	Нижний Пальник
2512	БК1	БК99	57,12	0,15	200,8	204,41	8,3089	29,91	0	0,184	3,23	0,4702	Нижний Пальник
2513	БК 100	Уз45	94,86	0,15	204,41	202,55	6,925	24,93	0	0,214	2,25	0,3919	Нижний Пальник
2515	БК1	БК2	31,72	0,15	200,8	200,37	1,3839	4,98	0	0,003	0,1	0,0783	Нижний Пальник
2517	БК2	БК3	52,6	0,15	200,37	202,07	1,304	4,69	0	0,005	0,09	0,0738	Нижний Пальник
2520	БК2	БК6	75,06	0,15	200,37	199,01	0,0799	0,29	0	0	0	0,0045	Нижний Пальник
2522	БК6	БК7	13,5	0,05	199,01	199,08	0,0135	0,05	0	0	0,01	0,0069	Нижний Пальник
2524	БК7	БК8	43,2	0,05	199,08	199,11	0,0118	0,04	0	0,001	0,01	0,006	Нижний Пальник
2526	БК8	БК9	43,19	0,05	199,11	199	0,0101	0,04	0	0	0,01	0,0052	Нижний Пальник
2528	БК3	Уз7	71,33	0,15	202,07	202,77	1,304	4,69	0	0,008	0,11	0,0738	Нижний Пальник
2530	Уз7	ИЖС Полевая, д. 1	14,05	0,025	202,77	202,45	0,0017	0,01	0	0	0,03	0,0035	Нижний Пальник
2532	Уз7	Уз6	43,93	0,15	202,77	202,56	1,3023	4,69	0	0,005	0,11	0,0737	Нижний Пальник
2534	Уз6	ИЖС Полевая, д. 3	21,79	0,025	202,56	202,11	0,0017	0,01	0	0,001	0,03	0,0035	Нижний Пальник
2536	Уз6	Уз8	41,98	0,15	202,56	202,22	1,3006	4,68	0	0,005	0,11	0,0736	Нижний Пальник
2538	Уз8	ИЖС Полевая, д. 5	17,7	0,025	202,22	201,84	0,0017	0,01	0	0	0,03	0,0035	Нижний Пальник
2540	Уз8	БК4	50,39	0,08	202,22	202,12	1,2989	4,68	0	0,157	3,12	0,2584	Нижний Пальник
2542	БК4	Уз14	19,28	0,08	202,12	202,04	1,2989	4,68	0	0,06	3,12	0,2584	Нижний Пальник
2543	Уз14	Уз15	41,18	0,08	202,04	202,07	1,2972	4,67	0	0,128	3,11	0,2581	Нижний Пальник
2545	Уз14	ИЖС ул. Полевая, д. 7	33,27	0,025	202,04	201,93	0,0017	0,01	0	0,001	0,03	0,0035	Нижний Пальник
2548	БК99	ВБ-1 Нижний Пальник	29,76	0,15	204,41	203,62	3,4926	12,57	0	0,018	0,59	0,1976	Нижний Пальник
2550	БК99	ВБ-2 Нижний Пальник	18,28	0,15	204,41	204,37	4,8163	17,34	0	0,02	1,1	0,2725	Нижний Пальник
2555	Уз41	БК96	44,69	0,15	196,41	197,39	0,0015	0,01	0	0	0	0	Нижний Пальник
2556	Уз40	Уз41	58,74	0,15	198,22	196,41	3,5438	12,76	0	0,036	0,61	0,2005	Нижний Пальник
2558	Уз40	Уз42	204,51	0,15	198,22	192,61	3,3812	12,17	0	0,113	0,55	0,1913	Нижний Пальник
2559	Уз41	Уз42	128	0,15	196,41	192,61	3,5423	12,75	0	0,077	0,6	0,2005	Нижний Пальник
2560	Уз42	БК95	82,04	0,15	192,61	191,74	6,9235	24,92	0	0,185	2,25	0,3918	Нижний Пальник
2563	БК95	ПГ-13	136,9	0,15	191,74	188,68	6,9235	24,92	0	0,308	2,25	0,3918	Нижний Пальник
2565	ПГ-13	Уз43	126,68	0,15	188,68	185,21	6,9235	24,92	0	0,285	2,25	0,3918	Нижний Пальник
2567	БК9	БК10	48,94	0,05	199	199	0,0084	0,03	0	0	0,01	0,0043	Нижний Пальник
2569	БК7	МКД, ул. Дружбы, д. 2	10,26	0,025	199,08	199,28	0,0017	0,01	0	0	0,03	0,0035	Нижний Пальник
2571	БК8	МКД, ул. Дружбы, д. 4	11,52	0,025	199,11	199,31	0,0017	0,01	0	0	0,03	0,0035	Нижний Пальник
2573	БК9	МКД, ул. Дружбы, д. 6	12,79	0,025	199	199	0,0017	0,01	0	0	0,03	0,0035	Нижний Пальник
2575	БК10	МКД, ул. Дружбы, д. 8	13,79	0,025	199	199	0,0017	0,01	0	0	0,03	0,0035	Нижний Пальник
2577	БК6	Уз1	7,39	0,15	199,01	198,92	0,0188	0,07	0	0	0	0,0011	Нижний Пальник
2579	Уз1	БК12	15,04	0,05	198,92	198,86	0,0188	0,07	0	0	0,02	0,0096	Нижний Пальник
2581	БК12	МКД, ул. Дружбы, д. 1	11,1	0,025	198,86	198,84	0,0017	0,01	0	0	0,03	0,0035	Нижний Пальник
2583	БК12	МКД, ул. Дружбы, д. 1/1	11,71	0,025	198,86	198,69	0,0017	0,01	0	0	0,03	0,0035	Нижний Пальник
2585	БК12	БК13	41,58	0,05	198,86	198,85	0,0154	0,06	0	0,001	0,02	0,0078	Нижний Пальник
2587	БК13	МКД, ул. Дружбы, д. 3	10,9	0,025	198,85	198,68	0,0017	0,01	0	0	0,03	0,0035	Нижний Пальник
2589	БК13	МКД, ул. Дружбы, д. 3/1	12,89	0,025	198,85	198,66	0,0017	0,01	0	0	0,03	0,0035	Нижний Пальник
2591	БК13	БК14	43,5	0,05	198,85	198,86	0,012	0,04	0	0,001	0,01	0,0061	Нижний Пальник
2593	БК14	МКД, ул. Дружбы, д. 5/1	12,18	0,025	198,86	198,65	0,0017	0,01	0	0	0,03	0,0035	Нижний Пальник
2595	БК14	МКД, ул. Дружбы, д. 5	10,3	0,025	198,86	198,7	0,0017	0,01	0	0	0,03	0,0035	Нижний Пальник
2597	БК14	БК15	49,57	0,05	198,86	198,75	0,0086	0,03	0	0	0,01	0,0044	Нижний Пальник
2599	БК15	МКД, ул. Дружбы, д. 7/1	12,67	0,025	198,75	198,39	0,0017	0,01	0	0	0,03	0,0035	Нижний Пальник
2601	БК15	МКД, ул. Дружбы, д. 7	12,26	0,025	198,75	198,38	0,0017	0,01	0	0	0,03	0,0035	Нижний Пальник
2603	БК15	Уз2	19,52	0,05	198,75	198,73	0,0052	0,02	0	0	0,01	0,0026	Нижний Пальник
2605	БК10	Уз3	27,19	0,05	199	199	0,0067	0,02	0	0	0,01	0,0034	Нижний Пальник
2607	Уз2	БК11	76,18	0,05	198,73	195,75	0,0052	0,02	0	0	0,01	0,0026	Нижний Пальник
2609	Уз3	Уз50	88,35	0,05	199	195,69	0,0067	0,02	0	0,001	0,01	0,0034	Нижний Пальник
2610	Уз50	БК11	7,38	0,05	195,69	195,75	0,0067	0,02	0	0	0,01	0,0034	Нижний Пальник
2612	БК11	Уз4	15,36	0,05	195,75	195,93	0,0051	0,02	0	0	0,01	0,0026	Нижний Пальник
2614	Уз4	ИЖС ул. Молодежная, д. 10	11,54	0,025	195,93	195,46	0,0017	0,01	0	0	0,03	0,0035	Нижний Пальник
2616	Уз4	Уз5	107,46	0,05	195,93	197,06	0,0034	0,01	0	0	0	0,0017	Нижний Пальник
2618	Уз5	ИЖС ул. Молодежная, д. 4	11,31	0,025	197,06	196,6	0,0017	0,01	0	0	0,03	0,0035	Нижний Пальник

Sys	Начало участка	Конец участка	Длина участка, м	Внутренний диаметр трубы, м	Геодезическая отметка начала участка, м	Геодезическая отметка конца участка, м	Расход воды на участке, л/с	Расход воды на участке, м3/ч	Утечка на участке, л/с	Потери напора на участке, м	Удельные линейные потери, мм/м	Скорость движения воды на участке, м/с	Поселение
2620	Уз5	Уз6	41,58	0,05	197,06	197,53	0,0017	0,01	0	0	0	0,0009	Нижний Пальник
2622	Уз6	ИЖС ул. Молодежная, д. 2	10,92	0,025	197,53	197,09	0,0017	0,01	0	0	0,03	0,0035	Нижний Пальник
2624	БК11	БК16	89,35	0,05	195,75	195,37	0,0068	0,02	0	0,001	0,01	0,0035	Нижний Пальник
2626	БК16	ИЖС ул. Молодежная, д. 8	15,57	0,025	195,37	195,66	0,0017	0,01	0	0	0,03	0,0035	Нижний Пальник
2628	БК16	БК17	33,26	0,05	195,37	195,73	0,0051	0,02	0	0	0,01	0,0026	Нижний Пальник
2630	БК17	ИЖС ул. Молодежная, д. 6	19,51	0,025	195,73	196,17	0,0017	0,01	0	0,001	0,03	0,0035	Нижний Пальник
2632	БК17	БК18	42,33	0,05	195,73	196,22	0,0034	0,01	0	0	0	0,0017	Нижний Пальник
2633	БК18	ИЖС ул. Молодежная, д. 2/1	44,04	0,025	196,22	196,88	0,0017	0,01	0	0,001	0,03	0,0035	Нижний Пальник
2636	БК18	ИЖС ул. Молодежная, д. 4/1	15,61	0,025	196,22	196,6	0,0017	0,01	0	0	0,03	0,0035	Нижний Пальник
2638	БК6	БК20	118,8	0,15	199,01	196,22	0,0476	0,17	0	0	0	0,0027	Нижний Пальник
2640	БК20	ПГ-1	17,19	0,15	196,22	195,86	0,0153	0,06	0	0	0	0,0009	Нижний Пальник
2641	БК20	БК 37	75,72	0,15	196,22	193,2	0	0	0	0	0	0	Нижний Пальник
2644	БК20	БК21	13,97	0,15	196,22	195,7	0,0323	0,12	0	0	0	0,0018	Нижний Пальник
3077	Уз 83	Уз 61	22,12	0,2	192,95	194,01	6,0221	21,68	0	0,008	0,38	0,1917	Нижний Пальник
3076	Уз 83	ПГ	3,79	0,05	192,95	192,88	2	7,2	0	0,262	69,24	1,0186	Нижний Пальник
3074	Уз 86	ПГ	6,38	0,05	194,74	194,86	2	7,2	0	0,442	69,24	1,0186	Нижний Пальник
3072	Уз 84	ПГ	4,51	0,05	199,23	198,96	2	7,2	0	0,312	69,24	1,0186	Нижний Пальник
3070	Уз 85	ПГ	4,35	0,05	198,13	198,03	2	7,2	0	0,301	69,24	1,0186	Нижний Пальник
3068	Уз30	ИЖС ул. Центральная	7,51	0,05	199,74	199,72	0,0017	0,01	0	0	0	0,0009	Нижний Пальник
3067	Уз 57	ИЖС ул. Центральная, д. 111	9,97	0,05	197,54	197,83	0,0017	0,01	0	0	0	0,0009	Нижний Пальник
3065	Уз 54	ИЖС ул. Центральная, д. 109	8,61	0,05	197,96	197,14	0,0017	0,01	0	0	0	0,0009	Нижний Пальник
3062	Уз 54	Уз 85	14,01	0,2	197,96	198,13	4,0068	14,42	0	0,002	0,17	0,1275	Нижний Пальник
3061	Уз 58	Уз 54	63,37	0,2	196,7	197,96	4,0085	14,43	0	0,011	0,17	0,1276	Нижний Пальник
3060	Уз 55	ИЖС ул. Центральная, д. 103	14,09	0,05	195,63	195,21	0,0017	0,01	0	0	0	0,0009	Нижний Пальник
3057	Уз 55	Уз 58	40,63	0,2	195,63	196,7	4,0102	14,44	0	0,007	0,17	0,1276	Нижний Пальник
3056	БК85	ИЖС ул. Центральная, д. 93	15,34	0,05	189,9	189,86	0,0017	0,01	0	0	0	0,0009	Нижний Пальник
3054	Уз 60	ИЖС ул. Центральная, д. 76	18,92	0,05	194,34	194,38	0,0017	0,01	0	0	0	0,0009	Нижний Пальник
3052	Уз 59	ИЖС ул. Центральная, д. 78	16,91	0,05	194,9	194,64	0,0017	0,01	0	0	0	0,0009	Нижний Пальник
3050	Уз 58	ИЖС ул. Центральная, д. 82	15,82	0,05	196,7	197,03	0,0017	0,01	0	0	0	0,0009	Нижний Пальник
3048	Уз 57	ИЖС ул. Центральная, д. 84	25,42	0,05	197,54	198,36	0,0017	0,01	0	0	0	0,0009	Нижний Пальник
3045	Уз 57	Уз 84	112,68	0,2	197,54	199,23	2,0034	7,21	0	0,005	0,05	0,0638	Нижний Пальник
3044	Уз 85	Уз 57	7,33	0,2	198,13	197,54	2,0068	7,22	0	0	0,05	0,0639	Нижний Пальник
3041	Уз 86	Уз 59	10,61	0,2	194,74	194,9	4,0136	14,45	0	0,002	0,17	0,1278	Нижний Пальник
3039	Уз 60	Уз 86	25,39	0,2	194,34	194,74	6,0136	21,65	0	0,01	0,38	0,1914	Нижний Пальник
3038	Уз 61	Уз 60	55,13	0,2	194,01	194,34	6,0187	21,67	0	0,021	0,38	0,1916	Нижний Пальник
3037	Уз 61	ИЖС ул. Центральная, д. 72	21,45	0,05	194,01	194,04	0,0017	0,01	0	0	0	0,0009	Нижний Пальник
3035	Уз 51	ИЖС ул. Центральная, д. 68	22,12	0,05	191,86	192,29	0,0017	0,01	0	0	0	0,0009	Нижний Пальник
3031	Уз 51	Уз 83	27,98	0,2	191,86	192,95	8,0221	28,88	0	0,018	0,66	0,2554	Нижний Пальник
3030	БК85	Уз 51	62,13	0,2	189,9	191,86	8,0238	28,89	0	0,041	0,66	0,2554	Нижний Пальник
3028	Уз30	Вокзал ул. Центральная, д. 90а	40,28	0,2	199,74	199,83	0,0017	0,01	0	0	0	0	Нижний Пальник
2646	БК21	БК22	13,74	0,05	195,7	195,82	0,0306	0,11	0	0	0,03	0,0156	Нижний Пальник
2648	БК22	БК23	26,23	0,1	195,82	195,84	0,0289	0,1	0	0	0	0,0037	Нижний Пальник
2650	БК23	БК24	22,11	0,1	195,84	195,4	0,0272	0,1	0	0	0	0,0035	Нижний Пальник
2652	БК24	БК25	25,92	0,1	195,4	195,37	0,0255	0,09	0	0	0	0,0032	Нижний Пальник
2654	БК25	БК25	21,75	0,1	195,37	195,13	0,0255	0,09	0	0	0	0,0032	Нижний Пальник
2656	БК25	БК26	27,51	0,1	195,13	194,82	0,0238	0,09	0	0	0	0,003	Нижний Пальник
2658	БК26	Уз9	34,22	0,1	194,82	194,45	0,0221	0,08	0	0	0	0,0028	Нижний Пальник
2660	Уз9	БК27	21,43	0,1	194,45	194,01	0,0221	0,08	0	0	0	0,0028	Нижний Пальник
2662	БК27	БК28	28,15	0,1	194,01	193,36	0,0187	0,07	0	0	0	0,0024	Нижний Пальник
2663	БК28	БК28	32,31	0,1	193,36	192,71	0,0068	0,02	0	0	0	0,0009	Нижний Пальник
2665	БК28	ИЖС ул. Совхозная, д. 4	11,2	0,025	193,36	193,37	0,0017	0,01	0	0	0,03	0,0035	Нижний Пальник
2667	БК27	ИЖС ул. Совхозная, д. 8	13,79	0,025	194,01	194,18	0,0017	0,01	0	0	0,03	0,0035	Нижний Пальник
2669	БК26	ИЖС ул. Молодежная, д. 11	16,25	0,025	194,82	194,53	0,0017	0,01	0	0	0,03	0,0035	Нижний Пальник
2671	БК25	ИЖС ул. Молодежная, д. 9	10,56	0,025	195,13	194,92	0,0017	0,01	0	0	0,03	0,0035	Нижний Пальник
2673	БК24	ИЖС ул. Молодежная, д. 5	11,86	0,025	195,4	195,16	0,0017	0,01	0	0	0,03	0,0035	Нижний Пальник
2675	БК23	ИЖС ул. Молодежная, д. 5	8,74	0,025	195,84	195,5	0,0017	0,01	0	0	0,03	0,0035	Нижний Пальник
2677	БК22	ИЖС ул. Молодежная, д. 1	15,07	0,025	195,82	195,21	0,0017	0,01	0	0	0,03	0,0035	Нижний Пальник
2679	БК21	ИЖС ул. Парковая, д. 8	14,1	0,025	195,7	195,13	0,0017	0,01	0	0	0,03	0,0035	Нижний Пальник
2681	БК27	ИЖС ул. Совхозная, д. 11	22,39	0,025	194,01	193,93	0,0017	0,01	0	0,001	0,03	0,0035	Нижний Пальник
2683	БК28	БК32	17	0,08	193,36	193,39	0,0102	0,04	0	0	0	0,002	Нижний Пальник
2685	БК32	ИЖС ул. Совхозная, д. 9	9,31	0,025	193,39	193,44	0,0017	0,01	0	0	0,03	0,0035	Нижний Пальник
2686	БК32	БК33	34,55	0,08	193,39	192,69	0,0085	0,03	0	0	0	0,0017	Нижний Пальник
2688	ПГ-1	БК38	150,85	0,15	195,86	190,13	0,0153	0,06	0	0	0	0,0009	Нижний Пальник
2690	БК 37	Заглушка	76,65	0,15	193,2	190,57	0	0	0	0	0	0	Нижний Пальник
2693	БК28	БК29	29,11	0,1	192,71	192,12	0,0051	0,02	0	0	0	0,0006	Нижний Пальник
2695	БК29	Уз10	50,56	0,1	192,12	190,31	0,0034	0,01	0	0	0	0,0004	Нижний Пальник
2697	Уз10	БК31	14,77	0,08	190,31	190,52	0,0034	0,01	0	0	0	0,0007	Нижний Пальник
2699	БК31	ИЖС ул. Мира, д. 11	40,99	0,025	190,52	188,89	0,0017	0,01	0	0,001	0,03	0,0035	Нижний Пальник
2701	БК31	ИЖС ул. Мира, д. 10	13,58	0,025	190,52	191,08	0,0017	0,01	0	0	0,03	0,0035	Нижний Пальник
2703	БК29	ИЖС ул. Совхозная, д. 2	8,37	0,025	192,12	192,14	0,0017	0,01	0	0	0,03	0,0035	Нижний Пальник
2705	БК28	ИЖС ул. Совхозная, д. 4	11,27	0,025	192,71	192,68	0,0017	0,01	0	0	0,03	0,0035	Нижний Пальник
2707	БК38	БК39	33,33	0,08	190,13	190,44	0,0119	0,04	0	0	0	0,0024	Нижний Пальник

Sys	Начало участка	Конец участка	Длина участка, м	Внутренний диаметр трубы, м	Геодезическая отметка начала участка, м	Геодезическая отметка конца участка, м	Расход воды на участке, л/с	Расход воды на участке, м3/ч	Утечка на участке, л/с	Потери напора на участке, м	Удельные линейные потери, мм/м	Скорость движения воды на участке, м/с	Поселение
2709	БК39	БК40	30,83	0,08	190,44	190,72	0,0102	0,04	0	0	0	0,002	Нижний Пальник
2711	БК40	БК41	28,26	0,08	190,72	190,97	0,0068	0,02	0	0	0	0,0014	Нижний Пальник
2713	БК39	ИЖС ул. Мира, д. 2	11,87	0,025	190,44	190,67	0,0017	0,01	0	0	0,03	0,0035	Нижний Пальник
2715	БК40	ИЖС ул. Мира, д. 4	11,63	0,025	190,72	190,93	0,0017	0,01	0	0	0,03	0,0035	Нижний Пальник
2717	БК41	ИЖС ул. Мира, д. 6	12,9	0,025	190,97	191,24	0,0017	0,01	0	0	0,03	0,0035	Нижний Пальник
2719	БК41	БК42	32,3	0,08	190,97	191,09	0,0034	0,01	0	0	0	0,0007	Нижний Пальник
2721	БК42	ИЖС ул. Мира, д. 8	13,5	0,025	191,09	191,37	0,0017	0,01	0	0	0,03	0,0035	Нижний Пальник
2723	БК42	ИЖС ул. Мира, д. 9	20,09	0,025	191,09	190,53	0,0017	0,01	0	0,001	0,03	0,0035	Нижний Пальник
2726	Уз11	БК 43	68,51	0,15	189,78	188,03	0	0	0	0	0	0	Нижний Пальник
2728	БК 43	БК44	19,2	0,15	188,03	187,26	0	0	0	0	0	0	Нижний Пальник
2729	Уз11	ИЖС ул. Мира, д. 1	12,82	0,025	189,78	189,63	0,0017	0,01	0	0	0,03	0,0035	Нижний Пальник
2731	БК41	ИЖС ул. Мира, д. 7	17,92	0,025	190,97	190,45	0,0017	0,01	0	0	0,03	0,0035	Нижний Пальник
2733	БК40	ИЖС ул. Мира, д. 5	18,62	0,025	190,72	190,33	0,0017	0,01	0	0,001	0,03	0,0035	Нижний Пальник
2734	БК38	Уз12	14,89	0,15	190,13	189,92	0,0034	0,01	0	0	0	0,0002	Нижний Пальник
2735	Уз12	Уз11	10,3	0,15	189,92	189,78	0,0017	0,01	0	0	0	0	Нижний Пальник
2738	Уз12	Уз13	38,65	0,15	189,92	190,28	0,0017	0,01	0	0	0	0	Нижний Пальник
2740	Уз13	ИЖС ул. Мира, д. 3	13,9	0,025	190,28	189,96	0,0017	0,01	0	0	0,03	0,0035	Нижний Пальник
2743	БК33	БК34	27,51	0,08	192,69	192,05	0,0068	0,02	0	0	0	0,0014	Нижний Пальник
2745	БК34	ИЖС ул. Совхозная, д. 5	8,7	0,025	192,05	191,91	0,0017	0,01	0	0	0,03	0,0035	Нижний Пальник
2799	БК54	ПГ-2	30,79	0,1	194,74	195,83	0,0017	0,01	0	0	0	0,0002	Нижний Пальник
2801	ПГ-2	ДОУ ул. Южная, д. 14а	31,2	0,025	195,83	196,51	0,0017	0,01	0	0,001	0,03	0,0035	Нижний Пальник
2803	БК50	ИЖС ул. Южная, д. 18	13,04	0,025	199,28	199,19	0,0017	0,01	0	0	0,03	0,0035	Нижний Пальник
2805	БК54	БК61	145,88	0,1	194,74	194,25	0,0085	0,03	0	0	0	0,0011	Нижний Пальник
2807	БК61	БК63	59,69	0,1	194,25	196,22	0,0051	0,02	0	0	0	0,0006	Нижний Пальник
2809	БК63	БК64	84,48	0,1	196,22	198,93	0,0034	0,01	0	0	0	0,0004	Нижний Пальник
2811	БК64	ИЖС ул. Садовая, д. 6	21,43	0,025	198,93	199,2	0,0017	0,01	0	0,001	0,03	0,0035	Нижний Пальник
2812	БК63	ИЖС ул. Садовая, д. 1	26,6	0,025	196,22	195,68	0,0017	0,01	0	0,001	0,03	0,0035	Нижний Пальник
2814	БК61	БК62	56,09	0,1	194,25	192,99	0,0034	0,01	0	0	0	0,0004	Нижний Пальник
2816	БК62	ОЗ ул. Садовая, д. 2	18,01	0,1	192,99	193,03	0,0017	0,01	0	0	0	0,0002	Нижний Пальник
2819	БК66	БК69	18,04	0,15	196,7	195,97	1,253	4,51	0	0,001	0,08	0,0709	Нижний Пальник
2821	БК69	ИЖС ул. Кедровая, д. 1	7,86	0,015	195,97	195,86	0,0017	0,01	0	0,002	0,21	0,0096	Нижний Пальник
2823	БК69	ИЖС ул. Кедровая, д. 3	10,88	0,015	195,97	196,08	0,0017	0,01	0	0,002	0,21	0,0096	Нижний Пальник
2825	БК69	БК70	68,94	0,15	195,97	194,43	1,2496	4,5	0	0,007	0,1	0,0707	Нижний Пальник
2827	БК70	ИЖС ул. Школьная, д. 8	85,81	0,015	194,43	194,63	0,0017	0,01	0	0,018	0,21	0,0096	Нижний Пальник
2829	БК70	ИЖС ул. Школьная, д. 6	86,69	0,015	194,43	194	0,0017	0,01	0	0,018	0,21	0,0096	Нижний Пальник
2831	БК70	ИЖС ул. Соловьиная, д. 8	172,93	0,015	194,43	192,57	0,0017	0,01	0	0,037	0,21	0,0096	Нижний Пальник
2834	БК70	Уз24	58,63	0,015	194,43	194,15	0,0017	0,01	0	0,012	0,21	0,0096	Нижний Пальник
2836	Уз24	ИЖС ул. Школьная, д. 4	15,45	0,015	194,15	194,01	0,0017	0,01	0	0,003	0,21	0,0096	Нижний Пальник
2838	БК70	БК71	127,92	0,18	194,43	194	1,2411	4,47	0	0,004	0,03	0,0488	Нижний Пальник
2840	БК54	БК55	53,64	0,15	194,74	193,59	0,0119	0,04	0	0	0	0,0007	Нижний Пальник
2842	БК55	БК56	42,68	0,075	193,59	192,37	0,0102	0,04	0	0	0	0,0023	Нижний Пальник
2844	БК56	БК10	36,08	0,075	192,37	191,02	0,0085	0,03	0	0	0	0,0019	Нижний Пальник
2846	БК10	БК58	32,84	0,075	191,02	189,71	0,0068	0,02	0	0	0	0,0015	Нижний Пальник
2848	БК58	БК59	42,83	0,075	189,71	188,1	0,0051	0,02	0	0	0	0,0012	Нижний Пальник
2850	БК59	БК60	38,5	0,075	188,1	187,38	0,0034	0,01	0	0	0	0,0008	Нижний Пальник
2852	БК60	ИЖС ул. Южная, д. 2	69,24	0,025	187,38	186,59	0,0017	0,01	0	0,002	0,03	0,0035	Нижний Пальник
2854	БК60	ИЖС ул. Южная, д. 4	15,2	0,025	187,38	187,69	0,0017	0,01	0	0	0,03	0,0035	Нижний Пальник
2856	БК59	ИЖС ул. Южная, д. 6	14,24	0,025	188,1	188,31	0,0017	0,01	0	0	0,03	0,0035	Нижний Пальник
2858	БК58	ИЖС ул. Южная, д. 8	12,61	0,025	189,71	189,82	0,0017	0,01	0	0	0,03	0,0035	Нижний Пальник
2860	БК10	ИЖС ул. Южная, д. 10	13,35	0,025	191,02	191,07	0,0017	0,01	0	0	0,03	0,0035	Нижний Пальник
2862	БК62	Котельная, ул. Соловьиная, д. 6	70,89	0,05	192,99	190,52	0,0017	0,01	0	0	0	0,0009	Нижний Пальник
2864	БК56	ИЖС ул. Южная, д. 12	16,03	0,025	192,37	192,47	0,0017	0,01	0	0	0,03	0,0035	Нижний Пальник
2866	БК55	ИЖС ул. Южная, д. 14	8,73	0,025	193,59	193,64	0,0017	0,01	0	0	0,03	0,0035	Нижний Пальник
2869	Уз22	БК66	10,28	0,08	196,93	196,7	1,2598	4,54	0	0,03	2,93	0,2506	Нижний Пальник
2870	БК66	БК67	27,95	0,08	196,7	197	0,0068	0,02	0	0	0	0,0014	Нижний Пальник
2873	БК67	БК68	52,46	0,08	197	197	0,0051	0,02	0	0	0	0,001	Нижний Пальник
2875	БК68	Уз23	132,14	0,08	197	200,09	0,0017	0,01	0	0	0	0,0003	Нижний Пальник
2877	Уз23	ИЖС ул. Кедровая, д. 10а	16,8	0,015	200,09	200,09	0,0017	0,01	0	0,004	0,21	0,0096	Нижний Пальник
2879	БК68	ИЖС ул. Кедровая, д. 6	14	0,015	197	197,56	0,0017	0,01	0	0,003	0,21	0,0096	Нижний Пальник
2881	БК67	ИЖС ул. Кедровая, д. 4	13,63	0,015	197	197,55	0,0017	0,01	0	0,003	0,21	0,0096	Нижний Пальник
2883	БК68	ИЖС ул. Кедровая, д. 5	18,17	0,015	197	196,28	0,0017	0,01	0	0,004	0,21	0,0096	Нижний Пальник
2885	БК71	БК72	50,05	0,18	194	193,44	1,2137	4,37	0	0,002	0,03	0,0477	Нижний Пальник
2887	БК72	Уз25	61,6	0,06	193,44	193,48	0,0131	0,05	0	0	0,01	0,0046	Нижний Пальник
2890	БК71	Уз36	43,08	0,015	194	194,69	0,0274	0,1	0	0,147	3,41	0,1551	Нижний Пальник
2892	Уз36	Уз37	42,91	0,015	194,69	195,92	0,0257	0,09	0	0,137	3,2	0,1454	Нижний Пальник
2893	Уз37	ИЖС ул. Солнечная, д. 3	16	0,015	195,92	195,58	0,0017	0,01	0	0,003	0,21	0,0096	Нижний Пальник
2895	Уз36	ИЖС ул. Солнечная, д. 3	12,36	0,015	194,69	194,62	0,0017	0,01	0	0,003	0,21	0,0096	Нижний Пальник
2896	БК70	ИЖС ул. Молодежная, д. 11	186	0,015	194,43	194,03	0,0017	0,01	0	0,039	0,21	0,0096	Нижний Пальник
2897	Уз37	У	31,07	0,015	195,92	196,68	0,024	0,09	0	0,102	2,99	0,1358	Нижний Пальник
2900	Уз26	Уз27	44,47	0,06	193,73	194,75	0,0097	0,03	0	0	0	0,0034	Нижний Пальник
2902	Уз27	ИЖС ул. Лесная, д. 3	12,3	0,06	194,75	194,49	0,0017	0,01	0	0	0	0,0006	Нижний Пальник
2904	Уз26	ИЖС ул. Лесная, д. 1	19,1	0,06	193,73	193,32	0,0017	0,01	0	0	0	0,0006	Нижний Пальник

Sys	Начало участка	Конец участка	Длина участка, м	Внутренний диаметр трубы, м	Геодезическая отметка начала участка, м	Геодезическая отметка конца участка, м	Расход воды на участке, л/с	Расход воды на участке, м3/ч	Утечка на участке, л/с	Потери напора на участке, м	Удельные линейные потери, мм/м	Скорость движения воды на участке, м/с	Поселение
2906	BK74	BK75	76,76	0,18	189,21	187,76	1,1972	4,31	0	0,002	0,03	0,047	Нижний Пальник
2908	BK75	ИЖС ул. Школьная, д. 1	45,28	0,05	187,76	189,07	0,0017	0,01	0	0	0	0,0009	Нижний Пальник
2909	Уз25	Уз26	57,19	0,06	193,48	193,73	0,0114	0,04	0	0	0,01	0,004	Нижний Пальник
2911	Уз25	ИЖС ул. Уральская, д. 8	17,23	0,06	193,48	193,12	0,0017	0,01	0	0	0	0,0006	Нижний Пальник
2913	BK72	BK73	234,85	0,18	193,44	189,98	1,2006	4,32	0	0,008	0,04	0,0472	Нижний Пальник
2915	BK73	BK74	34,79	0,18	189,98	189,21	1,1989	4,32	0	0,001	0,03	0,0471	Нижний Пальник
2917	BK74	ИЖС ул. Школьная, д. 3	27,76	0,05	189,21	189,86	0,0017	0,01	0	0	0	0,0009	Нижний Пальник
2919	BK73	ИЖС ул. Школьная, д. 5	26,63	0,05	189,98	190,83	0,0017	0,01	0	0	0	0,0009	Нижний Пальник
2921	BK80	BK81	39,73	0,075	193,53	193,78	0,0051	0,02	0	0	0	0,0012	Нижний Пальник
2923	BK81	BK82	35,47	0,075	193,78	193,62	0,0034	0,01	0	0	0	0,0008	Нижний Пальник
2925	BK82	ИЖС ул. Уральская, д. 6	33,02	0,05	193,62	193,34	0,0017	0,01	0	0	0	0,0009	Нижний Пальник
2927	BK82	ИЖС ул. Уральская, д. 7	15,45	0,05	193,62	193,89	0,0017	0,01	0	0	0	0,0009	Нижний Пальник
2929	BK81	ИЖС ул. Уральская, д. 5	14,99	0,05	193,78	194,2	0,0017	0,01	0	0	0	0,0009	Нижний Пальник
2930	OK	BK1	9,77	0,15	200,8	200,8	8,3089	29,91	0	0,032	3,23	0,4702	Нижний Пальник
2931	OK	BK1	38,74	0,15	200,15	200,8	0	0	0	0	0	0	Нижний Пальник
2932	BK 100	BK1	57,12	0,15	204,41	200,8	1,3839	4,98	0	0,006	0,1	0,0783	Нижний Пальник
2933	OK	BK 100	4,86	0,15	204,27	204,41	4,8163	17,34	0	0,005	1,1	0,2725	Нижний Пальник
2934	OK	BK 100	14,57	0,15	203,71	204,41	3,4926	12,57	0	0,009	0,59	0,1976	Нижний Пальник
2935	OK	BK97	64,48	0,15	203,38	202,82	0	0	0	0	0	0	Нижний Пальник
2938	BK75	BK76	59,65	0,075	187,76	186,31	0,0051	0,02	0	0	0	0,0012	Нижний Пальник
2939	BK76	ИЖС ул. Школьная, д. 2	34,11	0,075	186,31	187,14	0,0017	0,01	0	0	0	0,0004	Нижний Пальник
2941	BK76	BK77	73,59	0,075	186,31	184,39	0,0034	0,01	0	0	0	0,0008	Нижний Пальник
2943	BK77	ИЖС ул. Центральная, д. 48	32,9	0,05	184,39	183,43	0,0017	0,01	0	0	0	0,0009	Нижний Пальник
2945	BK77	ИЖС ул.Советская, д. 11	38,97	0,025	184,39	185,47	0,0017	0,01	0	0,001	0,03	0,0035	Нижний Пальник
2947	BK83	ПГ-3	36,43	0,2	184,29	185,85	8,034	28,92	0	0,024	0,66	0,2557	Нижний Пальник
2949	ПГ - 7	BK83	42,86	0,2	183,26	184,29	6,8555	24,68	0	0,021	0,48	0,2182	Нижний Пальник
2951	ПГ - 8	ПГ - 7	138,35	0,2	181,27	183,26	6,8555	24,68	0	0,067	0,48	0,2182	Нижний Пальник
2953	ПГ - 8	Уз31	19,88	0,2	181,27	181,84	0,0051	0,02	0	0	0	0,0002	Нижний Пальник
2955	Уз31	Уз32	20,68	0,2	181,84	181,89	0,0034	0,01	0	0	0	0,0001	Нижний Пальник
2957	Уз32	ИЖС ул. Центральная, д. 73	120	0,05	181,89	183,61	0,0017	0,01	0	0	0	0,0009	Нижний Пальник
2959	Уз32	ИЖС ул. Центральная, д. 69	9,23	0,05	181,89	182,13	0,0017	0,01	0	0	0	0,0009	Нижний Пальник
2961	Уз31	ИЖС ул. Центральная, д. 67	10,57	0,05	181,84	182,13	0,0017	0,01	0	0	0	0,0009	Нижний Пальник
2962	ПГ - 9	ПГ - 8	188,56	0,2	182,58	181,27	6,8606	24,7	0	0,091	0,49	0,2184	Нижний Пальник
2963	BK75	BK83	111,85	0,18	187,76	184,29	1,1785	4,24	0	0,003	0,03	0,0463	Нижний Пальник
2965	BK75	BK78	157,03	0,075	187,76	191,43	0,0119	0,04	0	0	0	0,0027	Нижний Пальник
2967	BK78	BK79	31,86	0,075	191,43	192,73	0,0119	0,04	0	0	0	0,0027	Нижний Пальник
2969	BK79	BK80	39,33	0,075	192,73	193,53	0,0085	0,03	0	0	0	0,0019	Нижний Пальник
2971	BK80	ИЖС ул. Уральская, д. 4	24,29	0,05	193,53	193,08	0,0017	0,01	0	0	0	0,0009	Нижний Пальник
2973	BK80	ИЖС ул. Уральская, д. 3	16,33	0,05	193,53	193,82	0,0017	0,01	0	0	0	0,0009	Нижний Пальник
2975	BK79	ИЖС ул. Уральская, д. 2	27,27	0,05	192,73	191,98	0,0017	0,01	0	0	0	0,0009	Нижний Пальник
2977	BK79	ИЖС ул. Уральская, д. 1	18,55	0,05	192,73	192,73	0,0017	0,01	0	0	0	0,0009	Нижний Пальник
2980	ПГ-3	BK84	29,8	0,2	185,85	186,9	8,0323	28,92	0	0,02	0,66	0,2557	Нижний Пальник
2982	BK84	Уз28	14,55	0,1	186,9	187,47	0,0034	0,01	0	0	0	0,0004	Нижний Пальник
2983	Уз28	ИЖС ул. Центральная, д. 62	4,54	0,05	187,47	187,58	0,0017	0,01	0	0	0	0,0009	Нижний Пальник
2986	Уз28	Уз29	33,72	0,1	187,47	188,47	0,0017	0,01	0	0	0	0,0002	Нижний Пальник
2988	Уз29	ИЖС ул. Центральная, д. 64	11,38	0,05	188,47	188,73	0,0017	0,01	0	0	0	0,0009	Нижний Пальник
2991	BK85	ИЖС ул. Центральная, д. 66	20,36	0,05	189,9	190,33	0,0017	0,01	0	0	0	0,0009	Нижний Пальник
2994	ПГ-3	ИЖС ул. Центральная, д. 87	9,86	0,05	185,85	185,98	0,0017	0,01	0	0	0	0,0009	Нижний Пальник
2995	BK84	Уз 56	11,47	0,2	186,9	187,31	8,0289	28,9	0	0,008	0,66	0,2556	Нижний Пальник
2996	Уз 56	BK85	80,13	0,2	187,31	189,9	8,0272	28,9	0	0,053	0,66	0,2555	Нижний Пальник
2999	Уз 56	ИЖС ул. Центральная, д. 89	8,99	0,05	187,31	187,08	0,0017	0,01	0	0	0	0,0009	Нижний Пальник
3001	Уз27	BK	104,14	0,06	194,75	197,41	0,008	0,03	0	0	0	0,0028	Нижний Пальник
3003	BK	BK	18	0,06	197,41	197,43	0,008	0,03	0	0	0	0,0028	Нижний Пальник
3005	BK	Майская, 13	106,07	0,025	197,43	199,29	0,008	0,03	0	0,015	0,13	0,0163	Нижний Пальник
3008	У	Солнечная, 4	20,51	0,025	196,68	196,37	0,008	0,03	0	0,003	0,13	0,0163	Нижний Пальник
3010	У	BK	111,14	0,015	196,68	199,3	0,016	0,06	0	0,244	1,99	0,0905	Нижний Пальник
3012	BK	Майская, 16	42,39	0,025	199,3	199,26	0,008	0,03	0	0,006	0,13	0,0163	Нижний Пальник
3014	BK	Майская, 18	78,09	0,025	199,3	198,99	0,008	0,03	0	0,011	0,13	0,0163	Нижний Пальник
3016	Уз 61	ИЖС ул. Центральная, д. 99	13,98	0,05	194,01	193,76	0,0017	0,01	0	0	0	0,0009	Нижний Пальник
3018	Уз 60	ИЖС ул. Центральная, д. 99а	37,81	0,05	194,34	193,94	0,0017	0,01	0	0	0	0,0009	Нижний Пальник
3020	Уз 60	ИЖС ул. Центральная, д. 101	18,11	0,05	194,34	194,46	0,0017	0,01	0	0	0	0,0009	Нижний Пальник
3021	Уз 59	Уз 55	25,65	0,2	194,9	195,63	4,0119	14,44	0	0,004	0,17	0,1277	Нижний Пальник
3025	Уз 84	Уз30	13,25	0,2	199,23	199,74	0,0034	0,01	0	0	0	0,0001	Нижний Пальник
24015	У	У	83,11	0,1	127,55	126,37	0,08	0,29	0	0	0,01	0,0102	Новый
24031	У	Тракторная, 15	99,7	0,025	126,37	130,67	0,008	0,03	0	0,014	0,13	0,0163	Новый
24033	У	У	102,41	0,1	126,37	124,27	0,072	0,26	0	0,001	0	0,0092	Новый
24034	У	У	20,8	0,1	144,84	143,7	0,072	0,26	0	0	0	0,0092	Новый
24037	У	У	123,07	0,1	143,7	134,84	0,056	0,2	0	0	0	0,0071	Новый
24038	У	Тракторная, 26	22,77	0,025	134,84	137,09	0,008	0,03	0	0,003	0,13	0,0163	Новый
24076	У	Тракторная, 36	30,81	0,025	133,92	137,75	0,008	0,03	0	0,004	0,13	0,0163	Новый
24040	У	У	51,02	0,1	134,84	133,86	0,048	0,17	0	0	0	0,0061	Новый
24041	У	Тракторная, 28	21,31	0,025	133,86	135,94	0,008	0,03	0	0,003	0,13	0,0163	Новый

Sys	Начало участка	Конец участка	Длина участка, м	Внутренний диаметр трубы, м	Геодезическая отметка начала участка, м	Геодезическая отметка конца участка, м	Расход воды на участке, л/с	Расход воды на участке, м3/ч	Утечка на участке, л/с	Потери напора на участке, м	Удельные линейные потери, мм/м	Скорость движения воды на участке, м/с	Поселение
24043	У	У	28,35	0,1	133,86	133,43	0,04	0,14	0	0	0	0,0051	Новый
24044	У	Тракторная, 30	19,9	0,025	133,43	135,62	0,008	0,03	0	0,003	0,13	0,0163	Новый
24046	У	У	17,35	0,1	124,27	124,79	0,072	0,26	0	0	0	0,0092	Новый
24047	У	Зелёная, 5	15,69	0,025	124,79	125,37	0,008	0,03	0	0,002	0,13	0,0163	Новый
24049	У	У	19,43	0,1	124,79	125,47	0,064	0,23	0	0	0	0,0081	Новый
24050	У	Зелёная, 6	22,11	0,025	125,47	124,73	0,008	0,03	0	0,003	0,13	0,0163	Новый
24052	У	У	27,17	0,1	125,47	126,41	0,056	0,2	0	0	0	0,0071	Новый
24053	У	Зелёная, 3	11,17	0,025	126,41	126,73	0,008	0,03	0	0,002	0,13	0,0163	Новый
24054	У	Зелёная, 4	22,68	0,025	126,41	126,04	0,008	0,03	0	0,003	0,13	0,0163	Новый
24056	У	У	174,71	0,1	126,41	126,44	0,04	0,14	0	0	0	0,0051	Новый
24057	У	Тракторная, 23	14,72	0,025	130,44	128,67	0,008	0,03	0	0,002	0,13	0,0163	Новый
24059	У	У	27,59	0,1	130,44	130,12	0,032	0,12	0	0	0	0,0041	Новый
24060	У	Тракторная, 25	15,28	0,025	130,12	128,21	0,008	0,03	0	0,002	0,13	0,0163	Новый
24062	У	У	159,48	0,1	130,12	124,23	0,024	0,09	0	0	0	0,0031	Новый
24063	У	Сосновая, 1	14,76	0,025	124,23	124,57	0,008	0,03	0	0,002	0,13	0,0163	Новый
24065	У	У	49,68	0,1	124,23	121,24	0,016	0,06	0	0	0	0,002	Новый
24066	У	Потребитель	11,51	0,025	121,24	120,97	0,008	0,03	0	0,002	0,13	0,0163	Новый
24067	У	Сосновая, 5	38,43	0,025	121,24	119,66	0,008	0,03	0	0,005	0,13	0,0163	Новый
24069	У	У	70,89	0,1	133,43	133,66	0,032	0,12	0	0	0	0,0041	Новый
24070	У	Тракторная, 32	20,77	0,025	133,66	136,3	0,008	0,03	0	0,003	0,13	0,0163	Новый
24072	У	У	100,37	0,1	133,66	135,13	0,024	0,09	0	0	0	0,0031	Новый
24073	У	Тракторная, 34	30,86	0,025	135,13	139,28	0,008	0,03	0	0,004	0,13	0,0163	Новый
24075	У	У	47,48	0,1	135,13	133,92	0,016	0,06	0	0	0	0,002	Новый
24077	У	Тракторная, 38	65,29	0,025	133,92	137,16	0,008	0,03	0	0,009	0,13	0,0163	Новый
23763	У	У	32,25	0,1	151,64	152,45	0,016	0,06	0	0	0	0,002	Новый
23764	У	Первомайская, 31	40,64	0,025	152,45	154,74	0,008	0,03	0	0,006	0,13	0,0163	Новый
23765	У	Первомайская, 29	11,47	0,025	152,45	152,8	0,008	0,03	0	0,002	0,13	0,0163	Новый
23766	У	Первомайская, 27	14,47	0,025	151,64	150,93	0,008	0,03	0	0,002	0,13	0,0163	Новый
23767	У	Первомайская, 22	22,79	0,025	151,64	151,78	0,008	0,03	0	0,003	0,13	0,0163	Новый
23768	У	Первомайская, 25	19,38	0,025	149,39	148,83	0,008	0,03	0	0,003	0,13	0,0163	Новый
23769	У	Первомайская, 20	18,74	0,025	149,39	149,61	0,008	0,03	0	0,003	0,13	0,0163	Новый
23770	У	Первомайская, 23	19,64	0,025	147,32	147,88	0,008	0,03	0	0,003	0,13	0,0163	Новый
23771	У	Первомайская, 18	18,57	0,025	147,32	147,97	0,008	0,03	0	0,003	0,13	0,0163	Новый
23772	У	Потребитель	19,41	0,025	146,43	146,55	0,008	0,03	0	0,003	0,13	0,0163	Новый
23773	У	Первомайская, 16	18,71	0,025	146,43	146,08	0,008	0,03	0	0,003	0,13	0,0163	Новый
23776	Новый Каптажное сооружение	ВНБ Новый	101,3	0,1	131,85	144,63	0,704	2,53	0	0,021	0,19	0,0896	Новый
23778	ВНБ Новый	ВК	10,4	0,1	144,63	144,84	0,704	2,53	0	0,002	0,19	0,0896	Новый
23780	ВК	ВК	42,08	0,1	144,84	142,08	0,448	1,61	0	0,003	0,06	0,057	Новый
23784	У	Южная, 1	7,22	0,025	143,07	143,23	0,008	0,03	0	0,001	0,13	0,0163	Новый
23786	У	У	38,41	0,063	143,07	140,58	0,08	0,29	0	0,001	0,03	0,0257	Новый
23788	У	Южная, 3	8,12	0,025	140,58	140,97	0,008	0,03	0	0,001	0,13	0,0163	Новый
23790	У	У	21,43	0,063	140,58	139,21	0,064	0,23	0	0,001	0,03	0,0205	Новый
23792	У	Южная, 8	22,04	0,025	139,21	137,69	0,008	0,03	0	0,003	0,13	0,0163	Новый
23825	ВК	У	12,33	0,063	146,2	145,82	0,112	0,4	0	0,001	0,04	0,0359	Новый
23827	У	Первомайская, 6	34,13	0,025	145,82	144,75	0,008	0,03	0	0,005	0,13	0,0163	Новый
23828	У	У	12,29	0,063	145,82	145,22	0,104	0,37	0	0,001	0,04	0,0334	Новый
23829	У	У	49,96	0,063	145,22	143,07	0,096	0,35	0	0,002	0,04	0,0308	Новый
23831	У	Первомайская, 8	18,37	0,025	145,22	145,52	0,008	0,03	0	0,003	0,13	0,0163	Новый
23832	У	Южная, 2	20,28	0,025	143,07	142,99	0,008	0,03	0	0,003	0,13	0,0163	Новый
23833	У	Южная, 6	60,14	0,025	140,58	135,69	0,008	0,03	0	0,009	0,13	0,0163	Новый
23835	У	У	23,71	0,063	139,21	136,89	0,056	0,2	0	0,001	0,02	0,018	Новый
23836	У	Южная, 5	9,25	0,025	136,89	137,53	0,008	0,03	0	0,001	0,13	0,0163	Новый
23838	У	У	72,82	0,063	136,89	131,55	0,048	0,17	0	0,002	0,02	0,0154	Новый
23839	У	Южная, 9	9,07	0,025	131,55	132,29	0,008	0,03	0	0,001	0,13	0,0163	Новый
23841	У	У	28,47	0,063	131,55	130,1	0,04	0,14	0	0,001	0,02	0,0128	Новый
23842	У	Южная, 11	11,27	0,025	130,1	130,82	0,008	0,03	0	0,002	0,13	0,0163	Новый
23843	У	Южная, 10	12,79	0,025	130,1	129,34	0,008	0,03	0	0,002	0,13	0,0163	Новый
23845	У	У	43,94	0,063	130,1	128,97	0,024	0,09	0	0	0,01	0,0077	Новый
23846	У	Южная, 12	21,11	0,025	128,97	127,36	0,008	0,03	0	0,003	0,13	0,0163	Новый
23847	У	Потребитель	36,74	0,025	128,97	126,92	0,008	0,03	0	0,005	0,13	0,0163	Новый
23849	ВК	У	53,6	0,1	146,2	147,65	0,304	1,09	0	0,002	0,03	0,0387	Новый
23851	У	У	66,88	0,1	147,65	148,9	0,296	1,07	0	0,002	0,02	0,0377	Новый
23852	У	Первомайская, 10	24,48	0,025	147,65	146,49	0,008	0,03	0	0,003	0,13	0,0163	Новый
23853	У	ВК	29,05	0,1	145,84	146,2	0,416	1,5	0	0,002	0,05	0,053	Новый
23855	У	У	67,67	0,1	143,84	145,84	0,424	1,53	0	0,004	0,06	0,054	Новый
24013	У	У	114,71	0,1	133,76	127,55	0,088	0,32	0	0,001	0,01	0,0112	Новый
24011	У	Кардонная, 10	14,31	0,025	132,47	133,46	0,008	0,03	0	0,002	0,13	0,0163	Новый
24010	У	Кардонная, 8	13,2	0,025	131,05	131,88	0,008	0,03	0	0,002	0,13	0,0163	Новый
24009	У	Кардонная, 6	43,52	0,025	131,05	129,94	0,008	0,03	0	0,006	0,13	0,0163	Новый
24008	У	У	32,14	0,025	132,47	131,05	0,016	0,06	0	0,009	0,26	0,0326	Новый
23856	У	Первомайская, 7	13,35	0,025	145,84	146,34	0,008	0,03	0	0,002	0,13	0,0163	Новый
24006	У	У	17,98	0,025	133,76	132,47	0,024	0,09	0	0,008	0,39	0,0489	Новый

Sys	Начало участка	Конец участка	Длина участка, м	Внутренний диаметр трубы, м	Геодезическая отметка начала участка, м	Геодезическая отметка конца участка, м	Расход воды на участке, л/с	Расход воды на участке, м3/ч	Утечка на участке, л/с	Потери напора на участке, м	Удельные линейные потери, мм/м	Скорость движения воды на участке, м/с	Поселение
24004	ВК	У	207,81	0,1	144,84	133,76	0,112	0,4	0	0,002	0,01	0,0143	Новый
24002	У	Тракторная, 16	23,72	0,025	144,84	146,79	0,008	0,03	0	0,003	0,13	0,0163	Новый
24001	У	Тракторная, 14	25,23	0,025	146,97	148,41	0,008	0,03	0	0,004	0,13	0,0163	Новый
24000	У	Тракторная, 12	24,75	0,025	148,46	149,86	0,008	0,03	0	0,004	0,13	0,0163	Новый
23999	У	У	34,34	0,1	146,97	144,84	0,08	0,29	0	0	0,01	0,0102	Новый
23997	У	У	27,88	0,1	148,46	146,97	0,088	0,32	0	0	0,01	0,0112	Новый
23995	У	У	21,99	0,1	149,09	148,46	0,096	0,35	0	0	0,01	0,0122	Новый
23993	У	Тракторная, 8	20,45	0,025	149,88	151,06	0,008	0,03	0	0,003	0,13	0,0163	Новый
23992	У	Тракторная, 6	14,03	0,025	150,57	151,12	0,008	0,03	0	0,002	0,13	0,0163	Новый
23991	У	У	35,96	0,025	150,57	150,3	0,016	0,06	0	0,01	0,26	0,0326	Новый
23989	У	У	34,7	0,025	149,88	150,57	0,024	0,09	0	0,015	0,39	0,0489	Новый
23987	У	У	39,26	0,025	149,09	149,88	0,032	0,12	0	0,022	0,52	0,0652	Новый
23985	У	У	29,6	0,1	147,47	149,09	0,128	0,46	0	0	0,01	0,0163	Новый
23983	У	Тракторная, 5	51,99	0,025	147,47	145,2	0,008	0,03	0	0,007	0,13	0,0163	Новый
23982	У	У	34,94	0,1	146,65	147,47	0,136	0,49	0	0	0,01	0,0173	Новый
23980	У	Тракторная, 3	24,49	0,025	146,65	147,65	0,008	0,03	0	0,003	0,13	0,0163	Новый
23978	ВК	У	29,27	0,1	144,84	146,65	0,144	0,52	0	0	0,01	0,0183	Новый
23976	У	Потребитель	16,92	0,025	143,38	144,58	0,008	0,03	0	0,002	0,13	0,0163	Новый
24014	У	Тракторная, 13	72,99	0,025	127,55	130,91	0,008	0,03	0	0,01	0,13	0,0163	Новый
23974	У	У	17,07	0,1	143,38	143,84	0,432	1,56	0	0,001	0,06	0,055	Новый
23973	ВК	У	31,77	0,1	142,08	143,38	0,44	1,58	0	0,002	0,06	0,056	Новый
23972	ВК	Первомайская, 2	23,41	0,025	142,08	139,73	0,008	0,03	0	0,003	0,13	0,0163	Новый
23971	У	Первомайская, 4	17,82	0,025	143,84	142,87	0,008	0,03	0	0,003	0,13	0,0163	Новый
23949	У	Тракторная, 4	17,49	0,025	150,3	150,82	0,008	0,03	0	0,002	0,13	0,0163	Новый
23948	У	Тракторная, 2	52,45	0,025	150,3	151,72	0,008	0,03	0	0,007	0,13	0,0163	Новый
23947	У	Тракторная, 20	23,36	0,025	149,43	147,12	0,008	0,03	0	0,003	0,13	0,0163	Новый
23946	У	Тракторная, 18	23,55	0,025	149,43	152,47	0,008	0,03	0	0,003	0,13	0,0163	Новый
23944	У	У	90,1	0,025	143,7	149,43	0,016	0,06	0	0,026	0,26	0,0326	Новый
23943	У	Первомайская, 11А	26,86	0,025	148,9	149,97	0,008	0,03	0	0,004	0,13	0,0163	Новый
23938	У	У	30,08	0,1	146,72	149,31	0,016	0,06	0	0	0	0,002	Новый
23937	У	Логовая, 8	14,04	0,025	149,31	149,11	0,008	0,03	0	0,002	0,13	0,0163	Новый
23858	У	ВК	105,82	0,1	148,9	148,92	0,288	1,04	0	0,003	0,02	0,0367	Новый
23860	ВК	У	23,54	0,1	148,92	147,96	0,152	0,55	0	0	0,01	0,0194	Новый
23862	У	У	46,75	0,1	147,96	144,65	0,144	0,52	0	0	0,01	0,0183	Новый
23864	У	У	47,48	0,1	144,65	141,66	0,128	0,46	0	0	0,01	0,0163	Новый
23866	У	У	42,62	0,1	141,66	139,65	0,112	0,4	0	0	0,01	0,0143	Новый
23868	У	У	40,65	0,1	139,65	137,33	0,096	0,35	0	0	0,01	0,0122	Новый
23870	У	У	22,27	0,1	137,33	136	0,088	0,32	0	0	0,01	0,0112	Новый
23872	У	У	45,92	0,1	136	134,09	0,08	0,29	0	0	0,01	0,0102	Новый
23874	У	У	62,47	0,1	134,09	130,47	0,064	0,23	0	0	0	0,0081	Новый
23876	У	У	52,36	0,1	130,47	130	0,032	0,12	0	0	0	0,0041	Новый
23878	У	У	30,84	0,1	130	129,74	0,024	0,09	0	0	0	0,0031	Новый
23879	У	Логовая, 25	25,53	0,025	130,47	129,02	0,008	0,03	0	0,004	0,13	0,0163	Новый
23881	У	У	22,48	0,025	130,47	130,28	0,024	0,09	0	0,01	0,39	0,0489	Новый
23883	У	У	21,27	0,025	130,28	130,15	0,016	0,06	0	0,006	0,26	0,0326	Новый
23936	У	Логовая, 7	40,89	0,025	149,31	152,17	0,008	0,03	0	0,006	0,13	0,0163	Новый
23934	У	Логовая, 10	51,17	0,025	146,72	143,6	0,008	0,03	0	0,007	0,13	0,0163	Новый
23884	У	Логовая, 20	29,71	0,025	130,15	130,51	0,008	0,03	0	0,004	0,13	0,0163	Новый
23885	У	Логовая, 27	19,67	0,025	130,15	128,98	0,008	0,03	0	0,003	0,13	0,0163	Новый
23886	У	Логовая, 18	8,36	0,025	130,28	130,76	0,008	0,03	0	0,001	0,13	0,0163	Новый
23887	У	Логовая, 12	8,46	0,025	129,74	130,29	0,008	0,03	0	0,001	0,13	0,0163	Новый
23888	У	Логовая, 19	16,96	0,025	129,74	128,74	0,008	0,03	0	0,002	0,13	0,0163	Новый
23889	У	Логовая, 21	51,04	0,025	130	126,75	0,008	0,03	0	0,007	0,13	0,0163	Новый
23890	У	Лесная, 9	8,75	0,025	134,09	134,24	0,008	0,03	0	0,001	0,13	0,0163	Новый
23891	У	Лесная, 12	23,54	0,025	134,09	133,6	0,008	0,03	0	0,003	0,13	0,0163	Новый
23892	У	Лесная улица, 10	15,69	0,025	136	135,92	0,008	0,03	0	0,002	0,13	0,0163	Новый
23893	У	Лесная, 7	10,68	0,025	137,33	137,47	0,008	0,03	0	0,002	0,13	0,0163	Новый
23894	У	Лесная, 5	9,74	0,025	139,65	139,51	0,008	0,03	0	0,001	0,13	0,0163	Новый
23895	У	Лесная, 8	20,4	0,025	139,65	139,91	0,008	0,03	0	0,003	0,13	0,0163	Новый
23896	У	Лесная, 3	11,06	0,025	141,66	141,37	0,008	0,03	0	0,002	0,13	0,0163	Новый
23897	У	Лесная, 6	20,65	0,025	141,66	142,15	0,008	0,03	0	0,003	0,13	0,0163	Новый
23898	У	Лесная, 1	11,11	0,025	144,65	144,45	0,008	0,03	0	0,002	0,13	0,0163	Новый
23899	У	Лесная, 4	24,65	0,025	144,65	144,84	0,008	0,03	0	0,004	0,13	0,0163	Новый
23900	У	Первомайская, 12	9,32	0,025	147,96	147,91	0,008	0,03	0	0,001	0,13	0,0163	Новый
23902	ВК	У	38,09	0,1	148,92	148,49	0,136	0,49	0	0	0,01	0,0173	Новый
23904	У	У	45,7	0,1	148,49	146,94	0,128	0,46	0	0	0,01	0,0163	Новый
23906	У	У	40,67	0,1	146,94	145,54	0,112	0,4	0	0	0,01	0,0143	Новый
23916	У	У	33,02	0,1	146,43	147,32	0,064	0,23	0	0	0	0,0081	Новый
23918	У	У	33,34	0,1	147,32	149,39	0,048	0,17	0	0	0	0,0061	Новый
23920	У	У	45,98	0,1	149,39	151,64	0,032	0,12	0	0	0	0,0041	Новый
23921	У	Первомайская, 21	12,92	0,025	145,54	146,16	0,008	0,03	0	0,002	0,13	0,0163	Новый
23922	У	У	71,53	0,1	145,54	145,66	0,104	0,37	0	0,001	0,01	0,0132	Новый

Sys	Начало участка	Конец участка	Длина участка, м	Внутренний диаметр трубы, м	Геодезическая отметка начала участка, м	Геодезическая отметка конца участка, м	Расход воды на участке, л/с	Расход воды на участке, м3/ч	Утечка на участке, л/с	Потери напора на участке, м	Удельные линейные потери, мм/м	Скорость движения воды на участке, м/с	Поселение
23923	У	У	23,82	0,1	145,66	146,43	0,08	0,29	0	0	0,01	0,0102	Новый
23925	У	Первомайская, 19	12,97	0,025	146,94	147,44	0,008	0,03	0	0,002	0,13	0,0163	Новый
23926	У	Первомайская, 14	18,66	0,025	146,94	145,73	0,008	0,03	0	0,003	0,13	0,0163	Новый
23927	У	Первомайская, 17	12,14	0,025	148,49	149,05	0,008	0,03	0	0,002	0,13	0,0163	Новый
23928	У	Логовая, 13	157,46	0,025	129,74	136,4	0,008	0,03	0	0,022	0,13	0,0163	Новый
23930	У	Логовая, 22	11,31	0,025	128,97	129,65	0,008	0,03	0	0,002	0,13	0,0163	Новый
23931	У	У	126,4	0,1	145,66	146,72	0,024	0,09	0	0	0	0,0031	Новый
15826	ПВК	ПВК	133,97	0,1	126	126,95	0,0206	0,07	0	0	0	0,0026	Няшино
15827	Няшино Водовод из п. Ферма	ПВК	1127,59	0,25	131,13	126	0,0551	0,2	0	0	0	0,0011	Няшино
486	ПВК	ПВК	134,2	0,063									Няшино
488	ПВК	Многokвартирный жилой дом	75,89	0,063									Няшино
15830	ПВК	Многokвартирный жилой дом	12,03	0,1	126,95	126,61	0,0067	0,02	0	0	0	0,0009	Няшино
15823	ПВК	Многokвартирный жилой дом	19,47	0,1	126	126	0,0114	0,04	0	0	0	0,0015	Няшино
15825	ПВК	Многokвартирный жилой дом	19,23	0,1	126	125,88	0,023	0,08	0	0	0	0,0029	Няшино
24333	ВК 10	ВК 11	69,1	0,09	221	221,57	0	0	0	0	0	0	Октябрьский
24332	ВК 7	ВК 10	110,21	0,09	222,01	221	0,0028	0,01	0	0	0	0,0004	Октябрьский
24329	ВК 7	Больница	24,96	0,09	222,01	221,85	0,0014	0,01	0	0	0	0,0002	Октябрьский
24327	ВК 6	ВК 7	127,79	0,09	222,37	222,01	0,0042	0,02	0	0	0	0,0007	Октябрьский
24319	ВК 2	ВК 3	224,11	0,15	224,85	224,36	0,0042	0,02	0	0	0	0,0002	Октябрьский
24321	ВК 3	ВК 4	98,19	0,09	224,36	222	0	0	0	0	0	0	Октябрьский
24322	ВК 3	ВК 5	53,71	0,09	224,36	223,66	0,0042	0,02	0	0	0	0,0007	Октябрьский
24325	ВК 5	ВК 6	85,21	0,09	223,66	222,37	0,0042	0,02	0	0	0	0,0007	Октябрьский
24313	Октябрьский СКВ №5782	ВК 1	14,96	0,15	225,04	225,06	0,0042	0,02	0	0	0	0,0002	Октябрьский
24315	ВК 1	ВБ Октябрьский	24,42	0,15	225,06	224,17	0,0042	0,02	0	0	0	0,0002	Октябрьский
24335	ВК 10	ВК12	189,28	0,09	221	219,71	0,0028	0,01	0	0	0	0,0004	Октябрьский
24337	ВК 7	ВК 8	120,69	0,09	222,01	220,81	0	0	0	0	0	0	Октябрьский
24339	ВК 8	ВК 9	110,33	0,09	220,81	219,88	0	0	0	0	0	0	Октябрьский
24341	ВК12	МКД ул. Железнодорожная, д. 2	129,84	0,09	219,71	217,34	0,0028	0,01	0	0	0	0,0004	Октябрьский
24317	ВБ Октябрьский	ВК 2	11,38	0,15	224,17	224,85	0,0042	0,02	0	0	0	0,0002	Октябрьский
1912	ПВК	ПВК	49,86	0,05	119,69	120,38	1,1599	4,18	0	0,987	18	0,5907	Пашня
1939	ПВК	Перспективная зона застройки д. Мостовая	45,22	0,05	121,45	121,97	0,232	0,84	0	0,028	0,56	0,1181	Пашня
1936	ПВК	ПВК	225,58	0,05	121,45	120,19	0,1391	0,5	0	0,042	0,17	0,0709	Пашня
1935	ПВК	ПВК	239,82	0,05	130,17	121,45	0,0928	0,33	0	0,025	0,09	0,0473	Пашня
1934	П. Гидрант - д. Мостовая	Перспективная зона застройки д. Мостовая	34,82	0,05	122,79	122,58	0,232	0,84	0	0,021	0,56	0,1181	Пашня
1932	ПВК	Перспективная зона застройки д. Мостовая	36,39	0,05	120,93	120,5	0,232	0,84	0	0,022	0,56	0,1181	Пашня
1929	ПВК	ПВК	66,58	0,05	120,93	121,47	0,2013	0,72	0	0,029	0,4	0,1025	Пашня
1928	ПВК	ПВК	78,06	0,05	120,38	120,93	0,4333	1,56	0	0,228	2,66	0,2207	Пашня
1927	П. Гидрант - д. Мостовая	Перспективная зона застройки д. Мостовая	26,89	0,05	121,47	122,07	0,232	0,84	0	0,017	0,56	0,1181	Пашня
1925	П. Гидрант - д. Мостовая	Перспективная зона застройки д. Мостовая	48,67	0,05	121,47	120,42	0,232	0,84	0	0,03	0,56	0,1181	Пашня
1921	ПВК	П. Гидрант - д. Мостовая	44,81	0,05	121,47	121,47	0,464	1,67	0	0,149	3,03	0,2363	Пашня
1919	ПВК	ПВК	86,64	0,05	120,19	120,38	0,2842	1,02	0	0,114	1,19	0,1448	Пашня
1918	ПВК	П. Гидрант - д. Мостовая	148,86	0,05	122,79	120,19	0,1451	0,52	0	0,031	0,19	0,0739	Пашня
1917	ПВК	П. Гидрант - д. Мостовая	137,01	0,05	130,17	122,79	0,0869	0,31	0	0,013	0,09	0,0443	Пашня
1915	ПВК	ПВК	385,89	0,05	120,38	130,17	0,1797	0,65	0	0,131	0,31	0,0915	Пашня
1910	П. Водозабор - д. Пашня	ПВК	353,3	0,05	116,72	119,69	1,1599	4,18	0	6,994	18	0,5907	Пашня
1923	ПВК	ПВК	324,54	0,05	121,47	120,38	0,2626	0,95	0	0,258	0,72	0,1337	Пашня
5118	ВК 5	МКД ул. Пионерская, д. 7	13,54	0,025	149,6	148,84	0,1	0,36	0	0,043	3,17	0,2037	Платошино
5120	ВК 4	МКД ул. Пионерская, д. 9	9,52	0,025	148,01	147,69	0,1	0,36	0	0,03	3,17	0,2037	Платошино
5122	ВК 3	МКД ул. Пионерская, д. 11	11,06	0,025	147,97	147,7	0,0333	0,12	0	0,006	0,54	0,0679	Платошино
5124	ВК 2	МКД ул. Пионерская, д. 13	12,59	0,025	148,4	148,2	0,0333	0,12	0	0,007	0,54	0,0679	Платошино
5125	Уз 11	ВК 3	21,8	0,05	147,77	147,97	0,3333	1,2	0	0,06	2,74	0,1698	Платошино
5126	ВК 4	Уз 11	22,61	0,05	148,01	147,77	0,3417	1,23	0	0,065	2,88	0,174	Платошино
5128	Уз 10	ВК 4	43,77	0,05	149,15	148,01	0,4417	1,59	0	0,209	4,78	0,2249	Платошино
5129	ВК 5	Уз 10	18,27	0,05	149,6	149,15	0,45	1,62	0	0,091	4,96	0,2292	Платошино
5132	Уз 10	ИЖС ул. Пионерская, д. 10	15,52	0,025	149,15	149,34	0,0083	0,03	0	0,002	0,13	0,017	Платошино
5134	Уз 11	ИЖС ул. Пионерская, д. 14	18,64	0,025	147,77	148,1	0,0083	0,03	0	0,003	0,13	0,017	Платошино
5135	ВК 1	Уз 9	49,25	0,05	144,91	143,79	0,1333	0,48	0	0,007	0,13	0,0679	Платошино
5138	Уз 9	ВК 19	96,06	0,025	143,79	145,24	0,0833	0,3	0	0,199	2,07	0,1698	Платошино
5140	ВК 19	ВК 20	33,09	0,025	145,24	145,75	0,075	0,27	0	0,054	1,62	0,1528	Платошино
5142	ВК 20	ВК 23	23,5	0,025	145,75	146,09	0,0667	0,24	0	0,025	1,08	0,1358	Платошино
5114	ВК 3	ВК 2	39,83	0,05	147,97	148,4	0,3	1,08	0	0,089	2,23	0,1528	Платошино
5111	ВК 1	МКД ул. Пионерская, д. 17	14,79	0,025	144,91	144,85	0,1333	0,48	0	0,209	14,16	0,2716	Платошино
5106	ВК 24	ИЖС ул. Школьная, д. 6	9,79	0,025	146,39	146,33	0,0083	0,03	0	0,001	0,13	0,017	Платошино
5104	ВК 64	ВК 88	78,56	0,063	153,83	153,53	1,025	3,69	0	0,561	7,15	0,3288	Платошино
5103	ВК 88	ВК 87	73,96	0,063	153,53	152,24	1,025	3,69	0	0,529	7,15	0,3288	Платошино
5100	ВК 87	ВК 86	434,34	0,063	152,24	149,4	1,025	3,69	0	3,104	7,15	0,3288	Платошино
5099	ВК 86	ИЖС ул. Школьная, д. 63	20,87	0,025	149,4	148,92	0,0083	0,03	0	0,003	0,13	0,017	Платошино

Sys	Начало участка	Конец участка	Длина участка, м	Внутренний диаметр трубы, м	Геодезическая отметка начала участка, м	Геодезическая отметка конца участка, м	Расход воды на участке, л/с	Расход воды на участке, м3/ч	Утечка на участке, л/с	Потери напора на участке, м	Удельные линейные потери, мм/м	Скорость движения воды на участке, м/с	Поселение
5097	БК 85	ИЖС ул. Школьная, д. 61	15,06	0,025	148,88	148,56	0,0083	0,03	0	0,002	0,13	0,017	Платошино
5095	БК 85	Уз 8	202,75	0,063	148,88	149,25	1,0083	3,63	0	1,403	6,92	0,3235	Платошино
5094	Уз 8	БК 14	68,51	0,063	149,25	149,49	0,2917	1,05	0	0,019	0,28	0,0936	Платошино
5093	Уз 8	Уз 1	42,95	0,063	149,25	148,01	0,7167	2,58	0	0,151	3,52	0,2299	Платошино
5090	Уз 1	БК 8	169,52	0,05	148,01	147,97	0,0417	0,15	0	0,007	0,04	0,0212	Платошино
5089	Уз 1	БК 7	29,5	0,05	148,01	148,59	0,675	2,43	0	0,326	11,06	0,3438	Платошино
5087	БК 6	ИЖС ул. Пионерская, д. 8	13,74	0,025	149,43	149,42	0,0083	0,03	0	0,002	0,13	0,017	Платошино
5084	БК 16	БК 17	26,92	0,1	149,72	149,41	0,05	0,18	0	0	0	0,0064	Платошино
5083	БК 16	МКД ул. Школьная, д. 55	31,97	0,025	149,72	150	0,0083	0,03	0	0,004	0,13	0,017	Платошино
5081	БК 15	БК 16	28,83	0,1	149,72	149,72	0,0583	0,21	0	0	0	0,0074	Платошино
5079	БК 15	МКД ул. Школьная, д. 53	10,25	0,025	149,72	149,92	0,2333	0,84	0	0,437	42,6	0,4753	Платошино
5077	БК 14	БК 15	37,18	0,1	149,49	149,72	0,2917	1,05	0	0,001	0,02	0,0371	Платошино
5075	Уз 12	ИЖС ул. Пионерская, д. 6а	12,78	0,025	148,94	148,68	0,0083	0,03	0	0,002	0,13	0,017	Платошино
5073	БК 7	Уз 12	14,33	0,025	148,59	148,94	0,0083	0,03	0	0,002	0,13	0,017	Платошино
5071	БК 10	ИЖС ул. Школьная, д. 65	21,92	0,025	148,81	149,73	0,0083	0,03	0	0,003	0,13	0,017	Платошино
5069	БК 9	ИЖС ул. Школьная, д. 63а	12,83	0,025	147,98	148,42	0,0083	0,03	0	0,002	0,13	0,017	Платошино
5067	БК 11	ИЖС ул. Школьная, д. 61а	13,31	0,025	147,65	148,38	0,0083	0,03	0	0,002	0,13	0,017	Платошино
5065	БК 12	МКД ул. Школьная, д. 59	21,93	0,025	148,02	148,1	0,0083	0,03	0	0,003	0,13	0,017	Платошино
5063	БК 13	МКД ул. Школьная, д. 57	14,11	0,025	149,13	149,12	0,0083	0,03	0	0,002	0,13	0,017	Платошино
5061	БК 12	БК 13	46,8	0,05	148,02	149,13	0,0083	0,03	0	0	0,01	0,0042	Платошино
5059	БК 11	БК 12	33,9	0,05	147,65	148,02	0,0167	0,06	0	0,001	0,02	0,0085	Платошино
5057	БК 8	БК 11	11,51	0,05	147,97	147,65	0,025	0,09	0	0	0,03	0,0127	Платошино
5055	БК 9	БК 10	30,17	0,05	147,98	148,81	0,0083	0,03	0	0	0,01	0,0042	Платошино
5053	БК 8	БК 9	14,07	0,05	147,97	147,98	0,0167	0,06	0	0	0,02	0,0085	Платошино
5050	БК 6	МКД ул. Пионерская, д. 5	10,34	0,025	149,43	149,08	0,1	0,36	0	0,033	3,17	0,2037	Платошино
5048	БК 7	ИЖС ул. Пионерская, д. 3	18,19	0,025	148,59	148,05	0,0083	0,03	0	0,002	0,13	0,017	Платошино
5046	БК 7	БК 6	54,92	0,05	148,59	149,43	0,6583	2,37	0	0,578	10,52	0,3353	Платошино
5044	БК 6	БК 5	39,83	0,05	149,43	149,6	0,55	1,98	0	0,294	7,37	0,2801	Платошино
5042	БК 86	БК 85	32,8	0,063	149,4	148,88	1,0167	3,66	0	0,231	7,03	0,3261	Платошино
5039	БК 18	ИЖС ул. Школьная, д. 32	62,58	0,025	147,42	147,49	0,0083	0,03	0	0,008	0,13	0,017	Платошино
5037	БК 18	ИЖС ул. Школьная, д. 36	87,32	0,025	147,42	147,2	0,0083	0,03	0	0,012	0,13	0,017	Платошино
5035	БК 18	ИЖС ул. Школьная, д. 38	61,62	0,025	147,42	147,69	0,0083	0,03	0	0,008	0,13	0,017	Платошино
5033	БК 17	БК 18	83,39	0,025	149,41	147,42	0,025	0,09	0	0,034	0,4	0,0509	Платошино
5031	БК 17	Администрация ул. Школьная, д. 40	23,19	0,025	149,41	148,72	0,0083	0,03	0	0,003	0,13	0,017	Платошино
5029	БК 17	ДРУ ул. Школьная, д. 44	48,65	0,025	149,41	150	0,0083	0,03	0	0,007	0,13	0,017	Платошино
5025	БК 17	ОСН ул. Школьная, д. 42	18,7	0,025	149,41	149,87	0,0028	0,01	0	0,001	0,04	0,0057	Платошино
5023	БК 84	МКД ул. Владимирова, д. 2	25,19	0,025	153,99	153,77	0,1	0,36	0	0,08	3,17	0,2037	Платошино
5021	БК 84	МКД ул. Владимирова, д. 1	14,01	0,025	153,99	153,67	0,0333	0,12	0	0,008	0,54	0,0679	Платошино
5019	БК 83	БК 84	4,88	0,1	153,98	153,99	0,1333	0,48	0	0	0,01	0,017	Платошино
5017	БК 83	МКД ул. Владимирова, д. 3	20,26	0,025	153,98	153,88	0,0333	0,12	0	0,011	0,54	0,0679	Платошино
5015	БК 81	БК 83	8,15	0,1	153,95	153,98	0,1667	0,6	0	0	0,01	0,0212	Платошино
5013	БК 82	МКД ул. Владимирова, д. 4	10,92	0,025	153,71	153,67	0,1	0,36	0	0,035	3,17	0,2037	Платошино
5011	БК 81	БК 82	23,6	0,025	153,95	153,71	0,1	0,36	0	0,075	3,17	0,2037	Платошино
5009	БК 80	БК 81	47,13	0,1	154,83	153,95	0,2667	0,96	0	0,001	0,02	0,034	Платошино
5007	БК 80	МКД ул. Владимирова, д. 5	20,52	0,025	154,83	154,51	0,0333	0,12	0	0,011	0,54	0,0679	Платошино
5005	БК 80	МКД ул. Владимирова, д. 9	44,7	0,025	154,83	155,53	0,1833	0,66	0	1,183	26,47	0,3735	Платошино
5003	БК 80	МКД ул. Владимирова, д. 6	22,29	0,025	154,83	154,95	0,1	0,36	0	0,071	3,17	0,2037	Платошино
5001	БК 74	БК 80	32,49	0,1	155,31	154,83	0,5833	2,1	0	0,006	0,2	0,0743	Платошино
4999	БК 78	МКД ул. Владимирова, д. 12	23,46	0,1	153,92	154	0,02	0,07	0	0	0	0,0025	Платошино
4997	БК 78	БК 79	14,73	0,1	153,92	153,76	0,02	0,07	0	0	0	0,0025	Платошино
4995	БК 77	БК 78	22,39	0,1	154,3	153,92	0,04	0,14	0	0	0	0,0051	Платошино
4993	БК 77	МКД ул. Владимирова, д. 10	56,73	0,1	154,3	154,63	0,1833	0,66	0	0,001	0,01	0,0233	Платошино
4991	БК 75	БК 77	24,03	0,1	154,79	154,3	0,2233	0,8	0	0	0,01	0,0284	Платошино
4989	БК 76	МКД ул. Владимирова, д. 8	6,81	0,025	154,77	154,76	0,1	0,36	0	0,022	3,17	0,2037	Платошино
4987	БК 75	БК 76	3,96	0,1	154,79	154,77	0,1	0,36	0	0	0,01	0,0127	Платошино
4985	БК 74	БК 75	26,67	0,1	155,31	154,79	0,3233	1,16	0	0,001	0,03	0,0412	Платошино
4983	БК 72	БК 74	44,7	0,1	155,37	155,31	0,9067	3,26	0	0,021	0,46	0,1154	Платошино
4981	БК 73	МКД ул. Владимирова, д. 7	22,66	0,025	155,61	155,7	0,1833	0,66	0	0,6	26,47	0,3735	Платошино
4979	БК 73	МКД ул. Владимирова, д. 15	10,96	0,025	155,61	155,15	0,1833	0,66	0	0,29	26,47	0,3735	Платошино
4977	БК 72	БК 73	27,59	0,1	155,37	155,61	0,3667	1,32	0	0,001	0,04	0,0467	Платошино
4975	БК 65	БК 72	35,78	0,1	154,63	155,37	1,2733	4,58	0	0,032	0,9	0,1621	Платошино
4973	БК 69	МКД ул. Владимирова, д. 21	31,99	0,025	153,17	153,36	0,0333	0,12	0	0,017	0,54	0,0679	Платошино
4971	БК 69	БК 70	77,38	0,1	153,17	153,14	0	0	0	0	0	0	Платошино
4969	БК 69	МКД ул. Владимирова, д. 19	35,18	0,025	153,17	152,82	0,15	0,54	0	0,628	17,84	0,3056	Платошино
4967	БК 69	МКД ул. Владимирова, д. 13	21,71	0,025	153,17	153,32	0,15	0,54	0	0,387	17,84	0,3056	Платошино
4965	БК 67	БК 69	41,17	0,1	154	153,17	0,3333	1,2	0	0,001	0,03	0,0424	Платошино
4963	БК 68	МКД ул. Владимирова, д. 17а	14,39	0,025	154,07	153,89	0,0083	0,03	0	0,002	0,13	0,017	Платошино
4961	БК 68	МКД ул. Владимирова, д. 17	14,33	0,025	154,07	154,23	0,4333	1,56	0	2,082	145,28	0,8828	Платошино
4959	БК 67	БК 68	15,73	0,1	154	154,07	0,4417	1,59	0	0,001	0,06	0,0562	Платошино
4957	БК 65	БК 67	62,22	0,1	154,63	154	0,775	2,79	0	0,021	0,34	0,0987	Платошино
4955	БК 66	СБО ул. Владимирова, д. 16	15,85	0,025	154,96	154,72	0,0083	0,03	0	0,002	0,13	0,017	Платошино

Sys	Начало участка	Конец участка	Длина участка, м	Внутренний диаметр трубы, м	Геодезическая отметка начала участка, м	Геодезическая отметка конца участка, м	Расход воды на участке, л/с	Расход воды на участке, м3/ч	Утечка на участке, л/с	Потери напора на участке, м	Удельные линейные потери, мм/м	Скорость движения воды на участке, м/с	Поселение
4953	БК 65	БК 66	42,5	0,1	154,63	154,96	0,0083	0,03	0	0	0	0,0011	Платошино
4951	БК 79	МКД ул. Владимирова, д. 14	12,91	0,1	153,76	153,63	0,02	0,07	0	0	0	0,0025	Платошино
4949	БК 61	БК 65	45,11	0,1	154,36	154,63	2,0567	7,4	0	0,104	2,31	0,2619	Платошино
4947	БК 60	БК 61	100,51	0,1	154,44	154,36	4,09	14,72	0	0,909	9,05	0,5208	Платошино
4945	БК 60	Образование ул. Владимирова, д. 27	31,63	0,057	154,44	154,38	0,0083	0,03	0	0	0	0,0033	Платошино
4943	БК 58	БК 60	61,37	0,1	155	154,44	4,0983	14,75	0	0,557	9,08	0,5218	Платошино
4939	БК 59	Здравоохранение ул. Владимирова, д. 18а	18,09	0,057	154,68	154,32	0,0083	0,03	0	0	0	0,0033	Платошино
4937	БК 57	БК 59	54,42	0,1	155	154,68	0,0083	0,03	0	0	0	0,0011	Платошино
4935	БК 58	БК 57	26,9	0,1	155	155	2,025	7,29	0	0,06	2,24	0,2578	Платошино
4934	БК 57	МКД ул. Владимирова, д. 22	23,77	0,1	155	154,88	0,5	1,8	0	0,003	0,15	0,0637	Платошино
4933	БК 57	БК 56	38,71	0,1	155	155	1,5167	5,46	0	0,049	1,27	0,1931	Платошино
4931	БК 64	МКД ул. Владимирова, д. 24	47,17	0,025	153,83	153,69	0,5	1,8	0	9,107	193,07	1,0186	Платошино
4929	БК 63	БК 64	40,13	0,1	154,25	153,83	1,525	5,49	0	0,051	1,28	0,1942	Платошино
4927	БК 63	МКД ул. Владимирова, д. 20	14,93	0,025	154,25	154,22	0,5	1,8	0	2,883	193,07	1,0186	Платошино
4925	БК 63	БК 62	41,98	0,1	154,25	154,32	0,0083	0,03	0	0	0	0,0011	Платошино
4923	БК 62	МКД ул. Владимирова, д. 13	25,74	0,057	154,32	154	0,0083	0,03	0	0	0	0,0033	Платошино
4920	БК 61	БК 63	90,36	0,1	154,36	154,25	2,0333	7,32	0	0,204	2,26	0,2589	Платошино
4919	БК 70	Заглушка	38,04	0,1	153,14	152,43	0	0	0	0	0	0	Платошино
5191	Уз 2	БК 95	65,95	0,05	145,55	144,86	0	0	0	0	0	0	Платошино
5188	Уз 2	БК 1	36,86	0,05	145,55	144,91	0,2667	0,96	0	0,065	1,77	0,1358	Платошино
5187	БК 2	Уз 2	182,94	0,05	148,4	145,55	0,2667	0,96	0	0,324	1,77	0,1358	Платошино
5186	БК 91	БК 92	45,55	0,05	143,28	143,6	0,0167	0,06	0	0,001	0,02	0,0085	Платошино
5184	БК 89	БК 91	50,3	0,05	142,95	143,28	0,0333	0,12	0	0,002	0,03	0,017	Платошино
5181	БК 90	Платошино Поверхностный водозабор	72,69	0,05	142,56	0	0	0	0	0	0	0	Платошино
5180	БК 89	БК 90	19,85	0,05	142,95	142,56	0,0167	0,06	0	0	0,02	0,0085	Платошино
5178	Уз 9	БК 89	197,6	0,05	143,79	142,95	0,05	0,18	0	0,01	0,05	0,0255	Платошино
5176	БК 19	ИЖС ул. Школьная, д. 17	20,43	0,025	145,24	145,6	0,0083	0,03	0	0,003	0,13	0,017	Платошино
5174	БК 20	ИЖС ул. Школьная, д. 19	11,39	0,025	145,75	145,97	0,0083	0,03	0	0,002	0,13	0,017	Платошино
5172	БК 23	ИЖС ул. Школьная, д. 23	14,79	0,025	146,09	146,35	0,0083	0,03	0	0,002	0,13	0,017	Платошино
5170	БК 31	Заглушка	38,36	0,025	147,43	147,43	0	0	0	0	0	0	Платошино
5168	БК 25	ИЖС ул. Школьная, д. 8	10,89	0,025	146,96	146,96	0,0083	0,03	0	0,001	0,13	0,017	Платошино
5167	БК 26	ИЖС ул. Школьная, д. 10	13,45	0,025	146,72	146,58	0,0083	0,03	0	0,002	0,13	0,017	Платошино
5166	БК 27	ИЖС ул. Школьная, д. 12	13,59	0,025	146,42	146,28	0,0083	0,03	0	0,002	0,13	0,017	Платошино
5164	БК 28	ИЖС ул. Школьная, д. 14	10,56	0,025	146,43	146,32	0,0083	0,03	0	0,001	0,13	0,017	Платошино
5162	БК 30	ИЖС ул. Школьная, д. 16	8,35	0,025	147,03	146,96	0,0083	0,03	0	0,001	0,13	0,017	Платошино
5160	БК 31	ИЖС ул. Школьная, д. 18	11,61	0,025	147,43	147,3	0,0083	0,03	0	0,002	0,13	0,017	Платошино
5158	БК 30	БК 31	26,23	0,025	147,03	147,43	0,0083	0,03	0	0,004	0,13	0,017	Платошино
5156	БК 29	БК 30	18,54	0,025	146,66	147,03	0,0167	0,06	0	0,005	0,27	0,034	Платошино
5154	БК 28	БК 29	19,2	0,025	146,43	146,66	0,0167	0,06	0	0,005	0,27	0,034	Платошино
5152	БК 27	БК 28	28,14	0,025	146,42	146,43	0,025	0,09	0	0,011	0,4	0,0509	Платошино
5150	БК 26	БК 27	31,75	0,025	146,72	146,42	0,0333	0,12	0	0,017	0,54	0,0679	Платошино
5148	БК 25	БК 26	30,22	0,025	146,96	146,72	0,0417	0,15	0	0,02	0,67	0,0849	Платошино
5146	БК 24	БК 25	46,25	0,025	146,39	146,96	0,05	0,18	0	0,037	0,81	0,1019	Платошино
5144	БК 23	БК 24	109,31	0,025	146,09	146,39	0,0583	0,21	0	0,103	0,94	0,1188	Платошино
4174	ОК	Уз 5	160,18	0,1	175,34	178,71	0	0	0	0	0	0	Платошино
4173	Платошино СКВ №2070	ОК	20,3	0,1	174,54	175,34	0	0	0	0	0	0	Платошино
4172	Уз 4	Станция Бактериальной очистки воды	55,26	0,1	181,22	182,59	6,265	22,55	0	1,168	21,14	0,7977	Платошино
4169	ОК	Уз 6	94,21	0,1	175,37	170,25	0	0	0	0	0	0	Платошино
4168	Платошино СКВ №3160	ОК	11,08	0,1	175,55	175,37	0	0	0	0	0	0	Платошино
4166	ОК	Уз 7	82,54	0,1	172,38	168,23	0	0	0	0	0	0	Платошино
4165	Платошино СКВ №4549	ОК	11,04	0,1	172,91	172,38	0	0	0	0	0	0	Платошино
4163	ОК	Уз 7	292,08	0,1	165,89	168,23	0	0	0	0	0	0	Платошино
4162	Платошино СКВ №4548	ОК	11,65	0,1	165,93	165,89	0	0	0	0	0	0	Платошино
4161	Уз 4	Уз 5	146,42	0,1	181,22	178,71	0	0	0	0	0	0	Платошино
4160	Платошино СКВ № 4590	Уз 4	39,11	0,1	181,68	181,22	6,265	22,55	0	0,827	21,14	0,7977	Платошино
4157	Уз 5	Уз 6	424,12	0,1	178,71	170,25	0	0	0	0	0	0	Платошино
4155	Уз 6	Уз 7	36,75	0,1	170,25	168,23	0	0	0	0	0	0	Платошино
4149	Станция Бактериальной очистки воды	БК 96	1371,64	0,1	182,59	153,08	6,265	22,55	0	28,998	21,14	0,7977	Платошино
4147	БК 47	БК 103	176,46	0,063	156,16	156	0	0	0	0	0	0	Платошино
4145	БК 48	БК 102	166,15	0,063	155,55	153	0	0	0	0	0	0	Платошино
4143	БК 98	БК 58	164,37	0,1	154,63	155	6,1233	22,04	0	3,32	20,2	0,7796	Платошино
4141	БК 98	БК 32	16,35	0,1	154,63	154,81	0,1333	0,48	0	0	0,01	0,017	Платошино
4140	Уз 3	БК 98	268,92	0,1	152,98	154,63	6,2567	22,52	0	5,67	21,09	0,7966	Платошино
4138	БК 53	БК 97	66,28	0,1	154,59	155,05	1	3,6	0	0,037	0,56	0,1273	Платошино
4137	БК 96	Уз 3	325,91	0,1	153,08	152,98	6,265	22,55	0	6,89	21,14	0,7977	Платошино
4136	БК 53	БК 51	41,63	0,1	154,59	155	0,5083	1,83	0	0,006	0,15	0,0647	Платошино
4135	БК 52	МКД ул. Владимирова, д. 26	23,11	0,057	155,23	155,17	0,0083	0,03	0	0	0	0,0033	Платошино

Sys	Начало участка	Конец участка	Длина участка, м	Внутренний диаметр трубы, м	Геодезическая отметка начала участка, м	Геодезическая отметка конца участка, м	Расход воды на участке, л/с	Расход воды на участке, м3/ч	Утечка на участке, л/с	Потери напора на участке, м	Удельные линейные потери, мм/м	Скорость движения воды на участке, м/с	Поселение
4133	БК 51	БК 52	23,09	0,1	155	155,23	0,5083	1,83	0	0,003	0,15	0,0647	Платошино
4130	БК 46	БК 48	215,84	0,063	155	155,55	0	0	0	0	0	0	Платошино
4128	БК 42	ИЖС ул. Уральская, д. 15	25,23	0,025	156,04	155,87	0,0083	0,03	0	0,003	0,13	0,017	Платошино
4126	БК 43	ИЖС ул. Уральская, д. 13	28,31	0,025	155,8	155,25	0,0083	0,03	0	0,004	0,13	0,017	Платошино
4124	БК 40	БК 46	144,24	0,063	156,58	155	0	0	0	0	0	0	Платошино
4122	БК 41	МКД ул. Уральская, д. 6	21,82	0,025	156,82	156,93	0,0083	0,03	0	0,003	0,13	0,017	Платошино
4120	БК 41	МКД ул. Уральская, д. 17	18,58	0,025	156,82	156,59	0,0167	0,06	0	0,005	0,27	0,034	Платошино
4118	БК 44	ИЖС ул. Уральская, д. 11	27,77	0,025	155,8	155,26	0,0083	0,03	0	0,004	0,13	0,017	Платошино
4116	БК 45	ИЖС ул. Уральская, д. 5	28,12	0,025	155,9	155,47	0,0083	0,03	0	0,004	0,13	0,017	Платошино
4114	БК 44	БК 45	72,61	0,057	155,8	155,9	0,0083	0,03	0	0	0	0,0033	Платошино
4112	БК 43	БК 44	31,61	0,057	155,8	155,8	0,0167	0,06	0	0	0,01	0,0065	Платошино
4110	БК 42	БК 43	32,21	0,057	156,04	155,8	0,025	0,09	0	0	0,01	0,0098	Платошино
4108	БК 41	БК 42	38,49	0,057	156,82	156,04	0,0333	0,12	0	0,001	0,02	0,0131	Платошино
4106	БК 40	БК 41	42,58	0,057	156,58	156,82	0,0583	0,21	0	0,001	0,03	0,0229	Платошино
4104	БК 39	ИЖС ул. Уральская, д. 8	18,64	0,057	156,45	156,37	0,0083	0,03	0	0	0	0,0033	Платошино
4102	БК 39	БК 40	19,27	0,057	156,45	156,58	0,0583	0,21	0	0,001	0,03	0,0229	Платошино
4100	БК 37	БК 39	27,66	0,057	156,16	156,45	0,0667	0,24	0	0,001	0,04	0,0261	Платошино
4098	БК 37	ИЖС ул. Уральская, д. 19	47,07	0,057	156,16	155,8	0,0083	0,03	0	0	0	0,0033	Платошино
4096	БК 35	МКД ул. Владимирова, д. 36	14,95	0,057	154,48	154,64	0,0083	0,03	0	0	0	0,0033	Платошино
4094	БК 36	МКД ул. Владимирова, д. 38	14,9	0,057	155,48	155,74	0,0083	0,03	0	0	0	0,0033	Платошино
4092	БК 38	ИЖС ул. Уральская, д. 12	20,08	0,057	155,57	155,64	0,0083	0,03	0	0	0	0,0033	Платошино
4090	БК 38	МКД ул. Уральская, д. 23	56,95	0,057	155,57	154,42	0,0167	0,06	0	0,001	0,01	0,0065	Платошино
4088	БК 37	БК 38	80,25	0,057	156,16	155,57	0,025	0,09	0	0,001	0,01	0,0098	Платошино
4086	БК 37	ИЖС ул. Уральская, д. 10	25,81	0,057	156,16	155,91	0,0083	0,03	0	0	0	0,0033	Платошино
4084	БК 36	БК 37	49,64	0,1	155,48	156,16	0,1083	0,39	0	0	0,01	0,0138	Платошино
4082	БК 35	БК 36	66,86	0,1	154,48	155,48	0,1167	0,42	0	0	0,01	0,0149	Платошино
4080	БК 33	БК 35	45,97	0,1	154,78	154,48	0,125	0,45	0	0	0,01	0,0159	Платошино
4077	БК 32	БК 33	18,08	0,1	154,81	154,78	0,1333	0,48	0	0	0,01	0,017	Платошино
4074	Уз 3	ИЖС ул. Уральская, д. 16	58,66	0,025	152,98	154,14	0,0083	0,03	0	0,008	0,13	0,017	Платошино
4071	БК 34	МКД ул. Владимирова, д. 40	15,56	0,057	154,86	154,56	0,0083	0,03	0	0	0	0,0033	Платошино
4068	БК 52	МКД ул. Владимирова, д. 26	23,29	0,1	155,23	155,39	0,5	1,8	0	0,003	0,15	0,0637	Платошино
4066	БК 56	ДОУ ул. Владимирова, д. 32	31,29	0,057	155	154,89	0,0083	0,03	0	0	0	0,0033	Платошино
4063	БК 56	БК 53	66,42	0,1	155	154,59	1,5083	5,43	0	0,083	1,25	0,192	Платошино
4062	БК 55	МКД ул. Владимирова, д. 30	28,06	0,1	154,85	154,87	0,5	1,8	0	0,004	0,15	0,0637	Платошино
4060	БК 54	БК 55	55,69	0,1	155,46	154,85	0,5	1,8	0	0,008	0,15	0,0637	Платошино
4058	БК 54	МКД ул. Владимирова, д. 28	15,74	0,1	155,46	155,23	0,5	1,8	0	0,002	0,15	0,0637	Платошино
4054	БК 97	БК 54	58,17	0,1	155,05	155,46	1	3,6	0	0,033	0,56	0,1273	Платошино
4053	БК 49	БК 101	274,11	0,063	157,36	151,45	0	0	0	0	0	0	Платошино
4051	БК 50	БК 100	275,04	0,063	157	153,82	0	0	0	0	0	0	Платошино
4049	БК 49	БК 47	209,06	0,063	157,36	156,16	0	0	0	0	0	0	Платошино
4048	БК 49	БК 50	161,56	0,063	157,36	157	0	0	0	0	0	0	Платошино
4046	БК 48	БК 49	155,93	0,063	155,55	157,36	0	0	0	0	0	0	Платошино
4044	БК 50	БК 99	282,55	0,063	157	156,36	0	0	0	0	0	0	Платошино
4042	БК 46	БК 47	153,3	0,063	155	156,16	0	0	0	0	0	0	Платошино
5210	БК 96	БК 71	225,19	0,1	153,08	152,12	0	0	0	0	0	0	Платошино
5207	БК 94	ИЖС ул. Сибирский тракт, д. 29	18,11	0,032	143,79	143,45	0,0083	0,03	0	0,001	0,05	0,0104	Платошино
5204	БК 93	БК 94	87,8	0,032	143,95	143,79	0,0083	0,03	0	0,004	0,05	0,0104	Платошино
5203	БК 93	ИЖС ул. Сибирский тракт, д. 32	32,97	0,032	143,95	143,29	0,0083	0,03	0	0,002	0,05	0,0104	Платошино
5201	БК 90	БК 93	214,51	0,032	142,56	143,95	0,0167	0,06	0	0,021	0,1	0,0207	Платошино
5199	БК 91	ИЖС ул. Сибирский тракт, д. 48	13	0,032	143,28	143,11	0,0083	0,03	0	0,001	0,05	0,0104	Платошино
5197	БК 91	ИЖС ул. Сибирский тракт, д. 46	13,39	0,032	143,28	143,27	0,0083	0,03	0	0,001	0,05	0,0104	Платошино
5195	БК 92	ИЖС ул. Сибирский тракт, д. 44	12,95	0,032	143,6	143,11	0,0083	0,03	0	0,001	0,05	0,0104	Платошино
5193	БК 92	ИЖС ул. Сибирский тракт, д. 42	13,15	0,032	143,6	143,29	0,0083	0,03	0	0,001	0,05	0,0104	Платошино
4078	БК 33	БК 34	64,78	0,1	154,78	154,86	0,0083	0,03	0	0	0	0,0011	Платошино
6179	БК	БК	67,59	0,16	160,49	161,03	0,096	0,35	0	0	0	0,0048	Протасы
6181	БК	БК	40,44	0,16	161,03	161,4	0,08	0,29	0	0	0	0,004	Протасы
6183	БК	БК	33,65	0,16	161,4	161,85	0,064	0,23	0	0	0	0,0032	Протасы
6185	БК	БК	27,93	0,16	161,85	161,8	0,056	0,2	0	0	0	0,0028	Протасы
6187	БК	БК	64,08	0,16	161,8	161,63	0,04	0,14	0	0	0	0,002	Протасы
6189	БК	БК	54,96	0,032	161,63	160,88	0,008	0,03	0	0,003	0,05	0,0099	Протасы
6192	БК	32-й квартал, 16	29,82	0,032	167,74	166,29	0,008	0,03	0	0,002	0,05	0,0099	Протасы
6194	БК	32-й квартал, 17	29,47	0,032	167,57	166,2	0,008	0,03	0	0,002	0,05	0,0099	Протасы
6196	БК	32-й квартал, 18	25,09	0,032	166,97	165,85	0,008	0,03	0	0,001	0,05	0,0099	Протасы
6198	БК	32-й квартал, 3	27,64	0,032	161,03	162,8	0,008	0,03	0	0,001	0,05	0,0099	Протасы
6200	БК	32-й квартал, 4	22,82	0,032	161,4	162,62	0,008	0,03	0	0,001	0,05	0,0099	Протасы
6202	БК	32-й квартал, 5	29,32	0,032	161,85	162,52	0,008	0,03	0	0,002	0,05	0,0099	Протасы
6204	БК	32-й квартал, 6	25,45	0,032	161,8	162,39	0,008	0,03	0	0,001	0,05	0,0099	Протасы
6206	БК	32-й квартал, 8	27,2	0,032	161,63	162,4	0,008	0,03	0	0,001	0,05	0,0099	Протасы
6208	БК	33-й квартал, 11А	25,18	0,032	160,88	159,82	0,008	0,03	0	0,001	0,05	0,0099	Протасы
6210	БК	33-й квартал, 11	39,13	0,032	161,63	160,16	0,008	0,03	0	0,002	0,05	0,0099	Протасы
6212	БК	33-й квартал, 12	25,67	0,032	161,63	160,83	0,008	0,03	0	0,001	0,05	0,0099	Протасы
6214	БК	Потребитель	37,65	0,032	161,63	161,2	0,008	0,03	0	0,002	0,05	0,0099	Протасы

Sys	Начало участка	Конец участка	Длина участка, м	Внутренний диаметр трубы, м	Геодезическая отметка начала участка, м	Геодезическая отметка конца участка, м	Расход воды на участке, л/с	Расход воды на участке, м3/ч	Утечка на участке, л/с	Потери напора на участке, м	Удельные линейные потери, мм/м	Скорость движения воды на участке, м/с	Поселение
6216	ВК	33-й квартал, 15	38,47	0,032	161,8	160,07	0,008	0,03	0	0,002	0,05	0,0099	Протасы
6218	ВК	33-й квартал, 16	33,04	0,032	161,4	159,32	0,008	0,03	0	0,002	0,05	0,0099	Протасы
6220	ВК	33-й квартал, 18	33,5	0,032	161,03	159,26	0,008	0,03	0	0,002	0,05	0,0099	Протасы
6222	ВК	33-й квартал, 18А	37,25	0,032	160,49	159,37	0,008	0,03	0	0,002	0,05	0,0099	Протасы
6225	ВК	ВК	125,95	0,16	151,4	145,05	0,056	0,2	0	0	0	0,0028	Протасы
6229	ВК	ВК	9,42	0,16	151,67	151,4	0,056	0,2	0	0	0	0,0028	Протасы
6232	ВК	13-й квартал, 7	116,86	0,032	155,28	155,78	0,008	0,03	0	0,006	0,05	0,0099	Протасы
6237	ВК	13-й квартал, 1	20,13	0,032	151,87	152,56	0,008	0,03	0	0,001	0,05	0,0099	Протасы
6239	ПВК	13-й квартал, 15	24,25	0,032	154,66	154,6	0,008	0,03	0	0,001	0,05	0,0099	Протасы
6240	ПВК	ВК	60,17	0,032	154,66	155,59	0,032	0,12	0	0,013	0,19	0,0398	Протасы
6242	ВК	ВК	26,64	0,032	155,59	155,84	0,016	0,06	0	0,003	0,1	0,0199	Протасы
6243	ВК	13-й квартал, 12	30,57	0,032	155,84	156,45	0,008	0,03	0	0,002	0,05	0,0099	Протасы
6245	ВК	ВК	46,94	0,16	155,96	155,28	0,0735	0,26	0	0	0	0,0037	Протасы
6247	ПВК	ВК	50,18	0,16	154,66	155,59	0,1055	0,38	0	0	0	0,0052	Протасы
6248	ВК	ВК	33,93	0,16	155,59	155,96	0,0895	0,32	0	0	0	0,0045	Протасы
6250	ВК	ВК	27,21	0,16	155,28	154,97	0,0335	0,12	0	0	0	0,0017	Протасы
6252	ВК	ВК	33,89	0,16	154,97	154,53	0,0335	0,12	0	0	0	0,0017	Протасы
6253	ВК	ВК	68,85	0,16	154,53	151,67	0,0335	0,12	0	0	0	0,0017	Протасы
6255	ВК	ВК	27,27	0,032	151,67	151,85	0,016	0,06	0	0,003	0,1	0,0199	Протасы
6257	ВК	14-й квартал, 10	72,27	0,032	151,49	150,84	0,008	0,03	0	0,004	0,05	0,0099	Протасы
6259	ПВК	ВК	31,04	0,032	154,66	153	0,024	0,09	0	0,005	0,14	0,0298	Протасы
6260	ВК	ВК	30,78	0,032	153	151,49	0,016	0,06	0	0,003	0,1	0,0199	Протасы
6262	ВК	14-й квартал, 4	75,44	0,032	156,14	155,49	0,008	0,03	0	0,004	0,05	0,0099	Протасы
6264	ВК	ВК	29,08	0,032	155,28	155,31	0,032	0,12	0	0,006	0,19	0,0398	Протасы
6265	ВК	ВК	28,28	0,032	155,31	156,14	0,024	0,09	0	0,004	0,14	0,0298	Протасы
6267	ВК	ВК	22,86	0,16	151,69	151,67	0,0385	0,14	0	0	0	0,0019	Протасы
6270	ВК	13-й квартал, 13	23,42	0,032	155,84	155,69	0,008	0,03	0	0,001	0,05	0,0099	Протасы
6272	ВК	13-й квартал, 14	16,66	0,032	155,59	155,47	0,008	0,03	0	0,001	0,05	0,0099	Протасы
6274	ВК	14-й квартал, 13	19,5	0,032	153	152,19	0,008	0,03	0	0,001	0,05	0,0099	Протасы
6276	ВК	14-й квартал, 14	16,42	0,032	151,49	150,98	0,008	0,03	0	0,001	0,05	0,0099	Протасы
6278	ВК	14-й квартал, 6	25,96	0,032	155,31	154,72	0,008	0,03	0	0,001	0,05	0,0099	Протасы
6280	ВК	14-й квартал, 5	26,67	0,032	156,14	155,29	0,008	0,03	0	0,001	0,05	0,0099	Протасы
6282	ВК	13-й квартал, 3	14,73	0,032	151,85	152,28	0,008	0,03	0	0,001	0,05	0,0099	Протасы
6284	ВК	14-й квартал, 8	23,69	0,032	156,14	156,11	0,008	0,03	0	0,001	0,05	0,0099	Протасы
6286	ВК	13-й квартал, 9	24,58	0,032	155,96	155,66	0,008	0,03	0	0,001	0,05	0,0099	Протасы
6288	ВК	13-й квартал, 10	18,34	0,032	155,59	155,74	0,008	0,03	0	0,001	0,05	0,0099	Протасы
6290	ВК	14-й квартал, 12	28,79	0,032	155,59	155,52	0,008	0,03	0	0,002	0,05	0,0099	Протасы
6292	ВК	14-й квартал, 7	28,27	0,032	155,96	155,72	0,008	0,03	0	0,001	0,05	0,0099	Протасы
6294	ВК	14-й квартал, 1	18,96	0,032	151,69	152,55	0,008	0,03	0	0,001	0,05	0,0099	Протасы
6296	ВК	13-й квартал, 11	26,35	0,032	155,59	156,23	0,008	0,03	0	0,001	0,05	0,0099	Протасы
6297	ВК	ВК	28,25	0,032	151,85	152,04	0,008	0,03	0	0,001	0,05	0,0099	Протасы
6298	ВК	ВК	42,19	0,032	152,04	151,87	0,008	0,03	0	0,002	0,05	0,0099	Протасы
6300	ВК	ВК	76,32	0,032	151,4	151,81	0	0	0	0	0	0	Протасы
6302	ВК	ВК	22,23	0,032	151,81	151,27	0	0	0	0	0	0	Протасы
6304	ВК	15-й квартал, 5	26,49	0,032	144,29	142,98	0,008	0,03	0	0,001	0,05	0,0099	Протасы
6306	ВК	ВК	70,64	0,16	151,97	151,69	0,0465	0,17	0	0	0	0,0023	Протасы
6308	ВК	ВК	49,48	0,16	145,69	149,25	0,0865	0,31	0	0	0	0,0043	Протасы
6310	ВК	ВК	27,53	0,16	143,66	145,69	0,0945	0,34	0	0	0	0,0047	Протасы
6312	ВК	ВК	55,8	0,16	139,73	143,66	0,1025	0,37	0	0	0	0,0051	Протасы
6314	ВК	ВК	56,6	0,16	151,8	151,97	0,0545	0,2	0	0	0	0,0027	Протасы
6316	ВК	ВК	119,86	0,16	131,76	139,73	0,1105	0,4	0	0	0	0,0055	Протасы
6317	ВК	ВК	404,28	0,16	142,81	131,76	0,1185	0,43	0	0,001	0	0,0059	Протасы
6320	ВК	14-й квартал, 2	25,31	0,032	151,97	152,6	0,008	0,03	0	0,001	0,05	0,0099	Протасы
6322	ВК	17-й квартал, 2	23,28	0,032	151,8	151,17	0,008	0,03	0	0,001	0,05	0,0099	Протасы
6324	ВК	17-й квартал, 1	20,3	0,032	151,8	152,84	0,008	0,03	0	0,001	0,05	0,0099	Протасы
6326	ВК	17-й квартал, 3	20,25	0,032	149,25	151,3	0,008	0,03	0	0,001	0,05	0,0099	Протасы
6328	ВК	17-й квартал, 4	32,55	0,032	149,25	149,66	0,008	0,03	0	0,002	0,05	0,0099	Протасы
6330	ВК	17-й квартал, 5	36,89	0,032	145,69	145,79	0,008	0,03	0	0,002	0,05	0,0099	Протасы
6332	ВК	17-й квартал, 6	26,27	0,032	143,66	144,37	0,008	0,03	0	0,001	0,05	0,0099	Протасы
6334	ВК	17-й квартал, 8	26,09	0,032	139,73	140,35	0,008	0,03	0	0,001	0,05	0,0099	Протасы
6336	ВК	17-й квартал, 17	27,68	0,032	131,76	132	0,008	0,03	0	0,001	0,05	0,0099	Протасы
6337	ВК	ВК	110,91	0,16	147,38	142,81	0,0813	0,29	0	0	0	0,004	Протасы
6339	ВК	ВК	33,51	0,16	145,74	144,64	0,0612	0,22	0	0	0	0,003	Протасы
6340	ВК	ВК	29,56	0,16	166,87	165,44	0,0618	0,22	0	0	0	0,0031	Протасы
6342	ВК	4-й квартал, 1	31,6	0,032	166,87	166,34	0,008	0,03	0	0,002	0,05	0,0099	Протасы
6344	ВК	ВК	34,04	0,16	157,54	157,45	0,1825	0,66	0	0	0	0,0091	Протасы
6346	ВК	4-й квартал, 6	17,48	0,032	157,54	158,03	0,008	0,03	0	0,001	0,05	0,0099	Протасы
6349	ВК	4-й квартал, 5	32,53	0,032	159,17	160,28	0,008	0,03	0	0,002	0,05	0,0099	Протасы
6351	ВК	4-й квартал, 3	27,28	0,032	162,12	163,12	0,008	0,03	0	0,001	0,05	0,0099	Протасы
6353	ВК	4-й квартал, 2	31,5	0,032	164,66	165,09	0,008	0,03	0	0,002	0,05	0,0099	Протасы
6355	ВК	Квартал 4А, 1	23,22	0,032	154,18	153,94	0,008	0,03	0	0,001	0,05	0,0099	Протасы
6357	ВК	Квартал 4А, 2	45,57	0,032	157,54	154,55	0,008	0,03	0	0,002	0,05	0,0099	Протасы

Sys	Начало участка	Конец участка	Длина участка, м	Внутренний диаметр трубы, м	Геодезическая отметка начала участка, м	Геодезическая отметка конца участка, м	Расход воды на участке, л/с	Расход воды на участке, м3/ч	Утечка на участке, л/с	Потери напора на участке, м	Удельные линейные потери, мм/м	Скорость движения воды на участке, м/с	Поселение
6359	ВК	Потребитель	40,52	0,032	157,45	155,47	0,008	0,03	0	0,002	0,05	0,0099	Протасы
6361	ВК	11-й квартал, 2	29,09	0,032	143,56	145,37	0,008	0,03	0	0,002	0,05	0,0099	Протасы
6363	ВК	11-й квартал, 3	19,32	0,032	144,64	145,57	0,008	0,03	0	0,001	0,05	0,0099	Протасы
6365	ВК	11-й квартал, 4	24,67	0,032	145,74	146,93	0,008	0,03	0	0,001	0,05	0,0099	Протасы
6367	ВК	11-й квартал, 1А	42,2	0,032	142,81	145,02	0,008	0,03	0	0,002	0,05	0,0099	Протасы
6369	ВК	15-й квартал, 4	25,58	0,032	145,13	143,5	0,008	0,03	0	0,001	0,05	0,0099	Протасы
6372	ВК	ВК	243,57	0,032	145,05	137,71	0,008	0,03	0	0,013	0,05	0,0099	Протасы
6374	ВК	16-й квартал, 5	133,96	0,032	145,05	143,4	0,008	0,03	0	0,007	0,05	0,0099	Протасы
6375	ВК	ВК	23,16	0,032	145,05	145,12	0,04	0,14	0	0,006	0,24	0,0497	Протасы
6376	ВК	ВК	34,42	0,032	145,13	144,29	0,016	0,06	0	0,004	0,1	0,0199	Протасы
6378	ВК	ВК	25,46	0,032	145,12	145,13	0,032	0,12	0	0,005	0,19	0,0398	Протасы
6381	ВК	15-й квартал, 6	23,45	0,032	144,29	145,57	0,008	0,03	0	0,001	0,05	0,0099	Протасы
6383	ВК	15-й квартал, 7	18,76	0,032	145,13	145,89	0,008	0,03	0	0,001	0,05	0,0099	Протасы
6385	ВК	15-й квартал, 3	27,02	0,032	145,12	143,63	0,008	0,03	0	0,001	0,05	0,0099	Протасы
6387	ВК	16-й квартал, 3	26,13	0,032	137,71	139,65	0,008	0,03	0	0,001	0,05	0,0099	Протасы
6536	ВК	ПВК	331,45	0,16	170,8	153,4	3,3593	12,09	0	0,119	0,33	0,1671	Протасы
6537	ОК	ВК	865,13	0,16	210,13	170,8	3,3593	12,09	0	0,31	0,33	0,1671	Протасы
6538	Болгары Скважина №13	ОК	17,17	0,16	172,99	172,73	0	0	0	0	0	0	Протасы
6577	ОК	ВК	221,74	0,16	172,73	170,8	0	0	0	0	0	0	Протасы
6578	Болгары Скважина №91	ОК	8,8	0,16	164,97	165,12	0	0	0	0	0	0	Протасы
6579	ОК	ПВК	383,18	0,16	165,12	153,4	0	0	0	0	0	0	Протасы
6581	Болгары Скважина №8	ОК	10,28	0,16	157,49	157,53	0	0	0	0	0	0	Протасы
6582	ОК	ПВК	147,98	0,16	157,53	153,4	0	0	0	0	0	0	Протасы
6584	Протасы Скважина №15	ОК	9,44	0,16	210,07	210,13	3,3593	12,09	0	0,003	0,33	0,1671	Протасы
5412	ВК	ВК	41,1	0,16	163,72	162,31	0,1352	0,49	0	0	0	0,0067	Протасы
5410	ВК	ВК	27,64	0,16	162,31	161,67	0,1192	0,43	0	0	0	0,0059	Протасы
5407	ВК	ВК	37,68	0,16	158,38	156,66	0,0872	0,31	0	0	0	0,0043	Протасы
5405	ВК	ВК	30,8	0,16	156,66	155,59	0,0712	0,26	0	0	0	0,0035	Протасы
5401	ВК	6-й квартал, 10	16,56	0,032	169,07	168,7	0,008	0,03	0	0,001	0,05	0,0099	Протасы
5379	ВК	ВК	39,64	0,16	165,91	165,87	0,016	0,06	0	0	0	0,0008	Протасы
5377	ВК	ВК	36,2	0,16	165,32	165,91	0,032	0,12	0	0	0	0,0016	Протасы
5375	ВК	ВК	85,42	0,16	165,85	165,32	0,04	0,14	0	0	0	0,002	Протасы
5373	ВК	25-й квартал, 10	28,14	0,032	171,63	169,71	0,008	0,03	0	0,001	0,05	0,0099	Протасы
5371	ВК	23-й квартал, 15	17,38	0,032	167,09	166,82	0,008	0,03	0	0,001	0,05	0,0099	Протасы
5369	ВК	ВК	30,26	0,16	168,35	167,09	0,008	0,03	0	0	0	0,0004	Протасы
5367	ВК	23-й квартал, 14	20,37	0,032	168,35	168,1	0,008	0,03	0	0,001	0,05	0,0099	Протасы
5365	ВК	ВК	67,19	0,16	172,07	168,35	0,016	0,06	0	0	0	0,0008	Протасы
5361	ВК	ВК	118,54	0,2	173,07	180,24	2,2297	8,03	0	0,006	0,05	0,071	Протасы
5359	ВК	ВК	123,02	0,2	180,24	184,1	2,2137	7,97	0	0,007	0,05	0,0705	Протасы
5357	ВК	ВНБ Протасы	994,4	0,16	184,1	201,05	2,1417	7,71	0	0,152	0,14	0,1065	Протасы
5356	ВК	ВК	206,64	0,16	179,04	186,25	0,016	0,06	0	0	0	0,0008	Протасы
5355	ВК	20-й квартал, 4	81,29	0,032	180,34	183,97	0,008	0,03	0	0,004	0,05	0,0099	Протасы
5353	ВК	19-й квартал, 18	30,96	0,032	183,5	184,97	0,008	0,03	0	0,002	0,05	0,0099	Протасы
5351	ВК	19-й квартал, 8	27,36	0,032	178,32	179,36	0,008	0,03	0	0,001	0,05	0,0099	Протасы
5349	ВК	19-й квартал, 7	27,95	0,032	177,98	179,01	0,008	0,03	0	0,001	0,05	0,0099	Протасы
5347	ВК	19-й квартал, 5	30,06	0,032	177,19	178,76	0,008	0,03	0	0,002	0,05	0,0099	Протасы
5345	ВК	19-й квартал, 3	31,91	0,032	177,27	178,26	0,008	0,03	0	0,002	0,05	0,0099	Протасы
5343	ВК	1-й квартал, 1	30,24	0,032	173,12	174,19	0,008	0,03	0	0,002	0,05	0,0099	Протасы
5341	ВК	1-й квартал, 18	28,16	0,032	174,18	175,21	0,008	0,03	0	0,001	0,05	0,0099	Протасы
5339	ВК	1-й квартал, 17	27,25	0,032	177,27	176,19	0,008	0,03	0	0,001	0,05	0,0099	Протасы
5337	ВК	1-й квартал, 16	38,29	0,032	177,27	175,96	0,008	0,03	0	0,002	0,05	0,0099	Протасы
5335	ВК	1-й квартал, 15	24,45	0,032	177,19	176,09	0,008	0,03	0	0,001	0,05	0,0099	Протасы
5333	ВК	1-й квартал, 14	37,18	0,032	177,19	176,17	0,008	0,03	0	0,002	0,05	0,0099	Протасы
5331	ВК	1-й квартал, 13	29,41	0,032	177,98	176,8	0,008	0,03	0	0,002	0,05	0,0099	Протасы
5329	ВК	1-й квартал, 12	27,44	0,032	178,32	177,29	0,008	0,03	0	0,001	0,05	0,0099	Протасы
5326	ВК	ВК	75,05	0,16	183,5	183,4	0,1863	0,67	0	0	0	0,0093	Протасы
5325	ВК	ВК	78,74	0,16	176,1	183,5	0,1943	0,7	0	0	0	0,0097	Протасы
5323	ВК	ВК	80,66	0,16	177,27	175,14	0,7757	2,79	0	0,002	0,02	0,0386	Протасы
5322	ВК	ВК	69,79	0,16	177,19	177,27	0,7997	2,88	0	0,002	0,02	0,0398	Протасы
5320	ВК	ВК	65,04	0,16	177,98	177,19	0,8237	2,97	0	0,002	0,02	0,041	Протасы
5318	ВК	ВК	32,1	0,16	178,32	177,98	0,8397	3,02	0	0,001	0,02	0,0418	Протасы
5316	ВК	ВК	69,49	0,16	179,04	178,32	0,8557	3,08	0	0,002	0,03	0,0426	Протасы
5314	ВК	ВК	31,56	0,16	180,34	179,04	2,1177	7,62	0	0,005	0,14	0,1053	Протасы
5313	ВК	ВК	93,83	0,16	191,63	180,34	2,1257	7,65	0	0,014	0,14	0,1057	Протасы
5312	ВК	19-й квартал, 12	47,55	0,032	186,34	186,43	0,008	0,03	0	0,003	0,05	0,0099	Протасы
5310	ВК	19-й квартал, 14	29,25	0,032	186,34	183,58	0,008	0,03	0	0,002	0,05	0,0099	Протасы
5308	ВК	Потребитель	28,65	0,032	176,1	175,41	0,008	0,03	0	0,002	0,05	0,0099	Протасы
5306	ВК	18-й квартал, 15	17,39	0,032	179,84	178,23	0,008	0,03	0	0,001	0,05	0,0099	Протасы
5304	ВК	18-й квартал, 8	26,52	0,032	171,06	171,8	0,008	0,03	0	0,001	0,05	0,0099	Протасы
5302	ВК	18-й квартал, 7	28,94	0,032	169,63	170,57	0,008	0,03	0	0,002	0,05	0,0099	Протасы
5300	ВК	ПВК	46,48	0,16	164,6	163,65	0,1143	0,41	0	0	0	0,0057	Протасы
5299	ВК	ВК	165,82	0,16	167,49	164,6	0,1223	0,44	0	0	0	0,0061	Протасы

Sys	Начало участка	Конец участка	Длина участка, м	Внутренний диаметр трубы, м	Геодезическая отметка начала участка, м	Геодезическая отметка конца участка, м	Расход воды на участке, л/с	Расход воды на участке, м3/ч	Утечка на участке, л/с	Потери напора на участке, м	Удельные линейные потери, мм/м	Скорость движения воды на участке, м/с	Поселение
5297	ВК	ВК	31,04	0,16	169,57	167,49	0,1303	0,47	0	0	0	0,0065	Протасы
5295	ВК	ВК	31,65	0,16	172,23	169,57	0,1383	0,5	0	0	0	0,0069	Протасы
5293	ВК	ВК	28,76	0,16	173,2	172,23	0,1463	0,53	0	0	0	0,0073	Протасы
5291	ВК	ВК	25,01	0,16	174,92	173,2	0,1543	0,56	0	0	0	0,0077	Протасы
5289	ВК	ВК	43,24	0,16	176,74	174,92	0,1623	0,58	0	0	0	0,0081	Протасы
5287	ВК	ВК	41,99	0,16	179,84	176,74	0,1703	0,61	0	0	0	0,0085	Протасы
5284	ВК	18-й квартал, 14	16,66	0,032	183,4	181,73	0,008	0,03	0	0,001	0,05	0,0099	Протасы
5282	ВК	ВК	41,66	0,16	183,4	179,84	0,1783	0,64	0	0	0	0,0089	Протасы
5280	ВК	ВК	27,04	0,16	175,14	176,1	0,2023	0,73	0	0	0	0,0101	Протасы
5278	ВК	4-й квартал, 11	18,59	0,032	162,52	164,6	0,008	0,03	0	0,001	0,05	0,0099	Протасы
5276	ВК	4-й квартал, 10	31,44	0,032	163,39	164,54	0,008	0,03	0	0,002	0,05	0,0099	Протасы
5274	ВК	4-й квартал, 9	22,79	0,032	162,36	164,6	0,008	0,03	0	0,001	0,05	0,0099	Протасы
5272	ВК	4-й квартал, 8	23,18	0,032	160,56	160,7	0,008	0,03	0	0,001	0,05	0,0099	Протасы
5270	ВК	ВК	45,59	0,16	160,56	157,04	0,2065	0,74	0	0	0	0,0103	Протасы
5268	ВК	ВК	30,2	0,16	162,36	160,56	0,2145	0,77	0	0	0	0,0107	Протасы
5266	ВК	ВК	40,08	0,16	163,39	162,36	0,2225	0,8	0	0	0	0,0111	Протасы
5264	ВК	ВК	32,73	0,16	162,52	163,39	0,2305	0,83	0	0	0	0,0115	Протасы
5262	ВК	ВК	29,73	0,16	163,45	162,52	0,2385	0,86	0	0	0	0,0119	Протасы
5260	ВК	3-й квартал, 7	15,74	0,032	166,35	167,5	0,008	0,03	0	0,001	0,05	0,0099	Протасы
5258	ВК	3-й квартал, 8	18,51	0,032	167,32	168,39	0,008	0,03	0	0,001	0,05	0,0099	Протасы
5256	ВК	3-й квартал, 9	15,95	0,032	168,47	169,53	0,008	0,03	0	0,001	0,05	0,0099	Протасы
5254	ВК	ВК	96,68	0,16	171,28	168,47	0,3803	1,37	0	0	0	0,0189	Протасы
5253	ВК	ВК	47,3	0,16	168,47	167,32	0,3723	1,34	0	0	0	0,0185	Протасы
5251	ВК	ВК	29,04	0,16	167,32	166,35	0,3643	1,31	0	0	0	0,0181	Протасы
5249	ВК	ВК	80,4	0,16	166,35	163,45	0,3563	1,28	0	0	0	0,0177	Протасы
5247	ВК	3-й квартал, 5	23,15	0,032	167,28	167,54	0,008	0,03	0	0,001	0,05	0,0099	Протасы
5245	ВК	4-й квартал, 12	41,62	0,032	167,67	166,89	0,008	0,03	0	0,002	0,05	0,0099	Протасы
5243	ВК	3-й квартал, 4	21,39	0,032	167,67	168,31	0,008	0,03	0	0,001	0,05	0,0099	Протасы
5241	ВК	4-й квартал, 13	30,56	0,032	167,46	167,09	0,008	0,03	0	0,002	0,05	0,0099	Протасы
5239	ВК	3-й квартал, 3	17,51	0,032	167,46	168,02	0,008	0,03	0	0,001	0,05	0,0099	Протасы
5237	ВК	3-й квартал, 2	22,96	0,032	166,87	167,26	0,008	0,03	0	0,001	0,05	0,0099	Протасы
5234	ВК	ВК	53,39	0,16	163,45	167,28	0,1178	0,42	0	0	0	0,0059	Протасы
5232	ВК	ВК	19,4	0,16	167,28	167,67	0,1098	0,4	0	0	0	0,0055	Протасы
5230	ВК	ВК	32,64	0,16	167,67	167,46	0,0938	0,34	0	0	0	0,0047	Протасы
5228	ВК	ВК	50,49	0,16	167,46	166,87	0,0778	0,28	0	0	0	0,0039	Протасы
5226	ВК	2-й квартал, 10	31,48	0,032	172,92	173,78	0,008	0,03	0	0,002	0,05	0,0099	Протасы
5225	ВК	3-й квартал, 10	30,9	0,032	172,25	171,19	0,008	0,03	0	0,002	0,05	0,0099	Протасы
5223	ВК	2-й квартал, 9	13,96	0,032	172,25	172,54	0,008	0,03	0	0,001	0,05	0,0099	Протасы
5221	ВК	3-й квартал, 11	30,04	0,032	172,99	172,72	0,008	0,03	0	0,002	0,05	0,0099	Протасы
5218	ВНБ Протасы	ВК	293,1	0,16	201,05	191,63	2,1417	7,71	0	0,045	0,14	0,1065	Протасы
5216	ВК	20-й квартал, 7	37,21	0,032	186,25	188,06	0,008	0,03	0	0,002	0,05	0,0099	Протасы
5214	ВК	20-й квартал, 8	31,93	0,032	188,47	189,71	0,008	0,03	0	0,002	0,05	0,0099	Протасы
5212	ВК	ВК	44,33	0,16	186,25	188,47	0,008	0,03	0	0	0	0,0004	Протасы
6177	ВК	32-й квартал, 1	28,28	0,032	164,17	164,52	0,008	0,03	0	0,001	0,05	0,0099	Протасы
6174	ВК	ВК	56,98	0,2	164,17	166,6	3,1433	11,32	0	0,006	0,09	0,1001	Протасы
6173	ВК	ВК	68,38	0,2	160,49	164,17	3,1513	11,34	0	0,007	0,09	0,1003	Протасы
6172	ВК	ВК	60,4	0,2	166,6	169,97	2,2713	8,18	0	0,003	0,05	0,0723	Протасы
6171	ВК	31-й квартал, 2	24	0,032	166,97	168,09	0,008	0,03	0	0,001	0,05	0,0099	Протасы
6169	ВК	31-й квартал, 2/2	18,56	0,032	167,14	168,34	0,008	0,03	0	0,001	0,05	0,0099	Протасы
6167	ВК	31-й квартал, 4	18,9	0,032	167,51	168,37	0,008	0,03	0	0,001	0,05	0,0099	Протасы
6166	ВК	Квартал 27А, 5	26,02	0,032	156,47	155,98	0,008	0,03	0	0,001	0,05	0,0099	Протасы
6164	ВК	Квартал 27А, 4	17,48	0,032	156,47	156,77	0,008	0,03	0	0,001	0,05	0,0099	Протасы
6162	ВК	Квартал 27А, 8	19,4	0,032	154,39	154,91	0,008	0,03	0	0,001	0,05	0,0099	Протасы
6160	ВК	Квартал 27А, 9	21,09	0,032	154,54	155,23	0,008	0,03	0	0,001	0,05	0,0099	Протасы
6158	ВК	27-й квартал, 12	25,36	0,032	148,29	149,32	0,008	0,03	0	0,001	0,05	0,0099	Протасы
6156	ВК	ВК	145,61	0,16	148,71	148,29	0,024	0,09	0	0	0	0,0012	Протасы
6154	ВК	26-й квартал, 9	27,4	0,032	166,18	165,07	0,008	0,03	0	0,001	0,05	0,0099	Протасы
6152	ВК	26-й квартал, 8	82,6	0,032	160,49	163,08	0,008	0,03	0	0,004	0,05	0,0099	Протасы
6150	ВК	26-й квартал, 7	23,83	0,032	160,17	161,04	0,008	0,03	0	0,001	0,05	0,0099	Протасы
6146	ВК	27-й квартал, 11	22,51	0,032	148,13	149,05	0,008	0,03	0	0,001	0,05	0,0099	Протасы
6144	ВК	ВК	36,29	0,16	148,29	148,13	0,016	0,06	0	0	0	0,0008	Протасы
6140	ВК	ВК	96,63	0,16	148,13	150,05	0,008	0,03	0	0	0	0,0004	Протасы
6139	ВК	ВК	22,51	0,032	154,39	154,54	0,008	0,03	0	0,001	0,05	0,0099	Протасы
6137	ВК	ВК	39	0,032	154,38	154,39	0,016	0,06	0	0,004	0,1	0,0199	Протасы
6135	ВК	ВК	86,71	0,032	157,31	156,47	0,016	0,06	0	0,009	0,1	0,0199	Протасы
6132	ВК	ВК	78,01	0,16	157,31	160,49	3,3033	11,89	0	0,027	0,32	0,1643	Протасы
6131	ВК	ВК	102,31	0,16	154,38	157,31	3,3193	11,95	0	0,036	0,32	0,1651	Протасы
6129	ВК	ВК	118,18	0,16	148,71	154,38	3,3353	12,01	0	0,042	0,32	0,1659	Протасы
6128	ВК	Квартал 27Б, 1	19,1	0,032	150,05	149,43	0,008	0,03	0	0,001	0,05	0,0099	Протасы
6126	ВК	26-й квартал, 14	36,92	0,032	165,87	163,9	0,008	0,03	0	0,002	0,05	0,0099	Протасы
6125	ВК	26-й квартал, 13	32,22	0,032	165,91	164,46	0,008	0,03	0	0,002	0,05	0,0099	Протасы
6124	ВК	26-й квартал, 10	13,9	0,032	165,14	164,39	0,008	0,03	0	0,001	0,05	0,0099	Протасы

Sys	Начало участка	Конец участка	Длина участка, м	Внутренний диаметр трубы, м	Геодезическая отметка начала участка, м	Геодезическая отметка конца участка, м	Расход воды на участке, л/с	Расход воды на участке, м3/ч	Утечка на участке, л/с	Потери напора на участке, м	Удельные линейные потери, мм/м	Скорость движения воды на участке, м/с	Поселение
6123	ВК	26-й квартал, 10А	13,13	0,032	164,83	164,58	0,008	0,03	0	0,001	0,05	0,0099	Протасы
6122	ВК	26-й квартал, 11	11,96	0,032	164,7	164	0,008	0,03	0	0,001	0,05	0,0099	Протасы
6121	ВК	ВК	14,81	0,032	164,83	164,7	0,008	0,03	0	0,001	0,05	0,0099	Протасы
6120	ВК	ВК	23,69	0,032	165,14	164,83	0,016	0,06	0	0,003	0,1	0,0199	Протасы
6119	ВК	ВК	18,54	0,032	165,85	165,14	0,024	0,09	0	0,003	0,14	0,0298	Протасы
6118	ВК	26-й квартал, 6	25,93	0,032	158,94	160,57	0,008	0,03	0	0,001	0,05	0,0099	Протасы
6116	ВК	26-й квартал, 5	24,5	0,032	159,17	160,48	0,008	0,03	0	0,001	0,05	0,0099	Протасы
6115	ВК	ВК	36,17	0,16	158,94	159,17	0,024	0,09	0	0	0	0,0012	Протасы
6113	ВК	26-й квартал, 3	27,08	0,032	159,76	161,08	0,008	0,03	0	0,001	0,05	0,0099	Протасы
6112	ВК	26-й квартал, 1	30,26	0,032	158,96	160,41	0,008	0,03	0	0,002	0,05	0,0099	Протасы
6111	ВК	ВК	75,76	0,16	159,76	158,96	0,008	0,03	0	0	0	0,0004	Протасы
6110	ВК	ВК	33,9	0,16	159,42	159,76	0,016	0,06	0	0	0	0,0008	Протасы
6109	ВК	ВК	29,38	0,16	159,17	159,42	0,016	0,06	0	0	0	0,0008	Протасы
6108	ВК	ВК	44,73	0,16	160,17	158,94	0,032	0,12	0	0	0	0,0016	Протасы
6106	ВК	ВК	37,62	0,16	160,49	160,17	0,04	0,14	0	0	0	0,002	Протасы
6104	ВК	25-й квартал, 7	84,77	0,032	166,6	168,91	0,008	0,03	0	0,004	0,05	0,0099	Протасы
6103	ВК	25-й квартал, 6А	19,15	0,032	166,18	166,9	0,008	0,03	0	0,001	0,05	0,0099	Протасы
6101	ВК	25-й квартал, 6	19,94	0,032	165,85	166,58	0,008	0,03	0	0,001	0,05	0,0099	Протасы
6100	ВК	25-й квартал, 3	22,96	0,032	165,32	166,11	0,008	0,03	0	0,001	0,05	0,0099	Протасы
6099	ВК	25-й квартал, 2	14,81	0,032	165,91	166,23	0,008	0,03	0	0,001	0,05	0,0099	Протасы
6098	ВК	25-й квартал, 1	23,08	0,032	165,87	166,84	0,008	0,03	0	0,001	0,05	0,0099	Протасы
6097	ВК	ВК	23,17	0,16	166,18	165,85	0,072	0,26	0	0	0	0,0036	Протасы
6095	ВК	ВК	37,75	0,16	166,6	166,18	0,088	0,32	0	0	0	0,0044	Протасы
6093	ВК	4-й квартал, 7	15,91	0,032	157,04	158,28	0,008	0,03	0	0,001	0,05	0,0099	Протасы
6092	ВК	ВК	72,88	0,16	157,04	157,54	0,1985	0,71	0	0	0	0,0099	Протасы
6091	ВК	3-й квартал, 1	30,68	0,032	167,01	167,81	0,008	0,03	0	0,002	0,05	0,0099	Протасы
6089	ВК	32-й квартал, 15	24,37	0,032	167,53	166,3	0,008	0,03	0	0,001	0,05	0,0099	Протасы
6088	ВК	32-й квартал, 12	26,54	0,032	166,87	165,71	0,008	0,03	0	0,001	0,05	0,0099	Протасы
6086	ВК	32-й квартал, 11	31,26	0,032	165,82	165,26	0,008	0,03	0	0,002	0,05	0,0099	Протасы
6084	ВК	31-й квартал, 26	25,32	0,032	173,53	172,52	0,008	0,03	0	0,001	0,05	0,0099	Протасы
6082	ВК	31-й квартал, 25	15,71	0,032	173,9	173,23	0,008	0,03	0	0,001	0,05	0,0099	Протасы
6080	ВК	31-й квартал, 24	18,17	0,032	173,79	173,16	0,008	0,03	0	0,001	0,05	0,0099	Протасы
6078	ВК	31-й квартал, 23	20,13	0,032	173,69	173,07	0,008	0,03	0	0,001	0,05	0,0099	Протасы
6076	ВК	31-й квартал, 22	24,5	0,032	173,46	172,25	0,008	0,03	0	0,001	0,05	0,0099	Протасы
6074	ВК	31-й квартал, 21	27,9	0,032	173,47	171,73	0,008	0,03	0	0,001	0,05	0,0099	Протасы
6072	ВК	31-й квартал, 20	28,68	0,032	173,36	171,57	0,008	0,03	0	0,002	0,05	0,0099	Протасы
6070	ВК	31-й квартал, 19	27,59	0,032	173,19	171,28	0,008	0,03	0	0,001	0,05	0,0099	Протасы
6068	ВК	31-й квартал, 18	26,23	0,032	172,77	171,33	0,008	0,03	0	0,001	0,05	0,0099	Протасы
6065	ВК	ВК	23,07	0,16	172,32	172,77	0,0945	0,34	0	0	0	0,0047	Протасы
6064	ВК	ВК	13,67	0,16	172,77	173,03	0,0865	0,31	0	0	0	0,0043	Протасы
6062	ВК	ВК	18,55	0,16	173,03	173,19	0,0785	0,28	0	0	0	0,0039	Протасы
6061	ВК	ВК	18,8	0,16	173,19	173,36	0,0705	0,25	0	0	0	0,0035	Протасы
6059	ВК	ВК	26,4	0,16	173,36	173,47	0,0625	0,22	0	0	0	0,0031	Протасы
6057	ВК	ВК	17,2	0,16	173,47	173,46	0,0545	0,2	0	0	0	0,0027	Протасы
6055	ВК	ВК	15,39	0,16	173,69	173,79	0,0225	0,08	0	0	0	0,0011	Протасы
6054	ВК	ВК	15,39	0,16	173,79	173,9	0,0145	0,05	0	0	0	0,0007	Протасы
6052	ВК	ВК	25,1	0,16	173,9	173,53	0,0065	0,02	0	0	0	0,0003	Протасы
6050	ВК	ВК	22,11	0,16	173,53	173,07	0,0015	0,01	0	0	0	0	Протасы
6048	ВК	ВК	23,07	0,2	171,86	173,07	2,2713	8,18	0	0,001	0,05	0,0723	Протасы
6047	ВК	ВК	35,32	0,2	169,97	171,86	2,2713	8,18	0	0,002	0,05	0,0723	Протасы
6044	ВК	31-й квартал, 5	17,65	0,032	167,57	168,58	0,008	0,03	0	0,001	0,05	0,0099	Протасы
6042	ВК	31-й квартал, 6	17,15	0,032	167,74	168,84	0,008	0,03	0	0,001	0,05	0,0099	Протасы
6040	ВК	31-й квартал, 7	18,02	0,032	167,53	168,53	0,008	0,03	0	0,001	0,05	0,0099	Протасы
6038	ВК	31-й квартал, 8	16,55	0,032	167,8	168,63	0,008	0,03	0	0,001	0,05	0,0099	Протасы
6036	ВК	31-й квартал, 9	14,66	0,032	167,53	168,27	0,008	0,03	0	0,001	0,05	0,0099	Протасы
6034	ВК	31-й квартал, 10	18,89	0,032	167,33	168,03	0,008	0,03	0	0,001	0,05	0,0099	Протасы
6032	ВК	31-й квартал, 11	17,37	0,032	166,87	167,44	0,008	0,03	0	0,001	0,05	0,0099	Протасы
6030	ВК	31-й квартал, 12	18,8	0,032	166,39	167,01	0,008	0,03	0	0,001	0,05	0,0099	Протасы
6028	ВК	31-й квартал, 13	14,09	0,032	166,44	166,7	0,008	0,03	0	0,001	0,05	0,0099	Протасы
6026	ВК	31-й квартал, 14	15,3	0,032	167,83	168,13	0,008	0,03	0	0,001	0,05	0,0099	Протасы
6024	ПВК	31-й квартал, 15	9,95	0,032	170,2	170,1	0,008	0,03	0	0,001	0,05	0,0099	Протасы
6022	ВК	31-й квартал, 16	18,24	0,032	171,6	170,67	0,008	0,03	0	0,001	0,05	0,0099	Протасы
6020	ВК	31-й квартал, 17	24,37	0,032	172,32	171,04	0,008	0,03	0	0,001	0,05	0,0099	Протасы
6018	ВК	ВК	22,73	0,16	171,6	172,32	0,1105	0,4	0	0	0	0,0055	Протасы
6017	ПВК	ВК	43,34	0,16	170,2	171,6	0,1185	0,43	0	0	0	0,0059	Протасы
6015	ВК	ПВК	47,64	0,16	167,83	170,2	0,6241	2,25	0	0,001	0,01	0,031	Протасы
6013	ВК	ВК	27,34	0,16	166,44	167,83	0,6321	2,28	0	0	0,01	0,0314	Протасы
6011	ВК	ВК	32,52	0,16	165,82	166,44	0,6401	2,3	0	0	0,01	0,0318	Протасы
6009	ВК	ВК	27,62	0,16	166,39	165,82	0,6481	2,33	0	0	0,01	0,0322	Протасы
6007	ВК	ВК	24,5	0,16	166,87	166,39	0,6561	2,36	0	0	0,01	0,0326	Протасы
6005	ВК	ВК	26,77	0,16	167,33	166,87	0,6721	2,42	0	0	0,01	0,0334	Протасы
6003	ВК	ВК	19,37	0,16	167,53	167,33	0,6801	2,45	0	0	0,01	0,0338	Протасы

Sys	Начало участка	Конец участка	Длина участка, м	Внутренний диаметр трубы, м	Геодезическая отметка начала участка, м	Геодезическая отметка конца участка, м	Расход воды на участке, л/с	Расход воды на участке, м3/ч	Утечка на участке, л/с	Потери напора на участке, м	Удельные линейные потери, мм/м	Скорость движения воды на участке, м/с	Поселение
6001	ВК	ВК	25,05	0,16	167,8	167,53	0,6881	2,48	0	0	0,01	0,0342	Протасы
5999	ВК	ВК	25,11	0,16	167,53	167,8	0,6961	2,51	0	0	0,01	0,0346	Протасы
5997	ВК	ВК	22,24	0,16	167,74	167,53	0,7121	2,56	0	0	0,02	0,0354	Протасы
5995	ВК	ВК	23,15	0,16	167,57	167,74	0,7281	2,62	0	0	0,02	0,0362	Протасы
5993	ВК	30-й квартал, 3	25,45	0,032	173,69	175	0,008	0,03	0	0,001	0,05	0,0099	Протасы
5991	ВК	30-й квартал, 5	17,49	0,032	173,46	174,27	0,008	0,03	0	0,001	0,05	0,0099	Протасы
5989	ВК	30-й квартал, 7	17,31	0,032	173,03	173,61	0,008	0,03	0	0,001	0,05	0,0099	Протасы
5987	ВК	ВК	25,45	0,16	167,51	167,57	0,7441	2,68	0	0	0,02	0,037	Протасы
5985	ВК	ВК	21,95	0,16	167,14	167,51	0,7521	2,71	0	0	0,02	0,0374	Протасы
5983	ВК	ВК	24,9	0,16	166,97	167,14	0,7601	2,74	0	0,001	0,02	0,0378	Протасы
5981	ВК	ВК	22,33	0,16	166,6	166,97	0,7761	2,79	0	0,001	0,02	0,0386	Протасы
5979	ВК	30-й квартал, 8	18,72	0,032	172,32	173,12	0,008	0,03	0	0,001	0,05	0,0099	Протасы
5975	ВК	ВК	39,3	0,16	173,46	173,69	0,0385	0,14	0	0	0	0,0019	Протасы
5972	ВК	25-й квартал, 8	22,5	0,032	172,29	171,05	0,008	0,03	0	0,001	0,05	0,0099	Протасы
5970	ВК	24-й квартал, 2	24,25	0,032	171,63	172,84	0,008	0,03	0	0,001	0,05	0,0099	Протасы
1466	ПВК	ПВК	1429,15	0,16	153,4	140,5	3,3593	12,09	0	0,512	0,33	0,1671	Протасы
1463	ПВК	Перспективная застройка п. Протасы	42,04	0,05	180,46	182,89	0,2488	0,9	0	0,043	0,93	0,1267	Протасы
1460	П-Гидрант - п. Протасы	ПВК	68,37	0,05	181,41	180,46	0,1625	0,58	0	0,018	0,24	0,0828	Протасы
1459	ПВК	ПВК	185,44	0,05	176,8	180,46	0,0863	0,31	0	0,018	0,09	0,044	Протасы
1458	ПВК	Перспективная застройка п. Протасы	39,02	0,05	176,8	179,12	0,2488	0,9	0	0,04	0,93	0,1267	Протасы
1455	ПВК	ПВК	80,36	0,05	174,92	176,8	0,3351	1,21	0	0,144	1,63	0,1707	Протасы
1454	П-Гидрант - п. Протасы	ПВК	277,45	0,05	184,73	189,83	0,1625	0,58	0	0,074	0,24	0,0828	Протасы
1453	ПВК	П-Гидрант - п. Протасы	134,93	0,05	174,92	184,73	0,1625	0,58	0	0,036	0,24	0,0828	Протасы
1451	ПВК	П-Гидрант - п. Протасы	121,65	0,05	189,83	181,41	0,1625	0,58	0	0,033	0,24	0,0828	Протасы
1448	ПВК	ПВК	131,96	0,05	170,2	174,92	0,4976	1,79	0	0,503	3,47	0,2534	Протасы
1444	ПВК	П-Гидрант - п. Горный	101,41	0,05	154,27	155,02	0,0907	0,33	0	0,01	0,09	0,0462	Протасы
1443	П-Гидрант - п. Горный	ПВК	115,09	0,05	155,02	156,2	0,0907	0,33	0	0,012	0,09	0,0462	Протасы
1441	П-Гидрант - п. Горный	ПВК	178,59	0,05	165,89	159,03	0,0888	0,32	0	0,018	0,09	0,0452	Протасы
1440	ПВК	П-Гидрант - п. Горный	120,92	0,05	164,89	165,89	0,0888	0,32	0	0,012	0,09	0,0452	Протасы
1439	ПВК	Перспективная застройка п. Горный	106,46	0,05	157,44	156,49	0,0449	0,16	0	0,005	0,05	0,0228	Протасы
1436	ПВК	ПВК	35,27	0,05	156,2	157,44	0,0458	0,16	0	0,002	0,05	0,0233	Протасы
1435	ПВК	ПВК	39,15	0,05	157,44	158,32	0,001	0	0	0	0	0,0005	Протасы
1434	ПВК	Перспективная застройка п. Горный	113,37	0,05	156,2	155,53	0,0449	0,16	0	0,006	0,05	0,0228	Протасы
1431	ПВК	Перспективная застройка п. Горный	108,52	0,05	158,32	157,2	0,0449	0,16	0	0,005	0,05	0,0228	Протасы
1428	ПВК	ПВК	67,65	0,05	159,03	158,32	0,0439	0,16	0	0,003	0,04	0,0224	Протасы
1427	ПВК	Перспективная застройка п. Горный	57,02	0,05	154,27	154,25	0,0449	0,16	0	0,003	0,05	0,0228	Протасы
1424	ПВК	Перспективная застройка п. Горный	66,35	0,05	159,03	159,26	0,0449	0,16	0	0,003	0,05	0,0228	Протасы
1421	ПВК	Перспективная застройка п. Горный	69,19	0,05	164,89	163,13	0,0449	0,16	0	0,003	0,05	0,0228	Протасы
1418	ПВК	ПВК	107,86	0,05	163,65	164,89	0,1336	0,48	0	0,016	0,13	0,0681	Протасы
1416	ПВК	ПВК	133,09	0,05	154,66	154,27	0,1356	0,49	0	0,024	0,16	0,069	Протасы
28972	ПВК	ВК	745,91	0,16	140,5	148,71	3,3593	12,09	0	0,267	0,33	0,1671	Протасы
5968	ВК	24-й квартал, 3	20,79	0,032	171,59	172,72	0,008	0,03	0	0,001	0,05	0,0099	Протасы
5966	ВК	24-й квартал, 4	20,54	0,032	172,29	173,51	0,008	0,03	0	0,001	0,05	0,0099	Протасы
5964	ВК	24-й квартал, 6	19,15	0,032	178,91	178,38	0,008	0,03	0	0,001	0,05	0,0099	Протасы
5962	ВК	24-й квартал, 8	30,27	0,032	177,43	176,68	0,008	0,03	0	0,002	0,05	0,0099	Протасы
5960	ВК	ВК	43,29	0,16	178,91	177,43	0,008	0,03	0	0	0	0,0004	Протасы
5958	ВК	ВК	33,49	0,16	180,24	178,91	0,016	0,06	0	0	0	0,0008	Протасы
5956	ВК	ВК	36,74	0,16	171,59	171,63	0,016	0,06	0	0	0	0,0008	Протасы
5954	ВК	ВК	46,71	0,16	172,29	171,59	0,024	0,09	0	0	0	0,0012	Протасы
5952	ВК	ВК	36,27	0,16	173,07	172,29	0,04	0,14	0	0	0	0,002	Протасы
5950	ВК	23-й квартал, 2	61,45	0,032	181,53	179,31	0,008	0,03	0	0,003	0,05	0,0099	Протасы
5948	ВК	23-й квартал, 5	17,94	0,032	181,53	182,27	0,008	0,03	0	0,001	0,05	0,0099	Протасы
5946	ВК	23-й квартал, 4	15,09	0,032	181,53	181,39	0,008	0,03	0	0,001	0,05	0,0099	Протасы
5944	ВК	23-й квартал, 12	29,35	0,032	172,07	172,37	0,008	0,03	0	0,002	0,05	0,0099	Протасы
5942	ВК	ВК	40,46	0,16	174,7	172,07	0,024	0,09	0	0	0	0,0012	Протасы
5941	ВК	23-й квартал, 11	23,87	0,032	174,7	175,29	0,008	0,03	0	0,001	0,05	0,0099	Протасы
5939	ВК	ВК	57,95	0,16	177,8	174,7	0,032	0,12	0	0	0	0,0016	Протасы
5937	ВК	ВК	52,97	0,16	179,2	177,8	0,032	0,12	0	0	0	0,0016	Протасы
5935	ВК	23-й квартал, 8	40,86	0,032	179,2	179,9	0,008	0,03	0	0,002	0,05	0,0099	Протасы
5933	ВК	23-й квартал, 1	23,85	0,032	179,2	178,37	0,008	0,03	0	0,001	0,05	0,0099	Протасы
5931	ВК	ВК	82,8	0,16	182,57	179,2	0,048	0,17	0	0	0	0,0024	Протасы
5929	ВК	ВК	37,6	0,032	182,57	181,53	0,024	0,09	0	0,006	0,14	0,0298	Протасы
5927	ВК	ВК	40,49	0,16	183,23	182,57	0,072	0,26	0	0	0	0,0036	Протасы
5925	ВК	ВК	28,89	0,16	184,1	183,23	0,072	0,26	0	0	0	0,0036	Протасы

Sys	Начало участка	Конец участка	Длина участка, м	Внутренний диаметр трубы, м	Геодезическая отметка начала участка, м	Геодезическая отметка конца участка, м	Расход воды на участке, л/с	Расход воды на участке, м3/ч	Утечка на участке, л/с	Потери напора на участке, м	Удельные линейные потери, мм/м	Скорость движения воды на участке, м/с	Поселение
5923	ВК	18-й квартал, 2	15,61	0,032	164,6	164,91	0,008	0,03	0	0,001	0,05	0,0099	Протасы
5921	ВК	18-й квартал, 22	38,91	0,032	167,49	166,32	0,008	0,03	0	0,002	0,05	0,0099	Протасы
5919	ВК	18-й квартал, 21	36,17	0,032	169,57	168,12	0,008	0,03	0	0,002	0,05	0,0099	Протасы
5917	ВК	18-й квартал, 20	13,74	0,032	172,23	171,6	0,008	0,03	0	0,001	0,05	0,0099	Протасы
5915	ВК	18-й квартал, 19	12,89	0,032	173,2	172,55	0,008	0,03	0	0,001	0,05	0,0099	Протасы
5913	ВК	18-й квартал, 18	20,39	0,032	174,92	173,22	0,008	0,03	0	0,001	0,05	0,0099	Протасы
5911	ВК	18-й квартал, 16	17,76	0,032	176,74	175,32	0,008	0,03	0	0,001	0,05	0,0099	Протасы
5908	ВК	2-й квартал, 8	12,43	0,032	172,99	173,06	0,008	0,03	0	0,001	0,05	0,0099	Протасы
5906	ВК	3-й квартал, 12	26,28	0,032	173,31	173,04	0,008	0,03	0	0,001	0,05	0,0099	Протасы
5904	ВК	2-й квартал, 7	17,93	0,032	173,31	173,5	0,008	0,03	0	0,001	0,05	0,0099	Протасы
5902	ВК	2-й квартал, 6	16,53	0,032	172,77	172,98	0,008	0,03	0	0,001	0,05	0,0099	Протасы
5900	ВК	3-й квартал, 13	26,05	0,032	172,77	172,11	0,008	0,03	0	0,001	0,05	0,0099	Протасы
5898	ВК	3-й квартал, 14	27,79	0,032	171,83	171,15	0,008	0,03	0	0,001	0,05	0,0099	Протасы
5896	ВК	2-й квартал, 5	18,53	0,032	171,83	171,96	0,008	0,03	0	0,001	0,05	0,0099	Протасы
5894	ВК	3-й квартал, 15	23,14	0,032	170,83	170,12	0,008	0,03	0	0,001	0,05	0,0099	Протасы
5892	ВК	3-й квартал, 16	19,61	0,032	169,61	169,31	0,008	0,03	0	0,001	0,05	0,0099	Протасы
5889	ВК	ВК	44,95	0,16	172,92	171,28	0,6772	2,44	0	0,001	0,01	0,0337	Протасы
5887	ВК	ВК	31,42	0,16	171,28	172,25	0,2969	1,07	0	0	0	0,0148	Протасы
5885	ВК	ВК	41,22	0,16	172,25	172,99	0,2809	1,01	0	0	0	0,014	Протасы
5883	ВК	ВК	39,53	0,16	172,99	173,31	0,2649	0,95	0	0	0	0,0132	Протасы
5881	ВК	ВК	28,25	0,16	173,31	172,77	0,2489	0,9	0	0	0	0,0124	Протасы
5879	ВК	ВК	36,91	0,16	172,77	171,83	0,2329	0,84	0	0	0	0,0116	Протасы
5877	ВК	2-й квартал, 4	15,67	0,032	170,83	171,27	0,008	0,03	0	0,001	0,05	0,0099	Протасы
5875	ВК	2-й квартал, 3	21,02	0,032	169,61	169,86	0,008	0,03	0	0,001	0,05	0,0099	Протасы
5873	ВК	3-й квартал, 17	25,56	0,032	168,83	168,23	0,008	0,03	0	0,001	0,05	0,0099	Протасы
5872	ВК	2-й квартал, 2	17,51	0,032	168,83	169,15	0,008	0,03	0	0,001	0,05	0,0099	Протасы
5870	ВК	ВК	71,67	0,16	175,36	172,92	0,6852	2,47	0	0,001	0,01	0,0341	Протасы
5869	ВК	ВК	28,79	0,16	171,83	170,83	0,2169	0,78	0	0	0	0,0108	Протасы
5866	ВК	ВК	35,35	0,16	170,83	169,61	0,2009	0,72	0	0	0	0,01	Протасы
5865	ВК	ВК	47,75	0,16	169,61	168,83	0,1849	0,67	0	0	0	0,0092	Протасы
5863	ВК	ВК	32,43	0,16	168,83	167,72	0,1689	0,61	0	0	0	0,0084	Протасы
5861	ВК	ВК	30,69	0,16	179,04	177,92	1,2461	4,49	0	0,002	0,05	0,062	Протасы
5860	ВК	1-й квартал, 11	17,31	0,032	177,92	177,76	0,008	0,03	0	0,001	0,05	0,0099	Протасы
5858	ВК	1-й квартал, 10	19,33	0,032	176,75	176,79	0,008	0,03	0	0,001	0,05	0,0099	Протасы
5856	ВК	1-й квартал, 9	20,13	0,032	175,73	175,87	0,008	0,03	0	0,001	0,05	0,0099	Протасы
5854	ВК	2-й квартал, 11	29,37	0,032	175,48	174,86	0,008	0,03	0	0,002	0,05	0,0099	Протасы
5852	ВК	2-й квартал, 12	26,38	0,032	175,21	174,84	0,008	0,03	0	0,001	0,05	0,0099	Протасы
5850	ВК	1-й квартал, 8	16,98	0,032	175,21	175,35	0,008	0,03	0	0,001	0,05	0,0099	Протасы
5848	ВК	2-й квартал, 13	25,34	0,032	174,26	174,04	0,008	0,03	0	0,001	0,05	0,0099	Протасы
5846	ВК	1-й квартал, 7	17,76	0,032	174,26	174,71	0,008	0,03	0	0,001	0,05	0,0099	Протасы
5844	ВК	2-й квартал, 14	28,27	0,032	173,54	173,46	0,008	0,03	0	0,001	0,05	0,0099	Протасы
5842	ВК	1-й квартал, 6	19,09	0,032	173,54	173,55	0,008	0,03	0	0,001	0,05	0,0099	Протасы
5840	ВК	2-й квартал, 15	26,22	0,032	172,94	172,68	0,008	0,03	0	0,001	0,05	0,0099	Протасы
5838	ВК	1-й квартал, 5	20,73	0,032	172,94	173,07	0,008	0,03	0	0,001	0,05	0,0099	Протасы
5836	ВК	2-й квартал, 16	25,47	0,032	172,78	172,51	0,008	0,03	0	0,001	0,05	0,0099	Протасы
5834	ВК	1-й квартал, 4	18,74	0,032	172,78	172,98	0,008	0,03	0	0,001	0,05	0,0099	Протасы
5832	ВК	2-й квартал, 17	24	0,032	172,87	171,9	0,008	0,03	0	0,001	0,05	0,0099	Протасы
5830	ВК	1-й квартал, 3	22,58	0,032	172,87	173,39	0,008	0,03	0	0,001	0,05	0,0099	Протасы
5828	ВК	1-й квартал, 2	20,1	0,032	172,35	172,93	0,008	0,03	0	0,001	0,05	0,0099	Протасы
5826	ВК	Административное здание	23,79	0,032	172,35	171,35	0	0	0	0	0	0,0007	Протасы
5824	ВК	ВК	32,97	0,16	177,92	176,75	1,2381	4,46	0	0,002	0,05	0,0616	Протасы
5822	ВК	ВК	33,66	0,16	176,75	175,73	1,2301	4,43	0	0,002	0,05	0,0612	Протасы
5820	ВК	ВК	17,61	0,16	175,73	175,36	1,2221	4,4	0	0,001	0,05	0,0608	Протасы
5818	ВК	ВК	22,23	0,16	175,36	175,48	0,5369	1,93	0	0	0,01	0,0267	Протасы
5816	ВК	ВК	56,84	0,16	175,48	175,21	0,5289	1,9	0	0	0,01	0,0263	Протасы
5814	ВК	ВК	27,64	0,16	175,21	174,26	0,5129	1,85	0	0	0,01	0,0255	Протасы
5812	ВК	ВК	37,26	0,16	174,26	173,54	0,4969	1,79	0	0	0,01	0,0247	Протасы
5810	ВК	ВК	30,73	0,16	173,54	172,94	0,4809	1,73	0	0	0,01	0,0239	Протасы
5808	ВК	ВК	34,74	0,16	172,94	172,78	0,4649	1,67	0	0	0,01	0,0231	Протасы
5806	ВК	ВК	34,12	0,16	172,78	172,87	0,4489	1,62	0	0	0,01	0,0223	Протасы
5804	ВК	ВК	47,41	0,16	172,87	172,35	0,4329	1,56	0	0	0	0,0215	Протасы
5802	ВК	ВК	34,74	0,16	172,35	171,19	0,4243	1,53	0	0	0	0,0211	Протасы
5800	ВК	ВК	18,34	0,16	171,19	170,43	0,2804	1,01	0	0	0	0,0139	Протасы
5799	ВК	ВК	22,37	0,16	167,72	166,98	0,1976	0,71	0	0	0	0,0098	Протасы
5798	ВК	5-й квартал, 14	23,72	0,032	167,69	167,24	0,008	0,03	0	0,001	0,05	0,0099	Протасы
5796	ВК	ВК	31,76	0,16	165,44	163,72	0,1512	0,54	0	0	0	0,0075	Протасы
5795	ВК	ВК	24,9	0,16	151,14	152,29	0,1094	0,39	0	0	0	0,0054	Протасы
5794	ВК	ВК	27,37	0,16	157,45	157,62	0,1437	0,52	0	0	0	0,0071	Протасы
5793	ВК	9-й квартал, 10	18,55	0,032	159,17	159,1	0,008	0,03	0	0,001	0,05	0,0099	Протасы
5791	ВК	9-й квартал, 11	14,92	0,032	160	159,95	0,008	0,03	0	0,001	0,05	0,0099	Протасы
5789	ВК	8-й квартал, 10	22,23	0,032	164,66	163,57	0,008	0,03	0	0,001	0,05	0,0099	Протасы
5787	ВК	7-й квартал, 10	20,11	0,032	167,01	165,46	0,008	0,03	0	0,001	0,05	0,0099	Протасы

Sys	Начало участка	Конец участка	Длина участка, м	Внутренний диаметр трубы, м	Геодезическая отметка начала участка, м	Геодезическая отметка конца участка, м	Расход воды на участке, л/с	Расход воды на участке, м3/ч	Утечка на участке, л/с	Потери напора на участке, м	Удельные линейные потери, мм/м	Скорость движения воды на участке, м/с	Поселение
5785	ВК	5-й квартал, 13	19,82	0,032	169,63	169,18	0,008	0,03	0	0,001	0,05	0,0099	Протасы
5783	ВК	5-й квартал, 12	19,57	0,032	171,06	170,6	0,008	0,03	0	0,001	0,05	0,0099	Протасы
5781	ВК	5-й квартал, 11	20,57	0,032	171,85	170,94	0,008	0,03	0	0,001	0,05	0,0099	Протасы
5779	ВК	5-й квартал, 10	16,23	0,032	173,47	172,77	0,008	0,03	0	0,001	0,05	0,0099	Протасы
5776	ВК	ПВК	91,88	0,16	167,69	163,65	0,2834	1,02	0	0	0	0,0141	Протасы
5775	ВК	ВК	54,48	0,16	169,63	167,69	0,2914	1,05	0	0	0	0,0145	Протасы
5774	ВК	5-й квартал, 8	19,08	0,032	173,12	172,61	0,008	0,03	0	0,001	0,05	0,0099	Протасы
5772	ВК	5-й квартал, 9	21,77	0,032	174,18	173,55	0,008	0,03	0	0,001	0,05	0,0099	Протасы
5770	ВК	ВК	57,58	0,16	173,12	171,19	0,202	0,73	0	0	0	0,01	Протасы
5769	ВК	ВК	31,59	0,16	174,18	173,12	0,218	0,78	0	0	0	0,0108	Протасы
5767	ВК	ВК	30,31	0,16	175,14	174,18	0,234	0,84	0	0	0	0,0116	Протасы
5764	ВК	ВК	67,24	0,16	175,14	173,47	0,3394	1,22	0	0	0	0,0169	Протасы
5762	ВК	ВК	36,81	0,16	171,06	169,63	0,3074	1,11	0	0	0	0,0153	Протасы
5760	ВК	ВК	26,5	0,16	171,85	171,06	0,3234	1,16	0	0	0	0,0161	Протасы
5758	ВК	ВК	41,71	0,16	173,47	171,85	0,3314	1,19	0	0	0	0,0165	Протасы
5756	ВК	ВК	57,29	0,16	171,19	169,07	0,3458	1,25	0	0	0	0,0172	Протасы
5754	ВК	ВК	57,45	0,16	169,07	167,72	0,3378	1,22	0	0	0	0,0168	Протасы
5751	ВК	6-й квартал, 1	23,22	0,032	159,49	159,84	0,008	0,03	0	0,001	0,05	0,0099	Протасы
5748	ВК	ВК	45,66	0,16	159,49	158,27	0,1194	0,43	0	0	0	0,0059	Протасы
5747	ВК	ВК	64	0,16	161	159,49	0,1274	0,46	0	0	0	0,0063	Протасы
5746	ВК	7-й квартал, 1	25,95	0,032	155,86	156,11	0,008	0,03	0	0,001	0,05	0,0099	Протасы
5743	ВК	ВК	56,1	0,16	155,86	154,08	0,189	0,68	0	0	0	0,0094	Протасы
5742	ВК	ВК	65,62	0,16	158,27	155,86	0,197	0,71	0	0	0	0,0098	Протасы
5741	ВК	7-й квартал, 2	24,95	0,032	154,36	155,05	0,008	0,03	0	0,001	0,05	0,0099	Протасы
5739	ВК	7-й квартал, 11	30,05	0,032	166,98	166,74	0,008	0,03	0	0,002	0,05	0,0099	Протасы
5737	ВК	6-й квартал, 9	12,42	0,032	166,98	167,1	0,008	0,03	0	0,001	0,05	0,0099	Протасы
5735	ВК	7-й квартал, 12	30,65	0,032	164,68	163,84	0,008	0,03	0	0,002	0,05	0,0099	Протасы
5733	ВК	6-й квартал, 8	14,93	0,032	164,68	165,33	0,008	0,03	0	0,001	0,05	0,0099	Протасы
5731	ВК	7-й квартал, 14	25,58	0,032	163,99	163,31	0,008	0,03	0	0,001	0,05	0,0099	Протасы
5729	ВК	6-й квартал, 7	15,08	0,032	163,99	164,36	0,008	0,03	0	0,001	0,05	0,0099	Протасы
5727	ВК	6-й квартал, 6	13,87	0,032	163,39	163,92	0,008	0,03	0	0,001	0,05	0,0099	Протасы
5725	ВК	7-й квартал, 15	30,17	0,032	162,75	161,18	0,008	0,03	0	0,002	0,05	0,0099	Протасы
5723	ВК	6-й квартал, 5	17,3	0,032	162,75	163,22	0,008	0,03	0	0,001	0,05	0,0099	Протасы
5721	ВК	7-й квартал, 16	29,19	0,032	161,34	160,03	0,008	0,03	0	0,002	0,05	0,0099	Протасы
5719	ВК	6-й квартал, 4	18,84	0,032	161,34	162,53	0,008	0,03	0	0,001	0,05	0,0099	Протасы
5717	ВК	7-й квартал, 17	21,38	0,032	160,46	159,29	0,008	0,03	0	0,001	0,05	0,0099	Протасы
5715	ВК	6-й квартал, 3	19,48	0,032	160,46	161,53	0,008	0,03	0	0,001	0,05	0,0099	Протасы
5713	ВК	7-й квартал, 18	29,42	0,032	159,05	157,54	0,008	0,03	0	0,002	0,05	0,0099	Протасы
5711	ВК	6-й квартал, 2	16,66	0,032	159,05	159,71	0,008	0,03	0	0,001	0,05	0,0099	Протасы
5709	ВК	6-й квартал, 19	23,35	0,032	163,18	162,1	0,008	0,03	0	0,001	0,05	0,0099	Протасы
5707	ВК	6-й квартал, 17	28,19	0,032	164,78	163,83	0,008	0,03	0	0,001	0,05	0,0099	Протасы
5705	ВК	5-й квартал, 2	18,9	0,032	164,78	165,6	0,008	0,03	0	0,001	0,05	0,0099	Протасы
5703	ВК	6-й квартал, 16	24,1	0,032	165,86	165,14	0,008	0,03	0	0,001	0,05	0,0099	Протасы
5701	ВК	6-й квартал, 15	30,26	0,032	166,7	165,78	0,008	0,03	0	0,002	0,05	0,0099	Протасы
5699	ВК	5-й квартал, 3	13,9	0,032	166,7	167,29	0,008	0,03	0	0,001	0,05	0,0099	Протасы
5697	ВК	5-й квартал, 4	15,14	0,032	167,61	168,3	0,008	0,03	0	0,001	0,05	0,0099	Протасы
5695	ВК	6-й квартал, 14	27,34	0,032	167,61	166,34	0,008	0,03	0	0,001	0,05	0,0099	Протасы
5693	ВК	5-й квартал, 5	16,36	0,032	168,51	169,1	0,008	0,03	0	0,001	0,05	0,0099	Протасы
5691	ВК	6-й квартал, 13	27,5	0,032	168,51	167,51	0,008	0,03	0	0,001	0,05	0,0099	Протасы
5689	ВК	5-й квартал, 6	18,54	0,032	168,89	169,57	0,008	0,03	0	0,001	0,05	0,0099	Протасы
5687	ВК	6-й квартал, 12	28,61	0,032	168,89	167,8	0,008	0,03	0	0,002	0,05	0,0099	Протасы
5685	ВК	ВК	22,75	0,16	154,36	154,08	0,0312	0,11	0	0	0	0,0016	Протасы
5684	ВК	ВК	48,97	0,16	166,98	164,68	0,1816	0,65	0	0	0	0,009	Протасы
5682	ВК	ВК	31,65	0,16	164,68	163,99	0,1656	0,6	0	0	0	0,0082	Протасы
5680	ВК	ВК	30,27	0,16	163,99	163,39	0,1496	0,54	0	0	0	0,0074	Протасы
5678	ВК	ВК	36,03	0,16	163,39	162,75	0,1416	0,51	0	0	0	0,007	Протасы
5676	ВК	ВК	34,45	0,16	162,75	161,34	0,1256	0,45	0	0	0	0,0062	Протасы
5674	ВК	ВК	27,49	0,16	161,34	160,46	0,1096	0,39	0	0	0	0,0055	Протасы
5672	ВК	ВК	35,86	0,16	160,46	159,05	0,0936	0,34	0	0	0	0,0047	Протасы
5670	ВК	ВК	47,76	0,16	159,05	158,27	0,0776	0,28	0	0	0	0,0039	Протасы
5668	ВК	ВК	48,31	0,16	170,43	168,89	0,2644	0,95	0	0	0	0,0132	Протасы
5667	ВК	ВК	38,47	0,16	168,89	168,51	0,2484	0,89	0	0	0	0,0124	Протасы
5665	ВК	ВК	29,65	0,16	168,51	167,61	0,2324	0,84	0	0	0	0,0116	Протасы
5663	ВК	ВК	32,01	0,16	167,61	166,7	0,2164	0,78	0	0	0	0,0108	Протасы
5661	ВК	ВК	32,46	0,16	166,7	165,86	0,2004	0,72	0	0	0	0,01	Протасы
5659	ВК	ВК	33,05	0,16	165,86	164,78	0,1924	0,69	0	0	0	0,0096	Протасы
5657	ВК	ВК	40,15	0,16	164,78	163,18	0,1764	0,64	0	0	0	0,0088	Протасы
5655	ВК	ВК	41,28	0,16	163,18	161	0,1684	0,61	0	0	0	0,0084	Протасы
5648	ВК	ПВК	113,1	0,16	161	163,65	0,041	0,15	0	0	0	0,002	Протасы
5645	ВК	ВК	54,91	0,16	149,25	151,8	0,0705	0,25	0	0	0	0,0035	Протасы
5643	ПВК	ПВК	518,37	0,16	163,65	154,66	0,3051	1,1	0	0,002	0	0,0152	Протасы
5639	ВК	ВК	107,77	0,032	191,63	186,34	0,016	0,06	0	0,011	0,1	0,0199	Протасы

Sys	Начало участка	Конец участка	Длина участка, м	Внутренний диаметр трубы, м	Геодезическая отметка начала участка, м	Геодезическая отметка конца участка, м	Расход воды на участке, л/с	Расход воды на участке, м3/ч	Утечка на участке, л/с	Потери напора на участке, м	Удельные линейные потери, мм/м	Скорость движения воды на участке, м/с	Поселение
5636	ВК	5-й квартал, 7	21	0,032	170,43	171,19	0,008	0,03	0	0,001	0,05	0,0099	Протасы
5634	ВК	6-й квартал, 11	30,43	0,032	170,43	169,39	0,008	0,03	0	0,002	0,05	0,0099	Протасы
5632	ВК	ВК	60,25	0,16	167,72	167,01	0,3091	1,11	0	0	0	0,0154	Протасы
5631	ВК	ВК	59,92	0,16	167,01	165,44	0,2931	1,06	0	0	0	0,0146	Протасы
5629	ВК	ВК	60,08	0,16	165,44	164,66	0,2038	0,73	0	0	0	0,0101	Протасы
5627	ВК	ВК	53,01	0,16	164,66	162,12	0,1878	0,68	0	0	0	0,0093	Протасы
5625	ВК	ВК	43,9	0,16	162,12	160	0,1798	0,65	0	0	0	0,0089	Протасы
5623	ВК	ВК	21,48	0,16	160	159,17	0,1718	0,62	0	0	0	0,0085	Протасы
5621	ВК	ВК	58,61	0,16	159,17	157,45	0,1558	0,56	0	0	0	0,0077	Протасы
5619	ВК	ВК	60,53	0,16	157,45	154,18	0,1865	0,67	0	0	0	0,0093	Протасы
5617	ВК	ВК	50,56	0,16	154,18	151,14	0,1785	0,64	0	0	0	0,0089	Протасы
5615	ВК	ВК	233,96	0,16	151,14	145,74	0,0692	0,25	0	0	0	0,0034	Протасы
5613	ВК	ВК	41,54	0,16	144,64	143,56	0,0532	0,19	0	0	0	0,0026	Протасы
5611	ВК	ВК	69,87	0,16	143,56	142,81	0,0452	0,16	0	0	0	0,0022	Протасы
5609	ВК	Квартал 10А, 4	77,24	0,032	150,39	146,94	0,008	0,03	0	0,004	0,05	0,0099	Протасы
5607	ВК	Квартал 10А, 1	34,03	0,032	150,39	149,2	0,008	0,03	0	0,002	0,05	0,0099	Протасы
5605	ВК	9-й квартал, 1/1	34,4	0,032	150,39	149,08	0,008	0,03	0	0,002	0,05	0,0099	Протасы
5603	ВК	8-й квартал, 1	19,19	0,032	151,37	152,08	0,008	0,03	0	0,001	0,05	0,0099	Протасы
5601	ВК	8-й квартал, 2	19,32	0,032	151,3	152,11	0,008	0,03	0	0,001	0,05	0,0099	Протасы
5599	ВК	10-й квартал, 1	24,12	0,032	149,27	150,01	0,008	0,03	0	0,001	0,05	0,0099	Протасы
5597	ВК	9-й квартал, 1	18,57	0,032	151,06	151,78	0,008	0,03	0	0,001	0,05	0,0099	Протасы
5594	ВК	ВК	30	0,16	151,37	151,3	0,2122	0,76	0	0	0	0,0106	Протасы
5593	ВК	ВК	75,39	0,16	154,08	151,37	0,2202	0,79	0	0	0	0,011	Протасы
5591	ВК	ВК	21,45	0,16	151,3	151,25	0,2042	0,74	0	0	0	0,0102	Протасы
5589	ВК	ВК	59,99	0,16	151,06	150,39	0,0922	0,33	0	0	0	0,0046	Протасы
5588	ВК	ВК	56,15	0,16	151,25	151,06	0,1002	0,36	0	0	0	0,005	Протасы
5586	ВК	ВК	58,76	0,16	149,27	147,38	0,0839	0,3	0	0	0	0,0042	Протасы
5585	ВК	ВК	48,45	0,16	150,39	149,27	0,0919	0,33	0	0	0	0,0046	Протасы
5584	ВК	11-й квартал, 9	46,31	0,032	152,96	151,1	0,008	0,03	0	0,002	0,05	0,0099	Протасы
5582	ВК	11-й квартал, 8	30,59	0,032	152,29	150,91	0,008	0,03	0	0,002	0,05	0,0099	Протасы
5580	ВК	10-й квартал, 9	11,48	0,032	152,29	152,76	0,008	0,03	0	0,001	0,05	0,0099	Протасы
5578	ВК	10-й квартал, 8	18,64	0,032	152,96	153,97	0,008	0,03	0	0,001	0,05	0,0099	Протасы
5576	ВК	11-й квартал, 10	32,81	0,032	152,92	151,7	0,008	0,03	0	0,002	0,05	0,0099	Протасы
5574	ВК	10-й квартал, 7	12,81	0,032	152,92	153,41	0,008	0,03	0	0,001	0,05	0,0099	Протасы
5572	ВК	11-й квартал, 10А	32,23	0,032	152,68	151,28	0,008	0,03	0	0,002	0,05	0,0099	Протасы
5570	ВК	10-й квартал, 7	12,08	0,032	152,68	153,13	0,008	0,03	0	0,001	0,05	0,0099	Протасы
5568	ВК	11-й квартал, 12	28,85	0,032	151,66	150,35	0,008	0,03	0	0,002	0,05	0,0099	Протасы
5566	ВК	10-й квартал, 5	13,9	0,032	151,66	152,25	0,008	0,03	0	0,001	0,05	0,0099	Протасы
5564	ВК	10-й квартал, 4	14,24	0,032	150,34	150,95	0,008	0,03	0	0,001	0,05	0,0099	Протасы
5562	ВК	11-й квартал, 14	31,22	0,032	149,87	148,36	0,008	0,03	0	0,002	0,05	0,0099	Протасы
5560	ВК	10-й квартал, 3	14,02	0,032	148,73	149,08	0,008	0,03	0	0,001	0,05	0,0099	Протасы
5558	ВК	10-й квартал, 2	13,51	0,032	148,06	148,39	0,008	0,03	0	0,001	0,05	0,0099	Протасы
5556	ВК	ВК	45,85	0,16	152,29	152,96	0,0934	0,34	0	0	0	0,0046	Протасы
5554	ВК	ВК	40,49	0,16	152,96	152,92	0,0774	0,28	0	0	0	0,0038	Протасы
5552	ВК	ВК	21	0,16	152,92	152,68	0,0614	0,22	0	0	0	0,0031	Протасы
5550	ВК	ВК	40,49	0,16	152,68	151,66	0,0454	0,16	0	0	0	0,0023	Протасы
5548	ВК	ВК	35,24	0,16	151,66	150,34	0,0294	0,11	0	0	0	0,0015	Протасы
5546	ВК	ВК	12,99	0,16	150,34	149,87	0,0214	0,08	0	0	0	0,0011	Протасы
5544	ВК	ВК	21,78	0,16	149,87	148,73	0,0134	0,05	0	0	0	0,0007	Протасы
5542	ВК	ВК	50,73	0,16	148,73	148,06	0,0054	0,02	0	0	0	0,0003	Протасы
5540	ВК	ВК	25,08	0,16	147,38	148,06	0,0026	0,01	0	0	0	0,0001	Протасы
5538	ВК	8-й квартал, 9	12,61	0,032	161,09	161,82	0,008	0,03	0	0,001	0,05	0,0099	Протасы
5536	ВК	9-й квартал, 12	30,58	0,032	159,14	158,97	0,008	0,03	0	0,002	0,05	0,0099	Протасы
5534	ВК	8-й квартал, 8	10,94	0,032	159,14	159,32	0,008	0,03	0	0,001	0,05	0,0099	Протасы
5532	ВК	9-й квартал, 13	31,42	0,032	158,12	157,81	0,008	0,03	0	0,002	0,05	0,0099	Протасы
5530	ВК	8-й квартал, 7	11,53	0,032	158,12	158,18	0,008	0,03	0	0,001	0,05	0,0099	Протасы
5528	ВК	9-й квартал, 14	28,27	0,032	156,53	156,37	0,008	0,03	0	0,001	0,05	0,0099	Протасы
5526	ВК	8-й квартал, 6	16,71	0,032	156,53	156,88	0,008	0,03	0	0,001	0,05	0,0099	Протасы
5524	ВК	9-й квартал, 15	29,72	0,032	155,31	155,06	0,008	0,03	0	0,002	0,05	0,0099	Протасы
5522	ВК	8-й квартал, 5	12,51	0,032	155,31	155,58	0,008	0,03	0	0,001	0,05	0,0099	Протасы
5520	ВК	9-й квартал, 16	18,72	0,032	154,38	154,17	0,008	0,03	0	0,001	0,05	0,0099	Протасы
5518	ВК	8-й квартал, 3	20,85	0,032	153,28	153,37	0,008	0,03	0	0,001	0,05	0,0099	Протасы
5516	ВК	9-й квартал, 17	27,22	0,032	153,28	153,22	0,008	0,03	0	0,001	0,05	0,0099	Протасы
5514	ВК	9-й квартал, 18	17,76	0,032	152,12	152,21	0,008	0,03	0	0,001	0,05	0,0099	Протасы
5512	ВК	10-й квартал, 11	28,78	0,032	157,62	156,84	0,008	0,03	0	0,002	0,05	0,0099	Протасы
5510	ВК	9-й квартал, 9	14,09	0,032	157,62	158	0,008	0,03	0	0,001	0,05	0,0099	Протасы
5508	ВК	10-й квартал, 12	28,39	0,032	156,8	156,16	0,008	0,03	0	0,002	0,05	0,0099	Протасы
5506	ВК	9-й квартал, 8	15,4	0,032	156,8	157,21	0,008	0,03	0	0,001	0,05	0,0099	Протасы
5504	ВК	9-й квартал, 7	12,98	0,032	156,4	156,65	0,008	0,03	0	0,001	0,05	0,0099	Протасы
5502	ВК	10-й квартал, 13	29,62	0,032	156,4	155,44	0,008	0,03	0	0,002	0,05	0,0099	Протасы
5500	ВК	9-й квартал, 6	16,03	0,032	155,57	155,79	0,008	0,03	0	0,001	0,05	0,0099	Протасы
5498	ВК	10-й квартал, 14	25,97	0,032	155,31	154,88	0,008	0,03	0	0,001	0,05	0,0099	Протасы

Sys	Начало участка	Конец участка	Длина участка, м	Внутренний диаметр трубы, м	Геодезическая отметка начала участка, м	Геодезическая отметка конца участка, м	Расход воды на участке, л/с	Расход воды на участке, м3/ч	Утечка на участке, л/с	Потери напора на участке, м	Удельные линейные потери, мм/м	Скорость движения воды на участке, м/с	Поселение
5496	ВК	10-й квартал, 15	31,29	0,032	154,67	154,28	0,008	0,03	0	0,002	0,05	0,0099	Протасы
5494	ВК	9-й квартал, 5	13,43	0,032	154,67	154,84	0,008	0,03	0	0,001	0,05	0,0099	Протасы
5492	ВК	10-й квартал, 16	29,03	0,032	154,12	153,36	0,008	0,03	0	0,002	0,05	0,0099	Протасы
5490	ВК	9-й квартал, 4	18,23	0,032	154,12	154,22	0,008	0,03	0	0,001	0,05	0,0099	Протасы
5488	ВК	10-й квартал, 17	29,31	0,032	153,59	152,11	0,008	0,03	0	0,002	0,05	0,0099	Протасы
5486	ВК	9-й квартал, 3	19,48	0,032	153,59	153,6	0,008	0,03	0	0,001	0,05	0,0099	Протасы
5484	ВК	9-й квартал, 2	19,15	0,032	151,32	151,53	0,008	0,03	0	0,001	0,05	0,0099	Протасы
5482	ВК	ВК	50,81	0,16	157,62	156,8	0,1277	0,46	0	0	0	0,0064	Протасы
5480	ВК	ВК	24,76	0,16	156,8	156,4	0,1117	0,4	0	0	0	0,0056	Протасы
5478	ВК	ВК	25,48	0,16	156,4	155,57	0,0957	0,34	0	0	0	0,0048	Протасы
5476	ВК	ВК	16,71	0,16	155,57	155,31	0,0877	0,32	0	0	0	0,0044	Протасы
5474	ВК	ВК	38,13	0,16	155,31	154,67	0,0797	0,29	0	0	0	0,004	Протасы
5472	ВК	ВК	29,03	0,16	154,67	154,12	0,0637	0,23	0	0	0	0,0032	Протасы
5470	ВК	ВК	22,72	0,16	154,12	153,59	0,0477	0,17	0	0	0	0,0024	Протасы
5468	ВК	ВК	59,3	0,16	153,59	151,32	0,0317	0,11	0	0	0	0,0016	Протасы
5466	ВК	ВК	23,69	0,16	151,32	150,39	0,0237	0,09	0	0	0	0,0012	Протасы
5464	ВК	ВК	48,34	0,16	159,14	161,09	0,008	0,03	0	0	0	0,0004	Протасы
5462	ВК	ВК	31,97	0,16	158,12	159,14	0,024	0,09	0	0	0	0,0012	Протасы
5460	ВК	ВК	41,1	0,16	156,53	158,12	0,04	0,14	0	0	0	0,002	Протасы
5458	ВК	ВК	31,97	0,16	155,31	156,53	0,056	0,2	0	0	0	0,0028	Протасы
5456	ВК	ВК	24,49	0,16	154,38	155,31	0,072	0,26	0	0	0	0,0036	Протасы
5454	ВК	ВК	45,31	0,16	153,28	154,38	0,08	0,29	0	0	0	0,004	Протасы
5452	ВК	ВК	41,38	0,16	152,12	153,28	0,096	0,35	0	0	0	0,0048	Протасы
5450	ВК	ВК	31,88	0,16	151,25	152,12	0,104	0,37	0	0	0	0,0052	Протасы
5448	ВК	8-й квартал, 13	32,79	0,032	160,33	159,29	0,008	0,03	0	0,002	0,05	0,0099	Протасы
5445	ВК	ВК	37,22	0,16	161,67	160,33	0,1032	0,37	0	0	0	0,0051	Протасы
5444	ВК	ВК	36,6	0,16	160,33	158,38	0,0952	0,34	0	0	0	0,0047	Протасы
5443	ВК	8-й квартал, 17	41,05	0,032	155,31	154,68	0,008	0,03	0	0,002	0,05	0,0099	Протасы
5441	ВК	8-й квартал, 18	32,6	0,032	154,57	154,02	0,008	0,03	0	0,002	0,05	0,0099	Протасы
5438	ВК	ВК	14,29	0,16	155,59	155,31	0,0632	0,23	0	0	0	0,0031	Протасы
5437	ВК	ВК	20,41	0,16	155,31	154,57	0,0552	0,2	0	0	0	0,0027	Протасы
5435	ВК	ВК	15,49	0,16	154,57	154,36	0,0472	0,17	0	0	0	0,0023	Протасы
5434	ВК	8-й квартал, 11	36,74	0,032	163,72	163,57	0,008	0,03	0	0,002	0,05	0,0099	Протасы
5432	ВК	7-й квартал, 9	14	0,032	163,72	163,61	0,008	0,03	0	0,001	0,05	0,0099	Протасы
5430	ВК	8-й квартал, 12	34,1	0,032	162,31	161,36	0,008	0,03	0	0,002	0,05	0,0099	Протасы
5428	ВК	7-й квартал, 8	13,69	0,032	162,31	162,49	0,008	0,03	0	0,001	0,05	0,0099	Протасы
5426	ВК	8-й квартал, 13	35,57	0,032	161,67	160,29	0,008	0,03	0	0,002	0,05	0,0099	Протасы
5424	ВК	7-й квартал, 7	17,43	0,032	161,67	161,98	0,008	0,03	0	0,001	0,05	0,0099	Протасы
5422	ВК	7-й квартал, 5	12,61	0,032	158,38	158,66	0,008	0,03	0	0,001	0,05	0,0099	Протасы
5420	ВК	8-й квартал, 16	31,04	0,032	156,66	156,1	0,008	0,03	0	0,002	0,05	0,0099	Протасы
5418	ВК	7-й квартал, 4	13,2	0,032	156,66	156,95	0,008	0,03	0	0,001	0,05	0,0099	Протасы
5416	ВК	7-й квартал, 7	13,27	0,032	155,59	155,99	0,008	0,03	0	0,001	0,05	0,0099	Протасы
5414	ВК	8-й квартал, 19	34,9	0,032	154,36	153,16	0,008	0,03	0	0,002	0,05	0,0099	Протасы
24079	Рождественское Артезианская скважина №4488	ВК	537,79	0,1	131,85	120,09	0,496	1,79	0	0,059	0,1	0,0632	Рождественское
24083	У	Революционная, 23	32,82	0,025	134,33	135,88	0,008	0,03	0	0,005	0,13	0,0163	Рождественское
24085	У	У	109,54	0,1	134,33	135,14	0,264	0,95	0	0,002	0,02	0,0336	Рождественское
24087	У	Революционная, 25	37,36	0,025	135,14	137,5	0,008	0,03	0	0,005	0,13	0,0163	Рождественское
24089	У	ВК	51,3	0,1	135,14	136,9	0,256	0,92	0	0,001	0,02	0,0326	Рождественское
24091	ВК	Революционная, 27	52,02	0,025	136,9	136	0,008	0,03	0	0,007	0,13	0,0163	Рождественское
24093	ВК	ВК	144,25	0,1	136,9	139,44	0,248	0,89	0	0,002	0,02	0,0316	Рождественское
24095	ВК	У	16,05	0,076	139,44	139,39	0,072	0,26	0	0	0,01	0,0159	Рождественское
24097	У	9 мая, 2	29,35	0,025	139,39	139,08	0,008	0,03	0	0,004	0,13	0,0163	Рождественское
24099	У	У	34,15	0,076	139,39	138,79	0,064	0,23	0	0	0,01	0,0141	Рождественское
24101	У	9 мая, 3	19,51	0,025	138,79	138,39	0,008	0,03	0	0,003	0,13	0,0163	Рождественское
24103	У	У	33,8	0,076	138,79	137,84	0,056	0,2	0	0	0,01	0,0123	Рождественское
24105	У	9 мая, 4	28,67	0,025	137,84	137,71	0,008	0,03	0	0,004	0,13	0,0163	Рождественское
24107	У	9 мая, 5	18,4	0,025	137,84	137,67	0,008	0,03	0	0,003	0,13	0,0163	Рождественское
24109	У	У	34,52	0,076	137,84	137,09	0,04	0,14	0	0	0,01	0,0088	Рождественское
24111	У	9 мая, 6	27,83	0,025	137,09	136,78	0,008	0,03	0	0,004	0,13	0,0163	Рождественское
24113	У	9 мая, 7	20,84	0,025	137,09	136,63	0,008	0,03	0	0,003	0,13	0,0163	Рождественское
24114	У	У	21,36	0,076	137,09	136,51	0,024	0,09	0	0	0	0,0053	Рождественское
24117	У	улица 9 Мая, 7А	12	0,025	136,51	136,26	0,008	0,03	0	0,002	0,13	0,0163	Рождественское
24119	ВК	У	97,31	0,1	139,44	139,2	0,056	0,2	0	0	0	0,0071	Рождественское
24121	У	Труда, 2	12,48	0,025	139,2	139,43	0,008	0,03	0	0,002	0,13	0,0163	Рождественское
24123	У	Труда, 1	26,96	0,025	139,2	139,09	0,008	0,03	0	0,004	0,13	0,0163	Рождественское
24125	У	У	36,17	0,076	139,2	138,04	0,04	0,14	0	0	0,01	0,0088	Рождественское
24127	У	Труда, 3	28,05	0,025	138,04	137,74	0,008	0,03	0	0,004	0,13	0,0163	Рождественское
24129	У	У	38,64	0,076	138,04	136,54	0,032	0,12	0	0	0,01	0,0071	Рождественское
24131	У	Труда, 5	27,88	0,025	136,54	136,27	0,008	0,03	0	0,004	0,13	0,0163	Рождественское
24133	У	У	14,65	0,076	136,51	135,96	0,016	0,06	0	0	0	0,0035	Рождественское
24135	У	9 мая, 8	28,5	0,025	135,96	135,33	0,008	0,03	0	0,004	0,13	0,0163	Рождественское

Sys	Начало участка	Конец участка	Длина участка, м	Внутренний диаметр трубы, м	Геодезическая отметка начала участка, м	Геодезическая отметка конца участка, м	Расход воды на участке, л/с	Расход воды на участке, м3/ч	Утечка на участке, л/с	Потери напора на участке, м	Удельные линейные потери, мм/м	Скорость движения воды на участке, м/с	Поселение
24137	У	9 мая, 9	91,29	0,025	135,96	134	0,008	0,03	0	0,013	0,13	0,0163	Рождественское
24139	У	У	77,39	0,076	136,54	134,57	0,024	0,09	0	0	0	0,0053	Рождественское
24141	ВК	ВК	71,44	0,076	139,44	139,87	0,12	0,43	0	0,002	0,02	0,0265	Рождественское
24143	ВК	У	68,01	0,076	139,87	138,6	0,12	0,43	0	0,002	0,02	0,0265	Рождественское
24145	У	Молодёжная, 10	16,86	0,025	138,6	139,05	0,008	0,03	0	0,002	0,13	0,0163	Рождественское
24147	У	Молодёжная, 19	15,55	0,025	138,6	138,21	0,008	0,03	0	0,002	0,13	0,0163	Рождественское
24149	У	У	31,33	0,076	138,6	137,87	0,104	0,37	0	0,001	0,02	0,0229	Рождественское
24151	У	Молодёжная, 8	15,05	0,025	137,87	138,13	0,008	0,03	0	0,002	0,13	0,0163	Рождественское
24153	У	У	15,9	0,076	137,87	137,65	0,096	0,35	0	0	0,02	0,0212	Рождественское
24155	У	Молодёжная, 17	14,78	0,025	137,65	137,32	0,008	0,03	0	0,002	0,13	0,0163	Рождественское
24157	У	У	61,56	0,076	137,65	137,19	0,088	0,32	0	0,001	0,02	0,0194	Рождественское
24159	У	Молодёжная, 13	25,8	0,025	137,19	136,76	0,008	0,03	0	0,004	0,13	0,0163	Рождественское
24161	У	ВК	27,01	0,076	137,19	136,84	0,08	0,29	0	0	0,02	0,0176	Рождественское
24163	ВК	У	42,41	0,025	136,84	136,34	0,024	0,09	0	0,018	0,39	0,0489	Рождественское
24165	У	Потребитель	19,27	0,025	136,34	135,69	0,008	0,03	0	0,003	0,13	0,0163	Рождественское
24167	У	У	36,02	0,025	136,34	135,39	0,016	0,06	0	0,01	0,26	0,0326	Рождественское
24169	У	Потребитель	25,25	0,025	135,39	134,57	0,008	0,03	0	0,004	0,13	0,0163	Рождественское
24171	У	Молодёжная, 15Б	29,63	0,025	135,39	135,14	0,008	0,03	0	0,004	0,13	0,0163	Рождественское
24173	ВК	У	15,86	0,076	136,84	136,6	0,056	0,2	0	0	0,01	0,0123	Рождественское
24175	У	Потребитель	20,73	0,025	136,6	136,02	0,008	0,03	0	0,003	0,13	0,0163	Рождественское
24177	У	У	18,72	0,076	136,6	135,99	0,048	0,17	0	0	0,01	0,0106	Рождественское
24179	У	Молодёжная, 6	10,6	0,025	135,99	136,21	0,008	0,03	0	0,002	0,13	0,0163	Рождественское
24181	У	У	14,22	0,076	135,99	135,24	0,04	0,14	0	0	0,01	0,0088	Рождественское
24183	У	Молодёжная улица, 14	20,11	0,025	135,24	134,48	0,008	0,03	0	0,003	0,13	0,0163	Рождественское
24185	У	У	26,73	0,076	135,24	134,61	0,032	0,12	0	0	0,01	0,0071	Рождественское
24187	У	Молодёжная, 4	13,75	0,025	134,61	135,08	0,008	0,03	0	0,002	0,13	0,0163	Рождественское
24189	У	У	14,08	0,076	134,61	134,49	0,024	0,09	0	0	0	0,0053	Рождественское
24191	У	Молодёжная, 5	22,7	0,025	134,49	133,55	0,008	0,03	0	0,003	0,13	0,0163	Рождественское
24193	У	У	35,09	0,076	134,49	133,99	0,016	0,06	0	0	0	0,0035	Рождественское
24195	У	Молодёжная, 3	23,83	0,025	133,99	132,66	0,008	0,03	0	0,003	0,13	0,0163	Рождественское
24199	ВК	У	165,04	0,05	120,09	123,65	0,032	0,12	0	0,006	0,03	0,0163	Рождественское
24201	У	Заречный переулок, 1	14,9	0,025	123,65	123,7	0,008	0,03	0	0,002	0,13	0,0163	Рождественское
24203	У	У	24,93	0,05	123,65	124,41	0,024	0,09	0	0,001	0,02	0,0122	Рождественское
24205	У	Заречный переулок, 3	15,75	0,025	124,41	123,71	0,008	0,03	0	0,002	0,13	0,0163	Рождественское
24207	У	У	19,17	0,025	124,41	124,44	0,016	0,06	0	0,005	0,26	0,0326	Рождественское
24209	У	Заречный переулок, 2А	15,88	0,025	124,44	124,04	0,008	0,03	0	0,002	0,13	0,0163	Рождественское
24211	У	Заречный переулок, 5	65,91	0,025	124,44	123,93	0,008	0,03	0	0,009	0,13	0,0163	Рождественское
24213	ВК	Революционная, 1	14,92	0,025	120,09	119,85	0,008	0,03	0	0,002	0,13	0,0163	Рождественское
24215	ВК	У	34,99	0,1	120,09	121,6	0,456	1,64	0	0,003	0,07	0,0581	Рождественское
24217	У	Революционная, 3	13,41	0,025	121,6	121,48	0,008	0,03	0	0,002	0,13	0,0163	Рождественское
24219	У	У	37,17	0,1	121,6	123,8	0,448	1,61	0	0,003	0,06	0,057	Рождественское
24221	У	Революционная, 2	15,47	0,025	123,8	123,89	0,008	0,03	0	0,002	0,13	0,0163	Рождественское
24223	У	У	15,27	0,1	123,8	124,55	0,44	1,58	0	0,001	0,06	0,056	Рождественское
24225	У	Революционная, 7	13,1	0,025	124,55	124,52	0,008	0,03	0	0,002	0,13	0,0163	Рождественское
24227	У	У	24,81	0,1	124,55	125,97	0,432	1,56	0	0,002	0,06	0,055	Рождественское
24229	У	Революционная, 4	14,26	0,025	125,97	125,86	0,008	0,03	0	0,002	0,13	0,0163	Рождественское
24231	У	У	30,11	0,1	125,97	126,6	0,424	1,53	0	0,002	0,06	0,054	Рождественское
24233	У	Революционная, 6	17,01	0,025	126,6	126,31	0,008	0,03	0	0,002	0,13	0,0163	Рождественское
24235	У	У	32	0,1	126,6	127,22	0,416	1,5	0	0,002	0,05	0,053	Рождественское
24237	У	Революционная, 13	14,49	0,025	127,22	127	0,008	0,03	0	0,002	0,13	0,0163	Рождественское
24239	У	У	54,92	0,1	127,22	127,65	0,408	1,47	0	0,003	0,05	0,0519	Рождественское
24241	У	Революционная улица, 15	17,47	0,025	127,65	127,76	0,008	0,03	0	0,002	0,13	0,0163	Рождественское
24243	У	У	22,93	0,1	127,65	127,86	0,4	1,44	0	0,001	0,05	0,0509	Рождественское
24245	У	У	82,93	0,05	127,86	128,7	0,112	0,4	0	0,01	0,11	0,057	Рождественское
24247	У	Фронтовиков, 3	11,22	0,025	128,7	128,24	0,008	0,03	0	0,002	0,13	0,0163	Рождественское
24249	У	У	20,12	0,05	128,7	128,67	0,104	0,37	0	0,002	0,1	0,053	Рождественское
24251	У	Фронтовиков, 2	18,28	0,025	128,67	129,42	0,008	0,03	0	0,003	0,13	0,0163	Рождественское
24253	У	ВК	24,79	0,05	128,67	128,63	0,096	0,35	0	0,003	0,1	0,0489	Рождественское
24255	ВК	У	86,04	0,05	128,63	124,6	0,048	0,17	0	0,005	0,05	0,0244	Рождественское
24257	У	Набережная улица, 2	12,67	0,025	124,6	125,3	0,008	0,03	0	0,002	0,13	0,0163	Рождественское
24259	У	У	59,71	0,05	124,6	123,12	0,04	0,14	0	0,003	0,04	0,0204	Рождественское
24261	У	Набережная, 3	17,28	0,025	123,12	122,69	0,008	0,03	0	0,002	0,13	0,0163	Рождественское
24263	У	Набережная улица, 3	7,84	0,025	123,12	123,16	0,008	0,03	0	0,001	0,13	0,0163	Рождественское
24265	У	У	12,67	0,05	123,12	122,53	0,024	0,09	0	0	0,02	0,0122	Рождественское
24267	У	Набережная улица, 5	9,2	0,025	122,53	122,4	0,008	0,03	0	0,001	0,13	0,0163	Рождественское
24269	У	У	76,56	0,025	122,53	118,83	0,016	0,06	0	0,022	0,26	0,0326	Рождественское
24271	У	Набережная улица, 7	14,64	0,025	118,83	119,33	0,008	0,03	0	0,002	0,13	0,0163	Рождественское
24272	У	Набережная улица, 12	115,59	0,025	118,83	118,53	0,008	0,03	0	0,016	0,13	0,0163	Рождественское
24274	ВК	У	20,31	0,05	128,63	128,57	0,048	0,17	0	0,001	0,05	0,0244	Рождественское
24276	У	Фронтовиков, 6	16,58	0,025	128,57	129,21	0,008	0,03	0	0,002	0,13	0,0163	Рождественское
24278	У	Фронтовиков, 11	11,09	0,025	128,57	128,11	0,008	0,03	0	0,002	0,13	0,0163	Рождественское
24280	У	У	81,88	0,05	128,57	126,67	0,032	0,12	0	0,003	0,03	0,0163	Рождественское

Sys	Начало участка	Конец участка	Длина участка, м	Внутренний диаметр трубы, м	Геодезическая отметка начала участка, м	Геодезическая отметка конца участка, м	Расход воды на участке, л/с	Расход воды на участке, м3/ч	Утечка на участке, л/с	Потери напора на участке, м	Удельные линейные потери, мм/м	Скорость движения воды на участке, м/с	Поселение
24282	У	Фронтовиков, 15	12,98	0,025	126,67	126,2	0,008	0,03	0	0,002	0,13	0,0163	Рождественское
24284	У	У	24,98	0,05	126,67	125,84	0,024	0,09	0	0,001	0,02	0,0122	Рождественское
24286	У	Потребитель	10,16	0,025	125,84	125,52	0,008	0,03	0	0,001	0,13	0,0163	Рождественское
24288	У	У	26,01	0,05	125,84	124,64	0,016	0,06	0	0	0,02	0,0081	Рождественское
24290	У	Фронтовиков, 17	11,59	0,025	124,64	123,73	0,008	0,03	0	0,002	0,13	0,0163	Рождественское
24292	У	Фронтовиков, 12	14,26	0,025	124,64	125,09	0,008	0,03	0	0,002	0,13	0,0163	Рождественское
24294	У	ВК	161,27	0,1	127,86	135,52	0,288	1,04	0	0,004	0,02	0,0367	Рождественское
24296	ВК	Революционная, 20	69,8	0,025	135,52	133,52	0,008	0,03	0	0,01	0,13	0,0163	Рождественское
24298	ВК	У	67,21	0,1	135,52	133,89	0,28	1,01	0	0,002	0,02	0,0357	Рождественское
24299	У	Революционная, 21	38,54	0,025	133,89	135,75	0,008	0,03	0	0,005	0,13	0,0163	Рождественское
24300	У	У	47,73	0,1	133,89	134,33	0,272	0,98	0	0,001	0,02	0,0346	Рождественское
24302	У	Молодёжная, 1	43,1	0,025	133,99	130,86	0,008	0,03	0	0,006	0,13	0,0163	Рождественское
24304	У	Труда, 9	28,97	0,025	134,57	134,23	0,008	0,03	0	0,004	0,13	0,0163	Рождественское
24306	У	У	28,84	0,076	134,57	133,76	0,016	0,06	0	0	0	0,0035	Рождественское
24308	У	Труда, 10	10,59	0,025	133,76	133,97	0,008	0,03	0	0,002	0,13	0,0163	Рождественское
24310	У	Труда, 12	65,47	0,025	133,76	133,14	0,008	0,03	0	0,009	0,13	0,0163	Рождественское
24346	ВБ Рожновского Скобелевка, Хохловская	ВК 1	247,34	0,2	228,33	228,14	1,7776	6,4	0	0,011	0,04	0,0566	Скобелевка
24348	ВК 1	ПВК	37,76	0,2	228,14	227,38	0	0	0	0	0	0	Скобелевка
24350	ВК 1	ВК 3	98,82	0,2	228,14	231,7	1,7776	6,4	0	0,004	0,04	0,0566	Скобелевка
24352	ВК 3	ВК 4	158,09	0,2	231,7	234,41	0,7485	2,69	0	0,001	0,01	0,0238	Скобелевка
24354	ВК 4	ВК 5	49,97	0,1	234,41	234	0,5929	2,13	0	0,008	0,16	0,0755	Скобелевка
24357	ВК 8	ВК 9	56	0,23	235,3	233,8	0,0259	0,09	0	0	0	0,0006	Скобелевка
24359	ВК 9	ВК 10	52,66	0,23	233,8	232,73	0,013	0,05	0	0	0	0,0003	Скобелевка
24360	ВК 10	МКД ул. Хохловская, д. 26	28,15	0,05	232,73	232,95	0,013	0,05	0	0	0,01	0,0066	Скобелевка
24362	ВК 9	МКД ул. Молодежная, д. 1а	12,84	0,05	233,8	233,94	0,013	0,05	0	0	0,01	0,0066	Скобелевка
24365	ВК 8	ВК 11	49,29	0,1	235,3	234,61	0,23	0,83	0	0,001	0,01	0,0293	Скобелевка
24367	ВК 11	Уз 1	152,14	0,1	234,61	231,84	0,0259	0,09	0	0	0	0,0033	Скобелевка
24369	Уз 1	МКД ул. Хохловская, д. 25/2	36,54	0,05	231,84	231,43	0,013	0,05	0	0	0,01	0,0066	Скобелевка
24371	Уз 1	МКД ул. Хохловская, д. 25	11,84	0,05	231,84	231,57	0,013	0,05	0	0	0,01	0,0066	Скобелевка
24375	ВК 5	МКД ул. Гагарина, д. 8	8,27	0,05	234	234	0,013	0,05	0	0	0,01	0,0066	Скобелевка
24377	ВК 5	МКД ул. Гагарина, д. 1	16,78	0,05	234	233,9	0,013	0,05	0	0	0,01	0,0066	Скобелевка
24378	ВК 6	ВК 12	35,34	0,1	234,25	234,46	0,4633	1,67	0	0,002	0,07	0,059	Скобелевка
24379	ВК 12	ВК 7	39,47	0,1	234,46	234,7	0,4244	1,53	0	0,002	0,06	0,054	Скобелевка
24382	ВК 3	ВК 13	120,49	0,2	231,7	234,39	1,0291	3,7	0	0,002	0,02	0,0328	Скобелевка
24384	ВК 13	ВК 14	199,58	0,2	234,39	236,48	1,0291	3,7	0	0,003	0,02	0,0328	Скобелевка
24386	ВК 14	ВК 15	87,02	0,1	236,48	237	0,5219	1,88	0	0,011	0,13	0,0664	Скобелевка
24389	ВК 16	ВК 17	37,55	0,1	236,64	236,91	0,4441	1,6	0	0,002	0,06	0,0565	Скобелевка
24391	ВК 17	ВК 18	39,67	0,1	236,91	236,85	0,4182	1,51	0	0,002	0,05	0,0532	Скобелевка
24393	ВК 18	ВК 19	39,17	0,1	236,85	237,26	0,3922	1,41	0	0,002	0,05	0,0499	Скобелевка
24395	ВК 19	ВК 20	42	0,1	237,26	237,7	0,3663	1,32	0	0,002	0,04	0,0466	Скобелевка
24397	ВК 20	ВК 21	39,97	0,1	237,7	237,97	0,3404	1,23	0	0,001	0,03	0,0433	Скобелевка
24399	ВК 43	ВК 42	427,42	0,2	232,32	233,39	0,0808	0,29	0	0	0	0,0026	Скобелевка
24402	ВК 29	ВК 30	39,06	0,1	236,89	236,76	0,0811	0,29	0	0	0,01	0,0103	Скобелевка
24404	ВК 30	ВК 31	38,13	0,1	236,76	236,87	0,0552	0,2	0	0	0	0,007	Скобелевка
24406	ВК 31	ВК 32	45,48	0,1	236,87	236,57	0,0293	0,11	0	0	0	0,0037	Скобелевка
24408	ВК 32	ВК 33	40,05	0,1	236,57	236,16	0,0034	0,01	0	0	0	0,0004	Скобелевка
24410	ВК 34	ВК 33	30,16	0,1	235,67	236,16	0,0226	0,08	0	0	0	0,0029	Скобелевка
24412	ВК 35	ВК 34	26,26	0,1	235,11	235,67	0,0355	0,13	0	0	0	0,0045	Скобелевка
24414	ВК 36	ВК 35	26,39	0,1	234,24	235,11	0,042	0,15	0	0	0	0,0053	Скобелевка
24416	ВК 37	ВК 36	24,96	0,1	233,62	234,24	0,0485	0,17	0	0	0	0,0062	Скобелевка
24418	ВК 38	ВК 37	31,95	0,1	233,16	233,62	0,055	0,2	0	0	0	0,007	Скобелевка
24420	ВК 39	ВК 38	31,69	0,1	233,17	233,16	0,0615	0,22	0	0	0	0,0078	Скобелевка
24423	ВК 41	ВК 40	96,25	0,2	234,35	235	0,0939	0,34	0	0	0	0,003	Скобелевка
24425	ВК 43	ВК 45	61,88	0,1	232,32	233,01	0,0196	0,07	0	0	0	0,0025	Скобелевка
24427	ВК 45	ВК 46	69,15	0,1	233,01	232,78	0,0196	0,07	0	0	0	0,0025	Скобелевка
24429	ВК 47	ВК 48	27,35	0,1	233,07	233,23	0,0131	0,05	0	0	0	0,0017	Скобелевка
24431	ВК 42	ВК 41	64,49	0,1	233,39	234,35	0,0808	0,29	0	0	0,01	0,0103	Скобелевка
24434	ВК 48	ВК 49	74,39	0,1	233,23	234,03	0,0131	0,05	0	0	0	0,0017	Скобелевка
24435	ВК 11	ВК 43	970,15	0,2	234,61	232,32	0,2041	0,73	0	0,001	0	0,0065	Скобелевка
24437	ВК 4	ВК 94	95,59	0,2	234,41	234,84	0,1556	0,56	0	0	0	0,005	Скобелевка
24438	ВК 21	ВК 95	38,49	0,1	237,97	238,21	0,3145	1,13	0	0,001	0,03	0,04	Скобелевка
24439	ВК 95	ВК 22	63,8	0,1	238,21	238,01	0,3015	1,09	0	0,002	0,03	0,0384	Скобелевка
24442	ВК 95	МКД ул. Майская, д. 26	14,35	0,05	238,21	238,53	0,013	0,05	0	0	0,01	0,0066	Скобелевка
24444	ВК 21	МКД ул. Майская, д. 24	14,07	0,05	237,97	238,14	0,013	0,05	0	0	0,01	0,0066	Скобелевка
24446	ВК 20	МКД ул. Майская, д. 22	14,91	0,05	237,7	237,71	0,013	0,05	0	0	0,01	0,0066	Скобелевка
24448	ВК 19	МКД ул. Майская, д. 20	18,18	0,05	237,26	237,3	0,013	0,05	0	0	0,01	0,0066	Скобелевка
24450	ВК 18	МКД ул. Майская, д. 18	18,92	0,05	236,85	236,9	0,013	0,05	0	0	0,01	0,0066	Скобелевка
24452	ВК 17	МКД ул. Майская, д. 16	15,86	0,05	236,91	236,81	0,013	0,05	0	0	0,01	0,0066	Скобелевка
24454	ВК 16	МКД ул. Майская, д. 14	20,95	0,05	236,64	236,94	0,013	0,05	0	0	0,01	0,0066	Скобелевка
24455	ВК 15	ВК 96	66,61	0,1	237	236,81	0,4959	1,79	0	0,008	0,12	0,0631	Скобелевка
24456	ВК 96	ВК 16	44,58	0,1	236,81	236,64	0,47	1,69	0	0,003	0,07	0,0598	Скобелевка

Sys	Начало участка	Конец участка	Длина участка, м	Внутренний диаметр трубы, м	Геодезическая отметка начала участка, м	Геодезическая отметка конца участка, м	Расход воды на участке, л/с	Расход воды на участке, м3/ч	Утечка на участке, л/с	Потери напора на участке, м	Удельные линейные потери, мм/м	Скорость движения воды на участке, м/с	Поселение
24459	БК 96	МКД ул. Майская, д. 12	15,04	0,05	236,81	236,88	0,013	0,05	0	0	0,01	0,0066	Скобелевка
24461	БК 15	МКД ул. Майская, д. 10	28,95	0,05	237	236,88	0,013	0,05	0	0	0,01	0,0066	Скобелевка
24463	БК 17	МКД ул. Майская, д. 9	25,5	0,05	236,91	236,33	0,013	0,05	0	0	0,01	0,0066	Скобелевка
24465	БК 18	МКД ул. Майская, д. 11	21,67	0,05	236,85	236,71	0,013	0,05	0	0	0,01	0,0066	Скобелевка
24467	БК 19	МКД ул. Майская, д. 13	23,64	0,05	237,26	236,92	0,013	0,05	0	0	0,01	0,0066	Скобелевка
24469	БК 20	МКД ул. Майская, д. 15	24,41	0,05	237,7	237,19	0,013	0,05	0	0	0,01	0,0066	Скобелевка
24471	БК 21	МКД ул. Майская, д. 17	25,19	0,05	237,97	237,39	0,013	0,05	0	0	0,01	0,0066	Скобелевка
24473	БК 16	МКД ул. Майская, д. 7	21,91	0,05	236,64	236,21	0,013	0,05	0	0	0,01	0,0066	Скобелевка
24475	БК 96	МКД ул. Майская, д. 5	23,22	0,05	236,81	236,34	0,013	0,05	0	0	0,01	0,0066	Скобелевка
24476	БК 14	МКД ул. Майская, д. 4	20,73	0,05	236,48	236,7	0,013	0,05	0	0	0,01	0,0066	Скобелевка
24478	БК 14	МКД ул. Майская, д. 6	26,82	0,05	236,48	236,93	0,013	0,05	0	0	0,01	0,0066	Скобелевка
24480	БК 15	МКД ул. Майская, д. 8	27,53	0,05	237	237	0,013	0,05	0	0	0,01	0,0066	Скобелевка
24482	БК 29	МКД ул. Уральская, д. 3	16,27	0,05	236,89	236,99	0,013	0,05	0	0	0,01	0,0066	Скобелевка
24484	БК 29	МКД ул. Уральская, д. 4	16,22	0,05	236,89	236,88	0,013	0,05	0	0	0,01	0,0066	Скобелевка
24486	БК 30	МКД ул. Уральская, д. 5	19,34	0,05	236,76	236,68	0,013	0,05	0	0	0,01	0,0066	Скобелевка
24488	БК 30	МКД ул. Уральская, д. 6	16,22	0,05	236,76	236,89	0,013	0,05	0	0	0,01	0,0066	Скобелевка
24490	БК 31	МКД ул. Уральская, д. 7	15,57	0,05	236,87	236,62	0,013	0,05	0	0	0,01	0,0066	Скобелевка
24492	БК 31	МКД ул. Уральская, д. 8	16,53	0,05	236,87	236,53	0,013	0,05	0	0	0,01	0,0066	Скобелевка
24494	БК 32	МКД ул. Уральская, д. 9	20,39	0,05	236,57	235,81	0,013	0,05	0	0	0,01	0,0066	Скобелевка
24496	БК 32	МКД ул. Уральская, д. 10	17,78	0,05	236,57	236,2	0,013	0,05	0	0	0,01	0,0066	Скобелевка
24498	БК 33	МКД ул. Уральская, д. 11	15,93	0,05	236,16	236,17	0,013	0,05	0	0	0,01	0,0066	Скобелевка
24500	БК 33	МКД ул. Уральская, д. 12	15,66	0,05	236,16	236,14	0,013	0,05	0	0	0,01	0,0066	Скобелевка
24502	БК 34	ИЖС ул. Уральская, д. 13	17,03	0,05	235,67	235,42	0,0065	0,02	0	0	0,01	0,0033	Скобелевка
24504	БК 34	ИЖС ул. Уральская, д. 14	16,55	0,05	235,67	235,69	0,0065	0,02	0	0	0,01	0,0033	Скобелевка
24506	БК 35	ИЖС ул. Уральская, д. 16	17,46	0,05	235,11	235,1	0,0065	0,02	0	0	0,01	0,0033	Скобелевка
24508	БК 36	ИЖС ул. Уральская, д. 18	19,06	0,05	234,24	234,7	0,0065	0,02	0	0	0,01	0,0033	Скобелевка
24510	БК 37	ИЖС ул. Уральская, д. 20	22,61	0,05	233,62	234,13	0,0065	0,02	0	0	0,01	0,0033	Скобелевка
24512	БК 38	ИЖС ул. Уральская, д. 22	23,76	0,05	233,16	233,98	0,0065	0,02	0	0	0,01	0,0033	Скобелевка
24513	БК 46	БК 97	62,26	0,1	232,78	233,04	0,0196	0,07	0	0	0	0,0025	Скобелевка
24514	БК 97	БК 47	58,39	0,1	233,04	233,07	0,0131	0,05	0	0	0	0,0017	Скобелевка
24517	БК 97	ИЖС ул. Уральская, д. 23	17,11	0,05	233,04	232,41	0,0065	0,02	0	0	0,01	0,0033	Скобелевка
24519	БК 99	БК 98	20,98	0,1	233,03	233,2	0,0744	0,27	0	0	0	0,0095	Скобелевка
24521	БК 102	БК 39	75,14	0,1	232,75	233,17	0,0615	0,22	0	0	0	0,0078	Скобелевка
24522	БК 98	БК 102	30,83	0,1	233,2	232,75	0,0679	0,24	0	0	0	0,0087	Скобелевка
24525	БК 102	ИЖС ул. Уральская, д. 28	25,4	0,05	232,75	233,69	0,0065	0,02	0	0	0,01	0,0033	Скобелевка
24527	БК 98	ИЖС ул. Уральская, д. 30	24,34	0,05	233,2	233,6	0,0065	0,02	0	0	0,01	0,0033	Скобелевка
24529	БК 99	ИЖС ул. Уральская, д. 32	24	0,05	233,03	233,47	0,0065	0,02	0	0	0,01	0,0033	Скобелевка
24532	БК 23	БК 24	9,88	0,1	237,58	237,3	0,0259	0,09	0	0	0	0,0033	Скобелевка
24536	БК 25	МКД ул. Молодежная, д. 19	20,39	0,1	236,65	236,54	0,013	0,05	0	0	0	0,0017	Скобелевка
24538	БК 25	БК 26	34,06	0,23	236,65	236,42	0,1589	0,57	0	0	0	0,0038	Скобелевка
24540	БК 26	БК 27	51,98	0,23	236,42	235,7	0,013	0,05	0	0	0	0,0003	Скобелевка
24542	БК 27	МКД ул. Молодежная, д. 23	21,02	0,1	235,7	236,08	0,013	0,05	0	0	0	0,0017	Скобелевка
24544	БК 26	БК 28	24,66	0,1	236,42	236,68	0,133	0,48	0	0	0,01	0,0169	Скобелевка
24545	БК 28	БК 29	40,28	0,1	236,68	236,89	0,1071	0,39	0	0	0,01	0,0136	Скобелевка
24547	БК 22	МКД ул. Майская, д. 28	29,7	0,05	238,01	238,88	0,013	0,05	0	0	0,01	0,0066	Скобелевка
24549	БК 28	МКД ул. Уральская, д. 1	17,51	0,05	236,68	236,64	0,013	0,05	0	0	0,01	0,0066	Скобелевка
24551	БК 28	МКД ул. Уральская, д. 2	19,17	0,05	236,68	236,71	0,013	0,05	0	0	0,01	0,0066	Скобелевка
24553	БК 8	МКД ул. Молодежная, д. 3	25,21	0,05	235,3	235,91	0,013	0,05	0	0	0,01	0,0066	Скобелевка
24555	БК 23	МКД ул. Молодежная, д. 4	14,89	0,1	237,58	237,61	0,013	0,05	0	0	0	0,0017	Скобелевка
24557	У	БК 107	23,44	0,1	234,74	234,99	0,3466	1,25	0	0,001	0,04	0,0441	Скобелевка
24559	БК 7	БК 108	30,59	0,1	234,7	234,66	0,3855	1,39	0	0,001	0,05	0,0491	Скобелевка
24560	БК 108	У	7,46	0,1	234,66	234,74	0,3466	1,25	0	0	0,04	0,0441	Скобелевка
24562	БК 109	БК 6	36,91	0,1	234,01	234,25	0,4892	1,76	0	0,004	0,11	0,0623	Скобелевка
24564	БК 110	БК 109	29,4	0,1	233,96	234,01	0,5152	1,85	0	0,004	0,12	0,0656	Скобелевка
24566	БК 5	БК 111	33,69	0,1	234	234	0,567	2,04	0	0,005	0,15	0,0722	Скобелевка
24567	БК 111	БК 110	35,4	0,1	234	233,96	0,5411	1,95	0	0,005	0,14	0,0689	Скобелевка
24570	БК 111	МКД ул. Гагарина, д. 10	7,87	0,05	234	234	0,013	0,05	0	0	0,01	0,0066	Скобелевка
24572	БК 111	МКД ул. Гагарина, д. 3	19,4	0,05	234	233,7	0,013	0,05	0	0	0,01	0,0066	Скобелевка
24574	БК 110	МКД ул. Гагарина, д. 12	8,31	0,05	233,96	234	0,013	0,05	0	0	0,01	0,0066	Скобелевка
24576	БК 110	МКД ул. Гагарина, д. 5	17,25	0,05	233,96	233,61	0,013	0,05	0	0	0,01	0,0066	Скобелевка
24578	БК 109	МКД ул. Гагарина, д. 14	8,8	0,05	234,01	234,19	0,013	0,05	0	0	0,01	0,0066	Скобелевка
24580	БК 109	МКД ул. Гагарина, д. 7	18,59	0,05	234,01	233,66	0,013	0,05	0	0	0,01	0,0066	Скобелевка
24582	БК 6	МКД ул. Гагарина, д. 16	7,76	0,05	234,25	234,42	0,013	0,05	0	0	0,01	0,0066	Скобелевка
24584	БК 6	МКД ул. Гагарина, д. 9	18,13	0,05	234,25	233,89	0,013	0,05	0	0	0,01	0,0066	Скобелевка
24586	БК 12	МКД ул. Гагарина, д. 18	11,23	0,05	234,46	234,68	0,0259	0,09	0	0	0,03	0,0132	Скобелевка
24588	БК 12	МКД ул. Гагарина, д. 11	17,65	0,05	234,46	234,08	0,013	0,05	0	0	0,01	0,0066	Скобелевка
24590	БК 7	МКД ул. Гагарина, д. 20	5,77	0,05	234,7	234,83	0,0259	0,09	0	0	0,03	0,0132	Скобелевка
24592	БК 7	МКД ул. Гагарина, д. 13	15,86	0,05	234,7	234,35	0,013	0,05	0	0	0,01	0,0066	Скобелевка
24594	БК 108	МКД ул. Гагарина, д. 22	8,59	0,05	234,66	234,66	0,0259	0,09	0	0	0,03	0,0132	Скобелевка
24596	БК 108	МКД ул. Гагарина, д. 15	17,07	0,05	234,66	234,57	0,013	0,05	0	0	0,01	0,0066	Скобелевка
24598	БК 107	МКД ул. Гагарина, д. 24	11,25	0,05	234,99	235,06	0,0259	0,09	0	0	0,03	0,0132	Скобелевка
24599	БК 107	МКД ул. Гагарина, д. 17	14,05	0,05	234,99	234,79	0,013	0,05	0	0	0,01	0,0066	Скобелевка

Sys	Начало участка	Конец участка	Длина участка, м	Внутренний диаметр трубы, м	Геодезическая отметка начала участка, м	Геодезическая отметка конца участка, м	Расход воды на участке, л/с	Расход воды на участке, м3/ч	Утечка на участке, л/с	Потери напора на участке, м	Удельные линейные потери, мм/м	Скорость движения воды на участке, м/с	Поселение
24600	БК 107	БК 112	34,52	0,1	234,99	235,28	0,3078	1,11	0	0,001	0,03	0,0392	Скобелевка
24604	БК 112	МКД ул. Гагарина, д. 19	13,71	0,05	235,28	235	0,0259	0,09	0	0	0,03	0,0132	Скобелевка
24605	БК 8	МКД ул. Молодежная, д 1	21,95	0,05	235,3	234,7	0,013	0,05	0	0	0,01	0,0066	Скобелевка
24606	БК 49	БК 41	114,03	0,1	234,03	234,35	0,0131	0,05	0	0	0	0,0017	Скобелевка
24608	БК 14	БК 54	72,72	0,1	236,48	235,9	0,4813	1,73	0	0,008	0,11	0,0613	Скобелевка
24609	БК 54	Детский сад	96,32	0,1	235,9	235,59	0,124	0,45	0	0,001	0,01	0,0158	Скобелевка
24611	БК 54	БК 55	93,94	0,1	235,9	235,74	0,3572	1,29	0	0,004	0,04	0,0455	Скобелевка
24613	БК 55	БК 56	71,3	0,1	235,74	236,33	0,3572	1,29	0	0,003	0,04	0,0455	Скобелевка
24615	БК 56	БК 57	62,1	0,1	236,33	237,01	0,2025	0,73	0	0,001	0,01	0,0258	Скобелевка
24617	БК 57	БК 58	37,38	0,1	237,01	237,01	0,1766	0,64	0	0	0,01	0,0225	Скобелевка
24619	БК 58	БК 59	35,64	0,1	237,01	237,02	0,1636	0,59	0	0	0,01	0,0208	Скобелевка
24621	БК 59	БК 60	43,21	0,1	237,02	237,99	0,1377	0,5	0	0	0,01	0,0175	Скобелевка
24623	БК 60	БК 61	37,46	0,1	237,99	237,64	0,1118	0,4	0	0	0,01	0,0142	Скобелевка
24625	БК 61	БК 62	39,99	0,1	237,64	237,79	0,0858	0,31	0	0	0,01	0,0109	Скобелевка
24626	БК 62	БК 63	61,24	0,1	237,79	237,19	0,0599	0,22	0	0	0	0,0076	Скобелевка
24628	БК 76	БК 75	54,86	0,1	235,99	236,59	0,0308	0,11	0	0	0	0,0039	Скобелевка
24630	БК 77	БК 76	37,58	0,1	235,59	235,99	0,0438	0,16	0	0	0	0,0056	Скобелевка
24632	БК 78	БК 77	43,43	0,1	235,32	235,59	0,0568	0,2	0	0	0	0,0072	Скобелевка
24634	БК 79	БК 78	37,91	0,1	234,73	235,32	0,0697	0,25	0	0	0	0,0089	Скобелевка
24636	БК 80	БК 79	34,79	0,1	233,86	234,73	0,0827	0,3	0	0	0,01	0,0105	Скобелевка
24638	БК 81	БК 80	43,86	0,1	232,98	233,86	0,1216	0,44	0	0	0,01	0,0155	Скобелевка
24640	БК 82	БК 81	31,1	0,1	232,57	232,98	0,1345	0,48	0	0	0,01	0,0171	Скобелевка
24642	БК 83	БК 82	104,14	0,1	235,22	232,57	0,1345	0,48	0	0,001	0,01	0,0171	Скобелевка
24643	БК 56	БК 83	73,42	0,1	236,33	235,22	0,1418	0,51	0	0,001	0,01	0,0181	Скобелевка
24645	БК 83	БК 84	10,78	0,1	235,22	235,17	0,0072	0,03	0	0	0	0,0009	Скобелевка
24647	БК 84	БК 85	24,63	0,1	235,17	234,78	0,0072	0,03	0	0	0	0,0009	Скобелевка
24649	БК 85	ИЖС ул. Северная, д. 17	19,15	0,05	234,78	235,16	0,0065	0,02	0	0	0,01	0,0033	Скобелевка
24651	БК 85	Магазин	40,32	0,05	234,78	233,56	0	0	0	0	0	0,0004	Скобелевка
24652	БК 80	БК 86	130,37	0,1	233,86	231,82	0,0259	0,09	0	0	0	0,0033	Скобелевка
24653	БК 87	БК 88	162,7	0,1	232,83	236,7	0,013	0,05	0	0	0	0,0017	Скобелевка
24657	БК 94	МКД ул. Гагарина, д. 2	19,24	0,05	234,84	234,45	0,1556	0,56	0	0,004	0,22	0,0792	Скобелевка
24659	БК 100	БК 99	39,74	0,1	233,45	233,03	0,0809	0,29	0	0	0,01	0,0103	Скобелевка
24661	БК 101	БК 100	22,54	0,1	233,69	233,45	0,0874	0,31	0	0	0,01	0,0111	Скобелевка
24662	БК 40	БК 101	161,51	0,1	235	233,69	0,0939	0,34	0	0,001	0,01	0,012	Скобелевка
24665	БК 100	ИЖС ул. Уральская, д. 34	25,2	0,05	233,45	234,11	0,0065	0,02	0	0	0,01	0,0033	Скобелевка
24667	БК 101	ИЖС ул. Уральская, д. 36	24,79	0,05	233,69	234,09	0,0065	0,02	0	0	0,01	0,0033	Скобелевка
24669	БК 112	БК 8	52,02	0,1	235,28	235,3	0,2818	1,01	0	0,001	0,02	0,0359	Скобелевка
24671	БК 81	МКД ул. Садовая, д. 18	36,75	0,05	232,98	233,94	0,013	0,05	0	0	0,01	0,0066	Скобелевка
24673	БК 80	МКД ул. Садовая, д. 16	39,67	0,05	233,86	235,06	0,013	0,05	0	0,001	0,01	0,0066	Скобелевка
24675	БК 79	МКД ул. Садовая, д. 14	38,8	0,05	234,73	235,42	0,013	0,05	0	0,001	0,01	0,0066	Скобелевка
24677	БК 78	МКД ул. Садовая, д. 12	36,11	0,05	235,32	235,79	0,013	0,05	0	0	0,01	0,0066	Скобелевка
24679	БК 77	МКД ул. Садовая, д. 10	38,04	0,05	235,59	236,28	0,013	0,05	0	0	0,01	0,0066	Скобелевка
24681	БК 76	МКД ул. Садовая, д. 8	39,95	0,05	235,99	236,76	0,013	0,05	0	0,001	0,01	0,0066	Скобелевка
24683	БК 75	МКД ул. Садовая, д. 6	36,76	0,05	236,59	237,17	0,013	0,05	0	0	0,01	0,0066	Скобелевка
24685	БК 63	МКД ул. Северная, д. 4	25,93	0,05	237,19	237,49	0,013	0,05	0	0	0,01	0,0066	Скобелевка
24687	БК 62	МКД ул. Северная, д. 6	18,53	0,05	237,79	237,55	0,013	0,05	0	0	0,01	0,0066	Скобелевка
24689	БК 62	МКД ул. Северная, д. 3	19,63	0,05	237,79	237,9	0,013	0,05	0	0	0,01	0,0066	Скобелевка
24691	БК 61	МКД ул. Северная, д. 8	24,46	0,05	237,64	237,5	0,013	0,05	0	0	0,01	0,0066	Скобелевка
24693	БК 61	МКД ул. Северная, д. 5	18,44	0,05	237,64	237,95	0,013	0,05	0	0	0,01	0,0066	Скобелевка
24695	БК 60	МКД ул. Северная, д. 10	18,97	0,05	237,99	237,57	0,013	0,05	0	0	0,01	0,0066	Скобелевка
24697	БК 60	МКД ул. Северная, д. 7	18,34	0,05	237,99	238	0,013	0,05	0	0	0,01	0,0066	Скобелевка
24699	БК 59	МКД ул. Северная, д. 12	18,04	0,05	237,02	236,71	0,013	0,05	0	0	0,01	0,0066	Скобелевка
24701	БК 59	МКД ул. Северная, д. 9	18,79	0,05	237,02	237,76	0,013	0,05	0	0	0,01	0,0066	Скобелевка
24703	БК 58	МКД ул. Северная, д. 11	19,38	0,05	237,01	237,43	0,013	0,05	0	0	0,01	0,0066	Скобелевка
24705	БК 57	МКД ул. Северная, д. 14	28,85	0,05	237,01	236,38	0,013	0,05	0	0	0,01	0,0066	Скобелевка
24707	БК 57	МКД ул. Северная, д. 13	20,93	0,05	237,01	237,01	0,013	0,05	0	0	0,01	0,0066	Скобелевка
24709	БК 56	МКД ул. Северная, д. 15	21,88	0,05	236,33	236,62	0,013	0,05	0	0	0,01	0,0066	Скобелевка
24711	Скобелевка Родник №1 (Каптаж)	БК 114	107,21	0,1	222,46	227,63	0,002	0,01	0	0	0	0,0002	Скобелевка
24712	Скобелевка Родник №2 (Каптаж)	БК 114	127,56	0,1	226,19	227,63	1,7756	6,39	0	0,221	1,73	0,2261	Скобелевка
24713	БК 114	ВБ Рожновского Скобелевка, Хохловская	26,62	0,2	227,63	228,33	1,7776	6,4	0	0,001	0,04	0,0566	Скобелевка
24714	БК 22	БК 103	30,29	0,23	238,01	237,71	0,0648	0,23	0	0	0	0,0016	Скобелевка
24715	БК 103	БК 23	48,02	0,23	237,71	237,58	0,0389	0,14	0	0	0	0,0009	Скобелевка
24717	БК 22	БК 104	39,28	0,23	238,01	238,45	0,2108	0,76	0	0	0	0,0051	Скобелевка
24719	БК 104	БК 105	44,35	0,23	238,45	238,08	0,1978	0,71	0	0	0	0,0048	Скобелевка
24721	БК 105	БК 106	41,83	0,23	238,08	237,11	0,1848	0,67	0	0	0	0,0044	Скобелевка
24722	БК 106	БК 25	43,67	0,23	237,11	236,65	0,1719	0,62	0	0	0	0,0041	Скобелевка
24725	БК 26	МКД ул. Молодежная, д 21	23,87	0,1	236,42	236,16	0,013	0,05	0	0	0	0,0017	Скобелевка
24727	БК 106	МКД ул. Молодежная, д 17	18,81	0,1	237,11	237,31	0,013	0,05	0	0	0	0,0017	Скобелевка
24729	БК 105	МКД ул. Молодежная, д 15	16,54	0,1	238,08	237,93	0,013	0,05	0	0	0	0,0017	Скобелевка

Sys	Начало участка	Конец участка	Длина участка, м	Внутренний диаметр трубы, м	Геодезическая отметка начала участка, м	Геодезическая отметка конца участка, м	Расход воды на участке, л/с	Расход воды на участке, м3/ч	Утечка на участке, л/с	Потери напора на участке, м	Удельные линейные потери, мм/м	Скорость движения воды на участке, м/с	Поселение
24731	БК 104	МКД ул. Молодежная, д 13	17,1	0,1	238,45	238,08	0,013	0,05	0	0	0	0,0017	Скобелевка
24733	БК 22	МКД ул. Молодежная, д 11	20,87	0,1	238,01	237,53	0,013	0,05	0	0	0	0,0017	Скобелевка
24735	БК 103	МКД ул. Молодежная, д 9	18,54	0,1	237,71	237,38	0,013	0,05	0	0	0	0,0017	Скобелевка
24736	БК 103	МКД ул. Молодежная, д 6	15,44	0,1	237,71	237,98	0,013	0,05	0	0	0	0,0017	Скобелевка
24738	БК 24	МКД ул. Молодежная, д. 5	49,16	0,1	237,3	235	0,013	0,05	0	0	0	0,0017	Скобелевка
24740	БК 24	МКД ул. Молодежная, д. 7	8,21	0,1	237,3	237,1	0,013	0,05	0	0	0	0,0017	Скобелевка
24744	БК 86	БК 87	39,71	0,1	231,82	232,83	0,013	0,05	0	0	0	0,0017	Скобелевка
24746	БК 86	БК 89	61,41	0,2	231,82	229,56	0	0	0	0	0	0	Скобелевка
24748	БК 89	БК 90	46,77	0,2	229,56	227,84	0	0	0	0	0	0	Скобелевка
24750	БК 90	БК 91	52,96	0,2	227,84	226,31	0	0	0	0	0	0	Скобелевка
24752	БК 91	БК 92	110,96	0,2	226,31	224,44	0	0	0	0	0	0	Скобелевка
24754	БК 92	БК 93	107,05	0,1	224,44	221,38	0	0	0	0	0	0	Скобелевка
24756	БК 86	МКД ул. Хохловская, д. 11	15,29	0,05	231,82	231,37	0,013	0,05	0	0	0,01	0,0066	Скобелевка
24759	БК 63	БК 64	47,04	0,1	237,19	237,71	0,034	0,12	0	0	0	0,0043	Скобелевка
24761	БК 64	БК 65	75,32	0,1	237,71	236,77	0,021	0,08	0	0	0	0,0027	Скобелевка
24763	БК 65	БК 66	49,87	0,1	236,77	236,51	0,0081	0,03	0	0	0	0,001	Скобелевка
24765	БК 67	БК 66	36,69	0,1	236,3	236,51	0,0049	0,02	0	0	0	0,0006	Скобелевка
24768	БК 88	ИЖС ул. Хохоловская, д. 1в	124,83	0,1	236,7	236,21	0,0065	0,02	0	0	0	0,0008	Скобелевка
24770	БК 88	ИЖС ул. Хохоловская, д. 1а	25,6	0,05	236,7	236,6	0,0065	0,02	0	0	0,01	0,0033	Скобелевка
24771	БК 113	БК 67	107,23	0,1	236,91	236,3	0,0049	0,02	0	0	0	0,0006	Скобелевка
24772	БК 75	БК 113	31,07	0,1	236,59	236,91	0,0179	0,06	0	0	0	0,0023	Скобелевка
24775	БК 113	МКД ул. Садовая, д. 4	36,34	0,05	236,91	237,03	0,013	0,05	0	0	0,01	0,0066	Скобелевка
24777	БК 66	МКД ул. Садовая, д. 2	16,43	0,05	236,51	236,66	0,013	0,05	0	0	0,01	0,0066	Скобелевка
24779	БК 65	МКД ул. Садовая, д. 2а	19,15	0,05	236,77	236,96	0,013	0,05	0	0	0,01	0,0066	Скобелевка
24781	БК 64	МКД ул. Северная, д. 1	24,57	0,05	237,71	237,71	0,013	0,05	0	0	0,01	0,0066	Скобелевка
24783	БК 63	МКД ул. Северная, д. 2	26,15	0,05	237,19	237,41	0,013	0,05	0	0	0,01	0,0066	Скобелевка
24785	БК 43	БК 50	38,02	0,1	232,32	231,23	0,1037	0,37	0	0	0,01	0,0132	Скобелевка
24787	БК 50	БК 51	20,99	0,1	231,23	230,69	0,0843	0,3	0	0	0,01	0,0107	Скобелевка
24789	БК 51	БК 52	36,83	0,1	230,69	229,83	0,0778	0,28	0	0	0	0,0099	Скобелевка
24791	БК 52	БК 53	19,42	0,1	229,83	228,66	0,0713	0,26	0	0	0	0,0091	Скобелевка
24793	БК 50	ИЖС ул. Лесная, д. 1	10,78	0,05	231,23	231,27	0,0065	0,02	0	0	0,01	0,0033	Скобелевка
24795	БК 50	МКД ул. Лесная, д. 2	19,79	0,05	231,23	230,99	0,013	0,05	0	0	0,01	0,0066	Скобелевка
24797	БК 51	ИЖС ул. Лесная, д. 3	11,96	0,05	230,69	230,74	0,0065	0,02	0	0	0,01	0,0033	Скобелевка
24799	БК 52	ИЖС ул. Лесная, д. 5	16,61	0,05	229,83	230,03	0,0065	0,02	0	0	0,01	0,0033	Скобелевка
24801	БК 53	ИЖС ул. Лесная, д. 7	15,83	0,05	228,66	228,74	0,0065	0,02	0	0	0,01	0,0033	Скобелевка
24803	БК 53	БК 68	151,56	0,1	228,66	224,41	0,0648	0,23	0	0,001	0	0,0083	Скобелевка
24805	БК 68	ИЖС ул. Лесная, д. 15	16,74	0,05	224,41	224,55	0,0065	0,02	0	0	0,01	0,0033	Скобелевка
24807	БК 68	БК 69	41,76	0,1	224,41	223,03	0,0583	0,21	0	0	0	0,0074	Скобелевка
24809	БК 69	ИЖС ул. Лесная, д. 16	11,03	0,05	223,03	222,81	0,0065	0,02	0	0	0,01	0,0033	Скобелевка
24811	БК 69	БК 70	89,44	0,1	223,03	218,77	0,0519	0,19	0	0	0	0,0066	Скобелевка
24813	БК 70	ИЖС ул. Лесная, д. 19	7,95	0,05	218,77	218,8	0,0065	0,02	0	0	0,01	0,0033	Скобелевка
24815	БК 70	БК 71	50,66	0,1	218,77	216,81	0,0454	0,16	0	0	0	0,0058	Скобелевка
24817	БК 71	ИЖС ул. Лесная, д. 21	9,15	0,05	216,81	216,82	0,0065	0,02	0	0	0,01	0,0033	Скобелевка
24819	БК 71	ИЖС ул. Лесная, д. 20	18,65	0,05	216,81	216,08	0,0065	0,02	0	0	0,01	0,0033	Скобелевка
24821	БК 71	БК 72	64,07	0,1	216,81	213,9	0,0324	0,12	0	0	0	0,0041	Скобелевка
24823	БК 72	ИЖС ул. Лесная, д. 23	27,5	0,05	213,9	214,08	0,0065	0,02	0	0	0,01	0,0033	Скобелевка
24825	БК 72	ИЖС ул. Лесная, д. 22	15,13	0,05	213,9	213,7	0,0065	0,02	0	0	0,01	0,0033	Скобелевка
24827	БК 72	БК 73	47,24	0,1	213,9	211,65	0,0194	0,07	0	0	0	0,0025	Скобелевка
24829	БК 73	ИЖС ул. Лесная, д. 25	20,97	0,05	211,65	211,11	0,0065	0,02	0	0	0,01	0,0033	Скобелевка
24831	БК 73	ИЖС ул. Лесная, д. 24	27,42	0,05	211,65	211,05	0,0065	0,02	0	0	0,01	0,0033	Скобелевка
24833	БК 73	БК 74	42,14	0,1	211,65	209,17	0,0065	0,02	0	0	0	0,0008	Скобелевка
24835	БК 74	ИЖС ул. Лесная, д. 27	17,33	0,05	209,17	208,98	0,0065	0,02	0	0	0,01	0,0033	Скобелевка
64	ПВК	П-Гидрант - д. Карасье	503,69	0,05	161,37	138,2	0,1205	0,43	0	0,067	0,12	0,0614	Скобелевка
62	П-Гидрант - д. Карасье	ПВК	110,35	0,05	161,37	158,84	0,029	0,1	0	0,004	0,03	0,0148	Скобелевка
61	ПВК	Перспективная зона застройки д. Скобелевка	57,62	0,05	235,86	235,88	0,2078	0,75	0	0,027	0,43	0,1058	Скобелевка
58	ПВК	ПВК	38,68	0,05	235,86	236,28	0,6189	2,23	0	0,225	5,28	0,3152	Скобелевка
57	ПВК	ПВК	150,62	0,05	234,44	235,86	0,4111	1,48	0	0,398	2,4	0,2094	Скобелевка
56	ПВК	Перспективная зона застройки д. Скобелевка	40,53	0,05	234,95	233,97	0,2078	0,75	0	0,019	0,43	0,1058	Скобелевка
53	ПВК	ПВК	40,4	0,05	234,95	234,44	0,2033	0,73	0	0,018	0,41	0,1035	Скобелевка
52	П. Гидрант - д. Скобелевка	ПВК	46,72	0,05	235,91	234,95	0,0045	0,02	0	0	0	0,0023	Скобелевка
51	ПВК	Перспективная зона застройки д. Скобелевка	27,17	0,05	234,44	233,94	0,2078	0,75	0	0,013	0,43	0,1058	Скобелевка
48	ПВК	П. Гидрант - д. Скобелевка	107,28	0,1	236,28	235,91	0,6278	2,26	0	0,641	5,43	0,3197	Скобелевка
47	ПВК	ПВК	486,41	0,1	235,52	236,28	1,2467	4,49	0	11,095	20,74	0,6349	Скобелевка
44	П. Гидрант - д. Скобелевка	ПВК	1046,18	0,1	235,91	179,33	0,6233	2,24	0	6,165	5,36	0,3175	Скобелевка
43	ПВК	Перспективная зона застройки д. Карасье	37,74	0,05	162,99	164,75	0,0779	0,28	0	0,003	0,08	0,0397	Скобелевка
40	ПВК	ПВК	79	0,05	162,99	161,37	0,0915	0,33	0	0,008	0,09	0,0466	Скобелевка
39	ПВК	ПВК	182,5	0,05	169,75	162,99	0,1694	0,61	0	0,054	0,27	0,0863	Скобелевка

Sys	Начало участка	Конец участка	Длина участка, м	Внутренний диаметр трубы, м	Геодезическая отметка начала участка, м	Геодезическая отметка конца участка, м	Расход воды на участке, л/с	Расход воды на участке, м3/ч	Утечка на участке, л/с	Потери напора на участке, м	Удельные линейные потери, мм/м	Скорость движения воды на участке, м/с	Поселение
38	ПВК	Перспективная зона застройки д. Карасье	53,15	0,05	172,91	170,54	0,0779	0,28	0	0,005	0,08	0,0397	Скобелевка
35	ПВК	ПВК	58,95	0,05	172,91	169,75	0,1908	0,69	0	0,023	0,35	0,0972	Скобелевка
34	ПВК	ПВК	50,17	0,05	172,86	172,91	0,2687	0,97	0	0,059	1,07	0,1369	Скобелевка
33	П-Гидрант - д. Карасье	Перспективная зона застройки д. Карасье	35,54	0,05	169,42	169,95	0,0779	0,28	0	0,003	0,08	0,0397	Скобелевка
31	ПВК	Перспективная зона застройки д. Карасье	39,93	0,05	172,86	174,19	0,0779	0,28	0	0,003	0,08	0,0397	Скобелевка
28	ПВК	ПВК	44,62	0,05	171,96	172,86	0,3466	1,25	0	0,085	1,74	0,1765	Скобелевка
26	ПВК	ПВК	251,84	0,05	169,75	163,45	0,0214	0,08	0	0,006	0,02	0,0109	Скобелевка
24	П-Гидрант - д. Карасье	ПВК	174,53	0,05	169,42	163,45	0,1988	0,72	0	0,075	0,39	0,1012	Скобелевка
22	ПВК	П-Гидрант - д. Карасье	78,98	0,05	171,96	169,42	0,2767	1	0	0,098	1,13	0,1409	Скобелевка
21	ПВК	ПВК	151,33	0,1	179,33	171,96	0,6233	2,24	0	0,892	5,36	0,3175	Скобелевка
18	ПВК	ПВК	808,16	0,1	227,38	235,52	1,2467	4,49	0	18,434	20,74	0,6349	Скобелевка
16	ПВК	П-Гидрант - д. Карасье	96,2	0,05	163,45	158,84	0,2202	0,79	0	0,052	0,5	0,1121	Скобелевка
15	ПВК	Перспективная зона застройки д. Карасье	31,09	0,05	150,11	149,53	0,0779	0,28	0	0,003	0,08	0,0397	Скобелевка
12	ПВК	ПВК	132,55	0,05	150,11	143,32	0,1133	0,41	0	0,017	0,11	0,0577	Скобелевка
11	П-Гидрант - д. Карасье	ПВК	123,39	0,05	158,84	150,11	0,1912	0,69	0	0,048	0,36	0,0974	Скобелевка
10	ПВК	Перспективная зона застройки д. Карасье	26,74	0,05	143,32	144,68	0,0779	0,28	0	0,002	0,08	0,0397	Скобелевка
7	ПВК	П-Гидрант - д. Карасье	148,6	0,05	143,32	138,2	0,0354	0,13	0	0,006	0,04	0,018	Скобелевка
6	П-Гидрант - д. Карасье	Перспективная зона застройки д. Карасье	34,99	0,05	138,2	139,79	0,0779	0,28	0	0,003	0,08	0,0397	Скобелевка
4	П-Гидрант - д. Карасье	Перспективная зона застройки д. Карасье	50,13	0,05	138,2	138,96	0,0779	0,28	0	0,004	0,08	0,0397	Скобелевка
23544	У	У	66,63	0,1	114,21	111,79	0,22	0,79	0	0,001	0,01	0,028	Сташково
23543	У	У	36,93	0,1	115,76	114,21	0,236	0,85	0	0,001	0,01	0,03	Сташково
23541	У	У	35,78	0,1	111,79	111,08	0,212	0,76	0	0,001	0,01	0,027	Сташково
23538	У	У	40,07	0,1	116,96	115,76	0,244	0,88	0	0,001	0,02	0,0311	Сташково
23536	У	У	33,35	0,1	118,48	116,96	0,252	0,91	0	0,001	0,02	0,0321	Сташково
23469	ВК	ВК	229,41	0,1	107,64	112,36	0,156	0,56	0	0,002	0,01	0,0199	Сташково
23470	У	Частный дом	50,82	0,1	126,28	127,36	0,02	0,07	0	0	0	0,0025	Сташково
23473	У	Частный дом	21,02	0,025	126,28	125,64	0,02	0,07	0	0,007	0,32	0,0407	Сташково
23474	У	У	30,24	0,1	124,95	126,28	0,04	0,14	0	0	0	0,0051	Сташково
23476	У	У	30,67	0,061	123,54	124,95	0,06	0,22	0	0,001	0,03	0,0205	Сташково
23479	У	Частный дом	18,13	0,025	124,95	124,53	0,02	0,07	0	0,006	0,32	0,0407	Сташково
23481	У	Частный дом	23,87	0,025	123,54	123,06	0,02	0,07	0	0,008	0,32	0,0407	Сташково
23482	У	У	41,93	0,061	121,62	123,54	0,08	0,29	0	0,002	0,04	0,0274	Сташково
23484	У	У	95,45	0,061	117,25	121,62	0,1	0,36	0	0,005	0,05	0,0342	Сташково
23487	У	Частный дом	69,75	0,025	121,62	122,63	0,02	0,07	0	0,025	0,32	0,0407	Сташково
23489	У	Новая, 9	17,25	0,025	117,25	116,88	0,008	0,03	0	0,002	0,13	0,0163	Сташково
23491	У	У	12,76	0,025	117,25	117,33	0,028	0,1	0	0,006	0,45	0,057	Сташково
23493	У	Потребитель	8,1	0,025	117,33	117,71	0,008	0,03	0	0,001	0,13	0,0163	Сташково
23495	У	У	35,13	0,025	117,33	117,06	0,02	0,07	0	0,012	0,32	0,0407	Сташково
23497	У	Частный дом	12,35	0,025	117,06	117,62	0,02	0,07	0	0,004	0,32	0,0407	Сташково
23534	У	У	24,71	0,1	119,61	118,48	0,26	0,94	0	0	0,02	0,0331	Сташково
23532	У	У	52,49	0,1	122,4	119,61	0,276	0,99	0	0,001	0,02	0,0351	Сташково
23530	Сташково Артезианская скважина №23655	У	108,01	0,1	128,87	122,4	0,292	1,05	0	0,003	0,02	0,0372	Сташково
23528	У	Советская, 43	30,5	0,025	99,17	98,8	0,008	0,03	0	0,004	0,13	0,0163	Сташково
23527	У	Советская, 40	18,98	0,025	99,17	99,33	0,008	0,03	0	0,003	0,13	0,0163	Сташково
23524	У	Камская, 26	25,67	0,025	102,41	103,55	0,008	0,03	0	0,004	0,13	0,0163	Сташково
23522	У	Камская, 28	14,16	0,025	102,1	102,54	0,008	0,03	0	0,002	0,13	0,0163	Сташково
23520	У	Камская, 30	14,17	0,025	101,32	101,9	0,008	0,03	0	0,002	0,13	0,0163	Сташково
23517	У	У	36,08	0,04	102,41	102,1	0,024	0,09	0	0,002	0,06	0,0191	Сташково
23516	ВК	У	78,19	0,04	103,12	102,41	0,032	0,12	0	0,007	0,08	0,0255	Сташково
23514	У	У	41,66	0,04	102,1	101,32	0,016	0,06	0	0,002	0,04	0,0127	Сташково
23512	У	Камская, 23	51,41	0,025	101,32	100,42	0,008	0,03	0	0,007	0,13	0,0163	Сташково
23511	ВК	ВК	118,8	0,04	101,01	103,12	0,0217	0,08	0	0,007	0,05	0,0172	Сташково
23509	ВК	У	134,84	0,04	101,01	99,17	0,016	0,06	0	0,006	0,04	0,0127	Сташково
23508	ВК	ВК	272,73	0,1	107,64	101,01	0,0377	0,14	0	0,001	0	0,0048	Сташково
23506	ВК	ВК	274,24	0,04	107,64	103,12	0,0103	0,04	0	0,008	0,03	0,0082	Сташково
23503	У	ВК	123,47	0,1	111,08	107,64	0,204	0,73	0	0,002	0,01	0,026	Сташково
23502	У	Частный дом	65,68	0,025	115,35	115,25	0,02	0,07	0	0,023	0,32	0,0407	Сташково
23499	У	У	40,58	0,1	115,35	117,25	0,136	0,49	0	0	0,01	0,0173	Сташково
23498	ВК	У	37,29	0,1	112,36	115,35	0,156	0,56	0	0	0,01	0,0199	Сташково
23567	У	Советская, 5	10,6	0,025	119,61	119,86	0,008	0,03	0	0,002	0,13	0,0163	Сташково
23565	У	Советская, 19	8,59	0,025	111,08	111	0,008	0,03	0	0,001	0,13	0,0163	Сташково
23563	У	Советская, 17	9,21	0,025	111,79	111,78	0,008	0,03	0	0,001	0,13	0,0163	Сташково
23561	У	Советская, 13	8,31	0,025	114,21	114,55	0,008	0,03	0	0,001	0,13	0,0163	Сташково
23559	У	Советская, 16	15,73	0,025	114,21	114,46	0,008	0,03	0	0,002	0,13	0,0163	Сташково

Sys	Начало участка	Конец участка	Длина участка, м	Внутренний диаметр трубы, м	Геодезическая отметка начала участка, м	Геодезическая отметка конца участка, м	Расход воды на участке, л/с	Расход воды на участке, м3/ч	Утечка на участке, л/с	Потери напора на участке, м	Удельные линейные потери, мм/м	Скорость движения воды на участке, м/с	Поселение
23557	У	Советская, 9	10,72	0,025	115,76	115,6	0,008	0,03	0	0,002	0,13	0,0163	Сташково
23555	У	Советская, 7	7,92	0,025	116,96	117,03	0,008	0,03	0	0,001	0,13	0,0163	Сташково
23553	У	Советская, 10	18,42	0,025	118,48	117,94	0,008	0,03	0	0,003	0,13	0,0163	Сташково
23551	У	Советская, 3	8,32	0,025	122,4	122,53	0,008	0,03	0	0,001	0,13	0,0163	Сташково
23549	У	Советская, 8	19,47	0,025	119,61	118,96	0,008	0,03	0	0,003	0,13	0,0163	Сташково
23547	У	Советская, 6	18,46	0,025	122,4	122,07	0,008	0,03	0	0,003	0,13	0,0163	Сташково
21852	У	У	108,05	0,05	127,94	129,29	0,1	0,36	0	0,012	0,1	0,0509	Суздалы
21854	У	У	25,49	0,05	129,29	130,52	0,056	0,2	0	0,002	0,06	0,0285	Суздалы
21855	У	Зелёная, 4	20,45	0,025	130,52	129,63	0,008	0,03	0	0,003	0,13	0,0163	Суздалы
21864	У	У	63,48	0,05	135,82	134,68	0,416	1,5	0	0,172	2,46	0,2119	Суздалы
21865	У	Частный дом	15,63	0,02	134,68	135,21	0,02	0,07	0	0,014	0,79	0,0637	Суздалы
21871	Суздалы Артезианская скважина №4420	Водонапорная башня №1 Суздалы	13,65	0,05	142,62	142,56	0,476	1,71	0	0,048	3,18	0,2424	Суздалы
21873	Водонапорная башня №1 Суздалы	БК	11,03	0,05	142,56	142,27	0,476	1,71	0	0,039	3,18	0,2424	Суздалы
21875	БК	БК	122,01	0,05	142,27	139,43	0,476	1,71	0	0,427	3,18	0,2424	Суздалы
21876	БК	Частный дом	25,03	0,03	139,43	139,63	0,02	0,07	0	0,004	0,16	0,0283	Суздалы
21878	БК	У	128,23	0,05	139,43	135,82	0,456	1,64	0	0,413	2,93	0,2322	Суздалы
21879	У	Частный дом	19,33	0,02	135,82	135,68	0,02	0,07	0	0,017	0,79	0,0637	Суздалы
21880	У	Частный дом	23,57	0,02	135,82	135,85	0,02	0,07	0	0,02	0,79	0,0637	Суздалы
21882	У	У	119,27	0,05	130,52	134,42	0,048	0,17	0	0,006	0,05	0,0244	Суздалы
21883	У	Частный дом	16,07	0,03	134,42	134,29	0,02	0,07	0	0,003	0,16	0,0283	Суздалы
21850	У	Ключевая, 5А	20,54	0,025	128,45	128,99	0,008	0,03	0	0,003	0,13	0,0163	Суздалы
21848	У	Ключевая, 3	12,09	0,025	128,45	128,77	0,008	0,03	0	0,002	0,13	0,0163	Суздалы
21847	У	У	19,28	0,025	127,94	128,45	0,016	0,06	0	0,005	0,26	0,0326	Суздалы
21846	БК	У	12,8	0,05	128,29	127,94	0,116	0,42	0	0,002	0,12	0,0591	Суздалы
21844	У	Ключевая, 1	69,07	0,025	127,65	125,17	0,008	0,03	0	0,01	0,13	0,0163	Суздалы
21843	У	Ключевая, 3А	14,53	0,025	127,65	127,68	0,008	0,03	0	0,002	0,13	0,0163	Суздалы
21842	БК	У	28,91	0,025	128,29	127,65	0,016	0,06	0	0,008	0,26	0,0326	Суздалы
21840	У	БК	130,09	0,05	129,51	128,29	0,132	0,48	0	0,019	0,13	0,0672	Суздалы
21838	БК	Берёзовая, 2	65,33	0,025	127,87	125,44	0,008	0,03	0	0,009	0,13	0,0163	Суздалы
21837	БК	Берёзовая, 1	76,9	0,025	127,87	125,53	0,008	0,03	0	0,011	0,13	0,0163	Суздалы
21836	БК	Берёзовая, 3	44,21	0,025	127,87	127,62	0,008	0,03	0	0,006	0,13	0,0163	Суздалы
21835	БК	Берёзовая, 3	33,94	0,025	127,87	128,62	0,008	0,03	0	0,005	0,13	0,0163	Суздалы
21834	У	Берёзовая, 4А	57,12	0,025	127,36	125,84	0,008	0,03	0	0,008	0,13	0,0163	Суздалы
21833	У	Частный дом	10,01	0,03	127,36	127,32	0,02	0,07	0	0,002	0,16	0,0283	Суздалы
21832	БК	У	22,94	0,03	127,87	127,36	0,028	0,1	0	0,005	0,22	0,0396	Суздалы
21830	У	БК	45,86	0,06	129,51	127,87	0,06	0,22	0	0,001	0,03	0,0212	Суздалы
21828	У	Частный дом	17,07	0,02	129,51	129,66	0,02	0,07	0	0,015	0,79	0,0637	Суздалы
21827	У	Частный дом	11,35	0,02	129,51	129,43	0,02	0,07	0	0,01	0,79	0,0637	Суздалы
21826	У	У	48,33	0,05	130,83	129,51	0,232	0,84	0	0,03	0,56	0,1182	Суздалы
21824	У	Частный дом	10,57	0,03	130,83	129,99	0,02	0,07	0	0,002	0,16	0,0283	Суздалы
21823	У	Берёзовая, 5	24,18	0,025	130,83	131	0,008	0,03	0	0,003	0,13	0,0163	Суздалы
21822	БК	У	32,73	0,05	131,58	130,83	0,26	0,94	0	0,036	1,01	0,1324	Суздалы
21820	БК	Берёзовая, 7	22,37	0,025	131,58	131,4	0,008	0,03	0	0,003	0,13	0,0163	Суздалы
21819	У	БК	22,04	0,05	132,39	131,58	0,268	0,96	0	0,026	1,07	0,1365	Суздалы
21817	У	Уз	18,51	0,025	131,84	132	0	0	0	0	0	0	Суздалы
21814	У	Уз	22,64	0,025	131,84	132,12	0	0	0	0	0	0	Суздалы
21813	У	У	125,99	0,025	132,39	131,84	0	0	0	0	0	0	Суздалы
21811	У	Частный дом	14,02	0,03	132,39	132,14	0,02	0,07	0	0,002	0,16	0,0283	Суздалы
21810	БК	У	13,67	0,05	132,51	132,39	0,288	1,04	0	0,018	1,22	0,1467	Суздалы
21808	БК	Частный дом	19,06	0,03	132,51	133,05	0,02	0,07	0	0,003	0,16	0,0283	Суздалы
21807	У	БК	9,24	0,05	132,99	132,51	0,308	1,11	0	0,014	1,39	0,1569	Суздалы
21805	У	Берёзовая, 10А	14,2	0,025	132,99	132,72	0,008	0,03	0	0,002	0,13	0,0163	Суздалы
21804	У	У	25,85	0,05	133,75	132,99	0,316	1,14	0	0,041	1,46	0,1609	Суздалы
21802	У	Частный дом	16,08	0,02	133,75	133,33	0,02	0,07	0	0,014	0,79	0,0637	Суздалы
21801	У	У	46,09	0,05	133,28	133,75	0,336	1,21	0	0,083	1,64	0,1711	Суздалы
21799	У	Частный дом	15,41	0,02	133,28	133,45	0,02	0,07	0	0,013	0,79	0,0637	Суздалы
21798	У	У	46,62	0,05	133,7	133,28	0,356	1,28	0	0,094	1,83	0,1813	Суздалы
21796	У	Частный дом	14,78	0,03	133,7	133,3	0,02	0,07	0	0,003	0,16	0,0283	Суздалы
21795	У	У	72,18	0,05	134,68	133,7	0,376	1,35	0	0,161	2,03	0,1915	Суздалы
21793	У	Частный дом	21,44	0,03	134,68	134,53	0,02	0,07	0	0,004	0,16	0,0283	Суздалы
21768	БК	Частный дом	86,59	0,05	134,58	134,92	0,008	0,03	0	0,001	0,01	0,0041	Суздалы
21767	БК	Частный дом	27,61	0,02	134,58	134,75	0,02	0,07	0	0,024	0,79	0,0637	Суздалы
21766	У	БК	18,93	0,05	134,42	134,58	0,028	0,1	0	0,001	0,03	0,0143	Суздалы
21896	У	Полевая, 3	101,88	0,025	132,08	133,44	0,008	0,03	0	0,014	0,13	0,0163	Суздалы
21895	У	Полевая, 2	16,86	0,025	132,08	132,16	0,008	0,03	0	0,002	0,13	0,0163	Суздалы
21894	У	У	48,43	0,025	130,46	132,08	0,016	0,06	0	0,014	0,26	0,0326	Суздалы
21891	У	Полевая, 1	18,38	0,025	130,46	129,96	0,008	0,03	0	0,003	0,13	0,0163	Суздалы
21890	ПГ	У	46,18	0,025	129,61	130,46	0,024	0,09	0	0,02	0,39	0,0489	Суздалы
21888	ПГ	Частный дом	37,64	0,03	129,61	127,93	0,02	0,07	0	0,006	0,16	0,0283	Суздалы
21887	У	ПГ	8,76	0,03	129,29	129,61	0,044	0,16	0	0,003	0,34	0,0622	Суздалы

Sys	Начало участка	Конец участка	Длина участка, м	Внутренний диаметр трубы, м	Геодезическая отметка начала участка, м	Геодезическая отметка конца участка, м	Расход воды на участке, л/с	Расход воды на участке, м3/ч	Утечка на участке, л/с	Потери напора на участке, м	Удельные линейные потери, мм/м	Скорость движения воды на участке, м/с	Поселение
21885	У	Уз	46,99	0,025	129,29	127,43	0	0	0	0	0	0	Суздалы
19320	ВК№130/ПГ	ВК№129	70,3	0,08	162,61	161,79	0,0231	0,08	0	0	0	0,0046	Сылва
19322	ВК№130/ПГ	ИЖС Челоскинцев12	47,32	0,028	162,61	163,17	0,0038	0,01	0	0,002	0,04	0,0062	Сылва
19324	ВК№129	ВК№128	49	0,08	161,79	159,29	0,0154	0,06	0	0	0	0,0031	Сылва
19326	ВК№129	ИЖС Челоскинцев9	27,7	0,028	161,79	161,23	0,0038	0,01	0	0,001	0,04	0,0062	Сылва
19328	ВК№129	ИЖС Челоскинцев10	14,76	0,028	161,79	162,46	0,0038	0,01	0	0,001	0,04	0,0062	Сылва
19330	ВК№128	ИЖС Челоскинцев3	15,4	0,028	159,29	158,14	0,0038	0,01	0	0,001	0,04	0,0062	Сылва
19332	ВК№128	ИЖС Челоскинцев6	18,99	0,028	159,29	160,12	0,0038	0,01	0	0,001	0,04	0,0062	Сылва
19334	ВК№128	ВК№127	30,3	0,08	159,29	156,83	0,0077	0,03	0	0	0	0,0015	Сылва
19336	ВК№127	ИЖС Челоскинцев4	12,11	0,028	156,83	157,71	0,0038	0,01	0	0	0,04	0,0062	Сылва
19338	ВК№130/ПГ	ВК№131	93,6	0,08	162,61	156,51	0,2194	0,79	0	0,004	0,04	0,0436	Сылва
19340	ВК№131	ИЖС Ватутина10	25,04	0,028	156,51	157,64	0,0038	0,01	0	0,001	0,04	0,0062	Сылва
19342	ВК№131	ИЖС Ватутина8	12,97	0,028	156,51	156,97	0,0038	0,01	0	0,001	0,04	0,0062	Сылва
19344	У	ИЖС Ватутина2	37,71	0,028	153,85	152,73	0,0038	0,01	0	0,001	0,04	0,0062	Сылва
19347	У	ИЖС Ватутина4	10,91	0,028	153,85	154,4	0,0038	0,01	0	0	0,04	0,0062	Сылва
19348	ВК№131	У	40,66	0,08	156,51	155,27	0,0115	0,04	0	0	0	0,0023	Сылва
19349	У	У	22,94	0,08	155,27	153,85	0,0077	0,03	0	0	0	0,0015	Сылва
19352	У	ИЖС Ватутина6	10,87	0,028	155,27	156,04	0,0038	0,01	0	0	0,04	0,0062	Сылва
19354	ВК№131	ПГ	26,1	0,08	156,51	155,45	0,2001	0,72	0	0,001	0,03	0,0398	Сылва
19356	ПГ	ИЖС Ватутина5	21,73	0,028	155,45	155,71	0,0038	0,01	0	0,001	0,04	0,0062	Сылва
19358	ПГ	ИЖС Ватутина3	3,5	0,08	155,45	155,19	0,0077	0,03	0	0	0	0,0015	Сылва
19360	ИЖС Ватутина3	ИЖС Ватутина1	40,5	0,08	155,19	153,85	0,0038	0,01	0	0	0	0,0008	Сылва
19362	ПГ	У	42,7	0,05	155,45	152,09	0,1886	0,68	0	0,015	0,35	0,096	Сылва
19364	У	ИЖС Дулепова4	7,73	0,028	152,09	151,98	0,0038	0,01	0	0	0,04	0,0062	Сылва
19366	У	У	13,2	0,05	152,09	150,13	0,0115	0,04	0	0	0,01	0,0059	Сылва
19367	У	ИЖС Дулепова2	10	0,05	150,13	149,32	0,0038	0,01	0	0	0	0,002	Сылва
19370	У	У	10,77	0,08	150,13	151,03	0,0077	0,03	0	0	0	0,0015	Сылва
19371	У	ИЖС Дулепова3	7,41	0,028	151,03	151,11	0,0038	0,01	0	0	0,04	0,0062	Сылва
19374	У	ИЖС Дулепова1	39,8	0,028	151,03	148,62	0,0038	0,01	0	0,002	0,04	0,0062	Сылва
19376	У	У	61	0,08	152,09	152,9	0,1732	0,62	0	0,002	0,03	0,0345	Сылва
19377	У	ИЖС Железнодорожная6	40,98	0,028	152,9	149,27	0,0038	0,01	0	0,002	0,04	0,0062	Сылва
19381	У	У	40	0,08	152,9	152,62	0,1693	0,61	0	0,001	0,03	0,0337	Сылва
19383	У	ВК№136	30	0,08	152,62	152,44	0,1501	0,54	0	0,001	0,02	0,0299	Сылва
19385	ВК№136	У	10,6	0,08	152,44	151,75	0,1501	0,54	0	0	0,02	0,0299	Сылва
19387	ИЖС Ватутина9	ИЖС Ватутина7	35,66	0,028	154,84	155,23	0,0038	0,01	0	0,001	0,04	0,0062	Сылва
19389	У	ИЖС Тимирязева6	12,91	0,028	152,62	153,49	0,0115	0,04	0	0,002	0,12	0,0187	Сылва
19390	ИЖС Тимирязева6	ИЖС Ватутина9	20,25	0,028	153,49	154,84	0,0077	0,03	0	0,002	0,08	0,0125	Сылва
19392	У	ИЖС Тимирязева4	22,14	0,028	152,62	150,23	0,0077	0,03	0	0,002	0,08	0,0125	Сылва
19393	ИЖС Тимирязева4	ИЖС Тимирязева2	24,27	0,028	150,23	147,57	0,0038	0,01	0	0,001	0,04	0,0062	Сылва
19396	У	ИЖС Тимирязева3	21,58	0,08	151,75	149,7	0,0077	0,03	0	0	0	0,0015	Сылва
19398	ИЖС Тимирязева3	ИЖС Тимирязева2	26,15	0,08	149,7	146,69	0,0038	0,01	0	0	0	0,0008	Сылва
19400	У	ИЖС Тимирязева5	16,79	0,08	151,75	152,83	0,0224	0,08	0	0	0	0,0044	Сылва
19402	ИЖС Тимирязева5	ИЖС Ватутина11	19,1	0,08	152,83	153,99	0,0185	0,07	0	0	0	0,0037	Сылва
19404	ИЖС Ватутина11	ВК№133	43,07	0,08	153,99	156,59	0,0147	0,05	0	0	0	0,0029	Сылва
19406	ВК№133	ИЖС Ватутина16	16,2	0,08	156,59	156,91	0,0038	0,01	0	0	0	0,0008	Сылва
19408	ВК№133	ИЖС Тимирязева11	41,65	0,08	156,59	157,77	0,0038	0,01	0	0	0	0,0008	Сылва
19410	ВК№133	ИЖС Ватутина18	14,76	0,028	156,59	156,13	0,007	0,03	0	0,001	0,07	0,0113	Сылва
19412	ИЖС Ватутина18	ИЖС Ватутина20	26,67	0,028	156,13	154,84	0,0031	0,01	0	0,001	0,03	0,0051	Сылва
19414	У	У	40	0,08	151,75	149,75	0,12	0,43	0	0,001	0,02	0,0239	Сылва
19416	У	ИЖС Ватутина13	30	0,028	149,75	151,58	0,0038	0,01	0	0,001	0,04	0,0062	Сылва
19418	У	ИЖС Железнодорожная12	42,31	0,028	149,75	144,91	0,0038	0,01	0	0,002	0,04	0,0062	Сылва
19420	У	У	47	0,08	149,75	148,79	0,1123	0,4	0	0,001	0,02	0,0223	Сылва
19422	У	ИЖС Нагорная4	19,85	0,028	148,79	147,61	0,0038	0,01	0	0,001	0,04	0,0062	Сылва
19424	У	ИЖС Нагорная6	14,04	0,028	148,79	149,62	0,003	0,01	0	0	0,03	0,0048	Сылва
19426	У	ВК№137	10	0,08	148,79	148,37	0,1055	0,38	0	0	0,02	0,021	Сылва
19428	ВК№137	ИЖС Нагорная2	54,55	0,028	148,37	143,05	0,0038	0,01	0	0,002	0,04	0,0062	Сылва
19430	ВК№137	У	15	0,08	148,37	149,14	0,0555	0,2	0	0	0,01	0,011	Сылва
19432	У	ИЖС Нагорная5	16,37	0,028	149,14	148,38	0,0038	0,01	0	0,001	0,04	0,0062	Сылва
19433	У	ИЖС Нагорная6	14,71	0,028	149,14	149,62	0,0009	0	0	0	0,01	0,0015	Сылва
19435	У	У	35,4	0,08	149,14	151,03	0,0508	0,18	0	0	0,01	0,0101	Сылва
19437	У	ИЖС Нагорная7	17,4	0,028	151,03	149,91	0,0038	0,01	0	0,001	0,04	0,0062	Сылва
19439	У	У	15	0,08	151,03	151,52	0,0046	0,02	0	0	0	0,0009	Сылва
19441	У	ИЖС Нагорная8	7,41	0,028	151,52	151,07	0,0038	0,01	0	0	0,04	0,0062	Сылва
19442	У	ИЖС Ватутина20	38,7	0,08	151,52	154,84	0	0	0	0	0	0,0001	Сылва
19444	ВК№137	У	56,02	0,08	148,37	145,47	0,0462	0,17	0	0	0,01	0,0092	Сылва
19446	У	ИЖС Железнодорожная16	12,9	0,028	145,47	144,58	0,0038	0,01	0	0,001	0,04	0,0062	Сылва
19448	У	ИЖС Ватутина19	31,29	0,028	145,47	147,5	0,0038	0,01	0	0,001	0,04	0,0062	Сылва
19450	У	У	39	0,08	145,47	143,21	0,0385	0,14	0	0	0,01	0,0077	Сылва
19452	У	ИЖС Геологов4	6,76	0,028	143,21	143,58	0,0038	0,01	0	0	0,04	0,0062	Сылва
19456	У	ВК№135	15	0,08	151,03	151,56	0,0423	0,15	0	0	0,01	0,0084	Сылва
19458	ВК№135	У	15	0,05	151,56	152,2	0,0423	0,15	0	0,001	0,04	0,0216	Сылва
19825	ПГ	МКД Корнеева23	19,26	0,1	174,11	173,67	1,0156	3,66	0	0,009	0,45	0,1293	Сылва

Sys	Начало участка	Конец участка	Длина участка, м	Внутренний диаметр трубы, м	Геодезическая отметка начала участка, м	Геодезическая отметка конца участка, м	Расход воды на участке, л/с	Расход воды на участке, м3/ч	Утечка на участке, л/с	Потери напора на участке, м	Удельные линейные потери, мм/м	Скорость движения воды на участке, м/с	Поселение
19827	У	БК17	41,5	0,05	179,34	178,97	0,0903	0,32	0	0,004	0,09	0,046	Сылва
19828	БК17	БК18	43	0,05	178,97	177,89	0,0451	0,16	0	0,002	0,05	0,023	Сылва
19829	БК18	МКД ЗаводскойПереул.ок12	10,79	0,05	177,89	177,76	0,0451	0,16	0	0	0,05	0,023	Сылва
19830	Сылва СКВ3371	ОК	5,16	0,1	170,32	170,59	0	0	0	0	0	0	Сылва
19833	Сылва Водозабор птицефабрики	У	17,85	0,2	203,57	203,93	24,6672	88,8	0	0,088	4,92	0,7852	Сылва
19834	У	НС2-го подъема	21,53	0,2	203,93	204,36	24,6672	88,8	0	0,106	4,92	0,7852	Сылва
19837	НС2-го подъема	БК1	24,06	0,2	204,36	204,46	24,6672	88,8	0	0,118	4,92	0,7852	Сылва
19839	БК1	БК2	63,7	0,2	204,46	203	24,6672	88,8	0	0,313	4,92	0,7852	Сылва
19840	БК2	БК3	287,7	0,2	203	203,7	24,6672	88,8	0	1,414	4,92	0,7852	Сылва
19842	БК3	БК3	133	0,2	203,7	203,29	24,6672	88,8	0	0,654	4,92	0,7852	Сылва
19844	БК6	БК7	244,5	0,2	203,41	201,32	24,6672	88,8	0	1,202	4,92	0,7852	Сылва
19847	БК3	БК4	77	0,2	203,29	205,5	24,6672	88,8	0	0,379	4,92	0,7852	Сылва
19849	БК4	БК5	20,5	0,2	205,5	204,1	24,6672	88,8	0	0,101	4,92	0,7852	Сылва
19851	БК5	БК6	26,5	0,2	204,1	203,41	24,6672	88,8	0	0,13	4,92	0,7852	Сылва
19853	БК№127	ИЖС Челюскинцев2	46,54	0,028	156,83	154,03	0,0038	0,01	0	0,002	0,04	0,0062	Сылва
19855	БК№113	БК№114/ПГ	88,5	0,08	170,95	170,99	0,1536	0,55	0	0,002	0,02	0,0306	Сылва
19856	БК№114/ПГ	БК№115	18,4	0,08	170,99	170,46	0,1536	0,55	0	0	0,02	0,0306	Сылва
19861	БК№109	ИЖС Кирова25	14,7	0,028	169,52	169,7	0,0038	0,01	0	0,001	0,04	0,0062	Сылва
19863	БК№109	ИЖС Кирова27	16,99	0,028	169,52	170,56	0,0038	0,01	0	0,001	0,04	0,0062	Сылва
19865	БК№109	БК№110	30,3	0,08	169,52	168,91	0,0154	0,06	0	0	0	0,0031	Сылва
19867	БК№110	ИЖС Кирова23	14,11	0,028	168,91	169,26	0,0038	0,01	0	0,001	0,04	0,0062	Сылва
19869	БК№110	БК№111	35,7	0,08	168,91	168,14	0,0077	0,03	0	0	0	0,0015	Сылва
19871	БК№111	БК№112/ПГ	61,8	0,08	168,14	167,18	0,0077	0,03	0	0	0	0,0015	Сылва
19873	БК№112/ПГ	ИЖС Кирова17	29,06	0,028	167,18	167,99	0,0038	0,01	0	0,001	0,04	0,0062	Сылва
19875	БК№112/ПГ	ИЖС Кирова12	51,63	0,028	167,18	165,02	0,0038	0,01	0	0,002	0,04	0,0062	Сылва
19877	БК№115	ИЖС Дулепова27	22,83	0,028	170,46	170,13	0,0038	0,01	0	0,001	0,04	0,0062	Сылва
19879	БК№115	БК№116	29,5	0,08	170,46	169,76	0,1498	0,54	0	0,001	0,02	0,0298	Сылва
19881	БК№116	ИЖС Дулепова24	6,31	0,028	169,76	169,73	0,0038	0,01	0	0	0,04	0,0062	Сылва
19883	БК№116	БК№117	22,5	0,08	169,76	169,19	0,1459	0,53	0	0,001	0,02	0,029	Сылва
19885	БК№95	БК№117	7,17	0,08	169,23	169,19	0,1542	0,56	0	0	0,02	0,0307	Сылва
19887	БК№95	ИЖС Дулепова21	10	0,028	169,23	169,21	0,0038	0,01	0	0	0,04	0,0062	Сылва
19889	БК№117	БК№118	23,2	0,08	169,19	168,89	0,3002	1,08	0	0,002	0,08	0,0597	Сылва
19891	БК№118	ИЖС Дулепова20	11,9	0,028	168,89	168,86	0,0038	0,01	0	0	0,04	0,0062	Сылва
19893	БК№118	БК№118	30	0,08	168,89	168,54	0,2963	1,07	0	0,002	0,08	0,059	Сылва
19895	БК№118	ИЖС Дулепова18	12,3	0,028	168,54	168,52	0,0038	0,01	0	0	0,04	0,0062	Сылва
19897	БК№118	БК№120	25,2	0,08	168,54	168,3	0,2925	1,05	0	0,002	0,08	0,0582	Сылва
19899	БК№120	ИЖС Дулепова16	11,98	0,028	168,3	168,21	0,0038	0,01	0	0	0,04	0,0062	Сылва
19901	БК№120	БК№121/ПГ	112,7	0,08	168,3	165,97	0	0	0	0	0	0	Сылва
28213	ОК	У	0,96	0,2			0	0		0	0	0	Сылва
28212	ВРЧ	ОК	0,75	0,2			0	0		0	0	0	Сылва
28210	Уз	ВРЧ	0,75	0,2			0	0		0	0	0	Сылва
28209	У	Уз	0,92	0,2	203,93	203,91	0	0	0	0	0	0	Сылва
28206	РЧВ	ОК	0,86	0,1			0	0		0	0	0	Сылва
28205	Уз	РЧВ	0,67	0,1			0	0		0	0	0	Сылва
28204	ОК	У	21,64	0,1	170,59	172,06	0	0	0	0	0	0	Сылва
28203	БК68	БК69	147,9	0,05	171,61	172,62	0,0095	0,03	0	0,001	0,01	0,0048	Сылва
28202	БК67/БРК	БК68	99,1	0,05	167,11	171,61	0,0095	0,03	0	0,001	0,01	0,0048	Сылва
28199	У	МКД Большевиcтская72а	68,6	0,025	182,18	181,95	0,1354	0,49	0	1,235	18,01	0,2759	Сылва
28197	У	МКД Большевиcтская74а	6,83	0,05	182,18	182,04	0,1354	0,49	0	0,001	0,14	0,069	Сылва
28196	БК№15	У	9,7	0,025	182,31	182,18	0,2708	0,97	0	0,689	71,03	0,5517	Сылва
28193	БК№1	БК№2	79,8	0,04	175,89	179,9	0,2708	0,97	0	0,427	5,35	0,2155	Сылва
28191	У	У	104,9	0,1	172,06	173,03	3,439	12,38	0	0,597	5,69	0,4379	Сылва
28190	Сылва СКВ2538	У	5,5	0,1	172,5	172,06	3,439	12,38	0	0,031	5,69	0,4379	Сылва
28186	БК№3/ПГ	МКД Большевиcтская70а	24,38	0,05	181,62	181,49	0,1354	0,49	0	0,003	0,14	0,069	Сылва
28185	БК№2	БК№3/ПГ	109,8	0,025	179,9	181,62	0,1354	0,49	0	1,977	18,01	0,2759	Сылва
28183	БК№2	МКД Большевиcтская68а	20,45	0,05	179,9	179,81	0,1354	0,49	0	0,003	0,14	0,069	Сылва
28180	НС 2-го подъема	БК№1	33,28	0,1	145,98	175,89	3,439	12,38	0	0,189	5,69	0,4379	Сылва
28179	У	НС 2-го подъема	16,53	0,1	173,03	145,98	3,439	12,38	0	0,094	5,69	0,4379	Сылва
28178	БК70/БРК	ИЖС Коммунистичеcкая51	17,39	0,028	172,48	170,83	0,0095	0,03	0	0,002	0,1	0,0154	Сылва
28176	БК69	БК70/БРК	27,5	0,05	172,62	172,48	0,0095	0,03	0	0	0,01	0,0048	Сылва
28174	БК№110	ИЖС Кирова20	21,85	0,028	168,91	169,35	0,0038	0,01	0	0,001	0,04	0,0062	Сылва
28172	БК№108	БК№109	55,3	0,08	172,06	169,52	0,0231	0,08	0	0	0	0,0046	Сылва
28170	БК№108	ИЖС Кирова29	25,63	0,028	172,06	171,03	0,0038	0,01	0	0,001	0,04	0,0062	Сылва
28169	БК№108	ИЖС Кирова31	14,43	0,028	172,06	171,71	0,0038	0,01	0	0,001	0,04	0,0062	Сылва
28167	БК№108	ИЖС Кирова24	46,5	0,08	172,06	171,46	0,0038	0,01	0	0	0	0,0008	Сылва
28166	БК№107	ИЖС Кирова33	18,11	0,028	172,37	172,08	0,0038	0,01	0	0,001	0,04	0,0062	Сылва
28165	БК№107	БК№108	37,8	0,08	172,37	172,06	0,0346	0,12	0	0	0,01	0,0069	Сылва
28163	БК№106	БК№107	30,3	0,08	172,87	172,37	0,0385	0,14	0	0	0,01	0,0077	Сылва
28161	БК№106	ИЖС Мичурина25	64,6	0,08	172,87	172,53	0,0038	0,01	0	0	0	0,0008	Сылва
28158	У	ИЖС Мичурина23	22,09	0,028	171,97	171,56	0,0038	0,01	0	0,001	0,04	0,0062	Сылва
28156	БК№105	ИЖС Мичурина21	26,6	0,028	172,81	172,23	0,0038	0,01	0	0,001	0,04	0,0062	Сылва
28154	БК№105	ИЖС Мичурина19	7	0,028	172,81	172,74	0,0038	0,01	0	0	0,04	0,0062	Сылва

Sys	Начало участка	Конец участка	Длина участка, м	Внутренний диаметр трубы, м	Геодезическая отметка начала участка, м	Геодезическая отметка конца участка, м	Расход воды на участке, л/с	Расход воды на участке, м3/ч	Утечка на участке, л/с	Потери напора на участке, м	Удельные линейные потери, мм/м	Скорость движения воды на участке, м/с	Поселение
28150	У	У	20,77	0,08	173	173	0,4657	1,68	0	0,007	0,32	0,0926	Сылва
28149	У	У	31,45	0,08	172,79	173	0,4695	1,69	0	0,01	0,33	0,0934	Сылва
28148	У	У	50,55	0,08	173	172,69	0,4618	1,66	0	0,016	0,32	0,0919	Сылва
28145	У	У	37,36	0,08	172,57	172,79	0,4734	1,7	0	0,013	0,33	0,0942	Сылва
28143	У	У	26,04	0,08	172,04	172,57	0,4772	1,72	0	0,009	0,34	0,0949	Сылва
28141	У	У	23,12	0,08	171,97	172,04	0,481	1,73	0	0,008	0,35	0,0957	Сылва
28139	У	У	19,96	0,08	172,25	171,97	0,4887	1,76	0	0,007	0,36	0,0972	Сылва
28137	У	У	25,95	0,08	172,67	172,25	0,4926	1,77	0	0,009	0,36	0,098	Сылва
28135	ВК№56	У	25,54	0,08	173,09	172,67	0,4964	1,79	0	0,009	0,37	0,0988	Сылва
28134	У	ИЖС Мичурина36	19,59	0,028	173	173	0,0038	0,01	0	0,001	0,04	0,0062	Сылва
28132	У	ИЖС Мичурина34	18,46	0,028	173	173	0,0038	0,01	0	0,001	0,04	0,0062	Сылва
28130	У	ИЖС Мичурина32	20,31	0,028	172,79	172,86	0,0038	0,01	0	0,001	0,04	0,0062	Сылва
28128	У	ИЖС Мичурина30	20,34	0,028	172,57	172,78	0,0038	0,01	0	0,001	0,04	0,0062	Сылва
28126	У	ИЖС Мичурина28	17,31	0,028	172,04	172,41	0,0038	0,01	0	0,001	0,04	0,0062	Сылва
28124	У	ИЖС Мичурина26	18,5	0,028	171,97	172,37	0,0038	0,01	0	0,001	0,04	0,0062	Сылва
28122	У	ИЖС Мичурина24	17,32	0,028	172,25	172,66	0,0038	0,01	0	0,001	0,04	0,0062	Сылва
28120	У	ИЖС Мичурина22	16,2	0,028	172,67	173,07	0,0038	0,01	0	0,001	0,04	0,0062	Сылва
28118	У	ИЖС Кирова39	17,33	0,028	173,83	173,66	0,0038	0,01	0	0,001	0,04	0,0062	Сылва
28115	У	ИЖС Победы	26,82	0,028	172,69	173,01	0,0038	0,01	0	0,001	0,04	0,0062	Сылва
28112	ВК№113	ИЖС Мичурина27	14,5	0,028	170,95	171,2	0,0038	0,01	0	0,001	0,04	0,0062	Сылва
28110	ВК№113	ВК№106	90,6	0,08	170,95	172,87	0,0423	0,15	0	0,001	0,01	0,0084	Сылва
28109	ВК№94	ВК№113	10,6	0,08	170,95	170,95	0,1998	0,72	0	0	0,03	0,0398	Сылва
28107	ВК№93	ВК№94	3,6	0,08	170,59	170,95	0,3579	1,29	0	0	0,13	0,0712	Сылва
28105	ВК№92	ВК№93	16	0,08	171,18	170,59	0,4541	1,63	0	0,005	0,31	0,0903	Сылва
28103	ВК№92	ИЖС Мичурина42	30,86	0,028	171,18	170,6	0,0038	0,01	0	0,001	0,04	0,0062	Сылва
28100	У	ВК№92	76,06	0,08	172,69	171,18	0,458	1,65	0	0,024	0,31	0,0911	Сылва
28099	ВК№20/ПГ	ВК№21	107,1	0,1	181,43	182,87	1,6678	6	0	0,103	0,96	0,2124	Сылва
28098	ВК№20/ПГ	ИЖС Калинина7	16,35	0,028	181,43	181,17	0,0038	0,01	0	0,001	0,04	0,0062	Сылва
28096	ВК№20/ПГ	ИЖС Калинина8	15,49	0,028	181,43	181,7	0,0038	0,01	0	0,001	0,04	0,0062	Сылва
28094	ВК№19	ВК№20/ПГ	60,4	0,1	180,87	181,43	1,6755	6,03	0	0,059	0,97	0,2133	Сылва
28092	ВК№19	ИЖС Большевистская63	12,04	0,028	180,87	180,96	0,0038	0,01	0	0	0,04	0,0062	Сылва
28090	ВК№18	ВК№19	9	0,1	180,65	180,87	1,6794	6,05	0	0,009	0,97	0,2138	Сылва
28088	ВК№17	ВК№18	20,3	0,1	179,75	180,65	1,6794	6,05	0	0,02	0,97	0,2138	Сылва
28086	ВК№37	ПЗ Большевистская	62,89	0,05	176,84	175,52	0,1	0,36	0	0,006	0,1	0,0509	Сылва
28084	ВК№37	ОЗ Большевистская52	29,17	0,025	176,84	176,78	0,1	0,36	0	0,092	3,17	0,2037	Сылва
28082	ВК№36	ВК№37	93	0,1	179,46	176,84	0,2	0,72	0	0,001	0,01	0,0255	Сылва
28080	ВК№36	ИЖС Большевистская54	18,72	0,028	179,46	178,65	0,0038	0,01	0	0,001	0,04	0,0062	Сылва
28078	ВК№17	ВК№36	26,8	0,1	179,75	179,46	0,2038	0,73	0	0	0,01	0,026	Сылва
28076	ВК№4	ВК№17	84,9	0,1	175,9	179,75	1,8832	6,78	0	0,103	1,21	0,2398	Сылва
28074	ВК16	Уз	7	0,1	180,53	180,04	0	0	0	0	0	0	Сылва
28072	ВК16	ИЖС Большевистская56	17,84	0,028	180,53	180,15	0,0113	0,04	0	0,002	0,12	0,0183	Сылва
28070	ВК№7	ВК16	50,6	0,1	182,23	180,53	0,0113	0,04	0	0	0	0,0014	Сылва
28068	ВК№6	МКД Большевистская58	11,21	0,05	181,45	181,16	0,0903	0,32	0	0,001	0,09	0,046	Сылва
28066	ВК№5	ВК№6	68,45	0,1	177,09	181,45	1,2849	4,63	0	0,056	0,82	0,1636	Сылва
28064	ВК№4	ВК№5	36,5	0,1	175,9	177,09	1,2849	4,63	0	0,03	0,82	0,1636	Сылва
28062	ВК№1	ВК№4	44,4	0,1	175,89	175,9	3,1681	11,41	0	0,148	3,32	0,4034	Сылва
28060	ВК№12	МКД Большевистская72	15,28	0,05	188,51	187,28	0,1354	0,49	0	0,002	0,14	0,069	Сылва
28057	ВК№11	ВК№12	46,2	0,05	187,3	188,51	0,5062	1,82	0	0,252	5,45	0,2578	Сылва
28056	ВК№11	МКД Большевистская70	42,42	0,05	187,3	184,95	0,1354	0,49	0	0,006	0,14	0,069	Сылва
28054	ВК№10	ВК№11	44,1	0,032	187,11	187,3	0,6417	2,31	0	3,614	81,95	0,7978	Сылва
28052	ВК№10	МКД Большевистская68	17,13	0,05	187,11	185,92	0,1354	0,49	0	0,002	0,14	0,069	Сылва
28050	ВК№9	ВК№10	44,9	0,032	185,43	187,11	0,7771	2,8	0	5,382	119,88	0,9662	Сылва
28048	У	МКД Большевистская64	17,11	0,05	185,06	184,33	0,0903	0,32	0	0,002	0,09	0,046	Сылва
28045	У	МКД Большевистская66	14,35	0,05	185,06	184,65	0,0903	0,32	0	0,001	0,09	0,046	Сылва
28044	ВК№9	У	12,95	0,05	185,43	185,06	0,1806	0,65	0	0,004	0,31	0,092	Сылва
28042	ВК8	ВК№9	58,7	0,05	183,91	185,43	0,9576	3,45	0	0,943	16,07	0,4877	Сылва
28040	ВК№6	МКД Большевистская60	10,98	0,05	181,45	181,93	0,0903	0,32	0	0,001	0,09	0,046	Сылва
28038	ВК8	МКД Большевистская62	25,81	0,05	183,91	182,73	0,1354	0,49	0	0,004	0,14	0,069	Сылва
28036	ВК№7	ВК8	54	0,05	182,23	183,91	1,0931	3,93	0	1,127	20,88	0,5567	Сылва
28034	ВК№6	ВК№7	3,8	0,1	181,45	182,23	1,1043	3,98	0	0,002	0,61	0,1406	Сылва
28031	ВК№102	ВК№103	48,3	0,1	173,36	173,13	0,0231	0,08	0	0	0	0,0029	Сылва
28029	ВК№72	ВК№71	32,6	0,05	175,87	176,52	0,0449	0,16	0	0,001	0,05	0,0229	Сылва
28028	ВК№71	ИЖС Мира37	9,08	0,028	176,52	176,3	0,0038	0,01	0	0	0,04	0,0062	Сылва
28026	ВК№71	ВК№70	42,9	0,05	176,52	177,04	0,041	0,15	0	0,002	0,04	0,0209	Сылва
28024	ВК№70	ИЖС Мира33	9,75	0,028	177,04	176,69	0,0038	0,01	0	0	0,04	0,0062	Сылва
28022	ВК№70	ИЖС Мира32	21,36	0,028	177,04	177,45	0,0038	0,01	0	0,001	0,04	0,0062	Сылва
28020	ВК№70	ВК№69	41,2	0,5	177,04	177,55	0,0333	0,12	0	0	0	0,0002	Сылва
28018	ВК№69	ВК№68	27,4	0,05	177,55	177,63	0,0333	0,12	0	0,001	0,03	0,017	Сылва
28016	ВК№68	ИЖС Мира26	19,72	0,028	177,63	178,05	0,0038	0,01	0	0,001	0,04	0,0062	Сылва
28014	ВК№68	ИЖС Мира27	10,05	0,028	177,63	177,41	0,0038	0,01	0	0	0,04	0,0062	Сылва
28012	ВК№68	ВК№61	52,2	0,05	177,63	178,29	0,0256	0,09	0	0,001	0,03	0,0131	Сылва
28009	У	ИЖС Кирова37	36,5	0,05	173,83	173,24	0,0038	0,01	0	0	0	0,002	Сылва

Sys	Начало участка	Конец участка	Длина участка, м	Внутренний диаметр трубы, м	Геодезическая отметка начала участка, м	Геодезическая отметка конца участка, м	Расход воды на участке, л/с	Расход воды на участке, м3/ч	Утечка на участке, л/с	Потери напора на участке, м	Удельные линейные потери, мм/м	Скорость движения воды на участке, м/с	Поселение
28008	ВК№80	У	20	0,05	174,02	173,83	0,0077	0,03	0	0	0,01	0,0039	Сылва
28006	ВК№77	ИЖС Дулепова36	11,2	0,028	173,28	173,3	0,0038	0,01	0	0	0,04	0,0062	Сылва
28004	ВК№77	ИЖС Дулепова46а	9,2	0,028	173,28	173,25	0,0038	0,01	0	0	0,04	0,0062	Сылва
28002	ВК№78	ВК№77	11,2	0,04	173,16	173,28	0,0077	0,03	0	0	0,02	0,0061	Сылва
28000	ВК№80	ВК№78	80	0,04	174,02	173,16	0,0077	0,03	0	0,002	0,02	0,0061	Сылва
27997	ИЖС Дулепова34	ВК№81	86,6	0,04	172,82	172,71	0,0038	0,01	0	0,001	0,01	0,0031	Сылва
27996	У	ИЖС Дулепова34	8	0,04	172,74	172,82	0,0077	0,03	0	0	0,02	0,0061	Сылва
27994	ВК№76	У	109,6	0,04	173,23	172,74	0,0077	0,03	0	0,002	0,02	0,0061	Сылва
27993	ВК№81	ИЖС Мичурина40	12,32	0,028	172,71	172,56	0,0038	0,01	0	0	0,04	0,0062	Сылва
27990	ВК№80	ИЖС Кирова41	23,5	0,05	174,02	174,27	0,0038	0,01	0	0	0	0,002	Сылва
27988	ВК№79	ВК№80	43,4	0,05	174,44	174,02	0,0192	0,07	0	0,001	0,02	0,0098	Сылва
27986	ВК№79	ИЖС Кирова34	6,24	0,028	174,44	174,87	0,0038	0,01	0	0	0,04	0,0062	Сылва
27983	ВК№72	ВК№79	75,9	0,05	175,87	174,44	0,0231	0,08	0	0,002	0,02	0,0118	Сылва
27982	ВК№74	ВК№75/ПГ	5	0,05	173,82	173,61	0,0115	0,04	0	0	0,01	0,0059	Сылва
27980	ВК№73	ВК№74	53,7	0,05	174,74	173,82	0,0115	0,04	0	0,001	0,01	0,0059	Сылва
27978	ВК№73	ИЖС Мира42	21,1	0,028	174,74	175,03	0,0038	0,01	0	0,001	0,04	0,0062	Сылва
27976	ВК№73	ИЖС Мира41	9,83	0,028	174,74	174,62	0,0038	0,01	0	0	0,04	0,0062	Сылва
27974	ВК№72	ВК№73	56,6	0,05	175,87	174,74	0,0192	0,07	0	0,001	0,02	0,0098	Сылва
27972	ВК№35	ВК№72	21,6	0,05	176,4	175,87	0,0872	0,31	0	0,002	0,09	0,0444	Сылва
27970	ВК№35	ИЖС Кирова38	7,98	0,028	176,4	176,53	0,0038	0,01	0	0	0,04	0,0062	Сылва
27968	ВК№34	ВК№35	41,3	0,05	177,36	176,4	0,0911	0,33	0	0,004	0,09	0,0464	Сылва
27966	ВК№34	ИЖС Кирова40	9,65	0,028	177,36	177,62	0,0038	0,01	0	0	0,04	0,0062	Сылва
27964	ВК№34	ИЖС Кирова43	17,24	0,028	177,36	176,74	0,0038	0,01	0	0,001	0,04	0,0062	Сылва
27962	ВК№33	ВК№34	53,3	0,05	178,17	177,36	0,0988	0,36	0	0,005	0,1	0,0503	Сылва
27960	ВК№33	ИЖС Кирова42	5,75	0,028	178,17	178,41	0,0038	0,01	0	0	0,04	0,0062	Сылва
27958	ВК№32	ВК№33	33,3	0,05	178,44	178,17	0,1026	0,37	0	0,003	0,1	0,0523	Сылва
27956	ВК№31	ВК№32	35,5	0,5	178,61	178,44	0,1026	0,37	0	0	0	0,0005	Сылва
27954	ВК№31	ИЖС Кирова46	15,39	0,028	178,61	178,85	0,0038	0,01	0	0,001	0,04	0,0062	Сылва
27952	ВК№31	ИЖС Кирова49	14,11	0,028	178,61	178,09	0,0038	0,01	0	0,001	0,04	0,0062	Сылва
27950	ВК№30	ВК№31	35,5	0,05	179,29	178,61	0,1103	0,4	0	0,004	0,11	0,0562	Сылва
27947	ВК№30	ИЖС Кирова48	23,08	0,028	179,29	179,31	0,0038	0,01	0	0,001	0,04	0,0062	Сылва
27946	ВК№30	ИЖС Кирова51	15,74	0,028	179,29	178,69	0,0038	0,01	0	0,001	0,04	0,0062	Сылва
27944	ВК№29	ВК№30	21,2	0,05	179,86	179,29	0,118	0,42	0	0,003	0,12	0,0601	Сылва
27942	ВК№28	ВК№29	65	0,05	181,43	179,86	0,118	0,42	0	0,008	0,12	0,0601	Сылва
27940	ВК№27	ИЖС Калинина30	21,62	0,028	181,74	181,91	0,0038	0,01	0	0,001	0,04	0,0062	Сылва
27938	ВК№28	ИЖС Калинина32	18,52	0,028	181,43	181,8	0,0038	0,01	0	0,001	0,04	0,0062	Сылва
27936	ВК№28	ИЖС Калинина29	13,91	0,028	181,43	181,28	0,0038	0,01	0	0,001	0,04	0,0062	Сылва
27935	ВК№27	ВК№28	34	0,5	181,74	181,43	0,1257	0,45	0	0	0	0,0006	Сылва
27933	ВК№27	ИЖС Калинина27	9,66	0,028	181,74	181,54	0,0038	0,01	0	0	0,04	0,0062	Сылва
27930	ВК№26	ВК№27	37,2	0,05	182,06	181,74	0,1334	0,48	0	0,005	0,13	0,0679	Сылва
27927	ВК№26	ИЖС Калинина23	9,7	0,028	182,06	181,87	0,0038	0,01	0	0	0,04	0,0062	Сылва
27925	ВК№25/ПГ	ВК№26	62,2	0,5	182,33	182,06	0,1373	0,49	0	0	0	0,0007	Сылва
27924	У	ИЖС Мичурина12	5,32	0,028	173,38	173,49	0,0038	0,01	0	0	0,04	0,0062	Сылва
27921	У	У	27,6	0,1	173,45	173,38	0,1343	0,48	0	0	0,01	0,0171	Сылва
27920	У	ИЖС Мичурина14	7,8	0,028	173,45	173,62	0,0038	0,01	0	0	0,04	0,0062	Сылва
27917	У	У	27,6	0,1	173,51	173,45	0,1381	0,5	0	0	0,01	0,0176	Сылва
27916	У	ИЖС Мичурина16	9,72	0,028	173,51	173,71	0,0038	0,01	0	0	0,04	0,0062	Сылва
27913	ВК№58	У	27,6	0,1	173,56	173,51	0,142	0,51	0	0	0,01	0,0181	Сылва
27912	ВК№58	ИЖС Мичурина18	11,09	0,028	173,56	173,76	0,0038	0,01	0	0	0,04	0,0062	Сылва
27909	ВК№55	ВК№58	24,7	0,1	173,26	173,56	0,1458	0,52	0	0	0,01	0,0186	Сылва
27907	ВК№55	ИЖС Мичурина20	14,61	0,028	173,26	173,62	0,0038	0,01	0	0,001	0,04	0,0062	Сылва
27906	ВК№56	ВК№55	18,8	0,1	173,09	173,26	0,1497	0,54	0	0	0,01	0,0191	Сылва
27904	ВК№57	ВК№56	62,4	0,1	174,59	173,09	0,6461	2,33	0	0,01	0,16	0,0823	Сылва
27902	ВК№57	ИЖС Первомайская38	9,74	0,028	174,59	174,73	0,0038	0,01	0	0	0,04	0,0062	Сылва
27900	ВК№58	ВК№57	29,7	0,1	175,41	174,59	0,6499	2,34	0	0,005	0,16	0,0828	Сылва
27899	ВК№58	ИЖС Первомайская40	11,57	0,028	175,41	175,59	0,0038	0,01	0	0	0,04	0,0062	Сылва
27897	ВК№59	ВК№58	23,9	0,1	176,01	175,41	0,6576	2,37	0	0,004	0,17	0,0837	Сылва
27894	ВК№58	ИЖС Первомайская39	21,03	0,028	175,41	175,06	0,0038	0,01	0	0,001	0,04	0,0062	Сылва
27892	ВК№59	ИЖС Первомайская41	19,78	0,028	176,01	175,7	0,0038	0,01	0	0,001	0,04	0,0062	Сылва
27889	ВК№59	ИЖС Первомайская42	11,12	0,028	176,01	176,24	0,0038	0,01	0	0	0,04	0,0062	Сылва
27887	ВК№60	ВК№59	23,2	0,1	176,7	176,01	0,6653	2,4	0	0,004	0,17	0,0847	Сылва
27885	ВК№60	ИЖС Первомайская44	13,24	0,028	176,7	176,97	0,0038	0,01	0	0,001	0,04	0,0062	Сылва
27883	ВК№60	ИЖС Первомайская43	22,04	0,028	176,7	176,32	0,0038	0,01	0	0,001	0,04	0,0062	Сылва
27882	ВК№61	ВК№60	75,9	0,1	178,29	176,7	0,673	2,42	0	0,013	0,17	0,0857	Сылва
27879	ВК№53	ВК№102	12,9	0,1	173,71	173,36	0,8328	3	0	0,003	0,26	0,106	Сылва
27877	ВК№52	ВК№53	29,4	0,1	174,67	173,71	0,7062	2,54	0	0,006	0,19	0,0899	Сылва
27875	ВК№47/ПГ	ВК№52	71,5	0,1	175,98	174,67	0,7062	2,54	0	0,014	0,19	0,0899	Сылва
27873	ВК№48	ИЖС ОктябрьскийПроулок7	10,3	0,028	175,17	175,03	0,0038	0,01	0	0	0,04	0,0062	Сылва
27871	У	ИЖС ОктябрьскийПроулок9	7,44	0,028	175,97	175,92	0,0038	0,01	0	0	0,04	0,0062	Сылва
27868	У	ВК№48	46,64	0,1	175,97	175,17	0,1115	0,4	0	0	0,01	0,0142	Сылва
27867	ВК№47/ПГ	У	20,16	0,1	175,98	175,97	0,1154	0,42	0	0	0,01	0,0147	Сылва
27866	ВК№48	ИЖС ОктябрьскийПроулок10	13,36	0,028	175,17	175,45	0,0038	0,01	0	0,001	0,04	0,0062	Сылва

Sys	Начало участка	Конец участка	Длина участка, м	Внутренний диаметр трубы, м	Геодезическая отметка начала участка, м	Геодезическая отметка конца участка, м	Расход воды на участке, л/с	Расход воды на участке, м3/ч	Утечка на участке, л/с	Потери напора на участке, м	Удельные линейные потери, мм/м	Скорость движения воды на участке, м/с	Поселение
27863	ВК№46	ВК№47/ПГ	29,4	0,1	176,22	175,98	0,8216	2,96	0	0,007	0,25	0,1046	Сылва
27861	ВК№46	ИЖС Комсомольская52	14,32	0,028	176,22	176,25	0,0038	0,01	0	0,001	0,04	0,0062	Сылва
27859	ВК№45	ВК№46	34	0,1	176,64	176,22	0,8255	2,97	0	0,009	0,25	0,1051	Сылва
27857	ВК№45	ИЖС Комсомольская54	11,13	0,028	176,64	176,62	0,0038	0,01	0	0	0,04	0,0062	Сылва
27855	ВК№44	ВК№45	24,6	0,1	176,96	176,64	0,8293	2,99	0	0,006	0,26	0,1056	Сылва
27853	ВК№44	ИЖС Комсомольская56	9,19	0,028	176,96	176,95	0,0038	0,01	0	0	0,04	0,0062	Сылва
27851	ВК№43	ВК№44	29,4	0,1	177,72	176,96	0,8332	3	0	0,008	0,26	0,1061	Сылва
27849	ВК№43	ИЖС Комсомольская55	14,91	0,028	177,72	177,8	0,0038	0,01	0	0,001	0,04	0,0062	Сылва
27846	ВК№42	ВК№43	69,5	0,1	179,5	177,72	0,837	3,01	0	0,018	0,26	0,1066	Сылва
27845	ВК№42	ИЖС Комсомольская60	5,61	0,028	179,5	179,37	0,0038	0,01	0	0	0,04	0,0062	Сылва
27843	ВК№41/ПГ	ВК№42	52,1	0,1	180,17	179,5	0,8409	3,03	0	0,014	0,26	0,1071	Сылва
27841	У	ИЖС Комсомольская68	9,76	0,028	180,78	180,72	0,0038	0,01	0	0	0,04	0,0062	Сылва
27838	У	ВК№40	24,51	0,1	180,78	180,23	0,8409	3,03	0	0,006	0,26	0,1071	Сылва
27837	ВК№39	У	30,19	0,1	181,45	180,78	0,8447	3,04	0	0,008	0,26	0,1076	Сылва
27836	ВК№40	ВК№41/ПГ	6,5	0,1	180,23	180,17	0,8409	3,03	0	0,002	0,26	0,1071	Сылва
27833	ВК№38	ИЖС Комсомольская67	32,45	0,028	181,59	181,45	0,0038	0,01	0	0,001	0,04	0,0062	Сылва
27831	ВК№38	ВК№39	8,4	0,1	181,59	181,45	0,8447	3,04	0	0,002	0,26	0,1076	Сылва
27829	ВК№21	ВК№38	66,6	0,1	182,87	181,59	0,8486	3,05	0	0,018	0,27	0,108	Сылва
27826	ВК№61	ИЖС Первомайская46	14,99	0,028	178,29	178,07	0,0038	0,01	0	0,001	0,04	0,0062	Сылва
27825	ВК№62	ВК№61	37	0,1	179,2	178,29	0,6512	2,34	0	0,006	0,16	0,0829	Сылва
27823	ВК№62	ИЖС Первомайская48	15,4	0,028	179,2	178,94	0,0038	0,01	0	0,001	0,04	0,0062	Сылва
27821	ВК№63	ВК№62	39,9	0,1	179,97	179,2	0,6551	2,36	0	0,007	0,17	0,0834	Сылва
27819	ВК№63	ИЖС Первомайская50	12,14	0,028	179,97	179,47	0,0038	0,01	0	0	0,04	0,0062	Сылва
27817	ВК№64	ВК№63	33,9	0,1	180,29	179,97	0,6589	2,37	0	0,006	0,17	0,0839	Сылва
27815	ВК№64	ИЖС Первомайская55	19,39	0,028	180,29	180,76	0,0038	0,01	0	0,001	0,04	0,0062	Сылва
27813	ВК65	ВК№64	23,4	0,1	180,73	180,29	0,6628	2,39	0	0,004	0,17	0,0844	Сылва
27811	ВК65	ИЖС Первомайская57	19,88	0,028	180,73	181,04	0,0038	0,01	0	0,001	0,04	0,0062	Сылва
27809	ВК№66	ВК65	27	0,1	181,18	180,73	0,6666	2,4	0	0,005	0,17	0,0849	Сылва
27807	ВК№66	ИЖС Первомайская59	18,79	0,028	181,18	181,2	0,0038	0,01	0	0,001	0,04	0,0062	Сылва
27805	ВК№66	ИЖС Первомайская56	12,85	0,028	181,18	180,86	0,0038	0,01	0	0,001	0,04	0,0062	Сылва
27803	ВК№67	ВК№66	12,6	0,1	181,28	181,18	0,6743	2,43	0	0,002	0,17	0,0859	Сылва
27801	ВК№25/ПГ	ВК№67	58,2	0,1	182,33	181,28	0,6743	2,43	0	0,01	0,17	0,0859	Сылва
27799	ВК№23	ВК№25/ПГ	13,5	0,1	182,25	182,33	0,8116	2,92	0	0,003	0,25	0,1033	Сылва
27797	ВК№23	ИЖС Калинина19	18,35	0,028	182,25	181,76	0,0038	0,01	0	0,001	0,04	0,0062	Сылва
27795	ВК22	ВК№23	57,1	0,1	181,55	182,25	0,8154	2,94	0	0,014	0,25	0,1038	Сылва
27793	ВК22	ИЖС Калинина17	16,23	0,028	181,55	181,09	0,0038	0,01	0	0,001	0,04	0,0062	Сылва
27791	ВК№21	ВК22	91,1	0,1	182,87	181,55	0,8193	2,95	0	0,023	0,25	0,1043	Сылва
27789	У	ИЖС Мичурина10	6,3	0,028	173,47	173,6	0,0038	0,01	0	0	0,04	0,0062	Сылва
27786	У	ВК№53	27,6	0,1	173,47	173,71	0,1266	0,46	0	0	0,01	0,0161	Сылва
27785	У	У	27,6	0,1	173,38	173,47	0,1304	0,47	0	0	0,01	0,0166	Сылва
27784	ОК	У	0,91	0,1			0	0		0	0	0	Сылва
27782	У	Уз	0,88	0,1	173,03	173,02	0	0	0	0	0	0	Сылва
27775	ВК№179	ВК№180/ПГ	22,9	0,04	157,11	156,23	0	0	0	0	0	0	Сылва
27773	ВК№179	ИЖС Большевицкая8	16,95	0,028	157,11	156,94	0,0038	0,01	0	0,001	0,04	0,0062	Сылва
27772	ВК№178	ВК№179	14,3	0,04	157,54	157,11	0,0038	0,01	0	0	0,01	0,0031	Сылва
27770	ВК№178	ИЖС Большевицкая9	25,55	0,028	157,54	157,62	0,0038	0,01	0	0,001	0,04	0,0062	Сылва
27767	ВК№177	ВК№178	47,8	0,04	158,4	157,54	0,0077	0,03	0	0,001	0,02	0,0061	Сылва
27766	ВК№176/ПГ	ВК№177	20,3	0,04	159,13	158,4	0,0077	0,03	0	0	0,02	0,0061	Сылва
27763	ВК№176/ПГ	ИЖС Большевицкая12	15,67	0,028	159,13	159,51	0,0038	0,01	0	0,001	0,04	0,0062	Сылва
27761	ВК№176/ПГ	ИЖС Большевицкая13	27,17	0,028	159,13	159,33	0,0038	0,01	0	0,001	0,04	0,0062	Сылва
27759	ВК№175	ВК№176/ПГ	45,2	0,04	160,29	159,13	0,0154	0,06	0	0,002	0,04	0,0122	Сылва
27757	ВК№174	ИЖС Большевицкая17	27,53	0,028	161,49	161,23	0,0038	0,01	0	0,001	0,04	0,0062	Сылва
27755	ВК№175	ВК СУЦ	61	0,04	160,29	159,27	0	0	0	0	0	0	Сылва
27753	ВК№174	ВК№175	42,9	0,04	161,49	160,29	0,0154	0,06	0	0,002	0,04	0,0122	Сылва
27750	ВК№165/ПГ	ИЖС Пролетарская13	30,44	0,028	156,71	157,82	0,0038	0,01	0	0,001	0,04	0,0062	Сылва
27747	ВК№165/ПГ	ВК№166	77,02	0,05	156,71	155,16	0,0115	0,04	0	0,001	0,01	0,0059	Сылва
27746	ВК№164	ВК№165/ПГ	18,8	0,05	157,75	156,71	0,0154	0,06	0	0	0,02	0,0078	Сылва
27745	ВК№166	ИЖС Веселая3	11,74	0,028	155,16	154,85	0,0038	0,01	0	0	0,04	0,0062	Сылва
27742	ВК№166	ВК№167	77,2	0,05	155,16	153,26	0,0077	0,03	0	0,001	0,01	0,0039	Сылва
27741	ВК№167	ИЖС Пролетарская8	7,89	0,028	153,26	153,27	0,0038	0,01	0	0	0,04	0,0062	Сылва
27738	ВК№163	ВК№164	77,7	0,05	159,19	157,75	0,0154	0,06	0	0,001	0,02	0,0078	Сылва
27736	ОК	У	1,74	0,1	137,17	137,9	0	0	0	0	0	0	Сылва
27735	ОК	У	12,34	0,1	135,64	137,9	0	0	0	0	0	0	Сылва
27734	ОК	ВК	2,8	0,1	139,14	139,36	0	0	0	0	0	0	Сылва
27733	ОК	У	1,02	0,1	136,08	137,9	0	0	0	0	0	0	Сылва
27731	ВК№167	ВК№168/ПГ	27,7	0,05	153,26	152,14	0,0038	0,01	0	0	0	0,002	Сылва
27730	ВК№168/ПГ	ИЖС Пролетарская6	12,04	0,028	152,14	151,98	0,0038	0,01	0	0	0,04	0,0062	Сылва
27727	Сылва СКВ1206	ОК	1,76	0,1	136,71	137,17	0	0	0	0	0	0	Сылва
27726	Сылва СКВ3372	ОК	3,56	0,1	135	135,64	0	0	0	0	0	0	Сылва
27725	Сылва СКВ частная	ОК	2,8	0,1	140,02	139,14	0	0	0	0	0	0	Сылва
27724	Сылва СКВ1207	ОК	1,08	0,1	134,17	136,08	0	0	0	0	0	0	Сылва
27722	ВК№200	ВК№201	9,9	0,05	154,88	154,6	0,0269	0,1	0	0	0,03	0,0137	Сылва

Sys	Начало участка	Конец участка	Длина участка, м	Внутренний диаметр трубы, м	Геодезическая отметка начала участка, м	Геодезическая отметка конца участка, м	Расход воды на участке, л/с	Расход воды на участке, м3/ч	Утечка на участке, л/с	Потери напора на участке, м	Удельные линейные потери, мм/м	Скорость движения воды на участке, м/с	Поселение
27720	ВК№198	ВК№200	109	0,05	153,82	154,88	0,0346	0,12	0	0,004	0,03	0,0176	Сылва
27718	ВК№198	ИЖС Уральская5	71,5	0,05	153,82	153,82	0,0038	0,01	0	0	0	0,002	Сылва
27716	ВК№198	ВК№199	15,8	0,05	153,82	151,38	0	0	0	0	0	0	Сылва
27714	ВК№197	ВК№198	59,5	0,05	157,08	153,82	0,0385	0,14	0	0,002	0,04	0,0196	Сылва
27712	ВК№196	ВК№197	31,4	0,05	158,7	157,08	0,0385	0,14	0	0,001	0,04	0,0196	Сылва
27710	ВК№196	ИЖС Комсомольская9	13,09	0,028	158,7	158,84	0,0038	0,01	0	0,001	0,04	0,0062	Сылва
27708	ВК№195/ПГ	ВК№196	3,3	0,05	159,62	158,7	0,0423	0,15	0	0	0,04	0,0216	Сылва
27706	ВК№194	ВК№195/ПГ	52,9	0,05	161,13	159,62	0,0423	0,15	0	0,002	0,04	0,0216	Сылва
27704	ВК№194	ИЖС Комсомольская14	13,64	0,028	161,13	160,81	0,0038	0,01	0	0,001	0,04	0,0062	Сылва
27702	ВК№180/ПГ	ВК СУЩ	62,7	0,04	156,23	153,39	0	0	0	0	0	0	Сылва
27700	ВК№159	ВК	213,5	0,1	161,91	139,36	0,0852	0,31	0	0,001	0,01	0,0108	Сылва
27699	ВК№162/ПГ	У	140	0,1	160,41	148,21	0	0	0	0	0	0	Сылва
27698	ВК№173	ВК№174	34	0,04	162,44	161,49	0,0192	0,07	0	0,002	0,05	0,0153	Сылва
27697	ВК№172/ПГ	ВК№173	17,6	0,04	163,03	162,44	0,0192	0,07	0	0,001	0,05	0,0153	Сылва
27695	ВК№172/ПГ	ИЖС Большевистская19	43,57	0,028	163,03	161,91	0,0038	0,01	0	0,002	0,04	0,0062	Сылва
27694	ВК№171	ВК№172/ПГ	108,3	0,04	165,35	163,03	0,0269	0,1	0	0,007	0,07	0,0214	Сылва
27692	ВК№171	ИЖС Большевистская22	19,13	0,028	165,35	164,53	0,0038	0,01	0	0,001	0,04	0,0062	Сылва
27690	ВК№170	ВК№171	57,3	0,04	166,13	165,35	0,0308	0,11	0	0,004	0,08	0,0245	Сылва
27688	ВК№170	ИЖС Большевистская29	24,81	0,028	166,13	167,23	0,0038	0,01	0	0,001	0,04	0,0062	Сылва
27686	ВК№169	ИЖС Большевистская26	17,95	0,028	166,26	165,7	0,0038	0,01	0	0,001	0,04	0,0062	Сылва
27684	ВК№169	ВК№170	6,2	0,04	166,26	166,13	0,0346	0,12	0	0,001	0,09	0,0276	Сылва
27682	ВК№156	ВК№169	56	0,04	167,17	166,26	0,0385	0,14	0	0,005	0,09	0,0306	Сылва
27680	ВК№162/ПГ	ИЖС Пролетарская16	10,09	0,028	160,41	160,22	0,0038	0,01	0	0	0,04	0,0062	Сылва
27678	ВК№162/ПГ	ВК№163	42,8	0,05	160,41	159,19	0,0154	0,06	0	0,001	0,02	0,0078	Сылва
27672	ВК№162/ПГ	ВК СУЩ	20	0,05	160,41	159,83	0	0	0	0	0	0	Сылва
27670	ВК№161	ВК№162/ПГ	47,6	0,1	160,95	160,41	0,0193	0,07	0	0	0	0,0025	Сылва
27668	ВК№161	ИЖС Пролетарская18	16,44	0,028	160,95	160,21	0,0038	0,01	0	0,001	0,04	0,0062	Сылва
27666	ВК№160	ВК№161	30,4	0,1	160,91	160,95	0,0231	0,08	0	0	0	0,0029	Сылва
27664	ВК№159	ИЖС Пролетарская24	26,55	0,028	161,91	161,71	0,0038	0,01	0	0,001	0,04	0,0062	Сылва
27662	ВК№160	ИЖС Пролетарская20	13,69	0,028	160,91	160,45	0,0038	0,01	0	0,001	0,04	0,0062	Сылва
27660	ВК№159	ВК№160	48,2	0,1	161,91	160,91	0,027	0,1	0	0	0	0,0034	Сылва
27658	ВК№157	ВК№159	64,2	0,1	163,8	161,91	0,116	0,42	0	0	0,01	0,0148	Сылва
27654	У	У	4,17	0,1	148,21	141,23	0	0	0	0	0	0	Сылва
27653	У	У	2,03	0,1	141,23	137,9	0	0	0	0	0	0	Сылва
27650	ВК№172/ПГ	ИЖС Большевистская21	30,2	0,028	163,03	162,79	0,0038	0,01	0	0,001	0,04	0,0062	Сылва
27648	ВК№156	ИЖС Большевистская33	33,54	0,028	167,17	167,86	0,0038	0,01	0	0,001	0,04	0,0062	Сылва
27646	ВК№158/ПГ	ИЖС Ключевая52	17,76	0,028	161,29	160,58	0,0038	0,01	0	0,001	0,04	0,0062	Сылва
27644	ВК№157	ВК№158/ПГ	60	0,032	163,8	161,29	0,0038	0,01	0	0,001	0,02	0,0048	Сылва
27642	ВК№157	ОЗ Большевисткая	125	0,032	163,8	169,59	0,1	0,36	0	0,106	0,85	0,1243	Сылва
27640	ВК№156	ВК№157	83	0,1	167,17	163,8	0,2198	0,79	0	0,001	0,01	0,028	Сылва
27638	ВК№155	ВК№156	82,3	0,1	168,51	167,17	0,2622	0,94	0	0,001	0,02	0,0334	Сылва
27636	У	ОЗ Большевистская39	40,74	0,025	172,95	173,53	0,1	0,36	0	0,129	3,17	0,2037	Сылва
27634	ВК№51	ОЗ ОктябрьскийПроулок	23,58	0,05	174,38	173,95	0,1	0,36	0	0,002	0,1	0,0509	Сылва
27631	ВК№50	ВК№51	37,6	0,1	175,03	174,38	0,1	0,36	0	0	0,01	0,0127	Сылва
27629	ВК№49	ВК№50	21,8	0,1	175,11	175,03	0,1	0,36	0	0	0,01	0,0127	Сылва
27628	ВК№49	ИЖС ОктябрьскийПроулок5	9,14	0,028	175,11	174,96	0,0038	0,01	0	0	0,04	0,0062	Сылва
27625	ВК№48	ВК№49	17,5	0,1	175,17	175,11	0,1038	0,37	0	0	0,01	0,0132	Сылва
27623	У	ВК№98	88,7	0,1	172,95	170,22	0,1038	0,37	0	0,001	0,01	0,0132	Сылва
27622	ВК№98	ИЖС Пролетарская32а	35,71	0,028	170,22	167,91	0,0038	0,01	0	0,001	0,04	0,0062	Сылва
27620	ВК№98	ОЗ Большевистская48а	23,85	0,028	170,22	171,08	0,1	0,36	0	0,041	1,73	0,1624	Сылва
27617	ВК№99	У	62,2	0,1	173,61	172,95	0,2038	0,73	0	0,001	0,01	0,026	Сылва
27615	ВК№100	ИЖС Победы	33,59	0,028	173,78	173,08	0,0038	0,01	0	0,001	0,04	0,0062	Сылва
27612	ВК	ВК59/ВРК	74,4	0,05	139,36	137,62	0,0852	0,31	0	0,006	0,09	0,0434	Сылва
27611	ВК66	ИЖС Коммунистическая28	13,84	0,028	165,09	165,5	0,0095	0,03	0	0,001	0,1	0,0154	Сылва
27609	ВК63	ИЖС Коммунистическая20	21,29	0,028	159,82	161,54	0,0095	0,03	0	0,002	0,1	0,0154	Сылва
27607	ВК63	ИЖС Коммунистическая22	15,51	0,028	159,82	161,81	0,0095	0,03	0	0,002	0,1	0,0154	Сылва
27605	ВК63	ИЖС Коммунистическая21	19,93	0,028	159,82	157,52	0,0095	0,03	0	0,002	0,1	0,0154	Сылва
27602	ВК63	ВК64	46,2	0,05	159,82	162,15	0,0189	0,07	0	0,001	0,02	0,0096	Сылва
27601	ВК62	ВК63	44	0,05	157,61	159,82	0,0473	0,17	0	0,002	0,05	0,0241	Сылва
27600	ВК62	ИЖС Коммунистическая19	18,85	0,028	157,61	155,64	0,0095	0,03	0	0,002	0,1	0,0154	Сылва
27598	ВК66	ВК67/ВРК	54,3	0,05	165,09	167,11	0,0095	0,03	0	0,001	0,01	0,0048	Сылва
27597	ВК65	ВК66	39,5	0,05	163,51	165,09	0,0189	0,07	0	0,001	0,02	0,0096	Сылва
27596	ВК64	ВК65	35,3	0,05	162,15	163,51	0,0189	0,07	0	0,001	0,02	0,0096	Сылва
27595	ВК61	ВК62	59,5	0,05	155,66	157,61	0,0568	0,2	0	0,003	0,06	0,0289	Сылва
27589	ВК61	ИЖС Коммунистическая16	14,67	0,028	155,66	157,31	0,0095	0,03	0	0,001	0,1	0,0154	Сылва
27587	ВК61	ИЖС Коммунистическая14	22,12	0,028	155,66	156,44	0,0095	0,03	0	0,002	0,1	0,0154	Сылва
27585	ВК61	ИЖС Коммунистическая17	14,4	0,028	155,66	154,07	0,0095	0,03	0	0,001	0,1	0,0154	Сылва
27583	ВК60	ВК61	75,3	0,05	153,91	155,66	0,0852	0,31	0	0,006	0,09	0,0434	Сылва
27582	ВК59/ВРК	ВК60	81,2	0,05	137,62	153,91	0,0852	0,31	0	0,007	0,09	0,0434	Сылва
27577	ВК№99	МКД Мичурина5	20,6	0,05	173,61	173,17	0,1128	0,41	0	0,002	0,11	0,0575	Сылва
27575	ВК№194	ИЖС Комсомольская13	9,86	0,028	161,13	160,8	0,0038	0,01	0	0	0,04	0,0062	Сылва
27573	ВК№191/ПГ	ВК№194	65,9	0,05	162,55	161,13	0,05	0,18	0	0,003	0,05	0,0255	Сылва

Sys	Начало участка	Конец участка	Длина участка, м	Внутренний диаметр трубы, м	Геодезическая отметка начала участка, м	Геодезическая отметка конца участка, м	Расход воды на участке, л/с	Расход воды на участке, м3/ч	Утечка на участке, л/с	Потери напора на участке, м	Удельные линейные потери, мм/м	Скорость движения воды на участке, м/с	Поселение
27571	ВК№192	ВК СУЦ	17,5	0,05	162,23	161,72	0	0	0	0	0	0	Сылва
27569	ВК№192	ИЖС Уральская17	20,85	0,028	162,23	162,63	0,0038	0,01	0	0,001	0,04	0,0062	Сылва
27567	ВК№192	ИЖС Уральская15	10,33	0,028	162,23	162,12	0,0038	0,01	0	0	0,04	0,0062	Сылва
27565	ВК№191/ПГ	ВК№192	100,7	0,05	162,55	162,23	0,0077	0,03	0	0,001	0,01	0,0039	Сылва
27563	ВК№191/ПГ	ВК№193	32,5	0,05	162,55	161,75	0	0	0	0	0	0	Сылва
27561	ВК190	ВК№191/ПГ	31,6	0,05	163,87	162,55	0,0577	0,21	0	0,002	0,06	0,0294	Сылва
27559	ВК190	ИЖС Комсомольская22	12,57	0,028	163,87	164,04	0,0038	0,01	0	0	0,04	0,0062	Сылва
27557	ВК№189	ВК190	24	0,05	164,48	163,87	0,0616	0,22	0	0,001	0,06	0,0314	Сылва
27555	ВК№189	ИЖС Комсомольская19	19,01	0,028	164,48	164,09	0,0038	0,01	0	0,001	0,04	0,0062	Сылва
27553	ВК№188	ВК№189	26,8	0,05	164,81	164,48	0,0654	0,24	0	0,002	0,07	0,0333	Сылва
27551	ВК№188	ИЖС Комсомольская24	5,81	0,028	164,81	164,73	0,0038	0,01	0	0	0,04	0,0062	Сылва
27549	ВК№187	ВК№188	16,6	0,05	165,07	164,81	0,0693	0,25	0	0,001	0,07	0,0353	Сылва
27547	ВК№187	ИЖС Комсомольская23	23,97	0,028	165,07	165,01	0,0038	0,01	0	0,001	0,04	0,0062	Сылва
27545	ВК№187	ИЖС Комсомольская21	21,7	0,028	165,07	164,8	0,0038	0,01	0	0,001	0,04	0,0062	Сылва
27543	ВК№186	ВК№187	46	0,05	166,04	165,07	0,077	0,28	0	0,004	0,08	0,0392	Сылва
27541	ВК№185	ВК№186	35,8	0,05	166,49	166,04	0,077	0,28	0	0,003	0,08	0,0392	Сылва
27538	ВК№184	ВК№185	46,8	0,05	168,03	166,49	0,077	0,28	0	0,004	0,08	0,0392	Сылва
27537	ВК№184	ИЖС Первомайская19	10	0,028	168,03	168,01	0,0038	0,01	0	0	0,04	0,0062	Сылва
27535	ВК№151	ВК№184	23,7	0,05	168,43	168,03	0,0808	0,29	0	0,002	0,08	0,0412	Сылва
27533	ВК№155	ИЖС Первомайская11	17,47	0,028	168,51	168,32	0,0038	0,01	0	0,001	0,04	0,0062	Сылва
27531	ВК№154	ВК№155	17,7	0,1	168,55	168,51	0,266	0,96	0	0	0,02	0,0339	Сылва
27529	ВК№154	ИЖС Первомайская13	21,61	0,028	168,55	168,09	0,0038	0,01	0	0,001	0,04	0,0062	Сылва
27527	ВК№153	ВК№154	38,1	0,1	168,2	168,55	0,2699	0,97	0	0,001	0,02	0,0344	Сылва
27525	ВК№153	ИЖС Первомайская14	13,15	0,028	168,2	168,48	0,0038	0,01	0	0,001	0,04	0,0062	Сылва
27523	ВК№152	ВК№153	31,2	0,1	168,31	168,2	0,2737	0,99	0	0,001	0,02	0,0349	Сылва
27521	ВК№152	ИЖС Первомайская17	25,94	0,028	168,31	167,78	0,0038	0,01	0	0,001	0,04	0,0062	Сылва
27519	ВК№152	ИЖС Первомайская16	11,9	0,028	168,31	168,56	0,0038	0,01	0	0	0,04	0,0062	Сылва
27517	ВК№151	ВК№152	40	0,1	168,43	168,31	0,2814	1,01	0	0,001	0,02	0,0358	Сылва
27515	ВК№183/ПГ	ПЗ Первомайская21	16,77	0,1	166,67	166,58	0,1	0,36	0	0	0,01	0,0127	Сылва
27513	ВК№182	ВК№183/ПГ	27,6	0,1	167,53	166,67	0,1	0,36	0	0	0,01	0,0127	Сылва
27511	ВК№151	ВК№182	57	0,1	168,43	167,53	0,1	0,36	0	0	0,01	0,0127	Сылва
27509	ВК№150/ПГ	ВК№151	5	0,1	168,62	168,43	0,4622	1,66	0	0	0,07	0,0589	Сылва
27507	ВК№149	ВК№150/ПГ	15,4	0,1	169,01	168,62	0,4622	1,66	0	0,001	0,07	0,0589	Сылва
27505	ВК№149	ИЖС Комсомольская36	16,57	0,028	169,01	168,83	0,0038	0,01	0	0,001	0,04	0,0062	Сылва
27503	ВК№148	ВК№149	16,6	0,1	169,55	169,01	0,4661	1,68	0	0,001	0,07	0,0593	Сылва
27501	ВК№148	ИЖС Комсомольская31	15,8	0,028	169,55	169,62	0,0038	0,01	0	0,001	0,04	0,0062	Сылва
27499	ВК№147	ИЖС Комсомольская33	14,54	0,028	170,2	170,29	0,0038	0,01	0	0,001	0,04	0,0062	Сылва
27497	ВК№147	ВК№148	19,4	0,1	170,2	169,55	0,4699	1,69	0	0,001	0,07	0,0598	Сылва
27495	ВК№146	ВК№147	25,2	0,1	170,82	170,2	0,4738	1,71	0	0,002	0,07	0,0603	Сылва
27493	ВК№146	ИЖС Комсомольская35	16,46	0,028	170,82	170,58	0,0038	0,01	0	0,001	0,04	0,0062	Сылва
27491	ВК№145/ПГ	ВК№146	17,9	0,1	171,48	170,82	0,4776	1,72	0	0,002	0,09	0,0608	Сылва
27489	ВК№145/ПГ	ИЖС Комсомольская37	13,36	0,028	171,48	171,36	0,0038	0,01	0	0,001	0,04	0,0062	Сылва
27487	ВК№144	ВК№145/ПГ	55,6	0,1	172,32	171,48	0,4815	1,73	0	0,005	0,09	0,0613	Сылва
27485	ВК№102	ВК№144	56,9	0,1	173,36	172,32	0,4815	1,73	0	0,005	0,09	0,0613	Сылва
27483	ВК№100	ВК№99	57,4	0,1	173,78	173,61	0,3167	1,14	0	0,002	0,03	0,0403	Сылва
27482	ВК№104	ИЖС Мичурина17	8,03	0,028	173,32	173,18	0,0038	0,01	0	0	0,04	0,0062	Сылва
27480	У	ИЖС Мичурина15	5,86	0,028	173,27	173,14	0,0038	0,01	0	0	0,04	0,0062	Сылва
27478	У	ИЖС Мичурина13	17,03	0,028	173,2	172,83	0,0038	0,01	0	0,001	0,04	0,0062	Сылва
27475	У	ВК№104	18,83	0,1	173,27	173,32	0,0115	0,04	0	0	0	0,0015	Сылва
27474	У	У	26,44	0,1	173,2	173,27	0,0154	0,06	0	0	0	0,002	Сылва
27472	ВК№103	У	25,13	0,1	173,13	173,2	0,0192	0,07	0	0	0	0,0024	Сылва
27471	ВК№103	ИЖС Мичурина11	10,23	0,028	173,13	172,91	0,0038	0,01	0	0	0,04	0,0062	Сылва
27469	ВК№102	ИЖС Мичурина9	22,21	0,028	173,36	172,88	0,0038	0,01	0	0,001	0,04	0,0062	Сылва
27467	ВК№101/ПГ	ИЖС Мичурина7	11,59	0,028	173,51	173,28	0,0038	0,01	0	0	0,04	0,0062	Сылва
27465	ВК№101/ПГ	ВК№100	29,4	0,1	173,51	173,78	0,3205	1,15	0	0,001	0,03	0,0408	Сылва
27463	ВК№102	ВК№101/ПГ	3,6	0,1	173,36	173,51	0,3244	1,17	0	0	0,03	0,0413	Сылва
27461	ВК№104	ВК№105	50,9	0,1	173,32	172,81	0,0077	0,03	0	0	0	0,001	Сылва
19903	ВК№120	ВК№122	34,9	0,08	168,3	167,88	0,2886	1,04	0	0,003	0,08	0,0574	Сылва
19905	ВК№122	ИЖС Дулепова14	10,84	0,028	167,88	167,83	0,0038	0,01	0	0	0,04	0,0062	Сылва
19907	ВК№122	ИЖС Дулепова11	28,11	0,028	167,88	167,14	0,0038	0,01	0	0,001	0,04	0,0062	Сылва
19909	ВК№122	ИЖС Дулепова13	19,66	0,028	167,88	168	0,0038	0,01	0	0,001	0,04	0,0062	Сылва
19911	ВК№122	ВК№123	39,3	0,08	167,88	166,11	0,2771	1	0	0,003	0,07	0,0551	Сылва
19913	ВК№123	ИЖС Дулепова10	13,22	0,028	166,11	166,18	0,0038	0,01	0	0,001	0,04	0,0062	Сылва
19915	ВК№123	ИЖС Дулепова9	18,6	0,028	166,11	166,28	0,0038	0,01	0	0,001	0,04	0,0062	Сылва
19917	ВК№123	ВК№124	27,8	0,08	166,11	165,2	0,2694	0,97	0	0,002	0,06	0,0536	Сылва
19919	ВК№124	ИЖС Дулепова7	15,4	0,028	165,2	164,95	0,0038	0,01	0	0,001	0,04	0,0062	Сылва
19921	ВК№124	ИЖС Дулепова8	12,41	0,028	165,2	165,19	0,0038	0,01	0	0	0,04	0,0062	Сылва
19923	ВК№95	ВК№96	65,8	0,08	169,23	168,38	0	0	0	0	0	0	Сылва
19924	ВК№96	ВК№97	114,4	0,08	168,38	165,46	0	0	0	0	0	0	Сылва
19925	ВК№94	ВК№95	159	0,08	170,95	169,23	0,1581	0,57	0	0,004	0,02	0,0315	Сылва
19927	ВК№93	ВК№91	75,5	0,08	170,59	167,5	0,0924	0,33	0	0,001	0,01	0,0184	Сылва
19930	ВК№75/ПГ	ИЖС Мира45	35,16	0,028	173,61	172,86	0,0038	0,01	0	0,001	0,04	0,0062	Сылва

Sys	Начало участка	Конец участка	Длина участка, м	Внутренний диаметр трубы, м	Геодезическая отметка начала участка, м	Геодезическая отметка конца участка, м	Расход воды на участке, л/с	Расход воды на участке, м3/ч	Утечка на участке, л/с	Потери напора на участке, м	Удельные линейные потери, мм/м	Скорость движения воды на участке, м/с	Поселение
19932	ВК№75/ПГ	ВК№76	23,5	0,04	173,61	173,23	0,0077	0,03	0	0	0,02	0,0061	Сылва
19936	У	ИЖС Тимирязева51	14,23	0,028	170,02	169,43	0,0038	0,01	0	0,001	0,04	0,0062	Сылва
19938	У	ИЖС Тимирязева50	16,4	0,028	170,02	170,71	0,0038	0,01	0	0,001	0,04	0,0062	Сылва
19939	У	У	35,18	0,08	169,98	170,02	0,0077	0,03	0	0	0	0,0015	Сылва
19942	У	ИЖС Тимирязева49	13,87	0,028	169,98	169,42	0,0038	0,01	0	0,001	0,04	0,0062	Сылва
19944	У	У	8	0,08	169,98	170,27	0,0077	0,03	0	0	0	0,0015	Сылва
19945	У	ИЖС Тимирязева48	11,37	0,028	170,27	170,72	0,0038	0,01	0	0	0,04	0,0062	Сылва
19947	У	ИЖС Тимирязева46	44,3	0,08	170,27	170,37	0,0038	0,01	0	0	0	0,0008	Сылва
19948	У	У	32,86	0,08	169,84	169,98	0,0192	0,07	0	0	0	0,0038	Сылва
19950	ВК№91	ВК№90	16,5	0,08	167,5	167,5	0,0924	0,33	0	0	0,01	0,0184	Сылва
19952	ВК№90	ВК№89	50,6	0,08	167,5	165,95	0,0423	0,15	0	0	0,01	0,0084	Сылва
19954	ВК№89	ИЖС Мичурина29	72	0,08	165,95	164,34	0,0038	0,01	0	0	0	0,0008	Сылва
19956	ВК№89	ВК№88	45,6	0,08	165,95	165,46	0,0385	0,14	0	0	0,01	0,0077	Сылва
19958	ВК№88	ВК№87	8	0,08	165,46	164,87	0,0154	0,06	0	0	0	0,0031	Сылва
19960	У	ИЖС Нагорная28	25	0,08	166	165,26	0,0038	0,01	0	0	0	0,0008	Сылва
19963	У	ИЖС Нагорная26	6,04	0,028	166	166,28	0,0038	0,01	0	0	0,04	0,0062	Сылва
19964	ВК№86	У	20	0,08	165,95	166,03	0,0115	0,04	0	0	0	0,0023	Сылва
19965	У	У	34,7	0,1	166,03	166	0,0077	0,03	0	0	0	0,001	Сылва
19968	У	ИЖС Нагорная24	10,13	0,028	166,03	166,6	0,0038	0,01	0	0	0,04	0,0062	Сылва
19973	У	ИЖС Тимирязева47	12,66	0,028	169,84	169,59	0,0038	0,01	0	0	0,04	0,0062	Сылва
19974	ВК№85	У	13,81	0,08	169,44	169,7	0,0269	0,1	0	0	0	0,0054	Сылва
19975	У	У	30,95	0,08	169,7	169,84	0,0231	0,08	0	0	0	0,0046	Сылва
19978	У	ИЖС Тимирязева45	11,82	0,028	169,7	169,4	0,0038	0,01	0	0	0,04	0,0062	Сылва
19979	ВК№90	У	50,08	0,08	167,5	169	0,05	0,18	0	0	0,01	0,01	Сылва
19980	У	ВК№85	17,12	0,08	169	169,44	0,0462	0,17	0	0	0,01	0,0092	Сылва
19983	У	ИЖС Тимирязева43	12,59	0,028	169	168,52	0,0038	0,01	0	0	0,04	0,0062	Сылва
19986	ВК№84	У	22,9	0,08	169,72	170,52	0,0154	0,06	0	0	0	0,0031	Сылва
19989	У	ВК№82	30	0,05	170,52	170,99	0,0057	0,02	0	0	0,01	0,0029	Сылва
19991	ВК№82	ИЖС Дулепова45	42,67	0,028	170,99	172,27	0,0038	0,01	0	0,002	0,04	0,0062	Сылва
19992	ВК№85	У	10,34	0,08	169,44	169,62	0,0192	0,07	0	0	0	0,0038	Сылва
19993	У	ВК№84	5,66	0,08	169,62	169,72	0,0154	0,06	0	0	0	0,0031	Сылва
19996	У	ИЖС Тимирязева44	28,79	0,028	169,62	170,25	0,002	0,01	0	0,001	0,02	0,0032	Сылва
19998	У	ИЖС Тимирязева42	30,53	0,028	169,62	169,35	0,0018	0,01	0	0,001	0,02	0,0029	Сылва
19999	ВК№82	ИЖС Тимирязева44	18,37	0,028	170,99	170,25	0,0019	0,01	0	0	0,02	0,003	Сылва
20000	У	У	13,84	0,05	170,52	169,98	0,0097	0,04	0	0	0,01	0,005	Сылва
20001	У	ВК№83	31,16	0,05	169,98	168,78	0,0038	0,01	0	0	0	0,002	Сылва
20003	У	ИЖС Тимирязева42	17,18	0,028	169,98	169,35	0,002	0,01	0	0	0,02	0,0033	Сылва
20005	У	ИЖС Дулепова43	39,18	0,028	169,98	171,26	0,0038	0,01	0	0,002	0,04	0,0062	Сылва
20007	ВК№93	ИЖС Дулепова31	42,82	0,028	170,59	170,41	0,0038	0,01	0	0,002	0,04	0,0062	Сылва
20009	ВК№83	ИЖС Мичурина44	13,73	0,028	168,78	168,8	0,0038	0,01	0	0,001	0,04	0,0062	Сылва
20010	У	ВК№86	10	0,08	166,25	165,95	0,0115	0,04	0	0	0	0,0023	Сылва
20012	ВК№88	У	50	0,08	165,46	166,21	0,0192	0,07	0	0	0	0,0038	Сылва
20013	У	У	30	0,08	166,21	166,25	0,0154	0,06	0	0	0	0,0031	Сылва
20016	У	ИЖС Нагорная22	7,79	0,028	166,25	166,57	0,0038	0,01	0	0	0,04	0,0062	Сылва
20018	У	ИЖС Нагорная20	8,52	0,028	166,21	166,55	0,0038	0,01	0	0	0,04	0,0062	Сылва
20020	ВК№88	ИЖС Мичурина48	9,09	0,028	165,46	165,73	0,0038	0,01	0	0	0,04	0,0062	Сылва
20022	ВК№87	У	15,55	0,08	164,87	164,61	0,0077	0,03	0	0	0	0,0015	Сылва
20023	У	ИЖС Нагорная17	36,05	0,08	164,61	163,61	0,0038	0,01	0	0	0	0,0008	Сылва
20026	У	ИЖС Нагорная19	10,72	0,028	164,61	164,42	0,0038	0,01	0	0	0,04	0,0062	Сылва
20028	ВК№87	У	11,94	0,08	164,87	165,52	0,0077	0,03	0	0	0	0,0015	Сылва
20029	У	ИЖС Нагорная23	39,06	0,08	165,52	165,75	0,0038	0,01	0	0	0	0,0008	Сылва
20032	У	ИЖС Нагорная21	10,28	0,028	165,52	165,15	0,0038	0,01	0	0	0,04	0,0062	Сылва
20034	ВК№12	ВК	69,7	0,05	188,51	188,01	0,3708	1,33	0	0,206	2,96	0,1889	Сылва
20036	ВК	ПЗ Большевикская	38	0,05	188,01	185,84	0,1	0,36	0	0,004	0,1	0,0509	Сылва
20037	ВК	ВК№14	74,9	0,025	188,01	182,85	0,2708	0,97	0	5,32	71,03	0,5517	Сылва
20040	ВК№14	ВК№15	6,5	0,025	182,85	182,31	0,2708	0,97	0	0,462	71,03	0,5517	Сылва
523	ПВК	ПВК	150,06	0,05	189,69	188,71	0,1284	0,46	0	0,021	0,13	0,0654	Сылва
524	ПВК	ПВК	151	0,05	188,71	189,59	0,1088	0,39	0	0,018	0,11	0,0554	Сылва
527	ПВК	Перспективная застройка п. Сылва	39,05	0,05	188,71	188,14	0,2372	0,85	0	0,025	0,59	0,1208	Сылва
528	П-Гидрант - п. Сылва	ПВК	155,35	0,05	188,13	187,39	0,1216	0,44	0	0,021	0,12	0,0619	Сылва
529	ПВК	ПВК	144,6	0,05	187,39	188,42	0,1156	0,42	0	0,019	0,12	0,0589	Сылва
532	ПВК	Перспективная застройка п. Сылва	31,57	0,05	187,39	186,76	0,2372	0,85	0	0,02	0,59	0,1208	Сылва
533	ВК	ПВК	186,75	0,05	188,01	189,63	1,2751	4,59	0	4,453	21,68	0,6494	Сылва
534	ПВК	ПВК	189,93	0,05	189,63	191,53	1,186	4,27	0	3,928	18,8	0,604	Сылва
537	ПВК	ПВК	1339,06	0,05	189,63	197,01	0,0891	0,32	0	0,132	0,09	0,0454	Сылва
539	ПВК	П-Гидрант - п. Сылва	338	0,05	197,01	197,77	0,0891	0,32	0	0,033	0,09	0,0454	Сылва
19460	У	ИЖС Нагорная10	11,49	0,028	152,2	152,58	0,0038	0,01	0	0	0,04	0,0062	Сылва
19462	У	ИЖС Ватутина24	22,63	0,028	152,2	151,36	0,0077	0,03	0	0,002	0,08	0,0125	Сылва
19464	ИЖС Ватутина24	ИЖС Ватутина26	30,2	0,028	151,36	149,79	0,0038	0,01	0	0,001	0,04	0,0062	Сылва
19466	У	У	30	0,05	152,2	153,72	0,0308	0,11	0	0,001	0,03	0,0157	Сылва

Sys	Начало участка	Конец участка	Длина участка, м	Внутренний диаметр трубы, м	Геодезическая отметка начала участка, м	Геодезическая отметка конца участка, м	Расход воды на участке, л/с	Расход воды на участке, м3/ч	Утечка на участке, л/с	Потери напора на участке, м	Удельные линейные потери, мм/м	Скорость движения воды на участке, м/с	Поселение
19468	У	ИЖС Нагорная12	9,05	0,028	153,72	154	0,0038	0,01	0	0	0,04	0,0062	Сылва
19470	У	У	15	0,05	153,72	154,53	0,0269	0,1	0	0	0,03	0,0137	Сылва
19472	У	ИЖС Нагорная11	17,55	0,028	154,53	154,02	0,0038	0,01	0	0,001	0,04	0,0062	Сылва
19474	У	У	15	0,05	154,53	155,37	0,0231	0,08	0	0	0,02	0,0118	Сылва
19476	У	ИЖС Нагорная14	9,36	0,028	155,37	155,66	0,0038	0,01	0	0	0,04	0,0062	Сылва
19478	У	У	30	0,05	155,37	156,43	0,0192	0,07	0	0,001	0,02	0,0098	Сылва
19480	У	ИЖС Челоскинцев25	9,61	0,028	156,43	156,75	0,0038	0,01	0	0	0,04	0,0062	Сылва
19482	У	ИЖС Челоскинцев27	21,1	0,028	156,43	155,71	0,0077	0,03	0	0,002	0,08	0,0125	Сылва
19484	ИЖС Челоскинцев27	ИЖС Челоскинцев29	29,33	0,028	155,71	154,32	0,0038	0,01	0	0,001	0,04	0,0062	Сылва
19486	У	ВК№134	15	0,05	156,43	157,07	0,0077	0,03	0	0	0,01	0,0039	Сылва
19488	ВК№134	У	50	0,05	157,07	159	0,0077	0,03	0	0	0,01	0,0039	Сылва
19489	У	ИЖС Челоскинцев21	50	0,05	159	160,56	0,0038	0,01	0	0	0	0,002	Сылва
543	П-Гидрант - п. Сылва	ПВК	76,92	0,05	197,77	197,81	0,0607	0,22	0	0,005	0,06	0,0309	Сылва
544	ПВК	П-Гидрант - п. Сылва	92,66	0,05	197,48	197,54	0,0037	0,01	0	0	0	0,0019	Сылва
546	ПВК	П-Гидрант - п. Сылва	156,54	0,05	197,48	197,98	0,009	0,03	0	0,002	0,01	0,0046	Сылва
548	ПВК	П-Гидрант - п. Сылва	132,31	0,05	194,8	196,32	0,0157	0,06	0	0,002	0,02	0,008	Сылва
549	П-Гидрант - п. Сылва	ПВК	143,07	0,05	196,32	197,77	0,0284	0,1	0	0,005	0,03	0,0145	Сылва
552	ПВК	Перспективная застройка п. Сылва	24,01	0,05	196,32	196,25	0,0127	0,05	0	0	0,01	0,0065	Сылва
553	П-Гидрант - п. Сылва	ПВК	60,44	0,05	197,54	197,96	0,0037	0,01	0	0	0	0,0019	Сылва
554	ПВК	ПВК	140,53	0,05	197,96	197,81	0,0218	0,08	0	0,003	0,02	0,0111	Сылва
557	ПВК	Перспективная застройка п. Сылва	29,83	0,05	197,96	197,68	0,0127	0,05	0	0	0,01	0,0065	Сылва
559	ПВК	Перспективная застройка п. Сылва	26,78	0,05	197,96	197,82	0,0127	0,05	0	0	0,01	0,0065	Сылва
561	П-Гидрант - п. Сылва	Перспективная застройка п. Сылва	15,51	0,05	197,98	197,63	0,0127	0,05	0	0	0,01	0,0065	Сылва
562	ПВК	П-Гидрант - п. Сылва	292,35	0,05	197,98	195,1	0,0037	0,01	0	0,001	0	0,0019	Сылва
563	П-Гидрант - п. Сылва	ПВК	81,02	0,05	195,1	194,8	0,0165	0,06	0	0,001	0,02	0,0084	Сылва
566	ПВК	Перспективная застройка п. Сылва	35,1	0,05	195,1	195,35	0,0127	0,05	0	0	0,01	0,0065	Сылва
567	ПВК	ПВК	66,52	0,05	197,81	197,29	0,0254	0,09	0	0,002	0,03	0,0129	Сылва
568	ПВК	ПВК	63,05	0,05	197,29	197,48	0,0127	0,05	0	0,001	0,01	0,0065	Сылва
571	ПВК	Перспективная застройка п. Сылва	40,4	0,05	197,29	196,86	0,0127	0,05	0	0,001	0,01	0,0065	Сылва
572	ПВК	ПВК	108,45	0,05	197,81	196,41	0,0135	0,05	0	0,002	0,01	0,0069	Сылва
573	ПВК	П-Гидрант - п. Сылва	144,75	0,05	196,41	194,8	0	0	0	0	0	0,0004	Сылва
576	ПВК	Перспективная застройка п. Сылва	20,36	0,05	196,41	196,62	0,0127	0,05	0	0	0,01	0,0065	Сылва
19683	ВК30	МКД ЗаводскойПереулук51	11,71	0,05	180,93	180,69	0,2483	0,89	0	0,013	1,15	0,1264	Сылва
19684	ВК30	ВК31	28,5	0,1	180,93	179,54	5,7844	20,82	0	0,308	10,82	0,7365	Сылва
19686	ВК31	ОЗ ЗаводскойПереулук1	57,5	0,1	179,54	179,64	0,0029	0,01	0	0	0	0,0004	Сылва
19688	ВК31	ВК32	35	0,1	179,54	177,36	5,7815	20,81	0	0,378	10,81	0,7361	Сылва
19690	ВК32	МКД ЗаводскойПереулук44	13,44	0,05	177,36	176,92	0,2708	0,97	0	0,018	1,36	0,1379	Сылва
19692	ВК32	МКД ЗаводскойПереулук45	29,51	0,05	177,36	178,67	0,3724	1,34	0	0,074	2,52	0,1897	Сылва
19694	ВК32	ВК33	85,5	0,1	177,36	173,76	5,1382	18,5	0	0,733	8,57	0,6542	Сылва
19696	ВК33	ОЗ ЗаводскойПереулук42а	25,76	0,05	173,76	172,39	0,0029	0,01	0	0	0	0,0015	Сылва
19700	ВК13	МКД ЗаводскойПереулук24	31,21	0,05	181,09	181,3	1,388	5	0	1,046	33,52	0,7069	Сылва
19701	ВК12	ВК13	33	0,1	181,02	181,09	3,0723	11,06	0	0,103	3,13	0,3912	Сылва
19703	ВК13	ВК19	13	0,1	181,09	180,51	1,2097	4,35	0	0,007	0,52	0,154	Сылва
19705	ВК19	ВК23	74	0,05	180,51	180,98	0,4649	1,67	0	0,341	4,61	0,2368	Сылва
19707	ВК19	ВК20	33,4	0,1	180,51	180,15	0,7448	2,68	0	0,007	0,21	0,0948	Сылва
19709	ВК23	ОЗ ЗаводскойПереулук17	13,47	0,028	180,98	181,09	0,0029	0,01	0	0	0,03	0,0047	Сылва
19712	ВК13	ВК14	38,5	0,05	181,09	181,17	0,4746	1,71	0	0,122	3,17	0,2417	Сылва
19714	ВК14	ВК15	39,8	0,05	181,17	180,01	0,4746	1,71	0	0,126	3,17	0,2417	Сылва
19678	ВК27	ОЗ ЗаводскойПереулук15	12,66	0,028	181,61	181,37	0,0029	0,01	0	0	0,03	0,0047	Сылва
19676	ВК29	ВК27	74	0,1	181,24	181,61	0,0029	0,01	0	0	0	0,0004	Сылва
19674	ВК11	ВК29	73	0,1	181,3	181,24	6,0355	21,73	0	0,859	11,76	0,7685	Сылва
19672	ВК11	ОЗ ЗаводскойПереулук19а	40,78	0,028	181,3	181,86	0,0029	0,01	0	0,001	0,03	0,0047	Сылва
19670	ВК10	ВК11	16	0,2	181,64	181,3	9,1137	32,81	0	0,011	0,7	0,2901	Сылва
19668	ВК43	ДОУ ЗаводскойПереулук16/1	126	0,1	175,54	174,14	0,1	0,36	0	0,001	0,01	0,0127	Сылва
19666	ВК43	ОЗ ЗаводскойПереулук8а	10,44	0,05	175,54	175,09	0,0029	0,01	0	0	0	0,0015	Сылва
19664	МКД ЗаводскойПереулук10а	МКД ЗаводскойПереулук26	90	0,1	177,41	177,81	3,4552	12,44	0	0,354	3,94	0,4399	Сылва
19663	ВК22/ПГ	МКД ЗаводскойПереулук39	11,07	0,05	179,41	179,63	0,2483	0,89	0	0,013	1,15	0,1264	Сылва
19661	ВК21	ВК22/ПГ	62,5	0,1	180,58	179,41	0,2483	0,89	0	0,001	0,02	0,0316	Сылва
19659	ВК26	МКД ЗаводскойПереулук55	10,44	0,05	179,24	179,23	0,1016	0,37	0	0,001	0,1	0,0517	Сылва
19657	ВК25	ВК26	44	0,05	180,71	179,24	0,1016	0,37	0	0,005	0,1	0,0517	Сылва
19655	ВК25	МКД ЗаводскойПереулук54	12,96	0,05	180,71	180,79	0,1354	0,49	0	0,002	0,14	0,069	Сылва
19653	ВК24	ВК25	34	0,05	181,56	180,71	0,237	0,85	0	0,02	0,59	0,1207	Сылва
19651	ВК35	ВК36	87,2	0,1	175,65	175,28	4,7601	17,14	0	0,946	10,85	0,6061	Сылва
19650	ВК35	МКД ЗаводскойПереулук47	10,43	0,05	175,65	175,87	0,3724	1,34	0	0,026	2,52	0,1897	Сылва
19648	ВК34	ВК35	118	0,1	173,06	175,65	5,1325	18,48	0	1,009	8,55	0,6535	Сылва

Sys	Начало участка	Конец участка	Длина участка, м	Внутренний диаметр трубы, м	Геодезическая отметка начала участка, м	Геодезическая отметка конца участка, м	Расход воды на участке, л/с	Расход воды на участке, м3/ч	Утечка на участке, л/с	Потери напора на участке, м	Удельные линейные потери, мм/м	Скорость движения воды на участке, м/с	Поселение
19646	БК34	ОЗ ЗаводскойПереул	53,62	0,05	173,06	172,42	0,0029	0,01	0	0	0	0,0015	Сылва
19644	БК33	БК34	15	0,1	173,76	173,06	5,1354	18,49	0	0,128	8,56	0,6539	Сылва
19642	У	МКД ЗаводскойПереул	20,31	0,05	179,34	179,17	0,0451	0,16	0	0,001	0,05	0,023	Сылва
19639	БК16	У	70,5	0,05	179,28	179,34	0,1354	0,49	0	0,01	0,14	0,069	Сылва
19638	БК16	БК23	76,2	0,05	179,28	180,98	0,1587	0,57	0	0,018	0,23	0,0808	Сылва
19637	БК16	МКД ЗаводскойПереул	7,35	0,05	179,28	179,12	0,1128	0,41	0	0,001	0,11	0,0575	Сылва
19635	БК15	БК16	35	0,05	180,01	179,28	0,4069	1,46	0	0,082	2,36	0,2072	Сылва
19633	БК71	БК72	193	0,2	182,88	180	0,2635	0,95	0	0	0	0,0084	Сылва
19631	БК42	МКД ЗаводскойПереул	23,6	0,1	176,57	177,41	4,4708	16,1	0	0,154	6,52	0,5692	Сылва
19629	БК42	БК43	14,5	0,1	176,57	175,54	0,1029	0,37	0	0	0,01	0,0131	Сылва
19627	У	БК42	112,5	0,1	177,62	176,57	4,5737	16,47	0	0,767	6,82	0,5823	Сылва
19625	У	ОЗ ЗаводскойПереул	57,8	0,028	177,62	175,85	0,0029	0,01	0	0,002	0,03	0,0047	Сылва
19623	У	МКД ЗаводскойПереул	17,71	0,1	177,62	178,71	0,3385	1,22	0	0,001	0,03	0,0431	Сылва
19621	БК44	У	12,5	0,1	177,99	177,62	4,9152	17,69	0	0,098	7,85	0,6258	Сылва
19619	БК44	МКД ЗаводскойПереул	17,08	0,05	177,99	178,62	0,3385	1,22	0	0,036	2,09	0,1724	Сылва
19617	БК45	БК44	137,5	0,1	180,11	177,99	5,2537	18,91	0	1,231	8,95	0,6689	Сылва
19615	БК45	МКД ЗаводскойПереул	19,69	0,05	180,11	180,43	1,0156	3,66	0	0,355	18,05	0,5173	Сылва
19613	БК46	БК45	58,5	0,1	181,35	180,11	6,2693	22,57	0	0,742	12,68	0,7982	Сылва
19611	БК46	МКД ЗаводскойПереул	18,14	0,05	181,35	181,58	1,0269	3,7	0	0,335	18,45	0,523	Сылва
19608	БК8	БК46	135	0,1	183	181,35	7,2962	26,27	0	2,309	17,1	0,929	Сылва
19606	У	БК47/ПГ	58	0,1	183,15	182,44	1,3429	4,83	0	0,045	0,77	0,171	Сылва
19605	У	У	11	0,1	183,26	183,15	1,3429	4,83	0	0,009	0,77	0,171	Сылва
19603	БК9	У	56	0,1	183,29	183,26	1,3429	4,83	0	0,043	0,77	0,171	Сылва
19602	БК47/ПГ	МКД ЗаводскойПереул	22,32	0,1	182,44	183,19	1,3429	4,83	0	0,017	0,77	0,171	Сылва
19599	БК8	БК9	59	0,2	183	183,29	17,1075	61,59	0	0,141	2,39	0,5445	Сылва
19597	БК8	БК71	27,5	0,2	183	182,88	0,2635	0,95	0	0	0	0,0084	Сылва
19594	БК7	БК8	763	0,2	201,32	183	24,6672	88,8	0	4,615	6,05	0,7852	Сылва
19593	БК85	ИЖС Победы27	22,78	0,028	174,49	174,32	0,0095	0,03	0	0,002	0,1	0,0154	Сылва
19591	БК84	БК85	60,1	0,05	172,68	174,49	0,0095	0,03	0	0,001	0,01	0,0048	Сылва
19589	БК84	ИЖС Победы26	22,71	0,028	172,68	172,76	0,0095	0,03	0	0,002	0,1	0,0154	Сылва
19587	БК83	БК84	39,4	0,05	171,83	172,68	0,0189	0,07	0	0,001	0,02	0,0096	Сылва
19585	БК83	ИЖС Победы25	18,51	0,028	171,83	171,53	0,0095	0,03	0	0,002	0,1	0,0154	Сылва
19583	БК83	ИЖС Победы29	13,2	0,028	171,83	171,86	0,0095	0,03	0	0,001	0,1	0,0154	Сылва
19581	БК82	БК83	32,2	0,05	170,84	171,83	0,0378	0,14	0	0,001	0,04	0,0193	Сылва
19579	БК82	ИЖС Победы24	16,05	0,028	170,84	170,71	0,0095	0,03	0	0,002	0,1	0,0154	Сылва
19576	БК79	БК80	39,5	0,05	170,97	169,59	0,1499	0,54	0	0,008	0,2	0,0764	Сылва
19574	БК79	ИЖС Победы12	8,55	0,028	170,97	170,94	0,0095	0,03	0	0,001	0,1	0,0154	Сылва
19572	БК78	ИЖС Победы11	10,35	0,028	172,41	172,35	0,0095	0,03	0	0,001	0,1	0,0154	Сылва
19570	БК78	БК79	32,4	0,05	172,41	170,97	0,1594	0,57	0	0,008	0,23	0,0812	Сылва
19568	БК77	БК78	33,8	0,05	172,41	172,41	0,1689	0,61	0	0,009	0,27	0,086	Сылва
19566	БК77	ИЖС Победы10	12,42	0,028	174,2	174,07	0,0095	0,03	0	0,001	0,1	0,0154	Сылва
19564	БК76	БК77	40,5	0,05	174,94	174,2	0,1783	0,64	0	0,012	0,3	0,0908	Сылва
19562	БК76	ИЖС Победы9	13,12	0,028	174,94	174,66	0,0095	0,03	0	0,001	0,1	0,0154	Сылва
19560	БК75	БК76	40,5	0,05	175,69	174,94	0,1878	0,68	0	0,014	0,34	0,0956	Сылва
19558	БК75	ИЖС Победы8	12,9	0,028	175,69	175,64	0,0095	0,03	0	0,001	0,1	0,0154	Сылва
19556	БК74	БК75	33,8	0,05	176,27	175,69	0,1973	0,71	0	0,013	0,38	0,1005	Сылва
19554	БК74	ИЖС Победы7	13,73	0,028	176,27	176,25	0,0095	0,03	0	0,001	0,1	0,0154	Сылва
19552	БК73	БК74	74	0,05	176,87	176,27	0,2067	0,74	0	0,032	0,43	0,1053	Сылва
19550	БК73	ИЖС Победы6	7,64	0,028	176,87	177,14	0,0095	0,03	0	0,001	0,1	0,0154	Сылва
19548	У	БК73	35,4	0,05	177,65	176,87	0,2162	0,78	0	0,017	0,47	0,1101	Сылва
19547	У	ИЖС Победы5	7,28	0,028	177,65	177,92	0,0095	0,03	0	0,001	0,1	0,0154	Сылва
19545	У	ИЖС Победы4	7,99	0,028	178,61	178,59	0,0095	0,03	0	0,001	0,1	0,0154	Сылва
19542	У	У	36	0,05	178,61	177,65	0,2256	0,81	0	0,019	0,52	0,1149	Сылва
19540	У	У	33,5	0,05	179,36	178,61	0,2351	0,85	0	0,019	0,58	0,1197	Сылва
19539	У	ИЖС Победы3	8,19	0,028	179,36	179,48	0,0095	0,03	0	0,001	0,1	0,0154	Сылва
19537	У	У	30,5	0,05	179,8	179,36	0,2446	0,88	0	0,04	1,31	0,1246	Сылва
19535	У	ИЖС Победы2	7,7	0,028	179,8	179,92	0,0095	0,03	0	0,001	0,1	0,0154	Сылва
19533	У	У	32,5	0,05	179,98	179,8	0,254	0,91	0	0,046	1,41	0,1294	Сылва
19531	У	ИЖС Победы1	7,77	0,028	179,98	180	0,0095	0,03	0	0,001	0,1	0,0154	Сылва
19529	БК72	У	32	0,05	180	179,98	0,2635	0,95	0	0,049	1,52	0,1342	Сылва
19526	БК№138	ИЖС Геологов3	7,99	0,028	142,35	141,68	0,0038	0,01	0	0	0,04	0,0062	Сылва
19524	БК№141	ИЖС ВерхнеСылвенская3	40,08	0,028	122,63	117,51	0,0038	0,01	0	0,002	0,04	0,0062	Сылва
19522	БК№140	БК№141	38,3	0,08	128,09	122,63	0,0038	0,01	0	0	0	0,0008	Сылва
19520	БК№139	БК№140	70	0,08	134,42	128,09	0,0038	0,01	0	0	0	0,0008	Сылва
19518	БК№142	БК№143	52	0,08	139,51	144,17	0	0	0	0	0	0	Сылва
19516	БК№139	БК№142	75,4	0,08	134,42	139,51	0	0	0	0	0	0	Сылва
19514	БК№138	БК№139	89	0,08	142,35	134,42	0,0038	0,01	0	0	0	0,0008	Сылва
19512	БК№138	ИЖС Победы	26,3	0,028	142,35	141,08	0,0038	0,01	0	0,001	0,04	0,0062	Сылва
19509	У	У	37,5	0,05	144,62	146,4	0,0115	0,04	0	0	0,01	0,0059	Сылва
19508	У	ИЖС Ватутина21	12,22	0,028	144,62	145,28	0,0038	0,01	0	0	0,04	0,0062	Сылва
19507	У	ИЖС Ватутина23	9,84	0,028	144,62	143,89	0,0038	0,01	0	0	0,04	0,0062	Сылва
19505	БК№138	У	37,5	0,05	142,35	144,62	0,0192	0,07	0	0,001	0,02	0,0098	Сылва

Sys	Начало участка	Конец участка	Длина участка, м	Внутренний диаметр трубы, м	Геодезическая отметка начала участка, м	Геодезическая отметка конца участка, м	Расход воды на участке, л/с	Расход воды на участке, м3/ч	Утечка на участке, л/с	Потери напора на участке, м	Удельные линейные потери, мм/м	Скорость движения воды на участке, м/с	Поселение
19503	У	ВК№138	14,76	0,08	143,21	142,35	0,0308	0,11	0	0	0	0,0061	Сылва
19501	У	ИЖС Геологов2	24,37	0,028	143,21	141,32	0,0038	0,01	0	0,001	0,04	0,0062	Сылва
19499	У	ИЖС Челоскинцев31	37,5	0,05	147,91	150,78	0,0038	0,01	0	0	0	0,002	Сылва
19497	У	ИЖС Геологов10	11,97	0,028	147,91	149,31	0,0038	0,01	0	0	0,04	0,0062	Сылва
19495	У	У	37,5	0,05	146,4	147,91	0,0077	0,03	0	0	0,01	0,0039	Сылва
19493	У	ИЖС Ватутина28	12,5	0,028	146,4	147,1	0,0038	0,01	0	0	0,04	0,0062	Сылва
19492	У	ИЖС Челоскинцев23	11,66	0,028	159	158,43	0,0038	0,01	0	0	0,04	0,0062	Сылва
19318	ВК№130/ПГ	ИЖС Челоскинцев11	19,3	0,028	162,61	161,52	0,0038	0,01	0	0,001	0,04	0,0062	Сылва
19316	ВК№126	ИЖС Челоскинцев20	18,64	0,028	162,57	163,22	0,0038	0,01	0	0,001	0,04	0,0062	Сылва
19314	ВК№126	ИЖС Челоскинцев17	17,32	0,028	162,57	161,79	0,0038	0,01	0	0,001	0,04	0,0062	Сылва
19312	ВК№130/ПГ	ВК№126	73,5	0,08	162,61	162,57	0,0077	0,03	0	0	0	0,0015	Сылва
19310	ВК№125	ВК№130/ПГ	15,6	0,08	163,18	162,61	0,2578	0,93	0	0,001	0,06	0,0513	Сылва
19308	ВК№125	ИЖС Челоскинцев14	15,67	0,028	163,18	163,87	0,0038	0,01	0	0,001	0,04	0,0062	Сылва
19306	ВК№124	ВК№125	49,7	0,08	165,2	163,18	0,2617	0,94	0	0,003	0,06	0,0521	Сылва
19304	ВК№204/ПГ	ИЖС Трудовая34	14,25	0,028	145,81	144,1	0,0038	0,01	0	0,001	0,04	0,0062	Сылва
19302	ВК№203	ВК№204/ПГ	33,6	0,05	150,99	145,81	0,0038	0,01	0	0	0	0,002	Сылва
19300	ВК№202	ВК№203	13,5	0,05	152,01	150,99	0,0038	0,01	0	0	0	0,002	Сылва
19298	ВК№202	ИЖС Трудовая35	14,09	0,028	152,01	151,48	0,0038	0,01	0	0,001	0,04	0,0062	Сылва
19296	У	ИЖС Флотскийпр7	12,25	0,028	155,32	154,33	0,0038	0,01	0	0	0,04	0,0062	Сылва
19294	У	ИЖС Флотскийпр6	9,01	0,028	155,32	155,95	0,0038	0,01	0	0	0,04	0,0062	Сылва
19292	ВК№202	У	90,1	0,05	152,01	155,32	0,0077	0,03	0	0,001	0,01	0,0039	Сылва
19290	ВК№201	ВК№202	78,7	0,05	154,6	152,01	0,0154	0,06	0	0,001	0,02	0,0078	Сылва
19288	ВК№201	ИЖС Трудовая26	21,95	0,028	154,6	155,29	0,0038	0,01	0	0,001	0,04	0,0062	Сылва
19286	ВК№201	ИЖС Трудовая28	13,94	0,028	154,6	154,72	0,0038	0,01	0	0,001	0,04	0,0062	Сылва
19284	ВК№201	ИЖС Пионерская7	41,4	0,05	154,6	156,33	0,0038	0,01	0	0	0	0,002	Сылва
19282	У	ИЖС Пионерская9	33,54	0,028	156,97	157,91	0,0038	0,01	0	0,001	0,04	0,0062	Сылва
19279	У	ИЖС Веселая23	35,72	0,028	156,97	158,17	0,0038	0,01	0	0,001	0,04	0,0062	Сылва
19278	ВК№200	У	49,2	0,05	154,88	156,97	0,0077	0,03	0	0	0,01	0,0039	Сылва
19277	У	Уз	162,52	0,05	168,35	164,55	0	0	0	0	0	0	Сылва
19275	У	Уз	219,27	0,05	168,35	165,36	0	0	0	0	0	0	Сылва
19273	ВК87	ВК88	142,5	0,05	165,3	164,76	0	0	0	0	0	0	Сылва
19271	ВК	ВК87	24,7	0,05	165,81	165,3	0	0	0	0	0	0	Сылва
19268	У	У	106,49	0,05	165,86	165,77	0	0	0	0	0	0	Сылва
19266	У	ВК	10,09	0,05	165,86	165,81	0,0932	0,34	0	0,001	0,09	0,0475	Сылва
19265	ВК81	У	212,05	0,05	170,4	165,86	0,0932	0,34	0	0,02	0,09	0,0475	Сылва
19263	ВК81	ИЖС Победы30	19,71	0,028	170,4	170,93	0,0095	0,03	0	0,002	0,1	0,0154	Сылва
19261	ВК81	ВК82	28,2	0,05	170,4	170,84	0,0473	0,17	0	0,001	0,05	0,0241	Сылва
19260	ВК80	ВК81	104,8	0,05	169,59	170,4	0,1499	0,54	0	0,021	0,2	0,0764	Сылва
19257	ВК90	Уз	172,61	0,05	167,98	163,46	0	0	0	0	0	0	Сылва
19255	ВК90	У	93,92	0,05	167,98	168,35	0	0	0	0	0	0	Сылва
19254	ВК89	ВК90	16,7	0,05	168,9	167,98	0	0	0	0	0	0	Сылва
19252	ВК88	ВК89	154	0,05	164,76	168,9	0	0	0	0	0	0	Сылва
19250	ВК	ПЗ Ст.Сылва	377	0,05	162,41	156,64	0,0029	0,01	0	0,001	0	0,0015	Сылва
19246	ВК	ВК91	355	0,05	162,41	149,93	0,0903	0,32	0	0,032	0,09	0,046	Сылва
19245	ВК91	ВК92	29,5	0,05	149,93	149,62	0,0903	0,32	0	0,003	0,09	0,046	Сылва
19244	ВК92	МКД Строителей5	13,01	0,05	149,62	149,23	0,0903	0,32	0	0,001	0,09	0,046	Сылва
19240	ВК	ВК	183	0,05	165,81	162,41	0,0932	0,34	0	0,017	0,09	0,0475	Сылва
19239	У	Уз	332,24	0,05	165,77	159,01	0	0	0	0	0	0	Сылва
19238	У	У	119,22	0,05	165,77	162,26	0	0	0	0	0	0	Сылва
19237	У	Уз	285,86	0,05	162,26	157,79	0	0	0	0	0	0	Сылва
19235	У	Уз	290,35	0,05	162,26	154,98	0	0	0	0	0	0	Сылва
19716	ВК15	МКД ЗаводскойПереулук20	9,8	0,05	180,01	180,01	0,0677	0,24	0	0,001	0,07	0,0345	Сылва
19718	ВК17	МКД ЗаводскойПереулук14	10,19	0,05	178,97	178,74	0,0451	0,16	0	0	0,05	0,023	Сылва
19722	ВК9	ВК48	50,8	0,1	183,29	184,41	5,5747	20,07	0	0,511	10,06	0,7098	Сылва
19724	ВК48	ВК49	26,5	0,1	184,41	184,62	4,8976	17,63	0	0,207	7,8	0,6236	Сылва
19726	ВК49	МКД Молодежная18	11,29	0,05	184,62	184,43	0,6771	2,44	0	0,092	8,11	0,3448	Сылва
19728	ВК49	ВК50	83	0,1	184,62	184,87	1,3429	4,83	0	0,053	0,64	0,171	Сылва
19730	ВК50	МКД Молодежная9	10,05	0,05	184,87	184,61	0,6658	2,4	0	0,079	7,85	0,3391	Сылва
19731	ВК49	ВК58	155	0,1	184,62	187,93	2,8776	10,36	0	0,427	2,76	0,3664	Сылва
19733	ВК9	ВК10	215,5	0,2	183,29	181,64	10,1899	36,68	0	0,188	0,87	0,3244	Сылва
19735	ВК10	ВК51	43	0,1	181,64	182,21	1,0763	3,87	0	0,018	0,42	0,137	Сылва
19737	ВК51	ОЗ Молодежная7	27,8	0,05	182,21	182,63	0,0029	0,01	0	0	0	0,0015	Сылва
19738	ВК51	ВК52	112,5	0,1	182,21	184,77	1,0734	3,86	0	0,047	0,42	0,1367	Сылва
19741	ВК50	МКД Молодежная11	35	0,1	184,87	184,82	0,6771	2,44	0	0,006	0,18	0,0862	Сылва
19743	ВК52	ОЗ Молодежная7	40,1	0,05	184,77	184,05	0,0029	0,01	0	0	0	0,0015	Сылва
19745	ВК52	ВК53	56	0,1	184,77	185,18	1,0705	3,85	0	0,023	0,41	0,1363	Сылва
19747	ВК53	ВК54/ПГ	24	0,1	185,18	185,84	0,9705	3,49	0	0,008	0,34	0,1236	Сылва
19749	ВК54/ПГ	МКД Молодежная12	12,54	0,05	185,84	186,28	0,9705	3,49	0	0,207	16,5	0,4943	Сылва
19750	ВК53	ВК55	55,5	0,1	185,18	186,1	0,1	0,36	0	0	0,01	0,0127	Сылва
19752	ВК48	МКД Молодежная17	13,24	0,05	184,41	184,9	0,6771	2,44	0	0,107	8,11	0,3448	Сылва
19754	ВК24	МКД ЗаводскойПереулук53	16,68	0,05	181,56	181,68	0,1354	0,49	0	0,002	0,14	0,069	Сылва
494	ПВК	П-Гидрант - п. Сылва	115,16	0,05	191,53	190,49	0,6608	2,38	0	0,76	6	0,3366	Сылва

Sys	Начало участка	Конец участка	Длина участка, м	Внутренний диаметр трубы, м	Геодезическая отметка начала участка, м	Геодезическая отметка конца участка, м	Расход воды на участке, л/с	Расход воды на участке, м3/ч	Утечка на участке, л/с	Потери напора на участке, м	Удельные линейные потери, мм/м	Скорость движения воды на участке, м/с	Поселение
496	ПВК	ПВК	61,26	0,05	188,37	188,6	0,288	1,04	0	0,082	1,22	0,1467	Сылва
498	П-Гидрант - п. Сылва	ПВК	117,73	0,05	190,49	190,92	0,4061	1,46	0	0,304	2,35	0,2068	Сылва
500	ПВК	П-Гидрант - п. Сылва	114,83	0,05	188,6	189,59	0,3055	1,1	0	0,172	1,37	0,1556	Сылва
502	ПВК	ПВК	116,88	0,05	190,92	189,69	0,25	0,9	0	0,084	0,65	0,1273	Сылва
503	ПВК	П-Гидрант - п. Сылва	114,98	0,05	189,69	188,13	0,1216	0,44	0	0,016	0,12	0,0619	Сылва
505	П-Гидрант - п. Сылва	ПВК	114,98	0,05	189,59	189,59	0,2244	0,81	0	0,066	0,52	0,1143	Сылва
506	ПВК	ПВК	114,91	0,05	189,59	188,42	0,1156	0,42	0	0,015	0,12	0,0589	Сылва
508	ПВК	ПВК	128,72	0,05	191,53	188,42	0,5252	1,89	0	0,545	3,85	0,2675	Сылва
509	ПВК	ПВК	213,09	0,05	188,42	188,37	0,288	1,04	0	0,286	1,22	0,1467	Сылва
19679	БК29	БК30	79,5	0,1	181,24	180,93	6,0326	21,72	0	0,934	11,75	0,7681	Сылва
512	ПВК	Перспективная застройка п. Сылва	34,87	0,05	188,42	188,02	0,2372	0,85	0	0,023	0,59	0,1208	Сылва
513	П-Гидрант - п. Сылва	ПВК	140,76	0,05	190,49	189	0,2547	0,92	0	0,15	0,97	0,1297	Сылва
514	ПВК	ПВК	163,08	0,05	189	188,6	0,0175	0,06	0	0,003	0,02	0,0089	Сылва
517	ПВК	Перспективная застройка п. Сылва	39,64	0,05	189	189	0,2372	0,85	0	0,026	0,59	0,1208	Сылва
518	ПВК	ПВК	146,31	0,05	190,92	188,99	0,1561	0,56	0	0,036	0,22	0,0795	Сылва
519	П-Гидрант - п. Сылва	ПВК	156,08	0,05	188,99	189,59	0,0811	0,29	0	0,014	0,08	0,0413	Сылва
522	ПВК	Перспективная застройка п. Сылва	39,41	0,05	188,99	189	0,2372	0,85	0	0,026	0,59	0,1208	Сылва
19755	БК23	У	39,78	0,05	180,98	181,84	0,6207	2,23	0	0,324	8,15	0,3161	Сылва
19756	У	БК24	16,22	0,05	181,84	181,56	0,3724	1,34	0	0,048	2,98	0,1897	Сылва
19759	У	БК28	58	0,05	181,84	181,98	0,2483	0,89	0	0,067	1,15	0,1264	Сылва
19761	БК28	МКД ЗаводскойПереулк52	10,43	0,05	181,98	181,77	0,2483	0,89	0	0,012	1,15	0,1264	Сылва
19763	БК20	МКД ЗаводскойПереулк37	14,16	0,05	180,15	180,45	0,2483	0,89	0	0,016	1,15	0,1264	Сылва
19765	БК20	БК21	62,2	0,1	180,15	180,58	0,4965	1,79	0	0,006	0,1	0,0632	Сылва
19767	БК21	МКД ЗаводскойПереулк38	12,97	0,05	180,58	181	0,2483	0,89	0	0,015	1,15	0,1264	Сылва
19768	БК11	У	24,07	0,1	181,3	181,07	3,0752	11,07	0	0,075	3,14	0,3916	Сылва
19769	У	БК12	80,63	0,1	181,07	181,02	3,0723	11,06	0	0,252	3,13	0,3912	Сылва
19772	У	ОЗ ЗаводскойПереулк13	26,83	0,05	181,07	181	0,0029	0,01	0	0	0	0,0015	Сылва
19775	БК58	МКД Молодежная10	19,08	0,05	187,93	188,6	0,6545	2,36	0	0,145	7,59	0,3333	Сылва
19779	БК57/ПГ	МКД Молодежная16	33,5	0,05	189,58	189,17	0,6771	2,44	0	0,272	8,11	0,3448	Сылва
19780	БК57/ПГ	БК56/ПГ	105	0,1	189,58	187,89	0,8802	3,17	0	0,03	0,29	0,1121	Сылва
19782	БК56/ПГ	МКД Молодежная14	36,91	0,05	187,89	188,8	0,2031	0,73	0	0,015	0,41	0,1035	Сылва
19784	БК56/ПГ	МКД Молодежная13	54	0,1	187,89	187,77	0,6771	2,44	0	0,009	0,18	0,0862	Сылва
19785	У	БК57/ПГ	21,3	0,1	189,26	189,58	2,2231	8	0	0,036	1,67	0,2831	Сылва
19787	БК58	У	34	0,1	187,93	188,8	2,2231	8	0	0,057	1,67	0,2831	Сылва
19788	У	У	20,5	0,1	188,8	189,26	2,2231	8	0	0,034	1,67	0,2831	Сылва
19792	БК55	ДОУ Молодежная15	35,6	0,1	186,1	186,58	0,1	0,36	0	0	0,01	0,0127	Сылва
19794	БК57/ПГ	МКД Молодежная15а	26,39	0,05	189,58	189,86	0,6658	2,4	0	0,207	7,85	0,3391	Сылва
19798	МКД ЗаводскойПереулк26	У	30	0,1	177,81	177,28	2,7781	10	0	0,096	3,21	0,3537	Сылва
19800	У	МКД ЗаводскойПереулк27	47	0,1	177,28	176,81	1,9318	6,95	0	0,074	1,57	0,246	Сылва
19802	У	МКД ЗаводскойПереулк5	59	0,05	177,28	176,23	0,8464	3,05	0	0,743	12,59	0,431	Сылва
19804	МКД ЗаводскойПереулк27	БК40	18,5	0,1	176,81	176,18	1,266	4,56	0	0,011	0,57	0,1612	Сылва
19806	БК40	БК39	56,2	0,1	176,18	174,78	1,266	4,56	0	0,032	0,57	0,1612	Сылва
19808	БК39	МКД ЗаводскойПереулк6	22,3	0,1	174,78	174,73	2,5955	9,34	0	0,05	2,25	0,3305	Сылва
19810	МКД ЗаводскойПереулк6	БК41/ПГ	89,3	0,1	174,73	171,71	1,9184	6,91	0	0,138	1,55	0,2443	Сылва
19812	БК41/ПГ	МКД ЗаводскойПереулк4	2	0,1	171,71	171,65	1,9184	6,91	0	0,004	1,8	0,2443	Сылва
19813	МКД ЗаводскойПереулк4	МКД ЗаводскойПереулк2	68,9	0,1	171,65	170,87	0,9028	3,25	0	0,028	0,41	0,1149	Сылва
19815	ПГ	БК39	32,5	0,1	174,11	174,78	1,3295	4,79	0	0,02	0,62	0,1693	Сылва
19818	БК36	МКД Корнеева27	27,35	0,1	175,28	175,41	1,1736	4,22	0	0,016	0,6	0,1494	Сылва
19820	БК36	БК37/ПГ	14,5	0,1	175,28	175,07	3,5865	12,91	0	0,061	4,23	0,4566	Сылва
19822	БК37/ПГ	МКД Корнеева25	18,12	0,1	175,07	175	1,2413	4,47	0	0,012	0,66	0,158	Сылва
19823	БК37/ПГ	ПГ	81	0,1	175,07	174,11	2,3451	8,44	0	0,15	1,85	0,2986	Сылва
24868	БК	Потребитель	41,18	0,025	203,12	204,51	0,008	0,03	0	0,006	0,13	0,0163	Таёжный
24866	БК	БК	48,01	0,05	202,13	203,12	0,008	0,03	0	0	0,01	0,0041	Таёжный
24864	БК	БК	55,66	0,05	201,5	202,13	0,008	0,03	0	0	0,01	0,0041	Таёжный
24862	БК	БК	81	0,05	200,42	201,5	0,008	0,03	0	0,001	0,01	0,0041	Таёжный
24859	БК	БК	305,23	0,05	198,27	200,42	0,008	0,03	0	0,003	0,01	0,0041	Таёжный
24858	БК	Советская, 9	94,65	0,025	201,25	204,44	0,008	0,03	0	0,013	0,13	0,0163	Таёжный
24856	БК	БК	20,47	0,05	202,31	201,89	0	0	0	0	0	0	Таёжный
24854	БК	БК	87,06	0,05	201,25	202,31	0	0	0	0	0	0	Таёжный
24852	БК	БК	109,39	0,05	198,27	201,25	0,008	0,03	0	0,001	0,01	0,0041	Таёжный
24850	БК	Потребитель	49,19	0,025	198,27	196,73	0,008	0,03	0	0,007	0,13	0,0163	Таёжный
24848	БК	Лесная, 3А	31,4	0,025	198,27	197,83	0,008	0,03	0	0,004	0,13	0,0163	Таёжный
24846	БК	БК	48,25	0,1	198,38	198,27	0,032	0,12	0	0	0	0,0041	Таёжный
24844	БК	Потребитель	26,26	0,025	198,38	197,91	0,008	0,03	0	0,004	0,13	0,0163	Таёжный
24842	БК	БК	31,4	0,1	198,35	198,38	0,04	0,14	0	0	0	0,0051	Таёжный
24840	БК	Потребитель	24,96	0,025	198,35	197,9	0,008	0,03	0	0,004	0,13	0,0163	Таёжный
24836	Таежный Артезианская скважина №17441	БК	1528,3	0,1	208,6	198,35	0,048	0,17	0	0,005	0	0,0061	Таёжный
20865	БК№57	ИЖС Каменского17	9,89	0,028	118,94	119,35	0,0012	0	0	0	0,01	0,0019	Троица

Sys	Начало участка	Конец участка	Длина участка, м	Внутренний диаметр трубы, м	Геодезическая отметка начала участка, м	Геодезическая отметка конца участка, м	Расход воды на участке, л/с	Расход воды на участке, м3/ч	Утечка на участке, л/с	Потери напора на участке, м	Удельные линейные потери, мм/м	Скорость движения воды на участке, м/с	Поселение
20863	ВК№56	ИЖС Каменского15	10,17	0,028	118,64	119,04	0,0012	0	0	0	0,01	0,0019	Троица
20861	ВК№56	ВК№57	12	0,05	118,64	118,94	0,0012	0	0	0	0	0,0006	Троица
20858	ВК№47	ИЖС Куфонина18	30,26	0,028	118,04	117,98	0,0012	0	0	0	0,01	0,0019	Троица
20855	У	ИЖС Спортивная3	23,1	0,028	122,06	121,63	0,0012	0	0	0	0,01	0,0019	Троица
20852	У	У	21,53	0,05	122,06	122,05	0,0012	0	0	0	0	0,0006	Троица
20851	ВК№51	У	76,95	0,05	121,89	122,06	0,0024	0,01	0	0	0	0,0012	Троица
20849	У	Уз	70,65	0,05	122,05	121,03	0	0	0	0	0	0	Троица
20847	ВК№52	ВК№53/ВРК	128,2	0,1	120,88	118,43	2	7,2	0	0,216	1,68	0,2546	Троица
20845	ВК№23/ВРК	ВК№24/ВРК	93,5	0,1	120,88	118,96	2	7,2	0	0,127	1,36	0,2546	Троица
20843	ВК№23/ВРК	ИЖС Садовая5	14,89	0,028	120,88	120,35	0,0012	0	0	0	0,01	0,0019	Троица
20840	ВК№54/ВРК	ВК№55	147,6	0,032	118,78	114,53	0	0	0	0	0	0	Троица
20839	ВК№54/ВРК	ИЖС Полевая10	92,8	0,05	118,78	117,59	0,0012	0	0	0	0	0,0006	Троица
20837	ВК№51	ВК№54/ВРК	134,3	0,1	121,89	118,78	2,0012	7,2	0	0,183	1,36	0,2548	Троица
20835	ВК№51	ВК№52	44,6	0,1	121,89	120,88	2	7,2	0	0,075	1,68	0,2546	Троица
20832	У	ИЖС Куфонина6	20,39	0,028	122,43	122,86	0,0012	0	0	0	0,01	0,0019	Троица
20829	У	Уз	47,8	0,1	122,43	122,01	0	0	0	0	0	0	Троица
20828	У	У	17,79	0,1	122,49	122,43	0,0012	0	0	0	0	0,0002	Троица
20827	У	ИЖС Куфонина7	15,42	0,028	122,44	122,13	0,0012	0	0	0	0,01	0,0019	Троица
20824	У	У	22,46	0,1	122,44	122,49	0,0036	0,01	0	0	0	0,0005	Троица
20823	ВК№46	У	69,16	0,1	122,05	122,44	0,0048	0,02	0	0	0	0,0006	Троица
20822	У	ИЖС Куфонина8	33,87	0,028	122,49	123	0,0012	0	0	0	0,01	0,0019	Троица
20820	У	ИЖС Куфонина5	16,84	0,028	122,49	122,15	0,0012	0	0	0	0,01	0,0019	Троица
20816	У	ИЖС Спортивная2	11,87	0,028	122,05	122,18	0,0012	0	0	0	0,01	0,0019	Троица
20814	ВК№50	ВК№51	180,2	0,1	121,7	121,89	4,0036	14,41	0	0,946	5,25	0,5098	Троица
20813	ВК№50	ИЖС Каменского9	11,08	0,028	121,7	122,14	0,0012	0	0	0	0,01	0,0019	Троица
20812	ВК№49/ПГ4	ВК№50	35,6	0,1	120,88	121,7	4,0048	14,42	0	0,187	5,25	0,5099	Троица
20808	ВК№48	ВК№49/ПГ4	61,9	0,1	122,44	120,88	4,0072	14,43	0	0,326	5,26	0,5102	Троица
20807	ВК№48	ИЖС Степная17	19,94	0,028	122,44	123	0,0012	0	0	0	0,01	0,0019	Троица
20805	ВК№49/ПГ4	ВК№56	138	0,05	120,88	118,64	0,0024	0,01	0	0	0	0,0012	Троица
20799	ВК№46	ВК№48	51,9	0,1	122,05	122,44	4,0084	14,43	0	0,273	5,26	0,5104	Троица
20797	ВК№46	ВК№47	142,9	0,1	122,05	118,04	0,0012	0	0	0	0	0,0002	Троица
20796	ВК№45	ВК№46	125,4	0,1	122,09	122,05	4,0144	14,45	0	0,97	7,74	0,5111	Троица
20793	ВК№40/ПГ	ВК№45	156	0,1	125,4	122,09	4,0144	14,45	0	1,207	7,74	0,5111	Троица
20792	ВК№40/ПГ	ВК№41	146	0,1	125,4	123,51	0,018	0,06	0	0	0	0,0023	Троица
20791	ВК№39	ВК№40/ПГ	55,1	0,1	126,89	125,4	4,0324	14,52	0	0,43	7,8	0,5134	Троица
20789	ВК№39	ИЖС Степная32	21,74	0,028	126,89	127,13	0,0012	0	0	0	0,01	0,0019	Троица
20787	ВК№39	ИЖС Степная23	21,23	0,028	126,89	127	0,0012	0	0	0	0,01	0,0019	Троица
20785	ВК№38	ВК№39	21,6	0,1	128,07	126,89	4,0348	14,53	0	0,169	7,81	0,5137	Троица
20783	ВК№38	ИЖС Степная25	26,59	0,028	128,07	127,79	0,0012	0	0	0	0,01	0,0019	Троица
20781	ВК№38	ИЖС Степная34	21,85	0,028	128,07	128,13	0,0012	0	0	0	0,01	0,0019	Троица
20777	ВК№37	ИЖС Степная27	21,22	0,028	129,65	129,46	0,0012	0	0	0	0,01	0,0019	Троица
20775	ВК№37	ИЖС Степная36	24,41	0,028	129,65	129,7	0,0012	0	0	0	0,01	0,0019	Троица
20772	У	ВК№20/ВРК	85	0,05	126,4	127,21	0,9187	3,31	0	1,259	14,81	0,4679	Троица
20770	У	У	31,5	0,05	126,4	125,76	0,0048	0,02	0	0	0	0,0024	Троица
20769	У	У	27,1	0,05	126,94	126,4	0,9235	3,32	0	0,485	17,9	0,4703	Троица
20768	У	ИЖС Спортивная19	16,27	0,028	127,49	127,36	0,0012	0	0	0	0,01	0,0019	Троица
20766	У	ИЖС Спортивная23	17,91	0,028	128,43	128,29	0,0012	0	0	0	0,01	0,0019	Троица
20763	У	У	27,38	0,05	127,49	126,94	0,9247	3,33	0	0,491	17,95	0,4709	Троица
20762	У	У	25,5	0,05	128	127,49	0,9259	3,33	0	0,459	17,99	0,4716	Троица
20760	У	У	21,03	0,05	128,43	128	0,9283	3,34	0	0,38	18,09	0,4728	Троица
20759	У	У	22,64	0,05	128,96	128,43	0,9295	3,35	0	0,411	18,13	0,4734	Троица
20758	У	ИЖС Спортивная21	17,77	0,028	128	127,87	0,0012	0	0	0	0,01	0,0019	Троица
20756	У	ИЖС Спортивная24	8,39	0,028	126,94	126,86	0,0012	0	0	0	0,01	0,0019	Троица
20754	У	ИЖС Спортивная26	9,63	0,028	128	127,94	0,0012	0	0	0	0,01	0,0019	Троица
20751	У	ИЖС Спортивная20	14,06	0,028	125,76	125,61	0,0012	0	0	0	0,01	0,0019	Троица
20749	У	У	35,75	0,05	125,76	125,04	0,0036	0,01	0	0	0	0,0018	Троица
20748	У	ИЖС Спортивная15	16,22	0,028	125,04	125,02	0,0012	0	0	0	0,01	0,0019	Троица
20746	У	ИЖС Спортивная18	17,46	0,028	124,29	124,12	0,0012	0	0	0	0,01	0,0019	Троица
20744	У	У	19,31	0,05	125,04	124,29	0,0024	0,01	0	0	0	0,0012	Троица
20742	У	ИЖС Спортивная14	61,12	0,028	124,29	122,58	0,0012	0	0	0,001	0,01	0,0019	Троица
20741	ВК№20/ВРК	ВК№23/ВРК	338,8	0,1	127,21	120,88	4,0012	14,4	0	2,232	6,59	0,5094	Троица
20740	ОЗ Советская	У	100	0,1	127,08	127,57	0,4176	1,5	0	0,005	0,05	0,0532	Троица
20739	ВК№20/ВРК	У	100	0,1	127,21	127,57	1,5824	5,7	0	0,138	1,38	0,2015	Троица
20737	ВК№19	ВК№20/ВРК	91,4	0,1	127,24	127,21	6,6649	23,99	0	2,186	23,92	0,8486	Троица
20735	ВК№19	ИЖС Комсомольская21	22,83	0,028	127,24	127,44	0,0012	0	0	0	0,01	0,0019	Троица
20733	ВК№19	ИЖС Комсомольская23	25,98	0,028	127,24	127,52	0,0012	0	0	0	0,01	0,0019	Троица
20729	У	ВК№22/ВРК	84,9	0,1	127,57	124,47	2	7,2	0	0,186	2,19	0,2546	Троица
20727	ВК№36	ВК№37	19,5	0,1	131,03	129,65	4,0396	14,54	0	0,153	7,83	0,5143	Троица
20726	ВК№36	ИЖС Степная38	24,06	0,028	131,03	131,07	0,0012	0	0	0	0,01	0,0019	Троица
20724	ВК№35	ВК№36	29,6	0,1	132,73	131,03	4,0408	14,55	0	0,232	7,84	0,5145	Троица
20722	ВК№35	ИЖС Степная40	22,16	0,028	132,73	132,79	0,0012	0	0	0	0,01	0,0019	Троица
20720	ВК№32	ВК№35	65,6	0,1	137,15	132,73	4,042	14,55	0	0,514	7,84	0,5146	Троица

Sys	Начало участка	Конец участка	Длина участка, м	Внутренний диаметр трубы, м	Геодезическая отметка начала участка, м	Геодезическая отметка конца участка, м	Расход воды на участке, л/с	Расход воды на участке, м3/ч	Утечка на участке, л/с	Потери напора на участке, м	Удельные линейные потери, мм/м	Скорость движения воды на участке, м/с	Поселение
20718	ВК№31	ВК№32	16,5	0,1	138,42	137,15	8,1663	29,4	0	0,524	31,76	1,0398	Троица
20717	ВК№30	ВК№31	112,3	0,1	138,42	138,42	8,1663	29,4	0	3,567	31,76	1,0398	Троица
20714	ВК сущ	ИЖС Степная52	11,46	0,028	144,38	144,17	0,0012	0	0	0	0,01	0,0019	Троица
20713	ВК№30	ВК сущ	16,51	0,05	144,67	144,38	0,0012	0	0	0	0	0,0006	Троица
20710	ВК№33	ИЖС Зеленая18	10,13	0,028	137,05	136,27	0,0012	0	0	0	0,01	0,0019	Троица
20708	ВК№32	ВК№33	62,4	0,1	137,15	137,05	4,1243	14,85	0	0,509	8,16	0,5251	Троица
20706	ВК№33	ВК сущ.	92,8	0,1	137,05	134,29	4,1231	14,84	0	0,757	8,16	0,525	Троица
20704	ВК сущ.	ИЖС Зеленая12	7,29	0,028	134,29	133,83	0,0012	0	0	0	0,01	0,0019	Троица
20699	У	ИЖС Зеленая38	18,13	0,028	125,99	125,95	0,0012	0	0	0	0,01	0,0019	Троица
20696	У	ИЖС Зеленая34	114,53	0,05	125,99	131,57	0,0012	0	0	0	0	0,0006	Троица
20694	ПВК	У	73,31	0,05	123,23	125,99	0,0024	0,01	0	0	0	0,0012	Троица
20693	ПВК	ИЖС Зеленая47	18,52	0,028	123,23	123,26	0,0012	0	0	0	0,01	0,0019	Троица
20691	ВК№44	ИЖС Центральная7	14,35	0,028	120,1	120,26	0,0012	0	0	0	0,01	0,0019	Троица
20689	ВК№43	ВК№44	57	0,1	119,68	120,1	0,0012	0	0	0	0	0,0002	Троица
20687	ВК№43	ИЖС Зеленая48	21,04	0,028	119,68	120,34	0,0012	0	0	0	0,01	0,0019	Троица
20685	ПВК	ВК№43	133,6	0,1	123,23	119,68	0,012	0,04	0	0	0	0,0015	Троица
20683	ПВК	ИЖС Зеленая42	27,64	0,028	123,23	122,97	0,0012	0	0	0	0,01	0,0019	Троица
20681	ВК№41	ПВК	152,4	0,1	123,51	123,23	0,0168	0,06	0	0	0	0,0021	Троица
20679	ВК№41	ИЖС Клубная29	20,26	0,028	123,51	124,19	0,0012	0	0	0	0,01	0,0019	Троица
20676	У	ИЖС Центральная22	27,11	0,028	117,39	116,69	0,0012	0	0	0	0,01	0,0019	Троица
20674	У	ИЖС Центральная24	21,09	0,028	117,86	117,1	0,0012	0	0	0	0,01	0,0019	Троица
20672	У	ИЖС Центральная26	20,76	0,028	118,24	117,42	0,0012	0	0	0	0,01	0,0019	Троица
20669	У	У	22,85	0,08	117,39	117,86	0,0024	0,01	0	0	0	0,0005	Троица
20668	У	У	78,59	0,08	117,02	117,39	0,0036	0,01	0	0	0	0,0007	Троица
20666	У	У	23,39	0,08	117,86	118,24	0,0012	0	0	0	0	0,0002	Троица
20664	У	ИЖС Центральная17	15,93	0,028	117,02	117,47	0,0012	0	0	0	0,01	0,0019	Троица
20661	У	У	33,84	0,08	117,88	117,02	0,0048	0,02	0	0	0	0,001	Троица
20660	У	ИЖС Центральная15	10,46	0,028	117,88	118,16	0,0012	0	0	0	0,01	0,0019	Троица
20658	У	ИЖС Центральная13	11,01	0,028	118,7	119,01	0,0012	0	0	0	0,01	0,0019	Троица
20656	У	ИЖС Центральная14	24,02	0,028	117,88	117,22	0,0012	0	0	0	0,01	0,0019	Троица
20654	У	ИЖС Центральная12	25,13	0,028	118,7	117,62	0,0012	0	0	0	0,01	0,0019	Троица
20651	У	У	31,68	0,08	118,7	117,88	0,0072	0,03	0	0	0	0,0014	Троица
20649	ВК№43	У	66,11	0,08	119,68	118,7	0,0096	0,03	0	0	0	0,0019	Троица
20647	У	Уз	73,54	0,08	118,24	117,7	0	0	0	0	0	0	Троица
20157	ОК	У	32,38	0,1	146,83	146,27	24,0828	86,7	0	7,58	234,09	3,0663	Троица
20156	ОК	У	1,97	0,1	146,32	146,27	0	0	0	0	0	0	Троица
20155	У	Уз	151,7	0,05	146,02	143,76	0	0	0	0	0	0	Троица
20153	У	ПВК	60,79	0,1	146,02	144,53	8,1687	29,41	0	1,932	31,78	1,0401	Троица
20152	У	У	67,41	0,1	146,94	146,02	8,1687	29,41	0	2,142	31,78	1,0401	Троица
20150	У	Уз	164,56	0,05	146,94	145,1	0	0	0	0	0	0	Троица
20147	ВК№1	У	211,8	0,1	145,24	146,94	8,1687	29,41	0	6,731	31,78	1,0401	Троица
20146	ПВК	ВК№28	62,9	0,1	144,53	145,52	8,1687	29,41	0	1,999	31,78	1,0401	Троица
20145	ВК№11	ИЖС Комсомольская39	12,98	0,028	140,43	139,6	0,0012	0	0	0	0,01	0,0019	Троица
20143	ВК№7/ВРК	ВК№11	50,7	0,1	141,3	140,43	7,9057	28,46	0	1,016	20,04	1,0066	Троица
20141	ВК№7/ВРК	ИЖС Комсомольская41	22,54	0,028	141,3	140,81	0,0012	0	0	0	0,01	0,0019	Троица
20139	ВК	ВК№9/ВРК	75,6	0,1	138,15	133,93	4	14,4	0	0,498	6,58	0,5093	Троица
20138	ВК	ИЖС 1-йПроулок4	16,15	0,028	138,15	137,18	0,0012	0	0	0	0,01	0,0019	Троица
20136	ВК№7/ВРК	ВК	85,1	0,1	141,3	138,15	4,0012	14,4	0	0,561	6,59	0,5094	Троица
20134	ВК№6	ВК№7/ВРК	157,2	0,1	147,09	141,3	13,9081	50,07	0	9,656	61,43	1,7708	Троица
20132	ВК№6	ИЖС Комсомольская52	7,03	0,028	147,09	147,15	0,0012	0	0	0	0,01	0,0019	Троица
20130	ВК№5	ВК№6	51,4	0,1	147,35	147,09	13,9093	50,07	0	3,158	61,44	1,771	Троица
20128	ВК№26	ИЖС ПионерскийПер.1	48,5	0,05	146,27	145,97	0,0012	0	0	0	0	0,0006	Троица
20126	ВК№26	ИЖС ПионерскийПер.3	17,41	0,028	146,27	146,01	0,0012	0	0	0	0,01	0,0019	Троица
20124	ВК№26	ИЖС ПионерскийПер.5	20,27	0,028	146,27	146,06	0,0012	0	0	0	0,01	0,0019	Троица
20122	ВК№25	ВК№26	60,2	0,05	146,39	146,27	0,0036	0,01	0	0	0	0,0018	Троица
20120	ВК№25	ИЖС ПионерскийПер.9	18,57	0,028	146,39	146,54	0,0012	0	0	0	0,01	0,0019	Троица
20118	ВРК	ВК№25	155,1	0,028	147,21	146,39	0,0048	0,02	0	0,008	0,05	0,0078	Троица
20117	ВК№5	ВРК	1	0,1	147,35	147,21	2,0048	7,22	0	0,002	1,69	0,2553	Троица
20115	ВК№1	ВК№5	130	0,1	145,24	147,35	15,9141	57,29	0	10,438	80,29	2,0262	Троица
20113	ВБ1 (пожарный запас)	ВБ2 (пожарный запас)	3	0,05	0	0	0	0	0	0	0	0	Троица
20112	ВК№1	ВК№2/ПГ	20	0,05	145,24	143,23	0	0	0	0	0	0	Троица
20110	У	ВК№1	13,5	0,1	146,27	145,24	24,0828	86,7	0	2,472	183,14	3,0663	Троица
20104	ВК№3/ПГ	ВБ1 (пожарный запас)	42,7	0,05	143,39	0	0	0	0	0	0	0	Троица
20103	ВК№2/ПГ	ВК№3/ПГ	3,5	0,05	143,23	143,39	0	0	0	0	0	0	Троица
20099	ВК№9/ВРК	ВК№10/ВРК	168,6	0,05	133,93	142,47	2	7,2	0	11,673	69,24	1,0186	Троица
20096	У	ИЖС Спортивная25	17,72	0,028	129,98	129,8	0,0012	0	0	0	0,01	0,0019	Троица
20094	У	ИЖС Спортивная27	17,33	0,028	130,49	130,09	0,0012	0	0	0	0,01	0,0019	Троица
20091	У	У	11,42	0,05	130,49	129,98	0,9331	3,36	0	0,209	18,27	0,4752	Троица
20090	У	У	62,23	0,05	134,07	130,49	0,9343	3,36	0	1,14	18,32	0,4758	Троица
20089	У	ИЖС Спортивная28	7,91	0,028	128,96	129,03	0,0012	0	0	0	0,01	0,0019	Троица
20088	У	ИЖС Спортивная30	7,62	0,028	129,98	130,07	0,0012	0	0	0	0,01	0,0019	Троица
20086	У	У	26,89	0,05	129,98	128,96	0,9307	3,35	0	0,489	18,18	0,474	Троица

Sys	Начало участка	Конец участка	Длина участка, м	Внутренний диаметр трубы, м	Геодезическая отметка начала участка, м	Геодезическая отметка конца участка, м	Расход воды на участке, л/с	Расход воды на участке, м3/ч	Утечка на участке, л/с	Потери напора на участке, м	Удельные линейные потери, мм/м	Скорость движения воды на участке, м/с	Поселение
20083	ВК сущ.	У	4,22	0,1	134,29	134,07	4,1219	14,84	0	0,034	8,15	0,5248	Троица
20082	У	ВК№34/ВРК	19,98	0,1	134,07	133,51	3,1876	11,48	0	0,098	4,9	0,4059	Троица
20081	ВК№29	ВК№30	125,3	0,1	146,61	144,67	8,1675	29,4	0	3,981	31,77	1,0399	Троица
20080	ВК№29	ИЖС 1-йПроулок19	67,33	0,028	146,61	145,17	0,0012	0	0	0,001	0,01	0,0019	Троица
20078	ВК№28	ВК№29	153,5	0,1	145,52	146,61	8,1687	29,41	0	4,878	31,78	1,0401	Троица
20075	ВК№15/ПГ	ВК№19	124	0,1	130,8	127,24	6,6673	24	0	2,968	23,93	0,8489	Троица
20074	ПЗ Советская28	ОЗ Советская	124,7	0,032	128,84	127,08	0,4188	1,51	0	4,386	35,17	0,5207	Троица
20073	ВК№18	ПЗ Советская28	147,2	0,1	127,56	128,84	0,42	1,51	0	0,008	0,06	0,0535	Троица
20071	ВК№18	МКД Советская30	36,8	0,04	127,56	126,6	0,0012	0	0	0	0	0,001	Троица
20070	ВК№17/ПГ	ВК№18	42,8	0,04	128,33	127,56	0,4212	1,52	0	0,547	12,78	0,3351	Троица
20068	ВК№17/ПГ	ИЖС Зеленая5а	18,62	0,028	128,33	129,37	0,0012	0	0	0	0,01	0,0019	Троица
20066	ВК№16	ВК№17/ПГ	47,5	0,05	130,22	128,33	0,4224	1,52	0	0,153	3,22	0,2151	Троица
20064	ВК№15/ПГ	ВК№16	59,5	0,05	130,8	130,22	0,4224	1,52	0	0,191	3,22	0,2151	Троица
20062	ВК№34/ВРК	ВК№15/ПГ	101,2	0,1	133,51	130,8	1,1876	4,28	0	0,071	0,7	0,1512	Троица
20060	ВК№14/ВРК	ВК№15/ПГ	2,4	0,1	131,58	130,8	5,9021	21,25	0	0,027	11,26	0,7515	Троица
20058	ВК№13	ВК№14/ВРК	68,8	0,1	135,95	131,58	7,9021	28,45	0	1,378	20,03	1,0061	Троица
20056	ВК№13	ИЖС Комсомольская35	26,61	0,028	135,95	134,32	0,0012	0	0	0	0,01	0,0019	Троица
20054	ВК№12	ВК№13	31,5	0,1	138,8	135,95	7,9033	28,45	0	0,631	20,03	1,0063	Троица
20052	ВК№12	ИЖС Комсомольская37	12,35	0,028	138,8	138,01	0,0012	0	0	0	0,01	0,0019	Троица
20050	ВК№11	ВК№12	45,9	0,1	140,43	138,8	7,9045	28,46	0	0,92	20,04	1,0064	Троица
20047	Троица СКВ4578	ОК	4,82	0,1	146,92	146,83	24,0828	86,7	0	1,128	234,09	3,0663	Троица
20045	Троица СКВ620/1692	ОК	2,67	0,1	146,27	146,32	0	0	0	0	0	0	Троица
20043	ПВК	Уз	550	0,05	144,53	145,57	0	0	0	0	0	0	Троица
680	ПВК	ПВК	301,8										Троица
676	П-Гидрант - с. Троица	ПВК	49,87	0,05	151,44	154,61	0,0013	0	0	0	0	0,0007	Троица
675	ПВК	П-Гидрант - с. Троица	39,62	0,05	150,3	151,44	0,0013	0	0	0	0	0,0007	Троица
674	ПВК	Перспективная застройка с. Троица	45,43	0,05	141,8	141,55	0,0716	0,26	0	0,004	0,07	0,0365	Троица
671	ПВК	ПВК	48,19	0,05	139,41	141,8	0,0091	0,03	0	0	0,01	0,0046	Троица
670	ПВК	Перспективная застройка с. Троица	44,94	0,05	150,3	149,02	0,0716	0,26	0	0,004	0,07	0,0365	Троица
667	ПВК	ПВК	361,81	0,05	139,41	150,3	0,0729	0,26	0	0,029	0,07	0,0371	Троица
666	П-Гидрант - с. Троица	ПВК	215,72	0,05	143,48	139,41	0,082	0,3	0	0,02	0,08	0,0417	Троица
664	ПВК	П-Гидрант - с. Троица	380,88	0,05									Троица
663	ПВК	ПВК	195,65	0,05									Троица
659	ПВК	П-Гидрант - с. Троица	64,36	0,05	153,17	156,67	0,0625	0,23	0	0,004	0,06	0,0318	Троица
658	П-Гидрант - с. Троица	ПВК	152,79	0,05	141,8	153,17	0,0625	0,23	0	0,011	0,06	0,0318	Троица
656	ПВК	П-Гидрант - с. Троица	63,83	0,05	164,41	166,81	0,1419	0,51	0	0,012	0,18	0,0723	Троица
655	П-Гидрант - с. Троица	ПВК	97,91	0,05	161,64	164,41	0,1419	0,51	0	0,019	0,18	0,0723	Троица
653	ПВК	П-Гидрант - с. Троица	103,24	0,05	176,33	170,73	0,1592	0,57	0	0,026	0,23	0,0811	Троица
652	П-Гидрант - с. Троица	ПВК	218,47	0,05	169,38	176,33	0,1592	0,57	0	0,056	0,23	0,0811	Троица
651	П-Гидрант - с. Троица	Перспективная застройка с. Троица	60,87	0,05	145,52	146,68	0,0716	0,26	0	0,005	0,07	0,0365	Троица
648	П-Гидрант - с. Троица	ПВК	276,77	0,05	145,52	157,31	0,4422	1,59	0	0,841	2,76	0,2252	Троица
647	ПВК	П-Гидрант - с. Троица	56,09	0,05	144,26	145,52	0,5138	1,85	0	0,228	3,69	0,2617	Троица
646	ПВК	Перспективная застройка с. Троица	37,79	0,05	155,42	156,02	0,0716	0,26	0	0,003	0,07	0,0365	Троица
643	ПВК	ПВК	210,35	0,05	155,42	151,21	0,6316	2,27	0	1,272	5,5	0,3217	Троица
642	ПВК	П-Гидрант - с. Троица	143,05	0,05	160,92	155,42	0,56	2,02	0	0,685	4,35	0,2852	Троица
641	ПВК	Перспективная застройка с. Троица	40,86	0,05	157,31	158,29	0,0716	0,26	0	0,003	0,07	0,0365	Троица
638	ПВК	ПВК	37,45	0,05	157,31	158,73	0,3706	1,33	0	0,081	1,97	0,1888	Троица
637	ПВК	Перспективная застройка с. Троица	29,9	0,05	162,63	162,57	0,0716	0,26	0	0,002	0,07	0,0365	Троица
634	П-Гидрант - с. Троица	ПВК	51,04	0,05	162,63	160,92	0,3024	1,09	0	0,075	1,34	0,154	Троица
633	ПВК	ПВК	206,32	0,05	170,73	162,63	0,2308	0,83	0	0,126	0,55	0,1176	Троица
632	ПВК	Перспективная застройка с. Троица	35,04	0,05	157,04	158,49	0,0716	0,26	0	0,003	0,07	0,0365	Троица
629	ПВК	ПВК	68,6	0,05	157,04	158,73	0,2967	1,07	0	0,098	1,29	0,1511	Троица
628	ПВК	ПВК	82,91	0,05	154,29	157,04	0,2251	0,81	0	0,048	0,52	0,1147	Троица
627	ПВК	Перспективная застройка с. Троица	36,64	0,05	154,29	153,95	0,0716	0,26	0	0,003	0,07	0,0365	Троица
624	ПВК	ПВК	110,32	0,05	148,94	154,29	0,1535	0,55	0	0,026	0,21	0,0782	Троица
623	ПВК	Перспективная застройка с. Троица	46,24	0,05	148,94	148,23	0,0716	0,26	0	0,004	0,07	0,0365	Троица
620	ПВК	П-Гидрант - с. Троица	147,23	0,05	143,48	148,94	0,082	0,3	0	0,013	0,08	0,0417	Троица
619	ПВК	Перспективная застройка с. Троица	25,24	0,05	154,61	155,26	0,0716	0,26	0	0,002	0,07	0,0365	Троица
616	ПВК	ПВК	131,58	0,05	154,61	161,64	0,0703	0,25	0	0,01	0,07	0,0358	Троица
615	ПВК	Перспективная застройка с. Троица	52,22	0,05	156,67	157,96	0,0716	0,26	0	0,004	0,07	0,0365	Троица
612	ПВК	ПВК	140,21	0,05	156,67	160,67	0,1341	0,48	0	0,021	0,14	0,0683	Троица

Sys	Начало участка	Конец участка	Длина участка, м	Внутренний диаметр трубы, м	Геодезическая отметка начала участка, м	Геодезическая отметка конца участка, м	Расход воды на участке, л/с	Расход воды на участке, м3/ч	Утечка на участке, л/с	Потери напора на участке, м	Удельные линейные потери, мм/м	Скорость движения воды на участке, м/с	Поселение
611	ПВК	Перспективная застройка с. Троица	37,96	0,05	161,64	160,03	0,0716	0,26	0	0,003	0,07	0,0365	Троица
608	ПВК	Перспективная застройка с. Троица	50,15	0,05	160,67	162,42	0,0716	0,26	0	0,004	0,07	0,0365	Троица
605	ПВК	ПВК	71,16	0,05	160,67	162,24	0,2057	0,74	0	0,033	0,42	0,1048	Троица
604	ПВК	Перспективная застройка с. Троица	42,65	0,05	166,81	165,47	0,0716	0,26	0	0,003	0,07	0,0365	Троица
601	ПВК	ПВК	78,82	0,05	166,81	169,38	0,2135	0,77	0	0,04	0,46	0,1087	Троица
600	ПВК	Перспективная застройка с. Троица	38,27	0,05	163,9	164,74	0,0716	0,26	0	0,003	0,07	0,0365	Троица
597	ПВК	ПВК	148,84	0,05	163,9	169,38	0,0542	0,2	0	0,009	0,05	0,0276	Троица
596	ПВК	ПВК	49,69	0,05	162,24	163,9	0,1258	0,45	0	0,007	0,13	0,0641	Троица
595	ПВК	Перспективная застройка с. Троица	50,06	0,05	170,73	170,27	0,0716	0,26	0	0,004	0,07	0,0365	Троица
591	ПВК	ПВК	77,27	0,05	158,73	162,24	0,3315	1,19	0	0,136	1,59	0,1688	Троица
590	ПВК	ПВК	231,38	0,05	151,21	144,26	0,5138	1,85	0	0,939	3,69	0,2617	Троица
588	П-Гидрант - с. Троица	ПВК	120,92	0,05	158,73	160,92	0,2576	0,93	0	0,132	0,99	0,1312	Троица
585	ПВК	ПВК	29,25	0,05	151,32	151,21	1,1454	4,12	0	0,565	17,56	0,5834	Троица
581	ПВК	ПВК	441,64	0,05	144,82	151,32	1,1454	4,12	0	8,53	17,56	0,5834	Троица
579	ПВК	ПВК	36,91	0,05	144,53	144,82	1,1454	4,12	0	0,713	17,56	0,5834	Троица
20779	ВК№37	ВК№38	34	0,1	129,65	128,07	4,0372	14,53	0	0,266	7,82	0,514	Троица
121	ПВК	П. Гидрант - д. Устиново	210,46	0,05	116	112,15	0,0044	0,02	0	0,001	0	0,0022	Устиново
120	ПВК	Перспективная застройка д. Устиново	121,03	0,05	104,57	103,54	0,0192	0,07	0	0,003	0,02	0,0098	Устиново
117	П. Гидрант - д. Устиново	ПВК	98,91	0,05	104,57	104,98	0,1003	0,36	0	0,011	0,1	0,0511	Устиново
116	ПВК	Перспективная застройка д. Устиново	67,73	0,05	102,77	102,8	0,0192	0,07	0	0,001	0,02	0,0098	Устиново
12966	ВК	Советская, 22	10,95	0,025	118,52	118,21	0,008	0,03	0	0,002	0,13	0,0163	Устиново
12964	ВК	Советская, 19	14,82	0,025	118,58	118,82	0,008	0,03	0	0,002	0,13	0,0163	Устиново
12962	ВК	Советская, 24	12,87	0,025	118,58	118,15	0,008	0,03	0	0,002	0,13	0,0163	Устиново
12960	ВК	Советская, 21	19,15	0,025	118,52	119,07	0,008	0,03	0	0,003	0,13	0,0163	Устиново
12958	ВК	Советская, 26	15,27	0,025	118,52	117,8	0,008	0,03	0	0,002	0,13	0,0163	Устиново
12956	ВК	Советская, 28	13,73	0,025	117,91	117,47	0,008	0,03	0	0,002	0,13	0,0163	Устиново
12954	ВК	Советская, 23	14,21	0,025	117,91	118,54	0,008	0,03	0	0,002	0,13	0,0163	Устиново
12952	ВК	ВК	24,88	0,08	118,52	118,41	0,5238	1,89	0	0,009	0,34	0,1042	Устиново
12950	ВК	ВК	20,87	0,08	118,58	118,52	0,5318	1,91	0	0,008	0,35	0,1058	Устиново
12948	ВК	ВК	6,61	0,08	118,58	118,58	0,5398	1,94	0	0,003	0,36	0,1074	Устиново
12946	ВК	ВК	17,56	0,08	118,52	118,58	0,5478	1,97	0	0,007	0,37	0,109	Устиново
12944	ВК	ВК	30,01	0,08	117,91	118,52	0,5638	2,03	0	0,013	0,39	0,1122	Устиново
12942	ВК	ВК	49,8	0,08	117,66	117,91	0,5798	2,09	0	0,022	0,41	0,1153	Устиново
12940	ВК	Советская, 30	20,76	0,025	117,66	116,98	0,008	0,03	0	0,003	0,13	0,0163	Устиново
12938	ВК	Советская, 32	16,86	0,025	117,3	117,11	0,008	0,03	0	0,002	0,13	0,0163	Устиново
12936	ВК	Советская, 25	11,27	0,025	117,66	117,71	0,008	0,03	0	0,002	0,13	0,0163	Устиново
12934	ВК	ВК	16,81	0,08	117,3	117,66	0,5958	2,14	0	0,008	0,43	0,1185	Устиново
12932	ВК	Советская, 27	11,82	0,025	117,3	118,01	0,008	0,03	0	0,002	0,13	0,0163	Устиново
12930	ВК	ВК	10,95	0,08	117,4	117,3	0,6118	2,2	0	0,005	0,45	0,1217	Устиново
12928	ВК	ВК	23,38	0,08	117,32	117,4	0,6118	2,2	0	0,012	0,45	0,1217	Устиново
125	ПВК	ПВК	114,32	0,05	106,01	104,57	0,0811	0,29	0	0,01	0,08	0,0413	Устиново
124	ПВК	Перспективная застройка д. Устиново	67,32	0,05	112,15	110,65	0,0192	0,07	0	0,001	0,02	0,0098	Устиново
12968	ВК	Советская, 20	12,1	0,025	118,41	118,06	0,008	0,03	0	0,002	0,13	0,0163	Устиново
12970	ВК	Советская, 17	16,5	0,025	118,41	119,01	0,008	0,03	0	0,002	0,13	0,0163	Устиново
12972	ВК	ВК	38,37	0,08	118,41	118,78	0,5078	1,83	0	0,013	0,32	0,101	Устиново
12974	ВК	ВК	25,73	0,05	118,78	119,42	0,2358	0,85	0	0,016	0,58	0,1201	Устиново
12976	ВК	ВК	28,81	0,05	119,42	120,16	0,2073	0,75	0	0,014	0,43	0,1056	Устиново
12978	ВК	ВК	24,39	0,05	120,16	120,77	0,1873	0,67	0	0,009	0,34	0,0954	Устиново
12980	ВК	Многokвартирный жилой дом	13,27	0,032	120,77	121,06	0,0272	0,1	0	0,002	0,16	0,0338	Устиново
12982	ВК	Многokвартирный жилой дом	24,31	0,03	120,16	120,51	0,02	0,07	0	0,004	0,16	0,0283	Устиново
12984	ВК	Многokвартирный жилой дом	31,43	0,05	119,42	119,85	0,0285	0,1	0	0,001	0,03	0,0145	Устиново
12986	ВК	ВК	54,48	0,05	120,77	122,14	0,1601	0,58	0	0,014	0,24	0,0815	Устиново
12988	ВК	Многokвартирный жилой дом	13,8	0,03	122,14	122,46	0,0201	0,07	0	0,002	0,16	0,0284	Устиново
12990	ВК	ВК	41,31	0,05	122,14	122,3	0,12	0,43	0	0,005	0,12	0,0611	Устиново
12992	ВК	ВК	26,95	0,05	122,3	121,65	0,1	0,36	0	0,003	0,1	0,0509	Устиново
12994	ВК	ВК	23,86	0,05	121,65	121,23	0,08	0,29	0	0,002	0,08	0,0407	Устиново
12996	ВК	ВК	19,63	0,05	121,23	120,97	0,06	0,22	0	0,001	0,06	0,0306	Устиново
12998	ВК	ВК	26,06	0,05	120,97	120,64	0,04	0,14	0	0,001	0,04	0,0204	Устиново
13000	ВК	Частный дом	18,23	0,02	120,64	120,2	0,02	0,07	0	0,016	0,79	0,0637	Устиново
13002	ВК	Частный дом	22,28	0,02	120,97	120,66	0,02	0,07	0	0,019	0,79	0,0637	Устиново
13004	ВК	Частный дом	20,84	0,03	121,23	121,44	0,02	0,07	0	0,004	0,16	0,0283	Устиново
13006	ВК	Частный дом	21,79	0,02	121,65	121,99	0,02	0,07	0	0,019	0,79	0,0637	Устиново
13008	ВК	ВК	15,02	0,05	120,64	120,56	0,02	0,07	0	0	0,02	0,0102	Устиново
13010	ВК	Частный дом	17,19	0,02	120,56	120,93	0,02	0,07	0	0,015	0,79	0,0637	Устиново

Sys	Начало участка	Конец участка	Длина участка, м	Внутренний диаметр трубы, м	Геодезическая отметка начала участка, м	Геодезическая отметка конца участка, м	Расход воды на участке, л/с	Расход воды на участке, м3/ч	Утечка на участке, л/с	Потери напора на участке, м	Удельные линейные потери, мм/м	Скорость движения воды на участке, м/с	Поселение
13012	ВК	Частный дом	16,47	0,02	122,3	122,91	0,02	0,07	0	0,014	0,79	0,0637	Устиново
113	ПВК	ПВК	103,38	0,05	102,77	103	0,0068	0,02	0	0,001	0,01	0,0035	Устиново
112	П. Гидрант - д. Устиново	ПВК	213,05	0,05	102,26	102,77	0,0124	0,04	0	0,003	0,01	0,0063	Устиново
13014	ВК	Частный дом	33,78	0,03	122,14	121,37	0,02	0,07	0	0,006	0,16	0,0283	Устиново
13016	ВК	ВК	49,18	0,05	118,78	118,84	0,12	0,43	0	0,007	0,12	0,0611	Устиново
13018	ВК	ВК	21,78	0,05	118,84	118,78	0,104	0,37	0	0,003	0,1	0,053	Устиново
13019	ВК	ВК	46,14	0,05	118,78	118,28	0,088	0,32	0	0,005	0,09	0,0448	Устиново
13022	ВК	ВК	32,68	0,05	118,28	118,21	0,072	0,26	0	0,003	0,07	0,0367	Устиново
13024	ВК	ВК	30,1	0,05	118,21	117,78	0,052	0,19	0	0,002	0,05	0,0265	Устиново
13026	ВК	ВК	31,69	0,05	117,78	118,31	0,044	0,16	0	0,002	0,04	0,0224	Устиново
13028	ВК	ВК	37,94	0,05	118,31	118,56	0,016	0,06	0	0,001	0,02	0,0081	Устиново
13030	ВК	Советская, 3	18,53	0,025	118,56	118,83	0,008	0,03	0	0,003	0,13	0,0163	Устиново
13032	ВК	Советская, 4	15,97	0,025	118,56	117,79	0,008	0,03	0	0,002	0,13	0,0163	Устиново
13034	ВК	Советская, 6	16,99	0,025	118,31	117,88	0,008	0,03	0	0,002	0,13	0,0163	Устиново
13036	ВК	Частный дом	16,65	0,03	118,31	118,64	0,02	0,07	0	0,003	0,16	0,0283	Устиново
13038	ВК	Советская, 7	20,63	0,025	117,78	118,38	0,008	0,03	0	0,003	0,13	0,0163	Устиново
13040	ВК	Частный дом	17,02	0,03	118,21	117,56	0,02	0,07	0	0,003	0,16	0,0283	Устиново
13042	ВК	Советская, 11	17,5	0,025	118,28	118,6	0,008	0,03	0	0,002	0,13	0,0163	Устиново
13044	ВК	Советская, 13	22,92	0,025	118,78	119,05	0,008	0,03	0	0,003	0,13	0,0163	Устиново
13046	ВК	Советская, 15	13,8	0,025	118,84	119,35	0,008	0,03	0	0,002	0,13	0,0163	Устиново
13048	ВК	Советская, 16	19,8	0,025	118,84	118,08	0,008	0,03	0	0,003	0,13	0,0163	Устиново
13050	ВК	Советская, 14	26,78	0,025	118,78	118,12	0,008	0,03	0	0,004	0,13	0,0163	Устиново
13052	ВК	ВК	107,66	0,05	118,78	115,66	0,152	0,55	0	0,025	0,21	0,0774	Устиново
13054	ВК	Советская, 12	15,79	0,025	118,28	117,87	0,008	0,03	0	0,002	0,13	0,0163	Устиново
13056	ВК	ВК	76,79	0,05	115,66	115	0,152	0,55	0	0,018	0,21	0,0774	Устиново
13058	ВК	ВК	41,56	0,05	115	115,26	0,152	0,55	0	0,01	0,21	0,0774	Устиново
13060	ВК	ВК	34,23	0,05	115,26	115,47	0,144	0,52	0	0,007	0,18	0,0733	Устиново
13062	ВК	ВК	31,42	0,05	115,47	116,29	0,128	0,46	0	0,004	0,13	0,0652	Устиново
13064	ВК	ВК	23,48	0,05	116,29	116,28	0,112	0,4	0	0,003	0,11	0,057	Устиново
13066	ВК	ВК	9,17	0,05	116,28	116,23	0,104	0,37	0	0,001	0,1	0,053	Устиново
13068	ВК	ВК	34,92	0,05	116,23	116	0,096	0,35	0	0,004	0,1	0,0489	Устиново
13070	ВК	ВК	31,24	0,05	116	116	0,08	0,29	0	0,003	0,08	0,0407	Устиново
13072	ВК	ВК	10,76	0,05	116	116	0,072	0,26	0	0,001	0,07	0,0367	Устиново
13074	ВК	ВК	34,86	0,05	116	115,66	0,056	0,2	0	0,002	0,06	0,0285	Устиново
13076	ВК	Молодежная, 16	9,01	0,025	115,66	115,78	0,008	0,03	0	0,001	0,13	0,0163	Устиново
13078	ВК	Молодежная, 14	11,91	0,025	116	116	0,008	0,03	0	0,002	0,13	0,0163	Устиново
13080	ВК	Молодежная, 13	22,09	0,025	116	116	0,008	0,03	0	0,003	0,13	0,0163	Устиново
13082	ВК	Молодежная, 12	6,39	0,025	116	116	0,008	0,03	0	0,001	0,13	0,0163	Устиново
13084	ВК	Молодежная, 11	23,18	0,025	116	115,74	0,008	0,03	0	0,003	0,13	0,0163	Устиново
13086	ВК	Молодежная, 10	9,46	0,025	116,23	116,51	0,008	0,03	0	0,001	0,13	0,0163	Устиново
13088	ВК	Молодежная, 9	19,53	0,025	116,28	115,7	0,008	0,03	0	0,003	0,13	0,0163	Устиново
13090	ВК	Молодежная, 8	11,12	0,025	116,29	116,38	0,008	0,03	0	0,002	0,13	0,0163	Устиново
13092	ВК	Молодежная, 7	20,36	0,025	116,29	115,77	0,008	0,03	0	0,003	0,13	0,0163	Устиново
13094	ВК	Молодежная, 6	12,22	0,025	115,47	115,86	0,008	0,03	0	0,002	0,13	0,0163	Устиново
13096	ВК	Молодежная, 5	20,67	0,025	115,47	115,58	0,008	0,03	0	0,003	0,13	0,0163	Устиново
13098	ВК	Молодежная, 4	13,11	0,025	115,26	115,4	0,008	0,03	0	0,002	0,13	0,0163	Устиново
13100	ВК	ВК	33,09	0,05	115,66	115,13	0,04	0,14	0	0,001	0,04	0,0204	Устиново
111	П. Гидрант - д. Устиново	Перспективная застройка д. Устиново	66,13	0,05	102,26	101,4	0,0192	0,07	0	0,001	0,02	0,0098	Устиново
108	ПВК	П. Гидрант - д. Устиново	155,16	0,05	102,64	102,26	0,0699	0,25	0	0,012	0,07	0,0356	Устиново
107	ПВК	ПВК	58,18	0,05	103,58	102,64	0,0699	0,25	0	0,005	0,07	0,0356	Устиново
106	ПВК	Перспективная застройка д. Устиново	95,33	0,05	103,58	102,61	0,0192	0,07	0	0,002	0,02	0,0098	Устиново
103	ПВК	ПВК	65,93	0,05	103,87	103,58	0,0891	0,32	0	0,007	0,09	0,0454	Устиново
102	ПВК	Перспективная застройка д. Устиново	105,22	0,05	103,87	103,28	0,0192	0,07	0	0,002	0,02	0,0098	Устиново
99	П. Гидрант - д. Устиново	ПВК	61,46	0,05	104,98	103,87	0,1083	0,39	0	0,007	0,11	0,0552	Устиново
98	П. Гидрант - д. Устиново	П. Гидрант - д. Устиново	392,12	0,05	103	104,98	0,0599	0,22	0	0,026	0,06	0,0305	Устиново
95	П. Гидрант - д. Устиново	ПВК	130,36	0,05	103	103	0,0451	0,16	0	0,007	0,05	0,023	Устиново
94	П. Гидрант - д. Устиново	Перспективная застройка д. Устиново	71,61	0,05	102,26	102,51	0,0192	0,07	0	0,002	0,02	0,0098	Устиново
92	ПВК	Перспективная застройка д. Устиново	87,91	0,05	103	102,11	0,0192	0,07	0	0,002	0,02	0,0098	Устиново
89	ПВК	Перспективная застройка д. Устиново	62,76	0,05	103	102,06	0,0192	0,07	0	0,001	0,02	0,0098	Устиново
88	ПВК	ПВК	93,34	0,05	103	103	0,0384	0,14	0	0,004	0,04	0,0195	Устиново
84	П. Гидрант - д. Устиново	Перспективная застройка д. Устиново	371,25	0,05	102,26	102,91	0,0192	0,07	0	0,008	0,02	0,0098	Устиново
82	П. Гидрант - д. Устиново	Перспективная застройка д. Устиново	96,78	0,05	116	112,71	0,0192	0,07	0	0,002	0,02	0,0098	Устиново
12797	ВК	Советская, 62	14,62	0,025	128,54	127,84	0,008	0,03	0	0,002	0,13	0,0163	Устиново
12795	ВК	ВК	33,82	0,08	130,1	128,54	0,8856	3,19	0	0,034	0,91	0,1762	Устиново

Sys	Начало участка	Конец участка	Длина участка, м	Внутренний диаметр трубы, м	Геодезическая отметка начала участка, м	Геодезическая отметка конца участка, м	Расход воды на участке, л/с	Расход воды на участке, м3/ч	Утечка на участке, л/с	Потери напора на участке, м	Удельные линейные потери, мм/м	Скорость движения воды на участке, м/с	Поселение
12793	ВК	Советская, 51	17,49	0,025	130,1	130,39	0,008	0,03	0	0,002	0,13	0,0163	Устиново
13102	ВК	ВК	15,6	0,05	115,13	114,89	0,032	0,12	0	0,001	0,03	0,0163	Устиново
13104	ВК	ВК	20,8	0,05	114,89	114,59	0,024	0,09	0	0,001	0,02	0,0122	Устиново
13106	ВК	ВК	20,24	0,05	114,59	115,03	0,024	0,09	0	0,001	0,02	0,0122	Устиново
13108	ВК	ВК	25,87	0,05	115,03	115,6	0,016	0,06	0	0	0,02	0,0081	Устиново
13110	ВК	ВК	27,88	0,05	115,6	115,61	0,008	0,03	0	0	0,01	0,0041	Устиново
13112	ВК	Луговая, 1	13,37	0,025	115,61	115,77	0,008	0,03	0	0,002	0,13	0,0163	Устиново
13114	ВК	Луговая, 3	13,73	0,025	115,6	115,67	0,008	0,03	0	0,002	0,13	0,0163	Устиново
13116	ВК	Луговая, 5	11,69	0,025	115,03	115,11	0,008	0,03	0	0,002	0,13	0,0163	Устиново
13118	ВК	Луговая, 7/1	23,61	0,025	114,89	114,55	0,008	0,03	0	0,003	0,13	0,0163	Устиново
13120	ВК	Луговая, 7	21,79	0,025	115,13	114,89	0,008	0,03	0	0,003	0,13	0,0163	Устиново
867	ПВК	ПВК	273,4	0,05									Устиново
865	ПВК	ПВК	39,64	0,05									Устиново
13122	ВК	ВК	27,53	0,025	116	115,77	0,008	0,03	0	0,004	0,13	0,0163	Устиново
13124	ВК	Молодежная, 15	24,66	0,025	115,77	115,44	0,008	0,03	0	0,004	0,13	0,0163	Устиново
13126	ВК	Молодежная, 17	25,86	0,025	115,66	115,25	0,008	0,03	0	0,004	0,13	0,0163	Устиново
128	ПВК	Перспективная застройка д. Устиново	138,92	0,05	106,01	104,33	0,0192	0,07	0	0,003	0,02	0,0098	Устиново
129	ПВК	П. Гидрант - д. Устиново	139,98	0,05	109,03	106,01	0,0619	0,22	0	0,01	0,06	0,0315	Устиново
132	П. Гидрант - д. Устиново	Перспективная застройка д. Устиново	106,14	0,05	109,03	106,49	0,0192	0,07	0	0,002	0,02	0,0098	Устиново
133	ПВК	ПВК	138,17	0,05	112,15	109,49	0,0236	0,08	0	0,004	0,02	0,012	Устиново
134	П. Гидрант - д. Устиново	ПВК	125,19	0,05	109,49	109,03	0,0427	0,15	0	0,006	0,04	0,0218	Устиново
137	ПВК	Перспективная застройка д. Устиново	80,93	0,05	109,49	107,9	0,0192	0,07	0	0,002	0,02	0,0098	Устиново
138	ПВК	П. Гидрант - д. Устиново	1601,51	0,05	132,89	104,98	0,2685	0,97	0	1,886	1,07	0,1368	Устиново
139	П. Гидрант - д. Устиново	П. Гидрант - д. Устиново	938,08	0,05	103	116	0,0148	0,05	0	0,015	0,01	0,0075	Устиново
12777	Устиново Сквaziна №5589	ВНБ д. Устиново	19,33	0,1	133	133	0,9176	3,3	0	0,007	0,31	0,1168	Устиново
12779	ВНБ д. Устиново	ПВК	41,67	0,1	133	132,89	0,9176	3,3	0	0,014	0,31	0,1168	Устиново
12781	ПВК	ВК	57,57	0,08	132,89	131,39	0,9176	3,3	0	0,062	0,97	0,1825	Устиново
12783	ВК	ВК	18,08	0,08	131,39	130,58	0,9176	3,3	0	0,019	0,97	0,1825	Устиново
12785	ВК	Советская, 66	19,1	0,025	130,58	130,78	0,008	0,03	0	0,003	0,13	0,0163	Устиново
12787	ВК	Советская, 53	20,28	0,025	130,58	131,02	0,008	0,03	0	0,003	0,13	0,0163	Устиново
12789	ВК	ВК	41,29	0,08	130,58	130,1	0,9016	3,25	0	0,043	0,94	0,1794	Устиново
12791	ВК	Советская, 64	22,97	0,025	130,1	129,12	0,008	0,03	0	0,003	0,13	0,0163	Устиново
12799	ВК	Советская, 49	14,65	0,025	128,54	128,68	0,008	0,03	0	0,002	0,13	0,0163	Устиново
12801	ВК	ВК	43,34	0,08	128,54	125,83	0,8696	3,13	0	0,042	0,88	0,173	Устиново
12803	ВК	Советская, 58	13,84	0,025	125,83	125,59	0,008	0,03	0	0,002	0,13	0,0163	Устиново
12805	ВК	Советская, 47	20,21	0,025	125,83	125,45	0,008	0,03	0	0,003	0,13	0,0163	Устиново
12806	ВК	ВК	63,05	0,08	125,83	123,79	0,8536	3,07	0	0,059	0,85	0,1698	Устиново
12808	ВК	Советская, 45	27,92	0,025	123,79	124,5	0,008	0,03	0	0,004	0,13	0,0163	Устиново
12810	ВК	ВК	112,78	0,08	123,79	118,5	0,8456	3,04	0	0,103	0,83	0,1682	Устиново
12812	ВК	ВК	40,74	0,08	118,5	116,51	0,6856	2,47	0	0,025	0,56	0,1364	Устиново
12814	ВК	Административное здание	27,34	0,03	116,51	115,81	0,0018	0,01	0	0	0,01	0,0025	Устиново
12816	ВК	ВК	112,83	0,08	116,51	116,17	0,6838	2,46	0	0,069	0,56	0,136	Устиново
12818	ВК	ВК	16,98	0,05	116,17	116,44	0,064	0,23	0	0,001	0,06	0,0326	Устиново
12820	ВК	ВК	43,94	0,032	118,5	117,14	0,16	0,58	0	0,197	4,08	0,1989	Устиново
12822	ВК	ВК	17,54	0,032	117,14	116,88	0,152	0,55	0	0,044	2,26	0,189	Устиново
12824	ВК	ВК	23,84	0,032	116,88	116,61	0,144	0,52	0	0,052	1,99	0,179	Устиново
12826	ВК	ВК	22,49	0,032	116,61	116,15	0,136	0,49	0	0,043	1,74	0,1691	Устиново
12828	ВК	ВК	22,04	0,032	116,15	115,99	0,12	0,43	0	0,032	1,3	0,1492	Устиново
12830	ВК	ВК	18,92	0,032	115,99	115,89	0,112	0,4	0	0,023	1,11	0,1393	Устиново
12832	ВК	ВК	34,08	0,032	115,89	115,77	0,096	0,35	0	0,029	0,77	0,1194	Устиново
12926	ВК	Советская, 29	14,9	0,025	117,32	117,52	0,008	0,03	0	0,002	0,13	0,0163	Устиново
12924	ВК	ВК	42,67	0,08	116,17	117,32	0,6198	2,23	0	0,022	0,46	0,1233	Устиново
12922	ВК	Школьная, 7	28,62	0,025	120,54	120,25	0,008	0,03	0	0,004	0,13	0,0163	Устиново
12920	ВК	ВК	51,05	0,1	120,54	120,54	0,008	0,03	0	0	0	0,001	Устиново
12918	ВК	Школьная, 5	14,64	0,025	120,54	120,97	0,008	0,03	0	0,002	0,13	0,0163	Устиново
12916	ВК	ВК	56,29	0,1	120,19	120,54	0,016	0,06	0	0	0	0,002	Устиново
12914	ВК	Школьная, 12	19,91	0,025	120,19	119,38	0,008	0,03	0	0,003	0,13	0,0163	Устиново
12912	ВК	ВК	11,52	0,1	119,66	120,19	0,024	0,09	0	0	0	0,0031	Устиново
12910	ВК	Школьная, 4	15,45	0,025	118,23	117,57	0,008	0,03	0	0,002	0,13	0,0163	Устиново
12908	ВК	Школьная, 6	12,53	0,025	118,92	118,67	0,008	0,03	0	0,002	0,13	0,0163	Устиново
12906	ВК	Школьная, 10	15,71	0,025	119,66	118,71	0,008	0,03	0	0,002	0,13	0,0163	Устиново
12904	ВК	ВК	33,43	0,05	118,92	119,66	0,032	0,12	0	0,001	0,03	0,0163	Устиново
12902	ВК	ВК	32,38	0,05	118,23	118,92	0,04	0,14	0	0,001	0,04	0,0204	Устиново
12900	ВК	ВК	29,08	0,05	116,72	118,23	0,048	0,17	0	0,002	0,05	0,0244	Устиново
12898	ВК	Советская, 31	14,26	0,025	116,44	116,75	0,008	0,03	0	0,002	0,13	0,0163	Устиново
12896	ВК	Школьная, 2	22,77	0,025	116,72	116,12	0,008	0,03	0	0,003	0,13	0,0163	Устиново
12894	ВК	ВК	14,83	0,05	116,44	116,72	0,056	0,2	0	0,001	0,06	0,0285	Устиново
12892	ВК	Героя, 27	17,06	0,025	113,91	113,79	0,008	0,03	0	0,002	0,13	0,0163	Устиново
12890	ВК	Героя, 24	12,52	0,025	113,96	113,89	0,008	0,03	0	0,002	0,13	0,0163	Устиново

Sys	Начало участка	Конец участка	Длина участка, м	Внутренний диаметр трубы, м	Геодезическая отметка начала участка, м	Геодезическая отметка конца участка, м	Расход воды на участке, л/с	Расход воды на участке, м3/ч	Утечка на участке, л/с	Потери напора на участке, м	Удельные линейные потери, мм/м	Скорость движения воды на участке, м/с	Поселение
12888	ВК	Героя, 25	20,5	0,025	113,89	113,96	0,008	0,03	0	0,003	0,13	0,0163	Устиново
12886	ВК	Героя, 22	12,37	0,025	114,08	113,88	0,008	0,03	0	0,002	0,13	0,0163	Устиново
12884	ВК	Героя, 23	12,68	0,025	114,47	114,6	0,008	0,03	0	0,002	0,13	0,0163	Устиново
12882	ВК	Героя, 20	8,6	0,025	114,75	114,65	0,008	0,03	0	0,001	0,13	0,0163	Устиново
12880	ВК	Героя, 19	17,8	0,025	115,39	115,46	0,008	0,03	0	0,003	0,13	0,0163	Устиново
12878	ВК	Героя, 21	19,26	0,025	114,88	115,14	0,008	0,03	0	0,003	0,13	0,0163	Устиново
12876	ВК	Героя, 18	8,79	0,025	115,39	115,26	0,008	0,03	0	0,001	0,13	0,0163	Устиново
12874	ВК	Героя, 16	20,63	0,025	115,68	115,28	0,008	0,03	0	0,003	0,13	0,0163	Устиново
12872	ВК	Героя, 15	17,02	0,025	115,74	116,13	0,008	0,03	0	0,002	0,13	0,0163	Устиново
12870	ВК	Героя, 14	11,2	0,025	115,77	115,52	0,008	0,03	0	0,002	0,13	0,0163	Устиново
12868	ВК	Героя, 13	13,81	0,025	115,89	116,2	0,008	0,03	0	0,002	0,13	0,0163	Устиново
12866	ВК	Героя, 12	14,35	0,025	115,89	115,56	0,008	0,03	0	0,002	0,13	0,0163	Устиново
12864	ВК	Героя, 10	9,35	0,025	115,99	115,78	0,008	0,03	0	0,001	0,13	0,0163	Устиново
12862	ВК	Героя, 8	11,48	0,025	116,15	115,89	0,008	0,03	0	0,002	0,13	0,0163	Устиново
12860	ВК	Героя, 11	12,22	0,025	116,15	116,55	0,008	0,03	0	0,002	0,13	0,0163	Устиново
12858	ВК	Героя, 6	13,86	0,025	116,61	116,08	0,008	0,03	0	0,002	0,13	0,0163	Устиново
12856	ВК	Героя, 9	11,64	0,025	116,88	117,38	0,008	0,03	0	0,002	0,13	0,0163	Устиново
12854	ВК	Героя, 4	15,53	0,025	117,14	116,43	0,008	0,03	0	0,002	0,13	0,0163	Устиново
12852	ВК	ВК	15,8	0,032	113,96	113,91	0,008	0,03	0	0,001	0,05	0,0099	Устиново
12850	ВК	ВК	13,89	0,032	113,89	113,96	0,016	0,06	0	0,001	0,1	0,0199	Устиново
12848	ВК	ВК	24,52	0,032	114,08	113,89	0,024	0,09	0	0,004	0,14	0,0298	Устиново
12846	ВК	ВК	21,93	0,032	114,47	114,08	0,032	0,12	0	0,005	0,19	0,0398	Устиново
12844	ВК	ВК	18,49	0,032	114,75	114,47	0,04	0,14	0	0,005	0,24	0,0497	Устиново
12842	ВК	ВК	8,14	0,032	114,88	114,75	0,048	0,17	0	0,003	0,29	0,0597	Устиново
12840	ВК	ВК	31,8	0,032	115,39	114,88	0,056	0,2	0	0,012	0,34	0,0696	Устиново
12838	ВК	ВК	29,58	0,032	115,68	115,39	0,072	0,26	0	0,014	0,43	0,0895	Устиново
12836	ВК	ВК	9,89	0,032	115,74	115,68	0,08	0,29	0	0,005	0,48	0,0995	Устиново
12834	ВК	ВК	10,95	0,032	115,77	115,74	0,088	0,32	0	0,008	0,63	0,1094	Устиново
26878	У	Уз	2,21	0,2	96,2	96,12	0	0	0	0	0	0	Усть-Качка
26876	РЧВ Усть-Качка	ОК	2,14	0,2	0	95,97	0	0	0	0	0	0	Усть-Качка
26875	У	У	6,77	0,2	96,2	95,93	27,2324	98,04	0	0,044	5,98	0,8668	Усть-Качка
26874	У	НФС	37,58	0,2	95,93	95,3	27,2324	98,04	0	0,277	7,36	0,8668	Усть-Качка
26873	ОК	ВК6-1-5-3	24,38	0,2	91,09	91,15	0	0	0	0	0	0	Усть-Качка
26872	ОК	ВК-1-5	104,45	0,2	93,06	93,54	0	0	0	0	0	0	Усть-Качка
26870	ВК-3/1	ВК-3/2-ПГ	22,4	0,2	93,77	94,36	11,5915	41,73	0	0,03	1,36	0,369	Усть-Качка
26869	ВК-3	ВК-3/1	229,71	0,2	93,42	93,77	11,5915	41,73	0	0,312	1,36	0,369	Усть-Качка
26867	ВК113	ВК-3/18Е	49,9	0,0974	92,63	93,13	1,9894	7,16	0	0,125	2,5	0,267	Усть-Качка
26866	Уз97	Многоквартирный жилой дом	207,66	0,1	93,45	93,66	0,5509	1,98	0	0,029	0,14	0,0701	Усть-Качка
26863	Уз97	Многоквартирный жилой дом	4,76	0,1	93,45	93,46	0,4167	1,5	0	0	0,05	0,0531	Усть-Качка
26862	ВК-2/2И-ПГ	Уз97	38,13	0,1	93,79	93,45	0,9676	3,48	0	0,016	0,41	0,1232	Усть-Качка
26861	ВК-3/18Е	Производственное здание	18,66	0,016	93,13	93,06	0,0223	0,08	0	0,04	2,14	0,1107	Усть-Качка
26859	ВК-3/18Е	Административное здание	10,35	0,05	93,13	93,24	1,9599	7,06	0	0,688	66,5	0,9981	Усть-Качка
26857	ВК-2/4Г	Многоквартирный жилой дом	35,73	0,05	94,38	95,35	0,0093	0,03	0	0	0,01	0,0047	Усть-Качка
26855	ВК-2/2И-ПГ	Многоквартирный жилой дом	38,95	0,028	93,79	93,76	0,2222	0,8	0	1,176	30,18	0,3609	Усть-Качка
26853	ВК11-1-1-13	ВК5-1-1-6	71,56	0,2	96,36	93,93	8,038	28,94	0	0,047	0,66	0,2559	Усть-Качка
26852	ВК18-1-1-5	ВК11-1-1-13	109,7	0,2	98,54	96,36	8,038	28,94	0	0,073	0,66	0,2559	Усть-Качка
26847	ВК1-1-5	ВК5-1-1-6	211,65	0,2	95,11	93,93	1,4284	5,14	0	0,005	0,02	0,0455	Усть-Качка
26846	ВК17-1-2-3	ВК15-1-2-2	161,2	0,2	92,66	94,72	2,0342	7,32	0	0,008	0,05	0,0648	Усть-Качка
26844	ВК18-1-1-5	ВК1-1-5	113	0,2	98,54	95,11	10,001	36	0	0,115	1,02	0,3183	Усть-Качка
26841	ВК5-1-1-6	ВК16-1-2-4	81,1	0,2	93,93	92,3	9,4664	34,08	0	0,074	0,91	0,3013	Усть-Качка
26840	ВК16-1-2-4	ВК6-1-5-3	379,4	0,2	92,3	91,15	7,4322	26,76	0	0,952	2,51	0,2366	Усть-Качка
26832	ВК16-1-2-4	ВК17-1-2-3	62,21	0,2	92,3	92,66	2,0342	7,32	0	0,003	0,05	0,0648	Усть-Качка
26831	ВК6-1-5-3	ВК-1-5-1	189,32	0,2	91,15	93	7,4322	26,76	0	0,107	0,57	0,2366	Усть-Качка
26829	ВК18-1-1-4	ВК12-1-1-11	125,92	0,2	98,67	96,57	9,1929	33,09	0	0,108	0,86	0,2926	Усть-Качка
26827	ВК18-1-1-4	ВК18-1-1-5	36	0,2	98,67	98,54	7,2372	26,05	0	0,019	0,54	0,2304	Усть-Качка
26826	Усть-Качка Артезианская скважина №4	ВК18-1-1-4	25,78	0,2	99,05	98,67	16,4301	59,15	0	0,07	2,7	0,523	Усть-Качка
26824	Усть-Качка Артезианская скважина №7	ВК18-1-1-5	28,41	0,2	98,82	98,54	10,8018	38,89	0	0,034	1,18	0,3438	Усть-Качка
26820	ВК1-1-5	ВК1-1-2	125,7	0,2	95,11	93,39	8,5726	30,86	0	0,094	0,75	0,2729	Усть-Качка
26819	ВК15-1-2-2	ВК1-1-2	101,75	0,2	94,72	93,39	2,0342	7,32	0	0,005	0,05	0,0648	Усть-Качка
26817	ВК12-1-1-10	ВК-1-1-9	77,78	0,2	97,47	96,59	9,1929	33,09	0	0,067	0,86	0,2926	Усть-Качка
26815	ВК12-1-1-11	ВК12-1-1-10	89,65	0,2	96,57	97,47	9,1929	33,09	0	0,077	0,86	0,2926	Усть-Качка
26807	ВК-1-5	ВК24-1-1	97,06	0,2	93,54	96,65	7,4322	26,76	0	0,055	0,57	0,2366	Усть-Качка
26806	Усть-Качка Артезианская скважина №12	ВК24-1-1	55,81	0,2	98,28	96,65	0	0	0	0	0	0	Усть-Качка
26804	ВК-1-5-1	ВК-1-5	124,69	0,2	93	93,54	7,4322	26,76	0	0,071	0,57	0,2366	Усть-Качка
26800	ВК-1-1-9	ВК24-1-1	475,49	0,2	96,59	96,65	9,1929	33,09	0	1,146	2,41	0,2926	Усть-Качка
26799	ВК1-1-2	ВК24-1-1	379,98	0,2	93,39	96,65	10,6068	38,18	0	1,17	3,08	0,3376	Усть-Качка
26797	Уз95	ВК112	274,19	0,2	95,31	94,31	14,9808	53,93	0	0,617	2,25	0,4769	Усть-Качка
26795	НФС	Уз95	6,53	0,2	95,3	95,31	27,2324	98,04	0	0,048	7,36	0,8668	Усть-Качка
26793	Уз93	Уз94	79,81	0,0974	92,66	92,03	0,9998	3,6	0	0,051	0,64	0,1342	Усть-Качка

Sys	Начало участка	Конец участка	Длина участка, м	Внутренний диаметр трубы, м	Геодезическая отметка начала участка, м	Геодезическая отметка конца участка, м	Расход воды на участке, л/с	Расход воды на участке, м3/ч	Утечка на участке, л/с	Потери напора на участке, м	Удельные линейные потери, мм/м	Скорость движения воды на участке, м/с	Поселение
26791	BK112	Уз93	98,56	0,2	94,31	92,66	8,4695	30,49	0	0,072	0,73	0,2696	Усть-Качка
26788	BK118	BK-2/1В-ПГ	27,2	0,2	92,21	92,26	0,6508	2,34	0	0	0	0,0207	Усть-Качка
26787	Уз93	BK-2/1В-ПГ	42,23	0,2	92,66	92,26	7,4698	26,89	0	0,024	0,57	0,2378	Усть-Качка
26785	Уз94	Многоквартирный жилой дом	44,71	0,0974	92,03	92,53	0,0345	0,12	0	0	0	0,0046	Усть-Качка
26782	Уз91	Производственное здание	70,35	0,0974	94,97	94,27	0,0046	0,02	0	0	0	0,0006	Усть-Качка
26780	Уз92	Хозяйственно-бытовое строение	76,28	0,0974	94,67	93,69	0,0046	0,02	0	0	0	0,0006	Усть-Качка
26778	Уз92	Хозяйственно-бытовое строение	5,72	0,0974	94,67	94,55	0,0046	0,02	0	0	0	0,0006	Усть-Качка
26776	Уз91	Уз92	30,53	0,0974	94,97	94,67	0,0093	0,03	0	0	0	0,0012	Усть-Качка
26774	Уз90	Уз91	31,08	0,0974	94,99	94,97	0,0139	0,05	0	0	0	0,0019	Усть-Качка
26772	Уз90	Административное здание	14,99	0,0974	94,99	95,02	0,0516	0,19	0	0	0	0,0069	Усть-Качка
26770	Уз89	Уз90	33,67	0,0974	95,34	94,99	0,0654	0,24	0	0	0	0,0088	Усть-Качка
26768	Уз89	Хозяйственно-бытовое строение	23,72	0,0974	95,34	95,4	0,0046	0,02	0	0	0	0,0006	Усть-Качка
26764	BK116	Хозяйственно-бытовое строение	146,85	0,0974	92,75	91,74	0,0046	0,02	0	0	0	0,0006	Усть-Качка
26760	BK-3/5-ПГ	Уз87	26,13	0,1	95,32	95,15	0,7147	2,57	0	0,006	0,23	0,091	Усть-Качка
26759	BK-3/3	BK-3/5-ПГ	199,21	0,2	92,94	95,32	9,927	35,74	0	0,199	1	0,316	Усть-Качка
26758	Уз88	Многоквартирный жилой дом	12,03	0,028	94,73	94,11	0,0017	0,01	0	0	0,02	0,0028	Усть-Качка
26756	Уз88	Многоквартирный жилой дом	27,36	0,028	94,73	94,11	0,2778	1	0	1,286	47,01	0,4511	Усть-Качка
26754	Уз87	Уз88	36,4	0,1	95,15	94,73	0,2795	1,01	0	0,001	0,02	0,0356	Усть-Качка
26748	BK-3/22	Хозяйственно-бытовое строение	84,57	0,0974	88,66	90,47	0,0046	0,02	0	0	0	0,0006	Усть-Качка
26744	Уз96	Хозяйственно-бытовое строение	12,81	0,05	93,5	93,53	0,0046	0,02	0	0	0	0,0024	Усть-Качка
26741	BK114	Многоквартирный жилой дом	14,99	0,05	93	93	0,316	1,14	0	0,027	1,83	0,1609	Усть-Качка
26739	BK-2/6	BK-2/2И-ПГ	100,07	0,0974	93,17	93,79	0,7007	2,52	0	0,032	0,32	0,094	Усть-Качка
26738	BK-2/4Г	Хозяйственно-бытовое строение	32,71	0,021	94,38	95,01	0,0046	0,02	0	0,005	0,15	0,0134	Усть-Качка
26736	BK-2/4Г	Многоквартирный жилой дом	21,13	0,05	94,38	94,51	0,0093	0,03	0	0	0,01	0,0047	Усть-Качка
26734	Уз86	BK-2/4Г	13,7	0,0974	94,23	94,38	0,0231	0,08	0	0	0	0,0031	Усть-Качка
26732	Уз103	Уз86	131,51	0,0974	94,57	94,23	0,4732	1,7	0	0,02	0,15	0,0635	Усть-Качка
26731	Уз86	BK-2/2И-ПГ	20,17	0,0974	94,23	93,79	0,45	1,62	0	0,002	0,07	0,0604	Усть-Качка
26728	BK-2/4А	BK-2/2И-ПГ	57,17	0,0974	93,03	93,79	1,0391	3,74	0	0,04	0,69	0,1395	Усть-Качка
26726	Уз103	Медицинское учреждение	38,24	0,05	94,57	94,67	0,001	0	0	0	0	0,0005	Усть-Качка
26725	BK-2/4А	Уз103	121,77	0,0974	93,03	94,57	0,4741	1,71	0	0,018	0,15	0,0636	Усть-Качка
26723	BK114	BK-2/4А	49,72	0,0974	93	93,03	1,5133	5,45	0	0,072	1,45	0,2031	Усть-Качка
26721	BK113	BK-2/11	35,51	0,0974	92,63	92,89	1,4905	5,37	0	0,05	1,41	0,2	Усть-Качка
26719	BK114	BK113	116,47	0,0974	93	92,63	3,4799	12,53	0	0,881	7,57	0,467	Усть-Качка
26717	BK-2/2Д	BK114	233,57	0,2	93,28	93	5,3091	19,11	0	0,069	0,29	0,169	Усть-Качка
26715	Уз85	BK-3/2-ПГ	57,82	0,0974	94,07	94,36	0,3371	1,21	0	0,002	0,04	0,0452	Усть-Качка
26714	Уз85	Многоквартирный жилой дом	26,54	0,0974	94,07	94,68	0,3565	1,28	0	0,001	0,04	0,0478	Усть-Качка
26712	Уз84	Уз85	90,4	0,0974	95,16	94,07	0,6936	2,5	0	0,029	0,32	0,0931	Усть-Качка
26710	Уз84	Многоквартирный жилой дом	13,36	0,1	95,16	95,43	0,3704	1,33	0	0,001	0,04	0,0472	Усть-Качка
26708	BK121	Уз84	57,73	0,1	93,65	95,16	1,0639	3,83	0	0,028	0,49	0,1355	Усть-Качка
26706	BK2/2В	Многоквартирный жилой дом	24,23	0,1	93,81	94,2	0,0659	0,24	0	0	0	0,0084	Усть-Качка
26704	BK2/2В	Многоквартирный жилой дом	38,61	0,1	93,81	93,88	0,0723	0,26	0	0	0	0,0092	Усть-Качка
26702	BK121	BK2/2В	57,26	0,1	93,65	93,81	0,1382	0,5	0	0	0,01	0,0176	Усть-Качка
26700	BK-2/2Д	BK121	17,77	0,0974	93,28	93,65	1,2021	4,33	0	0,016	0,92	0,1613	Усть-Качка
26698	BK112	BK-2/2Д	211,99	0,2	94,31	93,28	6,5113	23,44	0	0,093	0,44	0,2073	Усть-Качка
26696	BK-1/1В	BK	67,85	0,2	91,84	91,61	0,8053	2,9	0	0	0,01	0,0256	Усть-Качка
26695	BK-2/1В-ПГ	BK	236,65	0,2	92,26	91,61	7,116	25,62	0	0,123	0,52	0,2265	Усть-Качка
26692	Уз83	Многоквартирный жилой дом	19,41	0,0974	91,82	91,69	0,043	0,15	0	0	0	0,0058	Усть-Качка
26691	Уз77	Уз83	24,63	0,0974	91,31	91,82	0,0772	0,28	0	0	0,01	0,0104	Усть-Качка
26689	Уз82	Многоквартирный жилой дом	32,08	0,0974	91,97	91,84	0,0535	0,19	0	0	0	0,0072	Усть-Качка
26687	Уз82	Многоквартирный жилой дом	44,2	0,028	91,97	92,04	0,0082	0,03	0	0,004	0,08	0,0133	Усть-Качка
26685	Уз78	Уз82	24,06	0,0974	91,71	91,97	0,0617	0,22	0	0	0	0,0083	Усть-Качка
26683	Уз81	Многоквартирный жилой дом	19,28	0,028	92,09	92,19	0,0039	0,01	0	0,001	0,04	0,0063	Усть-Качка
26681	Уз81	Гостиница	17,64	0,028	92,09	91,78	0,0025	0,01	0	0	0,03	0,0041	Усть-Качка
26679	Уз79	Уз81	28,31	0,0974	91,65	92,09	0,0064	0,02	0	0	0	0,0009	Усть-Качка
26677	Уз80	Многоквартирный жилой дом	19,86	0,028	91,44	91,38	0,0085	0,03	0	0,002	0,09	0,0138	Усть-Качка
26675	Уз80	Многоквартирный жилой дом	17,41	0,028	91,44	91,47	0,0062	0,02	0	0,001	0,06	0,0101	Усть-Качка
26673	Уз79	Уз80	114,65	0,0974	91,65	91,44	0,0147	0,05	0	0	0	0,002	Усть-Качка
26671	BK-1/1В	Уз79	66,08	0,0974	91,84	91,65	0,0211	0,08	0	0	0	0,0028	Усть-Качка
26669	Уз78	BK-1/1В	44,83	0,0974	91,71	91,84	0,8264	2,98	0	0,02	0,44	0,1109	Усть-Качка
26667	Уз77	Уз78	104,83	0,0974	91,31	91,71	0,8881	3,2	0	0,054	0,51	0,1192	Усть-Качка
26664	Уз94	Уз77	37,05	0,0974	92,03	91,31	0,9653	3,47	0	0,022	0,6	0,1296	Усть-Качка
26663	Уз83	Многоквартирный жилой дом	20,02	0,0974	91,82	92,2	0,0342	0,12	0	0	0	0,0046	Усть-Качка
26661	BK-2/6	Хозяйственно-бытовое строение	31,7	0,05	93,17	93,79	0,0046	0,02	0	0	0	0,0024	Усть-Качка
26659	BK-2/6	Многоквартирный жилой дом	55,12	0,5	93,17	92,49	0,0046	0,02	0	0	0	0	Усть-Качка
26658	BK-3/3	BK-2/6	52,17	0,0974	92,94	93,17	0,7099	2,56	0	0,017	0,33	0,0953	Усть-Качка
26656	BK-3/2-ПГ	BK-3/3	48,68	0,2	94,36	92,94	10,6369	38,29	0	0,056	1,15	0,3386	Усть-Качка
26655	BK-3/2-ПГ	Многоквартирный жилой дом	22,71	0,1	94,36	94,29	0,2917	1,05	0	0,001	0,02	0,0371	Усть-Качка
26652	BK-2/11	Уз74	66,96	0,0974	92,89	93,74	0,4478	1,61	0	0,005	0,07	0,0601	Усть-Качка
26651	BK-3/25	Производственное здание	9,76	0,0558	91,75	91,65	0,0046	0,02	0	0	0	0,0019	Усть-Качка
26646	BK-2/12Л-ПГ	Уз68	16,76	0,1	98,03	98,67	1,2202	4,39	0	0,011	0,64	0,1554	Усть-Качка
26645	BK-2/11	BK-3/9А-ПГ	106,52	0,0974	92,89	93,63	1,0427	3,75	0	0,074	0,7	0,1399	Усть-Качка
26643	BK-3/9А-ПГ	Образовательное учреждение	91,51	0,1	93,63	95,28	0,0499	0,18	0	0	0	0,0064	Усть-Качка

Sys	Начало участка	Конец участка	Длина участка, м	Внутренний диаметр трубы, м	Геодезическая отметка начала участка, м	Геодезическая отметка конца участка, м	Расход воды на участке, л/с	Расход воды на участке, м3/ч	Утечка на участке, л/с	Потери напора на участке, м	Удельные линейные потери, мм/м	Скорость движения воды на участке, м/с	Поселение
26640	Уз75	Уз76	55,84	0,2	93,39	92,13	6,0546	21,8	0	0,021	0,38	0,1927	Усть-Качка
26637	Уз75	БК-3/7	126,24	0,0974	93,39	92,65	2,1577	7,77	0	0,37	2,93	0,2896	Усть-Качка
26636	БК-3/7	Жилой дом	9,06	0,011	92,65	92,55	0,0046	0,02	0	0,018	1,99	0,0487	Усть-Качка
26634	БК-3/7	БК-3/8	64,16	0,0974	92,65	93,44	2,1531	7,75	0	0,187	2,92	0,289	Усть-Качка
26632	БК-3/8	Административное здание	19,81	0,016	93,44	93,53	0,0046	0,02	0	0,009	0,45	0,023	Усть-Качка
26630	БК-3/8	БК-2/12Е	33,7	0,0974	93,44	94,18	0,1485	0,53	0	0	0,01	0,0199	Усть-Качка
20871	Уз102	Административное здание	18,11	0,1	98,04	98,23	0,0046	0,02	0	0	0	0,0006	Усть-Качка
20872	Уз57	БК-1/14Д-ПГ	253,44	0,2	92,88	101,57	6,3069	22,7	0	0,104	0,41	0,2008	Усть-Качка
20873	Уз62	Уз101	14,7	0,0974	95,05	95,38	0,0093	0,03	0	0	0	0,0012	Усть-Качка
20874	Уз101	Хозяйственно-бытовое строение	5,61	0,0974	95,38	95,4	0,0046	0,02	0	0	0	0,0006	Усть-Качка
20876	Уз101	Производственное здание	93,48	0,0974	95,38	95,12	0,0046	0,02	0	0	0	0,0006	Усть-Качка
20878	БК111	Магазин	23,47	0,05	95,57	94,87	0,0034	0,01	0	0	0	0,0017	Усть-Качка
20879	БК-1/13О	БК-1/13Р-ПГ	53,24	0,0974	100,29	99,22	1,0093	3,63	0	0,035	0,66	0,1355	Усть-Качка
20881	БК-1/20	БК-1/19	50,6	0,2	96,59	95,77	0,5338	1,92	0	0	0	0,017	Усть-Качка
20882	БК-1/19	БК-1/18	103,75	0,2	95,77	95,83	0,5292	1,91	0	0	0	0,0168	Усть-Качка
20885	БК-1/13О	Медицинское учреждение	16,78	0,021	100,29	101,45	0,0046	0,02	0	0,003	0,15	0,0134	Усть-Качка
20887	БК-1/19	Медицинское учреждение	25,27	0,0974	95,77	96,01	0,0046	0,02	0	0	0	0,0006	Усть-Качка
1991	БК	Перспективная зона застройки с. Усть-Качка	72,89	0,05	91,61	90,88	0,0127	0,05	0	0,001	0,01	0,0065	Усть-Качка
21241	Усть-Качка Артезианская скважина №2	БК16-1-2-4	19,64	0,2	92,02	92,3	0	0	0	0	0	0	Усть-Качка
21242	БК16-1-2-4	БК16-1-2-4	6,22	0,2	92,3	92,3	0	0	0	0	0	0	Усть-Качка
21244	ОК	БК5-1-1-6	27,92	0,2	94,81	93,93	0	0	0	0	0	0	Усть-Качка
21245	Уз95	Уз3	93,68	0,05	95,31	95,87	0,6555	2,36	0	0,713	7,61	0,3338	Усть-Качка
21246	Уз3	БК118	209,19	0,2	95,87	92,21	0,6508	2,34	0	0,001	0	0,0207	Усть-Качка
21248	Уз95	Уз2	14,27	0,2	95,31	95,21	11,5962	41,75	0	0,019	1,36	0,3691	Усть-Качка
21249	Уз2	БК-3	312,56	0,2	95,21	93,42	11,5915	41,73	0	0,424	1,36	0,369	Усть-Качка
21252	Уз2	Административное здание	5,05	0,05	95,21	95,18	0,0046	0,02	0	0	0	0,0024	Усть-Качка
21254	Уз3	Административное здание	10,11	0,05	95,87	95,46	0,0046	0,02	0	0	0	0,0024	Усть-Качка
21255	БК-2/1В-ПГ	Хозяйственно-бытовое строение	57,96	0,016	92,26	91,58	0,0046	0,02	0	0,026	0,45	0,023	Усть-Качка
21256	Усть-Качка Артезианская скважина №13	ОК	7,63	0,2	93,13	93,06	0	0	0	0	0	0	Усть-Качка
21258	Усть-Качка Артезианская скважина №11	ОК	9,74	0,2	91,19	91,09	0	0	0	0	0	0	Усть-Качка
21260	БК24-1-1	У	73,45	0,2	96,65	96,2	27,2324	98,04	0	0,541	7,36	0,8668	Усть-Качка
21263	ОК	У	2,6	0,2	95,97	95,93	0	0		0	0	0	Усть-Качка
21264	Усть-Качка Артезианская скважина №5	БК12-1-1-11	7,27	0,2	96,01	96,57	0	0	0	0	0	0	Усть-Качка
21265	БК12-1-1-11	БК12-1-1-11	7,2	0,2	96,57	96,57	0	0	0	0	0	0	Усть-Качка
21267	Усть-Качка Артезианская скважина №3	ОК	15,55	0,2	93,16	92,73	0	0	0	0	0	0	Усть-Качка
21268	ОК	БК17-1-2-3	2,92	0,2	92,73	92,66	0	0	0	0	0	0	Усть-Качка
21270	Усть-Качка Артезианская скважина №6	ОК	5,1	0,2	96,97	97,13	0	0	0	0	0	0	Усть-Качка
21271	ОК	БК12-1-1-10	10,76	0,2	97,13	97,47	0	0	0	0	0	0	Усть-Качка
21273	Усть-Качка Артезианская скважина №14	ОК	6,65	0,2	93,18	93,21	0	0	0	0	0	0	Усть-Качка
21274	ОК	БК1-1-2	45,14	0,2	93,21	93,39	0	0	0	0	0	0	Усть-Качка
21276	Усть-Качка Артезианская скважина №9	ОК	7,82	0,2	95,52	95,88	0	0	0	0	0	0	Усть-Качка
21277	ОК	БК11-1-1-13	16,53	0,2	95,88	96,36	0	0	0	0	0	0	Усть-Качка
21279	Усть-Качка Артезианская скважина №10	ОК	7,22	0,2	94,58	94,69	0	0	0	0	0	0	Усть-Качка
21280	ОК	БК15-1-2-2	11,6	0,2	94,69	94,72	0	0	0	0	0	0	Усть-Качка
21282	Усть-Качка Артезианская скважина №1	ОК	8,69	0,2	95,08	94,81	0	0	0	0	0	0	Усть-Качка
21284	Усть-Качка Артезианская скважина №8	ОК	7,05	0,2	97,78	97,45	0	0	0	0	0	0	Усть-Качка
21285	ОК	БК12-1-1-10	24,85	0,2	97,45	97,47	0	0	0	0	0	0	Усть-Качка
20889	БК-1/13Ж-ПГ	Медицинское учреждение	45,85	0,0974	98,78	99,82	0,0046	0,02	0	0	0	0,0006	Усть-Качка
20890	БК-1/13Ж-ПГ	БК-1/13К	187,47	0,0974	98,78	99,7	1,0185	3,67	0	0,125	0,67	0,1367	Усть-Качка
20891	БК-1/13К	БК-1/13О	68,87	0,0974	99,7	100,29	1,0139	3,65	0	0,046	0,66	0,1361	Усть-Качка
20894	БК-1/13К	Административное здание	9,69	0,021	99,7	100,71	0,0046	0,02	0	0,001	0,15	0,0134	Усть-Качка
20896	БК-1/13Ж-ПГ	Хозяйственно-бытовое строение	45,18	0,0974	98,78	96,6	0,0046	0,02	0	0	0	0,0006	Усть-Качка
20897	БК-1/21ПГ	БК-1/20	20,83	0,2	97,06	96,59	1,5516	5,59	0	0,001	0,03	0,0494	Усть-Качка
20898	БК-3/18Е	БК-3/16	179,24	0,2	94,53	93,19	5,0407	18,15	0	0,048	0,27	0,1605	Усть-Качка
20899	БК-3/19-ПГ	БК-3/18Е	99,05	0,2	92,77	94,53	5,0407	18,15	0	0,026	0,27	0,1605	Усть-Качка
20901	Уз98	Многоквартирный жилой дом	79,34	0,0974	94,8	93,83	0,1574	0,57	0	0,001	0,01	0,0211	Усть-Качка
20903	БК-2/12Е	Магазин	13,85	0,05	94,18	93,91	0,011	0,04	0	0	0,01	0,0056	Усть-Качка
20905	Уз100	Многоквартирный жилой дом	25,55	0,0442	97,26	97,33	0,1852	0,67	0	0,016	0,64	0,1207	Усть-Качка
20907	Уз99	Многоквартирный жилой дом	23,18	0,0442	97,3	97,9	0,1481	0,53	0	0,009	0,38	0,0966	Усть-Качка
20909	Уз73	Магазин	16,13	0,05	96,17	95,8	0	0	0	0	0	0	Усть-Качка

Sys	Начало участка	Конец участка	Длина участка, м	Внутренний диаметр трубы, м	Геодезическая отметка начала участка, м	Геодезическая отметка конца участка, м	Расход воды на участке, л/с	Расход воды на участке, м3/ч	Утечка на участке, л/с	Потери напора на участке, м	Удельные линейные потери, мм/м	Скорость движения воды на участке, м/с	Поселение
20910	Уз76	БК-3/25	10,75	0,0974	92,13	91,75	0,0093	0,03	0	0	0	0,0012	Усть-Качка
20911	БК-3/25	Гараж	23,6	0,05	91,75	91,85	0,0046	0,02	0	0	0	0,0024	Усть-Качка
20913	БК-3/18Е	БК-3/9А-ПГ	85,78	0,0974	93,13	93,63	0,0073	0,03	0	0	0	0,001	Усть-Качка
20914	БК-2/12Л-ПГ	БК-2/12Е	203,01	0,1	98,03	94,18	0,232	0,84	0	0,003	0,01	0,0295	Усть-Качка
20915	БК-2/15Б-ПГ	Уз99	33,87	0,0974	97,31	97,3	0,3148	1,13	0	0,001	0,03	0,0423	Усть-Качка
20916	Уз99	Многоквартирный жилой дом	5,86	0,05	97,3	97,17	0,1667	0,6	0	0,002	0,26	0,0849	Усть-Качка
20918	БК-2/15Б-ПГ	Уз100	12,76	0,0974	97,31	97,26	0,3704	1,33	0	0,001	0,05	0,0497	Усть-Качка
20919	Уз100	Многоквартирный жилой дом	5,37	0,05	97,26	97,19	0,1852	0,67	0	0,002	0,33	0,0943	Усть-Качка
20921	Уз87	Уз98	8,62	0,028	95,15	94,8	0,4352	1,57	0	0,99	114,82	0,7068	Усть-Качка
20922	Уз98	Многоквартирный жилой дом	8,62	0,028	94,8	94,46	0,2778	1	0	0,405	47,01	0,4511	Усть-Качка
20924	БК-3/16	БК120	95,21	0,2	93,19	94,61	5,0176	18,06	0	0,025	0,26	0,1597	Усть-Качка
20925	БК120	Уз50	133,04	0,2	94,61	96,58	5,013	18,05	0	0,035	0,26	0,1596	Усть-Качка
20926	Уз50	БК-3/11	135,99	0,2	96,58	96,75	5,0083	18,03	0	0,036	0,26	0,1594	Усть-Качка
20927	Уз76	БК-3/22	353,09	0,2	92,13	88,66	6,0454	21,76	0	0,134	0,38	0,1924	Усть-Качка
20928	БК-3/5-ПГ	Уз75	168,84	0,2	95,32	93,39	8,2124	29,56	0	0,116	0,69	0,2614	Усть-Качка
20929	БК-3/11	БК-2/12Л-ПГ	77,05	0,2	96,75	98,03	2,4521	8,83	0	0,005	0,07	0,0781	Усть-Качка
20930	БК-3/22	БК122	216,93	0,2	88,66	90,47	6,0407	21,75	0	0,082	0,38	0,1923	Усть-Качка
20931	БК-3/16	Уз96	115,29	0,0974	93,19	93,5	0,0139	0,05	0	0	0	0,0019	Усть-Качка
26879	Уз	РЧВ Усть-Качка	3,47	0,2	96,2	0	0	0		0	0	0	Усть-Качка
20933	Уз96	Жилой дом	63,89	0,05	93,5	93,73	0,0093	0,03	0	0,001	0,01	0,0047	Усть-Качка
20935	БК-3/16	Жилой дом	108,62	0,05	93,19	93,8	0,0093	0,03	0	0,001	0,01	0,0047	Усть-Качка
20936	БК122	БК-3/19-ПГ	376,66	0,2	90,47	92,77	6,0407	21,75	0	0,143	0,38	0,1923	Усть-Качка
20867	БК-1/13А	Уз102	37,56	0,0974	98,18	98,04	0,6469	2,33	0	0,01	0,28	0,0868	Усть-Качка
20868	Уз102	БК-1/13Ж-ПГ	346	0,0974	98,04	98,78	0,6423	2,31	0	0,094	0,27	0,0862	Усть-Качка
26442	Уз48	Медицинское учреждение	20,25	0,0974	97,25	96,89	0,0046	0,02	0	0	0	0,0006	Усть-Качка
26443	БК-1/13О	БК-1/8Г-ПГ	202,35	0,0974	103,23	96,21	1,4842	5,34	0	0,283	1,4	0,1992	Усть-Качка
26444	БК-1/8Г-ПГ	Уз48	52,65	0,0974	96,21	97,25	0,4795	1,73	0	0,008	0,15	0,0644	Усть-Качка
26447	БК-1/8Г-ПГ	Бассейн	49,14	0,0974	96,21	93,87	0,0046	0,02	0	0	0	0,0006	Усть-Качка
26449	Уз54	БК-1/13А	110,64	0,0974	97,44	98,18	0,1766	0,64	0	0,001	0,01	0,0237	Усть-Качка
26450	Уз48	Уз49	27,63	0,0974	97,25	98,09	0,4749	1,71	0	0,004	0,15	0,0637	Усть-Качка
26451	Уз49	БК-1/13А	105,52	0,0974	98,09	98,18	0,4703	1,69	0	0,016	0,15	0,0631	Усть-Качка
26454	Уз49	Медицинское учреждение	24,35	0,0974	98,09	98,64	0,0046	0,02	0	0	0	0,0006	Усть-Качка
26456	БК117	БК119	395,98	0,2	94,65	101,74	1,4934	5,38	0	0,01	0,03	0,0475	Усть-Качка
26458	БК119	Медицинское учреждение	89,93	0,0974	101,74	101,56	0,0046	0,02	0	0	0	0,0006	Усть-Качка
26460	БК119	БК-1/13О	158,91	0,0974	101,74	103,23	1,4888	5,36	0	0,224	1,41	0,1998	Усть-Качка
26462	БК-1/13О	Административное здание	199,95	0,0974	103,23	99,67	0,0046	0,02	0	0	0	0,0006	Усть-Качка
26464	Уз64	Административное здание	162,86	0,0974	98,29	100,25	0,0046	0,02	0	0	0	0,0006	Усть-Качка
26466	БК-1/13Р-ПГ	Медицинское учреждение	272,92	0,0974	99,22	96,4	0,0046	0,02	0	0	0	0,0006	Усть-Качка
26471	БК120	Жилой дом	125,05	0,05	94,61	93,18	0,0046	0,02	0	0,001	0	0,0024	Усть-Качка
26474	Уз50	Медицинское учреждение	55,85	0,1418	96,58	99,11	0,0046	0,02	0	0	0	0,0003	Усть-Качка
26476	БК-2/15Д	Уз51	5,83	0,0974	96,65	96,6	0,9066	3,26	0	0,003	0,53	0,1217	Усть-Качка
26478	БК-2/15Д	Многоквартирный жилой дом	34,12	0,0442	96,65	96,09	0,0556	0,2	0	0,003	0,09	0,0362	Усть-Качка
26480	Уз51	БК111	80,39	0,0974	96,6	95,57	0,9066	3,26	0	0,043	0,53	0,1217	Усть-Качка
26481	БК111	Уз66	29,46	0,0974	95,57	95,72	1,6862	6,07	0	0,053	1,8	0,2263	Усть-Качка
26483	БК-1/21ПГ	Административное здание	35,4	0,15	97,06	97,98	0,0046	0,02	0	0	0	0,0003	Усть-Качка
26487	БК-1/20	БК-2/15Д	40,55	0,0974	96,59	96,65	1,0178	3,66	0	0,027	0,67	0,1366	Усть-Качка
26489	БК-2/15Д	Многоквартирный жилой дом	31,2	0,0442	96,65	96,73	0,0556	0,2	0	0,003	0,09	0,0362	Усть-Качка
26490	Уз66	Административное здание	14,46	0,0974	95,72	95,17	0,001	0	0	0	0	0,0001	Усть-Качка
26491	Уз67	БК111	178,08	0,0974	95	95,57	0,783	2,82	0	0,071	0,4	0,1051	Усть-Качка
26492	БК-1/17Ж	Уз67	101,17	0,2	93,74	95	1,2276	4,42	0	0,002	0,02	0,0391	Усть-Качка
26495	БК-1/17Ж	БК-1/18	250,3	0,2	93,74	95,83	0,4107	1,48	0	0	0	0,0131	Усть-Качка
26497	Уз52	БК-1/17Ж	74,44	0,0974	95,77	93,74	1,6383	5,9	0	0,127	1,7	0,2199	Усть-Качка
26499	Уз52	Медицинское учреждение	23,49	0,0974	95,77	97,07	0,0046	0,02	0	0	0	0,0006	Усть-Качка
26502	Уз53	БК-1/13Ж-ПГ	65,97	0,1	99,75	98,78	1,3855	4,99	0	0,054	0,82	0,1764	Усть-Качка
26504	Уз53	Административное здание	17,76	0,1	99,75	99,38	0,0046	0,02	0	0	0	0,0006	Усть-Качка
26506	БК-1/14Б	Уз53	47,28	0,1	98,06	99,75	1,3901	5	0	0,039	0,83	0,177	Усть-Качка
26508	БК-1/14Б	Медицинское учреждение	42,25	0,1	98,06	98,83	0,0046	0,02	0	0	0	0,0006	Усть-Качка
26509	Уз54	БК-1/14Б	160,71	0,0974	97,44	98,06	0,4549	1,64	0	0,012	0,08	0,0611	Усть-Качка
26512	БК-1/16ПГ	Уз54	54,06	0,0974	95,54	97,44	0,6315	2,27	0	0,014	0,26	0,0848	Усть-Качка
26514	БК-1/16ПГ	Медицинское учреждение	92,21	0,1	95,54	96,49	0,0046	0,02	0	0	0	0,0006	Усть-Качка
26515	Уз65	БК-1/16ПГ	220,05	0,0974	98,14	95,54	1,6362	5,89	0	0,373	1,7	0,2196	Усть-Качка
26516	БК-1/18	БК-1/14Б	169,78	0,0974	95,83	98,06	0,9399	3,38	0	0,097	0,57	0,1261	Усть-Качка
26519	БК-1/13Р-ПГ	Административное здание	27,69	0,0974	99,22	98,28	0,0046	0,02	0	0	0	0,0006	Усть-Качка
26520	БК-1/17Е-ПГ	Уз52	74,76	0,0974	96,48	95,77	1,6429	5,91	0	0,128	1,71	0,2205	Усть-Качка
26522	Уз60	Производственное здание	34,9	0,0974	94,01	93,8	0,0046	0,02	0	0	0	0,0006	Усть-Качка
26523	БК116	Уз60	125,18	0,0974	92,75	94,01	0,4508	1,62	0	0,017	0,13	0,0605	Усть-Качка
26525	БК	БК-1/14К	182,02	0,2	91,61	93,5	7,9213	28,52	0	0,117	0,64	0,2521	Усть-Качка
26527	БК-1/14К	Уз56	20,49	0,0974	93,5	93,72	0,4601	1,66	0	0,003	0,14	0,0617	Усть-Качка
26529	Уз56	Административное здание	14,08	0,0974	93,72	93,27	0,0046	0,02	0	0	0	0,0006	Усть-Качка
26530	Уз56	БК116	214,37	0,0974	93,72	92,75	0,4554	1,64	0	0,029	0,14	0,0611	Усть-Качка
26532	БК-1/14К	Уз57	109,56	0,2	93,5	92,88	7,4613	26,86	0	0,063	0,57	0,2375	Усть-Качка
26534	Уз58	Уз57	10,35	0,0974	93,07	92,88	0,4323	1,56	0	0,001	0,12	0,058	Усть-Качка

Sys	Начало участка	Конец участка	Длина участка, м	Внутренний диаметр трубы, м	Геодезическая отметка начала участка, м	Геодезическая отметка конца участка, м	Расход воды на участке, л/с	Расход воды на участке, м3/ч	Утечка на участке, л/с	Потери напора на участке, м	Удельные линейные потери, мм/м	Скорость движения воды на участке, м/с	Поселение
26536	Уз59	Уз58	63,03	0,0974	94,03	93,07	0,4369	1,57	0	0,008	0,13	0,0586	Усть-Качка
26538	Уз59	Производственное здание	18,5	0,0974	94,03	93,85	0,0046	0,02	0	0	0	0,0006	Усть-Качка
26540	Уз60	Уз59	33,23	0,0974	94,01	94,03	0,4462	1,61	0	0,004	0,13	0,0599	Усть-Качка
26542	Уз59	Склад	12,19	0,0974	94,03	94,15	0,0046	0,02	0	0	0	0,0006	Усть-Качка
26544	Уз58	Склад	82,58	0,0974	93,07	93,47	0,0046	0,02	0	0	0	0,0006	Усть-Качка
26546	Уз57	БК117	151,87	0,0974	92,88	94,65	1,5867	5,71	0	0,243	1,6	0,2129	Усть-Качка
26548	БК117	Уз61	22,49	0,0974	94,65	94,23	0,0093	0,03	0	0	0	0,0012	Усть-Качка
26550	Уз61	Хозяйственно-бытовое строение	42,51	0,0974	94,23	93,89	0,0046	0,02	0	0	0	0,0006	Усть-Качка
26552	Уз61	Хозяйственно-бытовое строение	14,15	0,0974	94,23	94,49	0,0046	0,02	0	0	0	0,0006	Усть-Качка
26554	БК117	Уз62	21,24	0,0974	94,65	95,05	0,084	0,3	0	0	0,01	0,0113	Усть-Качка
26556	Уз62	Уз89	84,24	0,0974	95,05	95,34	0,0747	0,27	0	0	0,01	0,01	Усть-Качка
26557	Уз89	Хозяйственно-бытовое строение	34,13	0,0974	95,34	95,85	0,0046	0,02	0	0	0	0,0006	Усть-Качка
26560	БК-1/17Е-ПГ	Спортивное учреждение	28,93	0,0974	96,48	96,14	0,0046	0,02	0	0	0	0,0006	Усть-Качка
26562	БК-1/17В	БК-1/17Е-ПГ	74,98	0,0974	100,11	96,48	2,6476	9,53	0	0,33	4,4	0,3553	Усть-Качка
26564	БК-1/17В	Уз63	146,69	0,0974	100,11	91,26	0,0093	0,03	0	0	0	0,0012	Усть-Качка
26566	Уз63	Жилой дом	15,69	0,0974	91,26	90,92	0,0046	0,02	0	0	0	0,0006	Усть-Качка
26568	Уз63	Многоквартирный жилой дом	93,54	0,0974	91,26	92,69	0,0046	0,02	0	0	0	0,0006	Усть-Качка
26570	БК-1/14Д-ПГ	БК-1/17В	168,67	0,2	101,57	100,11	2,6568	9,56	0	0,013	0,08	0,0846	Усть-Качка
26572	БК-1/14Д-ПГ	БК-1/14Е-ПГ	57,19	0,0974	101,57	99,19	2,65	9,54	0	0,252	4,41	0,3557	Усть-Качка
26574	БК-1/14Е-ПГ	Уз64	64,34	0,0974	99,19	98,29	0,0093	0,03	0	0	0	0,0012	Усть-Качка
26576	Уз64	Медицинское учреждение	24,93	0,0974	98,29	97,77	0,0046	0,02	0	0	0	0,0006	Усть-Качка
26578	БК-1/14Е-ПГ	Уз65	25,05	0,0974	99,19	98,14	1,6408	5,91	0	0,043	1,71	0,2202	Усть-Качка
26580	Уз65	Медицинское учреждение	6,97	0,0974	98,14	98,21	0,0046	0,02	0	0	0	0,0006	Усть-Качка
26583	БК-3/11	БК-1/21ПГ	148,73	0,2	96,75	97,06	2,5562	9,2	0	0,011	0,07	0,0814	Усть-Качка
26586	Уз66	БК-2/15Б-ПГ	41,84	0,0974	95,72	97,31	1,6852	6,07	0	0,075	1,8	0,2262	Усть-Качка
26591	Уз67	Многоквартирный жилой дом	40,88	0,05	95	95,22	0,3241	1,17	0	0,079	1,92	0,165	Усть-Качка
26594	Уз68	Многоквартирный жилой дом	9,14	0,1	98,67	98,65	0,3519	1,27	0	0	0,04	0,0448	Усть-Качка
26596	Уз68	Уз69	39,68	0,1	98,67	98,1	0,8683	3,13	0	0,013	0,33	0,1106	Усть-Качка
26598	Уз69	Многоквартирный жилой дом	11,36	0,1	98,1	98,47	0,3241	1,17	0	0	0,03	0,0413	Усть-Качка
26600	Уз69	Уз70	74,43	0,1	98,1	97,18	0,5443	1,96	0	0,01	0,14	0,0693	Усть-Качка
26602	Уз70	Уз71	13,54	0,0974	97,18	96,87	0,2435	0,88	0	0	0,02	0,0327	Усть-Качка
26604	Уз71	Детский сад	8,02	0,1	96,87	96,89	0,0203	0,07	0	0	0	0,0026	Усть-Качка
26606	Уз71	Уз72	153,48	0,1	96,87	95,89	0,2232	0,8	0	0,002	0,01	0,0284	Усть-Качка
26608	Уз72	Детский сад	11,83	0,1	95,89	95,86	0,0203	0,07	0	0	0	0,0026	Усть-Качка
26610	Уз72	БК-2/12Г-ПГ	20,35	0,0974	95,89	95,95	0,203	0,73	0	0	0,01	0,0272	Усть-Качка
26611	Уз70	БК-2/12Г-ПГ	105,29	0,1	97,18	95,95	0,3008	1,08	0	0,003	0,03	0,0383	Усть-Качка
26613	Уз73	БК-2/12Г-ПГ	129,6	0,0974	96,17	95,95	0,4963	1,79	0	0,021	0,16	0,0666	Усть-Качка
26615	Уз73	Многоквартирный жилой дом	12,27	0,05	96,17	96,3	0,0533	0,19	0	0,001	0,05	0,0271	Усть-Качка
26617	Уз73	Административное здание	29,25	0,05	96,17	95,46	0,0042	0,02	0	0	0	0,0021	Усть-Качка
26619	БК-2/12А	Уз73	34,59	0,0974	95,19	96,17	0,5539	1,99	0	0,007	0,2	0,0743	Усть-Качка
26620	Уз67	БК-2/12А	59,31	0,0974	95	95,19	0,1206	0,43	0	0,001	0,01	0,0162	Усть-Качка
26621	Уз74	БК-2/12А	75,2	0,0974	93,74	95,19	0,4333	1,56	0	0,005	0,07	0,0582	Усть-Качка
26624	Уз74	Административное здание	15,48	0,05	93,74	94,27	0,0145	0,05	0	0	0,01	0,0074	Усть-Качка
26626	БК-2/12Е	Многоквартирный жилой дом	33,56	0,1	94,18	94,42	0,3194	1,15	0	0,001	0,03	0,0407	Усть-Качка
26628	БК-2/12Е	Образовательное учреждение	84,95	0,1	94,18	94,93	0,0499	0,18	0	0	0	0,0064	Усть-Качка
23732	У	Частный дом	17,49	0,025	92,01	91,43	0,02	0,07	0	0,006	0,32	0,0407	Усть-Пизия
1962	ПВК	ПВК	52,52	0,05	94,49	94,01	0,1402	0,5	0	0,01	0,17	0,0714	Усть-Пизия
1960	ПВК	П-Гидрант - п. Усть-Пизия	38,03	0,05	95	95	0,3255	1,17	0	0,064	1,54	0,1658	Усть-Пизия
1959	ПВК	ПВК	84,65	0,05	95,63	95	0,3906	1,41	0	0,203	2,18	0,1989	Усть-Пизия
1958	ПВК	П-Гидрант - п. Усть-Пизия	95,73	0,05	92,21	93,8	0,0418	0,15	0	0,004	0,04	0,0213	Усть-Пизия
1957	ПВК	ПВК	82,05	0,05	95,04	95,12	0,0686	0,25	0	0,006	0,07	0,0349	Усть-Пизия
1954	П-Гидрант - п. Усть-Пизия	ПВК	85,14	0,05	94,42	88,9	0,0198	0,07	0	0,002	0,02	0,0101	Усть-Пизия
1950	П-Гидрант - п. Усть-Пизия	ПВК	84,78	0,05	95	95,04	0,1853	0,67	0	0,031	0,33	0,0944	Усть-Пизия
1948	П-Гидрант - п. Усть-Пизия	ПВК	81,83	0,05	95	94,49	0,1402	0,5	0	0,016	0,17	0,0714	Усть-Пизия
23731	БК	У	118,51	0,1	93,5	92,01	0,0745	0,27	0	0,001	0	0,0095	Усть-Пизия
23719	У	У	12,23	0,1	94,87	94,89	0,1204	0,43	0	0	0,01	0,0153	Усть-Пизия
23718	У	У	17,33	0,1	94,84	94,87	0,1404	0,51	0	0	0,01	0,0179	Усть-Пизия
23717	У	БК	163,89	0,1	94,89	95,14	0,0695	0,25	0	0,001	0	0,0089	Усть-Пизия
23716	У	БК	21,54	0,1	93,26	93,5	0,1116	0,4	0	0	0,01	0,0142	Усть-Пизия
23715	У	Камская, 24	8,87	0,025	93,26	93,63	0,008	0,03	0	0,001	0,13	0,0163	Усть-Пизия
23714	У	Частный дом	21,79	0,025	93,26	92,47	0,02	0,07	0	0,008	0,32	0,0407	Усть-Пизия
23713	У	У	30,3	0,1	92,67	93,26	0,1396	0,5	0	0	0,01	0,0178	Усть-Пизия
23712	У	Камская, 20	10,34	0,025	92,67	93,1	0,008	0,03	0	0,001	0,13	0,0163	Усть-Пизия
23711	У	У	11,28	0,1	92,14	92,67	0,1476	0,53	0	0	0,01	0,0188	Усть-Пизия
23710	У	Частный дом	17,33	0,025	92,14	91,17	0,02	0,07	0	0,006	0,32	0,0407	Усть-Пизия
23709	У	У	37,99	0,1	91,5	92,14	0,1676	0,6	0	0	0,01	0,0213	Усть-Пизия
23708	У	Частный дом	17,66	0,025	91,5	90,7	0,02	0,07	0	0,006	0,32	0,0407	Усть-Пизия
23707	У	У	46,41	0,1	91,52	91,5	0,1876	0,68	0	0,001	0,01	0,0239	Усть-Пизия
23706	У	У	72,49	0,1	97,05	95,85	0,034	0,12	0	0	0	0,0043	Усть-Пизия
23704	У	У	25,89	0,1	97,05	96,54	0,2204	0,79	0	0	0,01	0,0281	Усть-Пизия
23703	У	У	92,31	0,1	97,03	97,05	0,2544	0,92	0	0,002	0,02	0,0324	Усть-Пизия
23702	У	Первомайская, 2	15,8	0,025	95,85	95,88	0,008	0,03	0	0,002	0,13	0,0163	Усть-Пизия

Sys	Начало участка	Конец участка	Длина участка, м	Внутренний диаметр трубы, м	Геодезическая отметка начала участка, м	Геодезическая отметка конца участка, м	Расход воды на участке, л/с	Расход воды на участке, м3/ч	Утечка на участке, л/с	Потери напора на участке, м	Удельные линейные потери, мм/м	Скорость движения воды на участке, м/с	Поселение
23701	У	У	15,51	0,1	95,85	95,52	0,026	0,09	0	0	0	0,0033	Усть-Пизя
23699	У	Частный дом	8,73	0,025	95,52	95,37	0,02	0,07	0	0,003	0,32	0,0407	Усть-Пизя
23698	У	У	143,9	0,1	95,52	91,92	0,006	0,02	0	0	0	0,0008	Усть-Пизя
23696	У	Камская, 14	20,62	0,025	91,92	92,01	0,008	0,03	0	0,003	0,13	0,0163	Усть-Пизя
23695	У	Камская, 12	8,03	0,025	91,92	91,87	0,008	0,03	0	0,001	0,13	0,0163	Усть-Пизя
23694	У	У	9,34	0,1	91,52	91,92	0,01	0,04	0	0	0	0,0013	Усть-Пизя
23693	У	У	11,28	0,1	92,23	91,52	0,1976	0,71	0	0	0,01	0,0252	Усть-Пизя
23692	У	Камская, 9	21,86	0,025	92,23	91,44	0,008	0,03	0	0,003	0,13	0,0163	Усть-Пизя
23691	ВК	У	116,9	0,1	93,51	92,23	0,2056	0,74	0	0,002	0,01	0,0262	Усть-Пизя
23683	У	Октябрьская, 2	10,49	0,025	95,43	95,46	0,008	0,03	0	0,001	0,13	0,0163	Усть-Пизя
23682	У	Октябрьская, 7	20,6	0,025	94	94,04	0,008	0,03	0	0,003	0,13	0,0163	Усть-Пизя
23680	У	У	140,26	0,1	95,43	94	0,0366	0,13	0	0	0	0,0047	Усть-Пизя
23679	ВК	У	51,59	0,1	96,03	95,43	0,0446	0,16	0	0	0	0,0057	Усть-Пизя
23677	У	ВК	25,52	0,1	94	93,51	0,0286	0,1	0	0	0	0,0036	Усть-Пизя
23676	У	ВК	19,66	0,1	96,47	96,03	0,0446	0,16	0	0	0	0,0057	Усть-Пизя
23674	ВК	ПГ	6,36	0,025	95,77	95,84	0	0	0	0	0	0	Усть-Пизя
23671	ВК	У	16,23	0,1	95,77	95,41	0,197	0,71	0	0	0,01	0,0251	Усть-Пизя
23670	У	ВК	49,89	0,1	97,3	95,77	0,197	0,71	0	0,001	0,01	0,0251	Усть-Пизя
23669	У	ВК	140,18	0,1	95,41	93,51	0,177	0,64	0	0,002	0,01	0,0225	Усть-Пизя
23667	У	Частный дом	22,8	0,025	95,41	94,61	0,02	0,07	0	0,008	0,32	0,0407	Усть-Пизя
23666	У	Частный дом	16,71	0,025	97,3	96,43	0,02	0,07	0	0,006	0,32	0,0407	Усть-Пизя
23665	У	У	35,12	0,1	97,68	97,3	0,217	0,78	0	0,001	0,01	0,0276	Усть-Пизя
23664	У	Частный дом	15,14	0,025	97,68	97,02	0,02	0,07	0	0,005	0,32	0,0407	Усть-Пизя
23663	У	У	23,26	0,1	97,69	97,54	0,245	0,88	0	0	0,02	0,0312	Усть-Пизя
23662	У	Частный дом	14,89	0,025	97,69	96,96	0,02	0,07	0	0,005	0,32	0,0407	Усть-Пизя
23661	У	У	18,78	0,1	97,54	97,68	0,237	0,85	0	0	0,01	0,0302	Усть-Пизя
23660	У	Набережная улица, 8	13,54	0,025	97,54	97,96	0,008	0,03	0	0,002	0,13	0,0163	Усть-Пизя
23734	У	ВК	18,99	0,1	92,01	91,65	0,0545	0,2	0	0	0	0,0069	Усть-Пизя
23736	ВК	У	24,15	0,025	91,65	91,26	0,008	0,03	0	0,003	0,13	0,0163	Усть-Пизя
23737	У	Камская, 23	17,64	0,025	91,26	90,85	0,008	0,03	0	0,003	0,13	0,0163	Усть-Пизя
23739	ВК	У	18,67	0,1	91,65	91,9	0,0465	0,17	0	0	0	0,0059	Усть-Пизя
23740	У	Частный дом	18,62	0,025	91,9	92,2	0,02	0,07	0	0,007	0,32	0,0407	Усть-Пизя
23742	У	У	47,34	0,1	91,9	92,72	0,0265	0,1	0	0	0	0,0034	Усть-Пизя
23743	У	Лесная, 12	14,52	0,025	92,72	92,74	0,008	0,03	0	0,002	0,13	0,0163	Усть-Пизя
23745	У	У	99,62	0,1	92,72	94,48	0,0185	0,07	0	0	0	0,0023	Усть-Пизя
23746	У	Частный дом	18,01	0,025	94,48	94,07	0,02	0,07	0	0,006	0,32	0,0407	Усть-Пизя
23747	У	Частный дом	20,33	0,025	94,48	94,42	0,02	0,07	0	0,007	0,32	0,0407	Усть-Пизя
23749	ВК	У	55,71	0,1	95,14	94,48	0,0215	0,08	0	0	0	0,0027	Усть-Пизя
23750	ВК	Частный дом	21,35	0,025	95,14	94,77	0,02	0,07	0	0,008	0,32	0,0407	Усть-Пизя
23751	ВК	Частный дом	16,99	0,025	95,14	95,29	0,02	0,07	0	0,006	0,32	0,0407	Усть-Пизя
23752	ВК	Лесная, 4	56,96	0,025	95,14	95,17	0,008	0,03	0	0,008	0,13	0,0163	Усть-Пизя
23755	У	Частный дом	21,61	0,025	96,78	96,2	0,02	0,07	0	0,008	0,32	0,0407	Усть-Пизя
23756	У	У	64,79	0,025	94,87	96,78	0,02	0,07	0	0,023	0,32	0,0407	Усть-Пизя
1963	ПВК	ПВК	58,13	0,05	94,01	93,8	0,0751	0,27	0	0,005	0,08	0,0383	Усть-Пизя
1965	ПВК	ПВК	77,2	0,05	95,04	94,89	0,0318	0,11	0	0,003	0,03	0,0162	Усть-Пизя
1966	ПВК	ПВК	87,59	0,05	94,89	93,8	0,0333	0,12	0	0,003	0,03	0,017	Усть-Пизя
1968	ПВК	ПВК	61,1	0,05	95,04	94,56	0,0849	0,31	0	0,006	0,09	0,0432	Усть-Пизя
1969	ПВК	П-Гидрант - п. Усть-Пизя	65,08	0,05	94,56	94,42	0,0198	0,07	0	0,001	0,02	0,0101	Усть-Пизя
1971	ПВК	ПВК	89,16	0,05	95,12	92,66	0,0233	0,08	0	0,002	0,02	0,0119	Усть-Пизя
1972	П-Гидрант - п. Усть-Пизя	ПВК	99,55	0,05	92,66	92,21	0,0418	0,15	0	0,005	0,04	0,0213	Усть-Пизя
1974	ПВК	ПВК	76,53	0,05	88,9	91,41	0,0198	0,07	0	0,002	0,02	0,0101	Усть-Пизя
1975	ПВК	ПВК	89,27	0,05	91,41	95,12	0,0453	0,16	0	0,004	0,05	0,0231	Усть-Пизя
1978	ПВК	Перспективная застройка п. Усть-Пизя	21,43	0,05	91,41	89,74	0,0651	0,23	0	0,002	0,07	0,0332	Усть-Пизя
1980	ПВК	Перспективная застройка п. Усть-Пизя	21,17	0,05	92,66	91,85	0,0651	0,23	0	0,002	0,07	0,0332	Усть-Пизя
1982	ПВК	Перспективная застройка п. Усть-Пизя	20,43	0,05	94,89	95,2	0,0651	0,23	0	0,001	0,07	0,0332	Усть-Пизя
1984	ПВК	Перспективная застройка п. Усть-Пизя	22,59	0,05	94,56	94,35	0,0651	0,23	0	0,002	0,07	0,0332	Усть-Пизя
1986	ПВК	Перспективная застройка п. Усть-Пизя	22,13	0,05	94,01	94,15	0,0651	0,23	0	0,002	0,07	0,0332	Усть-Пизя
1988	ПВК	Перспективная застройка п. Усть-Пизя	17,28	0,05	95	95	0,0651	0,23	0	0,001	0,07	0,0332	Усть-Пизя
23659	У	Частный дом	16,51	0,025	97,69	98	0,02	0,07	0	0,006	0,32	0,0407	Усть-Пизя
23658	У	У	36,1	0,1	97,57	97,69	0,285	1,03	0	0,001	0,02	0,0363	Усть-Пизя
23657	У	Частный дом	13,24	0,025	97,57	97,88	0,02	0,07	0	0,005	0,32	0,0407	Усть-Пизя
23656	У	Частный дом	14,14	0,025	97,57	97,22	0,02	0,07	0	0,005	0,32	0,0407	Усть-Пизя
23655	ВК	У	60,9	0,1	96,68	97,57	0,325	1,17	0	0,002	0,03	0,0414	Усть-Пизя
23654	ВК	У	16,76	0,061	93,5	94,01	0,0372	0,13	0	0	0,02	0,0127	Усть-Пизя
23652	У	Частный дом	9,46	0,025	94,01	94,08	0,02	0,07	0	0,003	0,32	0,0407	Усть-Пизя
23651	У	У	40,01	0,061	94,01	94,44	0,0172	0,06	0	0	0,01	0,0059	Усть-Пизя

Sys	Начало участка	Конец участка	Длина участка, м	Внутренний диаметр трубы, м	Геодезическая отметка начала участка, м	Геодезическая отметка конца участка, м	Расход воды на участке, л/с	Расход воды на участке, м3/ч	Утечка на участке, л/с	Потери напора на участке, м	Удельные линейные потери, мм/м	Скорость движения воды на участке, м/с	Поселение
23649	У	Частный дом	7,06	0,025	94,44	94,37	0,02	0,07	0	0,003	0,32	0,0407	Усть-Пизя
23648	У	У	13,5	0,061	94,14	94,44	0,0028	0,01	0	0	0	0,001	Усть-Пизя
23647	У	Космонавтов, 11	20,23	0,025	94,14	94,53	0,008	0,03	0	0,003	0,13	0,0163	Усть-Пизя
23646	У	У	33,48	0,061	94,58	94,14	0,0108	0,04	0	0	0	0,0037	Усть-Пизя
23645	У	Частный дом	22,26	0,025	94,58	94,78	0,02	0,07	0	0,008	0,32	0,0407	Усть-Пизя
23644	У	У	85,72	0,1	94,15	94,58	0,0308	0,11	0	0	0	0,0039	Усть-Пизя
23643	У	Частный дом	6,49	0,025	94,15	94,2	0,02	0,07	0	0,002	0,32	0,0407	Усть-Пизя
23642	У	У	55,34	0,1	94,89	94,15	0,0508	0,18	0	0	0	0,0065	Усть-Пизя
23640	У	Частный дом	16,72	0,025	94,84	95,24	0,02	0,07	0	0,006	0,32	0,0407	Усть-Пизя
23639	У	У	36,48	0,1	95,35	94,84	0,1604	0,58	0	0	0,01	0,0204	Усть-Пизя
23638	У	Частный дом	15,44	0,025	95,35	95,02	0,02	0,07	0	0,005	0,32	0,0407	Усть-Пизя
23637	У	У	24,89	0,1	95,61	95,35	0,1804	0,65	0	0	0,01	0,023	Усть-Пизя
23636	У	Частный дом	15,12	0,025	95,61	95,75	0,02	0,07	0	0,005	0,32	0,0407	Усть-Пизя
23635	У	У	37,14	0,1	96,54	95,61	0,2004	0,72	0	0,001	0,01	0,0255	Усть-Пизя
23634	У	Частный дом	15,79	0,025	96,54	96,52	0,02	0,07	0	0,006	0,32	0,0407	Усть-Пизя
23633	У	Частный дом	18,33	0,025	97,03	97,17	0,02	0,07	0	0,007	0,32	0,0407	Усть-Пизя
23632	У	У	31,96	0,1	96,47	97,03	0,2744	0,99	0	0,001	0,02	0,0349	Усть-Пизя
23631	У	Частный дом	17,44	0,025	96,47	96,73	0,02	0,07	0	0,006	0,32	0,0407	Усть-Пизя
23630	У	У	60,57	0,1	95,85	96,47	0,339	1,22	0	0,002	0,03	0,0432	Усть-Пизя
23629	У	Ленина, 4	17,05	0,025	95,85	96,03	0,008	0,03	0	0,002	0,13	0,0163	Усть-Пизя
23628	У	У	84,72	0,1	96,95	95,85	0,347	1,25	0	0,003	0,04	0,0442	Усть-Пизя
23587	У	Ленина, 2	32,49	0,025	96,95	96,61	0,008	0,03	0	0,005	0,13	0,0163	Усть-Пизя
23586	ВК	У	14,97	0,1	96,68	96,95	0,355	1,28	0	0,001	0,04	0,0452	Усть-Пизя
23576	ПВК	ВК	99,05	0,1	97,16	96,68	0,68	2,45	0	0,019	0,18	0,0866	Усть-Пизя
23574	ВНБ Усть-Пизя	ПВК	20,78	0,1	99,59	97,16	0,68	2,45	0	0,004	0,18	0,0866	Усть-Пизя
23572	Усть-Пизя Артезианская скважина №5603	ВНБ Усть-Пизя	21,04	0,1	97,24	99,59	0,68	2,45	0	0,004	0,18	0,0866	Усть-Пизя
14257	ВК	ВК	85,39	0,09	103,98	99,07	0,02	0,07	0	0	0	0,0031	Усть-Тары
14259	ВК	Частный дом	29,75	0,03	99,07	99,96	0,02	0,07	0	0,005	0,16	0,0283	Усть-Тары
14260	ВК	ВК	405,14	0,11	99,07	113,78	0	0	0	0	0	0	Усть-Тары
14262	ВК	1-я Насосная, 4А	50,66	0,025	98,53	100,83	0,008	0,03	0	0,007	0,13	0,0163	Усть-Тары
14266	Усть-Тары Каптаж б/н	ВК	14,21	0,11	98,09	98,53	0,4068	1,46	0	0	0,03	0,0428	Усть-Тары
14267	ВК	1-я Насосная улица, 6	53,3	0,025	98,53	101,64	0,008	0,03	0	0,008	0,13	0,0163	Усть-Тары
14269	ВК	ВК	197,93	0,05	98,53	109,29	0,16	0,58	0	0,051	0,24	0,0815	Усть-Тары
14271	ВК	Частный дом	14,5	0,03	109,29	108,92	0,02	0,07	0	0,002	0,16	0,0283	Усть-Тары
14273	ВК	Частный дом	10,95	0,03	109,29	109,41	0,02	0,07	0	0,002	0,16	0,0283	Усть-Тары
14275	ВК	ВК	33,84	0,05	109,29	111,46	0,12	0,43	0	0,005	0,12	0,0611	Усть-Тары
14277	ВК	ВК	29,68	0,05	111,46	112,76	0,08	0,29	0	0,003	0,08	0,0407	Усть-Тары
14279	ВК	ВК	34,37	0,05	112,76	113,67	0,04	0,14	0	0,002	0,04	0,0204	Усть-Тары
14281	ВК	Частный дом	12,48	0,03	113,67	113,08	0,02	0,07	0	0,002	0,16	0,0283	Усть-Тары
14283	ВК	Частный дом	10,53	0,02	113,67	113,63	0,02	0,07	0	0,009	0,79	0,0637	Усть-Тары
14285	ВК	Частный дом	12,45	0,02	112,76	112,9	0,02	0,07	0	0,011	0,79	0,0637	Усть-Тары
14287	ВК	Частный дом	17,23	0,03	112,76	112,34	0,02	0,07	0	0,003	0,16	0,0283	Усть-Тары
14289	ВК	Частный дом	13,28	0,03	111,46	111,39	0,02	0,07	0	0,002	0,16	0,0283	Усть-Тары
14291	ВК	Частный дом	16,46	0,03	111,46	111,09	0,02	0,07	0	0,003	0,16	0,0283	Усть-Тары
14293	ВК	ВК	271,31	0,11	98,53	111,43	0,2308	0,83	0	0,003	0,01	0,0243	Усть-Тары
14295	ВК	ВК	24,29	0,05	111,43	112,68	0,0508	0,18	0	0,001	0,05	0,0259	Усть-Тары
14297	ВК	Многokвартирный жилой дом	17,35	0,03	112,68	111,49	0,0141	0,05	0	0,002	0,11	0,02	Усть-Тары
14299	ВК	Многokвартирный жилой дом	40,68	0,03	112,68	112,02	0,0114	0,04	0	0,004	0,09	0,0161	Усть-Тары
14301	ВК	ВК	24,78	0,05	112,68	113,69	0,0253	0,09	0	0,001	0,03	0,0129	Усть-Тары
14303	ВК	Многokвартирный жилой дом	19,05	0,03	113,69	114,25	0,013	0,05	0	0,002	0,1	0,0183	Усть-Тары
14305	ВК	Многokвартирный жилой дом	15	0,025	113,69	113,18	0,0123	0,04	0	0,003	0,2	0,0251	Усть-Тары
14315	ВК	Частный дом	14,71	0,03	103,98	104,2	0,02	0,07	0	0,003	0,16	0,0283	Усть-Тары
14317	ВК	Частный дом	11,12	0,03	103,98	103,8	0,02	0,07	0	0,002	0,16	0,0283	Усть-Тары
14319	ВК	Частный дом	14,36	0,03	105,3	104,66	0,02	0,07	0	0,002	0,16	0,0283	Усть-Тары
14321	ВК	Частный дом	17,19	0,03	105,3	105,83	0,02	0,07	0	0,003	0,16	0,0283	Усть-Тары
14323	ВК	Частный дом	14,46	0,03	106,77	106,49	0,02	0,07	0	0,002	0,16	0,0283	Усть-Тары
14325	ВК	Частный дом	18,37	0,03	106,77	107,54	0,02	0,07	0	0,003	0,16	0,0283	Усть-Тары
14327	ВК	Частный дом	16,52	0,03	109,44	108,81	0,02	0,07	0	0,003	0,16	0,0283	Усть-Тары
14329	ВК	Частный дом	15,98	0,03	109,44	109,39	0,02	0,07	0	0,003	0,16	0,0283	Усть-Тары
2047	ВК	ВК	43,77	0,11									Усть-Тары
2049	ВК	ВК	31,7	0,11									Усть-Тары
2051	ВК	ВК	28,82	0,11									Усть-Тары
2053	ВК	ВК	39,61	0,11									Усть-Тары
18688	ВК№75	Административное здание	15,89	0,05	116,4	116,11	0,0189	0,07	0	0	0,02	0,0096	Фролы
18692	У	Магазин	59,9	0,05	114,04	114,93	0,0107	0,04	0	0,001	0,01	0,0055	Фролы
18693	У	ВК	22,55	0,15	114,04	114,06	0,1641	0,59	0	0	0	0,0093	Фролы
18695	ВК	ВК	37,29	0,15	115,08	114,99	0,2264	0,81	0	0	0	0,0128	Фролы
18698	ВК	Многokвартирный жилой дом	15,78	0,1	114,06	114,41	0,2117	0,76	0	0	0,01	0,027	Фролы
18700	ВК	Многokвартирный жилой дом	27,59	0,1	114,99	115,61	0,1771	0,64	0	0	0,01	0,0225	Фролы
18701	ВК	ВК№72/ПГ	28,85	0,15	117,35	116,71	0,8393	3,02	0	0,001	0,04	0,0475	Фролы
18704	ВК	У	26,6	0,1	117,35	117,53	0,3534	1,27	0	0,001	0,04	0,045	Фролы

Sys	Начало участка	Конец участка	Длина участка, м	Внутренний диаметр трубы, м	Геодезическая отметка начала участка, м	Геодезическая отметка конца участка, м	Расход воды на участке, л/с	Расход воды на участке, м3/ч	Утечка на участке, л/с	Потери напора на участке, м	Удельные линейные потери, мм/м	Скорость движения воды на участке, м/с	Поселение
18706	У	Многоквартирный жилой дом	16,37	0,1	117,53	117,87	0,186	0,67	0	0	0,01	0,0237	Фролы
18708	У	Многоквартирный жилой дом	19,98	0,1	117,53	117,53	0,1673	0,6	0	0	0,01	0,0213	Фролы
18711	У	ВК№72	74,05	0,15	116,94	117,95	0,4043	1,46	0	0	0,01	0,0229	Фролы
18712	ВК№72/ПГ	У	35,12	0,15	116,71	116,94	0,4132	1,49	0	0	0,01	0,0234	Фролы
18714	У	Административное здание	13,67	0,05	116,94	116,73	0,0088	0,03	0	0	0,01	0,0045	Фролы
18716	ВК№75	ВК№76	39,25	0,15	116,4	115,71	0,0755	0,27	0	0	0	0,0043	Фролы
18717	У	Торговый центр	15,73	0,05	115,46	115,53	0,0047	0,02	0	0	0	0,0024	Фролы
18718	ВК	Многоквартирный жилой дом	48,45	0,1	118,41	118,27	0,1587	0,57	0	0	0,01	0,0202	Фролы
18719	У	ВК№76	15,89	0,15	115,46	115,71	0,195	0,7	0	0	0	0,011	Фролы
18720	ВК	У	38,05	0,15	115,08	115,46	0,1998	0,72	0	0	0	0,0113	Фролы
18722	ВК	ВК	12,39	0,15	114,99	114,73	0,0493	0,18	0	0	0	0,0028	Фролы
18723	ВК	ВК	34,66	0,15	114,73	114,06	0,0476	0,17	0	0	0	0,0027	Фролы
18727	ВК	У	28,54	0,5	114,73	115,16	0,0017	0,01	0	0	0	0	Фролы
18728	У	ОЗ Весенняя33г	45,01	0,05	115,16	115,72	0,0008	0	0	0	0	0,0004	Фролы
18730	У	ОЗ Весенняя33в	6,43	0,05	115,16	115,08	0,0008	0	0	0	0	0,0004	Фролы
18733	ВК	Многоквартирный жилой дом	14,08	0,1	119,68	119,19	0,2866	1,03	0	0	0,02	0,0365	Фролы
18736	ВК	Многоквартирный жилой дом	97,6	0,1	119,68	119,58	0,169	0,61	0	0,001	0,01	0,0215	Фролы
18737	У	У	16,56	0,1	120,03	119,86	0,6717	2,42	0	0,004	0,23	0,0855	Фролы
18738	У	ВК	49,23	0,1	119,86	119,68	0,4556	1,64	0	0,003	0,07	0,058	Фролы
18740	У	Многоквартирный жилой дом	8,42	0,1	119,86	120,05	0,2161	0,78	0	0	0,01	0,0275	Фролы
18741	ВК№9	ВК№10	49,02	0,1	116,3	114,34	0,0761	0,27	0	0	0	0,0097	Фролы
18744	ВК№9	ИЖС Сибирская53	44,43	0,025	116,3	116,6	0,0017	0,01	0	0,001	0,03	0,0034	Фролы
18745	ВК№9	У	23,52	0,028	116,3	116,2	0,0017	0,01	0	0	0,02	0,0027	Фролы
18746	У	ИЖС Сибирская47	37,48	0,025	116,2	116,37	0,0008	0	0	0,001	0,01	0,0017	Фролы
18749	ВК№10	ИЖС Сибирская30	36,42	0,025	114,34	112,91	0,0008	0	0	0	0,01	0,0017	Фролы
18751	ВК№10	ИЖС Сибирская	115,59	0,025	114,34	111,51	0,0008	0	0	0,002	0,01	0,0017	Фролы
18752	ВК№10	ВК№10/1	30,27	0,05	114,34	114,2	0,0211	0,08	0	0,001	0,02	0,0107	Фролы
18755	ВК№10/1	ИЖС Сибирская51	20,32	0,025	114,2	115,06	0,0025	0,01	0	0,001	0,04	0,0052	Фролы
18757	ВК№10/1	ИЖС Сибирская30а	28,39	0,025	114,2	112,71	0,0013	0	0	0,001	0,02	0,0026	Фролы
18758	У	ВК№21	33,27	0,05	113,71	113,02	0,011	0,04	0	0	0,01	0,0056	Фролы
18761	У	ИЖС Сибирская30б	25,35	0,025	113,71	112,49	0,0013	0	0	0,001	0,02	0,0026	Фролы
18762	ВК№10/1	У	22,21	0,05	114,2	113,85	0,0173	0,06	0	0	0,02	0,0088	Фролы
18763	У	У	12,34	0,05	113,85	113,71	0,0122	0,04	0	0	0,01	0,0062	Фролы
18766	У	ИЖС Сибирская55	24,71	0,025	113,85	115,14	0,005	0,02	0	0,002	0,08	0,0103	Фролы
18767	ВК№21	У	31,06	0,03	113,02	111,92	0,0034	0,01	0	0,001	0,03	0,0048	Фролы
18768	У	У	38,01	0,03	111,92	110,96	0,0021	0,01	0	0,001	0,02	0,003	Фролы
18771	У	ИЖС Сибирская32а	4,47	0,025	111,92	111,97	0,0013	0	0	0	0,02	0,0026	Фролы
18772	У	У	23,33	0,15	114	114,04	0,1749	0,63	0	0	0	0,0099	Фролы
18774	ВК№22	Многоквартирный жилой дом	35,87	0,1	114,84	115,65	0,084	0,3	0	0	0,01	0,0107	Фролы
18775	У	У	15,38	0,15	114,16	114	0,1845	0,66	0	0	0	0,0104	Фролы
18778	У	Магазин	13,4	0,05	114,16	113,91	0,0199	0,07	0	0	0,02	0,0101	Фролы
18780	ВК№10	ВК№11	55,62	0,05	114,34	114,49	0,0533	0,19	0	0,003	0,05	0,0272	Фролы
18782	ВК№11	ВК12	39,01	0,05	114,49	114,9	0,0533	0,19	0	0,002	0,05	0,0272	Фролы
18783	У	ВК№13/ПГ	36,99	0,1	116,83	115,07	0,2527	0,91	0	0,001	0,02	0,0322	Фролы
18784	ВК№13/ПГ	ВК№22	60,33	0,05	115,07	114,84	0,306	1,1	0	0,104	1,72	0,1559	Фролы
18786	ВК12	ВК№13/ПГ	39,61	0,05	114,9	115,07	0,0533	0,19	0	0,002	0,05	0,0272	Фролы
18787	У	ВК	36,81	0,15	114	114,4	0,0096	0,03	0	0	0	0,0005	Фролы
18790	У	ОЗ Юбилейная11	46,52	0,05	113,09	112,42	0,0008	0	0	0	0	0,0004	Фролы
18792	ВК	У	27,42	0,05	114,4	113,86	0,0075	0,03	0	0	0,01	0,0038	Фролы
18793	У	У	33,96	0,05	113,86	113,09	0,0039	0,01	0	0	0	0,002	Фролы
18796	У	Магазин	26,61	0,05	113,09	113,19	0,0031	0,01	0	0	0	0,0016	Фролы
18798	У	Магазин	22,26	0,05	113,86	114	0,0036	0,01	0	0	0	0,0018	Фролы
18799	У	У	47,07	0,15	114,57	114,16	0,2044	0,74	0	0	0	0,0116	Фролы
18800	ВК№22	У	33,23	0,15	114,84	114,57	0,2212	0,8	0	0	0	0,0125	Фролы
18803	У	Торговый центр	83,53	0,05	114,57	112,26	0,0168	0,06	0	0,001	0,02	0,0085	Фролы
18805	У	Многоквартирный жилой дом	48,97	0,1	118,94	118,71	0,0532	0,19	0	0	0	0,0068	Фролы
18807	ВК№15	ВК№14	36,56	0,1	119,89	118,48	0,3772	1,36	0	0,002	0,04	0,048	Фролы
18809	ВК№15	У	46,39	0,1	119,89	118,94	0,0517	0,19	0	0	0	0,0066	Фролы
18811	У	Многоквартирный жилой дом	15,58	0,1	118,94	118,85	0,0221	0,08	0	0	0	0,0028	Фролы
18813	У	Многоквартирный жилой дом	21,08	0,1	118,94	119,06	0,0296	0,11	0	0	0	0,0038	Фролы
18817	ВК№16/1	ВК№25	15,04	0,1	119,81	119,9	0,3089	1,11	0	0	0,03	0,0393	Фролы
18819	ВК№17/ПГ	ВК№16/1	64,33	0,1	119,37	119,81	0,3678	1,32	0	0,003	0,04	0,0468	Фролы
18820	ВК№18/ПГ	ВК№17/ПГ	64,29	0,1	118,86	119,37	0,4636	1,67	0	0,004	0,07	0,059	Фролы
18823	ВК№16/1	Многоквартирный жилой дом	16,55	0,1	119,81	119,38	0,0589	0,21	0	0	0	0,0075	Фролы
18827	ВК№8	Административное здание	24,34	0,05	120,18	120,59	0,0518	0,19	0	0,001	0,05	0,0264	Фролы
18829	ВК№6	ВК№18/ПГ	111,98	0,1	118,18	118,86	0,1304	0,47	0	0,001	0,01	0,0166	Фролы
18831	ВК№19	ВК№18/ПГ	49,88	0,1	118,27	118,86	0,3332	1,2	0	0,002	0,03	0,0424	Фролы
18834	ВК№17/ПГ	У	45,45	0,1	119,37	118,94	0,0958	0,34	0	0	0,01	0,0122	Фролы
18835	У	Многоквартирный жилой дом	6,06	0,1	118,94	119,08	0,0426	0,15	0	0	0	0,0054	Фролы
18837	ВК№19	ВК№19/1	48,61	0,1	118,27	118,53	0,3978	1,43	0	0,002	0,05	0,0506	Фролы
18838	ВК№19/1	Многоквартирный жилой дом	8,73	0,1	118,53	118,73	0,3271	1,18	0	0	0,03	0,0417	Фролы
18841	ВК№19/1	Многоквартирный жилой дом	43,88	0,1	118,53	118,53	0,0706	0,25	0	0	0	0,009	Фролы

Sys	Начало участка	Конец участка	Длина участка, м	Внутренний диаметр трубы, м	Геодезическая отметка начала участка, м	Геодезическая отметка конца участка, м	Расход воды на участке, л/с	Расход воды на участке, м3/ч	Утечка на участке, л/с	Потери напора на участке, м	Удельные линейные потери, мм/м	Скорость движения воды на участке, м/с	Поселение
18842	ВК	У	69,99	0,1	118,41	120,03	0,2904	1,05	0	0,002	0,02	0,037	Фролы
18844	ВК	У	26,11	0,1	120,77	120,03	0,3813	1,37	0	0,001	0,04	0,0485	Фролы
18847	ВК	Многоквартирный жилой дом	19,2	0,1	120,77	120,22	0,162	0,58	0	0	0,01	0,0206	Фролы
18850	ВК	Многоквартирный жилой дом	13,97	0,1	119,79	119,58	0,1877	0,68	0	0	0,01	0,0239	Фролы
18851	ПВК	ВК	47,51	0,1	118,53	119,79	0,731	2,63	0	0,013	0,27	0,0931	Фролы
18853	ВК	ВК	112,09	0,15	119,79	120,77	0,5433	1,96	0	0,001	0,01	0,0307	Фролы
18854	ПВК	ВК	129,81	0,1	118,53	118,41	0,4492	1,62	0	0,014	0,11	0,0572	Фролы
18856	ВК	ВК	203,81	0,15	118,77	118,7	2,3728	8,54	0	0,064	0,32	0,1343	Фролы
18857	ВК	ВК	60,63	0,15	118,7	117,35	1,1927	4,29	0	0,005	0,08	0,0675	Фролы
18859	ВК	ПВК	23,8	0,1	118,7	118,53	1,1801	4,25	0	0,016	0,69	0,1503	Фролы
18861	ВК№6	Многоквартирный жилой дом	64,76	0,1	118,18	116,69	0,0469	0,17	0	0	0	0,006	Фролы
18864	У	Административное здание	27,45	0,05	120,6	120,27	0,0464	0,17	0	0,001	0,05	0,0236	Фролы
18865	У	ВК№8	16,31	0,1	119,64	120,18	0,2181	0,79	0	0	0,01	0,0278	Фролы
18866	ВК№7/ПГ	У	21,27	0,1	120,9	119,64	0,219	0,79	0	0	0,01	0,0279	Фролы
18869	У	ИЖС Садовая5	11,06	0,025	119,64	120,4	0,0008	0	0	0	0,01	0,0017	Фролы
18870	ВК№14	У	39,41	0,1	118,48	116,83	0,2927	1,05	0	0,001	0,02	0,0373	Фролы
18873	У	Многоквартирный жилой дом	18,53	0,1	116,83	116,83	0,04	0,14	0	0	0	0,0051	Фролы
18876	У	ИЖС Сибирская49а	14,08	0,025	116,2	116,48	0,0008	0	0	0	0,01	0,0017	Фролы
18879	ВК№7/ПГ	У	63,2	0,1	120,9	118,63	0,0803	0,29	0	0	0,01	0,0102	Фролы
18880	У	ВК№9	59,82	0,1	118,63	116,3	0,0795	0,29	0	0	0,01	0,0101	Фролы
18882	У	ИЖС Садовая5	8,82	0,025	118,63	118,45	0,0008	0	0	0	0,01	0,0017	Фролы
18883	ВК№25	ВК№16	22,89	0,1	119,9	120,06	0,4289	1,54	0	0,001	0,06	0,0546	Фролы
18884	ВК№16	ВК№15	38,62	0,1	120,06	119,89	0,4289	1,54	0	0,002	0,06	0,0546	Фролы
18886	ВК№3	У	21,4	0,15	117,75	117,56	2,7457	9,88	0	0,009	0,42	0,1554	Фролы
18888	ВК№3	ВК№4	88,97	0,1	117,75	117,26	0,7298	2,63	0	0,021	0,24	0,0929	Фролы
18890	ВК№4	ВК№5/ПГ	48,16	0,1	117,26	116,66	0,6183	2,23	0	0,008	0,17	0,0787	Фролы
18893	ВК№5/ПГ	ИЖС Садовая9	23,14	0,025	116,66	116,78	0,0025	0,01	0	0,001	0,04	0,0051	Фролы
18894	ВК№5/ПГ	У	64,18	0,1	116,66	116,89	0,6158	2,22	0	0,013	0,2	0,0784	Фролы
18895	У	ВК№6	48,61	0,1	116,89	118,18	0,5896	2,12	0	0,009	0,18	0,0751	Фролы
18898	У	Детский сад	34,06	0,1	116,89	117,21	0,0262	0,09	0	0	0	0,0033	Фролы
18900	ВК№3	ПЗ Садовая18	57,55	0,05	117,75	117,66	0,0352	0,13	0	0,002	0,04	0,0179	Фролы
18902	ВК№4	ВК№29	75,76	0,1	117,26	116,69	0,1115	0,4	0	0,001	0,01	0,0142	Фролы
18905	ВК№29	ИЖС Луговая2	10,1	0,025	116,69	116,53	0,0013	0	0	0	0,02	0,0026	Фролы
18906	ВК№29	ВК№30	30,77	0,1	116,69	116,22	0,1102	0,4	0	0	0,01	0,014	Фролы
18909	ВК№30	ИЖС Луговая1	30,6	0,025	116,22	116,56	0,0013	0	0	0,001	0,02	0,0026	Фролы
18910	ВК№30	ВК№31	35,62	0,1	116,22	115,08	0,109	0,39	0	0	0,01	0,0139	Фролы
18912	ВК№31	ВК№32	31,2	0,1	115,08	113,94	0,1052	0,38	0	0	0,01	0,0134	Фролы
18915	ВК№31	ИЖС Луговая3	26,39	0,025	115,08	115,38	0,0013	0	0	0,001	0,02	0,0026	Фролы
18917	ВК№31	ИЖС Луговая6	13,08	0,025	115,08	114,97	0,0025	0,01	0	0,001	0,04	0,0051	Фролы
18919	ВК№32	ИЖС Луговая5	24,78	0,025	113,94	114,18	0,0025	0,01	0	0,001	0,04	0,0051	Фролы
18921	ВК№32	ИЖС Луговая8	15,72	0,025	113,94	113,83	0,0025	0,01	0	0,001	0,04	0,0051	Фролы
18922	ВК№32	ВК№33	33,77	0,1	113,94	112,71	0,1001	0,36	0	0	0,01	0,0128	Фролы
18923	ВК№33	ВК№34	31,58	0,1	112,71	111,86	0,0951	0,34	0	0	0,01	0,0121	Фролы
18926	ВК№33	ИЖС Луговая7	24,68	0,025	112,71	113,3	0,0025	0,01	0	0,001	0,04	0,0051	Фролы
18928	ВК№33	ИЖС Луговая10	16,46	0,025	112,71	112,78	0,0025	0,01	0	0,001	0,04	0,0051	Фролы
18930	ВК№34	ИЖС Луговая10а	16,46	0,025	111,86	111,65	0,0013	0	0	0	0,02	0,0026	Фролы
18932	ВК№34	ВК№35	29,39	0,1	111,86	111,87	0,0428	0,15	0	0	0	0,0055	Фролы
18934	ВК№35	ИЖС Луговая9	11,9	0,025	111,87	112,18	0,0013	0	0	0	0,02	0,0026	Фролы
18936	ВК№34	ВК№51	23,17	0,05	111,86	111,44	0,051	0,18	0	0,001	0,05	0,026	Фролы
18937	ВК№35	ВК№36	58,09	0,1	111,87	112,62	0,0415	0,15	0	0	0	0,0053	Фролы
18940	ВК№37	ИЖС Луговая13	12,6	0,025	112,77	112,97	0,0025	0,01	0	0,001	0,04	0,0051	Фролы
18942	ВК№36	ИЖС Луговая11	14,17	0,025	112,62	113	0,0013	0	0	0	0,02	0,0026	Фролы
18943	ВК№51	ВК№50	11,45	0,05	111,44	111,56	0,0215	0,08	0	0	0,02	0,0109	Фролы
18945	ВК№50	ИЖС Луговая14	17,87	0,025	111,56	111,28	0,0025	0,01	0	0,001	0,04	0,0051	Фролы
18946	ВК№50	ВК№49	39,84	0,05	111,56	112,09	0,0189	0,07	0	0,001	0,02	0,0096	Фролы
18949	ВК№6	У	58,8	0,1	118,18	119,36	0,4123	1,48	0	0,003	0,05	0,0525	Фролы
18950	У	ВК№7/ПГ	84,31	0,1	119,36	120,9	0,3897	1,4	0	0,004	0,05	0,0496	Фролы
18952	У	Административное здание	37,58	0,05	119,36	118,64	0,0225	0,08	0	0,001	0,02	0,0115	Фролы
18954	ВК№7/ПГ	Многоквартирный жилой дом	56,47	0,1	120,9	120,59	0,0905	0,33	0	0	0,01	0,0115	Фролы
18955	ВК№14	У	13,65	0,05	118,48	118,5	0,0092	0,03	0	0	0,01	0,0047	Фролы
18956	У	Административное здание	8,09	0,05	118,5	118,34	0,0076	0,03	0	0	0,01	0,0039	Фролы
18959	У	Административное здание	10,68	0,05	118,5	118,88	0,0016	0,01	0	0	0	0,0008	Фролы
18960	У	ВК№25	52,87	0,1	120,6	119,9	0,12	0,43	0	0	0,01	0,0153	Фролы
18961	ВК№8	У	44,63	0,1	120,18	120,6	0,1664	0,6	0	0	0,01	0,0212	Фролы
18965	У	ИЖС Клубная33	14,7	0,025	111,26	111,69	0,0008	0	0	0	0,01	0,0017	Фролы
18966	ВК	У	26,73	0,05	111,02	111,26	0,0172	0,06	0	0	0,02	0,0088	Фролы
18967	ВК№51	ВК	73,26	0,05	111,44	111,02	0,0185	0,07	0	0,001	0,02	0,0094	Фролы
18970	ВК	ИЖС Клубная35а	14,67	0,025	111,02	110,57	0,0013	0	0	0	0,02	0,0026	Фролы
18972	ВК№51	ИЖС Луговая12	19,63	0,025	111,44	110,86	0,0025	0,01	0	0,001	0,04	0,0051	Фролы
18973	ВК№36	ВК№37	26,82	0,1	112,62	112,77	0,0403	0,15	0	0	0	0,0051	Фролы
18976	ВК	У	37,36	0,1	118,77	118,08	0,3699	1,33	0	0,002	0,04	0,0471	Фролы
18978	У	Многоквартирный жилой дом	22,81	0,1	118,08	117,74	0,1836	0,66	0	0	0,01	0,0234	Фролы

Sys	Начало участка	Конец участка	Длина участка, м	Внутренний диаметр трубы, м	Геодезическая отметка начала участка, м	Геодезическая отметка конца участка, м	Расход воды на участке, л/с	Расход воды на участке, м3/ч	Утечка на участке, л/с	Потери напора на участке, м	Удельные линейные потери, мм/м	Скорость движения воды на участке, м/с	Поселение
18980	У	Многоквартирный жилой дом	43,95	0,1	118,08	118,14	0,1863	0,67	0	0,001	0,01	0,0237	Фролы
18981	ВК№20	ВК№19	46,21	0,1	117,23	118,27	0,731	2,63	0	0,011	0,24	0,0931	Фролы
18984	ВК№20	У	21,09	0,028	117,23	117,37	0,0044	0,02	0	0,001	0,05	0,0072	Фролы
18985	У	ИЖС Центральная21а	48,99	0,025	117,37	117,65	0,0022	0,01	0	0,002	0,04	0,0045	Фролы
18988	У	ИЖС Центральная21	7,81	0,025	117,37	117,21	0,0022	0,01	0	0	0,04	0,0045	Фролы
18989	У	ВК№20	43,11	0,1	116,29	117,23	0,7377	2,66	0	0,011	0,24	0,0939	Фролы
18990	ВК№3	У	116,88	0,1	117,75	116,29	0,7407	2,67	0	0,029	0,25	0,0943	Фролы
18993	У	ИЖС Центральная23а	46,25	0,025	116,29	117,03	0,0022	0,01	0	0,002	0,04	0,0045	Фролы
18995	ВК№20	ИЖС Центральная10а	22,19	0,025	117,23	117,42	0,0022	0,01	0	0,001	0,04	0,0045	Фролы
18997	У	ИЖС Центральная10	22,35	0,025	116,29	116,91	0,0008	0	0	0	0,01	0,0017	Фролы
19003	У	ИЖС Садовая13	15,6	0,025	117,56	117,75	0,0013	0	0	0	0,02	0,0026	Фролы
19006	Фролы Камера переключения с водовода ООО "Новогор-Прика	Фролы Камера переключения с водовода ООО "Новогор-Прика	17,92	0,25	120	120	-0,0018	-0,01	0	0	0	0	Фролы
19008	ВК	ВК	64,24	0,15	119,84	119,66	1,6885	6,08	0	0,01	0,16	0,0955	Фролы
19009	ВК	ВК	100,63	0,15	119,84	120,72	1,3883	5	0	0,011	0,11	0,0786	Фролы
19010	ВК	Многоквартирный жилой дом	16,36	0,1	120,72	120,62	0,1873	0,67	0	0	0,01	0,0238	Фролы
19011	Фролы Камера переключения с водовода ООО "Новогор-Прика	У	9,99	0,25	120	120	5,2436	18,88	0	0,001	0,1	0,1068	Фролы
19012	У	ВК	39,5	0,15	120	119,84	1,5222	5,48	0	0,005	0,13	0,0861	Фролы
19014	У	ВК	37,93	0,15	120	119,84	1,5546	5,6	0	0,005	0,14	0,088	Фролы
19016	У	ВК	155,83	0,15	120	119,23	1,0829	3,9	0	0,011	0,07	0,0613	Фролы
19017	У	ВК	155,55	0,15	120	119,23	1,0839	3,9	0	0,011	0,07	0,0613	Фролы
19019	ВК	ВК	109,78	0,15	119,23	120,42	1,0484	3,77	0	0,007	0,07	0,0593	Фролы
19021	ВК	ВК	46,5	0,15	120,42	119,95	0,6868	2,47	0	0,001	0,02	0,0389	Фролы
19022	ВК	ВК	56,57	0,15	119,95	119,16	0,508	1,83	0	0,001	0,01	0,0287	Фролы
19024	ВК	ВК	67,29	0,15	119,23	118,05	1,1184	4,03	0	0,005	0,07	0,0633	Фролы
19025	ВК	ВК	188,65	0,15	118,05	119,08	0,6867	2,47	0	0,004	0,02	0,0389	Фролы
19026	ВК	Многоквартирный жилой дом	22,2	0,1	118,05	118,75	0,4317	1,55	0	0,001	0,06	0,055	Фролы
19027	ВК	Многоквартирный жилой дом	17,59	0,1	120,42	120,83	0,3616	1,3	0	0,001	0,04	0,046	Фролы
19028	ВК	Многоквартирный жилой дом	18,93	0,1	119,95	119,88	0,1788	0,64	0	0	0,01	0,0228	Фролы
19030	У	У	52,71	0,15	117,56	117,85	2,7444	9,88	0	0,022	0,42	0,1553	Фролы
19032	У	ОЗ Центральная29	7	0,05	117,85	117,96	0,0008	0	0	0	0	0,0004	Фролы
19033	Фролы Камера переключения с водовода ООО "Новогор-Прика	ВК№1	15,01	0,15	120	120	4,2963	15,47	0	0,013	0,88	0,2431	Фролы
19035	ВК№1	ВК№2	77,42	0,15	120	119,19	4,2963	15,47	0	0,068	0,88	0,2431	Фролы
19037	ВК№2	У	42,35	0,05	119,19	119,26	0,0343	0,12	0	0,001	0,03	0,0175	Фролы
19039	ВК№2	ВК	28,63	0,15	119,19	119,09	4,2621	15,34	0	0,025	0,87	0,2412	Фролы
19040	ВК	ВК№3	86,84	0,15	119,09	117,75	4,2514	15,31	0	0,075	0,86	0,2406	Фролы
19042	ВК	Магазин	24,6	0,05	119,09	119,12	0,0107	0,04	0	0	0,01	0,0054	Фролы
19047	ВК	Многоквартирный жилой дом	18,83	0,1	119,08	119,27	0,5088	1,83	0	0,003	0,14	0,0648	Фролы
19049	ВК	Многоквартирный жилой дом	21,61	0,1	119,16	119,41	0,3845	1,38	0	0,001	0,05	0,049	Фролы
19050	ВК	У	21,06	0,1	119,16	119,09	0,1235	0,44	0	0	0,01	0,0157	Фролы
19051	ВК	У	31,15	0,15	119,08	119,09	0,1779	0,64	0	0	0	0,0101	Фролы
19055	ВК	Детский сад	34,98	0,1	126,35	126,38	0,1183	0,43	0	0	0,01	0,0151	Фролы
19057	ВК	Образовательное учреждение	52,96	0,05	126,88	126,2	0,1831	0,66	0	0,017	0,32	0,0932	Фролы
19059	ВК	ВК	115,38	0,15	122,41	125,19	0,5397	1,94	0	0,001	0,01	0,0305	Фролы
19061	ВК	Многоквартирный жилой дом	22,57	0,1	125,19	124,95	0,3501	1,26	0	0,001	0,04	0,0446	Фролы
19062	У	ВК	84,08	0,15	128,15	126,88	0,1831	0,66	0	0	0	0,0104	Фролы
19064	У	У	383,1	0,15	119,09	128,15	0,3014	1,09	0	0,001	0	0,0171	Фролы
19066	У	ВК	162,65	0,15	117,85	118,77	2,7427	9,87	0	0,068	0,42	0,1552	Фролы
19067	У	ИЖС Центральная27	23,97	0,025	117,85	117,39	0,0008	0	0	0	0,01	0,0017	Фролы
19068	У	У	55,37	0,05	103,66	104	0,0017	0,01	0	0	0	0,0009	Фролы
19073	У	ИЖС Сибирская34	28,94	0,025	110,96	109,71	0,0008	0	0	0	0,01	0,0017	Фролы
15308	ВК№45	ВК№44/1	113	0,05	113,15	114,18	0,0038	0,01	0	0	0	0,0019	Фролы
15307	ВК№44	ИЖС Луговая32	27,34	0,025	114,87	114	0,0013	0	0	0,001	0,02	0,0026	Фролы
15304	ВК№45	ИЖС Луговая26	25,76	0,025	113,15	111,74	0,0013	0	0	0,001	0,02	0,0026	Фролы
15302	ВК№45	ИЖС Луговая	24,61	0,025	113,15	112,04	0,0013	0	0	0,001	0,02	0,0026	Фролы
15299	ВК№46	ВК№45	47,97	0,05	113,23	113,15	0,0063	0,02	0	0	0,01	0,0032	Фролы
15298	ВК№47	ИЖС Луговая22	29,01	0,025	113,08	112,52	0,0025	0,01	0	0,001	0,04	0,0051	Фролы
15297	ВК№46	ИЖС Луговая24	21,14	0,025	113,23	112,39	0,0025	0,01	0	0,001	0,04	0,0051	Фролы
15294	ВК№47	ВК№46	70,69	0,05	113,08	113,23	0,0088	0,03	0	0,001	0,01	0,0045	Фролы
15292	ВК№48	ИЖС Луговая18	17,05	0,025	112,44	111,99	0,0025	0,01	0	0,001	0,04	0,0051	Фролы
15290	ВК№49	ИЖС Луговая16	16,69	0,025	112,09	111,65	0,0025	0,01	0	0,001	0,04	0,0051	Фролы
15287	ВК№42	ИЖС Луговая29	16,96	0,025	114,7	115,39	0,0025	0,01	0	0,001	0,04	0,0051	Фролы
15284	ВК№41	ВК№42	57,47	0,1	113,97	114,7	0,0289	0,1	0	0	0	0,0037	Фролы
15283	ВК№41	ИЖС Луговая25	17,44	0,025	113,97	114,61	0,0013	0	0	0	0,02	0,0026	Фролы
15281	ВК№41	ИЖС Луговая27	18,45	0,025	113,97	114,72	0,0013	0	0	0	0,02	0,0026	Фролы
15278	ВК№40	ВК№41	60,79	0,1	113,53	113,97	0,0314	0,11	0	0	0	0,004	Фролы
15277	ВК№40	ИЖС Луговая23	16,57	0,025	113,53	114,18	0,0013	0	0	0	0,02	0,0026	Фролы
15275	ВК№40	ИЖС Луговая21	18,41	0,025	113,53	114,17	0,0013	0	0	0	0,02	0,0026	Фролы
15272	ВК№39	ВК№40	48,13	0,1	113,61	113,53	0,034	0,12	0	0	0	0,0043	Фролы
15271	ВК№39	ИЖС Луговая19	12,89	0,025	113,61	114,11	0,0013	0	0	0	0,02	0,0026	Фролы

Sys	Начало участка	Конец участка	Длина участка, м	Внутренний диаметр трубы, м	Геодезическая отметка начала участка, м	Геодезическая отметка конца участка, м	Расход воды на участке, л/с	Расход воды на участке, м3/ч	Утечка на участке, л/с	Потери напора на участке, м	Удельные линейные потери, мм/м	Скорость движения воды на участке, м/с	Поселение
15268	ВК№38	ВК№39	52,76	0,1	113,55	113,61	0,0352	0,13	0	0	0	0,0045	Фролы
15267	ВК№38	ИЖС Луговая15	15,12	0,025	113,55	113,71	0,0013	0	0	0	0,02	0,0026	Фролы
15264	ВК№38	ИЖС Луговая17	21,05	0,025	113,55	114,03	0,0013	0	0	0	0,02	0,0026	Фролы
15260	ВК№48	ВК№47	51,37	0,05	112,44	113,08	0,0139	0,05	0	0,001	0,01	0,0071	Фролы
15259	ВК№49	ВК№48	25,47	0,05	112,09	112,44	0,0164	0,06	0	0	0,02	0,0084	Фролы
15257	ВК№37	ВК№38	48,48	0,1	112,77	113,55	0,0378	0,14	0	0	0	0,0048	Фролы
15256	У	ИЖС Береговая8	13,8	0,025	103,47	103,9	0,0008	0	0	0	0,01	0,0017	Фролы
15254	У	У	30,77	0,05	103,47	103,66	0,0025	0,01	0	0	0	0,0013	Фролы
15253	У	У	170,19	0,05	106,43	103,47	0,0034	0,01	0	0,001	0	0,0017	Фролы
15251	У	У	100,75	0,05	111,51	106,43	0,0055	0,02	0	0,001	0,01	0,0028	Фролы
15250	У	У	204,06	0,05	106,43	109	0,0021	0,01	0	0	0	0,0011	Фролы
15249	У	У	32,81	0,05	111,26	111,51	0,0164	0,06	0	0,001	0,02	0,0083	Фролы
15248	У	ИЖС Клубная29	8,26	0,025	112,54	112,61	0,0013	0	0	0	0,02	0,0026	Фролы
15245	У	У	19,73	0,05	112,54	113,26	0,0047	0,02	0	0	0	0,0024	Фролы
15244	У	У	26,49	0,05	111,58	112,54	0,006	0,02	0	0	0,01	0,0031	Фролы
15243	У	ИЖС Клубная31	39,99	0,025	113,26	112,8	0,0013	0	0	0,001	0,02	0,0026	Фролы
15240	У	У	32,24	0,05	113,26	114,49	0,0035	0,01	0	0	0	0,0018	Фролы
15239	У	ИЖС Школьная5	15,02	0,025	114,49	114,93	0,0022	0,01	0	0,001	0,04	0,0045	Фролы
15237	У	ИЖС Школьная3	33,36	0,025	114,49	115,59	0,0013	0	0	0,001	0,02	0,0026	Фролы
15233	У	У	20,87	0,05	111,51	111,58	0,0109	0,04	0	0	0,01	0,0056	Фролы
15232	У	У	21,16	0,05	111,58	111,7	0,0049	0,02	0	0	0	0,0025	Фролы
15231	У	ИЖС Клубная12	15,61	0,025	111,7	110,81	0,0008	0	0	0	0,01	0,0017	Фролы
15229	У	ИЖС Клубная27	12,53	0,025	111,7	112,42	0,0013	0	0	0	0,02	0,0026	Фролы
15227	У	ИЖС Клубная25	10,98	0,025	111,68	112,4	0,0008	0	0	0	0,01	0,0017	Фролы
15224	У	У	22,96	0,05	111,7	111,68	0,0028	0,01	0	0	0	0,0014	Фролы
15222	У	У	36,88	0,05	111,68	111,7	0,002	0,01	0	0	0	0,001	Фролы
15221	У	ИЖС Клубная10	8,49	0,025	111,7	111,06	0,0008	0	0	0	0,01	0,0017	Фролы
15218	У	У	144,41	0,05	111,7	112,3	0,0011	0	0	0	0	0,0006	Фролы
15217	ВК№21/2	ИЖС Садовая12/1	19,92	0,025	115,14	116,24	0,0013	0	0	0	0,02	0,0026	Фролы
15214	ВК№21/2	ИЖС Клубная11	21,84	0,025	115,14	113,86	0,0013	0	0	0	0,02	0,0026	Фролы
15213	МКД Сибирская55а	ВК№21/2	32,49	0,025	116,82	115,14	0,0025	0,01	0	0,001	0,04	0,0051	Фролы
15212	У	ИЖС Клубная9	13,08	0,025	112,3	113,33	0	0	0	0	0	0,0006	Фролы
15209	У	ИЖС Клубная49	9,62	0,025	109	109,2	0,0008	0	0	0	0,01	0,0017	Фролы
15206	ВК№55	ИЖС Строителей4	29,47	0,025	108,75	108,45	0,0013	0	0	0,001	0,02	0,0026	Фролы
15204	ВК№55	У	28,05	0,1	108,75	108,84	0,0016	0,01	0	0	0	0,0002	Фролы
15203	У	ИЖС Строителей13	8,38	0,025	108,84	108,93	0,0013	0	0	0	0,02	0,0026	Фролы
15200	ВК№54	У	86,83	0,1	109,69	108,84	0	0	0	0	0	0	Фролы
15199	ВК№54	ИЖС Строителей7	19,22	0,025	109,69	110,45	0,0013	0	0	0	0,02	0,0026	Фролы
15196	ВК№53	ВК№54	34,33	0,1	110,25	109,69	0,001	0	0	0	0	0,0001	Фролы
15195	ВК№52/ПГ	ИЖС Строителей1	14,95	0,025	109,75	109,72	0,0025	0,01	0	0,001	0,04	0,0051	Фролы
18685	ВК№72	ВК№75	139,62	0,15	117,95	116,4	0,0944	0,34	0	0	0	0,0053	Фролы
18684	ВК№74	Многokвартирный жилой дом	14	0,1	117,59	117,45	0,1553	0,56	0	0	0,01	0,0198	Фролы
18682	ВК№74	Многokвартирный жилой дом	41,07	0,1	117,59	117,24	0,1546	0,56	0	0	0,01	0,0197	Фролы
18680	ВК№72	ВК№74	17,84	0,1	117,95	117,59	0,3099	1,12	0	0	0,03	0,0395	Фролы
18677	ВК№77	Многokвартирный жилой дом	29,34	0,1	116,76	116,8	0,1694	0,61	0	0	0,01	0,0216	Фролы
18675	ВК№77	Многokвартирный жилой дом	20,3	0,1	116,76	116,55	0,1012	0,36	0	0	0,01	0,0129	Фролы
18673	ВК№76	ВК№77	51,99	0,1	115,71	116,76	0,2706	0,97	0	0,001	0,02	0,0345	Фролы
18670	ВК№72/ПГ	ВК	94,34	0,15	116,71	115,08	0,4261	1,53	0	0,001	0,01	0,0241	Фролы
19139	ВК	ПЗ Фермерская5а	420,57	0,05	115,76	117,46	0,0704	0,25	0	0,03	0,07	0,0359	Фролы
19138	ВК	Многokвартирный жилой дом	18,62	0,1	125	124,29	0,1896	0,68	0	0	0,01	0,0241	Фролы
19133	ВК	Многokвартирный жилой дом	24,12	0,1	122,03	121,55	0,4097	1,47	0	0,001	0,05	0,0522	Фролы
19129	ВК	ВК	145,34	0,15	125,19	125	0,1896	0,68	0	0	0	0,0107	Фролы
19128	У	ВК	224,29	0,15	128,15	126,35	0,1183	0,43	0	0	0	0,0067	Фролы
19127	ВК	Многokвартирный жилой дом	15,57	0,1	121,99	122,37	0,409	1,47	0	0,001	0,05	0,0521	Фролы
19124	ВК	ВК	44,53	0,15	122,41	121,99	0,2516	0,91	0	0	0	0,0142	Фролы
19123	ВК	ВК	115,63	0,15	118,4	121,99	0,1574	0,57	0	0	0	0,0089	Фролы
19122	ВК	Многokвартирный жилой дом	23,72	0,1	118,4	118,2	0,4732	1,7	0	0,002	0,07	0,0603	Фролы
19120	ВК	ВК	74,87	0,15	115,76	118,4	0,6306	2,27	0	0,001	0,02	0,0357	Фролы
19119	ВК	ВК	122,58	0,15	120,72	122,03	1,2011	4,32	0	0,01	0,08	0,068	Фролы
19117	ВК	ВК	46,3	0,15	122,03	122,41	0,7913	2,85	0	0,002	0,04	0,0448	Фролы
19116	ВК	ВК	77,64	0,15	117,36	115,76	0,701	2,52	0	0,002	0,02	0,0397	Фролы
19115	ВК	Многokвартирный жилой дом	13,46	0,1	117,36	117,67	0,4412	1,59	0	0,001	0,06	0,0562	Фролы
19113	ВК	Многokвартирный жилой дом	12,2	0,1	118,71	118,85	0,3346	1,2	0	0	0,03	0,0426	Фролы
19112	ВК	Многokвартирный жилой дом	11,98	0,1	119,66	119,8	0,2117	0,76	0	0	0,01	0,027	Фролы
19108	ВК	ВК	47,74	0,15	119,66	118,71	1,4768	5,32	0	0,006	0,13	0,0836	Фролы
19106	ВК	ВК	51,57	0,15	118,71	117,36	1,1421	4,11	0	0,004	0,08	0,0646	Фролы
485	ПВК	ПВК	88,59	0,225									Фролы
481	ПВК	Перспективная застройка с. Фролы	77,06	0,05	115,62	117,41			0		0		Фролы
478	П-Гидрант - с. Фролы	ПВК	169,59	0,05	128,46	131,11	1,135	4,09	0	3,217	17,24	0,578	Фролы
19104	У	Гараж	15,56	0,05	119,6	119,65	0,0036	0,01	0	0	0	0,0018	Фролы
19102	У	Промышленное здание	69,4	0,05	119,6	119,1	0,0086	0,03	0	0,001	0,01	0,0044	Фролы

Sys	Начало участка	Конец участка	Длина участка, м	Внутренний диаметр трубы, м	Геодезическая отметка начала участка, м	Геодезическая отметка конца участка, м	Расход воды на участке, л/с	Расход воды на участке, м3/ч	Утечка на участке, л/с	Потери напора на участке, м	Удельные линейные потери, мм/м	Скорость движения воды на участке, м/с	Поселение
19101	У	У	57,25	0,05	119,26	119,6	0,0122	0,04	0	0,001	0,01	0,0062	Фролы
19100	У	ПЗ Садовая22	13,82	0,05	119,26	119,41	0,0212	0,08	0	0	0,02	0,0108	Фролы
19099	У	ПЗ Садовая22/1	37,8	0,05	119,26	118,8	0,0008	0	0	0	0	0,0004	Фролы
19092	У	ИЖС Береговая10	11,36	0,025	103,66	103,64	0,0008	0	0	0	0,01	0,0017	Фролы
19090	У	ИЖС Береговая12	17,21	0,025	104	104	0,0008	0	0	0	0,01	0,0017	Фролы
19087	У	ИЖС Береговая16а	74,93	0,025	104	104,37	0,0008	0	0	0,001	0,01	0,0017	Фролы
19085	У	ИЖС Сибирская59	16,91	0,025	114,14	112,9	0,0008	0	0	0	0,01	0,0017	Фролы
19083	У	МКД Сибирская55а	78,8	0,025	114,14	116,82	0,0067	0,02	0	0,009	0,11	0,0137	Фролы
19082	ВК№21	У	25,19	0,025	113,02	114,14	0,0076	0,03	0	0,003	0,12	0,0155	Фролы
19080	У	У	62,44	0,028	112,3	110,75	0,0008	0	0	0,001	0,01	0,0014	Фролы
19079	У	ИЖС Клубная2	9,58	0,025	110,75	111,31	0,0008	0	0	0	0,01	0,0017	Фролы
19076	У	ИЖС Сибирская32б	8,9	0,025	110,96	111,15	0,0013	0	0	0	0,02	0,0026	Фролы
18667	ВК№14/1	Многokвартирный жилой дом	54,38	0,1	117,97	117,25	0,0368	0,13	0	0	0	0,0047	Фролы
18663	ВК№14	ВК№14/1	35,61	0,1	118,48	117,97	0,0753	0,27	0	0	0	0,0096	Фролы
18662	ВК№14/1	Многokвартирный жило дом	32,9	0,1	117,97	117,07	0,0386	0,14	0	0	0	0,0049	Фролы
18659	ВК№22	ПЗ КНС-1	17,92	0,05	114,84	114,11	0,0008	0	0	0	0	0,0004	Фролы
18656	ПВК	ИЖС Вишневая2	21,02	0,025	121,6	122,07	0,0008	0	0	0	0,01	0,0017	Фролы
18654	ПВК	ИЖС Набережная5	20,51	0,025	121,6	121,1	0,0013	0	0	0	0,02	0,0026	Фролы
18651	ПВК	Уз	12,32	0,05	121,6	121,16	0	0	0	0	0	0	Фролы
18649	ВК	ПВК	829,58	0,05	114,4	121,6	0,0021	0,01	0	0,002	0	0,0011	Фролы
15377	У	ИЖС Луговая39	61	0,025	113,77	111,61	0,0013	0	0	0,001	0,02	0,0026	Фролы
15375	У	У	7,97	0,1	114,13	113,77	0,0163	0,06	0	0	0	0,0021	Фролы
15373	ВК№43	У	8,46	0,1	114,43	114,13	0,0188	0,07	0	0	0	0,0024	Фролы
15371	ВК№42	ВК№42/1	20,46	0,1	114,7	115,04	0,0264	0,1	0	0	0	0,0034	Фролы
15369	ВК№43	ИЖС Луговая35	22,77	0,025	114,43	114,03	0,0025	0,01	0	0,001	0,04	0,0051	Фролы
15366	ВК№43	У	67,98	0,028	114,43	115,12	0,0038	0,01	0	0,003	0,04	0,0062	Фролы
15365	ВК№42/1	ВК№43	42,68	0,1	115,04	114,43	0,0251	0,09	0	0	0	0,0032	Фролы
15364	У	ИЖС Луговая35а	16,8	0,025	115,12	114,39	0,0025	0,01	0	0,001	0,04	0,0051	Фролы
15362	У	ИЖС Луговая33а	12,09	0,025	115,12	115,67	0,0013	0	0	0	0,02	0,0026	Фролы
15359	У	ИЖС Луговая34	31,13	0,025	114,13	113,37	0,0025	0,01	0	0,001	0,04	0,0051	Фролы
15357	У	ИЖС Новая8	322,13	0,03	109	106,18	0,0013	0	0	0,003	0,01	0,0018	Фролы
477	ПВК	П-Гидрант - с. Фролы	61,06	0,06	130,31	130,57	1,7827	6,42	0	1,069	15,91	0,6305	Фролы
476	ПВК	ПВК	97,11	0,05	131,02	130,31	0,6994	2,52	0	0,715	6,7	0,3562	Фролы
475	ПВК	ПВК	250,08	0,05	126,15	130,31	1,0833	3,9	0	4,33	15,74	0,5517	Фролы
473	ПВК	ПВК	322,2	0,1	127,65	131,11	5,9024	21,25	0	3,99	11,26	0,7515	Фролы
472	ПВК	Перспективная зона застройки с. Фролы	32,46	0,075	132,13	132,48	2,7069	9,74	0	0,396	11,1	0,6127	Фролы
469	ПВК	П-Гидрант - с. Фролы	123,33	0,05	132,13	133,43	0,7524	2,71	0	1,047	7,72	0,3832	Фролы
468	ПВК	ПВК	115,72	0,08	131,11	132,13	3,4593	12,45	0	1,627	12,78	0,6882	Фролы
467	ПВК	Перспективная зона застройки с. Фролы	31,82	0,075	132,34	131,98	2,7069	9,74	0	0,388	11,1	0,6127	Фролы
464	ПВК	ПВК	124,94	0,05	132,34	134,46	0,1718	0,62	0	0,038	0,28	0,0875	Фролы
463	ПВК	ПВК	132,57	0,075	131,02	132,34	2,8787	10,36	0	1,826	12,52	0,6516	Фролы
462	ПВК	Перспективная зона застройки с. Фролы	31,74	0,075	131,71	131,89	2,7069	9,74	0	0,387	11,1	0,6127	Фролы
459	ПВК	ПВК	117,69	0,06	131,71	135,88	1,4366	5,17	0	1,349	10,42	0,5081	Фролы
458	П-Гидрант - с. Фролы	ПВК	120,11	0,05	130,57	131,71	1,2703	4,57	0	2,843	21,51	0,6469	Фролы
457	ПВК	ПВК	111,43	0,05	134,46	135,88	0,9242	3,33	0	1,413	11,53	0,4707	Фролы
456	П-Гидрант - с. Фролы	ПВК	113,83	0,05	133,43	134,46	0,7524	2,71	0	0,967	7,72	0,3832	Фролы
453	П-Гидрант - с. Фролы	ПВК	370,11	0,05	130,57	135,88	0,5124	1,84	0	1,494	3,67	0,261	Фролы
450	ПВК	ПВК	118,22	0,08	131,11	131,02	3,5781	12,88	0	1,776	13,66	0,7118	Фролы
446	ПВК	ПВК	166,95	0,2	129,66	127,65	17,4887	62,96	0	0,459	2,5	0,5567	Фролы
445	П-Гидрант - с. Фролы	ПВК	150,3	0,125	126,15	128,46	9,2093	33,15	0	1,379	8,34	0,7504	Фролы
444	ПВК	Перспективная застройка с. Фролы	43,32	0,06	121,73	120,45	1,9088	6,87	0	0,867	18,2	0,6751	Фролы
441	ПВК	ПВК	138,54	0,2									Фролы
440	П-Гидрант - с. Фролы	ПВК	159,13	0,2	123,21	121,73	1,9088	6,87	0	3,186	18,2	0,6751	Фролы
438	ПВК	П-Гидрант - с. Фролы	114,2	0,2	128,46	129,66	17,4887	62,96	0	0,314	2,5	0,5567	Фролы
437	ПВК	Перспективная застройка с. Фролы	42,44	0,06	127,66	128,46	1,9088	6,87	0	0,85	18,2	0,6751	Фролы
434	П-Гидрант - с. Фролы	ПВК	126,88	0,2	125,99	127,66	25,2999	91,08	0	0,721	5,17	0,8053	Фролы
433	ПВК	ПВК	137,21	0,2	127,66	127,65	23,3911	84,21	0	0,668	4,43	0,7446	Фролы
432	ПВК	Перспективная застройка с. Фролы	42,79	0,06	128,23	128,92	1,9088	6,87	0	0,857	18,2	0,6751	Фролы
429	ПВК	ПВК	128,88	0,2	128,23	127	5,2357	18,85	0	1,26	8,89	0,6666	Фролы
428	П-Гидрант - с. Фролы	ПВК	108,4	0,2	128,46	128,23	7,1445	25,72	0	0,603	5,06	0,5822	Фролы
427	ПВК	Перспективная застройка с. Фролы	39,95	0,06	121,4	122,21	1,9088	6,87	0	0,8	18,2	0,6751	Фролы
424	ПВК	У	108,19	0,2									Фролы
423	ПВК	ПВК	128,73	0,2	121,83	121,4	1,9088	6,87	0	2,577	18,2	0,6751	Фролы
422	ПВК	Перспективная застройка с. Фролы	35,6	0,06	124,03	124,72	1,9088	6,87	0	0,713	18,2	0,6751	Фролы

Sys	Начало участка	Конец участка	Длина участка, м	Внутренний диаметр трубы, м	Геодезическая отметка начала участка, м	Геодезическая отметка конца участка, м	Расход воды на участке, л/с	Расход воды на участке, м3/ч	Утечка на участке, л/с	Потери напора на участке, м	Удельные линейные потери, мм/м	Скорость движения воды на участке, м/с	Поселение
419	ПВК	ПВК	145,44	0,05	124,03	121,83	0,8123	2,92	0	1,434	8,96	0,4137	Фролы
418	ПВК	ПВК	141,34	0,075	125,36	124,03	2,7211	9,8	0	1,743	11,21	0,6159	Фролы
417	ПВК	Перспективная застройка с. Фролы	34,84	0,06	124,68	124,99	1,9088	6,87	0	0,698	18,2	0,6751	Фролы
414	ПВК	ПВК	116,48	0,05	124,68	125,36	0,8354	3,01	0	1,213	9,47	0,4255	Фролы
413	ПВК	ПВК	86,3	0,075	124,34	124,68	2,7442	9,88	0	1,082	11,4	0,6212	Фролы
412	ПВК	Перспективная застройка с. Фролы	35,33	0,06	123,33	123,94	1,9088	6,87	0	0,707	18,2	0,6751	Фролы
409	ПВК	П-Гидрант - с. Фролы	41,65	0,06	123,33	123,64	1,5641	5,63	0	0,564	12,31	0,5532	Фролы
408	ПВК	ПВК	173,02	0,08	123,92	123,33	3,4729	12,5	0	2,451	12,88	0,6909	Фролы
407	ПВК	Перспективная застройка с. Фролы	37,44	0,06	123,92	124,12	1,9088	6,87	0	0,75	18,2	0,6751	Фролы
404	ПВК	ПВК	69,04	0,1	124,34	123,92	5,3817	19,37	0	0,713	9,39	0,6852	Фролы
403	ПВК	Перспективная застройка с. Фролы	35,93	0,06	121,67	122,68	1,9088	6,87	0	0,719	18,2	0,6751	Фролы
400	ПВК	ПВК	130,55	0,05	121,67	118,88	0,3753	1,35	0	0,29	2,02	0,1912	Фролы
399	П-Гидрант - с. Фролы	ПВК	127	0,075	123,64	121,67	2,2841	8,22	0	1,111	7,95	0,517	Фролы
398	П-Гидрант - с. Фролы	У	172,54	0,2									Фролы
396	ВК	П-Гидрант - с. Фролы	106,9	0,2									Фролы
393	ПВК	ПВК	76,59	0,2									Фролы
391	П-Гидрант - с. Фролы	ПВК	211,13	0,2	121,83	123,21	0,7212	2,6	0	1,651	7,11	0,3673	Фролы
389	ПВК	П-Гидрант - с. Фролы	336,99	0,2	127	123,21	2,63	9,47	0	3,887	10,49	0,5953	Фролы
388	ПВК	ПВК	208,44	0,075	125,36	127	2,6057	9,38	0	2,361	10,3	0,5898	Фролы
384	ПВК	ПВК	154,66	0,2	118,88	121,83	0,3753	1,35	0	0,344	2,02	0,1912	Фролы
383	ПВК	П-Гидрант - с. Фролы	183,76	0,05	123,64	125,36	0,72	2,59	0	1,432	7,09	0,3667	Фролы
378	ПВК	ПВК	76,85	0,125	126,15	124,34	8,1259	29,25	0	0,551	6,52	0,6622	Фролы
377	ПВК	ПВК	416,91	0,2									Фролы
15356	У	ВК№27	177,82	0,1	113,77	108,9	0,015	0,05	0	0	0	0,0019	Фролы
15355	ВК№42/1	ИЖС Луговая31	15,25	0,025	115,04	115,3	0,0013	0	0	0	0,02	0,0026	Фролы
15354	ВК№58	ИЖС Строителей14	25,57	0,025	108,47	107,41	0,0008	0	0	0	0,01	0,0017	Фролы
15352	ВК№27	ВК№58	57,8	0,1	108,9	108,47	0,0138	0,05	0	0	0	0,0018	Фролы
15351	ВК№58	У	22,93	0,1	108,47	108,02	0,0129	0,05	0	0	0	0,0016	Фролы
15349	ВК№27	ИЖС Строителей27	16,03	0,025	108,9	109,82	0,0013	0	0	0	0,02	0,0026	Фролы
15346	ВК№57/ПГ	ИЖС Строителей21	13,59	0,025	108,48	108,54	0,0013	0	0	0	0,02	0,0026	Фролы
15343	У	ВК№57/ПГ	25,73	0,1	108,02	108,48	0,0117	0,04	0	0	0	0,0015	Фролы
15342	ВК№57/ПГ	У	29,16	0,1	108,48	108,86	0,0079	0,03	0	0	0	0,001	Фролы
15341	У	ИЖС Строителей12	24,55	0,025	108,02	107,13	0,0013	0	0	0,001	0,02	0,0026	Фролы
15338	ВК№57/ПГ	ИЖС Строителей10	26,2	0,025	108,48	107,75	0,0025	0,01	0	0,001	0,04	0,0051	Фролы
15336	У	ИЖС Строителей8	24,96	0,025	108,86	108,44	0,0013	0	0	0,001	0,02	0,0026	Фролы
15333	У	ВК№56	38,11	0,1	108,86	108,98	0,0066	0,02	0	0	0	0,0008	Фролы
15332	ВК№56	ИЖС Строителей6	26,49	0,025	108,98	108,34	0,0013	0	0	0,001	0,02	0,0026	Фролы
15330	ВК№56	ИЖС Строителей	12,65	0,025	108,98	109,18	0,0017	0,01	0	0	0,03	0,0034	Фролы
15327	ВК№56	ВК№55	36,85	0,1	108,98	108,75	0,0037	0,01	0	0	0	0,0005	Фролы
15326	ВК№55	ИЖС Строителей15	11,86	0,025	108,75	108,87	0,0008	0	0	0	0,01	0,0017	Фролы
15322	ВК№52/ПГ	ВК№53	47,1	0,1	109,75	110,25	0,006	0,02	0	0	0	0,0008	Фролы
15321	ВК№51	ВК№52/ПГ	102,73	0,1	111,44	109,75	0,0085	0,03	0	0	0	0,0011	Фролы
15320	ВК№53	ИЖС Строителей5	13,02	0,025	110,29	110,29	0,0025	0,01	0	0,001	0,04	0,0051	Фролы
15318	ВК№53	ИЖС Строителей3	13,04	0,025	110,25	110,38	0,0025	0,01	0	0,001	0,04	0,0051	Фролы
15314	ВК№47	ИЖС Луговая20	21,63	0,025	113,08	112,31	0,0025	0,01	0	0,001	0,04	0,0051	Фролы
15312	ВК№44/1	ИЖС Луговая30	25,15	0,025	114,18	113,21	0,0025	0,01	0	0,001	0,04	0,0051	Фролы
15309	ВК№44/1	ВК№44	26,14	0,05	114,18	114,87	0,0013	0	0	0	0	0,0006	Фролы
2132	ПВК	ПВК	32,45	0,06	105,29	105,16	1,8709	6,74	0	0,625	17,5	0,6617	Хмели
2130	ПВК	Перспективная зона застройки д. Песьянка	114,82	0,05	103,83	104,03	0,6236	2,25	0	0,677	5,36	0,3176	Хмели
2128	ПВК	Перспективная зона застройки д. Песьянка	41,29	0,05	103,83	103,93	0,6236	2,25	0	0,244	5,36	0,3176	Хмели
2126	ПВК	ПВК	183,25	0,05	104,79	103,83	1,2472	4,49	0	4,184	20,75	0,6352	Хмели
2124	ПВК	Перспективная зона застройки д. Песьянка	46,11	0,05	104,79	104,71	0,6236	2,25	0	0,272	5,36	0,3176	Хмели
2122	ПВК	ПВК	18,75	0,06	105,16	104,79	1,8709	6,74	0	0,361	17,5	0,6617	Хмели
10749	ПВК	У	12,4	0,05	105,29	105,39	0,016	0,06	0	0	0,02	0,0081	Хмели
10747	Хмели Сквaziна	ПВК	10,95	0,1	105,25	105,29	0,04	0,14	0	0	0	0,0051	Хмели
10753	У	Потребитель	19,76	0,025	105,39	105,61	0,008	0,03	0	0,003	0,13	0,0163	Хмели
10755	ПВК	ВК	35,38	0,05	105,29	105,5	0,024	0,09	0	0,001	0,02	0,0122	Хмели
10757	ВК	шоссе Космонавтов, 316В/5	17,19	0,025	105,5	105,65	0,008	0,03	0	0,002	0,13	0,0163	Хмели
10759	ВК	У	10,66	0,05	105,5	105,46	0,016	0,06	0	0	0,02	0,0081	Хмели
10761	У	шоссе Космонавтов, 314А	8,83	0,025	105,46	105,37	0,008	0,03	0	0,001	0,13	0,0163	Хмели
10763	У	шоссе Космонавтов, 320Б	104,68	0,025	105,46	105,53	0,008	0,03	0	0,015	0,13	0,0163	Хмели
10751	У	шоссе Космонавтов, 316Д	12,42	0,025	105,39	105,45	0,008	0,03	0	0,002	0,13	0,0163	Хмели
25904	Уз5	ИЖС ул. Центральная, д. 17	34,3	0,1	188,43	188,98	0,0111	0,04	0	0	0	0,0014	Челяба
25903	ВК 3	Уз3	60,24	0,1	187,12	187,8	0,0472	0,17	0	0	0	0,006	Челяба
25909	Уз 1	Заглушка	150,04	0,1	188,42	188,06	0	0	0	0	0	0	Челяба

Sys	Начало участка	Конец участка	Длина участка, м	Внутренний диаметр трубы, м	Геодезическая отметка начала участка, м	Геодезическая отметка конца участка, м	Расход воды на участке, л/с	Расход воды на участке, м3/ч	Утечка на участке, л/с	Потери напора на участке, м	Удельные линейные потери, мм/м	Скорость движения воды на участке, м/с	Поселение
25899	Уз4	Уз5	24,37	0,1	188,18	188,43	0,0236	0,08	0	0	0	0,003	Челяба
25897	Уз4	ИЖС ул. Центральная, д. 21	11,09	0,1	188,18	188,28	0,0111	0,04	0	0	0	0,0014	Челяба
25895	Уз3	Уз4	35,9	0,1	187,8	188,18	0,0347	0,12	0	0	0	0,0044	Челяба
25893	Уз3	ИЖС ул. Центральная, д. 23	11,84	0,1	187,8	187,88	0,0125	0,05	0	0	0	0,0016	Челяба
25890	Уз2	ИЖС ул. Центральная, д. 26	20,02	0,1	184,72	183,61	0,0014	0,01	0	0	0	0,0002	Челяба
25888	Уз2	ИЖС ул. Центральная, д. 24	23,9	0,1	184,72	184,65	0,0028	0,01	0	0	0	0,0004	Челяба
25886	ВК 2	Уз2	106,92	0,1	187,23	184,72	0,0042	0,02	0	0	0	0,0005	Челяба
25884	ВК 2	ВК 3	24,98	0,1	187,23	187,12	0,0472	0,17	0	0	0	0,006	Челяба
25882	Уз 1	ВК 2	161,2	0,1	188,42	187,23	0,0514	0,18	0	0,001	0	0,0065	Челяба
25910	Челяба СКВ №4646	ОК	49,16	0,1	200,53	200,19	0	0	0	0	0	0	Челяба
25911	ОК	Вк 1	3,58	0,1	200,19	200,21	0	0	0	0	0	0	Челяба
25913	Челяба СКВ №4645	ОК	32,05	0,1	201,24	200,34	0,0514	0,18	0	0	0	0,0065	Челяба
25914	ОК	Вк 1	4,43	0,1	200,34	200,21	0,0514	0,18	0	0	0	0,0065	Челяба
25916	Вк 1	ВБР-25У-12 Челябин	3,27	0,1	200,21	202,89	0,0514	0,18	0	0	0	0,0065	Челяба
25917	ВБР-25У-12 Челябин	Уз 1	320,83	0,1	202,89	188,42	0,0514	0,18	0	0,001	0	0,0065	Челяба
25901	Уз5	ИЖС ул. Центральная, д. 19	9,81	0,1	188,43	188,64	0,0125	0,05	0	0	0	0,0016	Челяба
1907	ПВК	ПВК	476,71	0,063									Чуваки
1905	Чуваки Сквжина №1 усл.	ПВК	76,13	0,063									Чуваки
8100	ПВК	Многokвартирный жилой дом	45,67	0,025	132,43	132,07	0,0514	0,18	0	0,042	0,83	0,1046	Чуваки
8097	ВК	Частный дом	223,63	0,025	132,35	131,9	0,02	0,07	0	0,079	0,32	0,0407	Чуваки
8096	ВК	Частный дом	15,79	0,025	132,35	131,58	0,02	0,07	0	0,006	0,32	0,0407	Чуваки
8094	ВК	ВК	73,97	0,05	133,87	132,35	0,04	0,14	0	0,003	0,04	0,0204	Чуваки
8092	ВК	Голубинная, 15	18,09	0,025	133,87	134,63	0,008	0,03	0	0,003	0,13	0,0163	Чуваки
8090	ВК	ВК	300,36	0,05	133,96	133,87	0,048	0,17	0	0,016	0,05	0,0244	Чуваки
8088	ВК	Голубинная, 14	13,87	0,025	134,29	133,54	0,008	0,03	0	0,002	0,13	0,0163	Чуваки
8086	ВК	Голубинная, 16	12,29	0,025	134,33	133,49	0,008	0,03	0	0,002	0,13	0,0163	Чуваки
8084	ВК	ВК	88,24	0,05	134,29	134,33	0,008	0,03	0	0,001	0,01	0,0041	Чуваки
8082	ВК	ВК	55,62	0,05	134,17	134,29	0,016	0,06	0	0,001	0,02	0,0081	Чуваки
8080	ВК	ВК	58,64	0,05	134,93	134,17	0,024	0,09	0	0,002	0,02	0,0122	Чуваки
8077	ВК	ВК	73,76	0,05	133,96	134,93	0,032	0,12	0	0,003	0,03	0,0163	Чуваки
8073	Чуваки Сквжина №1 усл.	ВК	131,51	0,1	137,84	133,96	0,08	0,29	0	0,001	0,01	0,0102	Чуваки
8070	ВК	Голубинная, 10	32,73	0,025	134,93	133,39	0,008	0,03	0	0,005	0,13	0,0163	Чуваки
8068	ВК	Голубинная, 12	19,06	0,025	134,17	133,29	0,008	0,03	0	0,003	0,13	0,0163	Чуваки
24973	ВК	ВК	299,95	0,1	220,83	217,51	0,0776	0,28	0	0,002	0	0,0099	Юг
24972	ПГ №14	Административное здание	69,66	0,02	217,36	217,09	0,0027	0,01	0	0,008	0,11	0,0087	Юг
24970	ПГ №14	Школа	56,46	0,03	217,36	217,75	0,0311	0,11	0	0,015	0,24	0,044	Юг
24967	ПГ №5	ВК	305,73	0,1	227,37	220,83	0,1121	0,4	0	0,002	0,01	0,0143	Юг
24962	ПГ №13	ВК	330,7	0,1	224,79	222,51	0	0	0	0	0	0	Юг
24957	ВК	Многokвартирный жилой дом	18,53	0,025	231,1	231,48	0,0174	0,06	0	0,006	0,28	0,0355	Юг
24952	Юг Сквжина №3479	ОК	7,9	0,15	236,74	236,92	0,5075	1,83	0	0	0,01	0,0287	Юг
24950	ОК	У	42,6	0,15	225,13	227,88	0	0	0	0	0	0	Юг
24949	Юг Сквжина №85/03	ОК	9,72	0,15	224,67	225,13	0	0	0	0	0	0	Юг
24947	ОК	У	45,22	0,15	225,03	227,88	0	0	0	0	0	0	Юг
24946	Юг Сквжина №85/02	ОК	9,62	0,15	224,43	225,03	0	0	0	0	0	0	Юг
24943	У	ПГ №5	152,72	0,1	231,73	227,37	0	0	0	0	0	0	Юг
24942	ПГ №11	ПГ №13	95,74	0,1	224,45	224,79	0	0	0	0	0	0	Юг
24941	ВК	ПГ №10	102,43	0,1	220,83	221,03	0	0	0	0	0	0	Юг
24939	У	ВК	132,26	0,09	229,34	231,12	0	0	0	0	0	0,0001	Юг
24938	ПГ №13	ПГ №16	131,79	0,09	224,79	221,29	0	0	0	0	0	0	Юг
24937	У	ВНБ Юг	0,69	0,15	236,82	236,83	0,5076	1,83	0	0	0,01	0,0287	Юг
24935	ВК	ПГ №7	147,32	0,15	232,53	229,7	0,3722	1,34	0	0,001	0	0,0211	Юг
24934	ВК	У	54,64	0,09	235,41	236,27	0	0	0	0	0	0	Юг
24932	ВК	ВК	152,07	0,09	231,12	235,41	0	0	0	0	0	0	Юг
24930	ВК	Жилой дом	23,62	0,025	231,4	230,83	0	0	0	0	0,01	0,0014	Юг
24928	ВК	ВК	52,42	0,025	231,12	231,4	0	0	0	0,001	0,01	0,0014	Юг
24925	ПГ №9	ВК	339,37	0,1	231,72	231,09	0	0	0	0	0	0	Юг
24924	ВК	У	67,61	0,1	229,21	228,71	0	0	0	0	0	0	Юг
24922	ВК	У	86,66	0,1	229,21	229,65	0	0	0	0	0	0	Юг
24920	ПГ №9	ВК	140	0,15	231,72	229,21	0	0	0	0	0	0	Юг
24916	ВК	У	171,2	0,1	226,62	227,22	0	0	0	0	0	0	Юг
24914	ОК	У	15,16	0,15	236,92	236,82	0,5075	1,83	0	0	0,01	0,0287	Юг
24909	ПГ №6	ПГ №5	79	0,1	227,81	227,37	0,3722	1,34	0	0,004	0,04	0,0474	Юг
24906	ВК	У	145,45	0,1	222,51	220,09	0	0	0	0	0	0	Юг
24905	ВНБ Юг	ВК	260,09	0,15	236,83	232,53	0,5076	1,83	0	0,003	0,01	0,0287	Юг
24900	У	У	144,51	0,05	220,09	222,35	0	0	0	0	0	0	Юг
24899	ОК	У	5,12	0,15	237,13	236,82	0	0	0	0	0	0	Юг
24898	Юг Сквжина №3478	ОК	7,77	0,15	236,59	237,33	0	0	0	0	0	0	Юг
24897	ПГ №8	ПГ №9	136,39	0,1	229,21	231,72	0	0	0	0	0	0	Юг
24896	ПГ №7	ПГ №6	115,66	0,1	229,7	227,81	0,3722	1,34	0	0,005	0,04	0,0474	Юг
1297	У	ПВК	812,42	0,05	236,82	233,77	1,1455	4,12	0	15,693	17,56	0,5834	Юг
1300	ПВК	ПВК	93,2	0,05	237,79	238,71	0,1603	0,58	0	0,024	0,24	0,0816	Юг
1302	ПВК	П-Гидрант - п. Юг	118,29	0,05	238,71	242,77	0,1603	0,58	0	0,031	0,24	0,0816	Юг

Sys	Начало участка	Конец участка	Длина участка, м	Внутренний диаметр трубы, м	Геодезическая отметка начала участка, м	Геодезическая отметка конца участка, м	Расход воды на участке, л/с	Расход воды на участке, м3/ч	Утечка на участке, л/с	Потери напора на участке, м	Удельные линейные потери, мм/м	Скорость движения воды на участке, м/с	Поселение
1304	П-Гидрант - п. Юг	ПВК	97,84	0,05	242,77	243,15	0,03	0,11	0	0,003	0,03	0,0153	Юг
1306	ПВК	П-Гидрант - п. Юг	136,07	0,05	233,77	236	0,4024	1,45	0	0,345	2,31	0,2049	Юг
1307	П-Гидрант - п. Юг	ПВК	212,85	0,05	236	237,79	0,2126	0,77	0	0,107	0,46	0,1083	Юг
1309	П-Гидрант - п. Юг	ПВК	117,06	0,05	236	237,58	0,2979	1,07	0	0,168	1,3	0,1517	Юг
1311	ПВК	П-Гидрант - п. Юг	90,21	0,05	237,58	237,67	0,0637	0,23	0	0,006	0,06	0,0325	Юг
1312	ПВК	П-Гидрант - п. Юг	267,69	0,05	243,15	237,67	0,03	0,11	0	0,009	0,03	0,0153	Юг
1313	ПВК	ПВК	179,3	0,05	233,77	234,67	0,3372	1,21	0	0,325	1,65	0,1717	Юг
1314	ПВК	П-Гидрант - п. Юг	170,95	0,05	234,67	236	0,1081	0,39	0	0,02	0,11	0,055	Юг
1317	ПВК	Перспективная застройка п. Юг	41,33	0,05	234,67	234,74	0,2291	0,82	0	0,025	0,54	0,1167	Юг
1318	ПВК	ПВК	142,63	0,05	237,58	235,67	0,1354	0,49	0	0,021	0,14	0,069	Юг
1319	П-Гидрант - п. Юг	ПВК	144,72	0,05	235,67	237,67	0,0937	0,34	0	0,015	0,09	0,0477	Юг
1322	ПВК	Перспективная застройка п. Юг	42	0,05	235,67	236,34	0,2291	0,82	0	0,025	0,54	0,1167	Юг
1324	ПВК	Перспективная застройка п. Юг	36,69	0,05	237,79	238,88	0,2291	0,82	0	0,022	0,54	0,1167	Юг
1325	ПВК	ПВК	157,94	0,05	233,77	236,05	0,4059	1,46	0	0,408	2,35	0,2067	Юг
1326	ПВК	ПВК	136,48	0,05	236,05	237,79	0,1768	0,64	0	0,045	0,3	0,0901	Юг
1329	ПВК	Перспективная застройка п. Юг	35,4	0,05	236,05	236,63	0,2291	0,82	0	0,021	0,54	0,1167	Юг
1330	ПВК	ПВК	139,18	0,05	237,58	240,19	0,0988	0,36	0	0,015	0,1	0,0503	Юг
1331	П-Гидрант - п. Юг	ПВК	145,49	0,05	240,19	242,77	0,1303	0,47	0	0,021	0,13	0,0664	Юг
1334	ПВК	Перспективная застройка п. Юг	38,08	0,05	240,19	240,17	0,2291	0,82	0	0,023	0,54	0,1167	Юг
1338	П-Гидрант - п. Юг	ПВК	214,77	0,05	240,89	243,19	0,1384	0,5	0	0,034	0,14	0,0705	Юг
1340	ПВК	П-Гидрант - п. Юг	118,84	0,05	240,44	240,89	0,1384	0,5	0	0,019	0,14	0,0705	Юг
1342	ПВК	П-Гидрант - п. Юг	119,77	0,05	241,54	243,19	0,1384	0,5	0	0,019	0,14	0,0705	Юг
1344	У	П-Гидрант - п. Юг	48	0,08	237,3	238,26	1,6799	6,05	0	1,725	14,16	0,5942	Юг
1345	П-Гидрант - п. Юг	П-Гидрант - п. Юг	347,91	0,05	238,01	241,54	0,2433	0,88	0	0,34	0,89	0,1239	Юг
1346	ПВК	ПВК	109,04	0,05	240,44	242,96	0,359	1,29	0	0,223	1,86	0,1828	Юг
1347	П-Гидрант - п. Юг	ПВК	107,05	0,05	242,96	241,54	0,2949	1,06	0	0,15	1,28	0,1502	Юг
1350	ПВК	Перспективная застройка п. Юг	41,75	0,05	242,96	242,78	0,6539	2,35	0	0,27	5,88	0,333	Юг
1351	П-Гидрант - п. Юг	ПВК	99,8	0,05	238,01	240,58	0,4803	1,73	0	0,356	3,24	0,2446	Юг
1354	ПВК	Перспективная застройка п. Юг	32,65	0,05	240,58	240,28	0,6539	2,35	0	0,211	5,88	0,333	Юг
1355	П-Гидрант - п. Юг	ПВК	110,74	0,06	237,3	238,26	1,6799	6,05	0	1,725	14,16	0,5942	Юг
1356	ПВК	П-Гидрант - п. Юг	118,02	0,05	238,26	238,01	0,7236	2,61	0	0,929	7,16	0,3685	Юг
1358	П-Гидрант - п. Юг	ПВК	62,92	0,05	239,54	240,44	0,4975	1,79	0	0,24	3,47	0,2534	Юг
1360	ПВК	ПВК	29,47	0,05	240,58	241,33	0,1736	0,62	0	0,009	0,28	0,0884	Юг
1361	П-Гидрант - п. Юг	ПВК	62,08	0,05	241,33	241,54	0,0869	0,31	0	0,006	0,09	0,0442	Юг
1363	П-Гидрант - п. Юг	ПВК	102,77	0,05	239,54	241,82	0,4382	1,58	0	0,307	2,72	0,2232	Юг
1364	ПВК	ПВК	113,96	0,05	241,82	241,33	0,0867	0,31	0	0,011	0,09	0,0442	Юг
1366	П-Гидрант - п. Юг	ПВК	106,44	0,06	237,3	239,08	1,5896	5,72	0	1,487	12,7	0,5622	Юг
1367	ПВК	П-Гидрант - п. Юг	91,96	0,05	239,08	239,54	0,9357	3,37	0	1,195	11,81	0,4765	Юг
1370	ПВК	Перспективная застройка п. Юг	32,39	0,05	239,08	239,74	0,6539	2,35	0	0,209	5,88	0,333	Юг
1371	ПВК	ПВК	84,51	0,05	238,26	239,95	0,9563	3,44	0	1,146	12,33	0,487	Юг
1372	ПВК	ПВК	80,45	0,05	239,95	241,82	0,3024	1,09	0	0,119	1,34	0,154	Юг
1375	ПВК	Перспективная застройка п. Юг	32,3	0,05	239,95	239,65	0,6539	2,35	0	0,209	5,88	0,333	Юг
1377	ПВК	Перспективная застройка п. Юг	22,64	0,05	241,82	242,3	0,6539	2,35	0	0,146	5,88	0,333	Юг
24895	ПГ №16	У	152,08	0,1	221,29	219,67	0	0	0	0	0	0	Юг
24894	ВК	У	56,46	0,09	235,41	234,03	0	0	0	0	0	0	Юг
24891	ВК	ВК	191,92	0,1	222,51	226,62	0	0	0	0	0	0	Юг
24889	ВК	У	178,38	0,025	231,09	229,01	0	0	0	0	0	0	Юг
24888	ВК	У	131,45	0,1	231,09	232,67	0	0	0	0	0	0	Юг
24885	У	У	149,75	0,02	227,22	222,09	0	0	0	0	0	0	Юг
24872	Юг Скважина №6370	ВНБ Юг	52,42	0,1	248,67	245,61	0	0	0	0	0	0	Юг
24883	У	ВК	52,23	0,1	245,61	246,46	0	0	0	0	0	0	Юг
24882	ВНБ Юг	У	0,26	0,1	245,61	245,61	0	0	0	0	0	0	Юг
24881	ВК	У	118,95	0,1	247,75	248,62	0	0	0	0	0	0	Юг
24880	ВК	У	230,49	0,025	247,75	251,83	0	0	0	0	0	0	Юг
24879	ВК	ВК	38,43	0,1	246,46	247,75	0	0	0	0	0	0	Юг
24877	ВК	У	220,05	0,025	246,46	252,66	0	0	0	0	0	0	Юг
24873	У	У	208,59	0,025	245,61	254,04	0	0	0	0	0	0	Юг
25143	У	ВК	510,82	0,05	234,71	240	0,0509	0,18	0	0,029	0,05	0,0259	Юг
25141	Жилой дом	Полевая, 6	62,42	0,1	233,21	234,43	0,2286	0,82	0	0,001	0,01	0,0291	Юг
25139	Полевая, 6	Жилой дом	84,93	0,1	234,43	236,08	0,2206	0,79	0	0,001	0,01	0,0281	Юг
25137	Жилой дом	ВК	16,7	0,1	236,08	236,38	0,1679	0,6	0	0	0,01	0,0214	Юг
25135	ВК	Жилой дом	17,04	0,025	236,49	236,61	0,0187	0,07	0	0,006	0,3	0,0381	Юг
25133	ВК	Жилой дом	14,16	0,025	236,49	236,39	0,0195	0,07	0	0,005	0,31	0,0397	Юг
25131	ВК	ВК	40	0,025	236,38	236,49	0,0382	0,14	0	0,027	0,62	0,0778	Юг
25129	ВК	ВК	27,74	0,1	236,38	236,11	0,1297	0,47	0	0	0,01	0,0165	Юг
25127	ВК	Административное здание	8,39	0,025	236,11	236,03	0,0664	0,24	0	0,01	1,07	0,1352	Юг
25125	ВК	Магазин	41,56	0,025	236,11	236,41	0,0011	0	0	0,001	0,02	0,0023	Юг
25124	ВК	ВК	23,25	0,1	236,11	235,97	0,0622	0,22	0	0	0	0,0079	Юг
25122	ВК	Жилой дом	220,34	0,025	235,67	235,56	0,003	0,01	0	0,012	0,05	0,0062	Юг
25120	ВК	Детский сад	33,93	0,025	235,67	234,91	0,0267	0,1	0	0,016	0,43	0,0543	Юг
25118	Полевая	ВК	44,42	0,05	235,83	235,67	0,0297	0,11	0	0,001	0,03	0,0151	Юг
25116	ВК	Полевая	11,42	0,05	235,97	235,83	0,0377	0,14	0	0	0,04	0,0192	Юг

Sys	Начало участка	Конец участка	Длина участка, м	Внутренний диаметр трубы, м	Геодезическая отметка начала участка, м	Геодезическая отметка конца участка, м	Расход воды на участке, л/с	Расход воды на участке, м3/ч	Утечка на участке, л/с	Потери напора на участке, м	Удельные линейные потери, мм/м	Скорость движения воды на участке, м/с	Поселение
25112	БК	БК	73,52	0,1	235,97	236,98	0,0245	0,09	0	0	0	0,0031	Юг
25111	БК	Котельная	12,78	0,025	236,98	236,72	0,0043	0,02	0	0,001	0,07	0,0088	Юг
25109	БК	ПГ №17	47,02	0,1	236,98	237,67	0,0202	0,07	0	0	0	0,0026	Юг
25107	ПГ №17	Административное здание	125,42	0,025	237,67	238,81	0,0044	0,02	0	0,01	0,07	0,0089	Юг
25105	ПГ №17	БК	375,91	0,1	237,67	240	0,0158	0,06	0	0	0	0,002	Юг
25103	БК	Производственное здание	60,8	0,025	240	240	0,0667	0,24	0	0,072	1,08	0,1358	Юг
25099	ПГ №27	У	335,91	0,1	214,95	210,64	0,001	0	0	0	0	0,0001	Юг
25098	БК	ПГ №27	189,88	0,1	216,05	214,95	0,001	0	0	0	0	0,0001	Юг
25096	ПГ №12	У	152,18	0,1	212,37	206,66	0,001	0	0	0	0	0,0001	Юг
25095	У	ПГ №12	142,92	0,1	210,64	212,37	0,001	0	0	0	0	0,0001	Юг
25093	У	У	144,77	0,1	218,58	218,13	0	0	0	0	0	0	Юг
25092	ПГ №1	У	153,86	0,1	223,13	218,58	0	0	0	0	0	0	Юг
25090	У	У	332,75	0,1	219,12	212,81	0	0	0	0	0	0	Юг
25089	БК	У	152,11	0,1	221,21	219,12	0	0	0	0	0	0	Юг
25086	У	Школа	121,06	0,1	206,66	208,1	0,001	0	0	0	0	0,0001	Юг
25084	БК	БК	127,17	0,1	221,21	223,19	0	0	0	0	0	0	Юг
25079	ПГ №26	У	139,67	0,025	214,04	209,89	0	0	0	0	0	0	Юг
25078	БК	ПГ №26	157,5	0,025	217,08	214,04	0	0	0	0	0	0	Юг
25076	ПГ №23	БК	315,86	0,1	217,51	216,59	0,001	0	0	0	0	0,0001	Юг
25075	БК	ПГ №23	79,36	0,1	217,83	217,51	0,001	0	0	0	0	0,0001	Юг
25073	ПГ №15	ПГ №14	78,52	0,1	218	217,36	0,0338	0,12	0	0	0	0,0043	Юг
25072	У	ПГ №15	122,45	0,1	217,1	218	0,0338	0,12	0	0	0	0,0043	Юг
25070	ПГ №3	ПГ №2	65,48	0,1	223,8	224,25	0,2747	0,99	0	0,001	0,02	0,035	Юг
25069	БК	ПГ №3	105,24	0,1	224,45	223,8	0,2747	0,99	0	0,002	0,02	0,035	Юг
25067	ПГ №4	У	463,95	0,1	221,41	234,71	0,0509	0,18	0	0,002	0	0,0065	Юг
25065	БК	БК	159,68	0,025	216,05	213,13	0	0	0	0	0	0	Юг
25063	БК	БК	281,58	0,1	217,08	216,05	0,001	0	0	0	0	0,0001	Юг
25061	БК	БК	184,43	0,1	216,59	217,08	0,001	0	0	0	0	0,0001	Юг
25059	БК	У	162,74	0,05	216,59	214,63	0	0	0	0	0	0	Юг
25057	БК	Хозяйственно-бытовое строение	65,76	0,02	216,82	213,28	0,0031	0,01	0	0,009	0,12	0,0099	Юг
25055	БК	Хозяйственно-бытовое строение	202,8	0,025	216,82	214,45	0,008	0,03	0	0,029	0,13	0,0163	Юг
25052	БК	БК	148,43	0,1	223,19	225,58	0	0	0	0	0	0	Юг
25050	ПГ №1	БК	184,44	0,1	223,13	221,21	0	0	0	0	0	0	Юг
25049	ПГ №2	БК	146,06	0,1	224,25	228,29	0	0	0	0	0	0	Юг
25047	ПГ №2	ПГ №1	308,5	0,1	224,25	223,13	0,2747	0,99	0	0,007	0,02	0,035	Юг
25044	ПГ №4	БК	143,81	0,1	221,41	224,45	0,2747	0,99	0	0,003	0,02	0,035	Юг
25042	БК	ПГ №4	237,74	0,1	225,09	221,41	0,3256	1,17	0	0,008	0,03	0,0415	Юг
25039	БК	У	131,46	0,1	220,83	217,1	0,0338	0,12	0	0	0	0,0043	Юг
25036	У	Жилой дом	140,1	0,1	232,03	233,21	0,2747	0,99	0	0,003	0,02	0,035	Юг
25035	БК	ПГ №24	153,69	0,1	228,81	232,27	0	0	0	0	0	0	Юг
25033	БК	БК	146,82	0,1	224,45	228,81	0	0	0	0	0	0	Юг
25031	БК	У	149,65	0,1	228,29	232,28	0	0	0	0	0	0	Юг
25029	ПГ №1	У	430,47	0,1	223,13	232,03	0,2747	0,99	0	0,01	0,02	0,035	Юг
25028	БК	БК	148,26	0,025	225,58	225,47	0	0	0	0	0	0	Юг
25025	ПГ №20	БК	307,92	0,025	227,52	223,81	0	0	0	0	0	0	Юг
25024	У	ПГ №20	33,51	0,025	228,62	227,52	0	0	0	0	0	0	Юг
25022	ПГ №21	У	252,12	0,09	240,42	228,62	0	0	0	0	0	0	Юг
25020	У	ПГ №21	283,87	0,09	246,55	240,42	0	0	0	0	0	0	Юг
25019	У	У	140,93	0,09	248,62	246,55	0	0	0	0	0	0	Юг
25015	ПГ №21	БК	117,93	0,025	240,42	235,69	0	0	0	0	0	0	Юг
25014	БК	БК	57,5	0,025	235,69	234,47	0	0	0	0	0	0	Юг
25012	БК	У	96,72	0,025	235,69	237,29	0	0	0	0	0	0	Юг
25009	У	ОК	196,62	0,15	227,88	237,13	0	0	0	0	0	0	Юг
25007	ОК	У	14,61	0,15	237,33	236,82	0	0	0	0	0	0	Юг
25006	У	У	418,97	0,15	227,88	231,73	0	0	0	0	0	0	Юг
25005	ПГ №10	ПГ №11	223,24	0,1	221,03	224,45	0	0	0	0	0	0	Юг
25004	ПГ №7	ПГ №8	103,23	0,1	229,7	229,21	0	0	0	0	0	0	Юг
25003	БК	У	157,22	0,1	226,62	229,34	0	0	0	0	0	0	Юг
25001	БК	Многоквартирный жилой дом	17,39	0,025	231,46	232	0,0279	0,1	0	0,009	0,45	0,0569	Юг
25000	БК	Урицкого, 77А	17,62	0,025	231,46	232,14	0,008	0,03	0	0,003	0,13	0,0163	Юг
24998	БК	Многоквартирный жилой дом	20,02	0,025	233,16	233,4	0,0341	0,12	0	0,012	0,55	0,0695	Юг
24996	БК	Урицкого, 79А	12,73	0,025	233,33	233,72	0,008	0,03	0	0,002	0,13	0,0163	Юг
24994	БК	Многоквартирный жилой дом	15,98	0,025	233,06	233,57	0,0399	0,14	0	0,011	0,64	0,0813	Юг
24992	БК	БК	35,82	0,1	231,46	231,1	0,0174	0,06	0	0	0	0,0022	Юг
24990	БК	БК	38,38	0,1	231,46	231,46	0,0453	0,16	0	0	0	0,0058	Юг
24988	БК	БК	65,98	0,1	233,16	231,46	0,0533	0,19	0	0	0	0,0068	Юг
24986	БК	БК	30,56	0,1	233,33	233,16	0,0875	0,31	0	0	0,01	0,0111	Юг
24984	БК	БК	29,02	0,1	233,06	233,33	0,0955	0,34	0	0	0,01	0,0122	Юг
24982	БК	БК	88,19	0,1	232,53	233,06	0,1354	0,49	0	0,001	0,01	0,0172	Юг
24980	ПГ №5	БК	300,13	0,1	227,37	225,09	0,2601	0,94	0	0,005	0,02	0,0331	Юг
24979	БК	БК	312,66	0,1	217,51	225,09	0,0655	0,24	0	0,001	0	0,0083	Юг
24977	БК	БК	137,2	0,02	217,83	216,82	0,0111	0,04	0	0,066	0,44	0,0353	Юг

Sys	Начало участка	Конец участка	Длина участка, м	Внутренний диаметр трубы, м	Геодезическая отметка начала участка, м	Геодезическая отметка конца участка, м	Расход воды на участке, л/с	Расход воды на участке, м3/ч	Утечка на участке, л/с	Потери напора на участке, м	Удельные линейные потери, мм/м	Скорость движения воды на участке, м/с	Поселение
24976	БК	БК	18,07	0,1	217,51	217,83	0,0121	0,04	0	0	0	0,0015	Юг
25485	У	БК	175,53	0,2	122,86	123,6	1,328	4,78	0	0,004	0,02	0,0423	Юго-Камский
25486	БК	БК№31	213,96	0,2	123,6	124,13	1,328	4,78	0	0,004	0,02	0,0423	Юго-Камский
25489	БК№31	Советская, 195	17,69	0,02	124,13	123,84	0,008	0,03	0	0,006	0,32	0,0255	Юго-Камский
25491	БК№31	Гаражная, 2 / Советская, 204	34,6	0,02	124,13	124,84	0,008	0,03	0	0,012	0,32	0,0255	Юго-Камский
25503	БК№31	БК№32	315,15	0,1	124,13	130,82	0,148	0,53	0	0,003	0,01	0,0188	Юго-Камский
25505	БК№32	Гаражная, 13	30,89	0,025	130,82	130,22	0,008	0,03	0	0,004	0,13	0,0163	Юго-Камский
25507	БК№32	У	26,23	0,05	130,82	130,42	0,14	0,5	0	0,005	0,17	0,0713	Юго-Камский
25509	У	У	45,92	0,05	130,42	130,12	0,132	0,48	0	0,007	0,13	0,0672	Юго-Камский
25511	У	У	23,9	0,05	130,12	130,32	0,124	0,45	0	0,003	0,13	0,0632	Юго-Камский
25513	У	У	32,36	0,05	130,32	130,39	0,096	0,35	0	0,003	0,1	0,0489	Юго-Камский
25515	БК№31	БК№11	105,59	0,2	124,13	125,74	1,164	4,19	0	0,002	0,01	0,0371	Юго-Камский
25517	БК№11	Советская, 200	33,99	0,02	125,74	125,66	0,008	0,03	0	0,012	0,32	0,0255	Юго-Камский
25519	БК№11	У	26,25	0,2	125,74	125,86	1,156	4,16	0	0	0,01	0,0368	Юго-Камский
25521	У	У	15,2	0,04	125,86	125,54	0,0356	0,13	0	0,001	0,09	0,0283	Юго-Камский
25522	У	Советская, 179	67,21	0,032	125,54	125,35	0,008	0,03	0	0,004	0,05	0,0099	Юго-Камский
25525	У	У	51,2	0,04	125,54	124,35	0,0276	0,1	0	0,004	0,07	0,022	Юго-Камский
25527	У	Спортивная, 23	14,13	0,04	124,35	124,03	0,008	0,03	0	0	0,02	0,0064	Юго-Камский
25529	У	У	128,93	0,04	124,35	122,43	0,0196	0,07	0	0,007	0,05	0,0156	Юго-Камский
25531	У	Спортивная, 15	10,93	0,025	122,43	122,55	0,008	0,03	0	0,002	0,13	0,0163	Юго-Камский
25533	У	У	44,79	0,04	122,43	121,31	0,0116	0,04	0	0,001	0,03	0,0092	Юго-Камский
25535	У	Декабристов, 34	9,62	0,025	121,31	121,49	0,008	0,03	0	0,001	0,13	0,0163	Юго-Камский
25537	У	БК№36	11,68	0,04	121,31	121,02	0,0036	0,01	0	0	0,01	0,0029	Юго-Камский
25539	БК№36	У	15,05	0,04	121,02	120,64	0,016	0,06	0	0,001	0,04	0,0127	Юго-Камский
25541	У	Декабристов, 37	14,84	0,025	120,64	120,89	0,008	0,03	0	0,002	0,13	0,0163	Юго-Камский
25543	У	Спортивная, 9	43,55	0,025	120,64	120,11	0,008	0,03	0	0,006	0,13	0,0163	Юго-Камский
25545	У	БК№36	13,49	0,1	120,83	121,02	0,0124	0,04	0	0	0	0,0016	Юго-Камский
25547	У	У	65,13	0,1	120,76	120,83	0,0124	0,04	0	0	0	0,0016	Юго-Камский
25549	У	У	37,93	0,1	120,69	120,76	0,0124	0,04	0	0	0	0,0016	Юго-Камский
25551	У	У	12,74	0,1	120,61	120,69	0,0204	0,07	0	0	0	0,0026	Юго-Камский
25553	У	У	58,8	0,05	120,61	121,85	0,016	0,06	0	0,001	0,02	0,0081	Юго-Камский
25555	У	У	100,87	0,2	125,86	125,22	1,1204	4,03	0	0,002	0,01	0,0357	Юго-Камский
25557	У	У	37,03	0,05	130,39	130,38	0,056	0,2	0	0,002	0,06	0,0285	Юго-Камский
25558	У	3-я Пятилетка, 54 / Спортивная, 39	15,27	0,025	130,38	130,67	0,008	0,03	0	0,002	0,13	0,0163	Юго-Камский
25559	У	Частный дом	18,3	0,025	130,39	130,17	0,02	0,07	0	0,006	0,32	0,0407	Юго-Камский
25560	У	Частный дом	13,86	0,025	130,39	130,52	0,02	0,07	0	0,005	0,32	0,0407	Юго-Камский
25561	У	Частный дом	11,62	0,025	130,32	130,6	0,02	0,07	0	0,004	0,32	0,0407	Юго-Камский
25562	У	3-я Пятилетка, 57	20,09	0,025	130,32	130,09	0,008	0,03	0	0,003	0,13	0,0163	Юго-Камский
25563	У	3-я Пятилетка, 60	13,64	0,025	130,12	130,4	0,008	0,03	0	0,002	0,13	0,0163	Юго-Камский
25564	У	3-я Пятилетка, 62 / Гаражная, 16	12,2	0,025	130,42	130,65	0,008	0,03	0	0,002	0,13	0,0163	Юго-Камский
25566	У	Дальняя, 1 / Советская, 190	39,66	0,02	125,22	126,04	0,008	0,03	0	0,014	0,32	0,0255	Юго-Камский
25568	БК№40	БК№39	80,12	0,15	116,86	118,35	0,0604	0,22	0	0	0	0,0034	Юго-Камский
25570	БК№41	БК№40	109,65	0,15	117,12	116,86	0,0604	0,22	0	0	0	0,0034	Юго-Камский
25572	БК№42	БК№41	151,85	0,15	117,12	117,12	0,0604	0,22	0	0	0	0,0034	Юго-Камский
25574	БК№43	БК№42	132,39	0,15	119,32	117,12	0,0604	0,22	0	0	0	0,0034	Юго-Камский
25576	БК№43	Декабристов, 2	22,49	0,025	119,32	120,12	0,008	0,03	0	0,003	0,13	0,0163	Юго-Камский
25577	БК№5-6	БК№7	1001,43	0,2	124,48	128,09	1,904	6,85	0	0,04	0,04	0,0606	Юго-Камский
25579	Юго-Камский Поверхностный водозабор	БК№1	803,11	0,2	124,41	118,22	1,904	6,85	0	0,032	0,04	0,0606	Юго-Камский
25582	БК№1	БК№2	120,37	0,2	118,22	121,24	1,904	6,85	0	0,005	0,04	0,0606	Юго-Камский
25584	БК№2	БК№3	34,08	0,2	121,24	121,41	1,904	6,85	0	0,001	0,04	0,0606	Юго-Камский
25585	БК№3	У	56,1	0,2	121,41	122,93	1,904	6,85	0	0,002	0,04	0,0606	Юго-Камский
25586	У	ПГ	163,77	0,032	122,93	122,61	0	0	0	0	0	0	Юго-Камский
25590	ПГ	БК№3ч	70,47	0,032	122,61	122	0	0	0	0	0	0	Юго-Камский
25592	БК№3ч	БК№6ч	30,26	0,032	122	122,26	0	0	0	0	0	0	Юго-Камский
25594	БК№6ч	БК№7ч	40,41	0,032	122,26	122,55	0	0	0	0	0	0	Юго-Камский
25596	БК№7ч	БК№8ч	42,59	0,032	122,55	122,54	0	0	0	0	0	0	Юго-Камский
25598	У	БК№5-6	1325,41	0,2	122,93	124,48	1,904	6,85	0	0,053	0,04	0,0606	Юго-Камский
25600	БК№3	ПГ	18,44	0,032	121,41	121,37	0	0	0	0	0	0	Юго-Камский
25603	У	У	34,17	0,05	110,98	110,46	0,132	0,48	0	0,005	0,13	0,0672	Юго-Камский
25605	У	У	95,46	0,05	110,46	109,91	0,124	0,45	0	0,013	0,13	0,0632	Юго-Камский
25607	У	У	58,36	0,05	109,83	107,52	0,084	0,3	0	0,005	0,08	0,0428	Юго-Камский
25610	У	Мира, 14	22,09	0,025	109,91	110,53	0,008	0,03	0	0,003	0,13	0,0163	Юго-Камский
25612	У	У	32,3	0,05	109,83	109,96	0,024	0,09	0	0,001	0,02	0,0122	Юго-Камский
25614	У	Мира, 16	17,56	0,025	109,96	110,36	0,008	0,03	0	0,002	0,13	0,0163	Юго-Камский
25616	У	У	46,86	0,05	109,96	109,1	0,016	0,06	0	0,001	0,02	0,0081	Юго-Камский
25618	У	Мира, 18	11,19	0,025	109,1	109,28	0,008	0,03	0	0,002	0,13	0,0163	Юго-Камский
25620	У	Мира, 20	59,77	0,025	109,1	108,26	0,008	0,03	0	0,008	0,13	0,0163	Юго-Камский
25621	У	У	15,63	0,05	109,91	109,88	0,116	0,42	0	0,002	0,12	0,0591	Юго-Камский
25622	У	У	29,85	0,05	109,88	109,83	0,108	0,39	0	0,004	0,11	0,055	Юго-Камский
25625	У	Мира, 7	12,47	0,032	109,88	109,52	0,008	0,03	0	0,001	0,05	0,0099	Юго-Камский

Sys	Начало участка	Конец участка	Длина участка, м	Внутренний диаметр трубы, м	Геодезическая отметка начала участка, м	Геодезическая отметка конца участка, м	Расход воды на участке, л/с	Расход воды на участке, м3/ч	Утечка на участке, л/с	Потери напора на участке, м	Удельные линейные потери, мм/м	Скорость движения воды на участке, м/с	Поселение
25627	У	Мира, 12	13,46	0,025	110,46	110,65	0,008	0,03	0	0,002	0,13	0,0163	Юго-Камский
25629	У	Мира, 10	14,04	0,025	110,98	110,64	0,008	0,03	0	0,002	0,13	0,0163	Юго-Камский
25631	У	Мира, 3	19,01	0,032	110,98	110,74	0,008	0,03	0	0,001	0,05	0,0099	Юго-Камский
25633	У	Мира, 8	13,52	0,025	110,01	109,72	0,008	0,03	0	0,002	0,13	0,0163	Юго-Камский
25634	ВК№45	У	428,13	0,1	107,94	108	0,256	0,92	0	0,008	0,02	0,0326	Юго-Камский
25879	У	Заречная, 26	36,61	0,025	130,63	129,92	0,008	0,03	0	0,005	0,13	0,0163	Юго-Камский
25877	У	Частный дом	14,3	0,025	130,63	130,89	0,02	0,07	0	0,005	0,32	0,0407	Юго-Камский
25875	У	У	32,65	0,032	130,28	130,63	0,028	0,1	0	0,006	0,17	0,0348	Юго-Камский
25873	У	Частный дом	12,81	0,025	130,28	130,79	0,02	0,07	0	0,005	0,32	0,0407	Юго-Камский
25871	У	У	110,85	0,032	130,12	130,28	0,048	0,17	0	0,035	0,29	0,0597	Юго-Камский
25869	У	Заречная, 21	12,18	0,025	130,12	130,36	0,008	0,03	0	0,002	0,13	0,0163	Юго-Камский
25867	ВК№29	У	189,84	0,032	132,93	130,12	0,056	0,2	0	0,07	0,34	0,0696	Юго-Камский
25865	У	Частный дом	17,29	0,025	134,32	133,67	0,02	0,07	0	0,006	0,32	0,0407	Юго-Камский
25863	У	Частный дом	15,04	0,025	133,65	132,89	0,02	0,07	0	0,005	0,32	0,0407	Юго-Камский
25861	У	Частный дом	14,81	0,025	133,05	132,56	0,02	0,07	0	0,005	0,32	0,0407	Юго-Камский
25859	У	3-я Пятилетка, 74 / Белинского, 37	15,29	0,025	132,98	132,37	0,008	0,03	0	0,002	0,13	0,0163	Юго-Камский
25856	ВК№29	У	13,54	0,1	132,93	132,98	0,084	0,3	0	0	0,01	0,0107	Юго-Камский
25855	У	Тракторная, 4	12,95	0,02	132,15	132,24	0,008	0,03	0	0,004	0,32	0,0255	Юго-Камский
25853	У	Тракторная, 3	14,21	0,02	132,15	131,76	0,008	0,03	0	0,005	0,32	0,0255	Юго-Камский
25851	У	У	71,92	0,02	134,7	132,15	0,016	0,06	0	0,05	0,63	0,0509	Юго-Камский
25849	ВК№28	ВК№29	193,2	0,1	129,51	132,93	0,14	0,5	0	0,002	0,01	0,0178	Юго-Камский
25845	У	ВК№30	109,06	0,1	134,7	135,8	0	0	0	0	0	0	Юго-Камский
25842	У	У	16,14	0,1	134,32	134,7	0,016	0,06	0	0	0	0,002	Юго-Камский
25841	У	У	28,75	0,1	133,65	134,32	0,036	0,13	0	0	0	0,0046	Юго-Камский
25839	У	У	26,41	0,1	133,05	133,65	0,056	0,2	0	0	0	0,0071	Юго-Камский
25837	У	У	33,31	0,1	132,98	133,05	0,076	0,27	0	0	0	0,0097	Юго-Камский
25836	У	Советская, 227	14,61	0,02	128,34	127,93	0,008	0,03	0	0,005	0,32	0,0255	Юго-Камский
25834	ВК№8	У	23,09	0,2	128,33	128,34	1,904	6,85	0	0,001	0,04	0,0606	Юго-Камский
25832	ВК№7	ВК№8	43,57	0,2	128,09	128,33	1,904	6,85	0	0,002	0,04	0,0606	Юго-Камский
25829	У	Частный дом	50,82	0,025	129,44	128,77	0,02	0,07	0	0,018	0,32	0,0407	Юго-Камский
25828	У	Частный дом	13,63	0,025	129,44	129,63	0,02	0,07	0	0,005	0,32	0,0407	Юго-Камский
25827	У	У	112,58	0,05	129,62	129,44	0,04	0,14	0	0,005	0,04	0,0204	Юго-Камский
25825	У	Садовая, 34	45,7	0,025	122,68	121,99	0,008	0,03	0	0,006	0,13	0,0163	Юго-Камский
25823	У	Частный дом	12,95	0,025	122,68	122,5	0,02	0,07	0	0,005	0,32	0,0407	Юго-Камский
25821	У	У	16,63	0,032	122,97	122,68	0,028	0,1	0	0,003	0,17	0,0348	Юго-Камский
25819	У	Потребитель	8,61	0,025	122,65	122,46	0,008	0,03	0	0,001	0,13	0,0163	Юго-Камский
25817	У	У	21,5	0,032	122,97	122,65	0,016	0,06	0	0,002	0,1	0,0199	Юго-Камский
25813	У	3-я Пятилетка, 52 / Спортивная, 34	13,64	0,025	129,62	129,99	0,008	0,03	0	0,002	0,13	0,0163	Юго-Камский
25812	У	У	36,64	0,05	130,38	129,62	0,048	0,17	0	0,002	0,05	0,0244	Юго-Камский
25811	У	У	26,1	0,05	125,94	125,79	0,008	0,03	0	0	0,01	0,0041	Юго-Камский
25809	У	3-я Пятилетка, 35	17,54	0,025	125,94	125,62	0,008	0,03	0	0,002	0,13	0,0163	Юго-Камский
25808	У	У	93,92	0,05	124,87	125,94	0,016	0,06	0	0,002	0,02	0,0081	Юго-Камский
25806	У	Восточная, 21	10,41	0,025	124,87	124,88	0,008	0,03	0	0,001	0,13	0,0163	Юго-Камский
25803	У	3-я Пятилетка, 36	17,61	0,025	125,79	125,87	0,008	0,03	0	0,003	0,13	0,0163	Юго-Камский
25799	ВК№26	ВК№27	74,44	0,1	130,59	130,5	0,008	0,03	0	0	0	0,001	Юго-Камский
25797	ВК№26	ВК№26	136,71	0,1	127,11	130,59	0,008	0,03	0	0	0	0,001	Юго-Камский
25795	ВК№27	Школьная, 53А	278,54	0,032	130,5	128,2	0,008	0,03	0	0,015	0,05	0,0099	Юго-Камский
25792	У	Сибирская, 63	33,88	0,025	125,23	124,86	0,008	0,03	0	0,005	0,13	0,0163	Юго-Камский
25790	У	Сибирская, 42	8,96	0,025	125,23	125,23	0,008	0,03	0	0,001	0,13	0,0163	Юго-Камский
25788	У	У	21,26	0,025	125,68	125,23	0,016	0,06	0	0,006	0,26	0,0326	Юго-Камский
25786	У	Сибирская, 65 / Южная, 59	19,29	0,025	125,68	125,32	0,008	0,03	0	0,003	0,13	0,0163	Юго-Камский
25782	ВК№26	У	60,98	0,032	127,11	126,98	0,044	0,16	0	0,018	0,26	0,0547	Юго-Камский
25780	У	ВК№26	57,09	0,1	125,29	127,11	0,076	0,27	0	0	0	0,0097	Юго-Камский
25778	У	Калинина, 39	32,5	0,025	125,29	125,46	0,008	0,03	0	0,005	0,13	0,0163	Юго-Камский
25776	У	Калинина, 48	20,08	0,025	125,29	124,98	0,008	0,03	0	0,003	0,13	0,0163	Юго-Камский
25774	У	У	72,9	0,1	123,66	125,29	0,092	0,33	0	0	0,01	0,0117	Юго-Камский
25772	У	Калинина, 35 / Ощепковых, 56	8,41	0,025	123,67	123,88	0,008	0,03	0	0,001	0,13	0,0163	Юго-Камский
25770	У	У	36,83	0,05	123,66	123,67	0,008	0,03	0	0	0,01	0,0041	Юго-Камский
25768	У	Кирова, 47 / Ощепковых 50	46,57	0,025	124,06	124,27	0,008	0,03	0	0,007	0,13	0,0163	Юго-Камский
25766	У	Ощепковых, 52	6,3	0,025	124,06	124,07	0,008	0,03	0	0,001	0,13	0,0163	Юго-Камский
25764	У	У	38,91	0,05	123,67	124,06	0,016	0,06	0	0,001	0,02	0,0081	Юго-Камский
25762	У	Ощепковых, 54	7,91	0,025	123,67	123,84	0,008	0,03	0	0,001	0,13	0,0163	Юго-Камский
25760	У	У	14,08	0,05	123,66	123,67	0,024	0,09	0	0	0,02	0,0122	Юго-Камский
25758	У	У	11,8	0,1	123,41	123,66	0,124	0,45	0	0	0,01	0,0158	Юго-Камский
25755	У	Калинина, 44 / Ощепковых, 37	14,84	0,025	123,41	123,37	0,008	0,03	0	0,002	0,13	0,0163	Юго-Камский
25754	У	У	110,49	0,1	122,06	123,41	0,132	0,48	0	0,001	0,01	0,0168	Юго-Камский
25752	У	40 лет Октября, 15	17,46	0,02	122,06	122,17	0,008	0,03	0	0,006	0,32	0,0255	Юго-Камский
25750	У	У	34,01	0,1	121,69	122,06	0,14	0,5	0	0	0,01	0,0178	Юго-Камский
25748	У	Калинина, 36	24,22	0,02	121,69	121,75	0,008	0,03	0	0,008	0,32	0,0255	Юго-Камский
25746	У	У	48,23	0,1	121,21	121,69	0,148	0,53	0	0	0,01	0,0188	Юго-Камский

Sys	Начало участка	Конец участка	Длина участка, м	Внутренний диаметр трубы, м	Геодезическая отметка начала участка, м	Геодезическая отметка конца участка, м	Расход воды на участке, л/с	Расход воды на участке, м3/ч	Утечка на участке, л/с	Потери напора на участке, м	Удельные линейные потери, мм/м	Скорость движения воды на участке, м/с	Поселение
25744	ВК№26	У	144,77	0,025	127,11	125,68	0,024	0,09	0	0,062	0,39	0,0489	Юго-Камский
25743	У	Кирова, 49	90,64	0,025	126,67	125,02	0,008	0,03	0	0,013	0,13	0,0163	Юго-Камский
25742	У	Частный дом	64,06	0,025	126,67	127,32	0,02	0,07	0	0,023	0,32	0,0407	Юго-Камский
25741	У	У	55,96	0,032	126,98	126,67	0,028	0,1	0	0,01	0,17	0,0348	Юго-Камский
25739	У	Южная, 51	19,24	0,025	126,98	126,38	0,008	0,03	0	0,003	0,13	0,0163	Юго-Камский
25737	У	Южная, 44	19,83	0,025	126,98	127,63	0,008	0,03	0	0,003	0,13	0,0163	Юго-Камский
25735	У	Калинина, 70	11,04	0,025	121,21	121,19	0,008	0,03	0	0,002	0,13	0,0163	Юго-Камский
25733	У	Калинина, 34 / Первомайская, 68	16,61	0,02	121,21	121,26	0,008	0,03	0	0,006	0,32	0,0255	Юго-Камский
25731	У	У	14,04	0,1	121,08	121,21	0,164	0,59	0	0	0,01	0,0209	Юго-Камский
25729	У	Первомайская, 67	57,45	0,02	121,08	120,37	0,008	0,03	0	0,02	0,32	0,0255	Юго-Камский
25728	У	У	33,15	0,1	120,67	121,08	0,172	0,62	0	0	0,01	0,0219	Юго-Камский
25726	У	Потребитель	9,76	0,025	120,67	120,7	0,008	0,03	0	0,001	0,13	0,0163	Юго-Камский
25723	У	У	25,57	0,1	120,16	120,67	0,18	0,65	0	0	0,01	0,0229	Юго-Камский
25721	У	Потребитель	10,11	0,02	120,16	120,26	0,008	0,03	0	0,004	0,32	0,0255	Юго-Камский
25719	У	У	125,9	0,1	118,08	120,16	0,188	0,68	0	0,002	0,01	0,0239	Юго-Камский
25717	У	Труда, 25	9,05	0,02	119,29	119,24	0,008	0,03	0	0,003	0,32	0,0255	Юго-Камский
25715	У	У	46,17	0,02	117,45	119,29	0,008	0,03	0	0,016	0,32	0,0255	Юго-Камский
25713	У	Труда, 21	8,98	0,02	117,45	117,61	0,008	0,03	0	0,003	0,32	0,0255	Юго-Камский
25711	У	У	78,1	0,02	118,08	117,45	0,016	0,06	0	0,054	0,63	0,0509	Юго-Камский
25709	У	Частный дом	83,61	0,02	118,24	118,33	0,02	0,07	0	0,072	0,79	0,0637	Юго-Камский
25707	У	Парковая, 16	102,25	0,025	120,97	122,6	0,008	0,03	0	0,015	0,13	0,0163	Юго-Камский
25705	У	Парковая, 11	19,2	0,025	120,97	121,34	0,008	0,03	0	0,003	0,13	0,0163	Юго-Камский
25703	У	Парковая, 12	20,24	0,025	120,97	120,87	0,008	0,03	0	0,003	0,13	0,0163	Юго-Камский
25701	У	У	33,4	0,04	120,08	120,97	0,024	0,09	0	0,002	0,06	0,0191	Юго-Камский
25699	У	Парковая, 9	18,01	0,025	120,08	120,35	0,008	0,03	0	0,003	0,13	0,0163	Юго-Камский
25697	У	У	37,55	0,04	119,63	120,08	0,032	0,12	0	0,003	0,08	0,0255	Юго-Камский
25695	У	Парковая, 7	18,21	0,025	119,63	119,76	0,008	0,03	0	0,003	0,13	0,0163	Юго-Камский
25693	ВК№23	У	135,89	0,04	117,91	119,63	0,04	0,14	0	0,015	0,1	0,0318	Юго-Камский
25691	У	Санаторная, 111	95,88	0,025	117,82	116,72	0,008	0,03	0	0,014	0,13	0,0163	Юго-Камский
25690	У	Детский сад	22,97	0,025	117,82	117,54	0,02	0,07	0	0,008	0,32	0,0407	Юго-Камский
25688	У	У	27,12	0,05	117,25	117,82	0,028	0,1	0	0,001	0,03	0,0143	Юго-Камский
25685	У	ВК№24	21,44	0,09	117,25	117,09	0	0	0	0	0	0	Юго-Камский
25684	ВК№23	У	88,43	0,09	117,91	117,25	0,028	0,1	0	0	0	0,0044	Юго-Камский
25682	ВК№22	ВК№23	312,8	0,1	110,12	117,91	0,068	0,24	0	0,001	0	0,0087	Юго-Камский
25680	У	Мира, 22	20,1	0,025	107,52	108,46	0,008	0,03	0	0,003	0,13	0,0163	Юго-Камский
25678	У	Мира, 24	25,98	0,032	105,78	107,19	0,008	0,03	0	0,001	0,05	0,0099	Юго-Камский
25676	У	Мира, 26	17,17	0,032	105,93	106,64	0,008	0,03	0	0,001	0,05	0,0099	Юго-Камский
25674	У	Частный дом	11,91	0,032	105,82	106,26	0,02	0,07	0	0,002	0,12	0,0249	Юго-Камский
25672	У	Частный дом	18,62	0,032	105,61	106,14	0,02	0,07	0	0,002	0,12	0,0249	Юго-Камский
25670	У	Частный дом	21,36	0,032	105,07	105,8	0,02	0,07	0	0,003	0,12	0,0249	Юго-Камский
25667	У	У	49,95	0,05	107,52	105,78	0,076	0,27	0	0,004	0,08	0,0387	Юго-Камский
25665	У	У	38,53	0,05	105,78	105,93	0,068	0,24	0	0,003	0,07	0,0346	Юго-Камский
25663	У	У	41,61	0,05	105,93	105,82	0,06	0,22	0	0,003	0,06	0,0306	Юго-Камский
25661	У	У	42,89	0,05	105,82	105,61	0,04	0,14	0	0,002	0,04	0,0204	Юго-Камский
25659	У	У	30,85	0,05	105,61	105,07	0,02	0,07	0	0,001	0,02	0,0102	Юго-Камский
25657	У	ВК№21	20,71	0,05	105,07	104,52	0	0	0	0	0	0	Юго-Камский
25655	У	ВК№22	57,33	0,05	109,13	110,12	0,068	0,24	0	0,004	0,07	0,0346	Юго-Камский
25653	У	Советская, 33	131,79	0,02	109,13	110,73	0,008	0,03	0	0,046	0,32	0,0255	Юго-Камский
25483	ВК№35	У	115,68	0,2	121,82	122,86	1,3774	4,96	0	0,003	0,02	0,0438	Юго-Камский
25651	У	У	42,13	0,05	109,57	109,13	0,076	0,27	0	0,004	0,08	0,0387	Юго-Камский
25648	У	Мира, 1	14,93	0,032	109,57	109,77	0,008	0,03	0	0,001	0,05	0,0099	Юго-Камский
25647	У	У	32,14	0,05	110,01	109,57	0,084	0,3	0	0,003	0,08	0,0428	Юго-Камский
25646	У	Санаторная, 139	105,8	0,025	108	109,01	0,008	0,03	0	0,015	0,13	0,0163	Юго-Камский
25643	У	Мира, 3	16,79	0,032	110,01	109,77	0,008	0,03	0	0,001	0,05	0,0099	Юго-Камский
25641	У	У	82,1	0,05	110,55	110,01	0,092	0,33	0	0,008	0,09	0,0469	Юго-Камский
25638	У	У	17,27	0,05	110,55	110,98	0,148	0,53	0	0,004	0,2	0,0754	Юго-Камский
25637	У	У	20,34	0,1	110,01	110,55	0,24	0,86	0	0	0,02	0,0306	Юго-Камский
25635	У	У	78,96	0,1	108	110,01	0,248	0,89	0	0,001	0,02	0,0316	Юго-Камский
25481	У	У	19,21	0,025	122,86	122,11	0,04	0,14	0	0,014	0,65	0,0815	Юго-Камский
25480	У	У	77,02	0,025	122,86	123,44	0,0094	0,03	0	0,013	0,15	0,0192	Юго-Камский
25479	У	Декабристов, 53	12,74	0,025	120,53	120,66	0,008	0,03	0	0,002	0,13	0,0163	Юго-Камский
25477	У	Декабристов, 46	31,76	0,025	120,53	120,66	0,008	0,03	0	0,005	0,13	0,0163	Юго-Камский
25475	У	У	23,9	0,05	121,4	120,53	0,016	0,06	0	0	0,02	0,0081	Юго-Камский
25473	У	Декабристов, 55	13,36	0,025	121,4	121,26	0,008	0,03	0	0,002	0,13	0,0163	Юго-Камский
25471	У	У	25,14	0,05	121,61	121,4	0,024	0,09	0	0,001	0,02	0,0122	Юго-Камский
25469	У	Декабристов, 48	19,92	0,025	121,61	121,86	0,008	0,03	0	0,003	0,13	0,0163	Юго-Камский
25467	У	Александра Матросова, 16	11,66	0,025	121,61	121,46	0,008	0,03	0	0,002	0,13	0,0163	Юго-Камский
25466	ВК№35	У	13,35	0,05	121,82	121,61	0,04	0,14	0	0,001	0,04	0,0204	Юго-Камский
25464	ВК№35	Александра Матросова, 13	50,46	0,025	121,82	121,31	0,008	0,03	0	0,007	0,13	0,0163	Юго-Камский
25462	У	ВК№35	84,17	0,2	122,01	121,82	1,4254	5,13	0	0,002	0,02	0,0454	Юго-Камский
25460	У	Декабристов, 65	10,55	0,025	122,01	121,8	0,008	0,03	0	0,001	0,13	0,0163	Юго-Камский
25458	У	У	88,11	0,2	122,33	122,01	1,4334	5,16	0	0,002	0,02	0,0456	Юго-Камский

Sys	Начало участка	Конец участка	Длина участка, м	Внутренний диаметр трубы, м	Геодезическая отметка начала участка, м	Геодезическая отметка конца участка, м	Расход воды на участке, л/с	Расход воды на участке, м3/ч	Утечка на участке, л/с	Потери напора на участке, м	Удельные линейные потери, мм/м	Скорость движения воды на участке, м/с	Поселение
25456	У	Частный дом	14,71	0,025	122,11	122,52	0,02	0,07	0	0,005	0,32	0,0407	Юго-Камский
25454	У	Частный дом	8,97	0,025	122,11	122,07	0,02	0,07	0	0,003	0,32	0,0407	Юго-Камский
25451	У	Ленина, 46	10,41	0,025	123,44	123,48	0,008	0,03	0	0,001	0,13	0,0163	Юго-Камский
25449	У	У	12,79	0,025	123,44	123,69	0,0014	0,01	0	0	0,02	0,0029	Юго-Камский
25447	У	Декабристов, 54	15,21	0,025	122,18	122,13	0,008	0,03	0	0,002	0,13	0,0163	Юго-Камский
25445	У	Частный дом	11,33	0,025	122,18	122,2	0,02	0,07	0	0,004	0,32	0,0407	Юго-Камский
25443	У	Максима Горького, 7	8,7	0,025	122,82	122,68	0,008	0,03	0	0,001	0,13	0,0163	Юго-Камский
25441	У	Ленина, 55	9,74	0,025	123,53	123,35	0,008	0,03	0	0,001	0,13	0,0163	Юго-Камский
25439	У	У	39,85	0,032	122,82	122,18	0,028	0,1	0	0,007	0,17	0,0348	Юго-Камский
25437	У	У	44,5	0,032	123,53	122,82	0,036	0,13	0	0,011	0,22	0,0448	Юго-Камский
25435	У	У	25,48	0,032	123,69	123,53	0,044	0,16	0	0,007	0,26	0,0547	Юго-Камский
25432	У	У	97,28	0,032	123,69	124,3	0,108	0,39	0	0,109	1,02	0,1343	Юго-Камский
25431	У	У	38,16	0,05	124,44	123,69	0,1506	0,54	0	0,009	0,2	0,0767	Юго-Камский
25430	У	Казанский проулок, 23	19,45	0,025	125,35	125,66	0,008	0,03	0	0,003	0,13	0,0163	Юго-Камский
25427	У	ВК№33	100,63	0,2	125,35	124,97	1,716	6,18	0	0,003	0,03	0,0546	Юго-Камский
25425	У	Частный дом	13,97	0,025	123,55	123,32	0,02	0,07	0	0,005	0,32	0,0407	Юго-Камский
25423	У	Частный дом	9,94	0,025	123,55	123,51	0,02	0,07	0	0,004	0,32	0,0407	Юго-Камский
25421	У	У	49,26	0,032	124,3	123,55	0,04	0,14	0	0,013	0,24	0,0497	Юго-Камский
25419	У	Частный дом	10,94	0,025	124,68	124,65	0,02	0,07	0	0,004	0,32	0,0407	Юго-Камский
25417	У	У	11,68	0,032	124,53	124,68	0,02	0,07	0	0,002	0,12	0,0249	Юго-Камский
25415	У	Частный дом	11,95	0,025	124,53	124,16	0,02	0,07	0	0,004	0,32	0,0407	Юго-Камский
25413	У	У	17,32	0,032	124,56	124,53	0,04	0,14	0	0,005	0,24	0,0497	Юго-Камский
25411	У	Частный дом	7,71	0,025	124,56	124,6	0,02	0,07	0	0,003	0,32	0,0407	Юго-Камский
25409	У	У	19,92	0,032	124,3	124,56	0,06	0,22	0	0,008	0,36	0,0746	Юго-Камский
25407	У	Казанский проулок, 14	19,87	0,025	124,3	124,77	0,008	0,03	0	0,003	0,13	0,0163	Юго-Камский
25404	У	Ленина, 59	13,96	0,025	124,44	124,36	0,008	0,03	0	0,002	0,13	0,0163	Юго-Камский
25402	ВК№33	У	56,33	0,05	124,97	124,44	0,1586	0,57	0	0,014	0,23	0,0808	Юго-Камский
25400	У	Ленина, 64	16,9	0,025	125,65	125,82	0,008	0,03	0	0,002	0,13	0,0163	Юго-Камский
25398	У	Частный дом	13,55	0,025	125,65	125,2	0,02	0,07	0	0,005	0,32	0,0407	Юго-Камский
25396	У	Ленина, 62	16,6	0,025	125,46	125,8	0,008	0,03	0	0,002	0,13	0,0163	Юго-Камский
25394	У	Частный дом	14,58	0,025	125,56	125,22	0,02	0,07	0	0,005	0,32	0,0407	Юго-Камский
25392	У	Частный дом	12,42	0,025	125,25	124,85	0,02	0,07	0	0,004	0,32	0,0407	Юго-Камский
25390	У	У	26,53	0,05	125,46	125,65	0,028	0,1	0	0,001	0,03	0,0143	Юго-Камский
25388	У	У	13,56	0,05	125,56	125,46	0,036	0,13	0	0,001	0,04	0,0183	Юго-Камский
25386	У	У	27,15	0,05	125,25	125,56	0,056	0,2	0	0,002	0,06	0,0285	Юго-Камский
25384	ВК№33	У	52,02	0,05	124,97	125,25	0,076	0,27	0	0,004	0,08	0,0387	Юго-Камский
25382	У	Белинского, 1	13,18	0,025	122,33	122,14	0,008	0,03	0	0,002	0,13	0,0163	Юго-Камский
25380	У	Белинского, 3	18,32	0,025	123,23	122,96	0,008	0,03	0	0,003	0,13	0,0163	Юго-Камский
25378	У	Белинского, 6	21,5	0,025	124,11	124,02	0,008	0,03	0	0,003	0,13	0,0163	Юго-Камский
25376	У	Белинского, 5	9,31	0,025	124,11	124,15	0,008	0,03	0	0,001	0,13	0,0163	Юго-Камский
25374	У	Ленина, 63	21,19	0,025	124,67	124,72	0,008	0,03	0	0,003	0,13	0,0163	Юго-Камский
25372	У	Ленина, 61	7,49	0,025	124,67	124,73	0,008	0,03	0	0,001	0,13	0,0163	Юго-Камский
25370	У	У	32,79	0,2	123,23	122,33	1,4414	5,19	0	0,001	0,02	0,0459	Юго-Камский
25368	У	У	37,89	0,2	124,11	123,23	1,4494	5,22	0	0,001	0,02	0,0461	Юго-Камский
25366	У	У	28,16	0,2	124,67	124,11	1,4654	5,28	0	0,001	0,02	0,0466	Юго-Камский
25364	ВК№33	У	19,23	0,2	124,97	124,67	1,4814	5,33	0	0	0,02	0,0472	Юго-Камский
25361	ВК№9	Советская, 213	129,74	0,032	127,25	125,97	0,008	0,03	0	0,007	0,05	0,0099	Юго-Камский
25359	ВК№9	ВК№28	131,31	0,1	127,25	129,51	0,14	0,5	0	0,001	0,01	0,0178	Юго-Камский
25358	ВК№9	Советская, 221	20,62	0,032	127,25	127,21	0,008	0,03	0	0,001	0,05	0,0099	Юго-Камский
25356	У	ВК№9	53,78	0,2	127,96	127,25	1,88	6,77	0	0,002	0,04	0,0598	Юго-Камский
25354	У	Советская, 223	13,55	0,032	127,96	127,73	0,008	0,03	0	0,001	0,05	0,0099	Юго-Камский
25352	У	У	28,18	0,2	128,07	127,96	1,888	6,8	0	0,001	0,04	0,0601	Юго-Камский
1942	У	ПВК	218,16										Юго-Камский
1944	ПВК	ПВК	417,91										Юго-Камский
25350	У	Советская, 225	12,9	0,032	128,07	128,09	0,008	0,03	0	0,001	0,05	0,0099	Юго-Камский
25348	У	У	33,47	0,2	128,34	128,07	1,896	6,83	0	0,001	0,04	0,0604	Юго-Камский
25345	У	У	55,83	0,05	124,05	124,87	0,024	0,09	0	0,001	0,02	0,0122	Юго-Камский
25344	У	У	126,54	0,2	125,22	124,05	1,1124	4	0	0,002	0,01	0,0354	Юго-Камский
25342	У	Уральская, 27	17,6	0,032	120,87	121,21	0,008	0,03	0	0,001	0,05	0,0099	Юго-Камский
25340	У	У	75,29	0,032	121	120,87	0,032	0,12	0	0,016	0,19	0,0398	Юго-Камский
25338	У	У	98,28	0,2	121,35	121	0,9324	3,36	0	0,001	0,01	0,0297	Юго-Камский
25337	У	Частный дом	66,99	0,02	121,83	121,63	0,02	0,07	0	0,058	0,79	0,0637	Юго-Камский
25335	У	Частный дом	11,33	0,025	121,83	121,79	0,02	0,07	0	0,004	0,32	0,0407	Юго-Камский
25333	У	У	26,96	0,05	121,56	121,83	0,04	0,14	0	0,001	0,04	0,0204	Юго-Камский
25331	У	Металлистов, 28	16,14	0,02	121,56	121,47	0,008	0,03	0	0,006	0,32	0,0255	Юго-Камский
25329	У	Частный дом	9,45	0,025	121,56	121,53	0,02	0,07	0	0,003	0,32	0,0407	Юго-Камский
25327	У	У	50,13	0,05	121,35	121,56	0,068	0,24	0	0,004	0,07	0,0346	Юго-Камский
25324	У	У	100,54	0,2	122,78	121,35	1,0004	3,6	0	0,001	0,01	0,0318	Юго-Камский
25323	У	3-я Пятилетка, 11	9,59	0,025	122,65	122,85	0,008	0,03	0	0,001	0,13	0,0163	Юго-Камский
25321	У	У	35,2	0,032	123,35	122,97	0,044	0,16	0	0,01	0,26	0,0547	Юго-Камский
25320	У	Садовая, 27	7,07	0,025	123,35	123,5	0,008	0,03	0	0,001	0,13	0,0163	Юго-Камский
25318	У	У	78,91	0,032	122,98	123,35	0,052	0,19	0	0,027	0,31	0,0647	Юго-Камский

Sys	Начало участка	Конец участка	Длина участка, м	Внутренний диаметр трубы, м	Геодезическая отметка начала участка, м	Геодезическая отметка конца участка, м	Расход воды на участке, л/с	Расход воды на участке, м3/ч	Утечка на участке, л/с	Потери напора на участке, м	Удельные линейные потери, мм/м	Скорость движения воды на участке, м/с	Поселение
25316	У	Частный дом	13,73	0,02	122,98	122,61	0,02	0,07	0	0,012	0,79	0,0637	Юго-Камский
25314	У	У	16,44	0,032	122,97	122,98	0,072	0,26	0	0,008	0,43	0,0895	Юго-Камский
25312	У	Садовая, 21	8,09	0,02	122,97	122,94	0,008	0,03	0	0,003	0,32	0,0255	Юго-Камский
25310	У	У	52,27	0,032	122,78	122,97	0,08	0,29	0	0,028	0,48	0,0995	Юго-Камский
25307	ВК	У	100,18	0,2	122,83	122,78	1,0804	3,89	0	0,001	0,01	0,0344	Юго-Камский
25306	ВК	Больничная, 15	99,11	0,02	122,83	123,62	0,008	0,03	0	0,034	0,32	0,0255	Юго-Камский
25304	У	ВК	246,3	0,2	124,05	122,83	1,0884	3,92	0	0,004	0,01	0,0346	Юго-Камский
25303	ВК№16	ВК№43	303,24	0,1	119,62	119,32	0,0684	0,25	0	0,001	0	0,0087	Юго-Камский
25302	ВК№39	Больничная, 2	64,5	0,025	118,35	121,51	0,008	0,03	0	0,009	0,13	0,0163	Юго-Камский
25301	ВК№39	У	95,86	0,15	118,35	120,64	0,0524	0,19	0	0	0	0,003	Юго-Камский
25299	У	Больничная, 1	12,93	0,025	120,64	120,28	0,008	0,03	0	0,002	0,13	0,0163	Юго-Камский
25298	У	ВК№38	40,28	0,15	120,64	120,7	0,0444	0,16	0	0	0	0,0025	Юго-Камский
25292	ВК№38	У	214,02	0,15	120,7	120,56	0,0444	0,16	0	0	0	0,0025	Юго-Камский
25291	У	Декабристов, 26	7,29	0,025	120,69	120,85	0,008	0,03	0	0,001	0,13	0,0163	Юго-Камский
25289	У	Декабристов, 24	7,46	0,025	120,56	120,7	0,008	0,03	0	0,001	0,13	0,0163	Юго-Камский
25287	У	У	8,7	0,15	120,56	120,61	0,0364	0,13	0	0	0	0,0021	Юго-Камский
25285	У	Восточная, 9	9,61	0,025	121,85	121,86	0,008	0,03	0	0,001	0,13	0,0163	Юго-Камский
25283	У	Ленина, 19	13,44	0,025	121,85	121,85	0,008	0,03	0	0,002	0,13	0,0163	Юго-Камский
25281	У	Карла Маркса, 4	6,42	0,025	115,48	115,15	0,008	0,03	0	0,001	0,13	0,0163	Юго-Камский
25278	У	У	90,05	0,032	115,48	115,43	0,068	0,24	0	0,04	0,41	0,0846	Юго-Камский
25277	ВК	У	95,29	0,032	117,25	115,48	0,076	0,27	0	0,048	0,46	0,0945	Юго-Камский
25276	ВК№17	Революции, 10	122,02	0,025	118,75	119,25	0,008	0,03	0	0,017	0,13	0,0163	Юго-Камский
25273	У	Калинина, 24	10,22	0,02	118,24	118,13	0,008	0,03	0	0,004	0,32	0,0255	Юго-Камский
25272	У	У	14,08	0,02	118,08	118,24	0,028	0,1	0	0,017	1,1	0,0891	Юго-Камский
25270	У	У	91,58	0,1	115,77	118,08	0,232	0,84	0	0,001	0,01	0,0295	Юго-Камский
25268	ВК№25	У	168,45	0,04	113,55	117,23	0,0188	0,07	0	0,009	0,05	0,015	Юго-Камский
25267	У	Володарского, 17	13,67	0,025	117,86	118,12	0,008	0,03	0	0,002	0,13	0,0163	Юго-Камский
25265	У	У	64,64	0,04	116,72	117,86	0,016	0,06	0	0,003	0,04	0,0127	Юго-Камский
25263	У	Володарского, 15	12,74	0,025	116,72	116,87	0,008	0,03	0	0,002	0,13	0,0163	Юго-Камский
25261	У	Володарского, 18	10,12	0,025	116,72	116,6	0,008	0,03	0	0,001	0,13	0,0163	Юго-Камский
25259	У	У	91,04	0,04	117,23	116,72	0,032	0,12	0	0,008	0,08	0,0255	Юго-Камский
25257	У	Володарского, 22	37,12	0,025	117,86	117,61	0,008	0,03	0	0,005	0,13	0,0163	Юго-Камский
25255	У	Кирова, 25	92,79	0,04	117,23	118,11	0,008	0,03	0	0,002	0,02	0,0064	Юго-Камский
25253	У	У	32,21	0,04	117,27	117,23	0,0212	0,08	0	0,002	0,05	0,0169	Юго-Камский
25251	У	Октябрьская, 54	19,84	0,025	117,27	117,47	0,008	0,03	0	0,003	0,13	0,0163	Юго-Камский
25249	У	У	22,39	0,04	116,39	117,27	0,0292	0,11	0	0,002	0,07	0,0232	Юго-Камский
25247	У	Октябрьская, 55	8,42	0,025	116,39	116,35	0,008	0,03	0	0,001	0,13	0,0163	Юго-Камский
25245	У	У	35,18	0,04	115,77	116,39	0,0372	0,13	0	0,004	0,09	0,0296	Юго-Камский
25243	ВК№25	У	76,34	0,1	113,55	115,77	0,2692	0,97	0	0,001	0,02	0,0343	Юго-Камский
25241	У	ВК№25	16,64	0,1	113,02	113,55	0,288	1,04	0	0	0,02	0,0367	Юго-Камский
25239	У	Калинина, 16	14,14	0,02	113,02	112,74	0,008	0,03	0	0,005	0,32	0,0255	Юго-Камский
25237	У	Калинина, 14	14,08	0,025	111,93	111,65	0,008	0,03	0	0,002	0,13	0,0163	Юго-Камский
25235	У	Калинина, 13	8,31	0,02	113,02	113,19	0,008	0,03	0	0,003	0,32	0,0255	Юго-Камский
25233	У	У	55,68	0,1	111,93	113,02	0,304	1,09	0	0,002	0,03	0,0387	Юго-Камский
25231	ВК№18	У	116,45	0,2	111,01	111,93	0,312	1,12	0	0	0	0,0099	Юго-Камский
25229	У	ВК№18	84,45	0,2	113	111,01	0,732	2,64	0	0	0,01	0,0233	Юго-Камский
25227	У	Советская, 120	24,3	0,05	113	113	0,008	0,03	0	0	0,01	0,0041	Юго-Камский
25225	ВК	У	93,4	0,2	117,25	113	0,74	2,66	0	0,001	0,01	0,0236	Юго-Камский
25223	У	Карла Маркса, 16	111,12	0,02	116,31	118,08	0,008	0,03	0	0,039	0,32	0,0255	Юго-Камский
25221	У	Пионерская, 76 / Революции, 14	62,56	0,032	116,31	116,83	0,008	0,03	0	0,003	0,05	0,0099	Юго-Камский
25219	У	Карла Маркса, 9 / Пионерская, 74	16,1	0,025	116,31	116,66	0,008	0,03	0	0,002	0,13	0,0163	Юго-Камский
25217	У	У	16	0,032	116,31	116,31	0,016	0,06	0	0,002	0,1	0,0199	Юго-Камский
25215	ВК	У	12,82	0,032	116,03	116,31	0,024	0,09	0	0,002	0,14	0,0298	Юго-Камский
25213	У	Революции, 15	12,95	0,025	119,25	119,39	0,008	0,03	0	0,002	0,13	0,0163	Юго-Камский
25211	У	Революции, 18	10,55	0,025	119,25	119,34	0,008	0,03	0	0,001	0,13	0,0163	Юго-Камский
25209	ВК	У	188,59	0,032	116,03	119,25	0,016	0,06	0	0,02	0,1	0,0199	Юго-Камский
25207	У	ВК	12,42	0,032	115,43	116,03	0,04	0,14	0	0,003	0,24	0,0497	Юго-Камский
25205	У	Карла Маркса, 7	12,22	0,025	115,43	115,64	0,008	0,03	0	0,002	0,13	0,0163	Юго-Камский
25203	У	Частный дом	8,7	0,025	115,43	115,06	0,02	0,07	0	0,003	0,32	0,0407	Юго-Камский
25200	ВК№17	ВК	185,4	0,2	118,75	117,25	0,816	2,94	0	0,001	0,01	0,026	Юго-Камский
25198	ВК№17	Советская, 140	28,6	0,02	118,75	119,01	0,008	0,03	0	0,01	0,32	0,0255	Юго-Камский
25196	ВК№16	ВК№17	85,21	0,2	119,62	118,75	0,832	3	0	0,001	0,01	0,0265	Юго-Камский
25194	У	Уральская, 34	56	0,032	120,53	119,79	0,008	0,03	0	0,003	0,05	0,0099	Юго-Камский
25192	У	Уральская, 30	7,73	0,032	120,53	120,66	0,008	0,03	0	0	0,05	0,0099	Юго-Камский
25190	У	У	38,04	0,032	120,87	120,53	0,016	0,06	0	0,004	0,1	0,0199	Юго-Камский
25188	У	Уральская, 26	8,54	0,032	120,87	120,7	0,008	0,03	0	0	0,05	0,0099	Юго-Камский
25185	У	ВК№16	81,72	0,2	121	119,62	0,9004	3,24	0	0,001	0,01	0,0287	Юго-Камский
25183	У	Частный дом	8,07	0,02	107	107	0,02	0,07	0	0,007	0,79	0,0637	Юго-Камский
25181	У	Частный дом	60,24	0,025	110,15	109,89	0,02	0,07	0	0,021	0,32	0,0407	Юго-Камский
25179	У	Михаила Маркова, 14	16,1	0,025	110,15	109,54	0,008	0,03	0	0,002	0,13	0,0163	Юго-Камский
25177	У	Частный дом	12,62	0,025	110,15	109,92	0,02	0,07	0	0,004	0,32	0,0407	Юго-Камский

Sys	Начало участка	Конец участка	Длина участка, м	Внутренний диаметр трубы, м	Геодезическая отметка начала участка, м	Геодезическая отметка конца участка, м	Расход воды на участке, л/с	Расход воды на участке, м3/ч	Утечка на участке, л/с	Потери напора на участке, м	Удельные линейные потери, мм/м	Скорость движения воды на участке, м/с	Поселение
25175	У	У	26,84	0,05	109,71	110,15	0,048	0,17	0	0,001	0,05	0,0244	Юго-Камский
25172	У	У	32,61	0,05	109,71	108,72	0,06	0,22	0	0,002	0,06	0,0306	Юго-Камский
25171	ВК№47	У	88,54	0,05	108,62	109,71	0,108	0,39	0	0,011	0,11	0,055	Юго-Камский
25170	У	Частный дом	20,56	0,025	108,72	109,05	0,02	0,07	0	0,007	0,32	0,0407	Юго-Камский
25167	У	У	55,21	0,05	108,72	107,85	0,04	0,14	0	0,002	0,04	0,0204	Юго-Камский
25166	У	Частный дом	68,73	0,025	107,85	108,24	0,02	0,07	0	0,024	0,32	0,0407	Юго-Камский
25163	У	Частный дом	8,86	0,025	107,85	108,22	0,02	0,07	0	0,003	0,32	0,0407	Юго-Камский
25161	ВК№47	Михаила Маркова, 18	17,98	0,02	108,62	108,27	0,008	0,03	0	0,006	0,32	0,0255	Юго-Камский
25159	ВК№46	ВК№47	113,89	0,1	109,83	108,62	0,116	0,42	0	0,001	0,01	0,0148	Юго-Камский
25157	ВК№45	ВК№46	305,27	0,063	107,94	109,83	0,116	0,42	0	0,016	0,05	0,0372	Юго-Камский
25155	У	Железнодорожная, 38	14,66	0,025	107	107	0,008	0,03	0	0,002	0,13	0,0163	Юго-Камский
25152	У	ВК№45	287,46	0,1	107	107,94	0,392	1,41	0	0,015	0,05	0,0499	Юго-Камский
25151	У	У	49,31	0,1	107	107	0,412	1,48	0	0,003	0,05	0,0525	Юго-Камский
25149	У	У	206,78	0,1	104,68	107	0,42	1,51	0	0,013	0,06	0,0535	Юго-Камский
25148	ВК№45	Частный дом	11,19	0,025	107,94	108,09	0,02	0,07	0	0,004	0,32	0,0407	Юго-Камский
25145	ВК№18	У	806,2	0,2	111,01	104,68	0,42	1,51	0	0,001	0	0,0134	Юго-Камский
25426	ВК№9	У	110,91	0,2	127,25	125,35	1,724	6,21	0	0,004	0,03	0,0549	Юго-Камский
4536	ВК-2	ПГ	35,14	0,1	159,01	158,54	2	7,2	0	0,059	1,68	0,2546	Янычи
4534	Уз-1	ВК-2	138,52	0,1	161,45	159,01	2	7,2	0	0,233	1,68	0,2546	Янычи
4532	ВК-1	ПГ	90,95	0,1	163,5	162,99	3,0011	10,8	0	0,34	3,73	0,3821	Янычи
4529	Уз-1	ВК-1	243,01	0,1	161,45	163,5	5,0011	18	0	2,49	10,24	0,6368	Янычи
4528	ВБ №207 (Янычи)	Уз-1	89,71	0,1	163,09	161,45	7,0011	25,2	0	1,792	19,97	0,8914	Янычи
4526	Янычи СКВ - 1	ВБ №207 (Янычи)	36,54	0,1	163,4	163,09	7,0011	25,2	0	0,73	19,97	0,8914	Янычи
4522	ВК-2	Уз 1	208,18	0,1	162,24	161,38	0,0011	0	0	0	0	0,0001	Янычи
4521	Уз 1	Дом культуры	34,41	0,1	161,38	161,48	0,0011	0	0	0	0	0,0001	Янычи
4518	ПГ	ВК-2	52,29	0,1	162,99	162,24	2,0011	7,2	0	0,088	1,68	0,2548	Янычи

Таблица 3.8 Результаты расчета работы потребителей (перспектива развития)									
Sys	Название потребителя	Адрес	Геодезическая отметка, м	Расчетный расход воды, л/с	Минимальный напор воды, м	Текущий расход воды, л/с	Полный напор, м	Напор, м	Поселение
2284	Жилой дом	ул. Заречная, д. 12	250,13	0,004166667	10	0,004	278,091	27,961	Аннинск
2272	Жилой дом	ул.Заречная, д. 6	247,65	0,013888889	10	0,014	278,091	30,441	Аннинск
2298	Жилой дом	ул. Заречная, д. 10	248,42	0,002777778	10	0,003	278,091	29,671	Аннинск
2303	Жилой дом	ул. Заречная, д. 5	238,09	0,004166667	10	0,004	278,091	40,001	Аннинск
2308	Магазин	ул. Заречная, д. 2	244,43	0,004166667	10	0,004	278,091	33,661	Аннинск
2321	Жилой дом	ул. Полевая, д. 13	249,79	0,001388889	10	0,001	278,085	28,295	Аннинск
2323	Жилой дом	ул. Полевая, д. 14	249,41	0,001388889	10	0,001	278,085	28,675	Аннинск
2326	Жилой дом	ул. Полевая, д. 5	252,2	0,004166667	10	0,004	278,09	25,89	Аннинск
2290	Жилой дом	ул. Заречная, д. 11	249,09	0,001388889	10	0,001	278,09	29	Аннинск
2334	Жилой дом	ул. Полевая, д. 6	252,43	0,013888889	10	0,014	278,09	25,66	Аннинск
4176	Медицинское учреждение	Больничная	202,57	0,008	10	0,008	217,015	14,445	Байболовка
4190	Хозяйственно-бытовое строение	Больничная	199,27	0,008	10	0,008	217,046	17,776	Байболовка
4188	Хозяйственно-бытовое строение	Больничная	198,31	0,008	10	0,008	217,048	18,738	Байболовка
4184	Образовательное учреждение	Школьная, 1а	196,3	0,02	10	0,02	217,056	20,756	Байболовка
8053	Образовательное учреждение	Мавлютова, 30	148,4	0,0242263	10	0,024	181,611	33,211	Башкултаево
8055	Котельная	Мавлютова, 30	144,96	0,0009196	10	0,001	181,611	36,651	Башкултаево
8102	Религиозное учреждение	Октябрьская, 38	137,06	0,008	10	0,008	181,611	44,551	Башкултаево
1411	Перспективная застройка д. Берег Камы	Берег Камы	98	0,167824	18	0,168	116,043	18,043	Берег Камы
1404	Перспективная застройка д. Берег Камы	Берег Камы	98	0,167824	18	0,168	116,046	18,046	Берег Камы
1399	Перспективная застройка д. Берег Камы	Берег Камы	98,1	0,167824	18	0,168	116,1	18	Берег Камы
1409	Перспективная застройка д. Берег Камы	Берег Камы	97	0,167824	18	0,168	116,073	19,073	Берег Камы
28316	Потребитель		242,38	0,008	10	0,008	261,299	18,919	Бершеть
28312	Потребитель		241,33	0,008	10	0,008	261,303	19,973	Бершеть
28305	Потребитель		234,61	0,008	10	0,008	261,297	26,687	Бершеть
28301	Потребитель		237,46	0,008	10	0,008	261,3	23,84	Бершеть
28291	Потребитель		245,24	0,008	10	0,008	261,303	16,063	Бершеть
28287	Потребитель		246,33	0,008	10	0,008	261,303	14,973	Бершеть
28283	Потребитель		247,49	0,008	10	0,008	261,304	13,814	Бершеть
28279	Потребитель		248,84	0,008	10	0,008	261,304	12,464	Бершеть
28275	Потребитель		249,72	0,008	10	0,008	261,305	11,585	Бершеть
28273	Потребитель		250,16	0,008	10	0,008	261,304	11,144	Бершеть
28269	Потребитель		250,16	0,008	10	0,008	261,304	11,144	Бершеть
28265	Потребитель		250,06	0,008	10	0,008	261,304	11,244	Бершеть
28263	Потребитель		249,83	0,008	10	0,008	261,303	11,473	Бершеть
4222	Хозяйственно-бытовое строение		264,59	0,008	10				Бершеть
4224	Хозяйственно-бытовое строение		264,87	0,008	10				Бершеть
4228	Хозяйственно-бытовое строение		263,81	0,008	10				Бершеть
4230	Хозяйственно-бытовое строение		264,2	0,008	10				Бершеть
4234	Хозяйственно-бытовое строение		262,52	0,008	10				Бершеть
4236	Хозяйственно-бытовое строение		263	0,008	10				Бершеть
4250	Жилой дом	ул. Строителей, д. 21	219,47	0,017	10	0,017	258,578	39,108	Бершеть
4253	Жилой дом	ул.Садовая, д. 4	209,24	0,017	10	0,017	258,538	49,298	Бершеть
4255	Жилой дом	ул.Садовая, д. 6	208,22	0,017	10	0,017	258,541	50,321	Бершеть
4257	Жилой дом	ул.Садовая, д. 8	207,16	0,017	10	0,017	258,545	51,385	Бершеть
4261	Жилой дом	ул. Строителей, д. 5	204,68	0,017	10	0,017	258,545	53,865	Бершеть
4263	Жилой дом	ул. Строителей, д. 4	203,92	0,017	10	0,017	258,535	54,615	Бершеть
28427	Потребитель		236,83	0,008	10	0,008	261,302	24,472	Бершеть
28439	Потребитель		223,47	0,008	10	0,008	261,293	37,823	Бершеть
28441	Потребитель		225,27	0,008	10	0,008	261,291	36,021	Бершеть
28445	Потребитель		229,84	0,008	10	0,008	261,303	31,463	Бершеть
4485	Жилой дом	ул. Строителей, д. 28	214,4	0,017	10	0,017	258,55	44,15	Бершеть
4218	Хозяйственно-бытовое строение		265,5	0,008	10				Бершеть
4216	Хозяйственно-бытовое строение		264,75	0,008	10				Бершеть
4212	Хозяйственно-бытовое строение		265,49	0,008	10				Бершеть
4210	Хозяйственно-бытовое строение		265,13	0,008	10				Бершеть
4204	Хозяйственно-бытовое строение		257,99	0,008	10				Бершеть
28451	Потребитель		232,3	0,008	10	0,008	261,305	29,005	Бершеть
28459	Потребитель		236,31	0,008	10	0,008	261,304	24,994	Бершеть
28461	Потребитель		234,64	0,008	10	0,008	261,301	26,661	Бершеть
28469	Потребитель		232,71	0,008	10	0,008	261,299	28,589	Бершеть
1379	Перспективная застройка с. Бершеть	Бершеть	207,07	21,48727	18	21,487	254,981	Бершеть	Бершеть
28473	Потребитель		236,81	0,008	10	0,008	261,301	24,491	Бершеть
28477	Потребитель		238,5	0,008	10	0,008	261,301	22,801	Бершеть
28485	Потребитель		239,72	0,008	10	0,008	261,3	21,58	Бершеть
4266	Жилой дом	ул. Строителей, д. 3	205,38	0,017	10	0,017	258,542	53,162	Бершеть
4282	Жилой дом	ул. Строителей, д. 26	212,84	0,017	10	0,017	258,549	45,709	Бершеть
4286	Детский сад	Ленина, 9	210,81	0,0391933	14	0,039	258,556	47,746	Бершеть
4290	Жилой дом	ул. Строителей, д. 18	206,98	0,017	10	0,017	258,544	51,564	Бершеть

Sys	Название потребителя	Адрес	Геодезическая отметка, м	Расчетный расход воды, л/с	Минимальный напор воды, м	Текущий расход воды, л/с	Полный напор, м	Напор, м	Поселение
4301	Жилой дом	ул. Строителей, д. 14	203,77	0,017	10	0,017	258,548	54,778	Бершеть
4303	Жилой дом	ул. Строителей, д. 12	202,54	0,017	10	0,017	258,547	56,007	Бершеть
4307	Жилой дом	ул. Строителей, д. 10	200,77	0,017	10	0,017	258,545	57,775	Бершеть
4311	Жилой дом	ул.Садовая, д. 9	204,78	0,017	10	0,017	258,54	53,76	Бершеть
4312	Жилой дом	ул. Строителей, д. 2а	204,79	0,017	10	0,017	258,537	53,747	Бершеть
4324	Многokвартирный жилой дом	ул. Мира, д. 33	220,09	0,017	18	0,017	256,947	36,857	Бершеть
4326	Многokвартирный жилой дом	ул. Мира, д. 31	220,16	0,017	18	0,017	256,947	36,787	Бершеть
4332	Многokвартирный жилой дом	ул. Мира, д. 29	217,47	0,017	18	0,017	256,947	39,477	Бершеть
4334	Жилой дом	ул. Мира, д. 27	214,67	0,017	10	0,017	256,924	42,254	Бершеть
4336	Многokвартирный жилой дом	ул. Школьная, д.10	218,54	0,017	10	0,017	256,947	38,407	Бершеть
4339	Многokвартирный жилой дом	Школьная, 11	220,93	0,0005708	14	0,001	256,947	36,017	Бершеть
4341	Многokвартирный жилой дом	ул.Школьная, д. 15	222,29	0,017	14	0,017	256,946	34,656	Бершеть
4346	Административное здание	Школьная, 9	216,56	0,0065373	14	0,007	256,946	40,386	Бершеть
4348	Многokвартирный жилой дом	ул. Ленина, д.12	216,86	0,017	26	0,017	256,946	40,086	Бершеть
4354	Многokвартирный жилой дом	Ленина, 10	215,24	0,167618	22	0,168	256,933	41,693	Бершеть
4360	Многokвартирный жилой дом	ул. Школьная, д. 8	213,49	0,017	14	0,017	255,742	42,252	Бершеть
4362	Многokвартирный жилой дом	ул. Школьная, д.6	212,07	0,017	14	0,017	255,742	43,672	Бершеть
4364	Многokвартирный жилой дом	ул. Школьная, д.7	213,83	0,017	14	0,017	255,744	41,914	Бершеть
4372	Многokвартирный жилой дом	ул.Садовая, д. 5	214,28	0,017	14	0,017	255,393	41,113	Бершеть
4375	Многokвартирный жилой дом	Садовая, 3	214,64	0,000761	14				Бершеть
4378	Многokвартирный жилой дом	ул. Школьная, д. 5	212,98	0,017	14				Бершеть
4385	Многokвартирный жилой дом	ул. Школьная, д..3	209,04	0,017	26	0,017	255,398	46,358	Бершеть
4390	Многokвартирный жилой дом	Ленина, 6	211,54	0,27207	22				Бершеть
4402	Жилой дом	ул. Ленина, д.1	204,91	0,017	14	0,017	255,398	50,488	Бершеть
4406	Жилой дом	ул. Ленина, д.3	206,26	0,017	14	0,017	255,398	49,138	Бершеть
4410	Жилой дом	ул. Ленина, д.5	208,34	0,017	14	0,017	255,398	47,058	Бершеть
4414	Жилой дом	ул. Ленина, д. 7	210,73	0,017	10	0,017	255,398	44,668	Бершеть
4418	Жилой дом	ул.Садовая, д. 2	209,99	0,017	10	0,017	258,54	48,55	Бершеть
4420	Многokвартирный жилой дом	ул. Ленина, д. 2	203,66	0,017	10	0,017	255,398	51,738	Бершеть
4425	Жилой дом	ул. Строителей, д. 19	218,27	0,017	10	0,017	258,56	40,29	Бершеть
4427	Жилой дом	ул. Строителей, д. 32	217,93	0,017	10	0,017	258,556	40,626	Бершеть
4431	Жилой дом	ул. Строителей, д. 15	217,08	0,017	10	0,017	258,556	41,476	Бершеть
4493	Жилой дом	ул. Строителей, д. 20	207,99	0,017	10	0,017	258,547	50,557	Бершеть
4497	Жилой дом	ул. Калининa, д. 7	211,84	0,017	10	0,017	258,5	46,66	Бершеть
4498	Жилой дом	ул. Дачная, д.1	197,79	0,017	10	0,017	258,54	60,75	Бершеть
4499	Жилой дом	ул. Дачная, д.3	198,78	0,017	10	0,017	258,542	59,762	Бершеть
4501	Жилой дом	ул. Строителей, д. 16	205,56	0,017	14	0,017	258,547	52,987	Бершеть
4506	Жилой дом	ул.Садовая, д. 13	202,41	0,017	10	0,017	258,544	56,134	Бершеть
4511	Жилой дом	ул.Садовая, д. 12	203,02	0,017	10	0,017	258,537	55,517	Бершеть
4515	Жилой дом	ул. Строителей, д. 1	206,23	0,017	10	0,017	258,54	52,31	Бершеть
4435	Жилой дом	ул. Калининa, д. 4	216,53	0,017	10	0,017	258,52	41,99	Бершеть
4438	Жилой дом	ул. Калининa, д. 8	215,06	0,017	10	0,017	258,503	43,443	Бершеть
4478	Административное здание	Мира, 8А	194,4	0,0076104	10	0,008	295,314	100,914	Бершеть
4476	Магазин	Мира, 6А	191,23	0,0034247	10	0,003	295,32	104,09	Бершеть
4468	Жилой дом	ул. Мира, д. 14	198,04	0,017	14	0,017	295,297	97,257	Бершеть
4464	Административное здание	Мира, 20А	202,94	0,0009513	10	0,001	292,43	89,49	Бершеть
4459	Общежитие	ул. Мира, д. 24	208,42	0,017	14	0,017	278,872	70,452	Бершеть
4457	Потребитель		219,99	0,008	10	0,008	261,297	41,307	Бершеть
4445	Жилой дом	ул. Дачная, д. 21	214,18	0,017	10	0,017	258,379	44,199	Бершеть
4448	Жилой дом	ул. Молодежная, д. 17	216,11	0,017	10	0,017	258,345	42,235	Бершеть
4452	Жилой дом	ул. Молодежная, д. 15	217,5	0,017	10	0,017	258,566	41,066	Бершеть
4450	Жилой дом	ул. Дачная, д. 19	215,02	0,017	10	0,017	258,341	43,321	Бершеть
28322	Потребитель		245,09	0,008	10	0,008	261,305	16,215	Бершеть
28334	Образовательное учреждение	Молодёжная, 2	227,36	0,0616438	18	0,062	259,994	32,634	Бершеть
28338	Образовательное учреждение	Молодёжная, 4	224,66	0,0365297	14	0,037	259,993	35,333	Бершеть
28342	Общежитие	Молодёжная, 6	224,08	0,0637367	30	0,064	259,993	35,913	Бершеть
28344	Многokвартирный жилой дом	ул. Молодежная, д. 8	222,43	0,017	18	0,017	259,993	37,563	Бершеть
28350	Хозяйственно-бытовое строение	ул. Мира, д. 37	222,25	0,017	10	0,017	257,987	35,737	Бершеть
28423	Потребитель		232,59	0,008	10	0,008	261,302	28,712	Бершеть
28421	Потребитель		232,31	0,008	10	0,008	261,303	28,993	Бершеть
28417	Потребитель		235,46	0,008	10	0,008	261,303	25,843	Бершеть
28413	Потребитель		239,16	0,008	10	0,008	261,303	22,143	Бершеть
28358	Многokвартирный жилой дом	ул. Ленина, д. 14	220,64	0,017	18	0,017	258,702	38,062	Бершеть
28362	Многokвартирный жилой дом	ул. Школьная, д. 13	222,22	0,017	14	0,017	256,947	34,727	Бершеть
28365	Многokвартирный жилой дом	ул. Школьная, д. 17	223,58	0,017	14	0,017	256,946	33,366	Бершеть
28409	Потребитель		241,26	0,008	10	0,008	261,303	20,043	Бершеть
28405	Потребитель		242,6	0,008	10	0,008	261,303	18,703	Бершеть
28401	Потребитель		243,62	0,008	10	0,008	261,303	17,683	Бершеть
28396	Потребитель		232,02	0,008	10	0,008	261,298	29,278	Бершеть
28394	Потребитель		233,78	0,008	10				Бершеть
28392	Потребитель		232,31	0,008	10				Бершеть
28383	Потребитель		232,58	0,008	10	0,008	251,299	18,719	Бершеть
28372	Общежитие	ул. Молодежная, д. 5	224,58	0,017	10	0,017	258,719	34,139	Бершеть

Sys	Название потребителя	Адрес	Геодезическая отметка, м	Расчетный расход воды, л/с	Минимальный напор воды, м	Текущий расход воды, л/с	Полный напор, м	Напор, м	Поселение
6573	Жилой дом	Мира, 4	154.84	0,008	10	0,008	176,31	21,47	Болгары
6557	Жилой дом	Луговая, 5	144,3	0,008	10	0,008	176,234	31,934	Болгары
6559	Жилой дом	Луговая, 4	145,2	0,008	10	0,008	176,236	31,036	Болгары
6561	Жилой дом	Луговая, 3	145,82	0,008	10	0,008	176,241	30,421	Болгары
6563	Жилой дом	Луговая, 2	146,76	0,008	10	0,008	176,249	29,489	Болгары
6565	Жилой дом	Луговая, 1	148,21	0,008	10	0,008	176,263	28,053	Болгары
6569	Многоквартирный жилой дом	Мира, 12	150,37	0,027968	10	0,028	176,271	25,901	Болгары
26299	Жилой дом	Центральная, 45	130,37	0,008	10	0,008	164,95	34,58	Большакино
26297	Жилой дом	Центральная, 42	133,08	0,008	10	0,008	164,95	31,87	Большакино
26294	Жилой дом	Центральная, 40	131,83	0,008	10	0,008	164,95	33,12	Большакино
26337	Жилой дом	Центральная, 20	134,66	0,008	10	0,008	164,955	30,295	Большакино
26341	Жилой дом	Центральная, 17	132,65	0,008	10	0,008	164,955	32,305	Большакино
26345	Жилой дом	Центральная, 32	129,71	0,008	10	0,008	164,957	35,247	Большакино
26349	Жилой дом	Центральная, 34	131,1	0,008	10	0,008	164,953	33,853	Большакино
26351	Жилой дом	Центральная, 35	129,56	0,008	10	0,008	164,953	35,393	Большакино
26355	Жилой дом	Центральная, 43а	129,9	0,008	10	0,008	164,952	35,052	Большакино
26357	Жилой дом	Центральная, 36	131,62	0,008	10	0,008	164,952	33,332	Большакино
26361	Жилой дом	Центральная, 38	131,49	0,008	10	0,008	164,951	33,461	Большакино
26365	Жилой дом	Центральная, 43	129,86	0,008	10	0,008	164,951	35,091	Большакино
26379	Жилой дом	Центральная, 7	134,12	0,008	10	0,008	164,954	30,834	Большакино
26306	Жилой дом	Центральная, 34а	135,08	0,008	10	0,008	164,969	29,889	Большакино
26312	Жилой дом	Центральная, 32а	134,82	0,008	10	0,008	164,964	30,144	Большакино
26314	Хозяйственно-бытовое строение	Центральная, 32а	135,66	0,008	10	0,008	164,964	29,304	Большакино
26322	Жилой дом	Центральная, 28	132,28	0,008	10	0,008	164,957	32,677	Большакино
26326	Жилой дом	Центральная, 23	130,78	0,008	10	0,008	164,956	34,176	Большакино
26330	Жилой дом	Центральная, 26	133,36	0,008	10	0,008	164,956	31,596	Большакино
26334	Жилой дом	Центральная, 21	130,57	0,008	10	0,008	164,956	34,386	Большакино
11918	Производственное здание	шоссе Космонавтов, 330А	107,18	0,0549571	10	0,055	195,228	88,048	Большое Савино / Крохово / Ясыри / Ванюки / Песьянка / Хмели / Сокол
11925	Многоквартирный жилой дом	шоссе Космонавтов, 326	108,29	0,1151262	10	0,115	194,007	85,717	Большое Савино / Крохово / Ясыри / Ванюки / Песьянка / Хмели / Сокол
11936	Многоквартирный жилой дом	шоссе Космонавтов, 324	109,95	0,120454	10	0,12	180,135	70,185	Большое Савино / Крохово / Ясыри / Ванюки / Песьянка / Хмели / Сокол
11943	Магазин	шоссе Космонавтов, 330Б	107,43	0,0022006	10	0,002	193,461	86,031	Большое Савино / Крохово / Ясыри / Ванюки / Песьянка / Хмели / Сокол
11947	Производственное здание	шоссе Космонавтов, 330А/8	106,18	0,0165624	10	0,017	193,451	87,271	Большое Савино / Крохово / Ясыри / Ванюки / Песьянка / Хмели / Сокол
11951	Производственное здание	шоссе Космонавтов, 304Д/1	103,2	0,0264941	10	0,026	193,46	90,26	Большое Савино / Крохово / Ясыри / Ванюки / Песьянка / Хмели / Сокол
11955	Гостиница	шоссе Космонавтов, 304А/5	103,03	0,0612404	10	0,061	193,129	90,099	Большое Савино / Крохово / Ясыри / Ванюки / Песьянка / Хмели / Сокол
11957	шоссе Космонавтов, 304/5	шоссе Космонавтов, 304/5	102,59	0,02	10	0,02	193,141	90,551	Большое Савино / Крохово / Ясыри / Ванюки / Песьянка / Хмели / Сокол
11977	Детский сад	посёлок Сокол, 15Б	123,55	0,0317098	10	0,032	198,824	75,274	Большое Савино / Крохово / Ясыри / Ванюки / Песьянка / Хмели / Сокол
11990	посёлок Сокол, 9А	посёлок Сокол, 9А	129,98	0,02	10	0,02	198,642	68,662	Большое Савино / Крохово / Ясыри / Ванюки / Песьянка / Хмели / Сокол
11996	посёлок Сокол, 15В	посёлок Сокол, 15В	129,38	0,02	10	0,02	198,719	69,339	Большое Савино / Крохово / Ясыри / Ванюки / Песьянка / Хмели / Сокол
12000	Самолётная, 32	Самолётная, 32	123,23	0,008	10	0,008	198,62	75,39	Большое Савино / Крохово / Ясыри / Ванюки / Песьянка / Хмели / Сокол
12009	посёлок Сокол, 9Г	посёлок Сокол, 9Г	125,73	0,02	10	0,02	198,605	72,875	Большое Савино / Крохово / Ясыри / Ванюки / Песьянка / Хмели / Сокол
12013	посёлок Сокол, 9Д	посёлок Сокол, 9Д	124,26	0,02	10	0,02	198,608	74,348	Большое Савино / Крохово / Ясыри / Ванюки / Песьянка / Хмели / Сокол
12019	Частный дом	посёлок Сокол, 10Г	123,64	0,02	10	0,02	198,617	74,977	Большое Савино / Крохово / Ясыри / Ванюки / Песьянка / Хмели / Сокол
12031	Малоквартирный дом	посёлок Сокол, 10В	126,22	0,02	10	0,02	198,623	72,403	Большое Савино / Крохово / Ясыри / Ванюки / Песьянка / Хмели / Сокол
12033	Малоквартирный дом	посёлок Сокол, 10Б	126,89	0,02	10	0,02	198,628	71,738	Большое Савино / Крохово / Ясыри / Ванюки / Песьянка / Хмели / Сокол
12035	Малоквартирный дом	посёлок Сокол, 9В	128,13	0,02	10	0,02	198,633	70,503	Большое Савино / Крохово / Ясыри / Ванюки / Песьянка / Хмели / Сокол
12037	Малоквартирный дом	посёлок Сокол, 10А	128,43	0,02	10	0,02	198,633	70,203	Большое Савино / Крохово / Ясыри / Ванюки / Песьянка / Хмели / Сокол
12041	посёлок Сокол, 9Б	посёлок Сокол, 9Б	128,91	0,008	10	0,008	198,637	69,727	Большое Савино / Крохово / Ясыри / Ванюки / Песьянка / Хмели / Сокол
12043	Школа	посёлок Сокол, 15А	122,17	0,0211504	10	0,021	198,851	76,681	Большое Савино / Крохово / Ясыри / Ванюки / Песьянка / Хмели / Сокол
76	Перспективная застройка д. Ясыри	Ясыри	102,57	0,0843453	18	0,084	179,364	76,794	Большое Савино / Крохово / Ясыри / Ванюки / Песьянка / Хмели / Сокол
78	Перспективная застройка д. Ясыри	Ясыри	108,18	0,0843453	18	0,084	179,378	71,198	Большое Савино / Крохово / Ясыри / Ванюки / Песьянка / Хмели / Сокол
11239	Частный дом	Полевая, 1	106,22	0,02	10	0,02	180,469	74,249	Большое Савино / Крохово / Ясыри / Ванюки / Песьянка / Хмели / Сокол
11229	Частный дом	Полевая, 19	106,88	0,02	10	0,02	180,348	73,468	Большое Савино / Крохово / Ясыри / Ванюки / Песьянка / Хмели / Сокол
11227	Частный дом	Полевая, 20	107,23	0,02	10	0,02	180,371	73,141	Большое Савино / Крохово / Ясыри / Ванюки / Песьянка / Хмели / Сокол
11212	Частный дом	Полевая, 10	105,46	0,02	10	0,02	180,46	75	Большое Савино / Крохово / Ясыри / Ванюки / Песьянка / Хмели / Сокол
11196	Котельная	Шоссейный въезд, 5А	110,59	0,02	10	0,02	187,421	76,831	Большое Савино / Крохово / Ясыри / Ванюки / Песьянка / Хмели / Сокол
11192	Парниковая, 2Б	Парниковая, 2Б	109,49	0,008	10	0,008	187,553	78,063	Большое Савино / Крохово / Ясыри / Ванюки / Песьянка / Хмели / Сокол
11188	Производственное здание	Шоссейный въезд, 1	113,57	0,0121033	10	0,012	188,597	75,027	Большое Савино / Крохово / Ясыри / Ванюки / Песьянка / Хмели / Сокол
11184	Частный дом	Зелёная, 6	111,87	0,02	10	0,02	188,681	76,811	Большое Савино / Крохово / Ясыри / Ванюки / Песьянка / Хмели / Сокол
11182	Частный дом	Зелёная, 8	111,35	0,02	10	0,02	188,658	77,308	Большое Савино / Крохово / Ясыри / Ванюки / Песьянка / Хмели / Сокол
11180	Частный дом	Зелёная, 10	112,06	0,02	10	0,02	188,655	76,595	Большое Савино / Крохово / Ясыри / Ванюки / Песьянка / Хмели / Сокол
11178	Казанский тракт, 40	Казанский тракт, 40	104,93	0,008	10	0,008	179,011	74,081	Большое Савино / Крохово / Ясыри / Ванюки / Песьянка / Хмели / Сокол
11172	Производственное здание	шоссе Космонавтов, 370	106,43	0,0334434	10	0,033	179,037	72,607	Большое Савино / Крохово / Ясыри / Ванюки / Песьянка / Хмели / Сокол
11168	Казанский тракт, 18	Казанский тракт, 18	109,26	0,008	10	0,008	179,237	69,977	Большое Савино / Крохово / Ясыри / Ванюки / Песьянка / Хмели / Сокол
11165	Казанский тракт, 9	Казанский тракт, 9	109,35	0,008	10	0,008	179,249	69,899	Большое Савино / Крохово / Ясыри / Ванюки / Песьянка / Хмели / Сокол
11161	Частный дом	Казанский тракт, 11Б	109,02	0,02	10	0,02	179,242	70,222	Большое Савино / Крохово / Ясыри / Ванюки / Песьянка / Хмели / Сокол
11157	Частный дом	Казанский тракт, 11	108,57	0,02	10	0,02	179,239	70,669	Большое Савино / Крохово / Ясыри / Ванюки / Песьянка / Хмели / Сокол
11153	Казанский тракт, 20	Казанский тракт, 20	108,73	0,008	10	0,008	179,237	70,507	Большое Савино / Крохово / Ясыри / Ванюки / Песьянка / Хмели / Сокол
11151	Частный дом	Казанский тракт, 22А	108,38	0,02	10	0,02	179,228	70,848	Большое Савино / Крохово / Ясыри / Ванюки / Песьянка / Хмели / Сокол
11149	Частный дом	Казанский тракт, 13	107,75	0,02	10	0,02	179,228	71,478	Большое Савино / Крохово / Ясыри / Ванюки / Песьянка / Хмели / Сокол
11147	Частный дом	Казанский тракт, 15	107,06	0,02	10	0,02	179,231	72,171	Большое Савино / Крохово / Ясыри / Ванюки / Песьянка / Хмели / Сокол
11145	Частный дом	Казанский тракт, 17Б	106,77	0,02	10	0,02	179,213	72,443	Большое Савино / Крохово / Ясыри / Ванюки / Песьянка / Хмели / Сокол
11141	Частный дом	Казанский тракт, 24	107,93	0,02	10	0,02	179,226	71,296	Большое Савино / Крохово / Ясыри / Ванюки / Песьянка / Хмели / Сокол
11137	Частный дом	Казанский тракт, 26	107,15	0,02	10	0,02	179,227	72,077	Большое Савино / Крохово / Ясыри / Ванюки / Песьянка / Хмели / Сокол

Sys	Название потребителя	Адрес	Геодезическая отметка, м	Расчетный расход воды, л/с	Минимальный напор воды, м	Текущий расход воды, л/с	Полный напор, м	Напор, м	Поселение
10913	Частный дом	Клубная, 23	95,92	0,02	10	0,02	180,504	84,584	Большое Савино / Крохово / Ясыри / Ванюки / Песьянка / Хмели / Сокол
10911	Частный дом	Клубная, 33	98,17	0,02	10	0,02	180,544	82,374	Большое Савино / Крохово / Ясыри / Ванюки / Песьянка / Хмели / Сокол
10909	Частный дом	Клубная, 19	100,4	0,02	10	0,02	180,546	80,146	Большое Савино / Крохово / Ясыри / Ванюки / Песьянка / Хмели / Сокол
10905	Клубная, 32	Клубная, 32	102,03	0,008	10	0,008	180,548	78,518	Большое Савино / Крохово / Ясыри / Ванюки / Песьянка / Хмели / Сокол
10903	Частный дом	Клубная, 30	103,52	0,02	10	0,02	180,549	77,029	Большое Савино / Крохово / Ясыри / Ванюки / Песьянка / Хмели / Сокол
10901	Клубная, 15	Клубная, 15	103,78	0,008	10	0,008	180,55	76,77	Большое Савино / Крохово / Ясыри / Ванюки / Песьянка / Хмели / Сокол
10897	Частный дом	Клубная, 11Б	104,91	0,02	10	0,02	180,475	75,565	Большое Савино / Крохово / Ясыри / Ванюки / Песьянка / Хмели / Сокол
10893	Частный дом	Заюрчимская, 14	105,59	0,02	10	0,02	180,464	74,874	Большое Савино / Крохово / Ясыри / Ванюки / Песьянка / Хмели / Сокол
10889	Частный дом	Клубная, 26	103,68	0,02	10	0,02	180,533	76,853	Большое Савино / Крохово / Ясыри / Ванюки / Песьянка / Хмели / Сокол
10887	Частный дом	Клубная, 28	103,34	0,02	10	0,02	180,544	77,204	Большое Савино / Крохово / Ясыри / Ванюки / Песьянка / Хмели / Сокол
10882	Клубная, 7	Клубная, 7	104,99	0,008	10	0,008	180,607	75,617	Большое Савино / Крохово / Ясыри / Ванюки / Песьянка / Хмели / Сокол
10880	Клубная, 12А	Клубная, 12А	105,16	0,008	10	0,008	180,607	75,447	Большое Савино / Крохово / Ясыри / Ванюки / Песьянка / Хмели / Сокол
10878	Клубная, 5	Клубная, 5	105,04	0,008	10	0,008	180,608	75,568	Большое Савино / Крохово / Ясыри / Ванюки / Песьянка / Хмели / Сокол
10876	Клубная, 3	Клубная, 3	105,67	0,008	10	0,008	180,606	74,936	Большое Савино / Крохово / Ясыри / Ванюки / Песьянка / Хмели / Сокол
10864	Частный дом	Казанский тракт, 69	105,74	0,02	10	0,02	180,487	74,747	Большое Савино / Крохово / Ясыри / Ванюки / Песьянка / Хмели / Сокол
10862	Казанский тракт, 71	Казанский тракт, 71	105,95	0,008	10	0,008	180,489	74,539	Большое Савино / Крохово / Ясыри / Ванюки / Песьянка / Хмели / Сокол
10860	Казанский тракт, 69А	Казанский тракт, 69А	105,22	0,008	10	0,008	180,493	75,273	Большое Савино / Крохово / Ясыри / Ванюки / Песьянка / Хмели / Сокол
10858	Частный дом	Полевая, 16/3	104,76	0,02	10	0,02	180,445	75,685	Большое Савино / Крохово / Ясыри / Ванюки / Песьянка / Хмели / Сокол
10847	Магазин	Полевая, 11А	105,26	0,0018821	10	0,002	180,476	75,216	Большое Савино / Крохово / Ясыри / Ванюки / Песьянка / Хмели / Сокол
10845	Частный дом	Полевая, 11	105,14	0,02	10	0,02	180,476	75,336	Большое Савино / Крохово / Ясыри / Ванюки / Песьянка / Хмели / Сокол
10840	Частный дом	Полевая, 23	106,82	0,02	10	0,02	180,466	73,646	Большое Савино / Крохово / Ясыри / Ванюки / Песьянка / Хмели / Сокол
10834	Частный дом	Полевая, 26	105,29	0,02	10	0,02	180,447	75,157	Большое Савино / Крохово / Ясыри / Ванюки / Песьянка / Хмели / Сокол
10830	Частный дом	Казанский тракт, 4	105,76	0,02	10	0,02	180,477	74,717	Большое Савино / Крохово / Ясыри / Ванюки / Песьянка / Хмели / Сокол
10828	Частный дом	Казанский тракт, 8	105,7	0,02	10	0,02	180,476	74,776	Большое Савино / Крохово / Ясыри / Ванюки / Песьянка / Хмели / Сокол
10826	Частный дом	Казанский тракт, 6	105,71	0,02	10	0,02	180,48	74,77	Большое Савино / Крохово / Ясыри / Ванюки / Песьянка / Хмели / Сокол
10821	Частный дом	Казанский тракт, 10	106,48	0,02	10	0,02	180,506	74,026	Большое Савино / Крохово / Ясыри / Ванюки / Песьянка / Хмели / Сокол
10819	Частный дом	Казанский тракт, 1	106,22	0,02	10	0,02	180,493	74,273	Большое Савино / Крохово / Ясыри / Ванюки / Песьянка / Хмели / Сокол
10815	Частный дом	Казанский тракт, 5	107,06	0,02	10	0,02	180,521	73,461	Большое Савино / Крохово / Ясыри / Ванюки / Песьянка / Хмели / Сокол
10810	Казанский тракт, 7	Казанский тракт, 7	106,66	0,008	10	0,008	180,53	73,87	Большое Савино / Крохово / Ясыри / Ванюки / Песьянка / Хмели / Сокол
10804	Частный дом	Казанский тракт, 3	106,76	0,02	10	0,02	180,52	73,76	Большое Савино / Крохово / Ясыри / Ванюки / Песьянка / Хмели / Сокол
10803	Тихая, 7А	Тихая, 7А	105,62	0,008	10	0,008	180,524	74,904	Большое Савино / Крохово / Ясыри / Ванюки / Песьянка / Хмели / Сокол
10797	Частный дом	Тихая, 2	105,74	0,02	10	0,02	180,482	74,742	Большое Савино / Крохово / Ясыри / Ванюки / Песьянка / Хмели / Сокол
10795	Тихая, 1	Тихая, 1	105,58	0,008	10	0,008	180,489	74,909	Большое Савино / Крохово / Ясыри / Ванюки / Песьянка / Хмели / Сокол
10789	Частный дом	Тихая, 3	105,44	0,02	10	0,02	180,406	74,966	Большое Савино / Крохово / Ясыри / Ванюки / Песьянка / Хмели / Сокол
10787	Частный дом	Тихая, 4	105,18	0,02	10	0,02	180,473	75,293	Большое Савино / Крохово / Ясыри / Ванюки / Песьянка / Хмели / Сокол
10785	Частный дом	Тихая, 7	105,74	0,02	10	0,02	180,469	74,729	Большое Савино / Крохово / Ясыри / Ванюки / Песьянка / Хмели / Сокол
10783	Тихая, 6	Тихая, 6	105,56	0,008	10	0,008	180,474	74,914	Большое Савино / Крохово / Ясыри / Ванюки / Песьянка / Хмели / Сокол
10779	Частный дом	Тихая, 5	105,6	0,02	10	0,02	180,474	74,874	Большое Савино / Крохово / Ясыри / Ванюки / Песьянка / Хмели / Сокол
10772	Частный дом	Полевая, 25	105	0,02	10	0,02	180,471	75,471	Большое Савино / Крохово / Ясыри / Ванюки / Песьянка / Хмели / Сокол
10770	Частный дом	Полевая, 21	107	0,02	10	0,02	180,472	73,472	Большое Савино / Крохово / Ясыри / Ванюки / Песьянка / Хмели / Сокол
10768	Частный дом	Полевая, 22	107	0,02	10	0,02	180,463	73,463	Большое Савино / Крохово / Ясыри / Ванюки / Песьянка / Хмели / Сокол
10764	Частный дом	Полевая, 24	106,63	0,02	10	0,02	180,466	73,836	Большое Савино / Крохово / Ясыри / Ванюки / Песьянка / Хмели / Сокол
27245	МКД	Молодёжная, 2А	108,52	0,02	10	0,02	179,294	70,774	Большое Савино / Крохово / Ясыри / Ванюки / Песьянка / Хмели / Сокол
27255	Казанский тракт, 20А	Казанский тракт, 20А	108,21	0,008	10	0,008	179,359	71,149	Большое Савино / Крохово / Ясыри / Ванюки / Песьянка / Хмели / Сокол
27257	Казанский тракт, 21А	Казанский тракт, 21А	107,36	0,008	10	0,008	179,362	72,002	Большое Савино / Крохово / Ясыри / Ванюки / Песьянка / Хмели / Сокол
27269	Многоквартирный жилой дом	Строителей, 2	109,69	0,0326616	10	0,033	179,313	69,623	Большое Савино / Крохово / Ясыри / Ванюки / Песьянка / Хмели / Сокол
27273	Многоквартирный жилой дом	Строителей, 4	110,99	0,0605745	10	0,061	179,304	68,314	Большое Савино / Крохово / Ясыри / Ванюки / Песьянка / Хмели / Сокол
27275	Многоквартирный жилой дом	Строителей, 1А	110,14	0,0995193	10	0,1	179,304	69,164	Большое Савино / Крохово / Ясыри / Ванюки / Песьянка / Хмели / Сокол
27279	Административное здание	Строителей, 1Б	108,91	0,1978226	10	0,198	179,319	70,409	Большое Савино / Крохово / Ясыри / Ванюки / Песьянка / Хмели / Сокол
27284	Многоквартирный жилой дом	Строителей, 6	110,79	0,0520327	10	0,052	179,29	68,5	Большое Савино / Крохово / Ясыри / Ванюки / Песьянка / Хмели / Сокол
27287	Многоквартирный жилой дом	Строителей, 1	109,94	0,0372655	10	0,037	179,292	69,352	Большое Савино / Крохово / Ясыри / Ванюки / Песьянка / Хмели / Сокол
27289	Многоквартирный жилой дом	Строителей, 3	109,96	0,040161	10	0,04	179,293	69,333	Большое Савино / Крохово / Ясыри / Ванюки / Песьянка / Хмели / Сокол
27298	Многоквартирный жилой дом	Молодёжная, 3	108,16	0,0253069	10	0,025	179,281	71,121	Большое Савино / Крохово / Ясыри / Ванюки / Песьянка / Хмели / Сокол
27300	Многоквартирный жилой дом	Молодёжная, 1	108,19	0,0234248	10	0,023	179,277	71,087	Большое Савино / Крохово / Ясыри / Ванюки / Песьянка / Хмели / Сокол
27304	Многоквартирный жилой дом	Молодёжная, 1А	108,87	0,1346711	10	0,135	179,281	70,411	Большое Савино / Крохово / Ясыри / Ванюки / Песьянка / Хмели / Сокол
27308	Многоквартирный жилой дом	Молодёжная, 7	108,38	0,0386843	10	0,039	179,28	70,9	Большое Савино / Крохово / Ясыри / Ванюки / Песьянка / Хмели / Сокол
27316	Многоквартирный жилой дом	Молодёжная, 9	107,86	0,0259729	10	0,026	179,278	71,418	Большое Савино / Крохово / Ясыри / Ванюки / Песьянка / Хмели / Сокол
27318	Многоквартирный жилой дом	Молодёжная, 11	107,58	0,0281735	10	0,028	179,278	71,698	Большое Савино / Крохово / Ясыри / Ванюки / Песьянка / Хмели / Сокол
27323	Многоквартирный жилой дом	Строителей, 5	111,97	0,029129	10	0,029	179,278	67,308	Большое Савино / Крохово / Ясыри / Ванюки / Песьянка / Хмели / Сокол
27327	Многоквартирный жилой дом	Молодёжная, 2	111,09	0,0281445	10	0,028	179,272	68,182	Большое Савино / Крохово / Ясыри / Ванюки / Песьянка / Хмели / Сокол
27329	Многоквартирный жилой дом	Молодёжная, 4	112	0,0365995	10	0,037	179,275	67,275	Большое Савино / Крохово / Ясыри / Ванюки / Песьянка / Хмели / Сокол
27333	Магазин	Молодёжная, 4А	111,32	0,0253359	10	0,025	179,281	67,961	Большое Савино / Крохово / Ясыри / Ванюки / Песьянка / Хмели / Сокол
27337	Многоквартирный жилой дом	Строителей, 9	111	0,0347174	10	0,035	179,275	68,275	Большое Савино / Крохово / Ясыри / Ванюки / Песьянка / Хмели / Сокол
27341	Многоквартирный жилой дом	Молодёжная, 8	110,16	0,0313296	10	0,031	179,278	69,118	Большое Савино / Крохово / Ясыри / Ванюки / Песьянка / Хмели / Сокол
27344	Многоквартирный жилой дом	Строителей, 8	112	0,0760656	10	0,076	179,276	67,276	Большое Савино / Крохово / Ясыри / Ванюки / Песьянка / Хмели / Сокол
27346	Многоквартирный жилой дом	Молодёжная, 10	109,97	0,0268995	10	0,027	179,278	69,308	Большое Савино / Крохово / Ясыри / Ванюки / Песьянка / Хмели / Сокол
27354	Многоквартирный жилой дом	Строителей, 10	111,5	0,070564	10	0,071	179,269	67,769	Большое Савино / Крохово / Ясыри / Ванюки / Песьянка / Хмели / Сокол
27356	Многоквартирный жилой дом	Строителей, 12	111,05	0,0217165	10	0,022	179,279	68,229	Большое Савино / Крохово / Ясыри / Ванюки / Песьянка / Хмели / Сокол
27364	Автоцентр "Nissan"	шоссе Космонавтов, 368Д	107,62	0,05183	10	0,052	179,279	71,659	Большое Савино / Крохово / Ясыри / Ванюки / Песьянка / Хмели / Сокол
27368	Автоцентр "EXEED"	шоссе Космонавтов, 368Б	108,48	0,0358177	10	0,036	179,279	70,799	Большое Савино / Крохово / Ясыри / Ванюки / Песьянка / Хмели / Сокол
27384	Многоквартирный жилой дом	Мелиораторов, 7	103,2	0,0786426	10	0,079	173,808	70,608	Большое Савино / Крохово / Ясыри / Ванюки / Песьянка / Хмели / Сокол
27390	Административное здание	Мелиораторов, 9А	100,61	0,0015636	10	0,002	173,817	73,207	Большое Савино / Крохово / Ясыри / Ванюки / Песьянка / Хмели / Сокол
27392	Административное здание	Мелиораторов, 9	101,53	0,0018242	10	0,002	173,817	72,287	Большое Савино / Крохово / Ясыри / Ванюки / Песьянка / Хмели / Сокол

Sys	Название потребителя	Адрес	Геодезическая отметка, м	Расчетный расход воды, л/с	Минимальный напор воды, м	Текущий расход воды, л/с	Полный напор, м	Напор, м	Поселение
27396	Многokвартирный жилой дом	Мелиораторов, 6	105,72	0,0652942	10	0,065	173,807	68,087	Большое Савино / Крохово / Ясыри / Ванюки / Песьянка / Хмели / Сокол
27405	Образовательное учреждение	Молодёжная, 5	107,8	0,004517	10	0,005	173,812	66,012	Большое Савино / Крохово / Ясыри / Ванюки / Песьянка / Хмели / Сокол
27409	Многokвартирный жилой дом	Мелиораторов, 5	103,79	0,058953	10	0,059	173,809	70,019	Большое Савино / Крохово / Ясыри / Ванюки / Песьянка / Хмели / Сокол
27413	Многokвартирный жилой дом	Мелиораторов, 4	107,13	0,0504401	10	0,05	173,796	66,666	Большое Савино / Крохово / Ясыри / Ванюки / Песьянка / Хмели / Сокол
27415	Многokвартирный жилой дом	Мелиораторов, 3	105,92	0,0775423	10	0,078	173,807	67,887	Большое Савино / Крохово / Ясыри / Ванюки / Песьянка / Хмели / Сокол
27417	Многokвартирный жилой дом	Мелиораторов, 1	106,29	0,1124913	10	0,112	173,807	67,517	Большое Савино / Крохово / Ясыри / Ванюки / Песьянка / Хмели / Сокол
27423	Многokвартирный жилой дом	Мелиораторов, 2	106,96	0,0458073	10	0,046	173,803	66,843	Большое Савино / Крохово / Ясыри / Ванюки / Песьянка / Хмели / Сокол
27431	МКД	Мелиораторов, 1Б	102,65	0,02	10	0,02	173,803	71,153	Большое Савино / Крохово / Ясыри / Ванюки / Песьянка / Хмели / Сокол
27435	Потребитель		105,83	0,02	10	0,02	173,803	67,973	Большое Савино / Крохово / Ясыри / Ванюки / Песьянка / Хмели / Сокол
27437	Многokвартирный жилой дом	Мелиораторов, 8	104,94	0,0651784	10	0,065	179,249	74,309	Большое Савино / Крохово / Ясыри / Ванюки / Песьянка / Хмели / Сокол
27439	Многokвартирный жилой дом	Мелиораторов, 10	105,29	0,1425759	10	0,143	179,224	73,934	Большое Савино / Крохово / Ясыри / Ванюки / Песьянка / Хмели / Сокол
27441	Производственное здание	Мелиораторов, 12	104,39	0,0228747	10	0,023	179,222	74,832	Большое Савино / Крохово / Ясыри / Ванюки / Песьянка / Хмели / Сокол
27445	шоссе Космонавтов, 368/1	шоссе Космонавтов, 368/1	102,86	0,02	10	0,02	179,272	76,412	Большое Савино / Крохово / Ясыри / Ванюки / Песьянка / Хмели / Сокол
27449	Автоцентр "KIA"	шоссе Космонавтов, 368B	108,36	0,0614142	10	0,061	179,269	70,909	Большое Савино / Крохово / Ясыри / Ванюки / Песьянка / Хмели / Сокол
27451	Автоцентр "Suzuki"	шоссе Космонавтов, 368A	108,19	0,0678133	10	0,068	179,269	71,079	Большое Савино / Крохово / Ясыри / Ванюки / Песьянка / Хмели / Сокол
27453	Производственное здание	шоссе Космонавтов, 368/2	105,22	0,0712011	10	0,071	195,244	90,024	Большое Савино / Крохово / Ясыри / Ванюки / Песьянка / Хмели / Сокол
11916	Потребитель		104,03	0,008	10	0,008	195,223	91,193	Большое Савино / Крохово / Ясыри / Ванюки / Песьянка / Хмели / Сокол
11915	шоссе Космонавтов, 330A/1	шоссе Космонавтов, 330A/1	105,06	0,02	10	0,02	195,244	90,184	Большое Савино / Крохово / Ясыри / Ванюки / Песьянка / Хмели / Сокол
11913	Производственное здание	шоссе Космонавтов, 330Ак5	104,42	0,0101923	10	0,01	195,244	90,824	Большое Савино / Крохово / Ясыри / Ванюки / Песьянка / Хмели / Сокол
11909	Административное здание	шоссе Космонавтов, 328/4	107,86	0,0011872	10	0,001	193,686	85,826	Большое Савино / Крохово / Ясыри / Ванюки / Песьянка / Хмели / Сокол
11907	шоссе Космонавтов, 306	шоссе Космонавтов, 306	108,48	0,02	10	0,02	193,688	85,208	Большое Савино / Крохово / Ясыри / Ванюки / Песьянка / Хмели / Сокол
11904	Многokвартирный жилой дом	шоссе Космонавтов, 322	109,73	0,1746873	10	0,175	178,603	68,873	Большое Савино / Крохово / Ясыри / Ванюки / Песьянка / Хмели / Сокол
11903	шоссе Космонавтов, 330	шоссе Космонавтов, 330	107,73	0,02	10	0,02	194,005	86,275	Большое Савино / Крохово / Ясыри / Ванюки / Песьянка / Хмели / Сокол
11898	Многokвартирный жилой дом	шоссе Космонавтов, 330B	107,5	0,3099085	10	0,31	194,096	86,596	Большое Савино / Крохово / Ясыри / Ванюки / Песьянка / Хмели / Сокол
11888	Производственное здание	шоссе Космонавтов, 330A/7	106,83	0,0308084	10	0,031	195,228	88,398	Большое Савино / Крохово / Ясыри / Ванюки / Песьянка / Хмели / Сокол
11882	шоссе Космонавтов, 330Б/1	шоссе Космонавтов, 330Б/1	106,76	0,008	10	0,008	195,238	88,478	Большое Савино / Крохово / Ясыри / Ванюки / Песьянка / Хмели / Сокол
11880	Производственное здание	шоссе Космонавтов, 330A/3	107,63	0,0035036	10	0,004	195,242	87,612	Большое Савино / Крохово / Ясыри / Ванюки / Песьянка / Хмели / Сокол
11870	Самолётная, 59	Самолётная, 59	119,8	0,02	10	0,02	198,587	78,787	Большое Савино / Крохово / Ясыри / Ванюки / Песьянка / Хмели / Сокол
11859	Частный дом	Луговая, 5	108,71	0,02	10	0,02	181,356	72,646	Большое Савино / Крохово / Ясыри / Ванюки / Песьянка / Хмели / Сокол
11855	Частный дом	Казанский тракт, 60	109,67	0,02	10	0,02	181,867	72,197	Большое Савино / Крохово / Ясыри / Ванюки / Песьянка / Хмели / Сокол
11851	Частный дом	Казанский тракт, 64	108,85	0,02	10	0,02	181,984	73,134	Большое Савино / Крохово / Ясыри / Ванюки / Песьянка / Хмели / Сокол
11849	Казанский тракт, 64	Казанский тракт, 64	109	0,008	10	0,008	181,987	72,987	Большое Савино / Крохово / Ясыри / Ванюки / Песьянка / Хмели / Сокол
11845	Частный дом	Казанский тракт, 71	108,94	0,02	10	0,02	182,027	73,087	Большое Савино / Крохово / Ясыри / Ванюки / Песьянка / Хмели / Сокол
11843	Частный дом	Казанский тракт, 66б	108,72	0,02	10	0,02	182,03	73,31	Большое Савино / Крохово / Ясыри / Ванюки / Песьянка / Хмели / Сокол
11839	Частный дом	Казанский тракт, 73	109	0,02	10	0,02	182,062	73,062	Большое Савино / Крохово / Ясыри / Ванюки / Песьянка / Хмели / Сокол
11837	Частный дом	Казанский тракт, 75	108,64	0,02	10	0,02	182,064	73,424	Большое Савино / Крохово / Ясыри / Ванюки / Песьянка / Хмели / Сокол
11835	Казанский тракт, 66в	Казанский тракт, 66в	108,61	0,008	10	0,008	182,067	73,457	Большое Савино / Крохово / Ясыри / Ванюки / Песьянка / Хмели / Сокол
11829	Уральская, 6	Уральская, 6	107,2	0,008	10	0,008	182,107	74,907	Большое Савино / Крохово / Ясыри / Ванюки / Песьянка / Хмели / Сокол
11826	Частный дом	Казанский тракт, 83а	103,39	0,02	10	0,02	182,1	78,71	Большое Савино / Крохово / Ясыри / Ванюки / Песьянка / Хмели / Сокол
11824	Казанский тракт, 88	Казанский тракт, 88	105,22	0,008	10	0,008	182,102	76,882	Большое Савино / Крохово / Ясыри / Ванюки / Песьянка / Хмели / Сокол
11818	Частный дом	Садовая, 11	104,35	0,02	10	0,02	182,1	77,75	Большое Савино / Крохово / Ясыри / Ванюки / Песьянка / Хмели / Сокол
11816	Частный дом	Садовая, 10	103,66	0,02	10	0,02	182,103	78,443	Большое Савино / Крохово / Ясыри / Ванюки / Песьянка / Хмели / Сокол
11812	Частный дом	Садовая, 9	105,34	0,02	10	0,02	182,101	76,761	Большое Савино / Крохово / Ясыри / Ванюки / Песьянка / Хмели / Сокол
11810	Частный дом	Садовая, 6	105,22	0,02	10	0,02	182,092	76,872	Большое Савино / Крохово / Ясыри / Ванюки / Песьянка / Хмели / Сокол
11808	Частный дом	Садовая, 8	104,3	0,02	10	0,02	182,093	77,793	Большое Савино / Крохово / Ясыри / Ванюки / Песьянка / Хмели / Сокол
11802	Частный дом	Садовая, 3	106,09	0,02	10	0,02	182,102	76,012	Большое Савино / Крохово / Ясыри / Ванюки / Песьянка / Хмели / Сокол
11800	Частный дом	Казанский тракт, 89	106,99	0,02	10	0,02	182,104	75,114	Большое Савино / Крохово / Ясыри / Ванюки / Песьянка / Хмели / Сокол
11798	Частный дом	Садовая, 4	105,4	0,02	10	0,02	182,098	76,698	Большое Савино / Крохово / Ясыри / Ванюки / Песьянка / Хмели / Сокол
11796	Садовая, 2	Садовая, 2	106,21	0,008	10	0,008	182,104	75,894	Большое Савино / Крохово / Ясыри / Ванюки / Песьянка / Хмели / Сокол
11792	Частный дом	Казанский тракт, 86	106,46	0,02	10	0,02	182,083	75,623	Большое Савино / Крохово / Ясыри / Ванюки / Песьянка / Хмели / Сокол
11790	Частный дом	Казанский тракт, 84	106,62	0,02	10	0,02	182,086	75,466	Большое Савино / Крохово / Ясыри / Ванюки / Песьянка / Хмели / Сокол
11784	Частный дом	Уральская, 1	108,56	0,02	10	0,02	182,101	73,541	Большое Савино / Крохово / Ясыри / Ванюки / Песьянка / Хмели / Сокол
11782	Частный дом	Уральская, 2	108,44	0,02	10	0,02	182,101	73,661	Большое Савино / Крохово / Ясыри / Ванюки / Песьянка / Хмели / Сокол
11776	Частный дом	Казанский тракт, 78	107,46	0,02	10	0,02	182,103	74,643	Большое Савино / Крохово / Ясыри / Ванюки / Песьянка / Хмели / Сокол
11772	Частный дом	Казанский тракт, 76	107,85	0,02	10	0,02	182,102	74,252	Большое Савино / Крохово / Ясыри / Ванюки / Песьянка / Хмели / Сокол
11766	Частный дом	Казанский тракт, 70	107,74	0,02	10	0,02	182,091	74,351	Большое Савино / Крохово / Ясыри / Ванюки / Песьянка / Хмели / Сокол
11764	Частный дом	Казанский тракт, 72	107,8	0,02	10	0,02	182,095	74,295	Большое Савино / Крохово / Ясыри / Ванюки / Песьянка / Хмели / Сокол
11758	Казанский тракт, 81а	Казанский тракт, 81а	106,65	0,008	10	0,008	182,109	75,459	Большое Савино / Крохово / Ясыри / Ванюки / Песьянка / Хмели / Сокол
11756	Казанский тракт, 81б	Казанский тракт, 81б	105,32	0,008	10	0,008	182,107	76,787	Большое Савино / Крохово / Ясыри / Ванюки / Песьянка / Хмели / Сокол
11748	Казанский тракт, 68а	Казанский тракт, 68а	108,21	0,008	10	0,008	182,113	73,903	Большое Савино / Крохово / Ясыри / Ванюки / Песьянка / Хмели / Сокол
11744	Казанский тракт, 68	Казанский тракт, 68	108,66	0,008	10	0,008	182,113	73,453	Большое Савино / Крохово / Ясыри / Ванюки / Песьянка / Хмели / Сокол
11740	Частный дом	Казанский тракт, 66в	108,63	0,02	10	0,02	182,111	73,481	Большое Савино / Крохово / Ясыри / Ванюки / Песьянка / Хмели / Сокол
11736	Казанский тракт, 77	Казанский тракт, 77	107,18	0,008	10	0,008	182,145	74,965	Большое Савино / Крохово / Ясыри / Ванюки / Песьянка / Хмели / Сокол
11734	Частный дом	Казанский тракт, 79	107,02	0,02	10	0,02	182,14	75,12	Большое Савино / Крохово / Ясыри / Ванюки / Песьянка / Хмели / Сокол
11732	Казанский тракт, 79а	Казанский тракт, 79а	107,12	0,008	10	0,008	182,145	75,025	Большое Савино / Крохово / Ясыри / Ванюки / Песьянка / Хмели / Сокол
11716	Частный дом	Уральская, 3	107,91	0,02	10	0,02	182,103	74,193	Большое Савино / Крохово / Ясыри / Ванюки / Песьянка / Хмели / Сокол
11714	Частный дом	Уральская, 4	107,98	0,02	10	0,02	182,103	74,123	Большое Савино / Крохово / Ясыри / Ванюки / Песьянка / Хмели / Сокол
11711	Частный дом	Парниковая, 16	106,96	0,02	10	0,02	181,108	74,148	Большое Савино / Крохово / Ясыри / Ванюки / Песьянка / Хмели / Сокол
11702	Автосалон	шоссе Космонавтов, 380	108,52	0,0399004	10	0,04	181,414	72,894	Большое Савино / Крохово / Ясыри / Ванюки / Песьянка / Хмели / Сокол
11697	Частный дом	Луговая, 4	108,42	0,02	10	0,02	181,393	72,973	Большое Савино / Крохово / Ясыри / Ванюки / Песьянка / Хмели / Сокол
11691	Частный дом	Казанский тракт, 48	108,66	0,02	10	0,02	181,672	73,012	Большое Савино / Крохово / Ясыри / Ванюки / Песьянка / Хмели / Сокол
11673	Частный дом	Гляденовский переулок, 9	100,51	0,02	10	0,02	180,857	80,347	Большое Савино / Крохово / Ясыри / Ванюки / Песьянка / Хмели / Сокол
11668	СНТ Родничок, 44	СНТ Родничок, 44	100,57	0,008	10	0,008	181,011	80,441	Большое Савино / Крохово / Ясыри / Ванюки / Песьянка / Хмели / Сокол

Sys	Название потребителя	Адрес	Геодезическая отметка, м	Расчетный расход воды, л/с	Минимальный напор воды, м	Текущий расход воды, л/с	Полный напор, м	Напор, м	Поселение
11666	СНТ Родничок, 44	СНТ Родничок, 44	100,91	0,008	10	0,008	181,012	80,102	Большое Савино / Крохово / Ясыри / Ванюки / Песьянка / Хмели / Сокол
11664	Частный дом	Гляденовский переулок, 5а	104,19	0,02	10	0,02	181,011	76,821	Большое Савино / Крохово / Ясыри / Ванюки / Песьянка / Хмели / Сокол
11662	Частный дом	Гляденовский переулок, 5а	104,19	0,02	10	0,02	181,006	76,816	Большое Савино / Крохово / Ясыри / Ванюки / Песьянка / Хмели / Сокол
11660	Частный дом	Гляденовский переулок, 5а	104,19	0,02	10	0,02	181,013	76,823	Большое Савино / Крохово / Ясыри / Ванюки / Песьянка / Хмели / Сокол
11656	Частный дом	Гляденовский переулок, 5	104,11	0,02	10	0,02	181,019	76,909	Большое Савино / Крохово / Ясыри / Ванюки / Песьянка / Хмели / Сокол
11654	Гляденовский переулок, 6	Гляденовский переулок, 6	104,94	0,008	10	0,008	181,021	76,081	Большое Савино / Крохово / Ясыри / Ванюки / Песьянка / Хмели / Сокол
11650	Гляденовский переулок, 1	Гляденовский переулок, 1	106,46	0,008	10	0,008	181,023	74,563	Большое Савино / Крохово / Ясыри / Ванюки / Песьянка / Хмели / Сокол
11648	Частный дом	Гляденовский переулок, 3	106,24	0,02	10	0,02	180,998	74,758	Большое Савино / Крохово / Ясыри / Ванюки / Песьянка / Хмели / Сокол
11642	Частный дом	Магазинный переулок, 7	101,15	0,02	10	0,02	181,049	79,899	Большое Савино / Крохово / Ясыри / Ванюки / Песьянка / Хмели / Сокол
11632	Частный дом	Парниковая, 20а	104,92	0,02	10	0,02	181,11	76,19	Большое Савино / Крохово / Ясыри / Ванюки / Песьянка / Хмели / Сокол
11630	Частный дом	Парниковая, 17	104,9	0,02	10	0,02	181,117	76,217	Большое Савино / Крохово / Ясыри / Ванюки / Песьянка / Хмели / Сокол
11628	Парниковая, 22	Парниковая, 22	103,85	0,008	10	0,008	181,117	77,267	Большое Савино / Крохово / Ясыри / Ванюки / Песьянка / Хмели / Сокол
11622	Частный дом	Парниковая, 9	107	0,02	10	0,02	181,121	74,121	Большое Савино / Крохово / Ясыри / Ванюки / Песьянка / Хмели / Сокол
11620	Частный дом	Парниковая, 18	107	0,02	10	0,02	181,12	74,12	Большое Савино / Крохово / Ясыри / Ванюки / Песьянка / Хмели / Сокол
11617	Частный дом	Гляденовский переулок, 8	101,33	0,02	10	0,02	180,997	79,667	Большое Савино / Крохово / Ясыри / Ванюки / Песьянка / Хмели / Сокол
11616	Частный дом	Гляденовский переулок, 9	100,87	0,02	10	0,02	180,822	79,952	Большое Савино / Крохово / Ясыри / Ванюки / Песьянка / Хмели / Сокол
11606	Частный дом	Зелёная, 4	112,84	0,02	10	0,02	188,7	75,86	Большое Савино / Крохово / Ясыри / Ванюки / Песьянка / Хмели / Сокол
11602	Многokвартирный жилой дом	Парковая, 4	113,6	0,0840283	10	0,084	188,704	75,104	Большое Савино / Крохово / Ясыри / Ванюки / Песьянка / Хмели / Сокол
11600	Многokвартирный жилой дом	Парковая, 2	113,79	0,0813644	10	0,081	188,695	74,905	Большое Савино / Крохово / Ясыри / Ванюки / Песьянка / Хмели / Сокол
11596	Частный дом	Шоссе́йный въезд, 1	113,98	0,02	10	0,02	188,706	74,726	Большое Савино / Крохово / Ясыри / Ванюки / Песьянка / Хмели / Сокол
11592	Парковая, 1	Парковая, 1	113,07	0,02	10	0,02	188,71	75,64	Большое Савино / Крохово / Ясыри / Ванюки / Песьянка / Хмели / Сокол
11588	Парковая, 3	Парковая, 3	113,45	0,02	10	0,02	188,902	75,452	Большое Савино / Крохово / Ясыри / Ванюки / Песьянка / Хмели / Сокол
11584	Многokвартирный жилой дом	Парковая, 5	114,04	0,0331538	10	0,033	189,177	75,137	Большое Савино / Крохово / Ясыри / Ванюки / Песьянка / Хмели / Сокол
11580	Многokвартирный жилой дом	Парковая, 6	113,85	0,0561443	10	0,056	189,473	75,623	Большое Савино / Крохово / Ясыри / Ванюки / Песьянка / Хмели / Сокол
11576	Многokвартирный жилой дом	Парковая, 7	114,47	0,0292448	10	0,029	189,65	75,18	Большое Савино / Крохово / Ясыри / Ванюки / Песьянка / Хмели / Сокол
11572	Магазин	Парковая, 9	114	0,0015636	10	0,002	190,011	76,011	Большое Савино / Крохово / Ясыри / Ванюки / Песьянка / Хмели / Сокол
11570	Многokвартирный жилой дом	Парковая, 8	114	0,026552	10	0,027	190,006	76,006	Большое Савино / Крохово / Ясыри / Ванюки / Песьянка / Хмели / Сокол
11568	Парковая, 11А	Парковая, 11А	114	0,008	10	0,008	190,24	76,24	Большое Савино / Крохово / Ясыри / Ванюки / Песьянка / Хмели / Сокол
11567	Многokвартирный жилой дом	Зелёная, 13	114	0,0692321	10	0,069	190,239	76,239	Большое Савино / Крохово / Ясыри / Ванюки / Песьянка / Хмели / Сокол
11558	Многokвартирный жилой дом	Парковая, 11	114,26	0,0210505	10	0,021	190,46	76,2	Большое Савино / Крохово / Ясыри / Ванюки / Песьянка / Хмели / Сокол
11556	Парковая, 10	Парковая, 10	114,38	0,008	10	0,008	190,461	76,081	Большое Савино / Крохово / Ясыри / Ванюки / Песьянка / Хмели / Сокол
11552	Многokвартирный жилой дом	Парковая, 13	114,99	0,0043433	10	0,004	190,777	75,787	Большое Савино / Крохово / Ясыри / Ванюки / Песьянка / Хмели / Сокол
11548	Многokвартирный жилой дом	Зелёная, 26А	112,96	0,0423905	10	0,042	191,024	78,064	Большое Савино / Крохово / Ясыри / Ванюки / Песьянка / Хмели / Сокол
11546	Многokвартирный жилой дом	Зелёная, 27А	113,72	0,034949	10	0,035	191,024	77,304	Большое Савино / Крохово / Ясыри / Ванюки / Песьянка / Хмели / Сокол
11540	Частный дом	Зелёная, 33	114,34	0,02	10	0,02	191,416	77,076	Большое Савино / Крохово / Ясыри / Ванюки / Песьянка / Хмели / Сокол
11536	Образовательное учреждение	Зелёная, 35А	113,88	0,0456335	10	0,046	191,411	77,531	Большое Савино / Крохово / Ясыри / Ванюки / Песьянка / Хмели / Сокол
11528	Детский сад	Зелёная, 29	114,8	0,0309243	10	0,031	191,434	76,634	Большое Савино / Крохово / Ясыри / Ванюки / Песьянка / Хмели / Сокол
11518	Частный дом	Казанский тракт, 2А	107,12	0,02	10	0,02	179,309	72,189	Большое Савино / Крохово / Ясыри / Ванюки / Песьянка / Хмели / Сокол
11516	Частный дом	Казанский тракт, 3А	107,05	0,02	10	0,02	179,318	72,268	Большое Савино / Крохово / Ясыри / Ванюки / Песьянка / Хмели / Сокол
11514	Частный дом	Казанский тракт, 4А	107,33	0,02	10	0,02	179,331	72,001	Большое Савино / Крохово / Ясыри / Ванюки / Песьянка / Хмели / Сокол
11512	Частный дом	Казанский тракт, 5А	106,47	0,02	10	0,02	179,346	72,876	Большое Савино / Крохово / Ясыри / Ванюки / Песьянка / Хмели / Сокол
11510	Частный дом	Казанский тракт, 6А	107,49	0,02	10	0,02	179,357	71,867	Большое Савино / Крохово / Ясыри / Ванюки / Песьянка / Хмели / Сокол
11497	Частный дом	Казанский тракт, 1А	107,8	0,02	10	0,02	179,299	71,499	Большое Савино / Крохово / Ясыри / Ванюки / Песьянка / Хмели / Сокол
11493	Частный дом	Казанский тракт, 1	107,77	0,02	10	0,02	179,277	71,507	Большое Савино / Крохово / Ясыри / Ванюки / Песьянка / Хмели / Сокол
11489	Частный дом	Светлый переулок, 3	104,51	0,02	10	0,02	179,251	74,741	Большое Савино / Крохово / Ясыри / Ванюки / Песьянка / Хмели / Сокол
11487	Частный дом	Светлый переулок, 2	103,01	0,02	10	0,02	179,111	76,101	Большое Савино / Крохово / Ясыри / Ванюки / Песьянка / Хмели / Сокол
11485	Частный дом	Светлый переулок, 1	103,1	0,02	10	0,02	179,125	76,025	Большое Савино / Крохово / Ясыри / Ванюки / Песьянка / Хмели / Сокол
11481	Частный дом	Казанский тракт, 3	108,87	0,02	10	0,02	179,264	70,394	Большое Савино / Крохово / Ясыри / Ванюки / Песьянка / Хмели / Сокол
11478	Частный дом	Казанский тракт, 6	111,58	0,02	10	0,02	179,256	67,676	Большое Савино / Крохово / Ясыри / Ванюки / Песьянка / Хмели / Сокол
11473	Казанский тракт, 14	Казанский тракт, 14	109,81	0,008	10	0,008	179,248	69,438	Большое Савино / Крохово / Ясыри / Ванюки / Песьянка / Хмели / Сокол
11468	Самолётная, 38	Самолётная, 38	127,26	0,008	10	0,008	198,444	71,184	Большое Савино / Крохово / Ясыри / Ванюки / Песьянка / Хмели / Сокол
11466	Многokвартирный жилой дом	посёлок Сокол, 12	133,43	0,0744229	10	0,074	198,456	65,026	Большое Савино / Крохово / Ясыри / Ванюки / Песьянка / Хмели / Сокол
11462	Многokвартирный жилой дом	посёлок Сокол, 10	134,08	0,1171043	10	0,117	197,569	63,489	Большое Савино / Крохово / Ясыри / Ванюки / Песьянка / Хмели / Сокол
11460	Многokвартирный жилой дом	посёлок Сокол, 11	134,48	0,0858067	10	0,086	197,569	63,089	Большое Савино / Крохово / Ясыри / Ванюки / Песьянка / Хмели / Сокол
11458	ДК	посёлок Сокол, 11А	132,01	0,02	10	0,02	198,452	66,442	Большое Савино / Крохово / Ясыри / Ванюки / Песьянка / Хмели / Сокол
11452	Многokвартирный жилой дом	посёлок Сокол, 7	134,53	0,1164701	10	0,116	198,669	64,139	Большое Савино / Крохово / Ясыри / Ванюки / Песьянка / Хмели / Сокол
11450	Многokвартирный жилой дом	посёлок Сокол, 3	134,83	0,0497844	10	0,05	198,669	63,839	Большое Савино / Крохово / Ясыри / Ванюки / Песьянка / Хмели / Сокол
11446	Многokвартирный жилой дом	посёлок Сокол, 2	134,77	0,041635	10	0,042	198,67	63,9	Большое Савино / Крохово / Ясыри / Ванюки / Песьянка / Хмели / Сокол
11440	Жилой дом	посёлок Сокол, 1	134,28	0,0357686	10	0,036	198,67	64,39	Большое Савино / Крохово / Ясыри / Ванюки / Песьянка / Хмели / Сокол
11436	Многokвартирный жилой дом	посёлок Сокол, 6	135,9	0,0152841	10	0,015	198,66	62,76	Большое Савино / Крохово / Ясыри / Ванюки / Песьянка / Хмели / Сокол
11434	Многokвартирный жилой дом	посёлок Сокол, 4	133,36	0,0373858	10	0,037	198,56	65,2	Большое Савино / Крохово / Ясыри / Ванюки / Песьянка / Хмели / Сокол
11432	Многokвартирный жилой дом	посёлок Сокол, 5	134,98	0,0365614	10	0,037	198,639	63,659	Большое Савино / Крохово / Ясыри / Ванюки / Песьянка / Хмели / Сокол
11423	Многokвартирный жилой дом	посёлок Сокол, 14	133,44	0,1980277	10	0,198	198,671	65,231	Большое Савино / Крохово / Ясыри / Ванюки / Песьянка / Хмели / Сокол
11416	Многokвартирный жилой дом	посёлок Сокол, 8	133,62	0,1123161	10	0,112	198,538	64,918	Большое Савино / Крохово / Ясыри / Ванюки / Песьянка / Хмели / Сокол
11408	Многokвартирный жилой дом	посёлок Сокол, 15	129,95	0,2726408	10	0,273	196,771	66,821	Большое Савино / Крохово / Ясыри / Ванюки / Песьянка / Хмели / Сокол
11404	ФАП	посёлок Сокол, 14В	129,25	0,000761	10	0,001	198,736	69,486	Большое Савино / Крохово / Ясыри / Ванюки / Песьянка / Хмели / Сокол
11400	Самолётная, 15	Самолётная, 15	118	0,02	10	0,02	198,587	80,587	Большое Савино / Крохово / Ясыри / Ванюки / Песьянка / Хмели / Сокол
11397	Потребитель		119,99	0,02	10	0,02	198,588	78,598	Большое Савино / Крохово / Ясыри / Ванюки / Песьянка / Хмели / Сокол
11392	Самолётная, 57	Самолётная, 57	120,83	0,008	10	0,008	198,588	77,758	Большое Савино / Крохово / Ясыри / Ванюки / Песьянка / Хмели / Сокол
11388	Потребитель		123,77	0,008	10	0,008	198,588	74,818	Большое Савино / Крохово / Ясыри / Ванюки / Песьянка / Хмели / Сокол
11384	Потребитель		121,28	0,02	10	0,02	198,589	77,309	Большое Савино / Крохово / Ясыри / Ванюки / Песьянка / Хмели / Сокол
11366	Частный дом	Казанский тракт, 16а	107,96	0,02	10	0,02	179,411	71,451	Большое Савино / Крохово / Ясыри / Ванюки / Песьянка / Хмели / Сокол
11364	Частный дом	Светлая, 1	107,2	0,02	10	0,02	179,401	72,201	Большое Савино / Крохово / Ясыри / Ванюки / Песьянка / Хмели / Сокол

Sys	Название потребителя	Адрес	Геодезическая отметка, м	Расчетный расход воды, л/с	Минимальный напор воды, м	Текущий расход воды, л/с	Полный напор, м	Напор, м	Поселение
11362	Частный дом	Светлая, 2	106,29	0,02	10	0,02	179,4	73,11	Большое Савино / Крохово / Ясыри / Ванюки / Песьянка / Хмели / Сокол
11360	Частный дом	Светлая, 4	105,35	0,02	10	0,02	179,395	74,045	Большое Савино / Крохово / Ясыри / Ванюки / Песьянка / Хмели / Сокол
11358	Частный дом	Светлая, 5	104,61	0,02	10	0,02	179,392	74,782	Большое Савино / Крохово / Ясыри / Ванюки / Песьянка / Хмели / Сокол
11356	Частный дом	Светлая, 6	103,83	0,02	10	0,02	179,391	75,561	Большое Савино / Крохово / Ясыри / Ванюки / Песьянка / Хмели / Сокол
11354	Частный дом	Светлая, 7	103,2	0,02	10	0,02	179,39	76,19	Большое Савино / Крохово / Ясыри / Ванюки / Песьянка / Хмели / Сокол
11352	Частный дом	Светлая, 8	102,67	0,02	10	0,02	179,389	76,719	Большое Савино / Крохово / Ясыри / Ванюки / Песьянка / Хмели / Сокол
11350	Частный дом	Светлая, 10	100,93	0,02	10	0,02	179,388	78,458	Большое Савино / Крохово / Ясыри / Ванюки / Песьянка / Хмели / Сокол
11348	Частный дом	Светлая, 12	99,53	0,02	10	0,02	179,384	79,854	Большое Савино / Крохово / Ясыри / Ванюки / Песьянка / Хмели / Сокол
11328	Частный дом	Яблоневы переулок, 5А	99,44	0,02	10	0,02	179,456	80,016	Большое Савино / Крохово / Ясыри / Ванюки / Песьянка / Хмели / Сокол
11326	Частный дом	Яблоневый переулок, 4А	101,92	0,02	10	0,02	179,463	77,543	Большое Савино / Крохово / Ясыри / Ванюки / Песьянка / Хмели / Сокол
11324	Частный дом	Яблоневый переулок, 3А	105,63	0,02	10	0,02	179,451	73,821	Большое Савино / Крохово / Ясыри / Ванюки / Песьянка / Хмели / Сокол
11322	Яблоневый переулок, 2А	Яблоневый переулок, 2А	105,31	0,008	10	0,008	179,457	74,147	Большое Савино / Крохово / Ясыри / Ванюки / Песьянка / Хмели / Сокол
11320	Яблоневый переулок, 1А	Яблоневый переулок, 1А	103,33	0,008	10	0,008	179,465	76,135	Большое Савино / Крохово / Ясыри / Ванюки / Песьянка / Хмели / Сокол
11316	Частный дом	Яблоневый переулок, 1Б	102,23	0,02	10	0,02	179,464	77,234	Большое Савино / Крохово / Ясыри / Ванюки / Песьянка / Хмели / Сокол
11312	Яблоневый переулок, 3	Яблоневый переулок, 3	103,86	0,008	10	0,008	179,353	75,493	Большое Савино / Крохово / Ясыри / Ванюки / Песьянка / Хмели / Сокол
11310	Частный дом	Яблоневый переулок, 4	104,11	0,02	10	0,02	179,344	75,234	Большое Савино / Крохово / Ясыри / Ванюки / Песьянка / Хмели / Сокол
11308	Частный дом	Яблоневый переулок, 5	103,39	0,02	10	0,02	179,28	75,89	Большое Савино / Крохово / Ясыри / Ванюки / Песьянка / Хмели / Сокол
11306	Частный дом	Яблоневый переулок, 6	103,38	0,02	10	0,02	179,279	75,899	Большое Савино / Крохово / Ясыри / Ванюки / Песьянка / Хмели / Сокол
11296	Яблоневый переклок, 1	Яблоневый переклок, 1	105,71	0,008	10	0,008	179,402	73,692	Большое Савино / Крохово / Ясыри / Ванюки / Песьянка / Хмели / Сокол
11294	Яблоневый переулок, 2	Яблоневый переулок, 2	105,35	0,008	10	0,008	179,372	74,022	Большое Савино / Крохово / Ясыри / Ванюки / Песьянка / Хмели / Сокол
11288	Казанский тракт, 15А	Казанский тракт, 15А	108,32	0,008	10	0,008	179,458	71,138	Большое Савино / Крохово / Ясыри / Ванюки / Песьянка / Хмели / Сокол
11286	Частный дом	Казанский тракт, 7А	107,89	0,02	10	0,02	179,373	71,483	Большое Савино / Крохово / Ясыри / Ванюки / Песьянка / Хмели / Сокол
11284	Частный дом	Казанский тракт, 8А	107,94	0,02	10	0,02	179,384	71,444	Большое Савино / Крохово / Ясыри / Ванюки / Песьянка / Хмели / Сокол
11282	Казанский тракт, 9Б	Казанский тракт, 9Б	105,45	0,008	10	0,008	179,401	73,951	Большое Савино / Крохово / Ясыри / Ванюки / Песьянка / Хмели / Сокол
11280	Частный дом	Казанский тракт, 10А	108,02	0,02	10	0,02	179,419	71,399	Большое Савино / Крохово / Ясыри / Ванюки / Песьянка / Хмели / Сокол
11278	Частный дом	Казанский тракт, 11А	108,13	0,02	10	0,02	179,43	71,3	Большое Савино / Крохово / Ясыри / Ванюки / Песьянка / Хмели / Сокол
11276	Частный дом	Казанский тракт, 12А	108,62	0,02	10	0,02	179,445	70,825	Большое Савино / Крохово / Ясыри / Ванюки / Песьянка / Хмели / Сокол
11274	Частный дом	Казанский тракт, 13А	108,48	0,02	10	0,02	179,457	70,977	Большое Савино / Крохово / Ясыри / Ванюки / Песьянка / Хмели / Сокол
11257	Частный дом	Полевая, 2А	106	0,02	10	0,02	180,426	74,426	Большое Савино / Крохово / Ясыри / Ванюки / Песьянка / Хмели / Сокол
11255	Частный дом	Полевая, 9	106,19	0,02	10	0,02	180,46	74,27	Большое Савино / Крохово / Ясыри / Ванюки / Песьянка / Хмели / Сокол
11253	Частный дом	Полевая, 8	106,91	0,02	10	0,02	180,469	73,559	Большое Савино / Крохово / Ясыри / Ванюки / Песьянка / Хмели / Сокол
11251	Частный дом	Полевая, 7	106,59	0,02	10	0,02	180,471	73,881	Большое Савино / Крохово / Ясыри / Ванюки / Песьянка / Хмели / Сокол
11249	Частный дом	Полевая, 6	107	0,02	10	0,02	180,466	73,466	Большое Савино / Крохово / Ясыри / Ванюки / Песьянка / Хмели / Сокол
11247	Частный дом	Полевая, 5	106,89	0,02	10	0,02	180,459	73,569	Большое Савино / Крохово / Ясыри / Ванюки / Песьянка / Хмели / Сокол
11245	Частный дом	Полевая, 4	106,54	0,02	10	0,02	180,46	73,92	Большое Савино / Крохово / Ясыри / Ванюки / Песьянка / Хмели / Сокол
11243	Частный дом	Полевая, 3	106,22	0,02	10	0,02	180,47	74,25	Большое Савино / Крохово / Ясыри / Ванюки / Песьянка / Хмели / Сокол
11241	Частный дом	Полевая, 2	106	0,02	10	0,02	180,47	74,47	Большое Савино / Крохово / Ясыри / Ванюки / Песьянка / Хмели / Сокол
11066	Казанский тракт, 43/1	Казанский тракт, 43/1	98,37	0,008	10	0,008	179,229	80,859	Большое Савино / Крохово / Ясыри / Ванюки / Песьянка / Хмели / Сокол
15982	Уральская, 46А	Уральская, 46А	112,15	0,008	10	0,008	170,253	58,103	Вашуры / Ферма / Горный / Большая Мось / Мартяново
15980	Уральская, 43	Уральская, 43	112,01	0,008	10	0,008	170,253	58,243	Вашуры / Ферма / Горный / Большая Мось / Мартяново
15978	Уральская, 48Б	Уральская, 48Б	111,91	0,008	10	0,008	170,252	58,342	Вашуры / Ферма / Горный / Большая Мось / Мартяново
15976	Уральская, 45	Уральская, 45	112,27	0,008	10	0,008	170,254	57,984	Вашуры / Ферма / Горный / Большая Мось / Мартяново
15974	Уральская, 47	Уральская, 47	112,4	0,008	10	0,008	170,254	57,854	Вашуры / Ферма / Горный / Большая Мось / Мартяново
15972	Уральская, 48А	Уральская, 48А	111,95	0,008	10	0,008	170,253	58,303	Вашуры / Ферма / Горный / Большая Мось / Мартяново
15984	Уральская, 41	Уральская, 41	112,38	0,008	10	0,008	170,254	57,874	Вашуры / Ферма / Горный / Большая Мось / Мартяново
15986	Частный дом	Уральская, 44	112,51	0,02	10	0,02	170,248	57,738	Вашуры / Ферма / Горный / Большая Мось / Мартяново
15988	Уральская, 39	Уральская, 39	112,78	0,008	10	0,008	170,255	57,475	Вашуры / Ферма / Горный / Большая Мось / Мартяново
15990	Уральская, 42	Уральская, 42	112,9	0,008	10	0,008	170,253	57,353	Вашуры / Ферма / Горный / Большая Мось / Мартяново
15992	Уральская, 40	Уральская, 40	113,13	0,008	10	0,008	170,254	57,124	Вашуры / Ферма / Горный / Большая Мось / Мартяново
15996	Многokвартирный жилой дом	Строителей, 8	114,27	0,0265728	10	0,027	168,398	54,128	Вашуры / Ферма / Горный / Большая Мось / Мартяново
15998	Частный дом	Строителей, 15	113,2	0,02	10	0,02	168,662	55,462	Вашуры / Ферма / Горный / Большая Мось / Мартяново
15957	Уральская, 47Б	Уральская, 47Б	112,9	0,008	10	0,008	170,255	57,355	Вашуры / Ферма / Горный / Большая Мось / Мартяново
15951	Уральская, 53	Уральская, 53	113,59	0,008	10	0,008	170,219	56,629	Вашуры / Ферма / Горный / Большая Мось / Мартяново
15949	Уральская, 55	Уральская, 55	113,06	0,008	10	0,008	170,22	57,16	Вашуры / Ферма / Горный / Большая Мось / Мартяново
15939	Нефтяников, 8	Нефтяников, 8	116,03	0,008	10	0,008	170,254	54,224	Вашуры / Ферма / Горный / Большая Мось / Мартяново
15937	Частный дом	Нефтяников, 9	116,97	0,02	10	0,02	170,251	53,281	Вашуры / Ферма / Горный / Большая Мось / Мартяново
15935	Нефтяников, 7	Нефтяников, 7	116,55	0,008	10	0,008	170,255	53,705	Вашуры / Ферма / Горный / Большая Мось / Мартяново
15933	Нефтяников, 6	Нефтяников, 6	115,45	0,008	10	0,008	170,144	54,694	Вашуры / Ферма / Горный / Большая Мось / Мартяново
15931	Частный дом	Нефтяников, 5	116,1	0,02	10	0,02	170,1	54	Вашуры / Ферма / Горный / Большая Мось / Мартяново
15929	Частный дом	Нефтяников, 4	115,16	0,02	10	0,02	170,052	54,892	Вашуры / Ферма / Горный / Большая Мось / Мартяново
15927	Частный дом	Нефтяников, 3	115,67	0,02	10	0,02	170,052	54,382	Вашуры / Ферма / Горный / Большая Мось / Мартяново
15925	Частный дом	Нефтяников, 2	114,82	0,02	10	0,02	170,034	55,214	Вашуры / Ферма / Горный / Большая Мось / Мартяново
15923	Частный дом	Нефтяников, 1	115,29	0,02	10	0,02	170,034	54,744	Вашуры / Ферма / Горный / Большая Мось / Мартяново
15909	Нефтяников, 10	Нефтяников, 10	116,7	0,008	10	0,008	170,254	53,554	Вашуры / Ферма / Горный / Большая Мось / Мартяново
15907	Многokвартирный жилой дом	Строителей, 28	114	0,1059741	10	0,106	170,082	56,082	Вашуры / Ферма / Горный / Большая Мось / Мартяново
16522	Подлесная, 15	Подлесная, 15	131,54	0,008	10	0,008	235,141	103,601	Вашуры / Ферма / Горный / Большая Мось / Мартяново
16524	Подлесная, 17	Подлесная, 17	131,44	0,008	10	0,008	235,407	103,967	Вашуры / Ферма / Горный / Большая Мось / Мартяново
16545	Южная, 14	Южная, 14	131,48	0,008	10	0,008	232,519	101,039	Вашуры / Ферма / Горный / Большая Мось / Мартяново
16547	Южная, 5	Южная, 5	130,6	0,008	10	0,008	232,517	101,917	Вашуры / Ферма / Горный / Большая Мось / Мартяново
16549	Южная, 12	Южная, 12	131,59	0,008	10	0,008	232,519	100,929	Вашуры / Ферма / Горный / Большая Мось / Мартяново
16551	Южная, 10	Южная, 10	131,87	0,008	10	0,008	232,52	100,65	Вашуры / Ферма / Горный / Большая Мось / Мартяново
16553	Южная, 3	Южная, 3	131,25	0,008	10	0,008	232,518	101,268	Вашуры / Ферма / Горный / Большая Мось / Мартяново
16555	Южная, 8	Южная, 8	132,27	0,008	10	0,008	232,52	100,25	Вашуры / Ферма / Горный / Большая Мось / Мартяново

Sys	Название потребителя	Адрес	Геодезическая отметка, м	Расчетный расход воды, л/с	Минимальный напор воды, м	Текущий расход воды, л/с	Полный напор, м	Напор, м	Поселение
16557	Южная, 6	Южная, 6	132.81	0,008	10	0,008	232,522	99,712	Вашуры / Ферма / Горный / Большая Мось / Мартяново
16565	Южная, 7	Южная, 7	130,25	0,008	10	0,008	232,522	102,272	Вашуры / Ферма / Горный / Большая Мось / Мартяново
1236	Перспективная застройка п. Ферма	Ферма	109,15	1,0881585	22	1,088	169,468	60,318	Вашуры / Ферма / Горный / Большая Мось / Мартяново
1228	Перспективная застройка п. Ферма	Ферма	112,35	0,050191762	18	0,05	170,171	57,821	Вашуры / Ферма / Горный / Большая Мось / Мартяново
1224	Перспективная застройка п. Ферма	Ферма	114,66	0,050191762	18	0,05	170,177	55,517	Вашуры / Ферма / Горный / Большая Мось / Мартяново
1222	Перспективная застройка п. Ферма	Ферма	115,41	0,050191762	18	0,05	170,177	54,767	Вашуры / Ферма / Горный / Большая Мось / Мартяново
17129	Потребитель		132,19	0,008	10	0,008	232,732	100,542	Вашуры / Ферма / Горный / Большая Мось / Мартяново
17104	Радужная, 5	Радужная, 5	121,99	0,008	10	0,008	232,666	110,676	Вашуры / Ферма / Горный / Большая Мось / Мартяново
17098	Потребитель		124,35	0,008	10	0,008	226,569	102,219	Вашуры / Ферма / Горный / Большая Мось / Мартяново
17096	Механизаторов, 7В	Механизаторов, 7В	124,73	0,008	10	0,008	226,573	101,843	Вашуры / Ферма / Горный / Большая Мось / Мартяново
17092	Потребитель		124,01	0,008	10	0,008	226,576	102,566	Вашуры / Ферма / Горный / Большая Мось / Мартяново
17090	Механизаторов, 7А	Механизаторов, 7А	124,25	0,008	10	0,008	226,575	102,325	Вашуры / Ферма / Горный / Большая Мось / Мартяново
17084	Берёзовый переулок, 5А	Берёзовый переулок, 5А	119	0,008	10	0,008	226,572	107,572	Вашуры / Ферма / Горный / Большая Мось / Мартяново
17080	Потребитель		120,99	0,008	10	0,008	226,572	105,582	Вашуры / Ферма / Горный / Большая Мось / Мартяново
17076	Потребитель		122,75	0,008	10	0,008	226,573	103,823	Вашуры / Ферма / Горный / Большая Мось / Мартяново
17074	Переулок Изыскателей, 4	Переулок Изыскателей, 4	121,69	0,008	10	0,008	226,576	104,886	Вашуры / Ферма / Горный / Большая Мось / Мартяново
17072	Переулок Изыскателей, 1/2	Переулок Изыскателей, 1/2	122,93	0,008	10	0,008	226,573	103,643	Вашуры / Ферма / Горный / Большая Мось / Мартяново
1210	Перспективная застройка п. Ферма	Ферма	105,31	0,050191762	18	0,05	168,842	63,532	Вашуры / Ферма / Горный / Большая Мось / Мартяново
1208	Перспективная застройка п. Ферма	Ферма	106,03	0,050191762	18	0,05	168,846	62,816	Вашуры / Ферма / Горный / Большая Мось / Мартяново
1206	Перспективная застройка п. Ферма	Ферма	106,82	0,050191762	18	0,05	168,846	62,026	Вашуры / Ферма / Горный / Большая Мось / Мартяново
17061	Лямина, 38	Лямина, 38	123,1	0,008	10	0,008	231,073	107,973	Вашуры / Ферма / Горный / Большая Мось / Мартяново
17055	Лямина, 27	Лямина, 27	124,71	0,008	10	0,008	231,058	106,348	Вашуры / Ферма / Горный / Большая Мось / Мартяново
17053	Лямина, 29	Лямина, 29	123,91	0,008	10	0,008	231,032	107,122	Вашуры / Ферма / Горный / Большая Мось / Мартяново
17047	Лямина, 36	Лямина, 36	123,2	0,008	10	0,008	231,105	107,905	Вашуры / Ферма / Горный / Большая Мось / Мартяново
17045	Частный дом	Лямина, 32	124	0,02	10	0,02	231,124	107,124	Вашуры / Ферма / Горный / Большая Мось / Мартяново
17043	Частный дом	Лямина, 32/1	124,16	0,02	10	0,02	231,145	106,985	Вашуры / Ферма / Горный / Большая Мось / Мартяново
17041	Частный дом	Лямина, 28/1	124,42	0,02	10	0,02	231,165	106,745	Вашуры / Ферма / Горный / Большая Мось / Мартяново
16567	Южная, 1А	Южная, 1А	132,92	0,008	10	0,008	232,523	99,603	Вашуры / Ферма / Горный / Большая Мось / Мартяново
16569	Южная, 2	Южная, 2	135,62	0,008	10	0,008	232,528	96,908	Вашуры / Ферма / Горный / Большая Мось / Мартяново
17039	Частный дом	Лямина, 28	124,15	0,02	10	0,02	231,199	107,049	Вашуры / Ферма / Горный / Большая Мось / Мартяново
17037	Частный дом	Лямина, 25	125,62	0,02	10	0,02	231,109	105,489	Вашуры / Ферма / Горный / Большая Мось / Мартяново
17035	Лямина, 23	Лямина, 23	125,72	0,008	10	0,008	231,131	105,411	Вашуры / Ферма / Горный / Большая Мось / Мартяново
17033	Лямина, 21	Лямина, 21	126,08	0,008	10	0,008	231,145	105,065	Вашуры / Ферма / Горный / Большая Мось / Мартяново
17031	Лямина, 19	Лямина, 19	126,27	0,008	10	0,008	231,168	104,898	Вашуры / Ферма / Горный / Большая Мось / Мартяново
17029	Частный дом	Лямина, 17	125,62	0,02	10	0,02	231,184	105,564	Вашуры / Ферма / Горный / Большая Мось / Мартяново
17027	Лямина, 15	Лямина, 15	125,9	0,008	10	0,008	231,229	105,329	Вашуры / Ферма / Горный / Большая Мось / Мартяново
17002	Многokвартирный жилой дом	Механизаторов, 21	124,45	0,0241629	10	0,024	231,097	106,647	Вашуры / Ферма / Горный / Большая Мось / Мартяново
1204	Перспективная застройка п. Ферма	Ферма	108,3	0,050191762	18	0,05	168,868	60,568	Вашуры / Ферма / Горный / Большая Мось / Мартяново
17000	Механизаторов, 23	Механизаторов, 23	123,32	0,02	10	0,02	231,057	107,737	Вашуры / Ферма / Горный / Большая Мось / Мартяново
16998	Механизатроов, 25	Механизатроов, 25	121,77	0,008	10	0,008	231,042	109,272	Вашуры / Ферма / Горный / Большая Мось / Мартяново
16996	Мкханизаторов, 27	Мкханизаторов, 27	122,49	0,02	10	0,02	231,025	108,535	Вашуры / Ферма / Горный / Большая Мось / Мартяново
16984	Многokвартирный жилой дом	Механизаторов, 13	125,45	0,0180112	10	0,018	231,248	105,798	Вашуры / Ферма / Горный / Большая Мось / Мартяново
16982	Многokвартирный жилой дом	Механизаторов, 14	126,66	0,0149987	10	0,015	231,224	104,564	Вашуры / Ферма / Горный / Большая Мось / Мартяново
16980	Многokвартирный жилой дом	Механизаторов, 15	125,43	0,0319952	10	0,032	231,191	105,761	Вашуры / Ферма / Горный / Большая Мось / Мартяново
16978	Многokвартирный жилой дом	Механизаторов, 16	126,59	0,031583	10	0,032	231,179	104,589	Вашуры / Ферма / Горный / Большая Мось / Мартяново
16976	Многokвартирный жилой дом	Механизаторов, 17	125,23	0,1713914	10	0,171	230,786	105,556	Вашуры / Ферма / Горный / Большая Мось / Мартяново
16974	Многokвартирный жилой дом	Механизаторов, 18	125,39	0,03802	10	0,038	231,135	105,745	Вашуры / Ферма / Горный / Большая Мось / Мартяново
16962	Многokвартирный жилой дом	Механизаторов, 11	126,07	0,0333904	10	0,033	231,261	105,191	Вашуры / Ферма / Горный / Большая Мось / Мартяново
16960	Многokвартирный жилой дом	Механизаторов, 7	127,17	0,0200723	10	0,02	231,274	104,104	Вашуры / Ферма / Горный / Большая Мось / Мартяново
16958	Многokвартирный жилой дом	Механизаторов, 10	127,41	0,0300292	10	0,03	231,269	103,859	Вашуры / Ферма / Горный / Большая Мось / Мартяново
16956	Магазин	Механизаторов, 12	126,77	0,002949	10	0,003	231,272	104,502	Вашуры / Ферма / Горный / Большая Мось / Мартяново
16944	Многokвартирный жилой дом	Цветочная, 3	112,94	0,189418442	10	0,189	224,912	111,972	Вашуры / Ферма / Горный / Большая Мось / Мартяново
16943	Многokвартирный жилой дом	Цветочная, 1	113,82	0,189418442	10	0,189	224,932	111,112	Вашуры / Ферма / Горный / Большая Мось / Мартяново
16941	Частный дом	Новая, 6А	114,61	0,02	10	0,02	226,404	111,794	Вашуры / Ферма / Горный / Большая Мось / Мартяново
16939	Частный дом	Новая, 9	114,89	0,02	10	0,02	226,406	111,516	Вашуры / Ферма / Горный / Большая Мось / Мартяново
16937	Частный дом	Новая, 7	114,83	0,02	10	0,02	226,403	111,573	Вашуры / Ферма / Горный / Большая Мось / Мартяново
16935	Частный дом	Новая, 5	114,88	0,02	10	0,02	226,403	111,523	Вашуры / Ферма / Горный / Большая Мось / Мартяново
16926	Частный дом	Лямина, 42	123,2	0,02	10	0,02	231,03	107,83	Вашуры / Ферма / Горный / Большая Мось / Мартяново
16924	Частный дом	Лямина, 40	123,7	0,02	10	0,02	231,057	107,357	Вашуры / Ферма / Горный / Большая Мось / Мартяново
16922	Цветочная, 4	Цветочная, 4	112,02	0,008	10	0,008	226,29	114,27	Вашуры / Ферма / Горный / Большая Мось / Мартяново
16914	Потребитель		121,29	0,008	10	0,008	170,558	49,268	Вашуры / Ферма / Горный / Большая Мось / Мартяново
16911	Железнодорожная, 13/1	Железнодорожная, 13/1	111,52	0,008	10	0,008	169,205	57,685	Вашуры / Ферма / Горный / Большая Мось / Мартяново
16907	Производственное здание	Железнодорожная, 13	111,05	0,047089	10	0,047	169,168	58,118	Вашуры / Ферма / Горный / Большая Мось / Мартяново
16899	Административное здание	Железнодорожная, 11/1	113,91	0,0394153	10	0,039	169,211	55,301	Вашуры / Ферма / Горный / Большая Мось / Мартяново
16897	Многokвартирный жилой дом	Железнодорожная, 15	111,9	0,0782598	10	0,078	169,125	57,225	Вашуры / Ферма / Горный / Большая Мось / Мартяново
16895	Частный дом	Железнодорожная, 7	110,74	0,02	10	0,02	169,223	58,483	Вашуры / Ферма / Горный / Большая Мось / Мартяново
16891	Железнодорожная, 18	Железнодорожная, 18	113,76	0,008	10	0,008	169,234	55,474	Вашуры / Ферма / Горный / Большая Мось / Мартяново
16889	Железнодорожная, 18	Железнодорожная, 18	113,76	0,008	10	0,008	169,23	55,47	Вашуры / Ферма / Горный / Большая Мось / Мартяново
16881	Железнодорожная, 22	Железнодорожная, 22	114,53	0,008	10	0,008	169,509	54,979	Вашуры / Ферма / Горный / Большая Мось / Мартяново
16872	Железнодорожная, 20	Железнодорожная, 20	113,95	0,008	10	0,008	169,297	55,347	Вашуры / Ферма / Горный / Большая Мось / Мартяново
16870	Железнодорожная, 16А	Железнодорожная, 16А	113,98	0,008	10	0,008	169,247	55,267	Вашуры / Ферма / Горный / Большая Мось / Мартяново
16866	Административное здание	Железнодорожная, 11	113,09	0,0626903	10	0,063	169,242	56,152	Вашуры / Ферма / Горный / Большая Мось / Мартяново
16862	Многokвартирный жилой дом	Железнодорожная, 9	112,47	0,0150622	10	0,015	169,298	56,828	Вашуры / Ферма / Горный / Большая Мось / Мартяново

Sys	Название потребителя	Адрес	Геодезическая отметка, м	Расчетный расход воды, л/с	Минимальный напор воды, м	Текущий расход воды, л/с	Полный напор, м	Напор, м	Поселение
16858	Железнодорожная, 19	Железнодорожная, 19	113,8	0,008	10	0,008	169,334	55,534	Вашуры / Ферма / Горный / Большая Мось / Мартяново
16854	Многokвартирный жилой дом	Железнодорожная, 10	114,45	0,0140474	10	0,014	169,509	55,059	Вашуры / Ферма / Горный / Большая Мось / Мартяново
16852	Железнодорожная, 8	Железнодорожная, 8	114,71	0,008	10	0,008	169,511	54,801	Вашуры / Ферма / Горный / Большая Мось / Мартяново
16850	Железнодорожная, 3	Железнодорожная, 3	115,12	0,008	10	0,008	169,513	54,393	Вашуры / Ферма / Горный / Большая Мось / Мартяново
16844	Потребитель		114,74	0,008	10	0,008	169,51	54,77	Вашуры / Ферма / Горный / Большая Мось / Мартяново
16840	Многokвартирный жилой дом	Железнодорожная, 5	114,95	0,0116692	10	0,012	169,537	54,587	Вашуры / Ферма / Горный / Большая Мось / Мартяново
16836	Железнодорожная, 5А	Железнодорожная, 5А	115,72	0,008	10	0,008	169,603	53,883	Вашуры / Ферма / Горный / Большая Мось / Мартяново
16832	Многokвартирный жилой дом	Железнодорожная, 3	114,86	0,0165208	10	0,017	169,678	54,818	Вашуры / Ферма / Горный / Большая Мось / Мартяново
16828	Железнодорожная, 1А	Железнодорожная, 1А	114,36	0,008	10	0,008	169,764	55,404	Вашуры / Ферма / Горный / Большая Мось / Мартяново
16825	Потребитель		114,81	0,008	10	0,008	170,16	55,35	Вашуры / Ферма / Горный / Большая Мось / Мартяново
16823	Потребитель		115,16	0,008	10	0,008	170,067	54,907	Вашуры / Ферма / Горный / Большая Мось / Мартяново
16815	улица Некрасова, 1/12	улица Некрасова, 1/12	114,56	0,008	10	0,008	170,562	56,002	Вашуры / Ферма / Горный / Большая Мось / Мартяново
16813	улица Некрасова, 1/11	улица Некрасова, 1/11	114,61	0,008	10	0,008	170,563	55,953	Вашуры / Ферма / Горный / Большая Мось / Мартяново
16809	улица Некрасова, 1/8	улица Некрасова, 1/8	114,56	0,008	10	0,008	170,564	56,004	Вашуры / Ферма / Горный / Большая Мось / Мартяново
16807	улица Некрасова, 1/9	улица Некрасова, 1/9	114,33	0,008	10	0,008	170,563	56,233	Вашуры / Ферма / Горный / Большая Мось / Мартяново
16801	улица Некрасова, 1/7	улица Некрасова, 1/7	114,69	0,008	10	0,008	170,565	55,875	Вашуры / Ферма / Горный / Большая Мось / Мартяново
16797	улица Некрасова, 1/6	улица Некрасова, 1/6	114,57	0,008	10	0,008	170,569	55,999	Вашуры / Ферма / Горный / Большая Мось / Мартяново
16795	улица Некрасова, 1/5	улица Некрасова, 1/5	114,72	0,008	10	0,008	170,568	55,848	Вашуры / Ферма / Горный / Большая Мось / Мартяново
16791	Потребитель		114	0,008	10	0,008	170,574	56,574	Вашуры / Ферма / Горный / Большая Мось / Мартяново
16787	улица Некрасова, 1/3	улица Некрасова, 1/3	114,92	0,008	10	0,008	170,574	55,654	Вашуры / Ферма / Горный / Большая Мось / Мартяново
16785	Многokвартирный жилой дом	Некрасова, 4	115,25	0,0336124	10	0,034	170,57	55,32	Вашуры / Ферма / Горный / Большая Мось / Мартяново
16784	Железнодорожная, 30	Железнодорожная, 30	114,87	0,008	10	0,008	169,507	54,637	Вашуры / Ферма / Горный / Большая Мось / Мартяново
16782	Потребитель		109,1	0,008	10	0,008	168,871	59,771	Вашуры / Ферма / Горный / Большая Мось / Мартяново
16571	Многokвартирный жилой дом	Парковая, 3	137,05	0,1777968	10	0,178	232,203	95,153	Вашуры / Ферма / Горный / Большая Мось / Мартяново
16781	Потребитель		109,34	0,008	10	0,008	168,858	59,518	Вашуры / Ферма / Горный / Большая Мось / Мартяново
16766	Радужная, 1	Радужная, 1	121,92	0,008	10	0,008	232,666	110,746	Вашуры / Ферма / Горный / Большая Мось / Мартяново
16760	Многokвартирный жилой дом	Механизаторов, 6	129,86	0,0305682	10	0,031	231,275	101,415	Вашуры / Ферма / Горный / Большая Мось / Мартяново
16758	Многokвартирный жилой дом	Механизаторов, 8	128,87	0,0258118	10	0,026	231,271	102,401	Вашуры / Ферма / Горный / Большая Мось / Мартяново
16752	Частный дом	Лямина, 11	128,33	0,02	10	0,02	231,362	103,032	Вашуры / Ферма / Горный / Большая Мось / Мартяново
16750	Частный дом	Лямина, 12А	127,95	0,02	10	0,02	231,362	103,412	Вашуры / Ферма / Горный / Большая Мось / Мартяново
16748	Частный дом	Лямина, 12	128,82	0,02	10	0,02	231,446	102,626	Вашуры / Ферма / Горный / Большая Мось / Мартяново
16744	Подлесная, 14	Подлесная, 14	128,42	0,008	10	0,008	232,212	103,792	Вашуры / Ферма / Горный / Большая Мось / Мартяново
16742	Подлесная, 12	Подлесная, 12	128,32	0,008	10	0,008	232,11	103,79	Вашуры / Ферма / Горный / Большая Мось / Мартяново
16740	Подлесная, 10	Подлесная, 10	127,57	0,008	10	0,008	231,641	104,071	Вашуры / Ферма / Горный / Большая Мось / Мартяново
16738	Подлесная, 8	Подлесная, 8	126,8	0,008	10	0,008	231,234	104,434	Вашуры / Ферма / Горный / Большая Мось / Мартяново
16736	Потребитель		125,78	0,008	10	0,008	230,648	104,868	Вашуры / Ферма / Горный / Большая Мось / Мартяново
16712	Многokвартирный жилой дом	Подлесная, 5А	128,48	0,0253995	10	0,025	229,997	101,517	Вашуры / Ферма / Горный / Большая Мось / Мартяново
16710	Многokвартирный жилой дом	Подлесная, 3А	128,05	0,0529554	10	0,053	230,156	102,106	Вашуры / Ферма / Горный / Большая Мось / Мартяново
16708	Многokвартирный жилой дом	Подлесная, 1А	126,84	0,064244	10	0,064	230,291	103,451	Вашуры / Ферма / Горный / Большая Мось / Мартяново
16704	Многokвартирный жилой дом	Конников, 8	128,7	0,165652	10	0,166	229,668	100,968	Вашуры / Ферма / Горный / Большая Мось / Мартяново
16702	Многokвартирный жилой дом	Конников, 6	129,19	0,2465753	10	0,247	228,208	99,018	Вашуры / Ферма / Горный / Большая Мось / Мартяново
16678	Многokвартирный жилой дом	Механизаторов, 4	131	0,0335807	10	0,034	231,285	100,285	Вашуры / Ферма / Горный / Большая Мось / Мартяново
16666	Многokвартирный жилой дом	Лямина, 10	129,36	0,0118912	10	0,012	231,531	102,171	Вашуры / Ферма / Горный / Большая Мось / Мартяново
16664	Частный дом	Лямина, 9	129,81	0,02	10	0,02	231,524	101,714	Вашуры / Ферма / Горный / Большая Мось / Мартяново
16662	Частный дом	Лямина, 5	130,58	0,02	10	0,02	231,785	101,205	Вашуры / Ферма / Горный / Большая Мось / Мартяново
16660	Многokвартирный жилой дом	Лямина, 7	130,03	0,0185502	10	0,019	231,642	101,612	Вашуры / Ферма / Горный / Большая Мось / Мартяново
16658	Многokвартирный жилой дом	Лямина, 8	129,51	0,0186454	10	0,019	231,645	102,135	Вашуры / Ферма / Горный / Большая Мось / Мартяново
16656	Многokвартирный жилой дом	Лямина, 6	129,66	0,0120814	10	0,012	231,794	102,134	Вашуры / Ферма / Горный / Большая Мось / Мартяново
16654	Магазин	Лямина, 4	129,85	0,0039954	10	0,004	231,93	102,08	Вашуры / Ферма / Горный / Большая Мось / Мартяново
16652	Частный дом	Лямина, 2	129	0,02	10	0,02	232,068	103,068	Вашуры / Ферма / Горный / Большая Мось / Мартяново
16640	Многokвартирный жилой дом	Лямина, 2А	128,51	0,2043062	10	0,204	231,14	102,63	Вашуры / Ферма / Горный / Большая Мось / Мартяново
16638	Детский сад	Лямина, 1	133,3	0,0749937	10	0,075	232,385	99,085	Вашуры / Ферма / Горный / Большая Мось / Мартяново
16518	Подлесная, 11	Подлесная, 11	131,69	0,008	10	0,008	234,598	102,908	Вашуры / Ферма / Горный / Большая Мось / Мартяново
16520	Подлесная, 13	Подлесная, 13	131,64	0,008	10	0,008	234,894	103,254	Вашуры / Ферма / Горный / Большая Мось / Мартяново
16516	Подлесная, 9	Подлесная, 9	131,32	0,008	10	0,008	234,296	102,976	Вашуры / Ферма / Горный / Большая Мось / Мартяново
16514	Подлесная, 7	Подлесная, 7	131,79	0,008	10	0,008	234,033	102,243	Вашуры / Ферма / Горный / Большая Мось / Мартяново
16512	Подлесная, 5	Подлесная, 5	132,06	0,008	10	0,008	233,8	101,74	Вашуры / Ферма / Горный / Большая Мось / Мартяново
16510	Подлесная, 3	Подлесная, 3	132	0,008	10	0,008	233,57	101,57	Вашуры / Ферма / Горный / Большая Мось / Мартяново
16508	Подлесная, 1	Подлесная, 1	132,54	0,008	10	0,008	233,305	100,765	Вашуры / Ферма / Горный / Большая Мось / Мартяново
16488	Соколова, 3	Соколова, 3	131	0,008	10	0,008	236,884	105,884	Вашуры / Ферма / Горный / Большая Мось / Мартяново
16486	Соколова, 5	Соколова, 5	131	0,008	10	0,008	237,12	106,12	Вашуры / Ферма / Горный / Большая Мось / Мартяново
16484	Соколова, 7	Соколова, 7	131	0,008	10	0,008	237,386	106,386	Вашуры / Ферма / Горный / Большая Мось / Мартяново
16482	Соколова, 9	Соколова, 9	131	0,008	10	0,008	237,569	106,569	Вашуры / Ферма / Горный / Большая Мось / Мартяново
16480	Соколова, 11	Соколова, 11	130,98	0,008	10	0,008	237,877	106,897	Вашуры / Ферма / Горный / Большая Мось / Мартяново
16478	Соколова, 6	Соколова, 6	130,46	0,008	10	0,008	238,18	107,72	Вашуры / Ферма / Горный / Большая Мось / Мартяново
16476	Соколова, 19	Соколова, 19	129,45	0,008	10	0,008	238,908	109,458	Вашуры / Ферма / Горный / Большая Мось / Мартяново
16474	Соколова, 10	Соколова, 10	129,06	0,008	10	0,008	239,045	109,985	Вашуры / Ферма / Горный / Большая Мось / Мартяново
16472	Соколова, 12	Соколова, 12	128,68	0,008	10	0,008	239,246	110,566	Вашуры / Ферма / Горный / Большая Мось / Мартяново
16470	Соколова, 27	Соколова, 27	128,02	0,008	10	0,008	239,766	111,746	Вашуры / Ферма / Горный / Большая Мось / Мартяново
16468	Соколова, 16	Соколова, 16	128,35	0,008	10	0,008	239,767	111,417	Вашуры / Ферма / Горный / Большая Мось / Мартяново
16466	Соколова, 29	Соколова, 29	127,55	0,008	10	0,008	239,999	112,449	Вашуры / Ферма / Горный / Большая Мось / Мартяново
16464	Соколова, 18А	Соколова, 18А	127,41	0,008	10	0,008	240,225	112,815	Вашуры / Ферма / Горный / Большая Мось / Мартяново
16426	Потребитель		131,78	0,008	10	0,008	232,554	100,774	Вашуры / Ферма / Горный / Большая Мось / Мартяново

Sys	Название потребителя	Адрес	Геодезическая отметка, м	Расчетный расход воды, л/с	Минимальный напор воды, м	Текущий расход воды, л/с	Полный напор, м	Напор, м	Поселение
16416	Частный дом	Новая, 3	115,18	0,02	10	0,02	226,399	111,219	Вашуры / Ферма / Горный / Большая Мось / Мартяново
16414	Частный дом	Культурный проезд, 7	118,51	0,02	10	0,02	226,52	108,01	Вашуры / Ферма / Горный / Большая Мось / Мартяново
16412	Частный дом	Культурный проезд, 10	116,89	0,02	10	0,02	226,548	109,658	Вашуры / Ферма / Горный / Большая Мось / Мартяново
16410	Культурный проезд, 8	Культурный проезд, 8	116,78	0,008	10	0,008	226,524	109,744	Вашуры / Ферма / Горный / Большая Мось / Мартяново
16408	Частный дом	Культурный проезд, 5	118,23	0,02	10	0,02	226,492	108,262	Вашуры / Ферма / Горный / Большая Мось / Мартяново
16406	Культурный проезд, 6	Культурный проезд, 6	116,78	0,008	10	0,008	226,492	109,712	Вашуры / Ферма / Горный / Большая Мось / Мартяново
16404	Частный дом	Новая, 2	114,85	0,02	10	0,02	226,401	111,551	Вашуры / Ферма / Горный / Большая Мось / Мартяново
16402	Частный дом	Культурный проезд, 3	118,69	0,02	10	0,02	226,451	107,761	Вашуры / Ферма / Горный / Большая Мось / Мартяново
16400	Культурный проезд, 4	Культурный проезд, 4	116,93	0,008	10	0,008	226,456	109,526	Вашуры / Ферма / Горный / Большая Мось / Мартяново
16392	Культурный проезд, 1	Культурный проезд, 1	118,99	0,008	10	0,008	226,431	107,441	Вашуры / Ферма / Горный / Большая Мось / Мартяново
16390	Культурный проезд, 2	Культурный проезд, 2	117,08	0,008	10	0,008	226,415	109,335	Вашуры / Ферма / Горный / Большая Мось / Мартяново
16375	Конников, 1а/1	Конников, 1а/1	119,17	0,008	10	0,008	230,384	111,214	Вашуры / Ферма / Горный / Большая Мось / Мартяново
16373	Потребитель		120,72	0,008	10	0,008	230,381	109,661	Вашуры / Ферма / Горный / Большая Мось / Мартяново
16369	Магазин	Рассветная, 1	120,01	0,0286339	10	0,029	226,769	106,759	Вашуры / Ферма / Горный / Большая Мось / Мартяново
16367	Рассветная, 1А	Рассветная, 1А	121,2	0,008	10	0,008	227,945	106,745	Вашуры / Ферма / Горный / Большая Мось / Мартяново
16359	Магазин	Отрадная, 4	124,32	0,0032027	10	0,003	229,649	105,329	Вашуры / Ферма / Горный / Большая Мось / Мартяново
16345	Звёздная, 3	Звёздная, 3	122,41	0,008	10	0,008	226,356	103,946	Вашуры / Ферма / Горный / Большая Мось / Мартяново
16331	Частный дом	Некрасова, 3	112,41	0,02	10	0,02	171,46	59,05	Вашуры / Ферма / Горный / Большая Мось / Мартяново
16327	Частный дом	Некрасова, 5	113,1	0,02	10	0,02	171,077	57,977	Вашуры / Ферма / Горный / Большая Мось / Мартяново
16323	Частный дом	Казанская, 3	111,71	0,02	10	0,02	171,143	59,433	Вашуры / Ферма / Горный / Большая Мось / Мартяново
16321	Частный дом	Казанская, 2	112,42	0,02	10	0,02	171,143	58,723	Вашуры / Ферма / Горный / Большая Мось / Мартяново
16317	Некрасова, 4/4	Некрасова, 4/4	114	0,008	10	0,008	170,839	56,839	Вашуры / Ферма / Горный / Большая Мось / Мартяново
16313	Частный дом	Казанская, 4	112,79	0,02	10	0,02	170,511	57,721	Вашуры / Ферма / Горный / Большая Мось / Мартяново
16311	Казанская, 4А	Казанская, 4А	112,37	0,008	10	0,008	170,511	58,141	Вашуры / Ферма / Горный / Большая Мось / Мартяново
16309	Казанская, 6А	Казанская, 6А	112,61	0,008	10	0,008	170,508	57,898	Вашуры / Ферма / Горный / Большая Мось / Мартяново
16307	Казанская, 6	Казанская, 6	112,47	0,008	10	0,008	170,506	58,036	Вашуры / Ферма / Горный / Большая Мось / Мартяново
16305	Казанская, 8А	Казанская, 8А	112,64	0,008	10	0,008	170,502	57,862	Вашуры / Ферма / Горный / Большая Мось / Мартяново
16303	Казанская, 8	Казанская, 8	112,88	0,008	10	0,008	170,502	57,622	Вашуры / Ферма / Горный / Большая Мось / Мартяново
16301	Казанская, 3А	Казанская, 3А	111,64	0,008	10	0,008	171,948	60,308	Вашуры / Ферма / Горный / Большая Мось / Мартяново
16297	Казанская, 7А	Казанская, 7А	111,97	0,008	10	0,008	170,499	58,529	Вашуры / Ферма / Горный / Большая Мось / Мартяново
16295	Частный дом	Казанская, 7	112,65	0,02	10	0,02	170,498	57,848	Вашуры / Ферма / Горный / Большая Мось / Мартяново
16281	Казанская, 10А	Казанская, 10А	112,51	0,008	10	0,008	170,5	57,99	Вашуры / Ферма / Горный / Большая Мось / Мартяново
16279	Частный дом	Казанская, 9	112,35	0,02	10	0,02	170,493	58,143	Вашуры / Ферма / Горный / Большая Мось / Мартяново
16277	Казанская, 10	Казанская, 10	112,29	0,008	10	0,008	170,498	58,208	Вашуры / Ферма / Горный / Большая Мось / Мартяново
16275	Казанская, 9А	Казанская, 9А	111,76	0,008	10	0,008	170,496	58,736	Вашуры / Ферма / Горный / Большая Мось / Мартяново
16273	Казанская, 11	Казанская, 11	111,99	0,008	10	0,008	170,495	58,505	Вашуры / Ферма / Горный / Большая Мось / Мартяново
16271	Казанская, 12	Казанская, 12	111,66	0,008	10	0,008	170,495	58,835	Вашуры / Ферма / Горный / Большая Мось / Мартяново
16269	Казанская, 13А	Казанская, 13А	110,5	0,008	10	0,008	170,493	59,993	Вашуры / Ферма / Горный / Большая Мось / Мартяново
16267	Казанская, 14	Казанская, 14	110,7	0,008	10	0,008	170,494	59,794	Вашуры / Ферма / Горный / Большая Мось / Мартяново
16265	Казанская, 15/1	Казанская, 15/1	109,55	0,008	10	0,008	170,493	60,943	Вашуры / Ферма / Горный / Большая Мось / Мартяново
16263	Казанская, 16	Казанская, 16	109,91	0,008	10	0,008	170,494	60,584	Вашуры / Ферма / Горный / Большая Мось / Мартяново
16249	Многokвартирный жилой дом	Некрасова, 7Б	113,43	0,0215309	10	0,022	170,739	57,309	Вашуры / Ферма / Горный / Большая Мось / Мартяново
16247	Магазин	Некрасова, 10	114	0,0037735	10	0,004	170,749	56,749	Вашуры / Ферма / Горный / Большая Мось / Мартяново
16243	Магазин	Некрасова, 18	113,71	0,0031076	10	0,003	170,628	56,918	Вашуры / Ферма / Горный / Большая Мось / Мартяново
16241	Многokвартирный жилой дом	Некрасова, 7	113,63	0,0410008	10	0,041	170,609	56,979	Вашуры / Ферма / Горный / Большая Мось / Мартяново
16237	Многokвартирный жилой дом	Некрасова, 11	113,02	0,1966958	10	0,197	169,674	56,654	Вашуры / Ферма / Горный / Большая Мось / Мартяново
16235	Многokвартирный жилой дом	Некрасова, 20	113,71	0,035071	10	0,035	170,533	56,823	Вашуры / Ферма / Горный / Большая Мось / Мартяново
16225	Многokвартирный жилой дом	Некрасова, 13	110,8	0,0085299	10	0,009	170,36	59,56	Вашуры / Ферма / Горный / Большая Мось / Мартяново
16221	Речная, 2	Речная, 2	111,73	0,008	10	0,008	170,238	58,508	Вашуры / Ферма / Горный / Большая Мось / Мартяново
16219	Речная, 2/2	Речная, 2/2	112,13	0,008	10	0,008	170,212	58,082	Вашуры / Ферма / Горный / Большая Мось / Мартяново
16217	Речная, 2	Речная, 2	111,8	0,008	10	0,008	170,226	58,426	Вашуры / Ферма / Горный / Большая Мось / Мартяново
16215	Многokвартирный жилой дом	Некрасова, 22	112,88	0,1952372	10	0,195	169,848	56,968	Вашуры / Ферма / Горный / Большая Мось / Мартяново
16209	Речная, 1	Речная, 1	110,39	0,008	10	0,008	170,279	59,889	Вашуры / Ферма / Горный / Большая Мось / Мартяново
16207	Речная, 3	Речная, 3	111,34	0,008	10	0,008	170,249	58,909	Вашуры / Ферма / Горный / Большая Мось / Мартяново
16205	Речная, 5	Речная, 5	111,58	0,008	10	0,008	170,246	58,666	Вашуры / Ферма / Горный / Большая Мось / Мартяново
16625	Потребитель		131,31	0,008	10	0,008	232,453	101,143	Вашуры / Ферма / Горный / Большая Мось / Мартяново
16623	Потребитель		130,69	0,008	10	0,008	232,312	101,622	Вашуры / Ферма / Горный / Большая Мось / Мартяново
16613	Частный дом	Конников, 9	133,1	0,02	10	0,02	232,584	99,484	Вашуры / Ферма / Горный / Большая Мось / Мартяново
16611	Частный дом	Конников, 7	132,55	0,02	10	0,02	232,515	99,965	Вашуры / Ферма / Горный / Большая Мось / Мартяново
16609	Частный дом	Конников, 5	132,01	0,02	10	0,02	232,433	100,423	Вашуры / Ферма / Горный / Большая Мось / Мартяново
16203	Производственное здание	Речная, 2А	111,8	0,020326	10	0,02	170,243	58,443	Вашуры / Ферма / Горный / Большая Мось / Мартяново
16201	Речная, 4А	Речная, 4А	111,83	0,008	10	0,008	170,245	58,415	Вашуры / Ферма / Горный / Большая Мось / Мартяново
16199	Речная, 7	Речная, 7	111,54	0,008	10	0,008	170,243	58,703	Вашуры / Ферма / Горный / Большая Мось / Мартяново
16197	Речная, 13	Речная, 13	111,86	0,008	10	0,008	170,244	58,384	Вашуры / Ферма / Горный / Большая Мось / Мартяново
16195	Речная, 7/1	Речная, 7/1	111,41	0,008	10	0,008	170,243	58,833	Вашуры / Ферма / Горный / Большая Мось / Мартяново
16187	Восточная, 12	Восточная, 12	112	0,008	10	0,008	169,758	57,758	Вашуры / Ферма / Горный / Большая Мось / Мартяново
16182	Восточная, 10	Восточная, 10	113,44	0,008	10	0,008	169,757	56,317	Вашуры / Ферма / Горный / Большая Мось / Мартяново
16176	Многokвартирный жилой дом	Трубая, 2	116,19	0,2392821	10	0,239	170,257	54,067	Вашуры / Ферма / Горный / Большая Мось / Мартяново
16174	Кленовая, 7	Кленовая, 7	113,65	0,008	10	0,008	170,242	56,592	Вашуры / Ферма / Горный / Большая Мось / Мартяново
16172	Кленовая, 9	Кленовая, 9	113,42	0,008	10	0,008	170,243	56,823	Вашуры / Ферма / Горный / Большая Мось / Мартяново
16171	Строителей, 2А	Строителей, 2А	112,39	0,02	10	0,02	168,539	56,149	Вашуры / Ферма / Горный / Большая Мось / Мартяново
16163	Многokвартирный жилой дом	Уральская, 4	111,03	0,0414447	10	0,041	170,212	59,182	Вашуры / Ферма / Горный / Большая Мось / Мартяново
16157	Уральская, 2А	Уральская, 2А	111,49	0,008	10	0,008	170,243	58,753	Вашуры / Ферма / Горный / Большая Мось / Мартяново

Sys	Название потребителя	Адрес	Геодезическая отметка, м	Расчетный расход воды, л/с	Минимальный напор воды, м	Текущий расход воды, л/с	Полный напор, м	Напор, м	Поселение
16155	Частный дом	Уральская, 4А	111,68	0,02	10	0,02	170,238	58,558	Вашуры / Ферма / Горный / Большая Мось / Мартяново
16153	Уральская, 3	Уральская, 3	111,81	0,008	10	0,008	170,245	58,435	Вашуры / Ферма / Горный / Большая Мось / Мартяново
16151	Уральская, 1	Уральская, 1	111,74	0,008	10	0,008	170,246	58,506	Вашуры / Ферма / Горный / Большая Мось / Мартяново
16145	Уральская улица, 10	Уральская улица, 10	110,59	0,008	10	0,008	170,236	59,646	Вашуры / Ферма / Горный / Большая Мось / Мартяново
16143	Уральская, 10	Уральская, 10	110,44	0,008	10	0,008	170,235	59,795	Вашуры / Ферма / Горный / Большая Мось / Мартяново
16141	Уральская, 11	Уральская, 11	109,84	0,008	10	0,008	170,232	60,392	Вашуры / Ферма / Горный / Большая Мось / Мартяново
16135	Уральская, 4Б	Уральская, 4Б	111,35	0,008	10	0,008	170,239	58,889	Вашуры / Ферма / Горный / Большая Мось / Мартяново
16133	Уральская, 5	Уральская, 5	111	0,008	10	0,008	170,239	59,239	Вашуры / Ферма / Горный / Большая Мось / Мартяново
16131	Уральская, 6	Уральская, 6	111	0,008	10	0,008	170,237	59,237	Вашуры / Ферма / Горный / Большая Мось / Мартяново
16129	Уральская, 7	Уральская, 7	111	0,008	10	0,008	170,237	59,237	Вашуры / Ферма / Горный / Большая Мось / Мартяново
16127	Уральская, 8	Уральская, 8	111	0,008	10	0,008	170,236	59,236	Вашуры / Ферма / Горный / Большая Мось / Мартяново
16125	Уральская, 9	Уральская, 9	110,75	0,008	10	0,008	170,235	59,485	Вашуры / Ферма / Горный / Большая Мось / Мартяново
16111	Уральская, 12	Уральская, 12	111,44	0,008	10	0,008	170,241	58,801	Вашуры / Ферма / Горный / Большая Мось / Мартяново
16109	Уральская, 13	Уральская, 13	112,19	0,008	10	0,008	170,243	58,053	Вашуры / Ферма / Горный / Большая Мось / Мартяново
16107	Уральская, 23	Уральская, 23	112,56	0,008	10	0,008	170,243	57,683	Вашуры / Ферма / Горный / Большая Мось / Мартяново
16105	Уральская, 14	Уральская, 14	111,66	0,008	10	0,008	170,242	58,582	Вашуры / Ферма / Горный / Большая Мось / Мартяново
16103	Частный дом	Уральская, 17	112,42	0,02	10	0,02	170,24	57,82	Вашуры / Ферма / Горный / Большая Мось / Мартяново
16101	Уральская, 19	Уральская, 19	112,55	0,008	10	0,008	170,242	57,692	Вашуры / Ферма / Горный / Большая Мось / Мартяново
16099	Уральская, 16	Уральская, 16	111,62	0,008	10	0,008	170,24	58,62	Вашуры / Ферма / Горный / Большая Мось / Мартяново
16097	Уральская, 21	Уральская, 21	112,52	0,008	10	0,008	170,243	57,723	Вашуры / Ферма / Горный / Большая Мось / Мартяново
16095	Уральская, 20	Уральская, 20	111,55	0,008	10	0,008	170,239	58,689	Вашуры / Ферма / Горный / Большая Мось / Мартяново
16093	Уральская, 22	Уральская, 22	111,65	0,008	10	0,008	170,239	58,589	Вашуры / Ферма / Горный / Большая Мось / Мартяново
16091	Уральская, 24	Уральская, 24	112,16	0,008	10	0,008	170,238	58,078	Вашуры / Ферма / Горный / Большая Мось / Мартяново
16089	Уральская, 25	Уральская, 25	112,67	0,008	10	0,008	170,242	57,572	Вашуры / Ферма / Горный / Большая Мось / Мартяново
16087	Уральская, 26	Уральская, 26	112,49	0,008	10	0,008	170,241	57,751	Вашуры / Ферма / Горный / Большая Мось / Мартяново
16085	Уральская, 28	Уральская, 28	113,53	0,008	10	0,008	170,241	56,711	Вашуры / Ферма / Горный / Большая Мось / Мартяново
16083	Уральская, 27	Уральская, 27	113,27	0,008	10	0,008	170,242	56,972	Вашуры / Ферма / Горный / Большая Мось / Мартяново
16081	Уральская, 33	Уральская, 33	113,44	0,008	10	0,008	170,245	56,805	Вашуры / Ферма / Горный / Большая Мось / Мартяново
16079	Уральская, 36	Уральская, 36	113,4	0,008	10	0,008	170,242	56,842	Вашуры / Ферма / Горный / Большая Мось / Мартяново
16077	Уральская улица, 35	Уральская улица, 35	113,42	0,008	10	0,008	170,249	56,829	Вашуры / Ферма / Горный / Большая Мось / Мартяново
16075	Уральская, 38	Уральская, 38	113,44	0,008	10	0,008	170,249	56,809	Вашуры / Ферма / Горный / Большая Мось / Мартяново
16073	Уральская, 37	Уральская, 37	113,21	0,008	10	0,008	170,251	57,041	Вашуры / Ферма / Горный / Большая Мось / Мартяново
16045	Детский сад	Строителей, 2В	113,44	0,0247019	10	0,025	168,312	54,872	Вашуры / Ферма / Горный / Большая Мось / Мартяново
16043	Административное здание	Строителей, 2Б	112,97	0,0016806	10	0,002	168,288	55,318	Вашуры / Ферма / Горный / Большая Мось / Мартяново
16041	Строителей, 2А	Строителей, 2А	112,39	0,02	10	0,02	168,281	55,891	Вашуры / Ферма / Горный / Большая Мось / Мартяново
16035	Частный дом	Строителей, 11	113,32	0,02	10	0,02	168,363	55,043	Вашуры / Ферма / Горный / Большая Мось / Мартяново
16033	Многokвартирный жилой дом	Строителей, 1	113,38	0,0136352	10	0,014	168,322	54,942	Вашуры / Ферма / Горный / Большая Мось / Мартяново
16027	Частный дом	Строителей, 13	113,17	0,02	10	0,02	168,41	55,24	Вашуры / Ферма / Горный / Большая Мось / Мартяново
16025	Многokвартирный жилой дом	Строителей, 19	113,91	0,0313293	10	0,031	170,209	56,299	Вашуры / Ферма / Горный / Большая Мось / Мартяново
16023	Частный дом	Строителей, 9	113,5	0,02	10	0,02	170,129	56,629	Вашуры / Ферма / Горный / Большая Мось / Мартяново
16021	Частный дом	Строителей, 7	113,16	0,02	10	0,02	170,105	56,945	Вашуры / Ферма / Горный / Большая Мось / Мартяново
16019	Многokвартирный жилой дом	Строителей, 3	113,15	0,0196601	10	0,02	170,074	56,924	Вашуры / Ферма / Горный / Большая Мось / Мартяново
16017	Частный дом	Строителей, 5	113,06	0,02	10	0,02	170,087	57,027	Вашуры / Ферма / Горный / Большая Мось / Мартяново
1239	Перспективная застройка п. Ферма	Ферма	112,18	1,0881585	22	1,088	167,594	55,414	Вашуры / Ферма / Горный / Большая Мось / Мартяново
1241	Перспективная застройка п. Ферма	Ферма	111,34	1,0881585	22	1,088	167,708	56,368	Вашуры / Ферма / Горный / Большая Мось / Мартяново
15389	Частный дом	Тупиковая, 2	111,01	0,02	10	0,02	168,782	57,772	Вашуры / Ферма / Горный / Большая Мось / Мартяново
15391	Частный дом	Тупиковая, 3	110,99	0,02	10	0,02	168,782	57,792	Вашуры / Ферма / Горный / Большая Мось / Мартяново
15395	Частный дом	Тупиковая, 1	110,51	0,02	10	0,02	168,754	58,244	Вашуры / Ферма / Горный / Большая Мось / Мартяново
15399	Тупиковая, 9	Тупиковая, 9	110,09	0,008	10	0,008	168,789	58,699	Вашуры / Ферма / Горный / Большая Мось / Мартяново
15407	Тупиковая, 4	Тупиковая, 4	110,95	0,008	10	0,008	168,829	57,879	Вашуры / Ферма / Горный / Большая Мось / Мартяново
15409	Тупиковая, 6	Тупиковая, 6	110,44	0,008	10	0,008	168,783	58,343	Вашуры / Ферма / Горный / Большая Мось / Мартяново
15432	Речная, 9Б	Речная, 9Б	111,21	0,008	10	0,008	170,242	59,032	Вашуры / Ферма / Горный / Большая Мось / Мартяново
15434	Речная, 8	Речная, 8	111,54	0,008	10	0,008	170,242	58,702	Вашуры / Ферма / Горный / Большая Мось / Мартяново
15436	Речная, 8А	Речная, 8А	111,44	0,008	10	0,008	170,241	58,801	Вашуры / Ферма / Горный / Большая Мось / Мартяново
15438	Речная, 9	Речная, 9	110,97	0,008	10	0,008	170,242	59,272	Вашуры / Ферма / Горный / Большая Мось / Мартяново
15440	Речная, 4	Речная, 4	111,78	0,008	10	0,008	170,244	58,464	Вашуры / Ферма / Горный / Большая Мось / Мартяново
15451	Потребитель		110	0,008	10	0,008	168,86	58,86	Вашуры / Ферма / Горный / Большая Мось / Мартяново
15456	Заводская, 28	Заводская, 28	110,48	0,008	10	0,008	168,876	58,396	Вашуры / Ферма / Горный / Большая Мось / Мартяново
15458	Заводская, 28/2	Заводская, 28/2	110,17	0,008	10	0,008	168,863	58,693	Вашуры / Ферма / Горный / Большая Мось / Мартяново
15460	Многokвартирный жилой дом	Заводская, 26	110,11	0,0220066	10	0,022	168,845	58,735	Вашуры / Ферма / Горный / Большая Мось / Мартяново
15467	Тупиковая, 8	Тупиковая, 8	109,64	0,008	10	0,008	168,835	59,195	Вашуры / Ферма / Горный / Большая Мось / Мартяново
15469	Ткиповая, 7	Ткиповая, 7	109,95	0,008	10	0,008	168,837	58,887	Вашуры / Ферма / Горный / Большая Мось / Мартяново
15484	Многokвартирный жилой дом	Заводская, 20	110,31	0,0221969	10	0,022	168,843	58,533	Вашуры / Ферма / Горный / Большая Мось / Мартяново
15485	Многokвартирный жилой дом	Заводская, 18	109,65	0,0274607	10	0,027	168,831	59,181	Вашуры / Ферма / Горный / Большая Мось / Мартяново
15487	Многokвартирный жилой дом	Заводская, 16	110,24	0,0281583	10	0,028	168,826	58,586	Вашуры / Ферма / Горный / Большая Мось / Мартяново
15489	Потребитель		110,31	0,008	10	0,008	168,838	58,528	Вашуры / Ферма / Горный / Большая Мось / Мартяново
15499	Многokвартирный жилой дом	Заводская, 10	110,83	0,026224	10	0,026	168,978	58,148	Вашуры / Ферма / Горный / Большая Мось / Мартяново
15501	Заводская, 6	Заводская, 6	111	0,008	10	0,008	169,016	58,016	Вашуры / Ферма / Горный / Большая Мось / Мартяново
15503	Многokвартирный жилой дом	Заводская, 4	111	0,031139	10	0,031	169,029	58,029	Вашуры / Ферма / Горный / Большая Мось / Мартяново
15505	Многokвартирный жилой дом	Заводская, 8	110,66	0,0280315	10	0,028	168,988	58,328	Вашуры / Ферма / Горный / Большая Мось / Мартяново
15507	Частный дом	Заводская, 6А	111	0,02	10	0,02	168,998	57,998	Вашуры / Ферма / Горный / Большая Мось / Мартяново
15514	Частный дом	Заводская, 7	110,79	0,02	10	0,02	168,936	58,146	Вашуры / Ферма / Горный / Большая Мось / Мартяново
15516	Многokвартирный жилой дом	Заводская, 9	111,49	0,0163623	10	0,016	168,922	57,432	Вашуры / Ферма / Горный / Большая Мось / Мартяново

Sys	Название потребителя	Адрес	Геодезическая отметка, м	Расчетный расход воды, л/с	Минимальный напор воды, м	Текущий расход воды, л/с	Полный напор, м	Напор, м	Поселение
15524	Многokвартирный жилой дом	Заводская, 11	111,4	0,0200089	10	0,02	168,906	57,506	Вашуры / Ферма / Горный / Большая Мось / Мартяново
15526	Многokвартирный жилой дом	Заводская, 13	110,53	0,0219749	10	0,022	168,888	58,358	Вашуры / Ферма / Горный / Большая Мось / Мартяново
15528	Многokвартирный жилой дом	Заводская, 15	110,26	0,0085616	10	0,009	168,885	58,625	Вашуры / Ферма / Горный / Большая Мось / Мартяново
15532	Заводская, 23	Заводская, 23	108,44	0,02	10	0,02	168,872	60,432	Вашуры / Ферма / Горный / Большая Мось / Мартяново
15535	Спортивное учреждение	Заводская, 3/1	109,97	0,0091958	10	0,009	168,856	58,886	Вашуры / Ферма / Горный / Большая Мось / Мартяново
15540	Заводская, 3/3А	Заводская, 3/3А	110	0,008	10	0,008	168,865	58,865	Вашуры / Ферма / Горный / Большая Мось / Мартяново
15548	Частный дом	Заводская, 3	110,9	0,02	10	0,02	168,853	57,953	Вашуры / Ферма / Горный / Большая Мось / Мартяново
15550	Заводская, 3А	Заводская, 3А	110,67	0,008	10	0,008	168,86	58,19	Вашуры / Ферма / Горный / Большая Мось / Мартяново
15552	Заводская, 5	Заводская, 5	111,23	0,008	10	0,008	168,861	57,631	Вашуры / Ферма / Горный / Большая Мось / Мартяново
15554	Потребитель		108,37	0,008	10	0,008	168,871	60,501	Вашуры / Ферма / Горный / Большая Мось / Мартяново
15591	Солнечная, 1А	Солнечная, 1А	130,24	0,008	10	0,008	170,508	40,268	Вашуры / Ферма / Горный / Большая Мось / Мартяново
15593	Солнечная, 1	Солнечная, 1	129,27	0,008	10	0,008	170,388	41,118	Вашуры / Ферма / Горный / Большая Мось / Мартяново
15595	Солнечная, 3	Солнечная, 3	128,44	0,008	10	0,008	170,313	41,873	Вашуры / Ферма / Горный / Большая Мось / Мартяново
15597	Солнечная, 5	Солнечная, 5	127,29	0,008	10	0,008	170,283	42,993	Вашуры / Ферма / Горный / Большая Мось / Мартяново
15599	Солнечная, 7	Солнечная, 7	126,14	0,008	10	0,008	170,259	44,119	Вашуры / Ферма / Горный / Большая Мось / Мартяново
15601	Майская, 10	Майская, 10	124,19	0,008	10	0,008	170,261	46,071	Вашуры / Ферма / Горный / Большая Мось / Мартяново
363	Перспективная застройка д. Большая Мось	Большая Мось	121,98	1,110995	18	1,111	164,067	42,087	Вашуры / Ферма / Горный / Большая Мось / Мартяново
361	Перспективная застройка д. Большая Мось	Большая Мось	122,31	1,110995	18	1,111	159,873	37,563	Вашуры / Ферма / Горный / Большая Мось / Мартяново
359	Перспективная застройка д. Большая Мось	Большая Мось	123,24	1,110995	18	1,111	157,161	33,921	Вашуры / Ферма / Горный / Большая Мось / Мартяново
357	Перспективная застройка д. Большая Мось	Большая Мось	124,11	1,110995	18	1,111	156,509	32,399	Вашуры / Ферма / Горный / Большая Мось / Мартяново
324	Перспективная зона застройки д. Мартяново	Мартяново	137,09	0,180800533	14	0,181	156,577	19,487	Вашуры / Ферма / Горный / Большая Мось / Мартяново
319	Перспективная зона застройки д. Мартяново	Мартяново	135,34	0,180800533	14	0,181	156,605	21,265	Вашуры / Ферма / Горный / Большая Мось / Мартяново
314	Перспективная зона застройки д. Мартяново	Мартяново	132,22	0,180800533	14	0,181	156,585	24,365	Вашуры / Ферма / Горный / Большая Мось / Мартяново
311	Перспективная зона застройки д. Мартяново	Мартяново	132,67	0,180800533	14	0,181	156,628	23,958	Вашуры / Ферма / Горный / Большая Мось / Мартяново
307	Перспективная зона застройки д. Мартяново	Мартяново	135,16	0,180800533	14	0,181	156,643	21,483	Вашуры / Ферма / Горный / Большая Мось / Мартяново
303	Перспективная зона застройки д. Мартяново	Мартяново	144,36	0,180800533	14	0,169	156,587	12,227	Вашуры / Ферма / Горный / Большая Мось / Мартяново
298	Перспективная зона застройки д. Мартяново	Мартяново	144,43	0,180800533	14	0,169	156,644	12,214	Вашуры / Ферма / Горный / Большая Мось / Мартяново
294	Перспективная зона застройки д. Мартяново	Мартяново	137,92	0,180800533	14	0,181	156,729	18,809	Вашуры / Ферма / Горный / Большая Мось / Мартяново
290	Перспективная зона застройки д. Мартяново	Мартяново	150,52	0,180800533	14	0,118	156,508	5,988	Вашуры / Ферма / Горный / Большая Мось / Мартяново
285	Перспективная зона застройки д. Мартяново	Мартяново	153,04	0,180800533	14	0,09	156,516	3,476	Вашуры / Ферма / Горный / Большая Мось / Мартяново
281	Перспективная зона застройки д. Мартяново	Мартяново	152,02	0,180800533	14	0,103	156,522	4,502	Вашуры / Ферма / Горный / Большая Мось / Мартяново
276	Перспективная зона застройки д. Мартяново	Мартяново	145,91	0,180800533	14	0,157	156,513	10,603	Вашуры / Ферма / Горный / Большая Мось / Мартяново
271	Перспективная зона застройки д. Мартяново	Мартяново	129,95	0,180800533	14	0,181	156,6	26,65	Вашуры / Ферма / Горный / Большая Мось / Мартяново
266	Перспективная зона застройки д. Мартяново	Мартяново	130,42	0,180800533	14	0,181	156,541	26,121	Вашуры / Ферма / Горный / Большая Мось / Мартяново
263	Перспективная зона застройки д. Мартяново	Мартяново	138,04	0,180800533	14	0,181	156,499	18,459	Вашуры / Ферма / Горный / Большая Мось / Мартяново
258	Перспективная зона застройки д. Мартяново	Мартяново	144,42	0,180800533	14	0,168	156,516	12,096	Вашуры / Ферма / Горный / Большая Мось / Мартяново
256	Перспективная зона застройки д. Мартяново	Мартяново	147,04	0,180800533	14	0,148	156,408	9,368	Вашуры / Ферма / Горный / Большая Мось / Мартяново
251	Перспективная зона застройки д. Мартяново	Мартяново	150,08	0,180800533	14	0,123	156,512	6,432	Вашуры / Ферма / Горный / Большая Мось / Мартяново
246	Перспективная зона застройки д. Мартяново	Мартяново	147,1	0,180800533	14	0,148	156,514	9,414	Вашуры / Ферма / Горный / Большая Мось / Мартяново
242	Перспективная зона застройки д. Мартяново	Мартяново	149,69	0,180800533	14	0,125	156,405	6,715	Вашуры / Ферма / Горный / Большая Мось / Мартяново
238	Перспективная зона застройки д. Мартяново	Мартяново	153,09	0,180800533	14	0,088	156,43	3,34	Вашуры / Ферма / Горный / Большая Мось / Мартяново
233	Перспективная зона застройки д. Мартяново	Мартяново	148,22	0,180800533	14	0,139	156,462	8,242	Вашуры / Ферма / Горный / Большая Мось / Мартяново
228	Перспективная зона застройки д. Мартяново	Мартяново	154,79	0,180800533	14	0,062	156,432	1,642	Вашуры / Ферма / Горный / Большая Мось / Мартяново
223	Перспективная зона застройки д. Мартяново	Мартяново	151,29	0,180800533	14	0,11	156,447	5,157	Вашуры / Ферма / Горный / Большая Мось / Мартяново
218	Перспективная зона застройки д. Мартяново	Мартяново	133,47	0,180800533	14	0,181	156,638	23,168	Вашуры / Ферма / Горный / Большая Мось / Мартяново

Sys	Название потребителя	Адрес	Геодезическая отметка, м	Расчетный расход воды, л/с	Минимальный напор воды, м	Текущий расход воды, л/с	Полный напор, м	Напор, м	Поселение
213	Перспективная зона застройки д. Мартяново	Мартяново	137,23	0,180800533	14	0,181	156,652	19,422	Вашуры / Ферма / Горный / Большая Мось / Мартяново
208	Перспективная зона застройки д. Мартяново	Мартяново	139,75	0,180800533	14	0,181	157,423	17,673	Вашуры / Ферма / Горный / Большая Мось / Мартяново
203	Перспективная зона застройки д. Мартяново	Мартяново	145,77	0,180800533	14	0,159	156,622	10,852	Вашуры / Ферма / Горный / Большая Мось / Мартяново
198	Перспективная зона застройки д. Мартяново	Мартяново	142,32	0,180800533	14	0,181	156,674	14,354	Вашуры / Ферма / Горный / Большая Мось / Мартяново
159	Перспективная зона застройки д. Большая мось	Большая мось	133,01	2,032463333	18	2,032	169,341	36,331	Вашуры / Ферма / Горный / Большая Мось / Мартяново
157	Перспективная зона застройки д. Большая мось	Большая мось	137,09	2,032463333	18	2,032	169,215	32,125	Вашуры / Ферма / Горный / Большая Мось / Мартяново
154	Перспективная зона застройки д. Большая мось	Большая мось	139,34	2,032463333	18	2,032	170,498	31,158	Вашуры / Ферма / Горный / Большая Мось / Мартяново
143	Перспективная зона застройки д. Мартяново	Мартяново	134,2	0,180800533	14	0,181	156,517	22,317	Вашуры / Ферма / Горный / Большая Мось / Мартяново
15617	Весенняя, 13	Весенняя, 13	128,95	0,008	10	0,008	170,325	41,375	Вашуры / Ферма / Горный / Большая Мось / Мартяново
15619	Весенняя, 12	Весенняя, 12	127,39	0,008	10	0,008	170,326	42,936	Вашуры / Ферма / Горный / Большая Мось / Мартяново
15621	Весенняя, 10	Весенняя, 10	127,54	0,008	10	0,008	170,313	42,773	Вашуры / Ферма / Горный / Большая Мось / Мартяново
15623	Весенняя, 11	Весенняя, 11	128,6	0,008	10	0,008	170,314	41,714	Вашуры / Ферма / Горный / Большая Мось / Мартяново
15625	Весенняя, 9	Весенняя, 9	128,61	0,008	10	0,008	170,302	41,692	Вашуры / Ферма / Горный / Большая Мось / Мартяново
15627	Весенняя, 8	Весенняя, 8	127,67	0,008	10	0,008	170,301	42,631	Вашуры / Ферма / Горный / Большая Мось / Мартяново
15629	Весенняя, 7	Весенняя, 7	128,4	0,008	10	0,008	170,29	41,89	Вашуры / Ферма / Горный / Большая Мось / Мартяново
15631	Весенняя, 6	Весенняя, 6	127,68	0,008	10	0,008	170,29	42,61	Вашуры / Ферма / Горный / Большая Мось / Мартяново
15633	Весенняя, 5	Весенняя, 5	128,24	0,008	10	0,008	170,283	42,043	Вашуры / Ферма / Горный / Большая Мось / Мартяново
15635	Весенняя, 4	Весенняя, 4	127,08	0,008	10	0,008	170,282	43,202	Вашуры / Ферма / Горный / Большая Мось / Мартяново
15637	Весенняя, 3	Весенняя, 3	128,05	0,008	10	0,008	170,277	42,227	Вашуры / Ферма / Горный / Большая Мось / Мартяново
15639	Весенняя, 1	Весенняя, 1	126,65	0,008	10	0,008	170,27	43,62	Вашуры / Ферма / Горный / Большая Мось / Мартяново
15641	Весенняя, 2	Весенняя, 2	126,15	0,008	10	0,008	170,268	44,118	Вашуры / Ферма / Горный / Большая Мось / Мартяново
15655	Майская, 11	Майская, 11	125,82	0,008	10	0,008	170,266	44,446	Вашуры / Ферма / Горный / Большая Мось / Мартяново
15657	Майская, 9	Майская, 9	125,61	0,008	10	0,008	170,262	44,652	Вашуры / Ферма / Горный / Большая Мось / Мартяново
15659	Майская, 7	Майская, 7	125,77	0,008	10	0,008	170,26	44,49	Вашуры / Ферма / Горный / Большая Мось / Мартяново
15661	Майская, 8	Майская, 8	123,75	0,008	10	0,008	170,261	46,511	Вашуры / Ферма / Горный / Большая Мось / Мартяново
15663	Майская, 5	Майская, 5	125,64	0,008	10	0,008	170,259	44,619	Вашуры / Ферма / Горный / Большая Мось / Мартяново
15665	Майская, 3	Майская, 3	125,23	0,008	10	0,008	170,257	45,027	Вашуры / Ферма / Горный / Большая Мось / Мартяново
15667	Майская, 1	Майская, 1	124,37	0,008	10	0,008	170,257	45,887	Вашуры / Ферма / Горный / Большая Мось / Мартяново
15669	Майская, 2/1	Майская, 2/1	122,4	0,008	10	0,008	170,257	47,857	Вашуры / Ферма / Горный / Большая Мось / Мартяново
15671	Майская, 4	Майская, 4	122,24	0,008	10	0,008	170,256	48,016	Вашуры / Ферма / Горный / Большая Мось / Мартяново
15673	Майская, 6	Майская, 6	123,07	0,008	10	0,008	170,258	47,188	Вашуры / Ферма / Горный / Большая Мось / Мартяново
15677	Майская, 2	Майская, 2	122,16	0,008	10	0,008	170,256	48,096	Вашуры / Ферма / Горный / Большая Мось / Мартяново
15692	Спортивная, 1	Спортивная, 1	119,52	0,008	10	0,008	170,241	50,721	Вашуры / Ферма / Горный / Большая Мось / Мартяново
15694	Спортивная, 3	Спортивная, 3	120,37	0,008	10	0,008	170,238	49,868	Вашуры / Ферма / Горный / Большая Мось / Мартяново
15696	Спортивная, 5	Спортивная, 5	120,72	0,008	10	0,008	170,239	49,519	Вашуры / Ферма / Горный / Большая Мось / Мартяново
15698	Спортивная, 7	Спортивная, 7	121,29	0,008	10	0,008	170,242	48,952	Вашуры / Ферма / Горный / Большая Мось / Мартяново
15700	Спортивная, 9	Спортивная, 9	121,66	0,008	10	0,008	170,245	48,585	Вашуры / Ферма / Горный / Большая Мось / Мартяново
15702	Восточная, 1	Восточная, 1	119,39	0,008	10	0,008	170,24	50,85	Вашуры / Ферма / Горный / Большая Мось / Мартяново
15714	Спортивная, 4	Спортивная, 4	118,13	0,008	10	0,008	169,939	51,809	Вашуры / Ферма / Горный / Большая Мось / Мартяново
15716	Частный дом	Восточная, 3	118,36	0,02	10	0,02	169,822	51,462	Вашуры / Ферма / Горный / Большая Мось / Мартяново
15718	Восточная, 4	Восточная, 4	117,26	0,008	10	0,008	169,829	52,569	Вашуры / Ферма / Горный / Большая Мось / Мартяново
15720	Частный дом	Восточная, 5	116,85	0,02	10	0,02	169,75	52,9	Вашуры / Ферма / Горный / Большая Мось / Мартяново
15722	Частный дом	Восточная, 6	116,45	0,02	10	0,02	169,753	53,303	Вашуры / Ферма / Горный / Большая Мось / Мартяново
15724	Восточная, 8	Восточная, 8	114,79	0,008	10	0,008	169,758	54,968	Вашуры / Ферма / Горный / Большая Мось / Мартяново
15728	Кленовая, 3	Кленовая, 3	115,5	0,008	10	0,008	170,242	54,742	Вашуры / Ферма / Горный / Большая Мось / Мартяново
15734	Многokвартирный жилой дом	Нефтяников, 40	125,28	0,0432522	10	0,043	170,119	44,839	Вашуры / Ферма / Горный / Большая Мось / Мартяново
15735	Многokвартирный жилой дом	Нефтяников, 38А	124,22	0,0408422	10	0,041	170,12	45,9	Вашуры / Ферма / Горный / Большая Мось / Мартяново
15738	Многokвартирный жилой дом	Нефтяников, 38	122,58	0,0395421	10	0,04	170,252	47,672	Вашуры / Ферма / Горный / Большая Мось / Мартяново
15739	Многokвартирный жилой дом	Нефтяников, 36	121,81	0,0684932	10	0,068	170,241	48,431	Вашуры / Ферма / Горный / Большая Мось / Мартяново
15742	Многokвартирный жилой дом	Нефтяников, 34	120,25	0,0472793	10	0,047	170,247	49,997	Вашуры / Ферма / Горный / Большая Мось / Мартяново
15747	Магазин	Трубная, 2А	118,17	0,0013635	10	0,001	170,237	52,067	Вашуры / Ферма / Горный / Большая Мось / Мартяново
15748	Многokвартирный жилой дом	Трубная, 4	118,91	0,0426814	10	0,043	170,222	51,312	Вашуры / Ферма / Горный / Большая Мось / Мартяново
15750	Многokвартирный жилой дом	Трубная, 8	121,66	0,0500063	10	0,05	170,077	48,417	Вашуры / Ферма / Горный / Большая Мось / Мартяново
15751	Многokватpирный жилой дом	Трубная, 6	120,21	0,0354198	10	0,035	170,092	49,882	Вашуры / Ферма / Горный / Большая Мось / Мартяново
15752	Нефтяников, 44	Нефтяников, 44	126,82	0,008	10	0,008	170,345	43,525	Вашуры / Ферма / Горный / Большая Мось / Мартяново
15753	Частный дом	Нефтяников, 46	128,54	0,02	10	0,02	170,4	41,86	Вашуры / Ферма / Горный / Большая Мось / Мартяново
15754	Частный дом	Нефтяников, 48	128,72	0,02	10	0,02	170,448	41,728	Вашуры / Ферма / Горный / Большая Мось / Мартяново
15755	Нефтяников, 52	Нефтяников, 52	129,49	0,008	10	0,008	170,603	41,113	Вашуры / Ферма / Горный / Большая Мось / Мартяново
15756	Нефтяников, 54	Нефтяников, 54	130,04	0,008	10	0,008	170,655	40,615	Вашуры / Ферма / Горный / Большая Мось / Мартяново
15760	Солнечная, 14	Солнечная, 14	119,68	0,008	10	0,008	170,246	50,566	Вашуры / Ферма / Горный / Большая Мось / Мартяново
15768	Солнечная, 20	Солнечная, 20	116,43	0,008	10	0,008	170,248	53,818	Вашуры / Ферма / Горный / Большая Мось / Мартяново
15770	Солнечная, 18	Солнечная, 18	117,68	0,008	10	0,008	170,249	52,569	Вашуры / Ферма / Горный / Большая Мось / Мартяново
15772	Солнечная, 16	Солнечная, 16	118,52	0,008	10	0,008	170,248	51,728	Вашуры / Ферма / Горный / Большая Мось / Мартяново
15779	Восточная, 7	Восточная, 7	115,65	0,008	10	0,008	169,756	54,106	Вашуры / Ферма / Горный / Большая Мось / Мартяново
15781	Восточная, 9	Восточная, 9	114,15	0,008	10	0,008	169,756	55,606	Вашуры / Ферма / Горный / Большая Мось / Мартяново

Sys	Название потребителя	Адрес	Геодезическая отметка, м	Расчетный расход воды, л/с	Минимальный напор воды, м	Текущий расход воды, л/с	Полный напор, м	Напор, м	Поселение
15783	Восточная, 11	Восточная, 11	113,15	0,008	10	0,008	169,756	56,606	Вашуры / Ферма / Горный / Большая Мось / Мартяново
15790	Кленовая, 13	Кленовая, 13	112,45	0,008	10	0,008	170,245	57,795	Вашуры / Ферма / Горный / Большая Мось / Мартяново
15834	Многоквартирный жилой дом	Нефтяников, 32	119,13	0,2933156	10	0,293	168,274	49,144	Вашуры / Ферма / Горный / Большая Мось / Мартяново
15839		Потребитель	114,08	0,008	10	0,008	170,214	56,134	Вашуры / Ферма / Горный / Большая Мось / Мартяново
15852	Нефтяников, 11	Нефтяников, 11	117,7	0,008	10	0,008	170,243	52,543	Вашуры / Ферма / Горный / Большая Мось / Мартяново
15856	Нефтяников, 15	Нефтяников, 15	116,86	0,008	10	0,008	170,233	53,373	Вашуры / Ферма / Горный / Большая Мось / Мартяново
15860	Нефтяников, 19	Нефтяников, 19	118	0,008	10	0,008	170,231	52,231	Вашуры / Ферма / Горный / Большая Мось / Мартяново
15866	Потребитель		115,11	0,008	10	0,008	170,219	55,109	Вашуры / Ферма / Горный / Большая Мось / Мартяново
15868	Многоквартирный жилой дом	Строителей, 24	114,75	0,0447108	10	0,045	170,159	55,409	Вашуры / Ферма / Горный / Большая Мось / Мартяново
15871	Многоквартирный жилой дом	Строителей, 22	114,28	0,1942859	10	0,194	169,563	55,283	Вашуры / Ферма / Горный / Большая Мось / Мартяново
15875	Многоквартирный жилой дом	Строителей, 26	114,89	0,0720129	10	0,072	170,058	55,168	Вашуры / Ферма / Горный / Большая Мось / Мартяново
15880	Многоквартирный жилой дом	Строителей, 12	113,73	0,0339929	10	0,034	170,198	56,468	Вашуры / Ферма / Горный / Большая Мось / Мартяново
15882	Многоквартирный жилой дом	Строителей, 10	114,34	0,0224822	10	0,022	170,205	55,865	Вашуры / Ферма / Горный / Большая Мось / Мартяново
15886	Многоквартирный жилой дом	Строителей, 2	114,66	0,0329465	10	0,033	170,199	55,539	Вашуры / Ферма / Горный / Большая Мось / Мартяново
15890	Многоквартирный жилой дом	Строителей, 6	114,97	0,0195649	10	0,02	170,208	55,238	Вашуры / Ферма / Горный / Большая Мось / Мартяново
15895	Потребитель		112,87	0,008	10	0,008	170,207	57,337	Вашуры / Ферма / Горный / Большая Мось / Мартяново
16002	Частный дом	Строителей, 17	113,54	0,02	10	0,02	169,06	55,52	Вашуры / Ферма / Горный / Большая Мось / Мартяново
16000	Многоквартирный жилой дом	Строителей, 4	114,21	0,0476281	10	0,048	169,05	54,84	Вашуры / Ферма / Горный / Большая Мось / Мартяново
15897	Многоквартирный жилой дом	Строителей, 16	112,89	0,0348808	10	0,035	170,199	57,309	Вашуры / Ферма / Горный / Большая Мось / Мартяново
15901	Многоквартирный жилой дом	Строителей, 14	113,47	0,0346588	10	0,035	170,199	56,729	Вашуры / Ферма / Горный / Большая Мось / Мартяново
16573	Многоквартирный жилой дом	Парковая, 2	136,23	0,1995814	10	0,2	232,352	96,122	Вашуры / Ферма / Горный / Большая Мось / Мартяново
16578	Многоквартирный жилой дом	Парковая, 4	136,24	0,1952055	10	0,195	232,174	95,934	Вашуры / Ферма / Горный / Большая Мось / Мартяново
16580	Многоквартирный жилой дом	Парковая, 8	134,48	0,1586758	10	0,159	232,26	97,78	Вашуры / Ферма / Горный / Большая Мось / Мартяново
16585	Многоквартирный жилой дом	Парковая, 6	135,11	0,1930492	10	0,193	232,541	97,431	Вашуры / Ферма / Горный / Большая Мось / Мартяново
16587	Многоквартирный жилой дом	Парковая, 7	133,25	0,1294711	10	0,129	232,552	99,302	Вашуры / Ферма / Горный / Большая Мось / Мартяново
16589	Многоквартирный жилой дом	Парковая, 5	135,24	0,1560122	10	0,156	232,467	97,227	Вашуры / Ферма / Горный / Большая Мось / Мартяново
16591	Многоквартирный жилой дом	Парковая, 1	136,78	0,158327	10	0,158	232,311	95,531	Вашуры / Ферма / Горный / Большая Мось / Мартяново
16603	Конников, 1А	Конников, 1А	131,58	0,008	10	0,008	232,235	100,655	Вашуры / Ферма / Горный / Большая Мось / Мартяново
16607	Частный дом	Конников, 3	131,29	0,02	10	0,02	232,377	101,087	Вашуры / Ферма / Горный / Большая Мось / Мартяново
16605	Частный дом	Конников, 1	131,31	0,02	10	0,02	232,229	100,919	Вашуры / Ферма / Горный / Большая Мось / Мартяново
1199	Перспективная застройка п. Горный	Горный	111,54	0,269581	18	0,27	223,335	111,795	Вашуры / Ферма / Горный / Большая Мось / Мартяново
1142	Перспективная зона застройки д. Горный	Горный	110	0,443617	18	0,444	209,25	99,25	Вашуры / Ферма / Горный / Большая Мось / Мартяново
1147	Перспективная зона застройки д. Горный	Горный	110,83	0,443617	18	0,444	209,25	98,42	Вашуры / Ферма / Горный / Большая Мось / Мартяново
1152	Перспективная зона застройки д. Горный	Горный	111,27	0,443617	18	0,444	209,514	98,244	Вашуры / Ферма / Горный / Большая Мось / Мартяново
1156	Перспективная зона застройки д. Горный	Горный	111,8	0,443617	18	0,444	209,892	98,092	Вашуры / Ферма / Горный / Большая Мось / Мартяново
1161	Перспективная зона застройки д. Горный	Горный	110,56	0,443617	18	0,444	208,787	98,227	Вашуры / Ферма / Горный / Большая Мось / Мартяново
1166	Перспективная зона застройки д. Горный	Горный	110	0,443617	18	0,444	209,319	99,319	Вашуры / Ферма / Горный / Большая Мось / Мартяново
1171	Перспективная зона застройки д. Горный	Горный	109,64	0,443617	18	0,444	210,512	100,872	Вашуры / Ферма / Горный / Большая Мось / Мартяново
1176	Перспективная зона застройки д. Горный	Горный	111,05	0,443617	18	0,444	211,19	100,14	Вашуры / Ферма / Горный / Большая Мось / Мартяново
815	Перспективная застройка с. Гамово	Гамово	153,35	0,1157	10	0,116	193,978	40,628	Гамово / Заречная / Шульгино
813	Перспективная застройка с. Гамово	Гамово	149,8	0,1157	10	0,116	193,982	44,182	Гамово / Заречная / Шульгино
808	Перспективная застройка с. Гамово	Гамово	144,48	0,1157	10	0,116	194,238	49,758	Гамово / Заречная / Шульгино
26415	Жилой дом	Заречная деревня, 27	146,51	0,008	10	0,008	231,841	85,331	Гамово / Заречная / Шульгино
26417	Жилой дом	Заречная деревня, 19	144,44	0,008	10	0,008	231,861	87,421	Гамово / Заречная / Шульгино
26419	Жилой дом	Заречная деревня, 20а	144,44	0,008	10	0,008	231,863	87,423	Гамово / Заречная / Шульгино
26422	Жилой дом	Заречная деревня, 38	148,24	0,008	10	0,008	231,827	83,587	Гамово / Заречная / Шульгино
26424	Жилой дом	Заречная деревня, 27б	147,52	0,008	10	0,008	231,829	84,309	Гамово / Заречная / Шульгино
12763	Жилой дом	Шульгино-2, 20	136,35	0,008	10	0,008	188,67	52,32	Гамово / Заречная / Шульгино
12761	Жилой дом	Шульгино-2, 21	136,5	0,008	10	0,008	188,669	52,169	Гамово / Заречная / Шульгино
12759	Жилой дом	Шульгино-2, 15	136,2	0,008	10	0,008	188,67	52,47	Гамово / Заречная / Шульгино
12757	Жилой дом	Шульгино-2, 16	136,17	0,008	10	0,008	188,671	52,501	Гамово / Заречная / Шульгино
12755	Жилой дом	Шульгино-2, 9	135,7	0,008	10	0,008	188,669	52,969	Гамово / Заречная / Шульгино
12753	Жилой дом	Шульгино-2, 6	135,41	0,008	10	0,008	188,666	53,256	Гамово / Заречная / Шульгино
12751	Жилой дом	Шульгино-2, 2	134,3	0,008	10	0,008	188,664	54,364	Гамово / Заречная / Шульгино
12749	Жилой дом	Шульгино-2, 1	134,13	0,008	10	0,008	188,664	54,534	Гамово / Заречная / Шульгино
12724	Жилой дом	Молодёжная, 15	156,14	0,008	10	0,008	194,122	37,982	Гамово / Заречная / Шульгино
12722	Жилой дом	Молодёжная, 16	154,86	0,008	10	0,008	194,12	39,26	Гамово / Заречная / Шульгино
12720	Жилой дом	Молодёжная, 18	154,94	0,008	10	0,008	194,123	39,183	Гамово / Заречная / Шульгино
12716	Жилой дом	Молодёжная, 17	155,78	0,008	10	0,008	194,123	38,343	Гамово / Заречная / Шульгино
12710	Жилой дом	Восточная, 23а	156,65	0,008	10	0,008	194,128	37,478	Гамово / Заречная / Шульгино
12708	Жилой дом	Восточная, 21	156,66	0,008	10	0,008	194,128	37,468	Гамово / Заречная / Шульгино
12704	Жилой дом	Молодёжная, 9	154,73	0,02	10	0,02	194,169	39,439	Гамово / Заречная / Шульгино
12702	Жилой дом	Молодёжная, 11	154,92	0,02	10	0,02	194,168	39,248	Гамово / Заречная / Шульгино
12700	Жилой дом	Молодёжная, 13	155,67	0,02	10	0,02	194,168	38,498	Гамово / Заречная / Шульгино
12688	Жилой дом	Банная, 47а	152,7	0,02	10	0,02	188,671	35,971	Гамово / Заречная / Шульгино

Sys	Название потребителя	Адрес	Геодезическая отметка, м	Расчетный расход воды, л/с	Минимальный напор воды, м	Текущий расход воды, л/с	Полный напор, м	Напор, м	Поселение
12673	Жилой дом	Банная, 26	143,19	0,02	10	0,02	188,671	45,481	Гамово / Заречная / Шульгино
12672	Жилой дом	Восточная, 23	156,97	0,008	10	0,008	194,086	37,116	Гамово / Заречная / Шульгино
12668	Многоквартирный жилой дом	50 лет Октября, 15	154,12	0,2646499	10	0,265	187,435	33,315	Гамово / Заречная / Шульгино
12662	Многоквартирный жилой дом	50 лет Октября, 17	153,95	0,13483	10	0,135	194,1	40,15	Гамово / Заречная / Шульгино
12660	Многоквартирный жилой дом	50 лет Октября, 16	153,99	0,1948567	10	0,195	194,235	40,245	Гамово / Заречная / Шульгино
12654	Жилой дом	Садовая, 22	156,63	0,008	10	0,008	194,126	37,496	Гамово / Заречная / Шульгино
12651	Жилой дом	Восточная, 22	156,61	0,008	10	0,008	194,093	37,483	Гамово / Заречная / Шульгино
12649	Жилой дом	Восточная, 27	156,63	0,008	10	0,008	194,095	37,465	Гамово / Заречная / Шульгино
12645	Жилой дом	Садовая, 30	156,42	0,008	10	0,008	194,096	37,676	Гамово / Заречная / Шульгино
12643	Жилой дом	Садовая, 28	156,53	0,008	10	0,008	194,097	37,567	Гамово / Заречная / Шульгино
12641	Жилой дом	Садовая, 26	156,76	0,008	10	0,008	194,098	37,338	Гамово / Заречная / Шульгино
12633	Жилой дом	Садовая, 24	156,98	0,008	10	0,008	194,1	37,12	Гамово / Заречная / Шульгино
12629	Жилой дом	Восточная, 24	156,57	0,008	10	0,008	194,098	37,528	Гамово / Заречная / Шульгино
12627	Жилой дом	Восточная, 21а	156,62	0,008	10	0,008	194,101	37,481	Гамово / Заречная / Шульгино
12623	Жилой дом	Восточная, 20	156,98	0,008	10	0,008	194,126	37,146	Гамово / Заречная / Шульгино
12621	Жилой дом	Садовая, 19	156,27	0,02	10	0,02	194,106	37,836	Гамово / Заречная / Шульгино
12619	Жилой дом	Садовая, 17	156,18	0,02	10	0,02	194,107	37,927	Гамово / Заречная / Шульгино
12615	Жилой дом	Садовая, 15	155,91	0,02	10	0,02	194,13	38,22	Гамово / Заречная / Шульгино
12613	Жилой дом	Садовая, 13	155,51	0,02	10	0,02	194,132	38,622	Гамово / Заречная / Шульгино
12609	Жилой дом	Садовая, 11	154,66	0,02	10	0,02	194,136	39,476	Гамово / Заречная / Шульгино
12607	Жилой дом	Садовая, 12	155,28	0,02	10	0,02	194,137	38,857	Гамово / Заречная / Шульгино
12605	Жилой дом	Садовая, 14	155,27	0,02	10	0,02	194,137	38,867	Гамово / Заречная / Шульгино
12603	Жилой дом	Садовая, 16	156,16	0,02	10	0,02	194,136	37,976	Гамово / Заречная / Шульгино
12601	Жилой дом	Садовая, 18	155,87	0,02	10	0,02	194,136	38,266	Гамово / Заречная / Шульгино
12593	Жилой дом	Молодёжная, 14	155,03	0,02	10	0,02	194,168	39,138	Гамово / Заречная / Шульгино
12591	Жилой дом	Молодёжная, 12	154,71	0,02	10	0,02	194,169	39,459	Гамово / Заречная / Шульгино
12589	Жилой дом	Молодёжная, 10	154,26	0,02	10	0,02	194,169	39,909	Гамово / Заречная / Шульгино
12587	Жилой дом	Садовая, 10	155	0,02	10	0,02	194,139	39,139	Гамово / Заречная / Шульгино
12585	Жилой дом	Садовая, 9	154,58	0,02	10	0,02	194,138	39,558	Гамово / Заречная / Шульгино
12583	Жилой дом	Садовая, 8	154,92	0,02	10	0,02	194,14	39,22	Гамово / Заречная / Шульгино
12581	Жилой дом	Садовая, 7	154,34	0,02	10	0,02	194,14	39,8	Гамово / Заречная / Шульгино
12579	Жилой дом	Садовая, 6	154,1	0,02	10	0,02	194,14	40,04	Гамово / Заречная / Шульгино
12577	Жилой дом	Садовая, 5	153,89	0,02	10	0,02	194,142	40,252	Гамово / Заречная / Шульгино
12575	Жилой дом	Садовая, 4	153,79	0,02	10	0,02	194,142	40,352	Гамово / Заречная / Шульгино
12573	Жилой дом	Садовая, 2	153,36	0,02	10	0,02	194,148	40,788	Гамово / Заречная / Шульгино
12559	Жилой дом	Садовая, 31	153,29	0,02	10	0,02	194,162	40,872	Гамово / Заречная / Шульгино
12557	Жилой дом	Садовая, 1а	153	0,02	10	0,02	194,161	41,161	Гамово / Заречная / Шульгино
12553	Жилой дом	Молодёжная, 8	154,45	0,02	10	0,02	194,17	39,72	Гамово / Заречная / Шульгино
12551	Жилой дом	Молодёжная, 6	154,24	0,02	10	0,02	194,172	39,932	Гамово / Заречная / Шульгино
12549	Жилой дом	Молодёжная, 4	153,96	0,02	10	0,02	194,172	40,212	Гамово / Заречная / Шульгино
12547	Жилой дом	Молодёжная, 2	153,1	0,02	10	0,02	194,175	41,075	Гамово / Заречная / Шульгино
12545	Жилой дом	Молодёжная, 1	153,37	0,02	10	0,02	194,175	40,805	Гамово / Заречная / Шульгино
12543	Жилой дом	Молодёжная, 3	154,07	0,02	10	0,02	194,173	40,103	Гамово / Заречная / Шульгино
12541	Жилой дом	Молодёжная, 5	154,75	0,02	10	0,02	194,171	39,421	Гамово / Заречная / Шульгино
12539	Жилой дом	Молодёжная, 7	154,71	0,008	10	0,008	194,17	39,46	Гамово / Заречная / Шульгино
12515	Магазин	Центральная, 35	153	0,0007927	10	0,001	194,18	41,18	Гамово / Заречная / Шульгино
12511	Жилой дом	Банная, 59	153,38	0,02	10	0,02	194,187	40,807	Гамово / Заречная / Шульгино
12509	Жилой дом	Банная, 57	153,86	0,02	10	0,02	194,185	40,325	Гамово / Заречная / Шульгино
12198	Жилой дом	Заречная деревня, 27б	147,93	0,008	10	0,008	231,827	83,897	Гамово / Заречная / Шульгино
12202	Жилой дом	Заречная деревня, 27/2	147,82	0,008	10	0,008	231,82	84	Гамово / Заречная / Шульгино
12224	Жилой дом	Заречная деревня, 27д/11	151,26	0,008	10	0,008	231,806	80,546	Гамово / Заречная / Шульгино
12226	Жилой дом	Заречная деревня, 27д/10	151,29	0,008	10	0,008	231,806	80,516	Гамово / Заречная / Шульгино
12228	Жилой дом	Заречная деревня, 27д/9	151,19	0,008	10	0,008	231,806	80,616	Гамово / Заречная / Шульгино
12230	Жилой дом	Заречная деревня, 27д/7	150,97	0,008	10	0,008	231,808	80,838	Гамово / Заречная / Шульгино
12232	Жилой дом	Заречная деревня, 27д/6	150,73	0,008	10	0,008	231,809	81,079	Гамово / Заречная / Шульгино
12234	Жилой дом	Заречная деревня, 27д/5	150,32	0,008	10	0,008	231,81	81,49	Гамово / Заречная / Шульгино
12236	Жилой дом	Заречная деревня, 27д/4	149,73	0,008	10	0,008	231,812	82,082	Гамово / Заречная / Шульгино
12238	Жилой дом	Заречная деревня, 27/д3	148,73	0,008	10	0,008	231,814	83,084	Гамово / Заречная / Шульгино
12240	Жилой дом	Заречная деревня, 27д/1	148,22	0,008	10	0,008	231,816	83,596	Гамово / Заречная / Шульгино
12242	Многоквартирный жилой дом	50 лет Октября, 7б	149,52	0,008	10	0,008	195,333	45,813	Гамово / Заречная / Шульгино
12249	Многоквартирный жилой дом	50 лет Октября, 7в	150,11	0,008	10	0,008	195,343	45,233	Гамово / Заречная / Шульгино
12251	Многоквартирный жилой дом	50 лет Октября, 7в	149,16	0,008	10	0,008	195,344	46,184	Гамово / Заречная / Шульгино
12256	Многоквартирный жилой дом	50 лет Октября, 7	150,1	0,1735477	10	0,174	195,059	44,959	Гамово / Заречная / Шульгино
12263	Многоквартирный жилой дом	50 лет Октября, 9	144,76	0,5747717	10	0,575	191,047	46,287	Гамово / Заречная / Шульгино
12266	Хозяйственно-бытовое строение	50 лет Октября, 12а	145,18	0,1611492	10	0,161	194,251	49,071	Гамово / Заречная / Шульгино
12276	Многоквартирный жилой дом	50 лет Октября, 42	145,67	0,0882801	10	0,088	194,185	48,515	Гамово / Заречная / Шульгино
12280	Многоквартирный жилой дом	50 лет Октября, 41	146,19	0,1354008	10	0,135	193,988	47,798	Гамово / Заречная / Шульгино
12285	Многоквартирный жилой дом	50 лет Октября, 36	146,68	0,170567	10	0,171	194,115	47,435	Гамово / Заречная / Шульгино
12289	Магазин	50 лет Октября, 44	147,5	0,0064688	10	0,006	194,197	46,697	Гамово / Заречная / Шульгино
12300	Многоквартирный жилой дом	50 лет Октября, 21	148,5	0,5489916	10	0,549	194,195	45,695	Гамово / Заречная / Шульгино
12302	Многоквартирный жилой дом	50 лет Октября, 22	147,01	0,4253869	10	0,425	192,584	45,574	Гамово / Заречная / Шульгино
12196	Жилой дом	Заречная деревня, 27в	147,96	0,008	10	0,008	231,825	83,865	Гамово / Заречная / Шульгино
12309	Многоквартирный жилой дом	50 лет Октября, 12	147,38	0,0184234	10	0,018	194,129	46,749	Гамово / Заречная / Шульгино

Sys	Название потребителя	Адрес	Геодезическая отметка, м	Расчетный расход воды, л/с	Минимальный напор воды, м	Текущий расход воды, л/с	Полный напор, м	Напор, м	Поселение
12310	Административное здание	50 лет Октября, 8Бк1	153,53	0,00765263	10	0,008	194,194	40,664	Гамово / Заречная / Шульгино
12314	Многokвартирный жилой дом	50 лет Октября, 8Бк1	154,6	0,00765263	10	0,008	194,193	39,593	Гамово / Заречная / Шульгино
12316	Магазин	50 лет Октября, 8Бк1	154,71	0,00765263	10	0,008	194,191	39,481	Гамово / Заречная / Шульгино
12318	Многokвартирный жилой дом	50 лет Октября, 2	152,97	0,1689498	10	0,169	193,119	40,149	Гамово / Заречная / Шульгино
12324	Многokвартирный жилой дом	50 лет Октября, 1	155,96	0,1586441	10	0,159	193,112	37,152	Гамово / Заречная / Шульгино
12332	Многokвартирный жилой дом	50 лет Октября, 3	155,67	0,1570269	10	0,157	194,181	38,511	Гамово / Заречная / Шульгино
12336	Многokвартирный жилой дом	50 лет Октября, 4	154,77	0,1295345	10	0,13	194,174	39,404	Гамово / Заречная / Шульгино
12340	Многokвартирный жилой дом	50 лет Октября, 35	148,14	0,1243024	10	0,124	194,169	46,029	Гамово / Заречная / Шульгино
12344	Многokвартирный жилой дом	50 лет Октября, 34	147,95	0,3685312	10	0,369	193,674	45,724	Гамово / Заречная / Шульгино
12348	Детский сад	50 лет Октября, 34а	147,39	0,0737887	10	0,074	194,19	46,8	Гамово / Заречная / Шульгино
12354	Многokвартирный жилой дом	50 лет Октября, 33	149,59	0,1158042	10	0,116	194,148	44,558	Гамово / Заречная / Шульгино
12360	Многokвартирный жилой дом	50 лет Октября, 32	149,85	0,0945269	10	0,095	194,166	44,316	Гамово / Заречная / Шульгино
12367	Многokвартирный жилой дом	50 лет Октября, 40	149,97	0,1489092	10	0,149	194,199	44,229	Гамово / Заречная / Шульгино
12368	Магазин	50 лет Октября, 40	149,6	0,0093227	10	0,009	194,192	44,592	Гамово / Заречная / Шульгино
12372	Детский сад	50 лет Октября, 37	149	0,034532	10	0,035	194,197	45,197	Гамово / Заречная / Шульгино
12376	Медицинское учреждение	50 лет Октября, 13а	149	0,008	10	0,008	194,187	45,187	Гамово / Заречная / Шульгино
12380	Детский сад	50 лет Октября, 18б	148,61	0,0775622	10	0,078	194,099	45,489	Гамово / Заречная / Шульгино
12382	Дому культуры	50 лет Октября, 13	150,85	0,0074835	10	0,007	194,196	43,346	Гамово / Заречная / Шульгино
12387	Образовательное учреждение	50 лет Октября, 14	150,69	0,054192	10	0,054	194,197	43,507	Гамово / Заречная / Шульгино
12389	Спортивное учреждение	50 лет Октября, 19а	150,31	0,0128108	10	0,013	194,145	43,835	Гамово / Заречная / Шульгино
12406	Образовательное учреждение	50 лет Октября, 18	151,11	0,0051687	10	0,005	193,498	42,388	Гамово / Заречная / Шульгино
12413	Многokвартирный жилой дом	50 лет Октября, 6	154,1	0,4718417	10	0,472	190,638	36,538	Гамово / Заречная / Шульгино
12417	Жилой дом	Восточная, 4	153,07	0,02	10	0,02	194,1	41,03	Гамово / Заречная / Шульгино
12419	Жилой дом	Восточная, 6	153,92	0,02	10	0,02	194,1	40,18	Гамово / Заречная / Шульгино
12425	Жилой дом	Центральная, 23	152	0,02	10	0,02	194,122	42,122	Гамово / Заречная / Шульгино
12427	Жилой дом	Центральная, 25	152,97	0,02	10	0,02	194,127	41,157	Гамово / Заречная / Шульгино
12434	Жилой дом	Полевая, 2	156,34	0,008	10	0,008	195,661	39,321	Гамово / Заречная / Шульгино
12438	Жилой дом	Полевая, 1	156,44	0,02	10	0,02	195,622	39,182	Гамово / Заречная / Шульгино
12499	Жилой дом	Гамовская, 8	152,67	0,02	10	0,02	194,168	41,498	Гамово / Заречная / Шульгино
12497	Жилой дом	Гамовская, 8б	152,62	0,02	10	0,02	194,143	41,523	Гамово / Заречная / Шульгино
12495	Религиозное учреждение	Гамовская, 8а	152,61	0,0005074	10	0,001	194,149	41,539	Гамово / Заречная / Шульгино
12485	Жилой дом	Гамовская, 13	151,72	0,02	10	0,02	194,005	42,285	Гамово / Заречная / Шульгино
12481	Жилой дом	Центральная, 7	153,49	0,0268265	10	0,027	194,03	40,54	Гамово / Заречная / Шульгино
12477	Жилой дом	Центральная, 5/2	153,36	0,02	10	0,02	194,038	40,678	Гамово / Заречная / Шульгино
12473	Жилой дом	Центральная, 3	153,14	0,02	10	0,02	194,054	40,914	Гамово / Заречная / Шульгино
12462	Административное здание	50 лет Октября, 4б	154	0,02	10	0,02	194,196	40,196	Гамово / Заречная / Шульгино
12459	Административное здание	50 лет Октября, 1а	154,64	0,0316781	10	0,032	187,434	32,794	Гамово / Заречная / Шульгино
12457	Общежитие	50 лет Октября, 5	154,63	0,1485921	10	0,149	193,009	38,379	Гамово / Заречная / Шульгино
12452	Многokвартирный жилой дом	Юрия Ванькова, 19	152,92	0,02	10	0,02	194,319	41,399	Гамово / Заречная / Шульгино
12446	Жилой дом	Полевая, 8	158,75	0,02	10	0,02	195,599	36,849	Гамово / Заречная / Шульгино
12444	Жилой дом	Полевая, 5	158,38	0,02	10	0,02	195,606	37,226	Гамово / Заречная / Шульгино
12440	Жилой дом	Полевая, 4	157,25	0,02	10	0,02	195,62	38,37	Гамово / Заречная / Шульгино
22861	ИЖС ул. Нижняя, д. 36	ул. Нижняя, д. 36	197,81	0,008333333	10	0,008	242,324	44,514	Горный (Мостовая)
22866	ИЖС ул. Нижняя, д. 42	ул. Нижняя, д. 42	199,45	0,008333333	10	0,008	242,346	42,896	Горный (Мостовая)
22870	ИЖС ул. Гаражная, д. 2	ул. Гаражная, д. 2	199,54	0,008333333	10	0,008	242,346	42,806	Горный (Мостовая)
22876	ИЖС ул. Гаражная, д. 3	ул. Гаражная, д. 3	196,9	0,008333333	10	0,008	242,345	45,445	Горный (Мостовая)
22878	ИЖС ул. Гаражная, д. 5	ул. Гаражная, д. 5	197,18	0,008333333	10	0,008	242,345	45,165	Горный (Мостовая)
22882	ИЖС ул. Нижняя, д. 39	ул. Нижняя, д. 39	195,61	0,008333333	10	0,008	242,589	46,979	Горный (Мостовая)
22889	ИЖС ул. Верхняя, д. 20	ул. Верхняя, д. 20	202,25	0,008333333	10	0,008	242,231	39,981	Горный (Мостовая)
22891	ИЖС ул. Верхняя, д. 22	ул. Верхняя, д. 22	202,79	0,008333333	10	0,008	247,213	44,423	Горный (Мостовая)
22896	ИЖС ул. Школьная, д. 3	ул. Школьная, д. 3	202,88	0,008333333	10	0,008	247,178	44,298	Горный (Мостовая)
22898	ИЖС ул. Школьная, д. 5	ул. Школьная, д. 5	201,9	0,008333333	10	0,008	247,178	45,278	Горный (Мостовая)
22906	ИЖС ул. Верхняя, д. 23	ул. Верхняя, д. 23	203,45	0,008333333	10	0,008	247,135	43,685	Горный (Мостовая)
22908	ИЖС ул. Верхняя, д. 25	ул. Верхняя, д. 25	203,69	0,008333333	10	0,008	247,145	43,455	Горный (Мостовая)
22910	ИЖС ул. Верхняя, д. 27	ул. Верхняя, д. 27	202,95	0,008333333	10	0,008	247,169	44,219	Горный (Мостовая)
22914	ИЖС ул. Нижняя, д. 30	ул. Нижняя, д. 30	196,46	0,008333333	10	0,008	247,124	50,664	Горный (Мостовая)
22918	ИЖС ул. Верхняя, д. 21	ул. Верхняя, д. 21	202,95	0,008333333	10	0,008	247,133	44,183	Горный (Мостовая)
22922	ИЖС ул. Верхняя, д. 19	ул. Верхняя, д. 19	202,86	0,008333333	10	0,008	247,132	44,272	Горный (Мостовая)
22924	ИЖС ул. Верхняя, д. 16	ул. Верхняя, д. 16	202,32	0,008333333	10	0,008	247,132	44,812	Горный (Мостовая)
22928	ИЖС ул. Верхняя, д. 14	ул. Верхняя, д. 14	202,38	0,008333333	10	0,008	247,13	44,75	Горный (Мостовая)
22932	ИЖС ул. Верхняя, д. 12	ул. Верхняя, д. 12	201,88	0,008333333	10	0,008	247,129	45,249	Горный (Мостовая)
22936	ИЖС ул. Верхняя, д. 15	ул. Верхняя, д. 15	201,41	0,008333333	10	0,008	247,128	45,718	Горный (Мостовая)
22938	ИЖС ул. Верхняя, д. 10	ул. Верхняя, д. 10	201,75	0,008333333	10	0,008	247,128	45,378	Горный (Мостовая)
22940	ИЖС ул. Верхняя, д. 13	ул. Верхняя, д. 13	201,32	0,008333333	10	0,008	247,128	45,808	Горный (Мостовая)
22944	ИЖС ул. Верхняя, д. 8	ул. Верхняя, д. 8	201,91	0,008333333	10	0,008	247,127	45,217	Горный (Мостовая)
22948	ИЖС ул. Верхняя, д. 9	ул. Верхняя, д. 9	200,28	0,008333333	10	0,008	247,127	46,847	Горный (Мостовая)
22950	ИЖС ул. Верхняя, д. 11	ул. Верхняя, д. 11	200,82	0,008333333	10	0,008	247,127	46,307	Горный (Мостовая)
22952	ИЖС ул. Верхняя, д. 5	ул. Верхняя, д. 5	201,61	0,008333333	10	0,008	247,127	45,517	Горный (Мостовая)
22956	ИЖС ул. Нижняя, д. 23	ул. Нижняя, д. 23	199,52	0,008333333	10	0,008	247,115	47,595	Горный (Мостовая)
22958	ИЖС ул. Верхняя, д. 29	ул. Верхняя, д. 29	202,1	0,008333333	10	0,008	247,18	45,08	Горный (Мостовая)
22960	ИЖС ул. Нижняя, д. 15	ул. Нижняя, д. 15	200,01	0,008333333	10	0,008	247,114	47,104	Горный (Мостовая)
22962	ИЖС ул. Нижняя, д. 34	ул. Нижняя, д. 34	196,95	0,008333333	10	0,008	242,324	45,374	Горный (Мостовая)
22964	ИЖС ул. Верхняя, д. 18	ул. Верхняя, д. 18	202,18	0,008333333	10	0,008	247,133	44,953	Горный (Мостовая)

Sys	Название потребителя	Адрес	Геодезическая отметка, м	Расчетный расход воды, л/с	Минимальный напор воды, м	Текущий расход воды, л/с	Полный напор, м	Напор, м	Поселение
22966	ИЖС ул. Верхняя, д. 8/3	ул. Верхняя, д. 8/3	201,77	0,008333333	10	0,008	247,128	45,358	Горный (Мостовая)
22968	ИЖС ул. Школьная, д. 1	ул. Школьная, д. 1	203	0,008333333	10	0,008	247,178	44,178	Горный (Мостовая)
22970	ИЖС ул. Гаражная, д. 1	ул. Гаражная, д. 1	197,27	0,008333333	10	0,008	242,324	45,054	Горный (Мостовая)
22972	ИЖС ул. Верхняя, д. 7	ул. Верхняя, д. 7	199	0,008333333	10	0,008	247,126	48,126	Горный (Мостовая)
22974	ИЖС ул. Нижняя, д. 12	ул. Нижняя, д. 12	197,87	0,008333333	10	0,008	247,108	49,238	Горный (Мостовая)
22978	ИЖС ул. Нижняя, д. 10/а	ул. Нижняя, д. 10/а	195,46	0,008333333	10	0,008	247,106	51,646	Горный (Мостовая)
22982	ИЖС ул. Нижняя, д. 10	ул. Нижняя, д. 10	195,57	0,008333333	10	0,008	247,105	51,535	Горный (Мостовая)
22986	ИЖС ул. Нижняя, д. 6	ул. Нижняя, д. 6	195,5	0,008333333	10	0,008	247,104	51,604	Горный (Мостовая)
22990	ИЖС ул. Нижняя, д. 4	ул. Нижняя, д. 4	195,23	0,008333333	10	0,008	247,104	51,874	Горный (Мостовая)
22992	ИЖС ул. Нижняя, д. 5	ул. Нижняя, д. 5	195,7	0,008333333	10	0,008	247,104	51,404	Горный (Мостовая)
22996	ИЖС ул. Нижняя, д. 2	ул. Нижняя, д. 2	194,53	0,008333333	10	0,008	247,103	52,573	Горный (Мостовая)
23001	ИЖС ул. Нижняя, д. 14	ул. Нижняя, д. 14	199,42	0,008333333	10	0,008	247,109	47,689	Горный (Мостовая)
23003	ИЖС ул. Нижняя, д. 3	ул. Нижняя, д. 3	195,39	0,008333333	10	0,008	247,104	51,714	Горный (Мостовая)
23009	ИЖС ул. Нижняя, д. 22	ул. Нижняя, д. 22	198,5	0,008333333	10	0,008	247,114	48,614	Горный (Мостовая)
23011	ИЖС ул. Нижняя, д. 20/а	ул. Нижняя, д. 20/а	198,69	0,008333333	10	0,008	247,114	48,424	Горный (Мостовая)
23015	ИЖС ул. Нижняя, д. 20	ул. Нижняя, д. 20	199,14	0,008333333	10	0,008	247,112	47,972	Горный (Мостовая)
23019	ИЖС ул. Нижняя, д. 18	ул. Нижняя, д. 18	200,27	0,008333333	10	0,008	247,111	46,841	Горный (Мостовая)
23021	ИЖС ул. Нижняя, д. 28	ул. Нижняя, д. 28	196,19	0,008333333	10	0,008	247,124	50,934	Горный (Мостовая)
23025	ИЖС ул. Нижняя, д. 16	ул. Нижняя, д. 16	198,24	0,008333333	10	0,008	247,109	48,869	Горный (Мостовая)
23027	ИЖС ул. Нижняя, д. 28/а	ул. Нижняя, д. 28/а	194,78	0,008333333	10	0,008	247,124	52,344	Горный (Мостовая)
23029	ИЖС ул. Нижняя, д. 30/а	ул. Нижняя, д. 30/а	194,67	0,008333333	10	0,008	247,124	52,454	Горный (Мостовая)
22961	ИЖС ул. Нижняя, д. 23	ул. Нижняя, д. 23	199	0,008333333	10	0,008	242,325	43,325	Горный (Мостовая)
13669	Молодёжная, 30	Молодёжная, 30	113	0,008	10	0,008	164,907	51,907	Горшки
13670	Молодёжная, 28	Молодёжная, 28	113	0,008	10	0,008	164,91	51,91	Горшки
13671	Молодёжная, 26	Молодёжная, 26	113	0,008	10	0,008	164,914	51,914	Горшки
13672	Частный дом	Молодёжная, 27	113	0,02	10	0,02	164,868	51,868	Горшки
13673	Молодёжная, 25	Молодёжная, 25	113	0,008	10	0,008	164,902	51,902	Горшки
13674	Частный дом	Лесная, 21	117	0,02	10	0,02	164,837	47,837	Горшки
13675	Частный дом	Лесная, 14	115,46	0,02	10	0,02	164,83	49,37	Горшки
13676	Лесная, 23	Лесная, 23	116,05	0,008	10	0,008	164,834	48,784	Горшки
13677	Лесная, 25	Лесная, 25	115,33	0,008	10	0,008	164,823	49,493	Горшки
13693	Молодёжная, 24	Молодёжная, 24		0,008	10				Горшки
13694	Молодёжная, 22	Молодёжная, 22	112,92	0,008	10	0,008	164,915	51,995	Горшки
13695	Частный дом	Молодёжная, 23	113,12	0,02	10	0,02	164,906	51,786	Горшки
13696	Молодёжная, 20	Молодёжная, 20	112,53	0,008	10	0,008	164,914	52,384	Горшки
13697	Частный дом	Молодёжная, 21	113,51	0,02	10	0,02	164,904	51,394	Горшки
13698	Частный дом	Молодёжная, 19	114	0,02	10	0,02	164,88	50,88	Горшки
13699	Молодёжная, 18А	Молодёжная, 18А	113,24	0,008	10	0,008	164,908	51,668	Горшки
13700	Частный дом	Молодёжная, 17	114	0,02	10	0,02	164,915	50,915	Горшки
13701	Молодёжная, 14	Молодёжная, 14	113,49	0,008	10	0,008	164,915	51,425	Горшки
13702	Молодёжная, 16	Молодёжная, 16	110,43	0,008	10	0,008	164,901	54,471	Горшки
13703	Молодёжная, 15	Молодёжная, 15	113,72	0,008	10	0,008	164,918	51,198	Горшки
13704	Молодёжная, 10	Молодёжная, 10	112,39	0,008	10	0,008	164,885	52,495	Горшки
13705	Частный дом	Молодёжная, 8	112,67	0,02	10	0,02	164,873	52,203	Горшки
13706	Частный дом	Молодёжная, 11	113,9	0,02	10	0,02	164,876	50,976	Горшки
13707	Молодёжная, 13	Молодёжная, 13	113,78	0,008	10	0,008	164,886	51,106	Горшки
13708	Лесная, 2/1	Лесная, 2/1	115,28	0,02	10	0,02	164,899	49,619	Горшки
13709	Частный дом	Лесная, 2	115,69	0,02	10	0,02	164,914	49,224	Горшки
13710	Лесная, 4	Лесная, 4	115,58	0,008	10	0,008	164,918	49,338	Горшки
13711	Частный дом	Лесная, 9	116,46	0,02	10	0,02	164,912	48,452	Горшки
13712	Частный дом	Лесная, 11	116,41	0,02	10	0,02	164,91	48,5	Горшки
13713	Лесная, 6	Лесная, 6	115,45	0,008	10	0,008	164,916	49,466	Горшки
13714	Лесная, 8	Лесная, 8	115,82	0,008	10	0,008	164,915	49,095	Горшки
13715	Частный дом	Лесная, 13	116,36	0,02	10	0,02	164,911	48,551	Горшки
13716	Частный дом	Лесная, 15	116,74	0,02	10	0,02	164,911	48,171	Горшки
13717	Частный дом	Лесная, 17	117	0,02	10	0,02	164,893	47,893	Горшки
13718	Частный дом	Лесная, 12	115,82	0,02	10	0,02	164,853	49,033	Горшки
13719	Частный дом	Лесная, 19	117	0,02	10	0,02	164,851	47,851	Горшки
13720	Новая, 15	Новая, 15	123,31	0,008	10	0,008	164,86	41,55	Горшки
13721	Частный дом	Новая, 12	121,89	0,02	10	0,02	164,858	42,968	Горшки
13722	Новая, 10	Новая, 10	121,51	0,008	10	0,008	164,862	43,352	Горшки
13723	Новая, 11	Новая, 11	123,6	0,008	10	0,008	164,863	41,263	Горшки
13815	Полевая, 19	Полевая, 19	137,99	0,008	10	0,008	165,1	27,11	Горшки
13816	Полевая, 17	Полевая, 17	138,04	0,008	10	0,008	165,105	27,065	Горшки
13817	Частный дом	Юбилейная, 8	130,41	0,02	10	0,02	165,049	34,639	Горшки
13818	Частный дом	Юбилейная, 10	130,81	0,02	10	0,02	165,057	34,247	Горшки
13819	Частный дом	Юбилейная, 12	131,23	0,02	10	0,02	165,068	33,838	Горшки
13820	Юбилейная, 14	Юбилейная, 14	131,81	0,008	10	0,008	165,101	33,291	Горшки
13821	Частный дом	Юбилейная, 16	131,91	0,02	10	0,02	165,132	33,222	Горшки
13822	Частный дом	Юбилейная, 18	132,01	0,02	10	0,02	165,105	33,095	Горшки
13823	Частный дом	Юбилейная, 20	132,05	0,02	10	0,02	165,091	33,041	Горшки
13824	Частный дом	Юбилейная, 7	129,44	0,02	10	0,02	165,041	35,601	Горшки
13825	Частный дом	Юбилейная, 9	130,18	0,02	10	0,02	165,049	34,869	Горшки

Sys	Название потребителя	Адрес	Геодезическая отметка, м	Расчетный расход воды, л/с	Минимальный напор воды, м	Текущий расход воды, л/с	Полный напор, м	Напор, м	Поселение
13826	Частный дом	Юбилейная, 11	130,21	0,02	10	0,02	165,062	34,852	Горшки
13827	Частный дом	Юбилейная, 13	130,5	0,02	10	0,02	165,118	34,618	Горшки
13828	Частный дом	Ленина, 4	124,65	0,02	10	0,02	165,021	40,371	Горшки
13829	Частный дом	Ленина, 5	125,48	0,02	10	0,02	165,025	39,545	Горшки
13830	Частный дом	Ленина, 6	125,98	0,02	10	0,02	165,031	39,051	Горшки
13831	Ленина, 7	Ленина, 7	126,58	0,008	10	0,008	165,041	38,461	Горшки
13871	Частный дом	Юбилейная, 2	128,13	0,02	10	0,02	165,039	36,909	Горшки
13872	Частный дом	Юбилейная, 4	129,38	0,02	10	0,02	165,041	35,661	Горшки
13873	Частный дом	Юбилейная, 6	129,86	0,02	10	0,02	165,044	35,184	Горшки
13874	Частный дом	Юбилейная, 1	126,53	0,02	10	0,02	165,032	38,502	Горшки
13875	Частный дом	Юбилейная, 3	127,98	0,02	10	0,02	165,033	37,053	Горшки
13876	Частный дом	Юбилейная, 5	128,87	0,02	10	0,02	165,036	36,166	Горшки
13877	Частный дом	Ленина, 1	122,45	0,02	10	0,02	165,011	42,561	Горшки
13878	Частный дом	Ленина, 2	123,14	0,02	10	0,02	165,014	41,874	Горшки
13879	Частный дом	Ленина, 3	123,88	0,02	10	0,02	165,016	41,136	Горшки
13880	Частный дом	Усть-Качкинская, 2	121,42	0,02	10	0,02	165,009	43,589	Горшки
13881	Частный дом	Усть-Качкинская, 1	122,55	0,02	10	0,02	164,996	42,446	Горшки
13918	Частный дом	Ленина, 3А	121,59	0,02	10	0,02	165,008	43,418	Горшки
13919	Школьная, 4В	Школьная, 4В	121,25	0,02	10	0,02	165,016	43,766	Горшки
13920	Садовая, 5	Садовая, 5	123,99	0,008	10	0,008	165,005	41,015	Горшки
13921	Садовая, 4	Садовая, 4	121,45	0,008	10	0,008	164,99	43,54	Горшки
13922	Частный дом	Садовая, 3	118,38	0,02	10	0,02	164,951	46,571	Горшки
13923	Частный дом	Садовая, 2	117,88	0,02	10	0,02	164,928	47,048	Горшки
13924	Частный дом	Садовая, 1	116,93	0,02	10	0,02	164,929	47,999	Горшки
13925	Школьная, 16	Школьная, 16	115,44	0,008	10	0,008	164,904	49,464	Горшки
13926	Школьная, 18А	Школьная, 18А	115,37	0,008	10	0,008	164,89	49,52	Горшки
13927	Школьная, 15	Школьная, 15	112,86	0,008	10	0,008	164,895	52,035	Горшки
13928	Частный дом	Школьная, 3А	113,03	0,02	10	0,02	164,802	51,772	Горшки
13929	Частный дом	Школьная, 7	116,1	0,02	10	0,02	164,895	48,795	Горшки
13930	Частный дом	Школьная, 9	116,08	0,02	10	0,02	164,9	48,82	Горшки
13931	Школьная, 11А	Школьная, 11А	113,62	0,008	10	0,008	164,907	51,287	Горшки
13932	Частный дом	Школьная, 11	115,4	0,02	10	0,02	164,905	49,505	Горшки
13933	Частный дом	Школьная, 13	115,17	0,02	10	0,02	164,909	49,739	Горшки
13934	Школьная, 13А	Школьная, 13А	114,23	0,008	10	0,008	164,913	50,683	Горшки
13935	Частный дом	Мира, 2	111,39	0,02	10	0,02	164,843	53,453	Горшки
13936	Мира, 3	Мира, 3	111,31	0,008	10	0,008	164,843	53,533	Горшки
13937	Частный дом	Мира, 4	111,78	0,02	10	0,02	164,848	53,068	Горшки
13938	Частный дом	Мира, 5	111,72	0,02	10	0,02	164,846	53,126	Горшки
13939	Частный дом	Мира, 6	111,63	0,02	10	0,02	164,859	53,229	Горшки
13940	Частный дом	Мира, 7	111,78	0,02	10	0,02	164,871	53,091	Горшки
13941	Мира, 6А	Мира, 6А	111,93	0,008	10	0,008	164,874	52,944	Горшки
13942	Частный дом	Мира, 9	111,8	0,02	10	0,02	164,901	53,101	Горшки
13943	Частный дом	Мира, 8	111,82	0,02	10	0,02	164,904	53,084	Горшки
13944	Мира, 10	Мира, 10	111,57	0,008	10	0,008	164,903	53,333	Горшки
13945	Мира, 12	Мира, 12	111,06	0,008	10	0,008	164,888	53,828	Горшки
13946	Мира, 13	Мира, 13	110,79	0,008	10	0,008	164,884	54,094	Горшки
13947	Мира, 16	Мира, 16	111,3	0,008	10	0,008	164,821	53,521	Горшки
13948	Мира, 20	Мира, 20	111,19	0,008	10	0,008	164,696	53,506	Горшки
13949	Частный дом	Советская, 20	111,5	0,02	10	0,02	164,773	53,273	Горшки
13950	Советская, 18	Советская, 18	111,21	0,008	10	0,008	164,8	53,59	Горшки
13951	Советская, 16	Советская, 16	110,53	0,008	10	0,008	164,86	54,33	Горшки
13979	Частный дом	Школьная, 6	117,73	0,02	10	0,02	164,883	47,153	Горшки
14054	Молодёжная, 4	Молодёжная, 4	111,49	0,008	10	0,008	164,934	53,444	Горшки
14055	Частный дом	Молодёжная, 2	112,39	0,02	10	0,02	164,923	52,533	Горшки
14056	Частный дом	Молодёжная, 7	113,85	0,02	10	0,02	164,929	51,079	Горшки
14058	Частный дом	Молодёжная, 3	113,83	0,02	10	0,02	164,916	51,086	Горшки
14059	Частный дом	Лесная, 2А	111,92	0,02	10	0,02	164,96	53,04	Горшки
14060	Частный дом	Мира, 2А	109,97	0,02	10	0,02	164,965	54,995	Горшки
14061	Лесная, 1	Лесная, 1	116	0,008	10	0,008	164,955	48,955	Горшки
14062	Частный дом	Лесная, 3	116	0,02	10	0,02	164,944	48,944	Горшки
14063	Частный дом	Лесная, 5А	116,04	0,02	10	0,02	164,94	48,9	Горшки
14064	Потребитель		116,03	0,008	10	0,008	164,945	48,915	Горшки
14065	Частный дом	Лесная, 7/1	116,05	0,02	10	0,02	164,934	48,884	Горшки
14066	Частный дом	Ленина, 2А	120,67	0,02	10	0,02	164,995	44,325	Горшки
14067	Ленина, 1А	Ленина, 1А	119,19	0,02	10	0,02	164,988	45,798	Горшки
14068	Потребитель		117,87	0,02	10	0,02	164,983	47,113	Горшки
14069	Потребитель		117,53	0,008	10	0,008	164,986	47,456	Горшки
14070	Усть-Качинская, 2Б	Усть-Качинская, 2Б	118,2	0,008	10	0,008	164,979	46,779	Горшки
14071	Усть-Качинская, 2А	Усть-Качинская, 2А	119,08	0,008	10	0,008	164,975	45,895	Горшки
14072	Школьная, 4	Школьная, 4	117,08	0,008	10	0,008	164,971	47,891	Горшки
14073	Частный дом	Школьная, 1	113,63	0,02	10	0,02	164,821	51,191	Горшки
14074	Частный дом	Школьная, 3	113,77	0,02	10	0,02	164,826	51,056	Горшки
14075	Частный дом	Школьная, 5	113,94	0,02	10	0,02	164,813	50,873	Горшки

Sys	Название потребителя	Адрес	Геодезическая отметка, м	Расчетный расход воды, л/с	Минимальный напор воды, м	Текущий расход воды, л/с	Полный напор, м	Напор, м	Поселение
14076	Мира, 2А	Мира, 2А	110,61	0,008	10	0,008	164,839	54,229	Горшки
14077	Частный дом	Мира, 1	110,44	0,02	10	0,02	164,835	54,395	Горшки
14093	Школьная, 2	Школьная, 2	116,38	0,02	10	0,02	164,966	48,586	Горшки
14145	Мира, 22	Мира, 22	111,2	0,008	10	0,008	164,664	53,464	Горшки
14146	Частный дом	Мира, 26	111,17	0,02	10	0,02	164,595	53,425	Горшки
14147	Частный дом	Мира, 30	110	0,02	10	0,02	164,548	54,548	Горшки
14148	Советская, 24	Советская, 24	111,49	0,008	10	0,008	164,595	53,105	Горшки
14149	Советская, 37	Советская, 37	111,45	0,008	10	0,008	164,592	53,142	Горшки
14150	Советская, 22	Советская, 22	111,7	0,008	10	0,008	164,766	53,066	Горшки
14151	Советская, 35	Советская, 35	111,96	0,008	10	0,008	164,77	52,81	Горшки
14152	Советская, 33	Советская, 33	111,65	0,008	10	0,008	164,774	53,124	Горшки
14169	Частный дом	Советская, 25	111,86	0,02	10	0,02	164,641	52,781	Горшки
14170	Частный дом	Советская, 23	110,83	0,02	10	0,02	164,674	53,844	Горшки
14171	Частный дом	Советская, 21	111,22	0,02	10	0,02	164,744	53,524	Горшки
14172	Советская, 19	Советская, 19	111,81	0,008	10	0,008	164,869	53,059	Горшки
14173	Частный дом	Советская, 17	112	0,02	10	0,02	164,865	52,865	Горшки
14174	Частный дом	Советская, 14	111,38	0,02	10	0,02	164,865	53,485	Горшки
14175	Частный дом	Советская, 13	112	0,02	10	0,02	164,785	52,785	Горшки
14176	Советская, 15	Советская, 15	112	0,008	10	0,008	164,761	52,761	Горшки
14177	Частный дом	Советская, 12	111,94	0,02	10	0,02	164,759	52,819	Горшки
14178	Частный дом	Советская, 11	111,77	0,02	10	0,02	164,744	52,974	Горшки
14179	Частный дом	Советская, 9	111,45	0,02	10	0,02	164,706	53,256	Горшки
14180	Частный дом	Советская, 10	111,35	0,02	10	0,02	164,702	53,352	Горшки
14181	Частный дом	Советская, 7	111,1	0,02	10	0,02	164,689	53,589	Горшки
14182	Частный дом	Советская, 8	111,03	0,02	10	0,02	164,685	53,655	Горшки
14183	Частный дом	Советская, 5А	111,22	0,02	10	0,02	164,673	53,453	Горшки
14184	Частный дом	Советская, 5Б	110,54	0,02	10	0,02	164,656	54,116	Горшки
14185	Частный дом	Советская, 5	111,32	0,02	10	0,02	164,676	53,356	Горшки
14186	Частный дом	Советская, 6	111,19	0,02	10	0,02	164,673	53,483	Горшки
14187	Частный дом	Советская, 4	111,37	0,02	10	0,02	164,665	53,295	Горшки
14188	Частный дом	Советская, 3	111,67	0,02	10	0,02	164,673	53,003	Горшки
14189	Частный дом	Советская, 1	111,85	0,02	10	0,02	164,671	52,821	Горшки
14190	Частный дом	Советская, 2	111,18	0,02	10	0,02	164,667	53,487	Горшки
14245	Советская, 27А	Советская, 27А	111,2	0,008	10	0,008	164,587	53,387	Горшки
14246	Советская, 27	Советская, 27	112,17	0,008	10	0,008	164,612	52,442	Горшки
14247	Советская, 29	Советская, 29	112,89	0,008	10	0,008	164,611	51,721	Горшки
14248	Советская, 31	Советская, 31	112,3	0,008	10	0,008	164,641	52,341	Горшки
14057	Частный дом	Молодёжная, 5	113,75	0,02	10	0,02	164,923	51,173	Горшки
19189	ИЖС Цветочная8	Цветочная, 8	129,28	0,00384838	10	0,004	173,109	43,829	Ельники
19194	ИЖС Цветочная11	Цветочная, 11	131,25	0,00384838	10	0,004	173,109	41,859	Ельники
19196	ИЖС Цветочная17	Цветочная, 17	131	0,00384838	10	0,004	173,108	42,108	Ельники
19203	ИЖС Космонавтов9	Космонавтов, 9	123,98	0,00384838	10	0,004	173,112	49,132	Ельники
19208	ИЖС Свердлова86а	Свердлова, 86А	124,88	0,00384838	10	0,004	173,112	48,232	Ельники
19213	ИЖС Гагарина28	Гагарина, 28	119,96	0,00384838	10	0,004	173,109	53,149	Ельники
19215	ИЖС Гагарина25	Гагарина, 25	120,84	0,00384838	10	0,004	173,109	52,269	Ельники
19219	ИЖС Гагарина26	Гагарина, 26	119,56	0,00384838	10	0,004	173,109	53,549	Ельники
19221	ИЖС Космонавтов6	Космонавтов, 6	120,66	0,00384838	10	0,004	173,109	52,449	Ельники
19225	ИЖС Космонавтов7	Космонавтов, 7	122,32	0,00384838	10	0,004	173,111	50,791	Ельники
19227	ИЖС Космонавтов8	Космонавтов, 8	122,68	0,00384838	10	0,004	173,11	50,43	Ельники
19231	ИЖС Космонавтов8а	Космонавтов, 8А	123,39	0,00384838	10	0,004	173,111	49,721	Ельники
19146	ИЖС Космонавтов18	Космонавтов, 18	130,73	0,00384838	10	0,004	173,109	42,379	Ельники
19148	ИЖС Космонавтов16	Космонавтов, 16	128,92	0,00384838	10	0,004	173,11	44,19	Ельники
19149	ИЖС Свердлова27	Свердлова, 27	127,46	0,00384838	10	0,004	173,11	45,65	Ельники
19169	ИЖС Космонавтов12	Космонавтов, 12	129,43	0,00384838	10	0,004	173,11	43,68	Ельники
19177	ИЖС Свердлова25	Свердлова, 25	126,68	0,00384838	10	0,004	173,11	46,43	Ельники
19179	ИЖС Свердлова27/1	Свердлова, 27/1	127,07	0,00384838	10	0,004	173,11	46,04	Ельники
19183	ИЖС Цветочная6	Цветочная, 6	128,18	0,00384838	10	0,004	173,11	44,93	Ельники
19187	ИЖС Цветочная15	Цветочная, 15	128,79	0,00384838	10	0,004	173,109	44,319	Ельники
12080	Жилой дом	Ермашевская, 26а	126,92	0,008	10	0,008	142,5	15,58	Ермаши / Осенцы
12178	Жилой дом	Ермашевская, 13	123	0,008	10	0,008	142,519	19,519	Ермаши / Осенцы
12176	Жилой дом	Ермашевская, 12	123,56	0,008	10	0,008	142,522	18,962	Ермаши / Осенцы
12174	Жилой дом	Ермашевская, 10	123,63	0,008	10	0,008	142,526	18,896	Ермаши / Осенцы
12172	Жилой дом	Ермашевская, 6	123,07	0,008	10	0,008	142,534	19,464	Ермаши / Осенцы
12180	Жилой дом	Ермашевская, 14	124,06	0,008	10	0,008	142,517	18,457	Ермаши / Осенцы
12078	Жилой дом	Ермашевская, 24а	125,18	0,008	10	0,008	142,504	17,324	Ермаши / Осенцы
12076	Жилой дом	Ермашевская, 26	126,57	0,008	10	0,008	142,502	15,932	Ермаши / Осенцы
12074	Жилой дом	Ермашевская, 24	125,5	0,008	10	0,008	142,506	17,006	Ермаши / Осенцы
12072	Жилой дом	Ермашевская, 17	124,76	0,008	10	0,008	142,506	17,746	Ермаши / Осенцы
12086	Жилой дом	Ермашевская, 28/3	129,95	0,008	10	0,008	142,494	12,544	Ермаши / Осенцы
12096	Жилой дом	Ермашевская, 33	128,65	0,008	10	0,008	142,497	13,847	Ермаши / Осенцы
12107	Жилой дом	Ермашевская, 16	124,62	0,008	10	0,008	142,515	17,895	Ермаши / Осенцы
12109	Жилой дом	Ермашевская, 15а	124,88	0,008	10	0,008	142,51	17,63	Ермаши / Осенцы
12111	Жилой дом	Ермашевская, 18	125,97	0,008	10	0,008	142,51	16,54	Ермаши / Осенцы

Sys	Название потребителя	Адрес	Геодезическая отметка, м	Расчетный расход воды, л/с	Минимальный напор воды, м	Текущий расход воды, л/с	Полный напор, м	Напор, м	Поселение
12113	Жилой дом	Ермашевская, 20	125,98	0,008	10	0,008	142,509	16,529	Ермаши / Осенцы
12128	Многokвартирный жилой дом	Ермашевская, 26	122,7	0,0327879	10	0,033	142,61	19,91	Ермаши / Осенцы
12131	Многokвартирный жилой дом	Ермашевская, 2а	122,52	0,0426814	10	0,043	142,573	20,053	Ермаши / Осенцы
12158	Производственное здание	Ермашевская, 2/2	122,18	0,008	10	0,008	142,615	20,435	Ермаши / Осенцы
12160	Производственное здание	Ермашевская, 2/3	120,56	0,008	10	0,008	142,627	22,067	Ермаши / Осенцы
12162	Жилой дом	Ермашевская, 5	122,34	0,008	10	0,008	142,547	20,207	Ермаши / Осенцы
12164	Жилой дом	Ермашевская, 4	123	0,008	10	0,008	142,545	19,545	Ермаши / Осенцы
12166	Жилой дом	Ермашевская, 7	122,75	0,008	10	0,008	142,54	19,79	Ермаши / Осенцы
12168	Жилой дом	Ермашевская, 4а	123	0,008	10	0,008	142,541	19,541	Ермаши / Осенцы
12170	Жилой дом	Ермашевская, 6а	122,77	0,008	10	0,008	142,538	19,768	Ермаши / Осенцы
20462	Жилой дом	Советская, 39	116,08	0,00084375	10	0,001	239,218	123,138	Жербеи
20458	Жилой дом	Советская, 43	115,91	0,00084375	10	0,001	239,218	123,308	Жербеи
20158	Жилой дом	Центральная, 7	127,98	0,00084375	10	0,001	239,219	111,239	Жербеи
20455	Жилой дом	Школьный переулок, 21	116,7	0,00084375	10	0,001	239,218	122,518	Жербеи
20452	Жилой дом	Советская, 37	116,38	0,00084375	10	0,001	239,218	122,838	Жербеи
20450	Жилой дом	Строителей, 14	120,84	0,00084375	10	0,001	239,219	118,379	Жербеи
20444	Жилой дом	Советская, 22	120,77	0,0016875	10	0,002	239,219	118,449	Жербеи
20442	Жилой дом	Советская, 27	119,91	0,00084375	10	0,001	239,219	119,309	Жербеи
20438	Жилой дом	Архитектурная, 30	131,86	0,00084375	10	0,001	239,219	107,359	Жербеи
20433	Жилой дом	Нагорная, 33	130,81	0,00084375	10	0,001	239,219	108,409	Жербеи
20428	Жилой дом	Нагорная, 29	133,02	0,00084375	10	0,001	239,219	106,199	Жербеи
20425	Жилой дом	Нагорная, 27	134,5	0,00084375	10	0,001	239,219	104,719	Жербеи
20424	Жилой дом	Архитектурная, 26	132,56	0,00084375	10	0,001	239,218	106,658	Жербеи
20422	Жилой дом	Мира, 5	130,11	0,00084375	10	0,001	239,219	109,109	Жербеи
20416	Жилой дом	Уральская, 2А	127,5	0,00084375	10	0,001	239,219	111,719	Жербеи
20412	Жилой дом	Уральская, 11	127,45	0,00084375	10	0,001	239,219	111,769	Жербеи
20410	Жилой дом	Мира, 20	130,78	0,00084375	10	0,001	239,219	108,439	Жербеи
20406	Жилой дом	2-я Молодёжная, 16	133,94	0,00084375	10	0,001	239,219	105,279	Жербеи
20402	Жилой дом	2-я Молодёжная, 14	132,46	0,00084375	10	0,001	239,219	106,759	Жербеи
20401	Жилой дом	2-я Молодёжная, 12	131,22	0,00084375	10	0,001	239,219	107,999	Жербеи
20397	Жилой дом	Архитектурная, 18	136,85	0,00084375	10	0,001	239,219	102,369	Жербеи
20394	Жилой дом	Архитектурная, 16	137,14	0,00084375	10	0,001	239,218	102,078	Жербеи
20392	Жилой дом	Полевая, 18А	127	0,00084375	10	0,001	239,218	112,218	Жербеи
20386	Жилой дом	Ветеранов, 12	123,06	0,00084375	10	0,001	239,22	116,16	Жербеи
20384	Жилой дом	Ветеранов, 12А	123,14	0,00084375	10	0,001	239,22	116,08	Жербеи
20382	Жилой дом	Ветеранов, 4	123,73	0,00084375	10	0,001	239,22	115,49	Жербеи
20380	Жилой дом	Ветеранов, 6	123,58	0,00084375	10	0,001	239,22	115,64	Жербеи
20372	Жилой дом	Полевая, 7	126,87	0,0016875	10	0,002	239,219	112,349	Жербеи
20369	Жилой дом	Уральская, 16	126,59	0,00084375	10	0,001	239,219	112,629	Жербеи
20364	Жилой дом	Уральская, 14	128,48	0,00084375	10	0,001	239,219	110,739	Жербеи
20362	Жилой дом	Уральская, 13	127,56	0,00084375	10	0,001	239,219	111,659	Жербеи
20355	Жилой дом	Мира, 24	130,72	0,00084375	10	0,001	239,219	108,499	Жербеи
20353	Жилой дом	Мира, 17	129,99	0,00084375	10	0,001	239,219	109,229	Жербеи
20348	Жилой дом	Мира, 15	130,14	0,00084375	10	0,001	239,219	109,079	Жербеи
20345	Жилой дом	Полевая, 16	126,97	0,0016875	10	0,002	239,219	112,249	Жербеи
20343	Жилой дом	Полевая, 2	124,72	0,00084375	10	0,001	239,22	114,5	Жербеи
20340	Жилой дом	Полевая, 12А	125,92	0,00084375	10	0,001	239,22	113,3	Жербеи
20333	Жилой дом	Полевая, 8	125,38	0,00084375	10	0,001	239,22	113,84	Жербеи
20330	Жилой дом	Полевая, 6	125,34	0,00084375	10	0,001	239,22	113,88	Жербеи
20328	Хозяйственно-бытовое строение	Набережная, 5Е	110,28	0,00084375	10	0,001	239,217	128,937	Жербеи
20308	Жилой дом	Набережная, 26Б	114	0,00084375	10	0,001	239,218	125,218	Жербеи
20307	Жилой дом	Набережная, 26А	114,55	0,00084375	10	0,001	239,219	124,669	Жербеи
20306	Жилой дом	Набережная, 26	114,61	0,00084375	10	0,001	239,219	124,609	Жербеи
20304	Жилой дом	Зелёная, 12	114,3	0,00084375	10	0,001	239,219	124,919	Жербеи
20302	Жилой дом	Зелёная, 11	116,39	0,00084375	10	0,001	239,219	122,829	Жербеи
20297	Жилой дом	Ветеранов, 22	119,24	0,00084375	10	0,001	239,22	119,98	Жербеи
20290	Жилой дом	Ветеранов, 5	122,77	0,0016875	10	0,002	239,22	116,45	Жербеи
20288	Жилой дом	Ветеранов, 8	123,39	0,00084375	10	0,001	239,22	115,83	Жербеи
20284	Жилой дом	Ветеранов, 13	120,42	0,00084375	10	0,001	239,22	118,8	Жербеи
20279	Жилой дом	Ветеранов, 16	122,21	0,00084375	10	0,001	239,22	117,01	Жербеи
20277	Жилой дом	Ветеранов, 11	121,63	0,00084375	10	0,001	239,22	117,59	Жербеи
20273	Жилой дом	Ветеранов, 18	121,33	0,00084375	10	0,001	239,219	117,889	Жербеи
20266	Жилой дом	Ветеранов, 24	117,78	0,00084375	10	0,001	239,22	121,44	Жербеи
20263	Жилой дом	Молодёжная, 1Б	123,45	0,00084375	10	0,001	239,219	115,769	Жербеи
20259	Жилой дом	Советская, 7А	124,07	0,00084375	10	0,001	239,219	115,149	Жербеи
20222	Жилой дом	Молодёжная, 12	118,66	0,0016875	10	0,002	239,218	120,558	Жербеи
20224	Жилой дом	Молодёжная, 4	122,63	0,0016875	10	0,002	239,218	116,588	Жербеи
20227	Жилой дом	Молодёжная, 9	119,67	0,00253125	10	0,003	239,219	119,549	Жербеи
20229	Жилой дом	Молодёжная, 10	119,72	0,00084375	10	0,001	239,219	119,499	Жербеи
20233	Жилой дом	Молодёжная, 8	120,74	0,00084375	10	0,001	239,219	118,479	Жербеи
20235	Жилой дом	Молодёжная, 7	120,78	0,00253125	10	0,003	239,219	118,439	Жербеи
20240	Жилой дом	Молодёжная, 6	122,04	0,0016875	10	0,002	239,219	117,179	Жербеи
20257	Жилой дом	Советская, 7	124,18	0,00084375	10	0,001	239,219	115,039	Жербеи

Sys	Название потребителя	Адрес	Геодезическая отметка, м	Расчетный расход воды, л/с	Минимальный напор воды, м	Текущий расход воды, л/с	Полный напор, м	Напор, м	Поселение
20270	Жилой дом	Ветеранов, 20	120,65	0,00084375	10	0,001	239,219	118,569	Жербеи
20621	Жилой дом	Набережная, 5	112,84	0,00084375	10	0,001	239,22	126,38	Жербеи
20624	Жилой дом	Набережная, 18	113,3	0,00084375	10	0,001	239,22	125,92	Жербеи
20630	Жилой дом	Ветеранов, 7	122,1	0,00084375	10	0,001	239,22	117,12	Жербеи
20633	Жилой дом	Набережная, 6А	114,31	0,00084375	10	0,001	239,219	124,909	Жербеи
20252	Жилой дом	Молодёжная, 1	122,98	0,00084375	10	0,001	239,219	116,239	Жербеи
20250	Жилой дом	Молодёжная, 2	123,16	0,0016875	10	0,002	239,219	116,059	Жербеи
20246	Жилой дом	Молодёжная, 3	122,43	0,00084375	10	0,001	239,219	116,789	Жербеи
20220	Жилой дом	Зелёная, 3	122,18	0,00084375	10	0,001	239,219	117,039	Жербеи
20215	Жилой дом	Зелёная, 2	123,07	0,00084375	10	0,001	239,219	116,149	Жербеи
20211	Жилой дом	Зелёная, 4	121,03	0,0016875	10	0,002	239,219	118,189	Жербеи
20207	Жилой дом	Зелёная, 5	119,89	0,00084375	10	0,001	239,219	119,329	Жербеи
20206	Жилой дом	Зелёная, 9	117,91	0,0016875	10	0,002	239,219	121,309	Жербеи
20204	Жилой дом	Зелёная, 6	119,63	0,00084375	10	0,001	239,219	119,589	Жербеи
20189	Жилой дом	Набережная, 20	114,22	0,00084375	10	0,001	239,22	125	Жербеи
20183	Жилой дом	Набережная, 10	113,11	0,00084375	10	0,001	239,219	126,109	Жербеи
20179	Жилой дом	Набережная, 8	112,54	0,00084375	10	0,001	239,22	126,68	Жербеи
20176	Жилой дом	Набережная, 6	112,78	0,00084375	10	0,001	239,219	126,439	Жербеи
20171	Жилой дом	Придорожная, 3А	132,78	0,00084375	10	0,001	239,391	106,611	Жербеи
20167	Жилой дом	Придорожная, 4	131,58	0,00084375	10	0,001	239,391	107,811	Жербеи
20160	Жилой дом	Центральная, 9	128,52	0,00084375	10	0,001	239,219	110,699	Жербеи
805	Перспективная зона застройки д. Жебреи	Жебреи	121,45	0,118517791	18	0,119	239,191	117,741	Жербеи
794	Перспективная зона застройки д. Жебреи	Жебреи	123,47	0,118517791	18	0,119	239,195	115,725	Жербеи
791	Перспективная зона застройки д. Жебреи	Жебреи	118,44	0,118517791	18	0,119	239,192	120,752	Жербеи
787	Перспективная зона застройки д. Жебреи	Жебреи	116,23	0,118517791	18	0,119	239,19	122,96	Жербеи
781	Перспективная зона застройки д. Жебреи	Жебреи	115,69	0,118517791	18	0,119	239,191	123,501	Жербеи
779	Перспективная зона застройки д. Жебреи	Жебреи	118,18	0,118517791	18	0,119	239,201	121,021	Жербеи
775	Перспективная зона застройки д. Жебреи	Жебреи	124,58	0,118517791	18	0,119	239,219	114,639	Жербеи
20242	Жилой дом	Молодёжная, 5	121,82	0,0016875	10	0,002	239,219	117,399	Жербеи
20467	Жилой дом	Советская, 31	118,12	0,00084375	10	0,001	239,219	121,099	Жербеи
20469	Жилой дом	Советская, 19	121,17	0,0016875	10	0,002	239,219	118,049	Жербеи
20471	Жилой дом	Советская, 14	121,52	0,00084375	10	0,001	239,219	117,699	Жербеи
20474	Жилой дом	Советская, 23	120,88	0,0016875	10	0,002	239,219	118,339	Жербеи
20476	Жилой дом	Советская, 18	121,48	0,0016875	10	0,002	239,219	117,739	Жербеи
20480	Жилой дом	Советская, 25	120,26	0,0016875	10	0,002	239,219	118,959	Жербеи
20482	Жилой дом	Советская, 20	121,2	0,0016875	10	0,002	239,219	118,019	Жербеи
20486	Жилой дом	Советская, 29	119,43	0,00084375	10	0,001	239,219	119,789	Жербеи
20491	Жилой дом	Советская, 21	120,89	0,00084375	10	0,001	239,219	118,329	Жербеи
20494	Жилой дом	Советская, 17	121,06	0,00084375	10	0,001	239,219	118,159	Жербеи
20496	Жилой дом	Советская, 12	121,52	0,00084375	10	0,001	239,219	117,699	Жербеи
20500	Жилой дом	Советская, 15	121,51	0,00084375	10	0,001	239,219	117,709	Жербеи
20502	Жилой дом	Советская, 10	121,92	0,0016875	10	0,002	239,219	117,299	Жербеи
20506	Жилой дом	Советская, 15А	120,41	0,00084375	10	0,001	239,218	118,808	Жербеи
20511	Хозяйственно-бытовое строение	Советская, 17А	120,28	0,00084375	10	0,001	239,218	118,938	Жербеи
20515	Жилой дом	Полевая, 5	126,72	0,0016875	10	0,002	239,219	112,499	Жербеи
20517	Хозяйственно-бытовое строение	Советская, 6А	125,01	0,00084375	10	0,001	239,22	114,21	Жербеи
20520	Образовательное учреждение	Советская, 6А	125,9	0,00084375	10	0,001	239,22	113,32	Жербеи
20528	Жилой дом	Архитектурная, 27	130,72	0,00084375	10	0,001	239,219	108,499	Жербеи
20532	Жилой дом	Архитектурная, 32	130,1	0,00084375	10	0,001	239,219	109,119	Жербеи
20534	Жилой дом	Архитектурная, 32А	128,63	0,00084375	10	0,001	239,219	110,589	Жербеи
20539	Жилой дом	Архитектурная, 33	125,22	0,00084375	10	0,001	239,219	113,999	Жербеи
20541	Жилой дом	Архитектурная, 31	125,96	0,00084375	10	0,001	239,219	113,259	Жербеи
20544	Жилой дом	Полевая, 19	121,9	0,0016875	10	0,002	239,219	117,319	Жербеи
20546	Жилой дом	Полевая, 21	120,86	0,00084375	10	0,001	239,219	118,359	Жербеи
20548	Жилой дом	Полевая, 32	121,12	0,00084375	10	0,001	239,219	118,099	Жербеи
20551	Жилой дом	Полевая, 17	122,79	0,0016875	10	0,002	239,219	116,429	Жербеи
20553	Жилой дом	Полевая, 28	123,27	0,00084375	10	0,001	239,219	115,949	Жербеи
20556	Жилой дом	Полевая, 15	123,99	0,0016875	10				Жербеи
20558	Жилой дом	Полевая, 24	124,03	0,00084375	10				Жербеи
20560	Жилой дом	Полевая, 9	125,98	0,0016875	10	0,002	239,219	113,239	Жербеи
20562	Жилой дом	Полевая, 11	125,52	0,0016875	10	0,002	239,219	113,699	Жербеи
20567	Жилой дом	Полевая, 26	124,11	0,0016875	10				Жербеи
20571	Жилой дом	Полевая, 13	124,27	0,0016875	10	0,002	239,219	114,949	Жербеи
20576	Жилой дом	Полевая, 22Б	125,21	0,00084375	10	0,001	239,219	114,009	Жербеи
20582	Жилой дом	Советская, 9	123,92	0,00084375	10	0,001	239,219	115,299	Жербеи
20586	Жилой дом	Советская, 11	122,01	0,00084375	10	0,001	239,219	117,209	Жербеи

Sys	Название потребителя	Адрес	Геодезическая отметка, м	Расчетный расход воды, л/с	Минимальный напор воды, м	Текущий расход воды, л/с	Полный напор, м	Напор, м	Поселение
20592	Жилой дом	Полевая, 30А	122,52	0,00084375	10	0,001	239,219	116,699	Жербеи
20594	Административное здание	Никулинская, 8	122,48	0,00084375	10	0,001	239,219	116,739	Жербеи
20599	Магазин	Советская, 2	124,34	0,000578704	10	0,001	239,219	114,879	Жербеи
20609	Жилой дом	Набережная, 2Б	113,57	0,00084375	10	0,001	239,219	125,649	Жербеи
20613	Жилой дом	Набережная, 4	112,35	0,00084375	10	0,001	239,218	126,868	Жербеи
20614	Жилой дом	Набережная, 3А	113,11	0,00084375	10	0,001	239,219	126,109	Жербеи
20618	Жилой дом	Ветеранов, 15	119,26	0,00084375	10	0,001	239,219	119,959	Жербеи
20374	Жилой дом	Полевая, 18	127	0,0016875	10	0,002	239,219	112,219	Жербеи
712	Перспективная застройка д. Канабеково	Канабеково	176,08	0,01608917	18	0,016	196,198	20,118	Канабеково
708	Перспективная застройка д. Канабеково	Канабеково	174,12	0,01608917	18	0,016	196,193	22,073	Канабеково
705	Перспективная застройка д. Канабеково	Канабеково	173,9	0,01608917	18	0,016	196,189	22,289	Канабеково
716	Перспективная застройка д. Канабеково	Канабеково	171,57	0,01608917	18	0,016	196,203	24,633	Канабеково
693	Перспективная застройка д. Канабеково	Канабеково	173,6	0,01608917	18	0,016	196,197	22,597	Канабеково
689	Перспективная застройка д. Канабеково	Канабеково	165,66	0,01608917	18	0,016	196,208	30,548	Канабеково
697	Перспективная застройка д. Канабеково	Канабеково	178,19	0,01608917	18	0,016	196,19	18	Канабеково
701	Перспективная застройка д. Канабеково	Канабеково	177,32	0,01608917	18	0,016	196,189	18,869	Канабеково
8004	Многоквартирный жилой дом	Безымянная, 9	110,3	0,0514967	10	0,051	122,108	11,808	Кичаново
8000	Многоквартирный жилой дом	Безымянная, 11	110,63	0,0310756	10	0,031	122,1	11,47	Кичаново
8002	Многоквартирный жилой дом	Безымянная, 7	109,77	0,0293633	10	0,029	122,113	12,343	Кичаново
10667	Жилой дом	ул. Никольская, д. 2	93,15	0,007716049	14	0,008	173,084	79,934	Кондратово
10665	Жилой дом	ул. Никольская, д. 1	93,37	0,011051312	18	0,011	173,082	79,712	Кондратово
10663	Жилой дом	ул. Заречная, д. 10	94,69	0,017682099	22	0,018	173,078	78,388	Кондратово
10661	Жилой дом	ул. Заречная, д. 9	93,67	0,016576968	14	0,017	173,079	79,409	Кондратово
10657	Жилой дом	ул. Заречная, д. 8	93,94	0,011051312	14	0,011	173,082	79,142	Кондратово
10655	Жилой дом	ул. Заречная, д. 7	94,77	0,002957816	14	0,003	173,083	78,313	Кондратово
10653	Жилой дом	ул. Заречная, д. 6А	94,68	0,00462963	14	0,005	173,083	78,403	Кондратово
10651	Жилой дом	ул. Заречная, д. 6	95	0,006944444	14	0,007	173,082	78,082	Кондратово
10649	Жилой дом	ул. Заречная, д. 5	95	0,00617284	14	0,006	173,083	78,083	Кондратово
10647	Жилой дом	ул. Заречная, д. 4	95	0,023148148	18	0,023	173,079	78,079	Кондратово
10645	Жилой дом	ул. Заречная, д. 3	94,17	0,001157407	14	0,001	173,084	78,914	Кондратово
10640	Жилой дом	ул. Заречная, д. 2	94,06	0,009259259	14	0,009	173,082	79,022	Кондратово
10638	Жилой дом	ул. Заречная, д. 1	93,77	0,016576968	14	0,017	173,082	79,312	Кондратово
10582	Жилой дом	пер. Садовый, д. 6/1	93,61	0,016576968	14	0,017	172,835	79,225	Кондратово
10579	Жилой дом	ул. Центральная, д. 25	93,28	0,00154321	14	0,002	173,177	79,897	Кондратово
10577	Жилой дом	ул. Молодежная, д. 2	92,42	0,004420525	14	0,004	173,106	80,686	Кондратово
10575	Жилой дом	ул. Набережная, д. 8	92,02	0,015432099	14	0,015	173,181	81,161	Кондратово
10573	Жилой дом	ул. Набережная, д. 6	92,35	0,019892361	14	0,02	173,179	80,829	Кондратово
10571	Жилой дом	ул. Набережная, д. 4	92,62	0,008841049	14	0,009	173,178	80,558	Кондратово
10569	Жилой дом	ул. Набережная, д. 2	92,91	0,006944437	14	0,007	173,179	80,269	Кондратово
10567	Магазин	ул. Набережная, д. 9	92,04	0,005525656	18	0,006	173,184	81,144	Кондратово
10565	Жилой дом	ул. Набережная, д. 7	92,19	0,003858025	14	0,004	173,185	80,995	Кондратово
10563	Жилой дом	ул. Набережная, д. 5	92,56	0,00617284	18	0,006	173,179	80,619	Кондратово
10561	Жилой дом	ул. Набережная, д. 3	92,73	0,003407922	14	0,003	173,18	80,45	Кондратово
10559	Жилой дом	ул. Набережная, д. 1	93	0,007716049	14	0,008	173,177	80,177	Кондратово
10555	Жилой дом	ул. Центральная, д. 26В	92,23	0,011051312	18	0,011	173,171	80,941	Кондратово
10553	Жилой дом	ул. Центральная, д. 26А	92,96	0,020126026	14	0,02	173,112	80,152	Кондратово
10551	Жилой дом	ул. Центральная, д. 13	92,22	0,008744853	14	0,009	173,171	80,951	Кондратово
10549	Жилой дом	ул. Центральная, д. 14	92,4	0,00591564	14	0,006	173,172	80,772	Кондратово
10547	Жилой дом	ул. Центральная, д. 15	92,3	0,008841049	14	0,009	173,172	80,872	Кондратово
10545	Жилой дом	ул. Центральная, д. 16	93,43	0,001929012	18	0,002	173,177	79,747	Кондратово
10543	Жилой дом	ул. Центральная, д. 17	93,28	0,011051312	18	0,011	173,176	79,896	Кондратово
10541	Жилой дом	ул. Центральная, д. 18	93,04	0,011051312	18	0,011	173,176	80,136	Кондратово
10539	Жилой дом	ул. Центральная, д. 19	93,12	0,015462191	18	0,015	173,175	80,055	Кондратово
10537	Жилой дом	ул. Центральная, д. 20	93,35	0,007716049	18	0,008	173,177	79,827	Кондратово
10535	Жилой дом	ул. Центральная, д. 21	93,43	0,012345679	14	0,012	173,177	79,747	Кондратово
10533	Жилой дом	ул. Центральная, д. 12А	92,66	0,005525656	18	0,006	173,115	80,455	Кондратово
10531	Жилой дом	ул. Центральная, д. 12	92,6	0,022102623	14	0,022	173,114	80,514	Кондратово
10529	Жилой дом	ул. Центральная, д. 11	92,72	0,003215023	14	0,003	173,116	80,396	Кондратово
10527	Жилой дом	ул. Центральная, д. 10	92,96	0,213580247	18	0,214	172,938	79,978	Кондратово
10525	Жилой дом	ул. Центральная, д. 9	93,11	0,008873457	14	0,009	173,115	80,005	Кондратово
10523	Жилой дом	ул. Центральная, д. 8	93,34	0,00462963	14	0,005	173,134	79,794	Кондратово
10521	Жилой дом	ул. Центральная, д. 7	93,5	0,001157407	18	0,001	173,135	79,635	Кондратово
10519	Жилой дом	ул. Центральная, д. 6	93,74	0,006234568	22	0,006	173,152	79,412	Кондратово
10517	Жилой дом	ул. Центральная, д. 5	93,88	0,005525656	18	0,006	173,152	79,272	Кондратово
10513	Жилой дом	ул. Центральная, д. 4	93,88	0,017682099	14	0,018	173,17	79,29	Кондратово

Sys	Название потребителя	Адрес	Геодезическая отметка, м	Расчетный расход воды, л/с	Минимальный напор воды, м	Текущий расход воды, л/с	Полный напор, м	Напор, м	Поселение
10511	Жилой дом	ул. Центральная, д. 3	93,73	0,011111111	14	0,011	173,17	79,44	Кондратово
10509	Жилой дом	ул. Центральная, д. 2	93,75	0,007137346	18	0,007	173,17	79,42	Кондратово
10507	Жилой дом	ул. Центральная, д. 1	93,53	0,022102623	14	0,022	173,169	79,639	Кондратово
10505	Жилой дом	ул. Солнечная, д. 9	92,69	0,011051312	18	0,011	173,135	80,445	Кондратово
10503	Жилой дом	ул. Солнечная, д. 8	93,35	0,00617284	18	0,006	173,135	79,785	Кондратово
10501	Жилой дом	ул. Солнечная, д. 7	93,96	0,017746914	18	0,018	173,134	79,174	Кондратово
10499	Жилой дом	ул. Солнечная, д. 5	93,64	0,008487654	14	0,008	173,135	79,495	Кондратово
10497	Жилой дом	ул. Солнечная, д. 6	93,91	0,005401235	10	0,005	173,135	79,225	Кондратово
10495	Жилой дом	ул. Солнечная, д. 4	93,72	0,016576968	18	0,017	173,132	79,412	Кондратово
10493	Жилой дом	ул. Солнечная, д. 3	93,91	0,005787037	18	0,006	173,135	79,225	Кондратово
10491	Жилой дом	ул. Молодежная, д. 3	93,16	0,00900206	14	0,009	173,119	79,959	Кондратово
10486	Жилой дом	ул. Молодежная, д. 9	93,67	0,00308642	14	0,003	173,105	79,435	Кондратово
10484	Жилой дом	ул. Молодежная, д. 10	93,91	0,003858025	18	0,004	173,105	79,195	Кондратово
10482	Жилой дом	ул. Молодежная, д. 12	93,61	0,01487233	14	0,015	173,104	79,494	Кондратово
10480	Жилой дом	ул. Молодежная, д. 11	93,28	0,017682099	14	0,018	173,1	79,82	Кондратово
10478	Жилой дом	ул. Молодежная, д. 8	93,77	0,014660494	18	0,015	173,104	79,334	Кондратово
10476	Жилой дом	ул. Молодежная, д. 7	93,87	0,016576968	14	0,017	173,102	79,232	Кондратово
10474	Жилой дом	ул. Молодежная, д. 5	94	0,00462963	18	0,005	173,105	79,105	Кондратово
10472	Жилой дом	ул. Молодежная, д. 6	93,58	0,007716049	14	0,008	173,105	79,525	Кондратово
10470	Жилой дом	ул. Молодежная, д. 4	92,89	0,003858025	14	0,004	173,106	80,216	Кондратово
10468	Жилой дом	ул. Молодежная, д. 1	92,55	0,006944444	14	0,007	173,105	80,555	Кондратово
10466	Жилой дом	ул. Светлая, д. 7	93,23	0,00462963	14	0,005	173,089	79,859	Кондратово
10465	Жилой дом	ул. Светлая, д. 5	93,08	0,002509645	14	0,003	173,09	80,01	Кондратово
10454	Многоквартирный жилой дом	ул. Садовое Кольцо, д. 3А	95,92	0,06558642	26	0,066	172,83	76,91	Кондратово
10389	Административное здание	ул. Водопроводная, д. 3/1	94,5	0,008101852	10	0,008	173,262	78,762	Кондратово
10383	Многоквартирный жилой дом	ул. Водопроводная, д. 1	94,2	2,283333333	10	2,283	173,114	78,914	Кондратово
10381	Жилой дом	ул. Встречная, д. 39	92,55	0,005525656	18	0,006	173,221	80,671	Кондратово
10379	Жилой дом	ул. Встречная, д. 35	92,95	0,007201644	18	0,007	173,221	80,271	Кондратово
10377	Жилой дом	ул. 19-го Партсъезда, д. 9	95,19	0,001929012	10	0,002	173,185	77,995	Кондратово
10375	Жилой дом	ул. 19-го Партсъезда, д. 6	95,51	0,05	10	0,05	173,177	77,667	Кондратово
10373	Жилой дом	ул. 19-го Партсъезда, д. 9/1	95,43	0,005015432	14	0,005	173,18	77,75	Кондратово
10371	Жилой дом	ул. 19-го Партсъезда, д. 7	95,49	0,014137731	10	0,014	173,172	77,682	Кондратово
10369	Жилой дом	ул. 19-го Партсъезда, д. 4А	95,92	0,006630787	10	0,007	173,175	77,255	Кондратово
10367	Жилой дом	ул. 19-го Партсъезда, д. 5	94,83	0,004243827	10	0,004	173,172	78,342	Кондратово
10365	Жилой дом	ул. 19-го Партсъезда, д. 2	95,46	0,000848765	10	0,001	173,172	77,712	Кондратово
10363	Жилой дом	ул. 19-го Партсъезда, д. 2/1	94,82	0,00154321	14	0,002	173,169	78,349	Кондратово
10361	Жилой дом	ул. 19-го Партсъезда, д. 3	94,71	0,00360081	10	0,004	173,169	78,459	Кондратово
10347	Жилой дом	ул. Карла Маркса, д. 3А	94	0,011051312	14	0,011	173,132	79,132	Кондратово
10341	Жилой дом	ул. Карла Маркса, д. 12	94,81	0,010030864	10	0,01	173,134	78,324	Кондратово
10339	Многоквартирный жилой дом	ул. Камская, д. 19	97	0,141256759	18	0,141	173,553	76,553	Кондратово
10333	Административное здание	ул. Камская, д. 14А	95,19	0,016666667	14	0,017	174,192	79,002	Кондратово
10331	Многоквартирный жилой дом	ул. Камская, д. 6	96,31	0,216648746	14	0,217	173,874	77,564	Кондратово
10329	Магазин	ул. Камская, д. 6А	96,57	0,001157407	10	0,001	173,874	77,304	Кондратово
10324	Жилой дом	ул. Камская, д. 9	96,06	0,005525656	18	0,006	173,071	77,011	Кондратово
10322	Жилой дом	ул. Камская, д. 9А	96	0,000771605	10	0,001	173,057	77,057	Кондратово
10320	Жилой дом	ул. Камская, д. 13А	96,34	0,003858025	14	0,004	173,056	76,716	Кондратово
10314	Многоквартирный жилой дом	ул. Карла Маркса, д. 8Б	96,26	0,415123457	42	0,415	173,039	76,779	Кондратово
10308	Административное здание	ул. Камская, д. 1А	97,98	0,016203704	10	0,016	173,012	75,032	Кондратово
10304	Многоквартирный жилой дом	ул. Камская, д. 3	97,66	0,294557955	10	0,295	172,828	75,168	Кондратово
10300	Административное здание	ул. Водопроводная, д. 3	93,52	0,002121914	18	0,002	173,159	79,639	Кондратово
10298	Многоквартирный жилой дом	ул. Камская, д. 4А	93,87	0,685413773	38	0,685	173,155	79,285	Кондратово
10296	Многоквартирный жилой дом	ул. Камская, д. 4Б	94,19	0,468703989	31	0,469	173,155	78,965	Кондратово
10291	Жилой дом	ул. Встречная, д. 42	92,66	0,014660494	14	0,015	173,221	80,561	Кондратово
10289	Жилой дом	ул. Встречная, д. 41	92,06	0,017746914	14	0,018	173,221	81,161	Кондратово
10287	Жилой дом	ул. Встречная, д. 45	92,35	0,007973248	14	0,008	173,22	80,87	Кондратово
10285	Жилой дом	ул. Встречная, д. 43	93	0,007716049	14	0,008	173,22	80,22	Кондратово
10284	Жилой дом	ул. Встречная, д. 1	93,32	0,027006173	14	0,027	173,178	79,858	Кондратово
10282	Жилой дом	ул. Слободская, д. 32	93,1	0,005525656	14	0,006	173,221	80,121	Кондратово
10280	Жилой дом	ул. Слободская, д. 31	93,03	0,002893519	18	0,003	173,222	80,192	Кондратово
10278	Жилой дом	ул. Слободская, д. 30	92,98	0,005525656	14	0,006	173,222	80,242	Кондратово
10276	Жилой дом	ул. Слободская, д. 19	93,94	0,022102623	18	0,022	173,264	79,324	Кондратово
10274	Жилой дом	ул. Слободская, д. 18	93,65	0,005525656	10	0,006	173,252	79,602	Кондратово
10272	Жилой дом	ул. Слободская, д. 17	93,39	0,027628279	14	0,028	173,242	79,852	Кондратово
10270	Жилой дом	ул. Слободская, д. 16	93,08	0,009259259	18	0,009	173,234	80,154	Кондратово
10268	Жилой дом	ул. Встречная, д. 40	92,58	0,006630787	18	0,007	173,221	80,641	Кондратово
10266	Жилой дом	ул. Встречная, д. 38	92,68	0,022102623	18	0,022	173,22	80,54	Кондратово
10264	Жилой дом	ул. Встречная, д. 37	92,75	0,005401235	18	0,005	173,221	80,471	Кондратово
10262	Жилой дом	ул. Встречная, д. 36	92,88	0,017682099	18	0,018	173,22	80,34	Кондратово
10260	Жилой дом	ул. Встречная, д. 34	93,08	0,010239198	14	0,01	173,221	80,141	Кондратово
10258	Жилой дом	ул. Встречная, д. 33	93,14	0,022102623	14	0,022	173,22	80,08	Кондратово
10256	Жилой дом	ул. Встречная, д. 32	93,27	0,013117284	18	0,013	173,221	79,951	Кондратово
10254	Жилой дом	ул. Встречная, д. 31	93,34	0,014789097	18	0,015	173,221	79,881	Кондратово
10252	Жилой дом	ул. Слободская, д. 29	92,86	0,011895579	18	0,012	173,221	80,361	Кондратово

Sys	Название потребителя	Адрес	Геодезическая отметка, м	Расчетный расход воды, л/с	Минимальный напор воды, м	Текущий расход воды, л/с	Полный напор, м	Напор, м	Поселение
10250	Жилой дом	ул. Слободская, д. 28	92,84	0,010030864	14	0,01	173,221	80,381	Кондратово
10248	Жилой дом	ул. Слободская, д. 25	92,72	0,026523148	14	0,027	173,22	80,5	Кондратово
10246	Жилой дом	ул. Слободская, д. 24	92,69	0,003342978	22	0,003	173,222	80,532	Кондратово
10244	Жилой дом	ул. Слободская, д. 23	92,66	0,01408179	14	0,014	173,221	80,561	Кондратово
10242	Жилой дом	ул. Слободская, д. 22	92,7	0,011111111	18	0,011	173,221	80,521	Кондратово
10240	Жилой дом	ул. Слободская, д. 21	92,77	0,002314815	14	0,002	173,222	80,452	Кондратово
10238	Жилой дом	ул. Слободская, д. 20	92,81	0,015432099	14	0,015	173,221	80,411	Кондратово
10229	Жилой дом	ул. Слободская, д. 15	92,52	0,005525656	14	0,006	173,216	80,696	Кондратово
10227	Жилой дом	ул. Слободская, д. 14	92,39	0,017901227	18	0,018	173,214	80,824	Кондратово
10225	Жилой дом	ул. Слободская, д. 12А	92,02	0,004420525	18	0,004	173,21	81,19	Кондратово
10223	Жилой дом	ул. Слободская, д. 12	92,25	0,00462963	18	0,005	173,205	80,955	Кондратово
10221	Жилой дом	ул. Слободская, д. 11	92,48	0,004179529	10	0,004	173,206	80,726	Кондратово
10219	Жилой дом	ул. Слободская, д. 10	93,02	0,011252573	14	0,011	173,203	80,183	Кондратово
10184	Многokвартирный жилой дом	ул. Камская, д. 8	96,8	0,054410363	14	0,054	173,875	77,075	Кондратово
10182	Многokвартирный жилой дом	ул. Камская, д. 10А	96,88	0,02545679	14	0,025	173,875	76,995	Кондратово
10178	Административное здание	ул. Камская, д. 8Б	96,95	0,00462963	14	0,005	173,874	76,924	Кондратово
10174	Многokвартирный жилой дом	ул. Камская, д. 2	96,5	0,121753329	18	0,122	173,874	77,374	Кондратово
10161	Административное здание	ул. Камская, д. 12Б	96,76	0,000771605	14	0,001	173,878	77,118	Кондратово
10156	Хозяйственно-бытовое строение	ул. Камская, д. 2Г	93,43	0,000385802	10	0	172,997	79,567	Кондратово
10101	Многokвартирный жилой дом	ул. Карла Маркса, д. 8А	96	0,415123457	26	0,415	173,043	77,043	Кондратово
10094	Многokвартирный жилой дом	ул. Камская, д. 13	96,97	0,196811227	18	0,197	173,134	76,164	Кондратово
10089	Административное здание	ул. Камская, д. 5Б	96,49	0,011188272	14	0,011	173,076	76,586	Кондратово
10088	Религиозное учреждение	ул. Камская, д. 7А	97,06	0,008101852	14	0,008	173,076	76,016	Кондратово
10084	Многokвартирный жилой дом	ул. Камская, д. 7	96,5	0,281635802	26	0,282	173,076	76,576	Кондратово
10071	Детский сад	ул. Камская, д. 2А	93,11	0,014852623	14	0,015	173,159	80,049	Кондратово
10023	Жилой дом	ул. Садовое Кольцо, д. 64	94,94	0,002210262	14	0,002	172,92	77,98	Кондратово
10021	Жилой дом	ул. Луговая, д. 2А	94,08	0,00154321	14	0,002	173,159	79,079	Кондратово
10016	Жилой дом	ул. 1-ая Дальняя, д. 15А	94,66	0,002210262	14	0,002	172,921	78,261	Кондратово
10011	Жилой дом	ул. 2-ая Высоковольтная, д. 1Б	94,74	0,016666667	10	0,017	173,161	78,421	Кондратово
10007	Жилой дом	ул. Садовое Кольцо, д. 11	94,77	0,001929012	18	0,002	172,836	78,066	Кондратово
10006	Производственное здание	ул. Камская, д. 2/3	93,03	0,057484568	10	0,057	173,163	80,133	Кондратово
10003	Многokвартирный жилой дом	ул. Культуры, д. 2А	95,66	0,457148646	42	0,457	171,174	75,514	Кондратово
9998	Жилой дом	ул. Кирова, д. 18А	93,74	0,004420525	10	0,004	173,127	79,387	Кондратово
9996	Многokвартирный жилой дом	ул. Кирова, д. 19А	93,63	0,007173418	14	0,007	173,126	79,496	Кондратово
9990	Жилой дом	ул. Кирова, д. 15	94,53	0,002700617	14	0,003	173,169	78,639	Кондратово
9988	Жилой дом	ул. Кирова, д. 17	94,16	0,003228152	14	0,003	173,169	79,009	Кондратово
9986	Жилой дом	ул. 19-го Партсъезда, д. 11	94,93	0,002443441	10	0,002	173,19	78,26	Кондратово
9984	Жилой дом	ул. 19-го Партсъезда, д. 8	95,03	0,015680941	10	0,016	173,189	78,159	Кондратово
9982	Жилой дом	ул. Карла Маркса, д. 9	95,19	0,05	10	0,05	173,208	78,018	Кондратово
9980	Жилой дом	ул. Карла Маркса, д. 7/3	95	0,002700617	14	0,003	173,223	78,223	Кондратово
9978	Жилой дом	ул. Карла Маркса, д. 7/2	94,6	0,003536524	14	0,004	173,222	78,622	Кондратово
9976	Жилой дом	ул. Карла Маркса, д. 7	95,03	0,000848765	10	0,001	173,223	78,193	Кондратово
9972	Жилой дом	ул. Карла Маркса, д. 18	95,89	0,022492608	10	0,022	173,22	77,33	Кондратово
9970	Жилой дом	ул. Карла Маркса, д. 16	95,78	0,014137731	10	0,014	173,221	77,441	Кондратово
9968	Жилой дом	ул. Карла Маркса, д. 5	94,65	0,009342593	10	0,009	173,176	78,526	Кондратово
9966	Жилой дом	ул. Карла Маркса, д. 14	95,26	0,019663387	10	0,02	173,176	77,916	Кондратово
9964	Жилой дом	ул. Карла Маркса, д. 3	94,07	0,003315394	10	0,003	173,136	79,066	Кондратово
9962	Жилой дом	ул. 2-ая Высоковольтная, д. 6	95	0,006944444	10	0,007	173,163	78,163	Кондратово
9960	Жилой дом	ул. Луговая, д. 10	94,67	0,016666667	10	0,017	173,162	78,492	Кондратово
9958	Жилой дом	ул. Луговая, д. 9	94	0,008841049	10	0,009	173,163	79,163	Кондратово
9956	Жилой дом	ул. Луговая, д. 4	94	0,003858025	10	0,004	173,164	79,164	Кондратово
9954	Жилой дом	ул. 19-го Партсъезда, д. 1	94	0,005015432	14	0,005	173,161	79,161	Кондратово
9952	Жилой дом	ул. Луговая, д. 3	94,14	0,002185891	10	0,002	173,162	79,022	Кондратово
9950	Жилой дом	ул. Луговая, д. 1Б	94	0,006944444	10	0,007	173,148	79,148	Кондратово
9948	Жилой дом	ул. Карла Маркса, д. 1	94,18	0,005433383	10	0,005	173,136	78,956	Кондратово
9946	Жилой дом	ул. Луговая, д. 1В	94,7	0,004420525	10	0,004	173,144	78,444	Кондратово
9940	Жилой дом	ул. Карла Маркса, д. 2А	95,63	0,015471836	14	0,015	173,074	77,444	Кондратово
9938	Жилой дом	ул. Карла Маркса, д. 1Д	94,81	0,009259259	14	0,009	172,918	78,108	Кондратово
9936	Жилой дом	ул. Луговая, д. 1А	94,31	0,003858025	10	0,004	172,92	78,61	Кондратово
9934	Производственное здание	ул. Луговая, д. 2	94,51	0,011188272	10	0,011	172,917	78,407	Кондратово
9932	Жилой дом	ул. 1-ая Дальняя, д. 4/1	94,02	0,019892361	14	0,02	172,915	78,895	Кондратово
9930	Жилой дом	ул. 1-ая Дальняя, д. 3	94,19	0,002314815	10	0,002	172,919	78,729	Кондратово
9928	Жилой дом	ул. 1-ая Дальняя, д. 3А	94,04	0,003315394	10	0,003	172,917	78,877	Кондратово
9924	Жилой дом	ул. 1-ая Дальняя, д. 4	94,52	0,016666667	18	0,017	172,917	78,397	Кондратово
9922	Жилой дом	ул. 1-ая Дальняя, д. 6	94,5	0,00308642	14	0,003	172,919	78,419	Кондратово
9920	Жилой дом	ул. 1-ая Дальняя, д. 5	94,27	0,00141461	10	0,001	172,919	78,649	Кондратово
9918	Жилой дом	ул. 1-ая Дальняя, д. 8	94,17	0,016666667	14	0,017	172,917	78,747	Кондратово
9916	Жилой дом	ул. 1-ая Дальняя, д. 7	94,16	0,002700617	10	0,003	172,919	78,759	Кондратово
9914	Жилой дом	ул. 1-ая Дальняя, д. 10	94,07	0,002210262	10	0,002	172,92	78,85	Кондратово
9912	Жилой дом	ул. 1-ая Дальняя, д. 9	94,1	0,006630787	18	0,007	172,918	78,818	Кондратово
9910	Жилой дом	ул. 1-ая Дальняя, д. 12	94,28	0,008841049	14	0,009	172,919	78,639	Кондратово
9908	Жилой дом	ул. 1-ая Дальняя, д. 11	94,15	0,016666667	10	0,017	172,917	78,767	Кондратово
9906	Производственное здание	ул. 1-ая Дальняя, д. 13/1	94,46	0,001157407	10	0,001	172,92	78,46	Кондратово

Sys	Название потребителя	Адрес	Геодезическая отметка, м	Расчетный расход воды, л/с	Минимальный напор воды, м	Текущий расход воды, л/с	Полный напор, м	Напор, м	Поселение
9904	Жилой дом	ул. 1-ая Дальняя, д. 14	94,54	0,002346964	10	0,002	172,92	78,38	Кондратово
9902	Производственное здание	ул. 1-ая Дальняя, д. 13	94,69	0,003858025	14	0,004	172,92	78,23	Кондратово
9900	Жилой дом	ул. 1-ая Дальняя, д. 16	94,37	0,002314815	14	0,002	172,92	78,55	Кондратово
9898	Жилой дом	ул. 1-ая Дальняя, д. 15	94,51	0,012156443	14	0,012	172,919	78,409	Кондратово
9896	Жилой дом	ул. 1-ая Дальняя, д. 18	94,28	0,002604167	18	0,003	172,92	78,64	Кондратово
9894	Жилой дом	ул. 1-ая Дальняя, д. 17	94,16	0,003315394	14	0,003	172,92	78,76	Кондратово
9892	Жилой дом	ул. 2-ая Дальняя, д. 11	95	0,016666667	10	0,017	172,97	77,97	Кондратово
9890	Жилой дом	ул. 2-ая Дальняя, д. 13	94,94	0,002314815	10	0,002	172,948	78,008	Кондратово
9888	Жилой дом	ул. 2-ая Дальняя, д. 12	94,69	0,016576968	14	0,017	172,946	78,256	Кондратово
9886	Жилой дом	ул. 2-ая Дальняя, д. 14	94,37	0,006630787	14	0,007	172,923	78,553	Кондратово
9884	Жилой дом	ул. 2-ая Дальняя, д. 15	94,77	0,008809155	14	0,009	172,929	78,159	Кондратово
9882	Жилой дом	ул. 2-ая Дальняя, д. 16	94,52	0,002314815	14	0,002	172,924	78,404	Кондратово
9880	Жилой дом	ул. 2-ая Дальняя, д. 24	94,31	0,003472222	14	0,003	172,923	78,613	Кондратово
9878	Жилой дом	ул. 2-ая Дальняя, д. 18	94,78	0,016576968	14	0,017	172,895	78,115	Кондратово
9864	Административное здание	ул. Центральная, д. 22	93	0,002210262	10	0,002	173,179	80,179	Кондратово
9862	Магазин	ул. Культуры, д. 1В	94,55	0,017746914	10	0,018	172,928	78,378	Кондратово
9860	Магазин	ул. Культуры, д. 5А	96,04	0,002700617	10	0,003	172,889	76,849	Кондратово
9858	Магазин	ул. Культуры, д. 3Б	96,62	0,016666667	10	0,017	172,888	76,268	Кондратово
9853	Административное здание	ул. Культуры, д. 3А	96,85	0,006944444	10	0,007	172,902	76,052	Кондратово
9851	Магазин	ул. Культуры, д. 1А	95,71	0,016666667	10	0,017	172,93	77,22	Кондратово
9850	Хозяйственно-бытовое строение	ул. Садовое Кольцо, д. 10/1	96,11	0,000385802	1	0	172,889	76,779	Кондратово
9848	Жилой дом	пер. Садовый, д. 2	94,83	0,00154321	18	0,002	172,837	78,007	Кондратово
9847	Жилой дом	пер. Садовый, д. 4	94,42	0,009259259	14	0,009	172,835	78,415	Кондратово
9846	Жилой дом	пер. Садовый, д. 6	93,97	0,011051312	14	0,011	172,834	78,864	Кондратово
9844	Жилой дом	ул. Садовое Кольцо, д. 11/2	94,54	0,008841049	18	0,009	172,835	78,295	Кондратово
9842	Жилой дом	ул. Садовое Кольцо, д. 9/3	94,74	0,00462963	14	0,005	172,836	78,096	Кондратово
9840	Жилой дом	ул. Садовое Кольцо, д. 9/1	95,27	0,013261574	10	0,013	172,835	77,565	Кондратово
9836	Жилой дом	ул. Садовое Кольцо, д. 9	95,33	0,011051312	10	0,011	172,835	77,505	Кондратово
9828	Магазин	ул. Садовое Кольцо, д. 2А	96,47	0,017361111	10	0,017	172,874	76,404	Кондратово
9826	Многоквартирный жилой дом	ул. Садовое Кольцо, д. 6	97,28	0,680260278	26	0,68	172,835	75,555	Кондратово
9821	Многоквартирный жилой дом	ул. Садовое Кольцо, д. 3	96,68	0,324845679	26	0,325	172,829	76,149	Кондратово
9816	Хозяйственно-бытовое строение	ул. Садовое Кольцо, д. 3А	96,48	0,000385802	14	0	172,83	76,35	Кондратово
9815	Многоквартирный жилой дом	ул. Камская, д. 2/4	93	1,168921404	42	1,169	172,915	79,915	Кондратово
9813	Жилой дом	ул. Встречная, д. 11	93,01	0,002314815	14	0,002	173,179	80,169	Кондратово
9811	Жилой дом	ул. Встречная, д. 10	93,03	0,007716049	14	0,008	173,178	80,148	Кондратово
9809	Жилой дом	ул. Встречная, д. 9	93,12	0,007716049	14	0,008	173,178	80,058	Кондратово
9807	Жилой дом	ул. Встречная, д. 8	93,16	0,011574074	14	0,012	173,178	80,018	Кондратово
9805	Жилой дом	ул. Встречная, д. 7	93,26	0,011051312	14	0,011	173,178	79,918	Кондратово
9803	Жилой дом	ул. Встречная, д. 6	93,3	0,00617284	14	0,006	173,178	79,878	Кондратово
9801	Жилой дом	ул. Встречная, д. 5	93,39	0,017682099	14	0,018	173,177	79,787	Кондратово
9799	Жилой дом	ул. Встречная, д. 4	93,44	0,011111111	14	0,011	173,177	79,737	Кондратово
9797	Жилой дом	ул. Встречная, д. 3	93,54	0,016576968	14	0,017	173,177	79,637	Кондратово
9795	Жилой дом	ул. Встречная, д. 2	93,57	0,005401235	18	0,005	173,178	79,608	Кондратово
9793	Жилой дом	ул. Встречная, д. 12	92,9	0,016576968	14	0,017	173,176	80,276	Кондратово
9791	Жилой дом	ул. Слободская, д. 9	92,43	0,023148148	18	0,023	173,194	80,764	Кондратово
9789	Жилой дом	ул. Слободская, д. 8	93,27	0,018517878	18	0,019	173,193	79,923	Кондратово
9787	Жилой дом	ул. Слободская, д. 7	92,54	0,00617284	10	0,006	173,197	80,657	Кондратово
9785	Жилой дом	ул. Слободская, д. 6	93,17	0,005525656	14	0,006	173,197	80,027	Кондратово
9783	Жилой дом	ул. Слободская, д. 5	92,75	0,000771605	14	0,001	173,195	80,445	Кондратово
9781	Жилой дом	ул. Слободская, д. 4	93,03	0,00617284	18	0,006	173,193	80,163	Кондратово
9779	Жилой дом	ул. Слободская, д. 3	92,75	0,005401235	14	0,005	173,186	80,436	Кондратово
9777	Жилой дом	ул. Слободская, д. 2	92,93	0,00617284	14	0,006	173,185	80,255	Кондратово
9775	Жилой дом	ул. Слободская, д. 1	93,08	0,006944444	14	0,007	173,186	80,106	Кондратово
9773	Религиозное учреждение	ул. Центральная, д. 24	93,18	0,016666667	10	0,017	173,175	79,995	Кондратово
9771	Жилой дом	ул. Встречная, д. 30	93,84	0,012345679	22	0,012	172,95	79,11	Кондратово
9769	Жилой дом	ул. Встречная, д. 29	93,79	0,022102623	22	0,022	172,949	79,159	Кондратово
9767	Жилой дом	ул. Встречная, д. 28	93,7	0,073302469	14	0,073	172,947	79,247	Кондратово
9765	Жилой дом	ул. Встречная, д. 27	93,65	0,000643002	22	0,001	172,958	79,308	Кондратово
9763	Жилой дом	ул. Встречная, д. 26	93,55	0,019892361	22	0,02	172,992	79,442	Кондратово
9761	Жилой дом	ул. Встречная, д. 25	93,51	0,006944444	22	0,007	172,994	79,484	Кондратово
9759	Жилой дом	ул. Встречная, д. 24	93,41	0,007137346	18	0,007	172,989	79,579	Кондратово
9757	Жилой дом	ул. Встречная, д. 23	93,36	0,022102623	18	0,022	172,986	79,626	Кондратово
9749	Жилой дом	ул. Встречная, д. 22	93,81	0,008841049	18	0,009	173,178	79,368	Кондратово
9747	Жилой дом	ул. Встречная, д. 20	93,49	0,011051312	18	0,011	173,177	79,687	Кондратово
9745	Жилой дом	ул. Встречная, д. 19	93,42	0,016576968	22	0,017	173,177	79,757	Кондратово
9743	Жилой дом	ул. Встречная, д. 17	93,45	0,005525656	18	0,006	173,178	79,728	Кондратово
9741	Жилой дом	ул. Встречная, д. 16	93,17	0,008841049	18	0,009	173,178	80,008	Кондратово
9739	Жилой дом	ул. Встречная, д. 15	93,05	0,002144205	18	0,002	173,178	80,128	Кондратово
9737	Жилой дом	ул. Встречная, д. 14	93	0,012345679	18	0,012	173,177	80,177	Кондратово
9735	Жилой дом	ул. Встречная, д. 13	93	0,027628279	22	0,028	173,175	80,175	Кондратово
9733	Жилой дом	ул. Солнечная, д. 2	93,62	0,007716049	14	0,008	173,136	79,516	Кондратово
9731	Жилой дом	ул. Солнечная, д. 1	93,93	0,011574074	18	0,012	173,134	79,204	Кондратово
9715	Многоквартирный жилой дом	ул. Садовое Кольцо, д. 8	96,8	0,321044471	26	0,321	172,823	76,023	Кондратово

Sys	Название потребителя	Адрес	Геодезическая отметка, м	Расчетный расход воды, л/с	Минимальный напор воды, м	Текущий расход воды, л/с	Полный напор, м	Напор, м	Поселение
9692	Многоквартирный жилой дом	ул. Садовое Кольцо, д. 12	95,86	0,219907407	26	0,22	172,837	76,977	Кондратово
9687	Многоквартирный жилой дом	ул. Садовое Кольцо, д. 14	94,69	0,784419788	30	0,784	172,836	78,146	Кондратово
9682	Многоквартирный жилой дом	ул. Культуры, д. 9	96,21	0,104218619	26	0,104	172,841	76,631	Кондратово
9680	Многоквартирный жилой дом	ул. Культуры, д. 5	96,9	0,518150667	26	0,518	172,8	75,9	Кондратово
9678	Многоквартирный жилой дом	ул. Карла Маркса, д. 2	96,64	0,446379421	26	0,446	172,838	76,198	Кондратово
9676	Многоквартирный жилой дом	ул. Культуры, д. 7	96,6	0,092155228	26	0,092	172,838	76,238	Кондратово
9670	Многоквартирный жилой дом	ул. Камская, д. 1Б	96,27	1,141801871	46	1,142	172,982	76,712	Кондратово
9667	Многоквартирный жилой дом	ул. Камская, д. 2/2	93,97	1,096143094	10	1,096	172,971	79,001	Кондратово
9664	Хозяйственно-бытовое строение	ул. Камская, д. 1В	97,05	0,000385802	14	0	172,978	75,928	Кондратово
9660	Общежитие	ул. Культуры, д. 4	97	0,480672573	26	0,481	172,976	75,976	Кондратово
9645	Торговый центр	ул. Культуры, д. 2	96,75	0,653499734	26	0,653	172,899	76,149	Кондратово
9641	Многоквартирный жилой дом	ул. Культуры, д. 3	97	0,043602616	26	0,044	172,887	75,887	Кондратово
9631	Многоквартирный жилой дом	ул. Садовое Кольцо, д. 2	97,43	0,736572072	26	0,737	172,87	75,44	Кондратово
9629	Многоквартирный жилой дом	ул. Культуры, д. 1	97,24	0,446352894	26	0,446	172,876	75,636	Кондратово
9619	Многоквартирный жилой дом	ул. Садовое Кольцо, д. 1	97,09	0,374090556	26	0,374	172,832	75,742	Кондратово
9617	Многоквартирный жилой дом	ул. Садовое Кольцо, д. 5	96,17	0,327932099	26	0,328	172,832	76,662	Кондратово
9612	Многоквартирный жилой дом	ул. Садовое Кольцо, д. 4	97,55	0,305659541	26	0,306	172,835	75,285	Кондратово
9606	Многоквартирный жилой дом	ул. Садовое Кольцо, д. 7	96,2	0,157556755	18	0,158	172,836	76,636	Кондратово
9600	Детский сад	ул. Садовое Кольцо, д. 10	95,76	0,014852623	14	0,015	172,837	77,077	Кондратово
9567	Многоквартирный жилой дом	ул. Садовое Кольцо, д. 16	93,56	0,362268519	38	0,362	172,844	79,284	Кондратово
9564	Многоквартирный жилой дом	ул. Садовое Кольцо, д. 18	93,81	0,088734568	38	0,089	172,844	79,034	Кондратово
9561	Многоквартирный жилой дом	ул. Садовое Кольцо, д. 20	94,35	0,199459877	34	0,199	172,845	78,495	Кондратово
9560	Многоквартирный жилой дом	ул. Культуры, д. 11	93,77	0,16242284	42	0,162	172,845	79,075	Кондратово
9559	Многоквартирный жилой дом	ул. Культуры, д. 8	95,43	0,194058642	34	0,194	172,845	77,415	Кондратово
9557	Многоквартирный жилой дом	ул. Садовое Кольцо, д. 22	94,09	0,456404321	42	0,456	172,845	78,755	Кондратово
9554	Хозяйственно-бытовое строение	ул. Садовое Кольцо, д. 22А	95,16	0,000385802	14	0	172,846	77,686	Кондратово
9552	Многоквартирный жилой дом	ул. Садовое Кольцо, д. 22	95,55	0,55632716	42	0,556	172,845	77,295	Кондратово
9548	Многоквартирный жилой дом	ул. Культуры, д. 6А	94,52	0,118441358	10	0,118	172,858	78,338	Кондратово
9539	Многоквартирный жилой дом	ул. Культуры, д. 2/1	95,78	0,488170802	26	0,488	172,875	77,095	Кондратово
9537	Торговый центр	ул. Культуры, д. 5/2	96,29	0,011143519	14	0,011	172,877	76,587	Кондратово
9498	Жилой дом	ул. Садовое Кольцо, д. 39/1	94,38	0,005787037	18	0,006	172,844	78,464	Кондратово
9496	Жилой дом	ул. 1-ая Дальняя, д. 1	93,72	0,000385802	10	0	172,92	79,2	Кондратово
9494	Жилой дом	ул. Матросова, д. 15	93,3	0,00308642	14	0,003	173,158	79,858	Кондратово
9488	Жилой дом	ул. Матросова, д. 16Б	93,95	0,003858025	14	0,004	173,143	79,193	Кондратово
9486	Жилой дом	ул. Матросова, д. 17	93,76	0,009259259	14	0,009	173,143	79,383	Кондратово
9484	Жилой дом	ул. Кирова, д. 18С	93,79	0,00308642	14	0,003	173,143	79,353	Кондратово
9481	Жилой дом	ул. 2-ая Дальняя, д. 22	94,42	0,002162037	10	0,002	172,897	78,477	Кондратово
9479	Жилой дом	ул. 2-ая Дальняя, д. 21	94,64	0,001929012	10	0,002	172,875	78,235	Кондратово
9477	Жилой дом	ул. 2-ая Дальняя, д. 20	94,55	0,002700617	18	0,003	172,875	78,325	Кондратово
9462	Спортивное учреждение	ул. Карла Маркса, д. 1В	94,6	0,018518519	18	0,019	172,911	78,311	Кондратово
9460	Многоквартирный жилой дом	ул. Карла Маркса, д. 8	95,77	0,245062998	26	0,245	172,283	76,513	Кондратово
9413	Образовательное учреждение	ул. Карла Маркса, д. 1А	96	0,140817901	18	0,141	172,881	76,881	Кондратово
9409	Детский сад	ул. Карла Маркса, д. 1Г	95,09	0,014852623	14	0,015	172,921	77,831	Кондратово
9379	Многоквартирный жилой дом	ул. Карла Маркса, д. 4	95,04	0,702160494	30	0,702	170,879	75,839	Кондратово
9377	Жилой дом	ул. Садовое Кольцо, д. 37/3	94,26	0,000771605	10	0,001	172,845	78,585	Кондратово
9375	Жилой дом	ул. Садовое Кольцо, д. 35	94	0,016576968	14	0,017	172,836	78,836	Кондратово
9373	Многоквартирный жилой дом	ул. Садовое Кольцо, д. 35А	94,23	0,246587373	30	0,247	172,836	78,606	Кондратово
9371	Жилой дом	ул. Садовое Кольцо, д. 54	94,54	0,004468877	14	0,004	172,841	78,301	Кондратово
9369	Жилой дом	ул. Садовое Кольцо, д. 52	94,9	0,002700617	14	0,003	172,84	77,94	Кондратово
9362	Жилой дом	ул. Садовое Кольцо, д. 50	94,74	0,001511381	10	0,002	172,841	78,101	Кондратово
9360	Жилой дом	ул. Садовое Кольцо, д. 48	94,41	0,001703962	10	0,002	172,841	78,431	Кондратово
9358	Жилой дом	ул. Уральская, д. 29	94	0,006630787	14	0,007	172,821	78,821	Кондратово
9356	Жилой дом	ул. Уральская, д. 25	94	0,004420525	14	0,004	172,823	78,823	Кондратово
9354	Жилой дом	ул. Уральская, д. 23	94	0,016666667	14	0,017	172,819	78,819	Кондратово
9352	Жилой дом	ул. Уральская, д. 21	94	0,000385802	14	0	172,832	78,832	Кондратово
9350	Жилой дом	ул. Уральская, д. 19	94	0,00308642	14	0,003	172,831	78,831	Кондратово
9348	Жилой дом	ул. Уральская, д. 15	93,87	0,016666667	10	0,017	172,83	78,96	Кондратово
9346	Жилой дом	ул. Уральская, д. 13	93,84	0,016666667	10	0,017	172,83	78,99	Кондратово
9344	Жилой дом	ул. Уральская, д. 11	93,94	0,016666667	10	0,017	172,83	78,89	Кондратово
9342	Жилой дом	ул. Уральская, д. 9	94	0,00154321	14	0,002	172,831	78,831	Кондратово
9340	Жилой дом	ул. Уральская, д. 5	94	0,006944444	14	0,007	172,83	78,83	Кондратово
9332	Жилой дом	ул. Уральская, д. 7	94	0,009516458	14	0,01	172,831	78,831	Кондратово
9330	Жилой дом	ул. Уральская, д. 3	94	0,005525656	10	0,006	172,832	78,832	Кондратово
9328	Жилой дом	ул. Уральская, д. 1	93,92	0,003858025	10	0,004	172,832	78,912	Кондратово
9326	Жилой дом	ул. Садовое Кольцо, д. 53	94,51	0,005787037	14	0,006	172,833	78,323	Кондратово
9324	Жилой дом	ул. Садовое Кольцо, д. 51	94,45	0,008841049	14	0,009	172,833	78,383	Кондратово
9322	Жилой дом	ул. Садовое Кольцо, д. 47	94,1	0,005787037	14	0,006	172,834	78,734	Кондратово
9320	Жилой дом	ул. Садовое Кольцо, д. 45	93,98	0,013261574	14	0,013	172,832	78,852	Кондратово
9318	Жилой дом	ул. Садовое Кольцо, д. 44	94,49	0,009946181	14	0,01	172,832	78,342	Кондратово
9316	Жилой дом	ул. Садовое Кольцо, д. 43	94,39	0,009946181	10	0,01	172,834	78,444	Кондратово
9287	Жилой дом	ул. Садовое Кольцо, д. 17	94,99	0,004371574	14	0,004	172,839	77,849	Кондратово
9285	Жилой дом	ул. Садовое Кольцо, д. 19	94,99	0,006000772	14	0,006	172,838	77,848	Кондратово
9283	Жилой дом	ул. Садовое Кольцо, д. 41	94,26	0,010738171	10	0,011	172,838	78,578	Кондратово

Sys	Название потребителя	Адрес	Геодезическая отметка, м	Расчетный расход воды, л/с	Минимальный напор воды, м	Текущий расход воды, л/с	Полный напор, м	Напор, м	Поселение
9278	Жилой дом	ул. Садовое Кольцо, д. 40	94,25	0,013888889	10	0,014	172,836	78,586	Кондратово
9277	Жилой дом	ул. Садовое Кольцо, д. 42	94,06	0,003472222	14	0,003	172,836	78,776	Кондратово
9275	Жилой дом	ул. Садовое Кольцо, д. 39	94,82	0,028545201	10	0,029	172,833	78,013	Кондратово
9273	Жилой дом	ул. Садовое Кольцо, д. 21	94,9	0,004886829	14	0,005	172,838	77,938	Кондратово
9271	Жилой дом	ул. Садовое Кольцо, д. 37	94,71	0,007068866	10	0,007	172,838	78,128	Кондратово
9269	Жилой дом	ул. Садовое Кольцо, д. 38	94,82	0,007840471	10	0,008	172,838	78,018	Кондратово
9266	Жилой дом	пер. Садовый, д. 1	94,86	0,012345679	14	0,012	172,836	77,976	Кондратово
9263	Жилой дом	пер. Садовый, д. 3	94,43	0,011051312	14	0,011	172,836	78,406	Кондратово
9260	Жилой дом	пер. Садовый, д. 5	93,91	0,008841049	14	0,009	172,836	78,926	Кондратово
9248	Многоквартирный жилой дом	ул. Культуры, д. 6	93,9	0,011188272	10	0,011	172,845	78,945	Кондратово
9226	Жилой дом	ул. Уральская, д. 30	93,63	0,016666667	14	0,017	172,822	79,192	Кондратово
9224	Жилой дом	ул. Уральская, д. 30Б	93,21	0,002210262	10	0,002	172,823	79,613	Кондратово
9222	Жилой дом	ул. Уральская, д. 31	94	0,002314815	10	0,002	172,823	78,823	Кондратово
9217	Жилой дом	ул. Кирова, д. 18	94,22	0,00308642	10	0,003	173,143	78,923	Кондратово
9215	Жилой дом	ул. 2-ая Высоковольтная, д. 1А	94,57	0,001157407	10	0,001	173,163	78,593	Кондратово
9213	Жилой дом	ул. 2-ая Высоковольтная, д. 3	95	0,00308642	10	0,003	173,164	78,164	Кондратово
9211	Жилой дом	ул. 1-ая Высоковольтная, д. 1/1	95,09	0,001212527	10	0,001	173,164	78,074	Кондратово
9209	Жилой дом	ул. Луговая, д. 8А	95	0,006044236	14	0,006	173,164	78,164	Кондратово
9207	Жилой дом	ул. 2-ая Высоковольтная, д. 5	95	0,002443403	14	0,002	173,164	78,164	Кондратово
9205	Жилой дом	ул. 1-ая Высоковольтная, д. 5А	94,59	0,002210262	10	0,002	173,168	78,578	Кондратово
9203	Жилой дом	ул. 1-ая Высоковольтная, д. 5	94,88	0,016666667	10	0,017	173,167	78,287	Кондратово
9201	Жилой дом	ул. 1-ая Высоковольтная, д. 4А	94,85	0,006630787	14	0,007	173,168	78,318	Кондратово
9199	Жилой дом	ул. 1-ая Высоковольтная, д. 4	95,13	0,003315394	10	0,003	173,168	78,038	Кондратово
9197	Жилой дом	ул. 1-ая Высоковольтная, д. 3	95,43	0,005015432	10	0,005	173,167	77,737	Кондратово
9195	Жилой дом	ул. 1-ая Высоковольтная, д. 2	95,5	0,008841049	10	0,009	173,166	77,666	Кондратово
9193	Жилой дом	ул. 1-ая Высоковольтная, д. 1	95,36	0,008841049	10	0,009	173,165	77,805	Кондратово
9191	Жилой дом	ул. 1-ая Высоковольтная, д. 1А	95,15	0,003472222	14	0,003	173,166	78,016	Кондратово
9180	Жилой дом	ул. Таежная, д. 16	92,42	0,005754888	14	0,006	173,178	80,758	Кондратово
9178	Жилой дом	ул. Таежная, д. 12А	92	0,001446439	14	0,001	173,179	81,179	Кондратово
9176	Жилой дом	ул. Таежная, д. 14	92,23	0,005401235	14	0,005	173,179	80,949	Кондратово
9174	Жилой дом	ул. Таежная, д. 13	92,23	0,00154321	14	0,002	173,179	80,949	Кондратово
9172	Жилой дом	ул. Таежная, д. 10	92,01	0,000482253	14	0	173,18	81,17	Кондратово
9170	Жилой дом	ул. Таежная, д. 7	92,46	0,016666667	14	0,017	173,179	80,719	Кондратово
9157	Жилой дом	ул. Сосновая, д. 4	93	0,000385802	10	0	173,143	80,143	Кондратово
9155	Жилой дом	ул. Сосновая, д. 3	92,85	0,002700617	10	0,003	173,143	80,293	Кондратово
9153	Жилой дом	ул. Кленовая, д. 8	92,7	0,004179525	14	0,004	173,163	80,463	Кондратово
9151	Жилой дом	ул. Кленовая, д. 7	92,78	0,016666667	14	0,017	173,161	80,381	Кондратово
9146	Жилой дом	ул. Кирова, д. 22А	93,61	0,016666667	10	0,017	173,141	79,531	Кондратово
9144	Жилой дом	ул. Виноградная, д. 20	92,76	0,000220459	10	0	173,164	80,404	Кондратово
9142	Жилой дом	ул. Виноградная, д. 17	92,57	0,001929012	10	0,002	173,158	80,588	Кондратово
9137	Жилой дом	ул. Виноградная, д. 16	92,85	0,000771605	10	0,001	173,164	80,314	Кондратово
9135	Жилой дом	ул. Виноградная, д. 12	92,77	0,016666667	1	0,017	173,162	80,392	Кондратово
9131	Жилой дом	ул. 2-ая Дальняя, д. 3А	94,74	0,002210262	10	0,002	173,078	78,338	Кондратово
9129	Жилой дом	ул. Цветочная, д. 58	92,3	0,00308642	14	0,003	173,279	80,979	Кондратово
9127	Жилой дом	ул. Ягодная, д. 36	92,03	0,001929012	14	0,002	173,272	81,242	Кондратово
9125	Жилой дом	ул. Ягодная, д. 25А	92,24	0,000501543	10	0,001	173,205	80,965	Кондратово
9123	Жилой дом	ул. Цветочная, д. 45	92,61	0,011930941	10	0,012	173,279	80,669	Кондратово
9121	Жилой дом	ул. Цветочная, д. 62	92,87	0,002210262	14	0,002	173,28	80,41	Кондратово
9119	Жилой дом	ул. Цветочная, д. 60	92,86	0,002314815	14	0,002	173,279	80,419	Кондратово
9117	Жилой дом	ул. Цветочная, д. 43	92,3	0,016666667	10	0,017	173,279	80,979	Кондратово
9115	Жилой дом	ул. Цветочная, д. 41	92,01	0,002210262	10	0,002	173,279	81,269	Кондратово
9113	Жилой дом	ул. Цветочная, д. 56	92	0,000964506	10	0,001	173,279	81,279	Кондратово
9111	Жилой дом	ул. Цветочная, д. 54	92,11	0,003150721	14	0,003	173,279	81,169	Кондратово
9109	Жилой дом	ул. Цветочная, д. 39	92,04	0,002314815	14	0,002	173,279	81,239	Кондратово
9107	Жилой дом	ул. Цветочная, д. 37	92,08	0,002210262	10	0,002	173,279	81,199	Кондратово
9105	Жилой дом	ул. Вишневая, д. 66	92,91	0,003858025	14	0,004	173,284	80,374	Кондратово
9103	Жилой дом	ул. Вишневая, д. 59	92,91	0,002210262	14	0,002	173,284	80,374	Кондратово
9102	Жилой дом	ул. Вишневая, д. 55	92,83	0,001157407	14	0,001	173,284	80,454	Кондратово
9073	Жилой дом	ул. Кленовая, д. 5	92,73	0,008101852	10	0,008	173,163	80,433	Кондратово
9069	Жилой дом	ул. Кирова, д. 25	93,93	0,002210262	10	0,002	173,048	79,118	Кондратово
9067	Жилой дом	ул. Виноградная, д. 15	92,86	0,000385802	14	0	173,159	80,299	Кондратово
9063	Жилой дом	ул. Виноградная, д. 7	92,66	0,003315394	14	0,003	173,159	80,499	Кондратово
9061	Жилой дом	ул. Кирова, д. 19Б	93,61	0,000835907	10	0,001	173,104	79,494	Кондратово
9059	Жилой дом	ул. Матросова, д. 19Б	93,46	0,003315394	10	0,003	173,108	79,648	Кондратово
9057	Жилой дом	ул. Кирова, д. 19Д	93,05	0,000771605	14	0,001	173,104	80,054	Кондратово
9055	Жилой дом	ул. Кирова, д. 19Ж	92,56	0,016666667	14	0,017	173,1	80,54	Кондратово
9053	Жилой дом	ул. Кирова, д. 19Е	93	0,024436725	14	0,024	173,104	80,104	Кондратово
9051	Жилой дом	ул. Кирова, д. 19И	92,79	0,016666667	10	0,017	173,14	80,35	Кондратово
9049	Жилой дом	ул. Таежная, д. 9	92,38	0,009946181	14	0,01	173,179	80,799	Кондратово
9047	Жилой дом	ул. Кленовая, д. 13	92,9	0,003315394	14	0,003	173,163	80,263	Кондратово
9045	Жилой дом	ул. Кленовая, д. 3	92,9	0,002314815	14	0,002	173,165	80,265	Кондратово
9043	Жилой дом	ул. Кленовая, д. 2	92,68	0,001929012	14	0,002	173,166	80,486	Кондратово
9033	Жилой дом	ул. Виноградная, д. 9	92,79	0,001253858	14	0,001	173,159	80,369	Кондратово

Sys	Название потребителя	Адрес	Геодезическая отметка, м	Расчетный расход воды, л/с	Минимальный напор воды, м	Текущий расход воды, л/с	Полный напор, м	Напор, м	Поселение
9031	Жилой дом	ул. Виноградная, д. 4	92,37	0,00308642	18	0,003	173,159	80,789	Кондратово
9029	Жилой дом	ул. Виноградная, д. 3	92,38	0,001157407	14	0,001	173,159	80,779	Кондратово
9027	Жилой дом	ул. Кирова, д. 19В	92,85	0,003858025	10	0,004	173,144	80,294	Кондратово
9025	Жилой дом	ул. Виноградная, д. 2	92,05	0,002700617	14	0,003	173,159	81,109	Кондратово
9023	Жилой дом	ул. Виноградная, д. 1	92,16	0,003472222	18	0,003	173,159	80,999	Кондратово
9021	Жилой дом	ул. Сосновая, д. 7	93,21	0,002314815	10	0,002	173,143	79,933	Кондратово
9019	Жилой дом	ул. Кирова, д. 20Б	93,03	0,000771605	18	0,001	173,143	80,113	Кондратово
9017	Жилой дом	ул. Кирова, д. 20А	92,53	0,009946181	14	0,01	173,144	80,614	Кондратово
9010	Жилой дом	ул. Кирова, д. 20	92,83	0,016666667	14	0,017	173,136	80,306	Кондратово
9001	Жилой дом	ул. 1-ая Дальняя, д. 2/1	93,81	0,000385802	10	0	173,093	79,283	Кондратово
8999	Жилой дом	ул. Кирова, д. 22	93,93	0,000771605	10	0,001	173,061	79,131	Кондратово
8997	Жилой дом	ул. Кирова, д. 21	93,81	0,006558642	14	0,007	173,078	79,268	Кондратово
8995	Жилой дом	ул. Кирова, д. 23	94,12	0,000868056	10	0,001	173,049	78,929	Кондратово
8993	Производственное здание	ул. Кирова, д. 24	93,74	0,002778164	14	0,003	173,048	79,308	Кондратово
8991	Жилой дом	ул. 2-ая Дальняя, д. 2	94,23	0,003279321	14	0,003	173,048	78,818	Кондратово
8989	Жилой дом	ул. 2-ая Дальняя, д. 1	94,78	0,001929012	14	0,002	173,061	78,281	Кондратово
8985	Жилой дом	ул. 2-ая Дальняя, д. 3	94,8	0,009946181	14	0,01	173,021	78,221	Кондратово
8983	Жилой дом	ул. 2-ая Дальняя, д. 5	95	0,00308642	10	0,003	173,005	78,005	Кондратово
8981	Жилой дом	ул. 2-ая Дальняя, д. 6	94,62	0,002764919	14	0,003	173,005	78,385	Кондратово
8979	Жилой дом	ул. 2-ая Дальняя, д. 7	95	0,00462963	18	0,005	172,989	77,989	Кондратово
8977	Жилой дом	ул. 2-ая Дальняя, д. 8	95	0,001929012	18	0,002	172,989	77,989	Кондратово
8966	Жилой дом	ул. 2-ая Дальняя, д. 14Б	94,17	0,00154321	18	0,002	172,823	78,653	Кондратово
8962	Жилой дом	ул. Уральская, д. 30А	93,74	0,000385802	14	0	172,823	79,083	Кондратово
8960	Жилой дом	ул. Уральская, д. 32А	93,33	0,00308642	14	0,003	172,823	79,493	Кондратово
8929	Жилой дом	ул. Малая, д. 7	92,98	0,00331147	10	0,003	173,284	80,304	Кондратово
8927	Жилой дом	ул. Камская, д. 31А	93,89	0,001929012	14	0,002	173,728	79,838	Кондратово
8925	Жилой дом	ул. Камская, д. 25А	95,6	0,002247299	14	0,002	174,18	78,58	Кондратово
8923	Жилой дом	ул. Камская, д. 20	93,96	0,002266107	10	0,002	173,771	79,811	Кондратово
8921	Жилой дом	ул. Ветвистая, д. 8	92,66	0,003858025	10	0,004	173,299	80,639	Кондратово
8916	Жилой дом	ул. Ветвистая, д. 17	93,08	0,002210262	10	0,002	173,302	80,222	Кондратово
8915	Жилой дом	ул. Ветвистая, д. 12А	92,98	0,002700617	10	0,003	173,3	80,32	Кондратово
8912	Жилой дом	ул. Ягодная, д. 18	92,58	0,003858025	14	0,004	173,264	80,684	Кондратово
8910	Жилой дом	ул. Ягодная, д. 16	92,39	0,000996655	10	0,001	173,266	80,876	Кондратово
8908	Жилой дом	ул. Ягодная, д. 14	92,37	0,000385802	14	0	173,268	80,898	Кондратово
8906	Жилой дом	ул. Ягодная, д. 12	92,22	0,001929012	14	0,002	173,27	81,05	Кондратово
8904	Жилой дом	ул. Ягодная, д. 7Б	92,4	0,002314815	14	0,002	173,272	80,872	Кондратово
8902	Жилой дом	ул. Ягодная, д. 8	92,05	0,002507716	10	0,003	173,272	81,222	Кондратово
8900	Склад	ул. Ягодная, д. 6	92,22	0,002353395	14	0,002	173,274	81,054	Кондратово
8898	Жилой дом	ул. Ягодная, д. 4	92,38	0,003472222	14	0,003	173,276	80,896	Кондратово
8896	Жилой дом	ул. Ягодная, д. 3А	92,54	0,007571373	10	0,008	173,949	81,409	Кондратово
8894	Жилой дом	ул. Цветочная, д. 20	92	0,000385802	14	0	173,29	81,29	Кондратово
8892	Жилой дом	ул. Цветочная, д. 11	92	0,002210262	14	0,002	173,29	81,29	Кондратово
8890	Жилой дом	ул. Цветочная, д. 9	92	0,002210262	14	0,002	173,29	81,29	Кондратово
8888	Жилой дом	ул. Цветочная, д. 7	92,03	0,016666667	10	0,017	173,286	81,256	Кондратово
8886	Жилой дом	ул. Цветочная, д. 16	92	0,003472222	14	0,003	173,29	81,29	Кондратово
8884	Жилой дом	ул. Цветочная, д. 14	92	0,003536524	10	0,004	173,29	81,29	Кондратово
8882	Жилой дом	ул. Цветочная, д. 10	92,25	0,00308642	14	0,003	173,29	81,04	Кондратово
8880	Жилой дом	ул. Цветочная, д. 1	92,89	0,002210262	14	0,002	173,286	80,396	Кондратово
8878	Жилой дом	ул. Цветочная, д. 4	92,59	0,016666667	14	0,017	173,289	80,699	Кондратово
8876	Жилой дом	ул. Цветочная, д. 2	92,63	0,016666667	10	0,017	173,292	80,662	Кондратово
8874	Жилой дом	ул. Цветочная, д. 2В	92,65	0,002210262	14	0,002	173,293	80,643	Кондратово
8872	Жилой дом	ул. Вишневая, д. 20	92,14	0,001929012	14	0,002	173,305	81,165	Кондратово
8870	Жилой дом	ул. Вишневая, д. 15	92	0,002210262	14	0,002	173,304	81,304	Кондратово
8868	Жилой дом	ул. Вишневая, д. 13	92,16	0,000771605	10	0,001	173,305	81,145	Кондратово
8866	Жилой дом	ул. Вишневая, д. 18	92,48	0,000771605	10	0,001	173,305	80,825	Кондратово
8864	Жилой дом	ул. Вишневая, д. 16	92,39	0,002210262	14	0,002	173,305	80,915	Кондратово
8862	Жилой дом	ул. Вишневая, д. 9	92,03	0,00044978	14	0	173,306	81,276	Кондратово
8860	Жилой дом	ул. Вишневая, д. 7	92,2	0,001736111	14	0,002	173,305	81,105	Кондратово
8858	Жилой дом	ул. Вишневая, д. 8	92,17	0,002210262	14	0,002	173,306	81,136	Кондратово
8855	Жилой дом	ул. Янтарная, д. 17	92,88	0,002210262	14	0,002	173,33	80,45	Кондратово
8853	Жилой дом	ул. Янтарная, д. 15	93,02	0,002700617	14	0,003	173,33	80,31	Кондратово
8851	Жилой дом	ул. Янтарная, д. 16	93,27	0,016666667	14	0,017	173,33	80,06	Кондратово
8849	Жилой дом	ул. Янтарная, д. 13	92,97	0,003632975	14	0,004	173,33	80,36	Кондратово
8847	Жилой дом	ул. Янтарная, д. 12	93,04	0,002314815	10	0,002	173,331	80,291	Кондратово
8845	Жилой дом	ул. Янтарная, д. 7	92,37	0,000385802	14	0	173,331	80,961	Кондратово
8843	Жилой дом	ул. Янтарная, д. 5	92,46	0,002314815	14	0,002	173,331	80,871	Кондратово
8841	Жилой дом	ул. Янтарная, д. 8	92,64	0,000417951	14	0	173,331	80,691	Кондратово
8839	Жилой дом	ул. Янтарная, д. 4	92,24	0,003858025	14	0,004	173,331	81,091	Кондратово
8837	Жилой дом	ул. Янтарная, д. 1Б	92,84	0,002210262	10	0,002	173,331	80,491	Кондратово
8835	Жилой дом	ул. Радужная, д. 13	93,58	0,016666667	14	0,017	173,36	79,78	Кондратово
8833	Жилой дом	ул. Радужная, д. 14	93,55	0,001286007	14	0,001	173,361	79,811	Кондратово
8831	Жилой дом	ул. Радужная, д. 12	93,35	0,002210262	14	0,002	173,366	80,016	Кондратово
8773	Жилой дом	ул. Кирова, д. 2В	95,17	0,008841049	10	0,009	173,189	78,019	Кондратово

Sys	Название потребителя	Адрес	Геодезическая отметка, м	Расчетный расход воды, л/с	Минимальный напор воды, м	Текущий расход воды, л/с	Полный напор, м	Напор, м	Поселение
8768	Жилой дом	ул. Ветвистая, д. 26А	93,01	0,001936728	14	0,002	173,314	80,304	Кондратово
8763	Жилой дом	ул. Ветвистая, д. 24	93,85	0,016666667	10	0,017	173,297	79,447	Кондратово
8761	Жилой дом	ул. Ветвистая, д. 15	92,97	0,003472222	14	0,003	173,301	80,331	Кондратово
8754	Жилой дом	ул. Камская, д. 22	93,72	0,006140691	10	0,006	173,728	80,008	Кондратово
8752	Жилой дом	ул. Камская, д. 22А	93,66	0,00154321	14	0,002	173,728	80,068	Кондратово
8750	Жилой дом	ул. Камская, д. 29А	93,8	0,001157407	10	0,001	173,772	79,972	Кондратово
8748	Жилой дом	ул. Камская, д. 16	93,28	0,001157407	18	0,001	173,825	80,545	Кондратово
8746	Жилой дом	СНТ Рябинушка, д. 11	93,31	0,003315394	10	0,003	173,844	80,534	Кондратово
8744	Жилой дом	ул. Камская, д. 27В	93,25	0,003315394	14	0,003	173,844	80,594	Кондратово
8742	Жилой дом	ул. Камская, д. 27Б	92,98	0,003858025	14	0,004	173,875	80,895	Кондратово
8740	Жилой дом	ул. Камская, д. 27	93,09	0,003472222	10	0,003	173,908	80,818	Кондратово
8738	Жилой дом	ул. Камская, д. 14Б	93	0,004211354	14	0,004	173,908	80,908	Кондратово
8736	Жилой дом	ул. Камская, д. 27А	93,29	0,003858025	14	0,004	173,927	80,637	Кондратово
8727	Жилой дом	СНТ Рябинушка, д. 20	93,32	0,00308642	10	0,003	173,301	79,981	Кондратово
8717	Жилой дом	ул. Радужная, д. 11	93,85	0,006944444	14	0,007	173,36	79,51	Кондратово
8715	Жилой дом	ул. Радужная, д. 7	93,14	0,00331147	10	0,003	173,361	80,221	Кондратово
8714	Жилой дом	ул. Радужная, д. 5	92,77	0,006630787	10	0,007	173,361	80,591	Кондратово
8712	Жилой дом	ул. Вишневая, д. 2А	92,77	0,005401235	10	0,005	173,321	80,551	Кондратово
8704	Жилой дом	ул. Янтарная, д. 1А	92,68	0,002210262	10	0,002	173,332	80,652	Кондратово
8702	Жилой дом	ул. Янтарная, д. 2	92,43	0,004420525	14	0,004	173,331	80,901	Кондратово
8700	Жилой дом	ул. Янтарная, д. 1	92,27	0,016666667	10	0,017	173,329	81,059	Кондратово
8698	Жилой дом	ул. Янтарная, д. 18	93,18	0,003858025	14	0,004	173,33	80,15	Кондратово
8695	Религиозное учреждение	ул. Матросова, д. 1А	94,85	0,016666667	10	0,017	173,197	78,347	Кондратово
8690		ул. Матросова, д. 3Б	95,03	0,004243827	14	0,004	173,197	78,167	Кондратово
8689	Жилой дом	ул. Кирова, д. 2Б	95,05	0,002700617	14	0,003	173,191	78,141	Кондратово
8687	Жилой дом	ул. Матросова, д. 7А	94,45	0,001929012	10	0,002	173,197	78,747	Кондратово
8686	Жилой дом	ул. Ветвистая, д. 1	92,22	0,003315394	10	0,003	173,953	81,733	Кондратово
8684	Жилой дом	ул. Матросова, д. 2	94,17	0,005529838	10	0,006	173,196	79,026	Кондратово
8682	Жилой дом	ул. Матросова, д. 2А	93,6	0,003858025	14	0,004	173,195	79,595	Кондратово
8678	Жилой дом	ул. Матросова, д. 1	93,93	0,002314815	10	0,002	174,058	80,128	Кондратово
8676	Жилой дом	ул. Матросова, д. 3	93,94	0,009677211	10	0,01	173,198	79,258	Кондратово
8674	Жилой дом	ул. Матросова, д. 4	93,61	0,005015432	14	0,005	173,197	79,587	Кондратово
8672	Жилой дом	ул. Матросова, д. 9	93,02	0,001157407	14	0,001	173,197	80,177	Кондратово
8670	Жилой дом	ул. Матросова, д. 8	93,65	0,004050926	10	0,004	173,197	79,547	Кондратово
8668	Жилой дом	ул. Матросова, д. 10	93	0,001028808	10	0,001	173,197	80,197	Кондратово
8666	Жилой дом	ул. Матросова, д. 11	92,91	0,000385802	10	0	173,19	80,28	Кондратово
8664	Жилой дом	ул. Матросова, д. 12	93,24	0,004243827	14	0,004	173,181	79,941	Кондратово
8662	Жилой дом	ул. Матросова, д. 13	93,46	0,002314815	14	0,002	173,179	79,719	Кондратово
8653	Жилой дом	ул. Матросова, д. 14	93,21	0,004243827	14	0,004	173,174	79,964	Кондратово
8649	Жилой дом	ул. Матросова, д. 14А	93,19	0,006944444	14	0,007	173,173	79,983	Кондратово
8647	Жилой дом	ул. Матросова, д. 15А	93,59	0,005819186	10	0,006	173,155	79,565	Кондратово
8644	Жилой дом	ул. Кирова, д. 14	93,73	0,009946181	14	0,01	173,167	79,437	Кондратово
8642	Жилой дом	ул. Кирова, д. 12	93,99	0,001157407	10	0,001	173,196	79,206	Кондратово
8640	Жилой дом	ул. 19-го Паргсьезда, д. 10	94,67	0,000771605	18	0,001	173,198	78,528	Кондратово
8638	Жилой дом	ул. Кирова, д. 10	94,48	0,001929012	14	0,002	173,22	78,74	Кондратово
8636	Жилой дом	ул. Кирова, д. 11	94,55	0,001157407	10	0,001	173,22	78,67	Кондратово
8634	Жилой дом	ул. Кирова, д. 8	94,93	0,016666667	10	0,017	173,246	78,316	Кондратово
8632	Жилой дом	ул. Кирова, д. 9	95,09	0,001929012	10	0,002	173,249	78,159	Кондратово
8630	Жилой дом	ул. Кирова, д. 6	95,49	0,001929012	14	0,002	173,279	77,789	Кондратово
8628	Жилой дом	ул. Кирова, д. 7	95,53	0,016666667	10	0,017	173,278	77,748	Кондратово
8626	Жилой дом	ул. Кирова, д. 4	95,76	0,005979938	10	0,006	173,319	77,559	Кондратово
8624	Жилой дом	ул. Кирова, д. 2А	95,7	0,001832562	14	0,002	173,334	77,634	Кондратово
8622	Жилой дом	ул. Кирова, д. 2	95,82	0,000771605	10	0,001	173,521	77,701	Кондратово
8620	Жилой дом	ул. Кирова, д. 2Г	96,22	0,006630787	14	0,007	173,628	77,408	Кондратово
8618	Жилой дом	ул. Камская, д. 23	96,2	0,013261574	10	0,013	173,626	77,426	Кондратово
8614	Магазин	ул. Камская, д. 21/1	96,49	0,00154321	10	0,002	173,633	77,143	Кондратово
8607	Жилой дом	ул. Кирова, д. 3А	95,88	0,00308642	10	0,003	173,52	77,64	Кондратово
8605	Жилой дом	ул. Кирова, д. 1	96,02	0,000675154	10	0,001	173,521	77,501	Кондратово
8600	Жилой дом	ул. Кирова, д. 5	95,85	0,00084375	10	0,001	173,32	77,47	Кондратово
8598	Жилой дом	ул. Кирова, д. 3	96	0,00308642	10	0,003	173,334	77,334	Кондратово
8596	Жилой дом	ул. Карла Маркса, д. 11	95,47	0,0055637	10	0,006	173,276	77,806	Кондратово
8594	Жилой дом	ул. Карла Маркса, д. 20	95,57	0,014660494	10	0,015	173,276	77,706	Кондратово
8592	Магазин	ул. Камская, д. 21А	96,68	0,005787037	10	0,006	173,632	76,952	Кондратово
8590	Многоквартирный жилой дом	ул. Камская, д. 21	97	0,196377886	18	0,196	173,446	76,446	Кондратово
8533	Жилой дом	ул. Радужная, д. 3	92,9	0,002797068	14	0,003	173,361	80,461	Кондратово
8526	Жилой дом	ул. Камская, д. 38	93,71	0,003315394	10	0,003	173,479	79,769	Кондратово
8524	Жилой дом	ул. Камская, д. 36	93,23	0,001929012	10	0,002	173,48	80,25	Кондратово
8522	Жилой дом	ул. Камская, д. 34	93,03	0,002121914	10	0,002	173,48	80,45	Кондратово
8520	Жилой дом	ул. Камская, д. 32	93	0,003858025	10	0,004	173,479	80,479	Кондратово
8518	Жилой дом	ул. Камская, д. 30	93	0,016666667	10	0,017	173,508	80,508	Кондратово
8516	Жилой дом	ул. Камская, д. 35А	93	0,00084375	10	0,001	173,511	80,511	Кондратово
8514	Жилой дом	ул. Камская, д. 35	93	0,000385802	14	0	173,557	80,557	Кондратово
8512	Жилой дом	ул. Камская, д. 30А	93	0,002700617	14	0,003	173,556	80,556	Кондратово

Sys	Название потребителя	Адрес	Геодезическая отметка, м	Расчетный расход воды, л/с	Минимальный напор воды, м	Текущий расход воды, л/с	Полный напор, м	Напор, м	Поселение
8510	Жилой дом	ул. Камская, д. 31	93,2	0,003315394	18	0,003	173,604	80,404	Кондратово
8508	Жилой дом	ул. Камская, д. 28	93,06	0,001157407	10	0,001	173,605	80,545	Кондратово
8506	Жилой дом	ул. Камская, д. 26	93,26	0,001157407	14	0,001	173,605	80,345	Кондратово
8504	Жилой дом	ул. Камская, д. 24	93,68	0,002314815	14	0,002	173,667	79,987	Кондратово
8495	Жилой дом	ул. Радужная, д. 8	93,29	0,000912249	10	0,001	173,372	80,082	Кондратово
8493	Жилой дом	ул. Радужная, д. 7	92,98	0,001157407	14	0,001	173,374	80,394	Кондратово
8491	Жилой дом	ул. Радужная, д. 4	92,43	0,00462963	14	0,005	173,377	80,947	Кондратово
8489	Жилой дом	ул. Радужная, д. 2А	92,05	0,00295782	14	0,003	173,38	81,33	Кондратово
8486	Жилой дом	ул. Радужная, д. 1А	92,59	0,016666667	14	0,017	173,344	80,754	Кондратово
8458	Жилой дом	ул. Вишневая, д. 35	93	0,008	10	0,008	173,287	80,287	Кондратово
8452	Жилой дом	ул. Янтарная, д. 29	92,37	0,008	10	0,008	173,324	80,954	Кондратово
8447	Жилой дом	ул. Янтарная, д. 42	93	0,008	10	0,008	173,321	80,321	Кондратово
8413	Жилой дом	ул. Ягодная, д. 32	92,37	0,002210262	14	0,002	173,269	80,899	Кондратово
8411	Жилой дом	ул. Ягодная, д. 30	92,66	0,001864711	10	0,002	173,268	80,608	Кондратово
8409	Жилой дом	ул. Ягодная, д. 28	92,75	0,002210262	14	0,002	173,267	80,517	Кондратово
8407	Жилой дом	ул. Ягодная, д. 26	92,96	0,001929012	14	0,002	173,266	80,306	Кондратово
8405	Жилой дом	ул. Ягодная, д. 24	93	0,000771605	10	0,001	173,265	80,265	Кондратово
8403	Жилой дом	ул. Ягодная, д. 15Б	93,13	0,002314815	14	0,002	173,25	80,12	Кондратово
8401	Жилой дом	ул. Ягодная, д. 20	92,74	0,00462963	14	0,005	173,263	80,523	Кондратово
8399	Жилой дом	ул. Цветочная, д. 48	92,94	0,001929012	14	0,002	173,279	80,339	Кондратово
8397	Жилой дом	ул. Цветочная, д. 35	92,45	0,016666667	14	0,017	173,278	80,828	Кондратово
8395	Жилой дом	ул. Цветочная, д. 33	92,51	0,002210262	10	0,002	173,279	80,769	Кондратово
8393	Жилой дом	ул. Цветочная, д. 44	92,85	0,004243827	10	0,004	173,279	80,429	Кондратово
8391	Жилой дом	ул. Цветочная, д. 42	92,82	0,001929012	14	0,002	173,279	80,459	Кондратово
8389	Жилой дом	ул. Цветочная, д. 17	92,06	0,003472222	14	0,003	173,289	81,229	Кондратово
8386	Жилой дом	ул. Вишневая, д. 53	92,71	0,000771605	14	0,001	173,284	80,574	Кондратово
8384	Жилой дом	ул. Вишневая, д. 60	92,9	0,00154321	10	0,002	173,284	80,384	Кондратово
8382	Жилой дом	ул. Вишневая, д. 58	92,58	0,002210262	14	0,002	173,284	80,704	Кондратово
8380	Жилой дом	ул. Вишневая, д. 47	92,88	0,002210262	10	0,002	173,284	80,404	Кондратово
8378	Жилой дом	ул. Вишневая, д. 54	92,93	0,003472222	14	0,003	173,284	80,354	Кондратово
8376	Жилой дом	ул. Вишневая, д. 45	93,47	0,002210262	14	0,002	173,284	79,814	Кондратово
8374	Жилой дом	ул. Вишневая, д. 52	93,52	0,005787037	14	0,006	173,284	79,764	Кондратово
8372	Жилой дом	ул. Вишневая, д. 43	93,49	0,001890432	14	0,002	173,284	79,794	Кондратово
8370	Жилой дом	ул. Вишневая, д. 48	93,56	0,003472222	14	0,003	173,285	79,725	Кондратово
8368	Жилой дом	ул. Вишневая, д. 39	93,2	0,000771605	14	0,001	173,285	80,085	Кондратово
8366	Жилой дом	ул. Вишневая, д. 46	93,25	0,003000258	14	0,003	173,285	80,035	Кондратово
8364	Жилой дом	ул. Вишневая, д. 44	93,19	0,000771605	10	0,001	173,287	80,097	Кондратово
8362	Жилой дом	ул. Вишневая, д. 33	93	0,016666667	10	0,017	173,288	80,288	Кондратово
8360	Жилой дом	ул. Вишневая, д. 31	93	0,002314815	10	0,002	173,29	80,29	Кондратово
8358	Жилой дом	ул. Вишневая, д. 38	93	0,002314815	10	0,002	173,29	80,29	Кондратово
8356	Жилой дом	ул. Вишневая, д. 34	92,72	0,003600822	14	0,004	173,293	80,573	Кондратово
8354	Жилой дом	ул. Вишневая, д. 25	92,83	0,000497137	14	0	173,295	80,465	Кондратово
8352	Жилой дом	ул. Вишневая, д. 21	92,5	0,000964988	14	0,001	173,298	80,798	Кондратово
8350	Жилой дом	ул. Вишневая, д. 19	92,14	0,001929012	14	0,002	173,3	81,16	Кондратово
8348	Жилой дом	ул. Вишневая, д. 26	92,17	0,004243827	14	0,004	173,299	81,129	Кондратово
8346	Жилой дом	ул. Вишневая, д. 17	92	0,002210262	14	0,002	173,301	81,301	Кондратово
8344	Жилой дом	ул. Вишневая, д. 24	92,05	0,016666667	14	0,017	173,3	81,25	Кондратово
8342	Жилой дом	ул. Янтарная, д. 70	93	0,000417631	14	0	173,287	80,287	Кондратово
8340	Жилой дом	ул. Янтарная, д. 67	93	0,001832562	14	0,002	173,287	80,287	Кондратово
8338	Жилой дом	ул. Янтарная, д. 65	93	0,001157407	18	0,001	173,287	80,287	Кондратово
8336	Жилой дом	ул. Янтарная, д. 63	93	0,002700617	14	0,003	173,286	80,286	Кондратово
8334	Жилой дом	ул. Янтарная, д. 61	93	0,00154321	14	0,002	173,287	80,287	Кондратово
8332	Жилой дом	ул. Янтарная, д. 62	93,09	0,00452032	14	0,005	173,286	80,196	Кондратово
8330	Жилой дом	ул. Янтарная, д. 57	93,19	0,016666667	14	0,017	173,285	80,095	Кондратово
8328	Жилой дом	ул. Янтарная, д. 55	93,23	0,001157407	14	0,001	173,287	80,057	Кондратово
8326	Жилой дом	ул. Янтарная, д. 53	93,12	0,002210262	14	0,002	173,286	80,166	Кондратово
8324	Жилой дом	ул. Янтарная, д. 54	93,28	0,004012346	10	0,004	173,286	80,006	Кондратово
8322	Жилой дом	ул. Янтарная, д. 51	93,24	0,002273341	14	0,002	173,287	80,047	Кондратово
8320	Жилой дом	ул. Янтарная, д. 52	93,07	0,000771605	14	0,001	173,287	80,217	Кондратово
8319	Жилой дом	ул. Янтарная, д. 49	93,34	0,002210262	10	0,002	173,32	79,98	Кондратово
8317	Жилой дом	ул. Янтарная, д. 47	93,16	0,001929012	14	0,002	173,32	80,16	Кондратово
8315	Жилой дом	ул. Янтарная, д. 48	93,05	0,005511462	14	0,006	173,32	80,27	Кондратово
8313	Жилой дом	ул. Янтарная, д. 45	93,09	0,002210262	14	0,002	173,32	80,23	Кондратово
8311	Жилой дом	ул. Янтарная, д. 46	93	0,00450103	14	0,005	173,32	80,32	Кондратово
8309	Жилой дом	ул. Янтарная, д. 43	93	0,004078484	14	0,004	173,32	80,32	Кондратово
8307	Жилой дом	ул. Янтарная, д. 41	93	0,015673611	14	0,016	173,319	80,319	Кондратово
8305	Жилой дом	ул. Янтарная, д. 44	93	0,002210262	10	0,002	173,321	80,321	Кондратово
8303	Жилой дом	ул. Янтарная, д. 35	93	0,002507716	14	0,003	173,323	80,323	Кондратово
8301	Жилой дом	ул. Янтарная, д. 38	93	0,004243827	10	0,004	173,322	80,322	Кондратово
8299	Жилой дом	ул. Янтарная, д. 31	92,6	0,016666667	14	0,017	173,321	80,721	Кондратово
8297	Жилой дом	ул. Янтарная, д. 36	93	0,00308642	14	0,003	173,323	80,323	Кондратово
8295	Жилой дом	ул. Янтарная, д. 32	92,37	0,00154321	10	0,002	173,326	80,956	Кондратово
8293	Жилой дом	ул. Янтарная, д. 27	92,07	0,000771605	10	0,001	173,326	81,256	Кондратово

Sys	Название потребителя	Адрес	Геодезическая отметка, м	Расчетный расход воды, л/с	Минимальный напор воды, м	Текущий расход воды, л/с	Полный напор, м	Напор, м	Поселение
8291	Жилой дом	ул. Янтарная, д. 30	92,24	0,001929012	14	0,002	173,326	81,086	Кондратово
8289	Жилой дом	ул. Янтарная, д. 25	92,32	0,003472222	14	0,003	173,327	81,007	Кондратово
8287	Жилой дом	ул. Янтарная, д. 28	92,04	0,003472222	14	0,003	173,327	81,287	Кондратово
8285	Жилой дом	ул. Янтарная, д. 26	92,2	0,000643005	14	0,001	173,329	81,129	Кондратово
8283	Жилой дом	ул. Янтарная, д. 24	92,5	0,000996655	10	0,001	173,33	80,83	Кондратово
8281	Жилой дом	ул. Янтарная, д. 21	92,59	0,001157407	14	0,001	173,33	80,74	Кондратово
8279	Жилой дом	ул. Янтарная, д. 19	92,69	0,003183839	14	0,003	173,33	80,64	Кондратово
8277	Жилой дом	ул. Янтарная, д. 22	92,89	0,003279321	10	0,003	173,33	80,44	Кондратово
8276	Жилой дом	ул. Янтарная, д. 20	93,03	0,003858025	10	0,004	173,33	80,3	Кондратово
8274	Жилой дом	ул. Радужная, д. 66	92,59	0,016666667	14	0,017	173,29	80,7	Кондратово
8272	Жилой дом	ул. Радужная, д. 59	93,47	0,002210262	10	0,002	173,29	79,82	Кондратово
8270	Жилой дом	ул. Радужная, д. 56	93,87	0,00154321	14	0,002	173,291	79,421	Кондратово
8268	Жилой дом	ул. Радужная, д. 49	93,28	0,000771605	14	0,001	173,29	80,01	Кондратово
8266	Жилой дом	ул. Радужная, д. 48	93,41	0,016666667	14	0,017	173,289	79,879	Кондратово
8265	Жилой дом	ул. Радужная, д. 35	92,7	0,002210262	10	0,002	173,361	80,661	Кондратово
8264	Жилой дом	ул. Радужная, д. 33	92,86	0,000385802	14	0	173,361	80,501	Кондратово
8262	Жилой дом	ул. Радужная, д. 23	92,39	0,002210262	14	0,002	173,361	80,971	Кондратово
8260	Жилой дом	ул. Радужная, д. 25	92,03	0,003858025	14	0,004	173,361	81,331	Кондратово
8258	Жилой дом	ул. Радужная, д. 19	92,75	0,002210262	14	0,002	173,361	80,611	Кондратово
8256	Жилой дом	ул. Радужная, д. 17	93,05	0,007169174	14	0,007	173,36	80,31	Кондратово
8254	Жилой дом	ул. Радужная, д. 70	93,38	0,002154063	14	0,002	173,297	79,917	Кондратово
8252	Жилой дом	ул. Радужная, д. 68	93,13	0,001929012	14	0,002	173,299	80,169	Кондратово
8250	Жилой дом	ул. Радужная, д. 54	93,45	0,002314815	14	0,002	173,309	79,859	Кондратово
8248	Жилой дом	ул. Радужная, д. 52	93,56	0,016666667	10	0,017	173,31	79,75	Кондратово
8246	Жилой дом	ул. Радужная, д. 42	93,27	0,002210262	14	0,002	173,324	80,054	Кондратово
8244	Жилой дом	ул. Радужная, д. 20	92,77	0,002210262	14	0,002	173,355	80,585	Кондратово
8131	Жилой дом	ул. Радужная, д. 15	93,3	0,016666667	14	0,017	173,36	80,06	Кондратово
10669	Жилой дом	ул. Никольская, д. 4	93,52	0,008841049	18	0,009	173,083	79,563	Кондратово
10671	Жилой дом	ул. Никольская, д. 6	94,48	0,022102623	14	0,022	173,08	78,6	Кондратово
10673	Жилой дом	ул. Никольская, д. 8	94,4	0,008101852	14	0,008	173,083	78,683	Кондратово
10678	Жилой дом	ул. Никольская, д. 3	93,8	0,019892361	14	0,02	173,08	79,28	Кондратово
10680	Жилой дом	ул. Никольская, д. 5	94,12	0,009259259	14	0,009	173,081	78,961	Кондратово
10682	Жилой дом	ул. Никольская, д. 7	94	0,011574074	14	0,012	173,081	79,081	Кондратово
10684	Жилой дом	ул. Никольская, д. 9	94	0,003729421	14	0,004	173,083	79,083	Кондратово
10686	Жилой дом	ул. Никольская, д. 10	93,68	0,005525656	14	0,006	173,084	79,404	Кондратово
10688	Жилой дом	ул. Никольская, д. 11	93,12	0,010030864	14	0,01	173,082	79,962	Кондратово
10690	Жилой дом	ул. Спортивная, д. 1	93,57	0,011051312	10	0,011	173,082	79,512	Кондратово
10692	Жилой дом	ул. Спортивная, д. 2	93,8	0,007716049	14	0,008	173,085	79,285	Кондратово
10694	Жилой дом	ул. Спортивная, д. 4	94	0,003858025	14	0,004	173,085	79,085	Кондратово
10699	Жилой дом	ул. Спортивная, д. 3	93,84	0,009259259	14	0,009	173,086	79,246	Кондратово
10701	Жилой дом	ул. Спортивная, д. 6	94	0,000771605	18	0,001	173,086	79,086	Кондратово
10703	Жилой дом	ул. Спортивная, д. 5	93,92	0,015432099	18	0,015	173,085	79,165	Кондратово
10705	Жилой дом	ул. Спортивная, д. 8	94	0,010030864	14	0,01	173,085	79,085	Кондратово
10707	Жилой дом	ул. Спортивная, д. 9	94	0,013888889	14	0,014	173,084	79,084	Кондратово
10709	Жилой дом	ул. Спортивная, д. 7	93,83	0,006944444	14	0,007	173,084	79,254	Кондратово
10711	Жилой дом	ул. Спортивная, д. 10	93,91	0,009259259	10	0,009	173,074	79,164	Кондратово
10712	Жилой дом	ул. Светлая, д. 2А	92,84	0,055941358	18	0,056	173,066	80,226	Кондратово
10714	Жилой дом	ул. Светлая, д. 2	93,41	0,027628279	14	0,028	173,086	79,676	Кондратово
10716	Жилой дом	ул. Светлая, д. 1	93,02	0,011051312	18	0,011	173,087	80,067	Кондратово
10718	Жилой дом	ул. Светлая, д. 3	93,04	0,023148148	14	0,023	173,083	80,043	Кондратово
10720	Жилой дом	ул. Светлая, д. 4	93,44	0,008841049	14	0,009	173,089	79,649	Кондратово
10723	Жилой дом	ул. Светлая, д. 6	93,29	0,008101852	14	0,008	173,089	79,799	Кондратово
10725	Жилой дом	ул. Светлая, д. 8	93,1	0,016666667	18	0,017	173,089	79,989	Кондратово
10730	Жилой дом	ул. Спортивная, д. 11	93,82	0,015432099	10	0,015	173,072	79,252	Кондратово
10733	Жилой дом	ул. Вербная, д. 1	93,03	0,003315394	14	0,003	173,083	80,053	Кондратово
10735	Жилой дом	ул. Вербная, д. 3	93	0,00154321	14	0,002	173,082	80,082	Кондратово
10738	Жилой дом	ул. Вербная, д. 2	93,01	0,005015432	14	0,005	173,083	80,073	Кондратово
28860	Жилой дом	ул. Шоссейная, д. 22	94,35	0,002507716	14	0,003	174,214	79,864	Кондратово
28859	Жилой дом	ул. Шоссейная, д. 21	93,92	0,003858025	14	0,004	174,214	80,294	Кондратово
28858	Жилой дом	СНТ Труженик, д. 49	93,29	0,003315394	10	0,003	174,214	80,924	Кондратово
28857	Жилой дом	ул. Шоссейная, д. 18А	92,32	0,001414931	18	0,001	174,215	81,895	Кондратово
28902	Административное здание	ул. Шоссейная, д. 35	93,86	0,003568191	10	0,004	174,213	80,353	Кондратово
28856	Жилой дом	ул. Шоссейная, д. 18	92,8	0,00154321	14	0,002	174,215	81,415	Кондратово
28855	Жилой дом	ул. Кирпичная, д. 6А	95,55	0,00154321	10	0,002	174,782	79,232	Кондратово
28854	Жилой дом	ул. Кирпичная, д. 8	95,15	0,001929012	10	0,002	174,781	79,631	Кондратово
25919	Жилой дом	ул. Шоссейная, д. 12А	92,52	0,00131816	10	0,001	174,212	81,692	Кондратово
25921	Жилой дом	ул. Шоссейная, д. 13Б	92,44	0,002025463	10	0,002	174,213	81,773	Кондратово
25923	Жилой дом	ул. Шоссейная, д. 14	93,59	0,004243827	10	0,004	174,214	80,624	Кондратово
25931	Многоквартирный жилой дом	ул. Камская, д. 12	96,34	0,104394807	14	0,104	173,875	77,535	Кондратово
25932	Многоквартирный жилой дом	ул. Камская, д. 10	96,32	0,016050077	14	0,016	173,875	77,555	Кондратово
25998	Административное здание	ул. Водопроводная, д. 4	93,46	0,005555556	18	0,006	173,399	79,939	Кондратово
26000	Жилой дом	ул. Набережная, д. 11	92,56	0,013695992	14	0,014	173,193	80,633	Кондратово
26002	Жилой дом	ул. Набережная, д. 34	93	0,005444275	14	0,005	173,203	80,203	Кондратово

Sys	Название потребителя	Адрес	Геодезическая отметка, м	Расчетный расход воды, л/с	Минимальный напор воды, м	Текущий расход воды, л/с	Полный напор, м	Напор, м	Поселение
26004	Жилой дом	ул. Набережная, д. 32	93	0,005525656	14	0,006	173,205	80,205	Кондратово
26008	Жилой дом	ул. Набережная, д. 36	93	0,017682099	18	0,018	173,2	80,2	Кондратово
26014	Жилой дом	ул. Набережная, д. 22	93,92	0,000771605	14	0,001	173,219	79,299	Кондратово
26016	Жилой дом	ул. Набережная, д. 24	93,75	0,00462963	14	0,005	173,219	79,469	Кондратово
26018	Жилой дом	ул. Набережная, д. 23	94	0,002314815	14	0,002	173,219	79,219	Кондратово
26020	Жилой дом	ул. Набережная, д. 25	93,86	0,011051312	14	0,011	173,218	79,358	Кондратово
26022	Жилой дом	ул. Набережная, д. 10	92,37	0,026523148	18	0,027	173,187	80,817	Кондратово
26024	Жилой дом	ул. Набережная, д. 12	92,35	0,009645062	14	0,01	173,193	80,843	Кондратово
26026	Жилой дом	ул. Набережная, д. 13	92,52	0,009837963	18	0,01	173,2	80,68	Кондратово
26028	Жилой дом	ул. Набережная, д. 14	92,78	0,002957816	18	0,003	173,203	80,423	Кондратово
26030	Жилой дом	ул. Набережная, д. 15	92,94	0,007716049	18	0,008	173,208	80,268	Кондратово
26032	Жилой дом	ул. Набережная, д. 16	92,73	0,005401235	14	0,005	173,218	80,488	Кондратово
26034	Жилой дом	ул. Набережная, д. 17	93,24	0,005401235	14	0,005	173,218	79,978	Кондратово
26036	Жилой дом	ул. Набережная, д. 18	93,51	0,010416667	14	0,01	173,216	79,706	Кондратово
26038	Жилой дом	ул. Набережная, д. 19	93,77	0,001221705	18	0,001	173,219	79,449	Кондратово
26050	Жилой дом	ул. Кирпичная, д. 1Б	96,06	0,000771605	14	0,001	174,782	78,722	Кондратово
26052	Жилой дом	ул. Кирпичная, д. 1	96,22	0,008841049	14	0,009	174,781	78,561	Кондратово
26054	Жилой дом	ул. Кирпичная, д. 2	95,98	0,006880143	14	0,007	174,781	78,801	Кондратово
26056	Жилой дом	ул. Набережная, д. 33	93	0,022102623	14	0,022	173,217	80,217	Кондратово
26068	Многokвартирный жилой дом	ул. Артемьевская, д. 3	94,54	0,301541528	42	0,302	170,651	76,111	Кондратово
26093	Многokвартирный жилой дом	ул. Артемьевская, д. 4	94,95	0,621621435	10	0,622	170,675	75,725	Кондратово
26094	Многokвартирный жилой дом	ул. Н.М.Яблокова, д. 1	94,74	0,162134475	10	0,162	170,701	75,961	Кондратово
26096	Многokвартирный жилой дом	ул. Г.Н. Нифантова, д. 5	94,73	0,965654282	10	0,966	170,631	75,901	Кондратово
26112	Многokвартирный жилой дом	ул. Г.Н. Нифантова, д. 3/2	94,06	0,008	10	0,008	170,676	76,616	Кондратово
26114	Многokвартирный жилой дом	ул. Г.Н. Нифантова, д. 3/1	95,13	0,733333333	42	0,733	170,652	75,522	Кондратово
26116	Многokвартирный жилой дом	ул. Н.М.Яблокова, д. 3	94,23	0,008	10	0,008	170,69	76,46	Кондратово
26119	Многokвартирный жилой дом	ул. Красавинская, д. 10	95,19	0,562173079	10	0,562	170,627	75,437	Кондратово
26124	Многokвартирный жилой дом	ул. Артемьевская, д. 6	95	0,961111111	10	0,961	170,651	75,651	Кондратово
26153	Жилой дом	ул. Кирпичная, д. 15/2	96,47	0,002700617	14	0,003	174,212	77,742	Кондратово
26155	Жилой дом	ул. Шоссейная, д. 43	96	0,003315394	14	0,003	174,213	78,213	Кондратово
26157	Жилой дом	ул. Кирпичная, д. 14А	96,34	0,00308642	14	0,003	174,213	77,873	Кондратово
26159	Жилой дом	ул. Кирпичная, д. 14Б	96,54	0,007716049	14	0,008	174,212	77,672	Кондратово
26161	Жилой дом	ул. Кирпичная, д. 14В	96,54	0,006655093	14	0,007	174,212	77,672	Кондратово
26163	Жилой дом	ул. Кирпичная, д. 15/3	95,75	0,016576968	18	0,017	174,206	78,456	Кондратово
26165	Жилой дом	ул. Кирпичная, д. 15/21	95,78	0,013261574	14	0,013	174,207	78,427	Кондратово
26167	Жилой дом	ул. Кирпичная, д. 15/20	95,41	0,005626285	14	0,006	174,208	78,798	Кондратово
26169	Жилой дом	ул. Кирпичная, д. 15/4	95,16	0,011051312	18	0,011	174,207	79,047	Кондратово
26171	Жилой дом	ул. Кирпичная, д. 15/5	95,08	0,011051312	18	0,011	174,207	79,127	Кондратово
26180	Жилой дом	ул. Кирпичная, д. 15/11	94,18	0,007330247	18	0,007	174,211	80,031	Кондратово
26182	Жилой дом	ул. Кирпичная, д. 15/10	94,33	0,004243827	22	0,004	174,211	79,881	Кондратово
26184	Жилой дом	ул. Кирпичная, д. 15/14	93,9	0,016666667	14	0,017	174,209	80,309	Кондратово
26186	Жилой дом	ул. Кирпичная, д. 15/15	94,06	0,016666667	14	0,017	174,209	80,149	Кондратово
26188	Жилой дом	ул. Кирпичная, д. 15/9	94,49	0,00462963	18	0,005	174,21	79,72	Кондратово
26190	Жилой дом	ул. Кирпичная, д. 15/8	94,63	0,009946181	18	0,01	174,209	79,579	Кондратово
26192	Жилой дом	ул. Кирпичная, д. 15/16	94,24	0,003315394	14	0,003	174,21	79,97	Кондратово
26194	Жилой дом	ул. Кирпичная, д. 15/17	94,34	0,00308642	14	0,003	174,21	79,87	Кондратово
26196	Жилой дом	ул. Кирпичная, д. 15/7	94,81	0,013261574	18	0,013	174,208	79,398	Кондратово
26198	Жилой дом	ул. Кирпичная, д. 15/6	94,95	0,000771605	18	0,001	174,209	79,259	Кондратово
26200	Жилой дом	ул. Кирпичная, д. 15/18	94,64	0,008391204	18	0,008	174,208	79,568	Кондратово
26202	Жилой дом	ул. Кирпичная, д. 15/19	94,89	0,001929012	14	0,002	174,209	79,319	Кондратово
28852	Жилой дом	ул. Шоссейная, д. 16	93,42	0,00154321	10	0,002	174,248	80,828	Кондратово
28849	Жилой дом	ул. Шоссейная, д. 15А	93,98	0,00154321	14	0,002	174,215	80,235	Кондратово
28848	ТЭЦ	ул. Шоссейная, д. 23	98,81	0,008487654	22	0,008	174,276	75,466	Кондратово
28800	Многokвартирный жилой дом	ул. Строителей, д. 3/1	95,57	0,637847168	10	0,638	170,598	75,028	Кондратово
28798	Многokвартирный жилой дом	ул. Строителей, д. 1	95,07	1,144422816	42	1,144	170,621	75,551	Кондратово
28795	Многokвартирный жилой дом	ул. Строителей, д. 5	95,77	0,896754429	42	0,897	170,624	74,854	Кондратово
28793	Многokвартирный жилой дом	ул. Строителей, д. 7	96	0,701914236	10	0,702	170,619	74,619	Кондратово
28791	Многokвартирный жилой дом	ул. Красавинская, д. 3	95,75	0,614513561	38	0,615	170,629	74,879	Кондратово
28789	Многokвартирный жилой дом	ул. Красавинская, д. 1	95,1	0,923659205	34	0,924	170,627	75,527	Кондратово
28787	Многokвартирный жилой дом	ул. Артемьевская, д. 1	95	0,978466883	42	0,978	170,651	75,651	Кондратово
28786	Магазин	ул. Красавинская, д. 4А	95,6	0,005555556	14	0,006	170,632	75,032	Кондратово
28784	Многokвартирный жилой дом	ул. Красавинская, д. 6	94,68	0,928019514	10	0,928	170,638	75,958	Кондратово
28782	Многokвартирный жилой дом	ул. Красавинская, д. 4	95,12	0,597750687	10	0,598	170,63	75,51	Кондратово
28780	Многokвартирный жилой дом	ул. Красавинская, д. 2	96,59	0,964945633	10	0,965	170,645	74,055	Кондратово
28778	Многokвартирный жилой дом	ул. Школьная, д. 16	94	0,490708179	10	0,491	170,618	76,618	Кондратово
28776	Многokвартирный жилой дом	ул. Школьная, д. 16А	94	0,44974875	10	0,45	170,624	76,624	Кондратово
28774	Многokвартирный жилой дом	ул. Школьная, д. 16Б	94,79	0,432557091	10	0,433	170,625	75,835	Кондратово
28772	Многokвартирный жилой дом	ул. Школьная, д. 16В	95,14	0,491339807	10	0,491	170,624	75,484	Кондратово
28719	Административное здание	ул. Водопроводная, д. 8	93,81	0,226080247	10	0,226	174,274	80,464	Кондратово
28713	Жилой дом	ул. Шоссейная, д. 12Б	92,87	0,016666667	10	0,017	174,211	81,341	Кондратово
28711	Жилой дом	ул. Шоссейная, д. 4Б	93,33	0,003472222	14	0,003	174,203	80,873	Кондратово
28709	Жилой дом	ул. Шоссейная, д. 3В	92,77	0,003315394	10	0,003	174,202	81,432	Кондратово
28703	Многokвартирный жилой дом	ул. Красавинская, д. 8	95,21	0,772979877	10	0,773	170,623	75,413	Кондратово

Sys	Название потребителя	Адрес	Геодезическая отметка, м	Расчетный расход воды, л/с	Минимальный напор воды, м	Текущий расход воды, л/с	Полный напор, м	Напор, м	Поселение
28664	Жилой дом	ул. Шоссейная, д. 8	93,2	0,003858025	10	0,004	174,208	81,008	Кондратово
28661	Магазин	ул. Строителей, д. 3	95,53	0,016666667	14	0,017	170,629	75,099	Кондратово
28646	Жилой дом	ул. Кирпичная, д. 9	94,9	0,000385802	14	0	174,782	79,882	Кондратово
28644	Жилой дом	ул. Кирпичная, д. 4А	93,86	0,003315394	14	0,003	174,781	80,921	Кондратово
28642	Жилой дом	ул. Кирпичная, д. 4	94,71	0,013261574	14	0,013	174,781	80,071	Кондратово
28640	Жилой дом	ул. Кирпичная, д. 3А	95,38	0,000385802	10	0	174,782	79,402	Кондратово
28638	Жилой дом	ул. Кирпичная, д. 3	94,92	0,001157407	10	0,001	174,782	79,862	Кондратово
28635	Жилой дом	ул. Шоссейная, д. 15Б	92,75	0,000771605	14	0,001	174,248	81,498	Кондратово
28633	Жилой дом	ул. Шоссейная, д. 15	93,63	0,000771605	14	0,001	174,215	80,585	Кондратово
28628	Жилой дом	ул. Шоссейная, д. 4А	93,19	0,002314815	14	0,002	174,203	81,013	Кондратово
28627	Жилой дом	ул. Шоссейная, д. 3Б	93,07	0,000771605	10	0,001	174,202	81,132	Кондратово
28625	Жилой дом	ул. Шоссейная, д. 3А	93,19	0,003343623	14	0,003	174,201	81,011	Кондратово
28622	Жилой дом	ул. Шоссейная, д. 4	93,41	0,002700617	10	0,003	174,202	80,792	Кондратово
28620	Жилой дом	ул. Шоссейная, д. 3	93,59	0,003858025	10	0,004	174,201	80,611	Кондратово
28618	Жилой дом	ул. Шоссейная, д. 2	93,95	0,000771605	10	0,001	174,201	80,251	Кондратово
28616	Жилой дом	ул. Шоссейная, д. 2В	93,38	0,002210262	10	0,002	174,2	80,82	Кондратово
28614	Жилой дом	ул. Шоссейная, д. 1В	93,09	0,016666667	10	0,017	174,194	81,104	Кондратово
28612	Жилой дом	ул. Шоссейная, д. 2Б	93,72	0,003472222	14	0,003	174,198	80,478	Кондратово
28610	Жилой дом	ул. Шоссейная, д. 2А	94,32	0,004243827	14	0,004	174,197	79,877	Кондратово
28606	Жилой дом	ул. Шоссейная, д. 1	93,96	0,005401235	10	0,005	174,198	80,238	Кондратово
28604	Производственное здание	ул. Шоссейная, д. 1Д	94,42	0,00308642	14	0,003	174,197	79,777	Кондратово
28583	Детский сад	ул. Школьная, д. 5	95,01	0,074652778	18	0,075	170,844	75,834	Кондратово
28580	Многоквартирный жилой дом	ул. Строителей, д. 9	95,53	1,88780407	10	1,888	170,604	75,074	Кондратово
28578	Жилой дом	ул. Шоссейная, д. 13А	92,9	0,0042763	14	0,004	174,213	81,313	Кондратово
28576	Жилой дом	ул. Шоссейная, д. 14А	94,03	0,001929012	14	0,002	174,213	80,183	Кондратово
28574	Жилой дом	ул. Шоссейная, д. 13	93,46	0,001350309	10	0,001	174,213	80,753	Кондратово
28572	Жилой дом	ул. Шоссейная, д. 11Б	92,82	0,016666667	10	0,017	174,209	81,389	Кондратово
26204	Жилой дом	ул. Кирпичная, д. 5Д	94,06	0,006912296	18	0,007	174,212	80,152	Кондратово
26206	Жилой дом	ул. Кирпичная, д. 10А	95	0,002210262	10	0,002	174,212	79,212	Кондратово
26208	Жилой дом	ул. Кирпичная, д. 16	95,42	0,001643839	14	0,002	174,212	78,792	Кондратово
26210	Жилой дом	ул. Кирпичная, д. 5В	95,41	0,002210262	18	0,002	174,212	78,802	Кондратово
26212	Жилой дом	ул. Кирпичная, д. 7А	95,96	0,002210262	10	0,002	174,213	78,253	Кондратово
26218	Жилой дом	ул. Шоссейная, д. 46	95,23	0,002210262	10	0,002	174,212	78,982	Кондратово
26220	Жилой дом	ул. Шоссейная, д. 46А	95,27	0,007957176	10	0,008	174,211	78,941	Кондратово
26222	Жилой дом	ул. Шоссейная, д. 47А	94,97	0,006462191	10	0,006	174,211	79,241	Кондратово
26224	Жилой дом	ул. Шоссейная, д. 47	95,2	0,002210262	14	0,002	174,212	79,012	Кондратово
28570	Жилой дом	ул. Шоссейная, д. 11	92,9	0,001157407	10	0,001	174,21	81,31	Кондратово
28568	Жилой дом	ул. Шоссейная, д. 10	93,17	0,000385802	10	0	174,209	81,039	Кондратово
28566	Жилой дом	ул. Шоссейная, д. 9	93,17	0,005401235	18	0,005	174,208	81,038	Кондратово
28564	Жилой дом	ул. Шоссейная, д. 8А	92,54	0,000385802	10	0	174,208	81,668	Кондратово
28562	Жилой дом	ул. Шоссейная, д. 7А	93,01	0,000771605	10	0,001	174,208	81,198	Кондратово
28560	Жилой дом	ул. Шоссейная, д. 7	94,03	0,00154321	10	0,002	174,206	80,176	Кондратово
28544	Многоквартирный жилой дом	пр-кт Дягилева, д. 4	92,12	1,288888889	42	1,289	173,643	81,523	Кондратово
2174	Перспективная зона застройки д. Кондратово	Кондратово	94,3	5,5536	70	5,554	173,309	79,009	Кондратово
2169	Перспективная зона застройки д. Кондратово	Кондратово	94	5,5536	70	5,554	173,276	79,276	Кондратово
2164	Перспективная зона застройки д. Кондратово	Кондратово	94	5,5536	70	5,554	173,223	79,223	Кондратово
2157	Перспективная зона застройки д. Кондратово	Кондратово	94,48	5,5536	70	5,554	173,238	78,758	Кондратово
2155	Перспективная зона застройки д. Кондратово	Кондратово	94,46	5,5536	70	5,554	173,263	78,803	Кондратово
28861	Жилой дом	ул. Шоссейная, д. 22А	93,51	0,004420525	10	0,004	174,214	80,704	Кондратово
28862	Жилой дом	ул. Шоссейная, д. 22Б	94,02	0,000385802	10	0	174,215	80,195	Кондратово
28863	Жилой дом	ул. Шоссейная, д. 22/1	94,6	0,00154321	10	0,002	174,214	79,614	Кондратово
28864	Жилой дом	ул. Шоссейная, д. 23	94,27	0,016666667	14	0,017	174,213	79,943	Кондратово
28865	Жилой дом	ул. Шоссейная, д. 25	93,94	0,001157407	14	0,001	174,214	80,274	Кондратово
28869	Многоквартирный жилой дом	ул. Артемьевская, д. 2	95,49	1,879990031	10	1,88	170,667	75,177	Кондратово
28897	Административное здание	ул. Водопроводная, д. 8А	93,93	0,21257716	14	0,213	174,258	80,328	Кондратово
28898	Хозяйственно-бытовое строение	ул. Водопроводная, д. 13А	94,65	0,055941358	14	0,056	174,261	79,611	Кондратово
9838	Жилой дом	ул. Садовое Кольцо, д. 11/1	94,69	0,005525656	18	0,006	172,836	78,146	Кондратово
6465	Жилой дом	Центральная, 21	141,49	0,008	10	0,008	174,71	33,22	Косотуриха
6463	Жилой дом	Центральная, 21А	142,29	0,008	10	0,008	174,701	32,411	Косотуриха
6461	Жилой дом	Центральная, 22А	138,93	0,02	10	0,02	174,675	35,745	Косотуриха
6457	Жилой дом	Центральная, 23	141,7	0,008	10	0,008	174,716	33,016	Косотуриха
6452	Жилой дом	Центральная, 25	140,87	0,008	10	0,008	174,718	33,848	Косотуриха
6448	Жилой дом	Деревенская, 6	145,49	0,008	10	0,008	174,749	29,259	Косотуриха
6446	Жилой дом	Центральная, 25А	143,08	0,02	10	0,02	174,73	31,65	Косотуриха
6441	Жилой дом	Центральная, 27	140,91	0,02	10	0,02	174,714	33,804	Косотуриха
6437	Жилой дом	Кирова, 13	148,51	0,008	10	0,008	174,798	26,288	Косотуриха
6435	Магазин	Новосёлов, 2	157,34	0,02	10	0,02	174,776	17,436	Косотуриха
6432	Жилой дом	Новосёлов, 4	152,11	0,008	10	0,008	174,799	22,689	Косотуриха

Sys	Название потребителя	Адрес	Геодезическая отметка, м	Расчетный расход воды, л/с	Минимальный напор воды, м	Текущий расход воды, л/с	Полный напор, м	Напор, м	Поселение
6430	Жилой дом	Новосёлов, 6	153,09	0,008	10	0,008	174,799	21,709	Косотуриха
6428	Жилой дом	Новосёлов, 8	153,55	0,008	10	0,008	174,798	21,248	Косотуриха
6426	Жилой дом	Новосёлов, 10	153,3	0,008	10	0,008	174,798	21,498	Косотуриха
6424	Жилой дом	Новосёлов, 12	152,92	0,008	10	0,008	174,798	21,878	Косотуриха
6422	Жилой дом	Новосёлов, 14	153,37	0,008	10	0,008	174,798	21,428	Косотуриха
6420	Жилой дом	Новосёлов, 16	153,82	0,008	10	0,008	174,798	20,978	Косотуриха
6418	Жилой дом	Новосёлов, 18	153,8	0,008	10	0,008	174,798	20,998	Косотуриха
6396	Жилой дом	Центральная, 10	143,71	0,008	10	0,008	174,699	30,989	Косотуриха
8015	Жилой дом	Новосёлов, 2	150,54	0,008	10	0,008	174,799	24,259	Косотуриха
8008	Жилой дом	Центральная, 1	146,15	0,008	10	0,008	174,698	28,548	Косотуриха
6469	Магазин	Центральная, 20	140,36	0,008	10	0,008	174,707	34,347	Косотуриха
6530	Жилой дом	Кирова, 5	146,3	0,008	10	0,008	174,791	28,491	Косотуриха
6528	Жилой дом	Центральная, 33	141,36	0,008	10	0,008	174,735	33,375	Косотуриха
6524	Жилой дом	Центральная, 43	142,93	0,008	10	0,008	174,747	31,817	Косотуриха
6520	Жилой дом	Центральная, 45	143,87	0,008	10	0,008	174,75	30,88	Косотуриха
6513	Жилой дом	Кирова, 7	147,59	0,008	10	0,008	174,799	27,209	Косотуриха
6512	Жилой дом	Кирова, 9	147,11	0,008	10	0,008	174,798	27,688	Косотуриха
6509	Жилой дом	Кирова, 11	148,34	0,008	10	0,008	174,798	26,458	Косотуриха
6507	Жилой дом	Кирова, 12	148,54	0,008	10	0,008	174,798	26,258	Косотуриха
6500	Жилой дом	Деревенская, 1	141,91	0,008	10	0,008	174,724	32,814	Косотуриха
6498	Жилой дом	Деревенская, 3	143,43	0,008	10	0,008	174,728	31,298	Косотуриха
6496	Жилой дом	Деревенская, 5	146,06	0,008	10	0,008	174,738	28,678	Косотуриха
6487	Жилой дом	Центральная, 7	144,83	0,008	10	0,008	174,699	29,869	Косотуриха
6485	Жилой дом	Центральная, 9	143,94	0,008	10	0,008	174,699	30,759	Косотуриха
6483	Жилой дом	Центральная, 11	143,31	0,008	10	0,008	174,702	31,392	Косотуриха
6481	Жилой дом	Центральная, 12	142,38	0,008	10	0,008	174,699	32,319	Косотуриха
6477	Жилой дом	Центральная, 17	141,66	0,02	10	0,02	174,7	33,04	Косотуриха
6475	Жилой дом	Центральная, 13А	142,58	0,008	10	0,008	174,702	32,122	Косотуриха
6473	Жилой дом	Центральная, 16	141,89	0,008	10	0,008	174,701	32,811	Косотуриха
18290	Административное здание	Советская, 133Б	147,34	0,0280632	10	0,028	208,104	60,764	Кояново
21523	Многokвартирный жилой дом	ул. Зеленинская, д. 6	102,38	0,083333333	14	0,083	160,204	57,824	Красный Восход
21519	Многokвартирный жилой дом	ул. Зеленинская, д. 5	101,93	0,111111111	14	0,111	160,084	58,154	Красный Восход
21515	Жилой дом	ул. Полевая, д. 13	101	0,013888889	10	0,014	160,521	59,521	Красный Восход
21511	Жилой дом	ул. Полевая, д. 11	101	0,013888889	10	0,014	160,521	59,521	Красный Восход
21507	Жилой дом	ул. Полевая, д. 9	101	0,013888889	10	0,014	160,522	59,522	Красный Восход
21498	Магазин	ул. Зеленинская, д. 10	101,41	0,006944444	10	0,007	160,664	59,254	Красный Восход
21493	Многokвартирный жилой дом	ул. Зеленинская, д. 8	102,04	0,111111111	14	0,111	160,475	58,435	Красный Восход
21489	Многokвартирный жилой дом	ул. Полевая, д. 1	102,79	0,111111111	10	0,111	160,815	58,025	Красный Восход
21487	Многokвартирный жилой дом	ул. Полевая, д. 3	102,52	0,006944444	14	0,007	160,92	58,4	Красный Восход
21483	Жилой дом	ул. Степная, д. 31	101,89	0,006944444	10	0,007	160,902	59,012	Красный Восход
21481	Многokвартирный жилой дом	ул. Полевая, д. 1А	100,61	0,229166667	18	0,229	160,896	60,286	Красный Восход
21477	Многokвартирный жилой дом	ул. Полевая, д. 2	101,4	0,006944444	14	0,007	160,916	59,516	Красный Восход
21471	Жилой дом	ул. Новосельская, д. 2А	102,28	0,006944444	14	0,007	161,231	58,951	Красный Восход
21118	Жилой дом	ул. Набережная, д. 38	92,32	0,006944444	10	0,007	161,883	69,563	Красный Восход
21467	Жилой дом	ул. Новосельская, д. 2	101,52	0,006944444	10	0,007	161,473	59,953	Красный Восход
21463	Жилой дом	ул. Новосельская, д. 1	101,7	0,006944444	10	0,007	161,817	60,117	Красный Восход
21459	Жилой дом	ул. Новосельская, д. 1А	101,46	0,006944444	10	0,007	162,167	60,707	Красный Восход
21453	Жилой дом	ул. Новосельская, д. 7	100	0,006944444	10	0,007	162,995	62,995	Красный Восход
21451	Жилой дом	ул. Новосельская, д. 9	100	0,006944444	10	0,007	162,995	62,995	Красный Восход
21447	Жилой дом	ул. Новосельская, д. 11	100,48	0,006944444	10	0,007	163,314	62,834	Красный Восход
21442	Жилой дом	ул. Полевая, д. 6	101	0,013888889	10	0,014	160,517	59,517	Красный Восход
21438	Жилой дом	ул. Полевая, д. 4	101	0,013888889	10	0,014	160,518	59,518	Красный Восход
21436	Образовательное учреждение	ул. Садовая, д. 12	101,52	0,006944444	14	0,007	160,046	58,526	Красный Восход
20980	Жилой дом	ул. Лебединая, д. 51	89,55	0,006944444	10	0,007	161,853	72,303	Красный Восход
20975	Жилой дом	ул. Центральна, д. 2А	90,28	0,006944444	18	0,007	161,852	71,572	Красный Восход
20973	Жилой дом	ул. Береговая, д. 2	90,02	0,006944444	18	0,007	161,85	71,83	Красный Восход
20969	Жилой дом	ул. Береговая, д. 3	89,75	0,006944444	14	0,007	161,853	72,103	Красный Восход
20965	Жилой дом	ул. Береговая, д. 4	90	0,006944444	18	0,007	161,844	71,844	Красный Восход
20963	Жилой дом	ул. 1-я Сосновая, д. 2	89,8	0,006944444	14	0,007	161,85	72,05	Красный Восход
21430	Жилой дом	ул. Степная, д. 7	100,06	0,013888889	10	0,014	161,88	61,82	Красный Восход
21426	Жилой дом	ул. Уральская, д. 11	99,48	0,013888889	10	0,014	161,87	62,39	Красный Восход
21424	Жилой дом	ул. Степная, д. 1	99,68	0,013888889	10	0,014	161,882	62,202	Красный Восход
21418	Жилой дом	ул. Степная, д. 3	100,43	0,013888889	10	0,014	161,881	61,451	Красный Восход
21412	Жилой дом	ул. Степная, д. 5	100,44	0,013888889	10	0,014	161,882	61,442	Красный Восход
21410	Жилой дом	ул. Уральская, д. 9Б	99,54	0,013888889	10	0,014	161,873	62,333	Красный Восход
20987	Жилой дом	ул. Березовая, д. 1	92,47	0,006944444	14	0,007	161,852	69,382	Красный Восход
20991	Жилой дом	ул. Березовая, д. 5	91,79	0,006944444	14	0,007	161,848	70,058	Красный Восход
20992	Жилой дом	ул. Березовая, д. 7	91,62	0,006944444	14	0,007	161,852	70,232	Красный Восход
20995	Жилой дом	ул. 1-я Сосновая, д. 5	91,34	0,006944444	14	0,007	161,848	70,508	Красный Восход
20996	Жилой дом	ул. 1-я Сосновая, д. 12	92,7	0,006944444	18	0,007	161,847	69,147	Красный Восход
20997	Жилой дом	ул. 1-я Сосновая, д. 10	92,52	0,006944444	14	0,007	161,839	69,319	Красный Восход
21000	Жилой дом	ул. 1-я Сосновая, д. 8	91,71	0,006944444	14	0,007	161,85	70,14	Красный Восход
21001	Жилой дом	ул. 1-я Сосновая, д. 3	90,7	0,006944444	14	0,007	161,84	71,14	Красный Восход

Sys	Название потребителя	Адрес	Геодезическая отметка, м	Расчетный расход воды, л/с	Минимальный напор воды, м	Текущий расход воды, л/с	Полный напор, м	Напор, м	Поселение
21013	Жилой дом	ул. Центральна, д. 13	92,83	0,006944444	14	0,007	161,852	69,022	Красный Восход
21025	Жилой дом	ул. Центральна, д. 10	91,87	0,006944444	14	0,007	161,85	69,98	Красный Восход
21029	Жилой дом	ул. Центральна, д. 11	92	0,006944444	14	0,007	161,849	69,849	Красный Восход
21033	Жилой дом	ул. Центральна, д. 8	91,72	0,006944444	14	0,007	161,852	70,132	Красный Восход
21035	Жилой дом	ул. Центральна, д. 6	90,86	0,006944444	14	0,007	161,851	70,991	Красный Восход
21039	Жилой дом	ул. Центральна, д. 9	91,02	0,006944444	14	0,007	161,85	70,83	Красный Восход
21041	Жилой дом	ул. Центральна, д. 7	90,98	0,006944444	14	0,007	161,85	70,87	Красный Восход
21045	Жилой дом	ул. Центральна, д. 4	90,33	0,006944444	18	0,007	161,851	71,521	Красный Восход
21047	Жилой дом	ул. Центральна, д. 2	90,13	0,006944444	14	0,007	161,85	71,72	Красный Восход
21050	Жилой дом	мкр-н Луговой	91,05	0,006944444	10	0,007	161,838	70,788	Красный Восход
21052	Жилой дом	ул. Садовая, д. 15Б	94,61	0,006944444	14	0,007	161,882	67,272	Красный Восход
21053	Жилой дом	пер. Путиловский, д. 7	93,34	0,006944444	10	0,007	161,885	68,545	Красный Восход
21057	Жилой дом	пер. Лучистый, д. 5	93,93	0,006944444	10	0,007	161,89	67,96	Красный Восход
21062	Жилой дом	пер. Лучистый, д. 9	93,23	0,006944444	10	0,007	161,888	68,658	Красный Восход
21066	Жилой дом	пер. Лучистый, д. 4	93,6	0,006944444	10	0,007	161,882	68,282	Красный Восход
21068	Жилой дом	пер. Лучистый, д. 7	93,73	0,006944444	10	0,007	161,882	68,152	Красный Восход
21071	Жилой дом	ул. Березовая Роща, д. 20А	95,03	0,006944444	10	0,007	162,125	67,095	Красный Восход
21072	Жилой дом	ул. Набережная, д. 3	94,36	0,006944444	10	0,007	162,117	67,757	Красный Восход
21077	Жилой дом	ул. Березовая Роща, д. 8	96,72	0,006944444	14	0,007	162,132	65,412	Красный Восход
1993	Перспективная застройка п. Красный Восход	Красный Восход	105,64	0,121528	18	0,122	163,988	58,348	Красный Восход
1998	Перспективная застройка п. Красный Восход	Красный Восход	105,7	0,121528	18	0,122	163,99	58,29	Красный Восход
2002	Перспективная застройка п. Красный Восход	Красный Восход	105,8	0,121528	18	0,122	164,001	58,201	Красный Восход
2005	Перспективная застройка п. Красный Восход	Красный Восход	106,2	0,121528	18	0,122	164,036	57,836	Красный Восход
2009	Перспективная застройка п. Красный Восход	Красный Восход	106,23	0,121528	18	0,122	164,106	57,876	Красный Восход
2036	Перспективная застройка п. Красный Восход	Красный Восход	102,03	0,1519	10	0,152	163,612	61,582	Красный Восход
2038	Перспективная застройка п. Красный Восход	Красный Восход	100,28	0,1519	10	0,152	163,619	63,339	Красный Восход
2040	Перспективная застройка п. Красный Восход	Красный Восход	100,66	0,1519	10	0,152	163,62	62,96	Красный Восход
2042	Перспективная застройка п. Красный Восход	Красный Восход	100,59	0,1519	10	0,152	163,622	63,032	Красный Восход
21203	Жилой дом	ул. Уральская, д. 6	100	0,013888889	10	0,014	161,885	61,885	Красный Восход
21199	Жилой дом	ул. Уральская, д. 5Б	99,69	0,013888889	10	0,014	161,882	62,192	Красный Восход
21197	Жилой дом	ул. Уральская, д. 6А	99,96	0,006944444	10	0,007	161,886	61,926	Красный Восход
21187	Жилой дом	ул. Садовая, д. 26	97,89	0,006944444	10	0,007	161,891	64,001	Красный Восход
21185	Жилой дом	ул. Полевая, д. 19А	100,46	0,006944444	10	0,007	161,914	61,454	Красный Восход
21183	Жилой дом	ул. Полевая, д. 19Б	100,35	0,006944444	10	0,007	161,915	61,565	Красный Восход
21179	Жилой дом	ул. Молодежная, д. 6	100,51	0,013888889	10	0,014	161,913	61,403	Красный Восход
21177	Жилой дом	ул. Молодежная, д. 5	100,8	0,013888889	10	0,014	161,915	61,115	Красный Восход
21173	Жилой дом	ул. Молодежная, д. 4	100,56	0,013888889	10	0,014	161,914	61,354	Красный Восход
21169	Жилой дом	ул. Молодежная, д. 3	100,97	0,013888889	10	0,014	161,914	60,944	Красный Восход
21165	Жилой дом	ул. Молодежная, д. 1	100,7	0,013888889	10	0,014	161,915	61,215	Красный Восход
21161	Жилой дом	ул. Молодежная, д. 2	100,69	0,013888889	10	0,014	161,914	61,224	Красный Восход
21157	Жилой дом	ул. Садовая, д. 20	100,72	0,013888889	10	0,014	161,91	61,19	Красный Восход
21153	Жилой дом	ул. Полевая, д. 12	100,46	0,013888889	10	0,014	160,518	60,058	Красный Восход
21149	Жилой дом	ул. Полевая, д. 10	100,95	0,013888889	10	0,014	160,518	59,568	Красный Восход
21145	Жилой дом	ул. Полевая, д. 8	101	0,013888889	10	0,014	160,518	59,518	Красный Восход
21138	Жилой дом	ул. Набережная, д. 54	91,63	0,006944444	14	0,007	161,871	70,241	Красный Восход
21136	Жилой дом	ул. Набережная, д. 56	92	0,006944444	14	0,007	161,877	69,877	Красный Восход
21128	Жилой дом	ул. Набережная, д. 43А	91,93	0,006944444	10	0,007	161,88	69,95	Красный Восход
21124	Жилой дом	ул. Набережная, д. 40	92,21	0,013888889	10	0,014	161,88	69,67	Красный Восход
21122	Жилой дом	ул. Набережная, д. 35	92,62	0,006944444	10	0,007	161,882	69,262	Красный Восход
21315	Жилой дом	ул. Новосельская, д. 39	104	0,013888889	10	0,014	164,316	60,316	Красный Восход
21409	Жилой дом	ул. Степная, д. 13	100,13	0,006944444	10	0,007	161,879	61,749	Красный Восход
21405	Жилой дом	ул. Березовая Роща, д. 18	95,97	0,006944444	10	0,007	162,132	66,162	Красный Восход
21401	Жилой дом	ул. Березовая Роща, д. 6	96,55	0,006944444	10	0,007	162,131	65,581	Красный Восход
21081	Жилой дом	ул. Уральская, д. 1	93,71	0,013888889	10	0,014	161,962	68,252	Красный Восход
21083	Жилой дом	ул. Уральская, д. 2	94,11	0,013888889	10	0,014	161,964	67,854	Красный Восход
21085	Жилой дом	ул. Уральская, д. 4	94,03	0,013888889	10	0,014	161,959	67,929	Красный Восход
21399	Жилой дом	ул. Березовая Роща, д. 3	96,95	0,006944444	10	0,007	162,133	65,183	Красный Восход
21391	Административное здание	ул. Пермская, д. 1	98,78	0,006944444	10	0,007	162,191	63,411	Красный Восход
21389	Медицинское учреждение	ул. Пермская, д. 1	99,48	0,006944444	10	0,007	162,193	62,713	Красный Восход
21380	Хозяйственно-бытовое строение	ул. Луговская, д. 8	98,51	0,006944444	10	0,007	164,27	65,76	Красный Восход
21376	Административное здание	ул. Луговская, д. 3	98,94	0,006944444	10	0,007	164,268	65,328	Красный Восход
21372	Хозяйственно-бытовое строение	ул. Луговская, д. 6	98,57	0,006944444	10	0,007	164,27	65,7	Красный Восход
21366	Хозяйственно-бытовое строение	ул. Луговская, д. 1	99,41	0,006944444	10	0,007	164,269	64,859	Красный Восход
21362	Жилой дом	ул. Новосельская, д. 19	101,07	0,006944444	10	0,007	164,27	63,2	Красный Восход

Sys	Название потребителя	Адрес	Геодезическая отметка, м	Расчетный расход воды, л/с	Минимальный напор воды, м	Текущий расход воды, л/с	Полный напор, м	Напор, м	Поселение
21360	Жилой дом	ул. Новосельская, д. 21	101,31	0,006944444	10	0,007	164,27	62,96	Красный Восход
21356	Жилой дом	ул. Новосельская, д. 17	100,92	0,006944444	10	0,007	164,264	63,344	Красный Восход
21352	Жилой дом	ул. Лесная, д. 3	103,94	0,013888889	10	0,014	164,316	60,376	Красный Восход
20959	Жилой дом	ул. 1-я Сосновая, д. 4	89,79	0,006944444	14	0,007	161,853	72,063	Красный Восход
20957	Жилой дом	ул. 1-я Сосновая, д. 6	91,11	0,006944444	14	0,007	161,845	70,735	Красный Восход
20953	Жилой дом	ул. 1-я Сосновая, д. 1	90,02	0,006944444	14	0,007	161,849	71,829	Красный Восход
20944	Жилой дом	ул. Лебедина, д. 37	92,45	0,006944444	10	0,007	161,848	69,398	Красный Восход
21347	Жилой дом	ул. Лесная, д. 4	103,85	0,006944444	14	0,007	164,319	60,469	Красный Восход
21343	Жилой дом	ул. Лесная, д. 2	103,35	0,006944444	10	0,007	164,319	60,969	Красный Восход
21339	Жилой дом	ул. Лесная, д. 1	103,18	0,006944444	10	0,007	164,319	61,139	Красный Восход
21335	Жилой дом	ул. Новосельская, д. 24	102,25	0,006944444	10	0,007	164,313	62,063	Красный Восход
21331	Жилой дом	ул. Новосельская, д. 34	103,08	0,006944444	10	0,007	164,321	61,241	Красный Восход
21329	Жилой дом	ул. Новосельская, д. 32	103,01	0,006944444	10	0,007	164,321	61,311	Красный Восход
21327	Жилой дом	ул. Новосельская, д. 30	102,74	0,006944444	10	0,007	164,317	61,577	Красный Восход
21321	Жилой дом	ул. Новосельская, д. 36	103,13	0,006944444	14	0,007	164,32	61,19	Красный Восход
21319	Жилой дом	ул. Новосельская, д. 38	103,12	0,006944444	10	0,007	164,321	61,201	Красный Восход
21313	Жилой дом	ул. Новосельская, д. 37	104	0,006944444	10	0,007	164,32	60,32	Красный Восход
21309	Жилой дом	ул. Новосельская, д. 35	103,64	0,006944444	10	0,007	164,318	60,678	Красный Восход
21305	Жилой дом	ул. Новосельская, д. 31	102,2	0,006944444	10	0,007	164,317	62,117	Красный Восход
21299	Жилой дом	ул. Новосельская, д. 54	104,88	0,013888889	10	0,014	164,376	59,496	Красный Восход
21297	Жилой дом	ул. Новосельская, д. 51	104,66	0,006944444	10	0,007	164,38	59,72	Красный Восход
21295	Жилой дом	ул. Новосельская, д. 49	104,59	0,006944444	10	0,007	164,38	59,79	Красный Восход
21291	Административное здание	ул. Садовая, д. 1В	100,23	0,006944444	10	0,007	164,269	64,039	Красный Восход
21287	Хозяйственно-бытовое строение	ул. Луговая, д. 10	98,39	0,006944444	10	0,007	164,265	65,875	Красный Восход
21237	Жилой дом	ул. Славяновская, д. 3	98,14	0,006944444	14	0,007	161,89	63,75	Красный Восход
21235	Жилой дом	ул. Славяновская, д. 1	98,17	0,006944444	10	0,007	161,888	63,718	Красный Восход
21231	Жилой дом	ул. Степная, д. 6А	100,53	0,013888889	10	0,014	161,875	61,345	Красный Восход
21226	Жилой дом	ул. Степная, д. 6	100,67	0,006944444	10	0,007	161,872	61,202	Красный Восход
21088	Жилой дом	ул. Уральская, д. 5А	94,16	0,006944444	10	0,007	161,96	67,8	Красный Восход
21090	Жилой дом	ул. Уральская	93,16	0,006944444	10	0,007	161,882	68,722	Красный Восход
21091	Жилой дом	пер. Путиловский, д. 4А	93	0,006944444	14	0,007	161,884	68,884	Красный Восход
21093	Жилой дом	пер. Путиловский, д. 6А	93	0,006944444	10	0,007	161,888	68,888	Красный Восход
21098	Жилой дом	ул. Уральская	93,41	0,006944444	10	0,007	161,875	68,465	Красный Восход
21102	Жилой дом	пер. Путиловский, д. 8	92,85	0,006944444	10	0,007	161,882	69,032	Красный Восход
21106	Жилой дом	ул. Набережная, д. 36А	92,13	0,006944444	14	0,007	161,884	69,754	Красный Восход
21110	Жилой дом	ул. Набережная, д. 32	92	0,006944444	10	0,007	161,882	69,882	Красный Восход
21114	Жилой дом	ул. Набережная, д. 31А	92,71	0,006944444	14	0,007	161,882	69,172	Красный Восход
21116	Жилой дом	ул. Набережная, д. 33	92,76	0,006944444	10	0,007	161,882	69,122	Красный Восход
21224	Жилой дом	ул. Степная, д. 9	99,86	0,013888889	10	0,014	161,879	62,019	Красный Восход
21220	Жилой дом	ул. Полевая, д. 21	100,15	0,013888889	10	0,014	161,881	61,731	Красный Восход
21216	Жилой дом	ул. Полевая, д. 23	100	0,013888889	10	0,014	161,882	61,882	Красный Восход
21209	Жилой дом	ул. Уральская, д. 9	99,64	0,013888889	10	0,014	161,883	62,243	Красный Восход
21207	Жилой дом	ул. Уральская, д. 7	99,61	0,013888889	10	0,014	161,882	62,272	Красный Восход
21205	Жилой дом	ул. Уральская, д. 8	99,82	0,013888889	10	0,014	161,882	62,062	Красный Восход
21524	Многokвартирный жилой дом	ул. Зеленинская, д. 3	102,37	0,166666667	14	0,167	160,072	57,702	Красный Восход
21528	Библиотека	ул. Садовая, д. 10	102,91	0,006944444	10	0,007	160,21	57,3	Красный Восход
21696	Жилой дом	пер. Малиновый, д. 3	102,68	0,006944444	10	0,007	164,308	61,628	Красный Восход
21694	Жилой дом	ул. Строгановых, д. 10	104	0,006944444	10	0,007	164,609	60,609	Красный Восход
21690	Жилой дом	ул. Строгановых, д. 5	103,49	0,006944444	10	0,007	164,609	61,119	Красный Восход
21686	Жилой дом	ул. Строгановых, д. 3	103,16	0,006944444	14	0,007	164,61	61,45	Красный Восход
21682	Жилой дом	ул. Строгановых, д. 2	103,12	0,006944444	14	0,007	164,608	61,488	Красный Восход
21676	Жилой дом	ул. Липовая роща, д. 2	103	0,006944444	10	0,007	164,608	61,608	Красный Восход
21674	Жилой дом	ул. Липовая роща, д. 1	103	0,006944444	14	0,007	164,608	61,608	Красный Восход
21660	Жилой дом	ул. Строгановых, д. 7	103,63	0,006944444	10	0,007	164,606	60,976	Красный Восход
21650	Жилой дом	ул. Новосельская, д. 55	105,93	0,006944444	10	0,007	164,414	58,484	Красный Восход
21648	Гостиница	ул. Новосельская, д. 55А	106,72	0,006944444	10	0,007	164,419	57,699	Красный Восход
21644	Жилой дом	ул. Новосельская, д. 60	105,1	0,006944444	10	0,007	164,498	59,398	Красный Восход
21642	Жилой дом	ул. Новосельская, д. 56	104,97	0,006944444	10	0,007	164,497	59,527	Красный Восход
21630	Жилой дом	ул. Славяновская, д. 4	96,71	0,006944444	10	0,007	161,887	65,177	Красный Восход
21628	Жилой дом	ул. Степная, д. 10	98	0,006944444	10	0,007	161,874	63,874	Красный Восход
21622	Жилой дом	ул. Славяновская, д. 5	97,2	0,006944444	14	0,007	161,888	64,688	Красный Восход
21620	Жилой дом	ул. Славяновская, д. 14	97,17	0,006944444	14	0,007	161,89	64,72	Красный Восход
21616	Жилой дом	ул. Степная, д. 15	100,55	0,006944444	10	0,007	161,88	61,33	Красный Восход
21613	Жилой дом	ул. Садовая, д. 15А	95,32	0,006944444	10	0,007	161,892	66,572	Красный Восход
21611	Жилой дом	ул. Уральская, д. 5	95,77	0,006944444	10	0,007	161,891	66,121	Красный Восход
21607	Многokвартирный жилой дом	ул. Садовая, д. 13	98,91	0,013888889	10	0,014	161,893	62,983	Красный Восход
21605	Жилой дом	ул. Садовая, д. 11Б	98,84	0,006944444	14	0,007	161,896	63,056	Красный Восход
21597	Жилой дом	ул. Садовая, д. 11	99,21	0,013888889	10	0,014	161,916	62,706	Красный Восход
21595	Жилой дом	ул. Садовая, д. 9	99,32	0,006944444	10	0,007	161,92	62,6	Красный Восход
21591	Жилой дом	ул. Садовая, д. 5	99,8	0,013888889	10	0,014	161,941	62,141	Красный Восход
21585	Жилой дом	ул. Садовая, д. 5А	99,12	0,013888889	10	0,014	161,952	62,832	Красный Восход
21581	Жилой дом	пер. Дорожный, д. 5	100,55	0,013888889	10	0,014	160,519	59,969	Красный Восход
21579	Жилой дом	пер. Дорожный, д. 6	100,8	0,013888889	10	0,014	160,521	59,721	Красный Восход

Sys	Название потребителя	Адрес	Геодезическая отметка, м	Расчетный расход воды, л/с	Минимальный напор воды, м	Текущий расход воды, л/с	Полный напор, м	Напор, м	Поселение
21575	Жилой дом	пер. Дорожный, д. 4	101	0,013888889	10	0,014	160,521	59,521	Красный Восход
21571	Жилой дом	пер. Дорожный, д. 3	100,89	0,013888889	10	0,014	160,52	59,63	Красный Восход
21567	Жилой дом	пер. Дорожный, д. 1	101	0,013888889	10	0,014	160,518	59,518	Красный Восход
21565	Жилой дом	пер. Дорожный, д. 2	101	0,013888889	10	0,014	160,518	59,518	Красный Восход
21561	Жилой дом	ул. Полевая, д. 17	101	0,013888889	10	0,014	160,521	59,521	Красный Восход
21557	Многokвартирный жилой дом	ул. Садовая, д. 2	102,5	0,152777778	14	0,153	158,46	55,96	Красный Восход
21555	Магазин	ул. Садовая, д. 2Д	102,84	0,006944444	10	0,007	160,209	57,369	Красный Восход
21553	Хозяйственно-бытовое строение	ул. Зеленинская, д. 7	103,79	0,006944444	10	0,007	160,212	56,422	Красный Восход
21549	Многokвартирный жилой дом	ул. Зеленинская, д. 6А	103,2	0,083333333	14	0,083	160,184	56,984	Красный Восход
21542	Многokвартирный жилой дом	ул. Садовая, д. 4А	101,67	0,090277778	14	0,09	161,969	60,299	Красный Восход
21537	Многokвартирный жилой дом	ул. Садовая, д. 6	101,07	0,083333333	14	0,083	162,002	60,932	Красный Восход
21535	Многokвартирный жилой дом	ул. Садовая, д. 4	101,43	0,083333333	14	0,083	162,012	60,582	Красный Восход
3475	Жилой дом	ул. Островского, д. 40	169,79	0,013888889	10	0,014	249,34	79,55	Кукуштан
3473	Жилой дом	ул. Островского, д. 1	170,42	0,027777778	10	0,028	249,324	78,904	Кукуштан
3471	Жилой дом	ул. Островского, д. 35	170,26	0,027777778	10	0,028	189,98	19,72	Кукуштан
3469	Жилой дом	ул. Островского, д. 78	169,32	0,027777778	10	0,028	189,973	20,653	Кукуштан
3467	Жилой дом	ул. Островского, д. 33	170,38	0,027777778	10	0,028	189,515	19,135	Кукуштан
3465	Жилой дом	ул. Островского, д. 31	170,42	0,027777778	10	0,028	189,22	18,8	Кукуштан
3463	Жилой дом	ул. Островского, д. 76	169,48	0,027777778	10	0,028	189,215	19,735	Кукуштан
3461	Жилой дом	ул. Островского, д. 29	170,93	0,027777778	10	0,028	188,944	18,014	Кукуштан
3459	Жилой дом	ул. Островского, д. 74	169,8	0,027777778	10	0,028	188,936	19,136	Кукуштан
3457	Жилой дом	ул. Островского, д. 25	171,64	0,027777778	10	0,028	188,641	17,001	Кукуштан
3455	Жилой дом	ул. Островского, д. 72	170,58	0,027777778	10	0,028	188,641	18,061	Кукуштан
3453	Жилой дом	ул. Островского, д. 25	171,88	0,027777778	10	0,028	188,493	16,613	Кукуштан
3451	Жилой дом	ул. Островского, д. 70	170,98	0,027777778	10	0,028	188,489	17,509	Кукуштан
3449	Жилой дом	ул. Островского, д. 21	172,64	0,027777778	10	0,028	188,269	15,629	Кукуштан
3447	Жилой дом	ул. Островского, д. 66	171,38	0,013888889	10	0,014	188,279	16,899	Кукуштан
3445	Жилой дом	ул. Островского, д. 64	171,28	0,013888889	10	0,014	188,23	16,95	Кукуштан
3443	Жилой дом	ул. Островского, д. 19	173,44	0,027777778	10	0,028	188,145	14,705	Кукуштан
3441	Жилой дом	ул. Островского, д. 62	172,1	0,013888889	10	0,014	188,153	16,053	Кукуштан
3439	Жилой дом	ул. Островского, д. 60	171,89	0,013888889	10	0,014	188,13	16,24	Кукуштан
3437	Жилой дом	ул. Островского, д. 17	172,75	0,027777778	10	0,028	188,12	15,37	Кукуштан
3435	Жилой дом	ул. Островского, д. 58	171,34	0,013888889	10	0,014	188,119	16,779	Кукуштан
3433	Жилой дом	ул. Островского, д. 15	172,21	0,027777778	10	0,028	188,103	15,893	Кукуштан
3431	Жилой дом	ул. Островского, д. 56	171,11	0,013888889	10	0,014	188,113	17,003	Кукуштан
3429	Жилой дом	ул. Островского, д. 13	171,84	0,027777778	10	0,028	188,1	16,26	Кукуштан
3427	Жилой дом	ул. Островского, д. 54	170,94	0,013888889	10	0,014	188,109	17,169	Кукуштан
3425	Жилой дом	ул. Островского, д. 52	170,6	0,013888889	10	0,014	188,105	17,505	Кукуштан
3423	Жилой дом	ул. Островского, д. 11	171,71	0,027777778	10	0,028	188,09	16,38	Кукуштан
3421	Жилой дом	ул. Островского, д. 50	170,4	0,013888889	10	0,014	188,105	17,705	Кукуштан
3419	Жилой дом	ул. Островского, д. 9	171,22	0,027777778	10	0,028	188,091	16,871	Кукуштан
3417	Жилой дом	ул. Островского, д. 48	170,16	0,013888889	10	0,014	188,104	17,944	Кукуштан
3387	Жилой дом	ул. Промышленная, д. 27	173,1	0,027777778	10	0,028	188,226	15,126	Кукуштан
3385	Жилой дом	ул. Промышленная, д. 32	172,45	0,027777778	10	0,028	188,234	15,784	Кукуштан
3383	Жилой дом	ул. Промышленная, д. 25а	173,56	0,027777778	10	0,028	188,046	14,486	Кукуштан
3381	Жилой дом	ул. Промышленная, д. 30	172,48	0,027777778	10	0,028	188,048	15,568	Кукуштан
3379	Жилой дом	ул. Промышленная, д. 25	173,64	0,027777778	10	0,028	187,893	14,253	Кукуштан
3377	Жилой дом	ул. Промышленная, д. 28	172,53	0,027777778	10	0,028	187,895	15,365	Кукуштан
3375	Жилой дом	ул. Промышленная, д. 23	173,8	0,027777778	10	0,028	187,788	13,988	Кукуштан
3373	Жилой дом	ул. Промышленная, д. 26	173,07	0,027777778	10	0,028	187,793	14,723	Кукуштан
3371	Жилой дом	ул. Промышленная, д. 21	173,85	0,027777778	10	0,028	187,711	13,861	Кукуштан
3369	Жилой дом	ул. Промышленная, д. 24	173,1	0,027777778	10	0,028	187,715	14,615	Кукуштан
3367	Жилой дом	ул. Промышленная, д. 19	174,09	0,027777778	10	0,028	187,695	13,605	Кукуштан
3365	Жилой дом	ул. Промышленная, д. 22	173,43	0,027777778	10	0,028	187,702	14,272	Кукуштан
3363	Жилой дом	ул. Промышленная, д. 20	174,12	0,027777778	10	0,028	187,692	13,572	Кукуштан
3361	Жилой дом	ул. Промышленная, д. 15	174,93	0,027777778	10	0,028	187,683	12,753	Кукуштан
3359	Жилой дом	ул. Промышленная, д. 18	174,23	0,027777778	10	0,028	187,686	13,456	Кукуштан
3357	Жилой дом	ул. Промышленная, д. 13	175	0,027777778	10	0,028	187,68	12,68	Кукуштан
3355	Жилой дом	ул. Промышленная, д. 1	174,21	0,027777778	10	0,028	187,681	13,471	Кукуштан
3348	Жилой дом	ул. Островского, д. 88	173,17	0,013888889	10	0,014	188,175	15,005	Кукуштан
3346	Жилой дом	ул. Островского, д. 90	173,84	0,027777778	10	0,028	188,031	14,191	Кукуштан
3344	Жилой дом	ул. Юбилейная, д. 25	175	0,013888889	10	0,014	187,806	12,806	Кукуштан
3342	Жилой дом	ул. Юбилейная, д. 27	175	0,013888889	10	0,014	187,865	12,865	Кукуштан
3340	Жилой дом	ул. Юбилейная, д. 26	174,03	0,027777778	10	0,028	187,951	13,921	Кукуштан
3338	Жилой дом	ул. Юбилейная, д. 24	174,75	0,027777778	10	0,028	187,858	13,108	Кукуштан
3336	Жилой дом	ул. Юбилейная, д. 22	174,75	0,027777778	10	0,028	187,799	13,049	Кукуштан
3334	Жилой дом	ул. Юбилейная, д. 20	175,1	0,027777778	10	0,028	187,782	12,682	Кукуштан
3332	Жилой дом	ул. Юбилейная, д. 18	175,08	0,027777778	10	0,028	187,761	12,681	Кукуштан
3330	Жилой дом	ул. Юбилейная, д. 16	174,79	0,027777778	10	0,028	187,753	12,963	Кукуштан
3328	Жилой дом	ул. Юбилейная, д. 11	175,81	0,013888889	10	0,014	187,751	11,941	Кукуштан
3326	Жилой дом	ул. Юбилейная, д. 10	176,11	0,027777778	10	0,028	187,744	11,634	Кукуштан
3324	Жилой дом	ул. Юбилейная, д. 9	176,65	0,013888889	10	0,014	187,749	11,099	Кукуштан
3322	Жилой дом	ул. Юбилейная, д. 8	177,02	0,027777778	10	0,028	187,738	10,718	Кукуштан

Sys	Название потребителя	Адрес	Геодезическая отметка, м	Расчетный расход воды, л/с	Минимальный напор воды, м	Текущий расход воды, л/с	Полный напор, м	Напор, м	Поселение
3293	Жилой дом	ул. Юбилейная, д. 14	174,83	0,027777778	10	0,028	187,75	12,92	Кукуштан
3291	Жилой дом	ул. Юбилейная, д. 12	175,41	0,027777778	10	0,028	187,745	12,335	Кукуштан
3283	Жилой дом	ул. Островского, д. 7	171,07	0,027777778	10	0,028	249,409	78,339	Кукуштан
3281	Жилой дом	ул. Островского, д. 46	170,11	0,013888889	10	0,014	249,411	79,301	Кукуштан
3275	Жилой дом	ул. Промышленная, д. 2а	172,88	0,013888889	10	0,014	250,453	77,573	Кукуштан
3273	Жилой дом	ул. Промышленная, д. 2б	172,62	0,055555556	10	0,056	251,437	78,817	Кукуштан
3271	Жилой дом	ул. Юбилейная, д. 2	174,98	0,013888889	10	0,014	249,612	74,632	Кукуштан
3269	Жилой дом	ул. Юбилейная, д. 4	175,99	0,013888889	10	0,014	249,577	73,587	Кукуштан
3267	Жилой дом	ул. Юбилейная, д. 3	176,36	0,027777778	10	0,028	249,572	73,212	Кукуштан
3265	Жилой дом	ул. Юбилейная, д. 5	177,07	0,013888889	10	0,014	249,569	72,499	Кукуштан
3263	Жилой дом	ул. Юбилейная, д. 6	176,56	0,027777778	10	0,028	249,546	72,986	Кукуштан
3261	Жилой дом	ул. Юбилейная, д. 6а	177,52	0,027777778	10	0,028	249,483	71,963	Кукуштан
3241	Жилой дом	ул. Островского, д. 80	170,61	0,027777778	10	0,028	189,829	19,219	Кукуштан
3239	Жилой дом	ул. Островского, д. 82	171,23	0,027777778	10	0,028	189,119	17,889	Кукуштан
3237	Жилой дом	ул. Островского, д. 84	172,11	0,027777778	10	0,028	188,427	16,317	Кукуштан
3228	Жилой дом	ул. Уральская, д. 17	168	0,041666667	10	0,042	190,733	22,733	Кукуштан
3226	Медицинское учреждение	ул. Уральская, д. 18а	168	0,013888889	10	0,014	190,734	22,734	Кукуштан
3224	Жилой дом	ул. Уральская, д. 15	168,24	0,055555556	10	0,056	190,736	22,496	Кукуштан
3222	Медицинское учреждение	ул. Уральская, д. 18	168,09	0,013888889	14	0,014	190,737	22,647	Кукуштан
3220	Жилой дом	ул. Уральская, д. 13	168,28	0,027777778	10	0,028	190,726	22,446	Кукуштан
3218	Жилой дом	ул. Уральская, д. 16	167,36	0,027777778	10	0,028	190,728	23,368	Кукуштан
3216	Жилой дом	ул. Уральская, д. 11б	167,46	0,027777778	10	0,028	190,734	23,274	Кукуштан
3214	Административное здание	ул. Уральская, д. 12а	167,16	0,013888889	14	0,014	190,752	23,592	Кукуштан
3202	Административное здание	ул. Ульяновская, д. 23а	165,88	0,013888889	10	0,014	190,751	24,871	Кукуштан
3194	Жилой дом	ул. Ульяновская, д. 21а	164,23	0,013888889	10	0,014	190,73	26,5	Кукуштан
3193	Детский сад	ул. Ульяновская, д. 22	161,56	0,013888889	14	0,014	190,752	29,192	Кукуштан
3191	Жилой дом	ул. Промышленная, д. 17	174,87	0,027777778	10	0,028	187,684	12,814	Кукуштан
3189	Жилой дом	ул. Островского, д. 23	172,48	0,027777778	10	0,028	188,359	15,879	Кукуштан
3187	Жилой дом	ул. Островского, д. 68	171,36	0,027777778	10	0,028	188,358	16,998	Кукуштан
3181	Жилой дом	ул. Островского, д. 34	169,55	0,013888889	10	0,014	249,318	79,768	Кукуштан
3179	Жилой дом	ул. Островского, д. 1а	170,34	0,027777778	10	0,028	249,309	78,969	Кукуштан
3177	Жилой дом	ул. Островского, д. 32	169,38	0,013888889	10	0,014	249,314	79,934	Кукуштан
3175	Жилой дом	ул. Островского, д. 26	169,38	0,013888889	10	0,014	249,293	79,913	Кукуштан
3173	Жилой дом	ул. Островского, д. 16	171,02	0,013888889	10	0,014	249,281	78,261	Кукуштан
3171	Жилой дом	ул. Островского, д. 24	169,41	0,027777778	10	0,028	249,287	79,877	Кукуштан
3169	Жилой дом	ул. Островского, д. 24	169,14	0,027777778	10	0,028	249,282	80,142	Кукуштан
3167	Жилой дом	ул. Островского, д. 18	171,07	0,013888889	10	0,014	249,263	78,193	Кукуштан
3165	Жилой дом	ул. Островского, д. 20	170,8	0,013888889	10	0,014	249,252	78,452	Кукуштан
3145	Жилой дом	ул. Промышленная, д. 2а	172,76	0,027777778	10	0,028	251,932	79,172	Кукуштан
3143	Жилой дом	ул. Промышленная, д. 2в	172,29	0,069444444	10	0,069	252,556	80,266	Кукуштан
3141	Жилой дом	ул. Промышленная, д. 2г	172,74	0,055555556	10	0,056	252,569	79,829	Кукуштан
3139	Жилой дом	ул. Промышленная, д. 2д	173,09	0,055555556	10	0,056	252,556	79,466	Кукуштан
3137	Жилой дом	ул. Промышленная, д. 2ж	173,3	0,055555556	10	0,056	252,553	79,253	Кукуштан
3135	Жилой дом	ул. Промышленная, д. 2з	172,65	0,027777778	10	0,028	252,57	79,92	Кукуштан
3118	Жилой дом	ул. Промышленная, д. 11	175,12	0,027777778	10	0,028	249,399	74,279	Кукуштан
3116	Жилой дом	ул. Промышленная, д. 14	174,64	0,027777778	10	0,028	249,398	74,758	Кукуштан
3114	Жилой дом	ул. Промышленная, д. 12	174,28	0,027777778	10	0,028	249,398	75,118	Кукуштан
3112	Жилой дом	ул. Промышленная, д. 9	175,48	0,027777778	10	0,028	249,399	73,919	Кукуштан
3110	Жилой дом	ул. Промышленная, д. 1	174,18	0,027777778	10	0,028	249,407	75,227	Кукуштан
3108	Жилой дом	ул. Промышленная, д. 7	175,27	0,027777778	10	0,028	249,406	74,136	Кукуштан
3106	Жилой дом	ул. Промышленная, д. 8	173,97	0,027777778	10	0,028	249,411	75,441	Кукуштан
3104	Жилой дом	ул. Промышленная, д. 5	174,63	0,027777778	10	0,028	249,419	74,789	Кукуштан
3102	Жилой дом	ул. Промышленная, д. 6	173,55	0,027777778	10	0,028	249,422	75,872	Кукуштан
3100	Жилой дом	ул. Промышленная, д. 3	174,31	0,027777778	10	0,028	249,482	75,172	Кукуштан
3098	Жилой дом	ул. Промышленная, д. 4	173,34	0,027777778	10	0,028	249,484	76,144	Кукуштан
3096	Жилой дом	ул. Промышленная, д. 1	174,35	0,027777778	10	0,028	249,57	75,22	Кукуштан
3094	Жилой дом	ул. Промышленная, д. 2	173,46	0,027777778	10	0,028	249,572	76,112	Кукуштан
3477	Жилой дом	ул. Островского, д. 3	170,99	0,027777778	10	0,028	249,341	78,351	Кукуштан
3479	Жилой дом	ул. Островского, д. 5	171,37	0,027777778	10	0,028	249,359	77,989	Кукуштан
3488	Жилой дом	ул. Луговая, д. 7	173,95	0,013888889	10	0,014	188,483	14,533	Кукуштан
3490	Жилой дом	ул. Луговая, д. 3	174,26	0,013888889	10	0,014	188,5	14,24	Кукуштан
3502	Жилой дом	ул. Луговая, д. 14	170,96	0,013888889	10	0,014	188,494	17,534	Кукуштан
3504	Жилой дом	ул. Луговая, д. 10	173,33	0,013888889	10	0,014	188,488	15,158	Кукуштан
3506	Жилой дом	ул. Луговая, д. 8	173,93	0,013888889	10	0,014	188,488	14,558	Кукуштан
3508	Жилой дом	ул. Луговая, д. 6	174,83	0,013888889	10	0,014	188,489	13,659	Кукуштан
3510	Жилой дом	ул. Луговая, д. 4	174,89	0,013888889	10	0,014	188,489	13,599	Кукуштан
3512	Жилой дом	ул. Луговая, д. 2	174,96	0,013888889	10	0,014	188,488	13,528	Кукуштан
3517	Жилой дом	ул. Луговая, д. 5	174,18	0,013888889	10	0,014	188,501	14,321	Кукуштан
3525	Жилой дом	ул. Мира, д. 27	172	0,013888889	10	0,014	188,499	16,499	Кукуштан
3527	Магазин	ул. Мира, д. 20а	172	0,013888889	10	0,014	188,5	16,5	Кукуштан
3529	Жилой дом	ул. Мира, д. 29	172	0,013888889	10	0,014	188,499	16,499	Кукуштан
3531	Жилой дом	ул. Мира, д. 22	172	0,013888889	10	0,014	188,5	16,5	Кукуштан
3533	Жилой дом	ул. Мира, д. 31	171,72	0,013888889	10	0,014	188,5	16,78	Кукуштан

Sys	Название потребителя	Адрес	Геодезическая отметка, м	Расчетный расход воды, л/с	Минимальный напор воды, м	Текущий расход воды, л/с	Полный напор, м	Напор, м	Поселение
3535	Жилой дом	ул. Мира, д. 24	171,58	0,013888889	10	0,014	188,498	16,918	Кукуштан
3542	Жилой дом	ул. Ворошилова, д. 29	171,45	0,013888889	10	0,014	188,05	16,6	Кукуштан
3544	Жилой дом	ул. Ворошилова, д. 27	172	0,013888889	10	0,014	188,054	16,054	Кукуштан
3551	Жилой дом	ул. Ворошилова, д. 24	172	0,027777778	10	0,028	187,895	15,895	Кукуштан
3553	Жилой дом	ул. Ворошилова, д. 25	172	0,027777778	10	0,028	187,902	15,902	Кукуштан
3555	Жилой дом	ул. Ворошилова, д. 22	171,84	0,027777778	10	0,028	187,79	15,95	Кукуштан
3557	Жилой дом	ул. Ворошилова, д. 23	172	0,027777778	10	0,028	187,794	15,794	Кукуштан
3559	Жилой дом	ул. Ворошилова, д. 20	171,59	0,027777778	10	0,028	187,69	16,1	Кукуштан
3561	Жилой дом	ул. Ворошилова, д. 21	171,55	0,027777778	10	0,028	187,694	16,144	Кукуштан
3564	Жилой дом	ул. Ворошилова, д. 19	170,7	0,027777778	10	0,028	187,593	16,893	Кукуштан
3570	Жилой дом	ул. Школьная, д. 32	171,82	0,027777778	10	0,028	185,492	13,672	Кукуштан
3572	Жилой дом	ул. Школьная, д. 31	171,5	0,013888889	10	0,014	185,496	13,996	Кукуштан
3574	Жилой дом	ул. Школьная, д. 30	171,06	0,027777778	10	0,028	185,491	14,431	Кукуштан
3576	Жилой дом	ул. Школьная, д. 29	170,98	0,027777778	10	0,028	185,488	14,508	Кукуштан
3578	Жилой дом	ул. Школьная, д. 28	170,34	0,027777778	10	0,028	185,493	15,153	Кукуштан
3622	Жилой дом	ул. Полевая, д. 7	165,34	0,027777778	10	0,028	184,4	19,06	Кукуштан
3624	Жилой дом	ул. Полевая, д. 7	165,29	0,027777778	10	0,028	184,398	19,108	Кукуштан
3626	Жилой дом	ул. Полевая, д. 9	165,62	0,027777778	10	0,028	184,4	18,78	Кукуштан
3628	Жилой дом	ул. Полевая, д. 11	166,18	0,027777778	10	0,028	184,403	18,223	Кукуштан
3644	Жилой дом	ул. Полевая, д. 28	168,24	0,027777778	10	0,028	184,364	16,124	Кукуштан
3646	Жилой дом	ул. Полевая, д. 13	167,38	0,041666667	10	0,042	184,355	16,975	Кукуштан
3648	Жилой дом	ул. Полевая, д. 28а	168,67	0,027777778	10	0,028	184,306	15,636	Кукуштан
3650	Жилой дом	ул. Полевая, д. 15	168,34	0,027777778	10	0,028	184,301	15,961	Кукуштан
3652	Жилой дом	ул. Полевая, д. 30	168,9	0,027777778	10	0,028	184,296	15,396	Кукуштан
3654	Жилой дом	ул. Полевая, д. 32	168,98	0,055555556	10	0,056	184,248	15,268	Кукуштан
3656	Жилой дом	ул. Полевая, д. 17	168,24	0,013888889	10	0,014	184,295	16,055	Кукуштан
3658	Жилой дом	ул. Полевая, д. 19	168,08	0,013888889	10	0,014	184,292	16,212	Кукуштан
3662	Жилой дом	ул. Пальниковский тракт, д. 84	165,71	0,013888889	10	0,014	184,285	18,575	Кукуштан
3664	Жилой дом	ул. Полевая, д. 21	164,99	0,013888889	10	0,014	184,289	19,299	Кукуштан
3668	Жилой дом	ул. Пальниковский тракт, д. 65	164,01	0,013888889	10	0,014	184,285	20,275	Кукуштан
3672	Жилой дом	ул. Пальниковский тракт, д. 63	164,36	0,013888889	10	0,014	184,256	19,896	Кукуштан
3687	Жилой дом	ул. Пальниковский тракт, д. 74	162,45	0,013888889	10	0,014	184,259	21,809	Кукуштан
3689	Жилой дом	ул. Пальниковский тракт, д. 76	163,17	0,013888889	10	0,014	184,257	21,087	Кукуштан
3691	Жилой дом	ул. Пальниковский тракт, д. 78	163,74	0,013888889	10	0,014	184,258	20,518	Кукуштан
3693	Жилой дом	ул. Пальниковский тракт, д. 59	163,36	0,013888889	10	0,014	184,254	20,894	Кукуштан
3695	Жилой дом	ул. Пальниковский тракт, д. 82а	164,83	0,013888889	10	0,014	184,257	19,427	Кукуштан
3697	Жилой дом	ул. Пальниковский тракт, д. 61	163,65	0,013888889	10	0,014	184,253	20,603	Кукуштан
3699	Жилой дом	ул. Пальниковский тракт, д. 82	165,12	0,013888889	10	0,014	184,257	19,137	Кукуштан
3711	Жилой дом	ул. Первомайская, д. 23	161,22	0,013888889	10	0,014	184,203	22,983	Кукуштан
3713	Жилой дом	ул. Первомайская, д. 25	161,16	0,041666667	10	0,042	184,19	23,03	Кукуштан
3715	Жилой дом	ул. Первомайская, д. 20а	160,62	0,013888889	10	0,014	184,206	23,586	Кукуштан
3717	Жилой дом	ул. Первомайская, д. 27	160,65	0,055555556	10	0,056	184,17	23,52	Кукуштан
3719	Жилой дом	ул. Первомайская, д. 23	159,84	0,013888889	10	0,014	184,208	24,368	Кукуштан
3721	Жилой дом	ул. Первомайская, д. 22	159,19	0,013888889	10	0,014	184,208	25,018	Кукуштан
3723	Жилой дом	ул. Первомайская, д. 24	157	0,013888889	10	0,014	184,216	27,216	Кукуштан
3725	Жилой дом	ул. Мира, д. 16	171,3	0,027777778	10	0,028	188,441	17,141	Кукуштан
3727	Жилой дом	ул. Мира, д. 16а	171,65	0,013888889	10	0,014	188,462	16,812	Кукуштан
4911	Жилой дом	ул. Пушкина, д. 1а	150,73	0,013888889	10	0,014	197,54	46,81	Кукуштан
4909	Жилой дом	ул. Пушкина, д. 1	150,76	0,013888889	10	0,014	197,539	46,779	Кукуштан
4902	Жилой дом	ул. Полины Осипенко, д. 11	150,55	0,013888889	10	0,014	197,535	46,985	Кукуштан
4900	Жилой дом	ул. Полины Осипенко, д. 2	151,59	0,013888889	10	0,014	197,526	45,936	Кукуштан
4898	Жилой дом	ул. Полины Осипенко, д. 4	151,61	0,013888889	10	0,014	197,527	45,917	Кукуштан
4897	Жилой дом	ул. Полины Осипенко, д. 6	151,61	0,013888889	10	0,014	197,528	45,918	Кукуштан
4895	Жилой дом	ул. Полины Осипенко, д. 8	151,49	0,013888889	10	0,014	197,53	46,04	Кукуштан
4893	Жилой дом	ул. Полины Осипенко, д. 10	150,72	0,013888889	10	0,014	197,531	46,811	Кукуштан
4879	Жилой дом	ул. Полины Осипенко, д. 13	150,31	0,013888889	10	0,014	197,536	47,226	Кукуштан
4871	Жилой дом	ул. Зеленая, д. 21	147,36	0,013888889	10	0,014	197,687	50,327	Кукуштан
4869	Жилой дом	ул. Зеленая, д. 23	147,71	0,013888889	10	0,014	197,686	49,976	Кукуштан
4863	Жилой дом	ул. Дрожжзаводский переулок, д. 7	150,43	0,013888889	10	0,014	196,34	45,91	Кукуштан
4861	Жилой дом	ул. Ленина, д. 7а	150,63	0,013888889	10	0,014	196,337	45,707	Кукуштан
4842	Жилой дом	ул. Ленина, д. 8	149,97	0,013888889	10	0,014	196,406	46,436	Кукуштан
4841	Административное здание	ул. Ленина, д. 1а	150,87	0,138888889	14	0,139	193,756	42,886	Кукуштан
4840	Административное здание	ул. Ленина, д. 1б	151,59	0,333333333	26	0,333	182,043	30,453	Кукуштан
4838	Административное здание	Ленина, 1В	152	0,003642821	26	0,004	196,043	44,043	Кукуштан
4826	Жилой дом	ул. Дрожжзаводская, д. 6	149,57	0,013888889	10	0,014	197,84	48,27	Кукуштан
4824	Жилой дом	ул. Дрожжзаводская, д. 8	149,16	0,013888889	10	0,014	197,841	48,681	Кукуштан
4822	Жилой дом	ул. Дрожжзаводская, д. 10	147,88	0,013888889	10	0,014	197,771	49,891	Кукуштан
4820	Жилой дом	ул. Дрожжзаводская, д. 12	147,56	0,013888889	10	0,014	197,72	50,16	Кукуштан
4818	Жилой дом	ул. Дрожжзаводская, д. 14	147,77	0,013888889	10	0,014	197,697	49,927	Кукуштан
4807	Жилой дом	ул. Водопроводная, д. 8	150,21	0,013888889	10	0,014	197,841	47,631	Кукуштан
4803	Административное здание	ул. Карла Маркса, д. 9	153,55	0,013888889	10	0,014	213,852	60,302	Кукуштан
4801	Жилой дом	ул. Пушкина, д. 3	150,92	0,013888889	10	0,014	197,538	46,618	Кукуштан
4797	Жилой дом	ул. Пушкина, д. 12	150,82	0,013888889	10	0,014	197,538	46,718	Кукуштан

Sys	Название потребителя	Адрес	Геодезическая отметка, м	Расчетный расход воды, л/с	Минимальный напор воды, м	Текущий расход воды, л/с	Полный напор, м	Напор, м	Поселение
4793	Жилой дом	ул. Пушкина, д. 14	150,97	0,013888889	10	0,014	197,538	46,568	Кукуштан
4791	Жилой дом	ул. Пушкина, д. 3а	150,91	0,013888889	10	0,014	197,539	46,629	Кукуштан
4787	Жилой дом	ул. Пушкина, д. 5	150,59	0,013888889	10	0,014	197,543	46,953	Кукуштан
4783	Жилой дом	ул. Пушкина, д. 18	150,1	0,041666667	10	0,042	197,517	47,417	Кукуштан
4779	Жилой дом	ул. Пушкина, д. 20	149,63	0,013888889	10	0,014	197,548	47,918	Кукуштан
4777	Жилой дом	ул. Пушкина, д. 22	149,12	0,013888889	10	0,014	197,556	48,436	Кукуштан
4775	Жилой дом	ул. Пушкина, д. 11	149,36	0,013888889	10	0,014	197,565	48,205	Кукуштан
4773	Жилой дом	ул. Пушкина, д. 24	149,05	0,013888889	10	0,014	197,572	48,522	Кукуштан
4763	Жилой дом	ул. Полины Осипенко, д. 18	149,74	0,013888889	10	0,014	197,539	47,799	Кукуштан
4758	Жилой дом	ул. Полины Осипенко, д. 19	149,39	0,013888889	10	0,014	197,542	48,152	Кукуштан
4754	Жилой дом	ул. Полины Осипенко, д. 21	148,43	0,013888889	10	0,014	197,546	49,116	Кукуштан
4752	Жилой дом	ул. Полины Осипенко, д. 28	148,32	0,027777778	10	0,028	197,541	49,221	Кукуштан
4750	Жилой дом	ул. Полины Осипенко, д. 23	148,16	0,013888889	10	0,014	197,553	49,393	Кукуштан
4748	Жилой дом	ул. Полины Осипенко, д. 30	148,18	0,013888889	10	0,014	197,558	49,378	Кукуштан
4738	Жилой дом	ул. Полины Осипенко, д. 36	148,71	0,013888889	10	0,014	197,57	48,86	Кукуштан
4736	Жилой дом	ул. Полины Осипенко, д. 29	148,71	0,013888889	10	0,014	197,564	48,854	Кукуштан
4734	Жилой дом	ул. Полины Осипенко, д. 38	148,46	0,013888889	10	0,014	197,565	49,105	Кукуштан
4732	Жилой дом	ул. Полины Осипенко, д. 41	148,37	0,013888889	10	0,014	197,562	49,192	Кукуштан
4730	Жилой дом	ул. Полины Осипенко, д. 42	148	0,013888889	10	0,014	197,559	49,559	Кукуштан
4728	Жилой дом	ул. Полины Осипенко, д. 31	148,04	0,013888889	10	0,014	197,56	49,52	Кукуштан
4726	Жилой дом	ул. Полины Осипенко, д. 46	148	0,013888889	10	0,014	197,561	49,561	Кукуштан
4724	Жилой дом	ул. Полины Осипенко, д. 48	147,68	0,027777778	10	0,028	197,556	49,876	Кукуштан
4709	Жилой дом	ул. Полярная, д. 23	147,85	0,013888889	10	0,014	197,572	49,722	Кукуштан
4705	Жилой дом	ул. Полярная, д. 19	147,74	0,013888889	10	0,014	197,573	49,833	Кукуштан
4701	Жилой дом	ул. Полярная, д. 8	147,11	0,013888889	10	0,014	197,567	50,457	Кукуштан
4697	Жилой дом	ул. Полярная, д. 8б	147	0,013888889	10	0,014	197,567	50,567	Кукуштан
4695	Жилой дом	ул. Полярная, д. 13	147	0,013888889	10	0,014	197,573	50,573	Кукуштан
4689	Жилой дом	ул. Пушкина, д. 15	148,79	0,013888889	10	0,014	197,58	48,79	Кукуштан
4687	Жилой дом	ул. Пушкина, д. 28	148,54	0,013888889	10	0,014	197,571	49,031	Кукуштан
4685	Жилой дом	ул. Пушкина, д. 23	147,11	0,013888889	10	0,014	197,557	50,447	Кукуштан
4683	Жилой дом	ул. Пушкина, д. 25	147	0,013888889	10	0,014	197,552	50,552	Кукуштан
4681	Жилой дом	ул. Пушкина, д. 27	147	0,013888889	10	0,014	197,551	50,551	Кукуштан
4679	Жилой дом	ул. Пушкина, д. 29	147	0,013888889	10	0,014	197,55	50,55	Кукуштан
4672	Жилой дом	ул. Октябрьская, д. 31	147	0,013888889	10	0,014	197,544	50,544	Кукуштан
4670	Жилой дом	ул. Октябрьская, д. 27	147	0,013888889	10	0,014	197,55	50,55	Кукуштан
4656	Жилой дом	ул. Пушкина, д. 31	147,16	0,013888889	10	0,014	197,548	50,388	Кукуштан
4654	Жилой дом	ул. Пушкина, д. 33	147,34	0,013888889	10	0,014	197,547	50,207	Кукуштан
4652	Жилой дом	ул. Пушкина, д. 46	147,1	0,013888889	10	0,014	197,546	50,446	Кукуштан
4645	Жилой дом	ул. Ленина, д. 33	147,73	0,013888889	10	0,014	197,597	49,867	Кукуштан
4643	Жилой дом	ул. Ленина, д. 35	147,84	0,013888889	10	0,014	197,597	49,757	Кукуштан
4641	Жилой дом	ул. Ленина, д. 37	147,59	0,013888889	10	0,014	197,597	50,007	Кукуштан
4639	Жилой дом	ул. Ленина, д. 39	147,64	0,013888889	10	0,014	197,596	49,956	Кукуштан
4637	Жилой дом	ул. Ленина, д. 43	147,55	0,013888889	10	0,014	197,591	50,041	Кукуштан
4635	Жилой дом	ул. Ленина, д. 45	146,72	0,013888889	10	0,014	197,591	50,871	Кукуштан
4623	Жилой дом	ул. Зеленая, д. 27	147,12	0,013888889	10	0,014	197,676	50,556	Кукуштан
4621	Жилой дом	ул. Зеленая, д. 29	147	0,013888889	10	0,014	197,672	50,672	Кукуштан
4619	Жилой дом	ул. Зеленая, д. 31	147,04	0,013888889	10	0,014	197,673	50,633	Кукуштан
4617	Жилой дом	ул. Зеленая, д. 33	147,25	0,013888889	10	0,014	197,671	50,421	Кукуштан
4615	Жилой дом	ул. Зеленая, д. 35	146,83	0,013888889	10	0,014	197,671	50,841	Кукуштан
4613	Жилой дом	ул. Зеленая, д. 41	146	0,013888889	10	0,014	197,67	51,67	Кукуштан
4605	Жилой дом	ул. Сибирский тракт, д. 39	147	0,013888889	10	0,014	197,672	50,672	Кукуштан
4603	Жилой дом	ул. Водопроводная, д. 37	146,46	0,013888889	10	0,014	197,674	51,214	Кукуштан
4581	Жилой дом	ул. Ленина, д. 10	149,61	0,013888889	10	0,014	196,67	47,06	Кукуштан
3935	Жилой дом	ул. Мира, д. 4	163,3	0,111111111	14	0,111	187,075	23,775	Кукуштан
3933	Жилой дом	ул. Напольная, д. 35	168,25	0,111111111	14	0,111	186,375	18,125	Кукуштан
3931	Жилой дом	ул. Напольная, д. 33	166,99	0,111111111	14	0,111	186,377	19,387	Кукуштан
3924	Жилой дом	ул. Уральская, д. 3	164,93	0,013888889	10	0,014	186,966	22,036	Кукуштан
3922	Жилой дом	ул. Уральская, д. 26	164,07	0,013888889	10	0,014	186,967	22,897	Кукуштан
3920	Жилой дом	ул. Уральская, д. 5	165,54	0,027777778	10	0,028	186,953	21,413	Кукуштан
3918	Жилой дом	ул. Уральская, д. 4	164,91	0,041666667	10	0,042	186,954	22,044	Кукуштан
3750	Жилой дом	ул. Мира, д. 21	171	0,041666667	10	0,042	188,348	17,348	Кукуштан
3752	Жилой дом	ул. Мира, д. 10	170,28	0,027777778	10	0,028	188,348	18,068	Кукуштан
3754	Жилой дом	ул. Мира, д. 19	170,29	0,027777778	10	0,028	188,337	18,047	Кукуштан
3757	Жилой дом	ул. Мира, д. 17	170,05	0,027777778	10	0,028	188,328	18,278	Кукуштан
3759	Жилой дом	ул. Мира, д. 15	169,24	0,027777778	10	0,028	188,313	19,073	Кукуштан
3770	Жилой дом	ул. Коммунистическая, д. 5	169,7	0,027777778	10	0,028	188,268	18,568	Кукуштан
3772	Жилой дом	ул. Коммунистическая, д. 18а	171,01	0,041666667	10	0,042	188,261	17,251	Кукуштан
3774	Жилой дом	ул. Коммунистическая, д. 3а	169,23	0,027777778	10	0,028	188,268	19,038	Кукуштан
3782	Жилой дом	ул. Коммунистическая, д. 15	171,22	0,013888889	10	0,014	188,279	17,059	Кукуштан
3784	Жилой дом	ул. Коммунистическая, д. 13	171,01	0,013888889	10	0,014	188,279	17,269	Кукуштан
3786	Жилой дом	ул. Коммунистическая, д. 11	171,3	0,013888889	10	0,014	188,277	16,977	Кукуштан
3788	Жилой дом	ул. Коммунистическая, д. 9а	171,56	0,013888889	10	0,014	188,276	16,716	Кукуштан
3790	Жилой дом	ул. Коммунистическая, д. 18	170,55	0,027777778	10	0,028	188,259	17,709	Кукуштан

Sys	Название потребителя	Адрес	Геодезическая отметка, м	Расчетный расход воды, л/с	Минимальный напор воды, м	Текущий расход воды, л/с	Полный напор, м	Напор, м	Поселение
3792	Жилой дом	ул. Коммунистическая, д. 16	170,51	0,027777778	10	0,028	188,265	17,755	Кукуштан
3794	Жилой дом	ул. Коммунистическая, д.	171,29	0,013888889	10	0,014	188,277	16,987	Кукуштан
3796	Жилой дом	ул. Коммунистическая, д. 14	167,98	0,027777778	10	0,028	188,28	20,3	Кукуштан
3916	Жилой дом	ул. Уральская, д. 7	165,79	0,013888889	10	0,014	186,967	21,177	Кукуштан
3914	Жилой дом	ул. Уральская, д. 6	165,5	0,041666667	10	0,042	186,956	21,456	Кукуштан
3911	Жилой дом	ул. Уральская, д. 9а	166,78	0,013888889	10	0,014	186,964	20,184	Кукуштан
3909	Жилой дом	ул. Уральская, д. 10	166,8	0,041666667	10	0,042	186,956	20,156	Кукуштан
3907	Жилой дом	ул. Уральская, д. 11а	167,93	0,027777778	10	0,028	186,951	19,021	Кукуштан
3905	Жилой дом	ул. Уральская, д. 12	167,32	0,027777778	10	0,028	186,971	19,651	Кукуштан
3898	Жилой дом	ул. Напольная, д. 28	163,64	0,013888889	10	0,014	186,965	23,325	Кукуштан
3896	Жилой дом	ул. Напольная, д. 26	162,98	0,013888889	10	0,014	186,966	23,986	Кукуштан
3894	Жилой дом	ул. Напольная, д. 29	163,54	0,111111111	14	0,111	186,295	22,755	Кукуштан
3889	Жилой дом	ул. Напольная, д. 27	162,28	0,111111111	14	0,111	186,226	23,946	Кукуштан
3887	Жилой дом	ул. Напольная, д. 25	161,33	0,111111111	14	0,111	186,285	24,955	Кукуштан
3885	Жилой дом	ул. Мира, д. 2	161,26	0,111111111	14	0,111	186,904	25,644	Кукуштан
3881	Жилой дом	ул. Мира, д. 26	156,39	0,013888889	10	0,014	187,059	30,669	Кукуштан
3879	Жилой дом	ул. Мира, д. 9а	156,17	0,013888889	10	0,014	187,08	30,91	Кукуштан
3875	Образовательное учреждение	ул. Мира, д. 9	157,84	0,013888889	14	0,014	187,158	29,318	Кукуштан
3873	Жилой дом	ул. Ворошилова, д. 2	159,99	0,027777778	10	0,028	187,212	27,222	Кукуштан
3871	Жилой дом	ул. Ворошилова, д. 1	160,51	0,027777778	10	0,028	187,223	26,713	Кукуштан
3869	Жилой дом	ул. Ворошилова, д. 3	161,8	0,027777778	10	0,028	187,237	25,437	Кукуштан
3867	Жилой дом	ул. Ворошилова, д. 4	161,69	0,027777778	10	0,028	187,235	25,545	Кукуштан
3865	Жилой дом	ул. Ворошилова, д. 5	163,2	0,027777778	10	0,028	187,256	24,056	Кукуштан
3863	Жилой дом	ул. Ворошилова, д. 6	163,09	0,027777778	10	0,028	187,256	24,166	Кукуштан
3861	Жилой дом	ул. Ворошилова, д. 7	164,75	0,027777778	10	0,028	187,279	22,529	Кукуштан
3859	Жилой дом	ул. Ворошилова, д. 8	164,38	0,027777778	10	0,028	187,279	22,899	Кукуштан
3857	Жилой дом	ул. Ворошилова, д. 9а	165,75	0,027777778	10	0,028	187,302	21,552	Кукуштан
3855	Жилой дом	ул. Ворошилова, д. 9	166,38	0,027777778	10	0,028	187,318	20,938	Кукуштан
3853	Жилой дом	ул. Ворошилова, д. 11	167,27	0,013888889	10	0,014	187,345	20,075	Кукуштан
3851	Жилой дом	ул. Ворошилова, д. 13	167,92	0,027777778	10	0,028	187,361	19,441	Кукуштан
3849	Жилой дом	ул. Ворошилова, д. 15а	168,86	0,027777778	10	0,028	187,395	18,535	Кукуштан
3842	Жилой дом	ул. Ворошилова, д. 15	168,95	0,027777778	10	0,028	187,415	18,465	Кукуштан
3826	Жилой дом	ул. Ворошилова, д. 10	165,84	0,027777778	10	0,028	188,276	22,436	Кукуштан
3824	Магазин	ул. Ворошилова, д. 14	166,77	0,013888889	10	0,014	188,291	21,521	Кукуштан
3821	Магазин	ул. Мира, д. 11	167,27	0,013888889	10	0,014	188,291	21,021	Кукуштан
3818	Жилой дом	ул. Мира, д. 1	164,93	0,111111111	14	0,111	186,856	21,926	Кукуштан
3814	Жилой дом	ул. Ворошилова, д. 14	169,25	0,027777778	10	0,028	187,421	18,171	Кукуштан
3812	Жилой дом	ул. Ворошилова, д. 17	169,78	0,027777778	10	0,028	187,488	17,708	Кукуштан
3810	Жилой дом	ул. Ворошилова, д. 16	169,96	0,027777778	10	0,028	187,48	17,52	Кукуштан
3809	Жилой дом	ул. Ворошилова, д. 18	170,78	0,027777778	10	0,028	187,585	16,805	Кукуштан
3806	Жилой дом	ул. Коммунистическая, д. 4	167,76	0,027777778	10	0,028	188,288	20,528	Кукуштан
3804	Жилой дом	ул. Коммунистическая, д. 6	168	0,027777778	10	0,028	188,284	20,284	Кукуштан
3802	Жилой дом	ул. Коммунистическая, д. 8	168,8	0,027777778	10	0,028	188,279	19,479	Кукуштан
3800	Жилой дом	ул. Коммунистическая, д. 10	168,66	0,027777778	10	0,028	188,276	19,616	Кукуштан
3798	Жилой дом	ул. Коммунистическая, д. 12	168,37	0,027777778	10	0,028	188,281	19,911	Кукуштан
4579	Жилой дом	ул. Свердлова, д. 2	147,57	0,013888889	10	0,014	197,646	50,076	Кукуштан
4577	Жилой дом	ул. Свердлова, д. 16	147,57	0,013888889	10	0,014	197,643	50,073	Кукуштан
4575	Жилой дом	ул. Свердлова, д. 4	147,7	0,013888889	10	0,014	197,641	49,941	Кукуштан
4573	Жилой дом	ул. Свердлова, д. 1а	147,24	0,041666667	10	0,042	197,627	50,387	Кукуштан
4571	Жилой дом	ул. Свердлова, д. 6а	147,61	0,027777778	10	0,028	197,621	50,011	Кукуштан
4569	Жилой дом	ул. Свердлова, д. 6	147,32	0,027777778	10	0,028	197,632	50,312	Кукуштан
4567	Жилой дом	ул. Свердлова, д. 8	147,34	0,013888889	10	0,014	197,636	50,296	Кукуштан
4560	Жилой дом	ул. Свердлова, д. 2а	146,7	0,013888889	10	0,014	197,641	50,941	Кукуштан
4557	Жилой дом	ул. Дрожжзаводская, д. 28	146,73	0,013888889	10	0,014	197,683	50,953	Кукуштан
4555	Жилой дом	ул. Дрожжзаводская, д. 30б	146,55	0,013888889	10	0,014	197,685	51,135	Кукуштан
4553	Жилой дом	ул. переулок Свердлова, д. 1	146,22	0,013888889	10	0,014	197,673	51,453	Кукуштан
4547	Жилой дом	ул. Заречная, д. 3	145,32	0,013888889	10	0,014	200,16	54,84	Кукуштан
3964	Жилой дом	ул. Школьная, д. 25	169,14	0,013888889	10	0,014	185,514	16,374	Кукуштан
3962	Жилой дом	ул. Школьная, д. 26	169,46	0,013888889	10	0,014	185,512	16,052	Кукуштан
3960	Жилой дом	ул. Школьная, д. 27	169,68	0,027777778	10	0,028	185,497	15,817	Кукуштан
3951	Жилой дом	ул. Мира, д. 7	159,02	0,013888889	10	0,014	187,887	28,867	Кукуштан
3729	Жилой дом	ул. Мира, д. 18	171,9	0,027777778	10	0,028	188,48	16,58	Кукуштан
3732	Жилой дом	ул. Коммунистическая, д. 17	171,74	0,013888889	10	0,014	188,278	16,538	Кукуштан
3736	Жилой дом	ул. Мира, д. 25	171,32	0,027777778	10				Кукуштан
3738	Жилой дом	ул. Коммунистическая, д. 7а	170,34	0,013888889	10	0,014	190,735	20,395	Кукуштан
3744	Жилой дом	ул. Мира, д. 14	170,69	0,027777778	10	0,028	188,401	17,711	Кукуштан
3746	Жилой дом	ул. Мира, д. 23	171,29	0,041666667	10	0,042	188,379	17,089	Кукуштан
3748	Жилой дом	ул. Мира, д. 12	170,75	0,027777778	10	0,028	188,373	17,623	Кукуштан
3947	Жилой дом	ул. Мира, д. 5	162,58	0,013888889	10	0,014	187,899	25,319	Кукуштан
3945	Жилой дом	ул. Мира, д. 3	163,91	0,013888889	10	0,014	187,968	24,058	Кукуштан
3937	Жилой дом	ул. Напольная, д. 23	158,71	0,013888889	10	0,014	187,014	28,304	Кукуштан
7541	Жилой дом	Кирова, 17	117,13	0,02	10	0,02	167,653	50,523	Култаево / Копылы / Шумки
7543	Жилой дом	Кирова, 18	116,36	0,008	10	0,008	167,654	51,294	Култаево / Копылы / Шумки

Sys	Название потребителя	Адрес	Геодезическая отметка, м	Расчетный расход воды, л/с	Минимальный напор воды, м	Текущий расход воды, л/с	Полный напор, м	Напор, м	Поселение
7545	Жилой дом	Кирова, 15	117,33	0,02	10	0,02	167,747	50,417	Култаево / Копылы / Шумки
7547	Жилой дом	Кирова, 16	116,97	0,02	10	0,02	167,745	50,775	Култаево / Копылы / Шумки
7549	Жилой дом	Кирова, 13	117,51	0,02	10	0,02	168,054	50,544	Култаево / Копылы / Шумки
7551	Жилой дом	Кирова, 14	117,45	0,02	10	0,02	168,054	50,604	Култаево / Копылы / Шумки
7553	Жилой дом	Кирова, 11	118,38	0,02	10	0,02	168,586	50,206	Култаево / Копылы / Шумки
7555	Жилой дом	Кирова, 12	117,96	0,02	10	0,02	168,585	50,625	Култаево / Копылы / Шумки
7560	Жилой дом	Сибирская, 48	109,77	0,008	10	0,008	183,925	74,155	Култаево / Копылы / Шумки
7564	Жилой дом	Сибирская, 46	109,55	0,008	10	0,008	183,911	74,361	Култаево / Копылы / Шумки
7568	Жилой дом	Сибирская, 44	109,27	0,008	10	0,008	183,906	74,636	Култаево / Копылы / Шумки
7572	Жилой дом	Сибирская, 42	109,43	0,008	10	0,008	183,898	74,468	Култаево / Копылы / Шумки
7576	Жилой дом	Романа Кашина, 10А	111,57	0,008	10	0,008	182,459	70,889	Култаево / Копылы / Шумки
7578	Жилой дом	Романа Кашина, 10	111,91	0,02	10	0,02	182,462	70,552	Култаево / Копылы / Шумки
7590	Жилой дом	Романа Кашина, 14	111,19	0,008	10	0,008	183,74	72,55	Култаево / Копылы / Шумки
7594	Жилой дом	Романа Кашина, 16	110	0,008	10	0,008	183,754	73,754	Култаево / Копылы / Шумки
7603	Жилой дом	Романа Кашина, 17	108,97	0,008	10	0,008	183,727	74,757	Култаево / Копылы / Шумки
7605	Жилой дом	Романа Кашина, 19А	108,96	0,008	10	0,008	183,746	74,786	Култаево / Копылы / Шумки
7613	Жилой дом	Романа Кашина, 18	111,01	0,008	10	0,008	183,758	72,748	Култаево / Копылы / Шумки
7615	Жилой дом	Романа Кашина, 16А	110,3	0,008	10	0,008	183,764	73,464	Култаево / Копылы / Шумки
7617	Жилой дом	Сиреневая, 1	111,36	0,008	10	0,008	183,668	72,308	Култаево / Копылы / Шумки
7619	Жилой дом	Сиреневая, 1А	111,71	0,008	10	0,008	183,666	71,956	Култаево / Копылы / Шумки
7621	Жилой дом	Сиреневая, 3	111,73	0,008	10	0,008	183,667	71,937	Култаево / Копылы / Шумки
7623	Жилой дом	Сиреневая, 6А	111,98	0,008	10	0,008	183,661	71,681	Култаево / Копылы / Шумки
7627	Жилой дом	Вишнёвая, 8	112	0,008	10	0,008	183,633	71,633	Култаево / Копылы / Шумки
7635	Жилой дом	Вишнёвая, 1А	111,58	0,008	10	0,008	183,566	71,986	Култаево / Копылы / Шумки
7637	Жилой дом	Вишнёвая, 3	111,88	0,008	10	0,008	183,569	71,689	Култаево / Копылы / Шумки
7639	Хозяйственно-бытовое строение		111,51	0,008	10	0,008	183,574	72,064	Култаево / Копылы / Шумки
7692	Жилой дом	Весенняя, 3	112,62	0,02	10	0,02	181,635	69,015	Култаево / Копылы / Шумки
7694	Жилой дом	Весенняя, 5	112,43	0,02	10	0,02	181,15	68,72	Култаево / Копылы / Шумки
7696	Жилой дом	Весенняя, 6	112,65	0,02	10	0,02	181,146	68,496	Култаево / Копылы / Шумки
7698	Жилой дом	Весенняя, 7	112,25	0,02	10	0,02	181,014	68,764	Култаево / Копылы / Шумки
7700	Жилой дом	Весенняя, 8	111,76	0,02	10	0,02	180,914	69,154	Култаево / Копылы / Шумки
7702	Жилой дом	Весенняя, 9	111,97	0,02	10	0,02	180,919	68,949	Култаево / Копылы / Шумки
7704	Жилой дом	Полевая, 2	112,8	0,02	10	0,02	183,379	70,579	Култаево / Копылы / Шумки
7706	Жилой дом	Полевая, 4	112,98	0,02	10	0,02	183,345	70,365	Култаево / Копылы / Шумки
7708	Жилой дом	Полевая, 6	112,61	0,02	10	0,02	183,321	70,711	Култаево / Копылы / Шумки
7710	Жилой дом	Полевая, 8	112,34	0,008	10	0,008	183,311	70,971	Култаево / Копылы / Шумки
7712	Жилой дом	Полевая, 10	111,78	0,02	10	0,02	183,295	71,515	Култаево / Копылы / Шумки
7714	Жилой дом	Полевая, 1	113	0,02	10	0,02	183,298	70,298	Култаево / Копылы / Шумки
7716	Жилой дом	Полевая, 3	112,74	0,02	10	0,02	183,262	70,522	Култаево / Копылы / Шумки
7718	Жилой дом	Полевая, 5	112,51	0,02	10	0,02	183,235	70,725	Култаево / Копылы / Шумки
7720	Жилой дом	Полевая, 7	112,31	0,02	10	0,02	183,221	70,911	Култаево / Копылы / Шумки
7724	Жилой дом	Полевая, 9	112,14	0,008	10	0,008	183,219	71,079	Култаево / Копылы / Шумки
7726	Жилой дом	Мелиораторов, 7	111,57	0,008	10	0,008	183,325	71,755	Култаево / Копылы / Шумки
7730	Жилой дом	Мелиораторов, 2	113	0,008	10	0,008	183,442	70,442	Култаево / Копылы / Шумки
7736	Жилой дом	Мелиораторов, 6	112,92	0,02	10	0,02	183,433	70,513	Култаево / Копылы / Шумки
7738	Жилой дом	Мелиораторов, 8	112,1	0,02	10	0,02	183,43	71,33	Култаево / Копылы / Шумки
7741	Жилой дом	Мелиораторов, 9	110,63	0,008	10	0,008	183,266	72,636	Култаево / Копылы / Шумки
7743	Жилой дом	Мелиораторов, 11	111,01	0,008	10	0,008	183,265	72,255	Култаево / Копылы / Шумки
7745	Жилой дом	Мелиораторов, 9А	110,01	0,008	10	0,008	183,184	73,174	Култаево / Копылы / Шумки
7747	Жилой дом	Мелиораторов, 11А	110,28	0,008	10	0,008	183,184	72,904	Култаево / Копылы / Шумки
7749	Жилой дом	Мелиораторов, 9Б	109,14	0,008	10	0,008	183,133	73,993	Култаево / Копылы / Шумки
7751	Жилой дом	Мелиораторов, 11Б	109,23	0,008	10	0,008	183,132	73,902	Култаево / Копылы / Шумки
7753	Жилой дом	Мелиораторов, 9В	109,17	0,008	10	0,008	183,097	73,927	Култаево / Копылы / Шумки
7755	Жилой дом	Мелиораторов, 11В	109,03	0,008	10	0,008	183,097	74,067	Култаево / Копылы / Шумки
7757	Жилой дом	Мелиораторов, 9Г	110,1	0,008	10	0,008	183,073	72,973	Култаево / Копылы / Шумки
1654	Перспективная застройка с. Култаево	Култаево	147,88	0,4975	18	0,668	180,3	32,42	Култаево / Копылы / Шумки
1656	Перспективная застройка с. Култаево	Култаево	143,75	0,4975	18	0,71	180,364	36,614	Култаево / Копылы / Шумки
1661	Перспективная застройка с. Култаево	Култаево	118,69	0,31239	10	0,312	184,003	65,313	Култаево / Копылы / Шумки
1663	Перспективная застройка с. Култаево	Култаево	117,6	0,31239	10	0,312	183,738	66,138	Култаево / Копылы / Шумки
1680	Перспективная застройка д. Култаево	Култаево	131,93	0,13293379	18	0,133	158,29	26,36	Култаево / Копылы / Шумки
1685	Перспективная застройка д. Култаево	Култаево	130,97	0,13293379	18	0,133	158,499	27,529	Култаево / Копылы / Шумки
1690	Перспективная застройка д. Култаево	Култаево	127,8	0,13293379	18	0,133	159,654	31,854	Култаево / Копылы / Шумки
1695	Перспективная застройка д. Култаево	Култаево	119,88	0,13293379	18	0,133	163,906	44,026	Култаево / Копылы / Шумки
1697	Перспективная застройка д. Култаево	Култаево	118,53	0,13293379	18	0,133	165,467	46,937	Култаево / Копылы / Шумки

Sys	Название потребителя	Адрес	Геодезическая отметка, м	Расчетный расход воды, л/с	Минимальный напор воды, м	Текущий расход воды, л/с	Полный напор, м	Напор, м	Поселение
7759	Жилой дом	Мелиораторов, 11Г	109,35	0,008	10	0,008	183,073	73,723	Култаево / Копылы / Шумки
7767	Жилой дом	Мелиораторов, 7Б	109,67	0,008	10	0,008	183,015	73,345	Култаево / Копылы / Шумки
7769	Жилой дом	Мелиораторов, 7В	108,9	0,008	10	0,008	183,019	74,119	Култаево / Копылы / Шумки
7771	Жилой дом	Мелиораторов, 7Г	109,91	0,008	10	0,008	183,03	73,12	Култаево / Копылы / Шумки
7773	Жилой дом	Мелиораторов, 15	110,47	0,008	10	0,008	181,003	70,533	Култаево / Копылы / Шумки
7775	Жилой дом	Мелиораторов, 13	110,88	0,008	10	0,008	181,003	70,123	Култаево / Копылы / Шумки
7777	Жилой дом	Мелиораторов, 15А	110,31	0,008	10	0,008	180,953	70,643	Култаево / Копылы / Шумки
7779	Жилой дом	Мелиораторов, 13А	110,24	0,008	10	0,008	180,953	70,713	Култаево / Копылы / Шумки
7781	Жилой дом	Мелиораторов, 13Б	109,53	0,008	10	0,008	180,915	71,385	Култаево / Копылы / Шумки
27220	Жилой дом	Соловьиная, 13А	118,58	0,008	10	0,008	178,963	60,383	Култаево / Копылы / Шумки
27214	Жилой дом	Соловьиная, 3	115,68	0,008	10	0,008	182,284	66,604	Култаево / Копылы / Шумки
27212	Жилой дом	Соловьиная, 5	115,36	0,008	10	0,008	181,313	65,953	Култаево / Копылы / Шумки
27210	Хозяйственно-бытовое строение		114,69	0,008	10	0,008	180,948	66,258	Култаево / Копылы / Шумки
27208	Жилой дом	Соловьиная, 6	115,45	0,008	10	0,008	180,547	65,097	Култаево / Копылы / Шумки
27206	Жилой дом	Соловьиная, 7	115,04	0,008	10	0,008	180,125	65,085	Култаево / Копылы / Шумки
27204	Хозяйственно-бытовое строение		115,27	0,008	10	0,008	179,603	64,333	Култаево / Копылы / Шумки
27202	Жилой дом	Соловьиная, 8	116,53	0,008	10	0,008	179,507	62,977	Култаево / Копылы / Шумки
27200	Жилой дом	Соловьиная, 9	116,81	0,008	10	0,008	179,408	62,598	Култаево / Копылы / Шумки
27198	Жилой дом	Соловьиная, 10	117,79	0,008	10	0,008	179,287	61,497	Култаево / Копылы / Шумки
27196	Жилой дом	Соловьиная, 11	116,58	0,008	10	0,008	179,154	62,574	Култаево / Копылы / Шумки
27194	Жилой дом	Соловьиная, 12	116,34	0,008	10	0,008	179,07	62,73	Култаево / Копылы / Шумки
27192	Жилой дом	Соловьиная, 13	116,91	0,008	10	0,008	179,016	62,106	Култаево / Копылы / Шумки
27166	Жилой дом	Ольховая, 1	121,76	0,008	10	0,008	185,843	64,083	Култаево / Копылы / Шумки
27161	Жилой дом	Ольховая, 3	121,48	0,008	10	0,008	185,794	64,314	Култаево / Копылы / Шумки
27158	Жилой дом	Ольховая, 6	120,79	0,008	10	0,008	185,738	64,948	Култаево / Копылы / Шумки
27152	Жилой дом	Парковая, 6	120,08	0,008	10	0,008	185,627	65,547	Култаево / Копылы / Шумки
27150	Жилой дом	Парковая, 5	120,64	0,008	10	0,008	185,633	64,993	Култаево / Копылы / Шумки
27148	Жилой дом	Парковая, 4	121,33	0,008	10	0,008	185,641	64,311	Култаево / Копылы / Шумки
27146	Жилой дом	Парковая, 3	121,79	0,008	10	0,008	185,661	63,871	Култаево / Копылы / Шумки
27136	Жилой дом	Сельская, 10	119,95	0,008	10	0,008	170,409	50,459	Култаево / Копылы / Шумки
27133	Жилой дом	Сельская, 8	119,38	0,008	10	0,008	170,486	51,106	Култаево / Копылы / Шумки
27129	Жилой дом	Сельская, 6	119	0,008	10	0,008	170,572	51,572	Култаево / Копылы / Шумки
27125	Жилой дом	Сельская, 2	119,11	0,008	10	0,008	170,782	51,672	Култаево / Копылы / Шумки
27118	Жилой дом	Больничный переулок, 5А	114,1	0,008	10	0,008	184,644	70,544	Култаево / Копылы / Шумки
27115	Жилой дом	Больничный переулок, 4А	115,05	0,008	10	0,008	184,664	69,614	Култаево / Копылы / Шумки
27110	Жилой дом	Больничный переулок, 2А	116,71	0,008	10	0,008	184,696	67,986	Култаево / Копылы / Шумки
27108	Жилой дом	Больничный переулок, 2	115,6	0,008	10	0,008	184,696	69,096	Култаево / Копылы / Шумки
27104	Жилой дом	Больничный переулок, 1	118,12	0,008	10	0,008	184,697	66,577	Култаево / Копылы / Шумки
27100	Административное здание	Романа Кашина, 89	122,3	0,0680809	10	0,068	177,849	55,549	Култаево / Копылы / Шумки
27098	Дом культуры	Романа Кашина, 89А	121,24	0,02	10	0,02	177,897	56,657	Култаево / Копылы / Шумки
27096	Жилой дом	Пермская, 1	121,03	0,008	10	0,008	177,23	56,2	Култаево / Копылы / Шумки
27094	Жилой дом	Пермская, 1А	121,29	0,008	10	0,008	177,231	55,941	Култаево / Копылы / Шумки
27092	Жилой дом	Пермская, 2	121,37	0,008	10	0,008	177,233	55,863	Култаево / Копылы / Шумки
27090	Жилой дом	Пермская, 4	121,68	0,008	10	0,008	176,266	54,586	Култаево / Копылы / Шумки
27088	Жилой дом	Пермская, 3	121,32	0,008	10	0,008	175,786	54,466	Култаево / Копылы / Шумки
27086	Жилой дом	Пермская, 5	121,45	0,008	10	0,008	175,379	53,929	Култаево / Копылы / Шумки
27084	Жилой дом	Пермская, 6	121,51	0,008	10	0,008	175,377	53,867	Култаево / Копылы / Шумки
27082	Жилой дом	Пермская, 7	121,87	0,008	10	0,008	175,014	53,144	Култаево / Копылы / Шумки
27080	Жилой дом	Пермская, 8	122,14	0,008	10	0,008	175,013	52,873	Култаево / Копылы / Шумки
27078	Жилой дом	Пермская, 9	122,6	0,008	10	0,008	174,6	52	Култаево / Копылы / Шумки
27076	Жилой дом	Пермская, 10	122,87	0,008	10	0,008	174,413	51,543	Култаево / Копылы / Шумки
27074	Жилой дом	Пермская, 11	122,9	0,008	10	0,008	174,213	51,313	Култаево / Копылы / Шумки
27072	Жилой дом	Пермская, 12	122,61	0,008	10	0,008	174,214	51,604	Култаево / Копылы / Шумки
27070	Жилой дом	Пермская, 13	122,68	0,008	10	0,008	174,127	51,447	Култаево / Копылы / Шумки
27068	Жилой дом	Пермская, 17	122,89	0,008	10	0,008	174,035	51,145	Култаево / Копылы / Шумки
27043	Жилой дом	Кедровая, 1	121,63	0,008	10	0,008	185,752	64,122	Култаево / Копылы / Шумки
27041	Жилой дом	Кедровая, 3	121,91	0,008	10	0,008	185,819	63,909	Култаево / Копылы / Шумки
27039	Жилой дом	Кедровая, 5	122,14	0,008	10	0,008	185,89	63,75	Култаево / Копылы / Шумки
27037	Жилой дом	Кедровая, 7	122,33	0,008	10	0,008	185,958	63,628	Култаево / Копылы / Шумки
27035	Жилой дом	Кедровая, 9	122,39	0,008	10	0,008	186,036	63,646	Култаево / Копылы / Шумки
27034	Жилой дом	Кедровая, 11	122	0,008	10	0,008	186,1	64,1	Култаево / Копылы / Шумки
27023	Жилой дом	Космонавтов, 33	117,84	0,008	10	0,008	173,94	56,1	Култаево / Копылы / Шумки
27021	Жилой дом	Космонавтов, 35	118,22	0,008	10	0,008	171,884	53,664	Култаево / Копылы / Шумки
27019	Жилой дом	Космонавтов, 20	118,9	0,008	10	0,008	170,44	51,54	Култаево / Копылы / Шумки
27016	Жилой дом	Космонавтов, 47	118,78	0,008	10	0,008	168,436	49,656	Култаево / Копылы / Шумки
27014	Жилой дом	Космонавтов, 28	119,83	0,008	10	0,008	168,584	48,754	Култаево / Копылы / Шумки
27012	Жилой дом	Космонавтов, 45	118,65	0,008	10	0,008	168,584	49,934	Култаево / Копылы / Шумки
27010	Жилой дом	Космонавтов, 26	119,16	0,008	10	0,008	168,791	49,631	Култаево / Копылы / Шумки
27008	Жилой дом	Космонавтов, 43	118,23	0,008	10	0,008	168,791	50,561	Култаево / Копылы / Шумки
27006	Жилой дом	Космонавтов, 24	118,79	0,008	10	0,008	169,113	50,323	Култаево / Копылы / Шумки
27004	Жилой дом	Космонавтов, 41	117,49	0,008	10	0,008	169,112	51,622	Култаево / Копылы / Шумки
27002	Жилой дом	Космонавтов, 22	118,76	0,008	10	0,008	169,615	50,855	Култаево / Копылы / Шумки
27000	Жилой дом	Космонавтов, 39	117,23	0,008	10	0,008	169,614	52,384	Култаево / Копылы / Шумки

Sys	Название потребителя	Адрес	Геодезическая отметка, м	Расчетный расход воды, л/с	Минимальный напор воды, м	Текущий расход воды, л/с	Полный напор, м	Напор, м	Поселение
26995	Многоквартирный жилой дом	Мира, 1	124	0,0501966	10	0,05	175,037	51,037	Култаево / Копылы / Шумки
26993	Многоквартирный жилой дом	Мира, 3	122,86	0,0403031	10	0,04	174,999	52,139	Култаево / Копылы / Шумки
26987	Многоквартирный жилой дом	Мира, 9	122,23	0,3163686	10	0,316	164,683	42,453	Култаево / Копылы / Шумки
26967	Жилой дом	Романа Кашина, 97А	122,49	0,008	10	0,008	184,668	62,178	Култаево / Копылы / Шумки
26965	Жилой дом	Романа Кашина, 95А	121,8	0,008	10	0,008	184,665	62,865	Култаево / Копылы / Шумки
26959	Жилой дом	Романа Кашина, 93	121,53	0,008	10	0,008	184,695	63,165	Култаево / Копылы / Шумки
26957	Жилой дом	Романа Кашина, 95	121,82	0,008	10	0,008	184,681	62,861	Култаево / Копылы / Шумки
26950	Жилой дом	Романа Кашина, 99А	122,83	0,008	10	0,008	184,661	61,831	Култаево / Копылы / Шумки
26947	Жилой дом	Романа Кашина, 93Б	121,49	0,008	10	0,008	184,691	63,201	Култаево / Копылы / Шумки
26945	Жилой дом	Романа Кашина, 93А	121,89	0,008	10	0,008	184,696	62,806	Култаево / Копылы / Шумки
26941	Хозяйственно-бытовое строение		121,83	0,008	10	0,008	184,691	62,861	Култаево / Копылы / Шумки
26939	Магазин	Романа Кашина, 85	123,12	0,0013001	10	0,001	184,821	61,701	Култаево / Копылы / Шумки
26937	Жилой дом	Романа Кашина, 83	121,63	0,008	10	0,008	184,778	63,148	Култаево / Копылы / Шумки
26932	Жилой дом	Романа Кашина, 80А	121,22	0,008	10	0,008	184,688	63,468	Култаево / Копылы / Шумки
26930	Жилой дом	Романа Кашина, 80	121,82	0,008	10	0,008	184,696	62,876	Култаево / Копылы / Шумки
26924	Жилой дом	Романа Кашина, 76	120,45	0,008	10	0,008	184,694	64,244	Култаево / Копылы / Шумки
26917	Производственное здание	Романа Кашина, 101	123,59	0,0037735	10	0,004	187,05	63,46	Култаево / Копылы / Шумки
26915	Производственное здание	Романа Кашина, 101А	123,87	0,0080543	10	0,008	187,048	63,178	Култаево / Копылы / Шумки
26907	Жилой дом	Романа Кашина, 92	123,44	0,008	10	0,008	187,034	63,594	Култаево / Копылы / Шумки
26895	Жилой дом	Успешная, 10	111,27	0,008	10	0,008	184,6	73,33	Култаево / Копылы / Шумки
26891	Жилой дом	Успешная, 2	112,93	0,008	10	0,008	184,63	71,7	Култаево / Копылы / Шумки
26886	Жилой дом	Больничный переулок, 4	113,28	0,008	10	0,008	184,644	71,364	Култаево / Копылы / Шумки
26884	Жилой дом	Больничный переулок, 3	113,8	0,008	10	0,008	184,659	70,859	Култаево / Копылы / Шумки
26882	Административное здание	Романа Кашина, 75	121,21	0,008	10	0,008	184,703	63,493	Култаево / Копылы / Шумки
7783	Жилой дом	Мелиораторов, 15Б	109,73	0,008	10	0,008	180,915	71,185	Култаево / Копылы / Шумки
7785	Жилой дом	Мелиораторов, 13В	108,49	0,008	10	0,008	180,888	72,398	Култаево / Копылы / Шумки
7787	Жилой дом	Мелиораторов, 15В	108,56	0,008	10	0,008	180,889	72,329	Култаево / Копылы / Шумки
7789	Жилой дом	Мелиораторов, 13Г	107,43	0,02	10	0,02	180,867	73,437	Култаево / Копылы / Шумки
7797	Жилой дом	Мелиораторов, 17Б	109,39	0,008	10	0,008	180,642	71,252	Култаево / Копылы / Шумки
7799	Жилой дом	Мелиораторов, 19Б	108,62	0,008	10	0,008	180,642	72,022	Култаево / Копылы / Шумки
7801	Жилой дом	Мелиораторов, 17А	110,12	0,008	10	0,008	180,667	70,547	Култаево / Копылы / Шумки
7803	Жилой дом	Мелиораторов, 19А	109,47	0,008	10	0,008	180,667	71,197	Култаево / Копылы / Шумки
7805	Жилой дом	Мелиораторов, 17	109,92	0,008	10	0,008	180,692	70,772	Култаево / Копылы / Шумки
7807	Жилой дом	Мелиораторов, 19	109,62	0,008	10	0,008	180,691	71,071	Култаево / Копылы / Шумки
7809	Жилой дом	Мелиораторов, 17/1	109,72	0,008	10	0,008	180,745	71,025	Култаево / Копылы / Шумки
7814	Жилой дом	Мелиораторов, 21А	108,2	0,008	10	0,008	180,699	72,499	Култаево / Копылы / Шумки
7816	Жилой дом	Мелиораторов, 21	108,53	0,008	10	0,008	180,715	72,185	Култаево / Копылы / Шумки
7824	Жилой дом	Никольская, 11	110,39	0,008	10	0,008	180,772	70,382	Култаево / Копылы / Шумки
7828	Жилой дом	Никольская, 13	110,1	0,008	10	0,008	180,767	70,667	Култаево / Копылы / Шумки
7832	Жилой дом	Никольская, 15	110,21	0,008	10	0,008	180,752	70,542	Култаево / Копылы / Шумки
7836	Жилой дом	Никольская, 17	110,35	0,008	10	0,008	180,747	70,397	Култаево / Копылы / Шумки
7844	Жилой дом	Рождественская, 21	110	0,008	10	0,008	180,682	70,682	Култаево / Копылы / Шумки
7846	Жилой дом	Рождественская, 22	109,56	0,008	10	0,008	180,682	71,122	Култаево / Копылы / Шумки
7848	Жилой дом	Рождественская, 20	109,18	0,008	10	0,008	180,691	71,511	Култаево / Копылы / Шумки
7856	Жилой дом	Мелиораторов, 5А	111,67	0,008	10	0,008	183,295	71,625	Култаево / Копылы / Шумки
7858	Жилой дом	Мелиораторов, 5А/1	111,96	0,008	10	0,008	183,281	71,321	Култаево / Копылы / Шумки
7860	Жилой дом	Мелиораторов, 5Б	112,23	0,008	10	0,008	183,265	71,035	Култаево / Копылы / Шумки
7862	Жилой дом	Мелиораторов, 5В	112,82	0,02	10	0,02	183,252	70,432	Култаево / Копылы / Шумки
7864	Жилой дом	Мелиораторов, 5	112,07	0,008	10	0,008	183,325	71,255	Култаево / Копылы / Шумки
7866	Жилой дом	Мелиораторов, 7А	111,07	0,008	10	0,008	183,295	72,225	Култаево / Копылы / Шумки
7872	Жилой дом	Мелиораторов, 3	112,83	0,008	10	0,008	183,375	70,545	Култаево / Копылы / Шумки
7874	Жилой дом	Мелиораторов, 3А	113,34	0,008	10	0,008	183,375	70,035	Култаево / Копылы / Шумки
7876	Жилой дом	Мелиораторов, 1А	113,12	0,008	10	0,008	183,376	70,256	Култаево / Копылы / Шумки
7878	Жилой дом	Мелиораторов, 1Б	113,43	0,008	10	0,008	183,368	69,938	Култаево / Копылы / Шумки
7893	Производственное здание	Сибирская, 12	112,27	0,008	10	0,008	183,654	71,384	Култаево / Копылы / Шумки
7899	Многоквартирный жилой дом	Романа Кашина, 8	112	0,0204845	10	0,02	182,479	70,479	Култаево / Копылы / Шумки
7901	Жилой дом	Романа Кашина, 6	112	0,02	10	0,02	182,424	70,424	Култаево / Копылы / Шумки
7903	Жилой дом	Романа Кашина, 4	112,44	0,02	10	0,02	182,396	69,956	Култаево / Копылы / Шумки
7905	Жилой дом	Романа Кашина, 2	112,97	0,02	10	0,02	182,384	69,414	Култаево / Копылы / Шумки
7907	Жилой дом	Мелиораторов, 15Г	107,3	0,008	10	0,008	180,871	73,571	Култаево / Копылы / Шумки
7909	Жилой дом	Мелиораторов, 17В	108,42	0,008	10	0,008	180,629	72,209	Култаево / Копылы / Шумки
7911	Жилой дом	Мелиораторов, 19В	107,85	0,008	10	0,008	180,629	72,779	Култаево / Копылы / Шумки
7918	Жилой дом	Мелиораторов, 19Г	106,85	0,008	10	0,008	180,624	73,774	Култаево / Копылы / Шумки
7920	Жилой дом	Мелиораторов, 21В	106,52	0,008	10	0,008	180,685	74,165	Култаево / Копылы / Шумки
7922	Жилой дом	Мелиораторов, 21Б	107,22	0,008	10	0,008	180,689	73,469	Култаево / Копылы / Шумки
7924	Хозяйственно-бытовое строение		113,16	0,008	10	0,008	183,575	70,415	Култаево / Копылы / Шумки
7965	Магазин	Весёлая, 1	112,28	0,0103374	10	0,01	183,478	71,198	Култаево / Копылы / Шумки
7967	Жилой дом	Весёлая, 2	111,91	0,008	10	0,008	183,477	71,567	Култаево / Копылы / Шумки
7969	Жилой дом	Весёлая, 4	111,61	0,008	10	0,008	183,463	71,853	Култаево / Копылы / Шумки
7971	Жилой дом	Весёлая, 5	111,8	0,008	10	0,008	183,437	71,637	Култаево / Копылы / Шумки
7973	Жилой дом	Весёлая, 6	111,27	0,008	10	0,008	183,435	72,165	Култаево / Копылы / Шумки
7975	Жилой дом	Весёлая, 7	111,52	0,008	10	0,008	183,423	71,903	Култаево / Копылы / Шумки
7977	Жилой дом	Весёлая, 9	111,25	0,008	10	0,008	183,417	72,167	Култаево / Копылы / Шумки

Sys	Название потребителя	Адрес	Геодезическая отметка, м	Расчетный расход воды, л/с	Минимальный напор воды, м	Текущий расход воды, л/с	Полный напор, м	Напор, м	Поселение
7979	Жилой дом	Весёлая, 5	111	0,008	10	0,008	183,416	72,416	Култаево / Копылы / Шумки
7981	Жилой дом	Весенняя, 1	112,93	0,02	10	0,02	182,362	69,432	Култаево / Копылы / Шумки
7983	Жилой дом	Весенняя, 2	113,13	0,02	10	0,02	182,357	69,227	Култаево / Копылы / Шумки
7985	Жилой дом	Весенняя, 4	112,88	0,02	10	0,02	181,629	68,749	Култаево / Копылы / Шумки
7987	Производственное здание	Сибирская, 6А	112,66	0,008	10	0,008	183,57	70,91	Култаево / Копылы / Шумки
6600	Жилой дом	Лазурная, 21	136,09	0,008	10	0,013	164,462	28,372	Култаево / Копылы / Шумки
6602	Жилой дом	Лазурная, 18А	136,72	0,008	10	0,013	164,46	27,74	Култаево / Копылы / Шумки
6604	Жилой дом	Лазурная, 20	136,45	0,008	10	0,013	161,813	25,363	Култаево / Копылы / Шумки
6606	Жилой дом	Лазурная, 23	136,03	0,008	10	0,013	161,813	25,783	Култаево / Копылы / Шумки
6608	Жилой дом	Лазурная, 22	136,74	0,008	10	0,012	160,642	23,902	Култаево / Копылы / Шумки
6610	Жилой дом	Лазурная, 25	136,35	0,008	10	0,012	160,641	24,291	Култаево / Копылы / Шумки
6612	Жилой дом	Лазурная, 24	137,05	0,008	10	0,012	159,784	22,734	Култаево / Копылы / Шумки
6614	Жилой дом	Лазурная, 27	136,64	0,008	10	0,012	159,783	23,143	Култаево / Копылы / Шумки
6616	Жилой дом	Лазурная, 26	137,46	0,008	10	0,012	159,08	21,62	Култаево / Копылы / Шумки
6618	Жилой дом	Лазурная, 29	136,89	0,008	10	0,012	159,081	22,191	Култаево / Копылы / Шумки
6620	Жилой дом	Лазурная, 31	137,17	0,008	10	0,012	157,907	20,737	Култаево / Копылы / Шумки
6622	Жилой дом	Лазурная, 43	137,48	0,008	10	0,011	157,907	20,427	Култаево / Копылы / Шумки
6624	Жилой дом	Лазурная, 41	137,12	0,008	10	0,012	157,884	20,764	Култаево / Копылы / Шумки
6626	Жилой дом	Лазурная, 33	136,66	0,008	10	0,012	157,884	21,224	Култаево / Копылы / Шумки
6628	Жилой дом	Лазурная, 35	136,15	0,008	10	0,012	157,869	21,719	Култаево / Копылы / Шумки
6630	Жилой дом	Лазурная, 39	136,65	0,008	10	0,012	157,871	21,221	Култаево / Копылы / Шумки
6632	Жилой дом	Лазурная, 37	136,21	0,008	10	0,012	157,869	21,659	Култаево / Копылы / Шумки
6634	Жилой дом	Лазурная, 30	137,8	0,008	10	0,011	157,941	20,141	Култаево / Копылы / Шумки
6636	Жилой дом	Лазурная, 34	137,91	0,008	10	0,011	157,762	19,852	Култаево / Копылы / Шумки
6638	Жилой дом	Лазурная, 45	137,74	0,008	10	0,011	157,762	20,022	Култаево / Копылы / Шумки
6640	Жилой дом	Лазурная, 47	138,15	0,008	10	0,011	157,711	19,561	Култаево / Копылы / Шумки
6642	Жилой дом	Лазурная, 49	138,11	0,008	10	0,011	157,697	19,587	Култаево / Копылы / Шумки
6644	Жилой дом	Лазурная, 38	138,39	0,008	10	0,011	157,682	19,292	Култаево / Копылы / Шумки
6646	Жилой дом	Лазурная, 40	139,23	0,008	10	0,011	157,644	18,414	Култаево / Копылы / Шумки
6648	Жилой дом	Лазурная, 53	138,09	0,008	10	0,011	157,625	19,535	Култаево / Копылы / Шумки
6650	Жилой дом	Лазурная, 55	137,96	0,008	10	0,011	157,617	19,657	Култаево / Копылы / Шумки
6652	Жилой дом	Лазурная, 57	137,91	0,008	10	0,011	157,613	19,703	Култаево / Копылы / Шумки
6668	Жилой дом	Первоцветная, 17	137,66	0,008	10	0,017	180,557	42,897	Култаево / Копылы / Шумки
6670	Жилой дом	Первоцветная, 16	138,98	0,008	10	0,016	180,548	41,568	Култаево / Копылы / Шумки
6672	Жилой дом	Первоцветная, 19	137,98	0,008	10	0,017	180,548	42,568	Култаево / Копылы / Шумки
6674	Жилой дом	Первоцветная, 18	139,18	0,008	10	0,016	180,542	41,362	Култаево / Копылы / Шумки
6676	Жилой дом	Первоцветная, 21	138,68	0,008	10	0,016	180,541	41,861	Култаево / Копылы / Шумки
6678	Жилой дом	Первоцветная, 20	139,61	0,008	10	0,016	180,534	40,924	Култаево / Копылы / Шумки
6680	Жилой дом	Первоцветная, 23	138,93	0,008	10	0,016	180,535	41,605	Култаево / Копылы / Шумки
6682	Жилой дом	Первоцветная, 22	139,75	0,008	10	0,016	180,529	40,779	Култаево / Копылы / Шумки
6684	Жилой дом	Первоцветная, 25	138,68	0,008	10	0,016	180,528	41,848	Култаево / Копылы / Шумки
6686	Жилой дом	Первоцветная, 24	139,9	0,008	10	0,016	180,525	40,625	Култаево / Копылы / Шумки
6688	Жилой дом	Первоцветная, 27	138,91	0,008	10	0,016	180,524	41,614	Култаево / Копылы / Шумки
6690	Жилой дом	Первоцветная, 26	140,31	0,008	10	0,016	180,522	40,212	Култаево / Копылы / Шумки
6692	Жилой дом	Первоцветная, 29	139,07	0,008	10	0,016	180,519	41,449	Култаево / Копылы / Шумки
6694	Жилой дом	Первоцветная, 31	139,76	0,008	10	0,016	180,515	40,755	Култаево / Копылы / Шумки
6697	Жилой дом	Первоцветная, 28	141,53	0,008	10	0,016	180,512	38,982	Култаево / Копылы / Шумки
6734	Жилой дом	Лазурная, 4	137,27	0,008	10	0,016	177,617	40,347	Култаево / Копылы / Шумки
6736	Жилой дом	Лазурная, 6	137,01	0,008	10	0,016	174,785	37,775	Култаево / Копылы / Шумки
6738	Жилой дом	Лазурная, 8	137,24	0,008	10	0,015	172,359	35,119	Култаево / Копылы / Шумки
6740	Жилой дом	Лазурная, 10	137,04	0,008	10	0,015	170,573	33,533	Култаево / Копылы / Шумки
6742	Жилой дом	Лазурная, 12	136,95	0,008	10	0,014	168,549	31,599	Култаево / Копылы / Шумки
6744	Жилой дом	Лазурная, 15	135,95	0,008	10	0,014	168,547	32,597	Култаево / Копылы / Шумки
6746	Жилой дом	Лазурная, 13	135,96	0,008	10	0,015	172,355	36,395	Култаево / Копылы / Шумки
6768	Жилой дом	Первоцветная, 1	138,76	0,008	10	0,016	180,775	42,015	Култаево / Копылы / Шумки
6770	Жилой дом	Первоцветная, 2	139,39	0,008	10	0,016	180,778	41,388	Култаево / Копылы / Шумки
6772	Жилой дом	Первоцветная, 3	138,51	0,008	10	0,016	180,741	42,231	Култаево / Копылы / Шумки
6774	Жилой дом	Первоцветная, 4	139,07	0,008	10	0,016	180,743	41,673	Култаево / Копылы / Шумки
6776	Жилой дом	Первоцветная, 6	138,81	0,008	10	0,016	180,711	41,901	Култаево / Копылы / Шумки
6778	Жилой дом	Первоцветная, 5	138,24	0,008	10	0,016	180,709	42,469	Култаево / Копылы / Шумки
6780	Жилой дом	Первоцветная, 7	138,38	0,008	10	0,016	180,688	42,308	Култаево / Копылы / Шумки
6782	Жилой дом	Первоцветная, 8	138,62	0,008	10	0,016	180,667	42,047	Култаево / Копылы / Шумки
6784	Жилой дом	Первоцветная, 9	138,14	0,008	10	0,016	180,664	42,524	Култаево / Копылы / Шумки
6786	Жилой дом	Первоцветная, 10	138,46	0,008	10	0,016	180,642	42,182	Култаево / Копылы / Шумки
6788	Жилой дом	Первоцветная, 11	137,89	0,008	10	0,017	180,64	42,75	Култаево / Копылы / Шумки
6790	Жилой дом	Первоцветная, 12	138,38	0,008	10	0,016	180,609	42,229	Култаево / Копылы / Шумки
6792	Жилой дом	Первоцветная, 15	137,73	0,008	10	0,017	180,593	42,863	Култаево / Копылы / Шумки
6794	Жилой дом	Первоцветная, 13	137,65	0,008	10	0,017	180,608	42,958	Култаево / Копылы / Шумки
6796	Жилой дом	Первоцветная, 14	138,58	0,008	10	0,016	180,555	41,975	Култаево / Копылы / Шумки
6800	Жилой дом	Космонавтов, 1/3	116,99	0,008	10	0,008	185,004	68,014	Култаево / Копылы / Шумки
6802	Жилой дом	Космонавтов, 15	115,92	0,02	10	0,02	185	69,08	Култаево / Копылы / Шумки
6807	Жилой дом	Космонавтов, 15А	116,57	0,008	10	0,008	185,003	68,433	Култаево / Копылы / Шумки
6822	Жилой дом	Космонавтов, 1/7В	115,69	0,008	10	0,008	185,001	69,311	Култаево / Копылы / Шумки

Sys	Название потребителя	Адрес	Геодезическая отметка, м	Расчетный расход воды, л/с	Минимальный напор воды, м	Текущий расход воды, л/с	Полный напор, м	Напор, м	Поселение
6824	Жилой дом	Космонавтов, 1/6	115,7	0,008	10	0,008	185,001	69,301	Култаево / Копылы / Шумки
6827	Образовательное учреждение	Школьная, 6	122,16	0,0640855	10	0,064	183,299	61,139	Култаево / Копылы / Шумки
6835	Многоквартирный жилой дом	Нижемуллинская, 11	121	0,0634196	10	0,063	184,987	63,987	Култаево / Копылы / Шумки
6839	Спортивное учреждение	Нижемуллинская, 6А	121,39	0,0030441	10	0,003	184,814	63,424	Култаево / Копылы / Шумки
6871	Жилой дом	Космонавтов, 17	116,96	0,02	10	0,02	185	68,04	Култаево / Копылы / Шумки
6873	Жилой дом	Космонавтов, 19	116,64	0,02	10	0,02	185,001	68,361	Култаево / Копылы / Шумки
6875	Жилой дом	Космонавтов, 21	116,51	0,02	10	0,02	185,001	68,491	Култаево / Копылы / Шумки
6877	Жилой дом	Космонавтов, 23	116,75	0,008	10	0,008	185,004	68,254	Култаево / Копылы / Шумки
6879	Жилой дом	Космонавтов, 25	116,36	0,02	10	0,02	185,001	68,641	Култаево / Копылы / Шумки
6881	Жилой дом	Космонавтов, 1	118,96	0,008	10	0,008	184,894	65,934	Култаево / Копылы / Шумки
6883	Жилой дом	Космонавтов, 3	119,48	0,02	10	0,02	184,869	65,389	Култаево / Копылы / Шумки
6885	Жилой дом	Космонавтов, 5	119,87	0,02	10	0,02	184,864	64,994	Култаево / Копылы / Шумки
6887	Жилой дом	Космонавтов, 7	120	0,02	10	0,02	184,87	64,87	Култаево / Копылы / Шумки
6889	Жилой дом	Космонавтов, 9	120	0,02	10	0,02	184,886	64,886	Култаево / Копылы / Шумки
6891	Жилой дом	Космонавтов, 11	120	0,02	10	0,02	184,911	64,911	Култаево / Копылы / Шумки
6893	Жилой дом	Космонавтов, 13	120	0,02	10	0,02	184,955	64,955	Култаево / Копылы / Шумки
6899	Жилой дом	Космонавтов, 1/9	117,6	0,008	10	0,008	184,9	67,3	Култаево / Копылы / Шумки
6901	Жилой дом	Космонавтов, 1/5	118,06	0,008	10	0,008	184,905	66,845	Култаево / Копылы / Шумки
6910	Жилой дом	Космонавтов, 31	118,87	0,02	10	0,02	176,094	57,224	Култаево / Копылы / Шумки
6912	Жилой дом	Космонавтов, 15	119,02	0,008	10	0,008	180,638	61,618	Култаево / Копылы / Шумки
6914	Многоквартирный жилой дом	Нижемуллинская, 13	120,69	0,0611682	10	0,061	180,591	59,901	Култаево / Копылы / Шумки
6927	Жилой дом	Соловьиная, 2	116,08	0,008	10	0,008	183,116	67,036	Култаево / Копылы / Шумки
6929	Жилой дом	Соловьиная, 1	116,77	0,008	10	0,008	183,678	66,908	Култаево / Копылы / Шумки
6931	Жилой дом	Нагорная, 13А	131,58	0,008	10	0,011	151,153	19,573	Култаево / Копылы / Шумки
6942	Жилой дом	Нагорная, 1	126,91	0,008	10	0,012	150,71	23,8	Култаево / Копылы / Шумки
6944	Жилой дом	Нагорная, 3А	128,21	0,008	10	0,012	151,059	22,849	Култаево / Копылы / Шумки
6950	Жилой дом	Копыловская, 2Д	128,84	0,008	10	0,012	151,246	22,406	Култаево / Копылы / Шумки
6952	Жилой дом	Нагорная, 3	128,9	0,008	10	0,012	151,251	22,351	Култаево / Копылы / Шумки
6954	Жилой дом	Нагорная, 4Б	127	0,008	10	0,013	151,815	24,815	Култаево / Копылы / Шумки
6960	Жилой дом	Нагорная, 4	127,94	0,008	10	0,012	151,26	23,32	Култаево / Копылы / Шумки
6964	Жилой дом	Нагорная, 9	128,94	0,008	10	0,012	151,253	22,313	Култаево / Копылы / Шумки
6968	Жилой дом	Нагорная, 9А	130,19	0,008	10	0,012	151,232	21,042	Култаево / Копылы / Шумки
6972	Жилой дом	Нагорная, 11	131,17	0,008	10	0,011	151,227	20,057	Култаево / Копылы / Шумки
6976	Жилой дом	Нагорная, 15	129,03	0,008	10	0,012	151,211	22,181	Култаево / Копылы / Шумки
6986	Жилой дом	Нагорная, 6	124,84	0,008	10	0,013	151,129	26,289	Култаево / Копылы / Шумки
6988	Жилой дом	Нагорная, 8	126,47	0,008	10	0,013	151,138	24,668	Култаево / Копылы / Шумки
6990	Жилой дом	Нагорная, 10	127,89	0,008	10	0,012	151,151	23,261	Култаево / Копылы / Шумки
6994	Жилой дом	Нагорная, 17	129,47	0,008	10	0,012	151,157	21,687	Култаево / Копылы / Шумки
6998	Жилой дом	Нагорная, 19	129,65	0,008	10	0,012	151,152	21,502	Култаево / Копылы / Шумки
7003	Спортивное сооружение	Космонавтов, 1/1	116,88	0,008	10	0,008	184,82	67,94	Култаево / Копылы / Шумки
7005	Многоквартирный жилой дом	Снежная, 17	116,84	0,0617073	10	0,062	184,765	67,925	Култаево / Копылы / Шумки
7012	Детский сад	Октябрьская, 5	120,62	0,045567	10	0,046	182,739	62,119	Култаево / Копылы / Шумки
7014	ЦТП-2	Октябрьская, 5В	120,02	0,0820967	10	0,082	182,674	62,654	Култаево / Копылы / Шумки
7022	Церковь	Романа Кашина, 69	124,45	0,019343	10	0,019	183,022	58,572	Култаево / Копылы / Шумки
7024	Многокватирный жилой дом	Кирова, 2	124,25	0,0734082	10	0,073	182,976	58,726	Култаево / Копылы / Шумки
7028	Многоквартирный жилой дом	Романа Кашина, 65	122,26	0,112982	10	0,113	182,89	60,63	Култаево / Копылы / Шумки
7032	Многоквартирный жилой дом	Кирова, 6	123,36	0,0532725	10	0,053	184,233	60,873	Култаево / Копылы / Шумки
7045	Жилой дом	Романа Кашина, 19В	109,37	0,008	10	0,008	183,734	74,364	Култаево / Копылы / Шумки
7047	Жилой дом	Романа Кашина, 19	109,59	0,008	10	0,008	183,739	74,149	Култаево / Копылы / Шумки
7051	Жилой дом	Романа Кашина, 28	110,07	0,008	10	0,008	183,734	73,664	Култаево / Копылы / Шумки
7053	Многоквартирный жилой дом	Первомайская, 17	114,32	0,010052	10	0,01	173,521	59,201	Култаево / Копылы / Шумки
7056	Жилой дом	Первомайская, 14	114,36	0,02	10	0,02	173,523	59,163	Култаево / Копылы / Шумки
7058	Жилой дом	Первомайская, 12	114,36	0,008	10	0,008	173,546	59,186	Култаево / Копылы / Шумки
7059	Жилой дом	Первомайская, 15	114,86	0,008	10	0,008	173,528	58,668	Култаево / Копылы / Шумки
7060	Жилой дом	Первомайская, 13	115,14	0,02	10	0,02	173,544	58,404	Култаево / Копылы / Шумки
7062	Жилой дом	Первомайская, 11	115,45	0,02	10	0,02	173,579	58,129	Култаево / Копылы / Шумки
7064	Жилой дом	Первомайская, 10	114,51	0,008	10	0,008	173,583	59,073	Култаево / Копылы / Шумки
7067	Жилой дом	Романа Кашина, 63	117,36	0,008	10	0,008	184,312	66,952	Култаево / Копылы / Шумки
7070	Образовательное учреждение	Школьная, 6	122,16	0,0640855	10	0,064	183,083	60,923	Култаево / Копылы / Шумки
7077	Жилой дом	Сибирская, 48А	109,99	0,008	10	0,008	183,919	73,929	Култаево / Копылы / Шумки
7094	Жилой дом	Романа Кашина, 111	126,13	0,008	10	0,008	166,759	40,629	Култаево / Копылы / Шумки
7098	Жилой дом	Романа Кашина, 113	125,51	0,008	10	0,008	166,739	41,229	Култаево / Копылы / Шумки
7115	Жилой дом	Строителей, 9	125,16	0,008	10	0,008	159,741	34,581	Култаево / Копылы / Шумки
7116	Жилой дом	Строителей, 11	125,31	0,008	10	0,008	159,235	33,925	Култаево / Копылы / Шумки
7118	Жилой дом	Строителей, 17	125,64	0,008	10	0,008	158,141	32,501	Култаево / Копылы / Шумки
7120	Жилой дом	Строителей, 19	124,5	0,008	10	0,008	158,116	33,616	Култаево / Копылы / Шумки
7122	Жилой дом	Строителей, 21	124,01	0,008	10	0,008	158,11	34,1	Култаево / Копылы / Шумки
7124	Жилой дом	Строителей, 23	123,36	0,008	10	0,008	158,106	34,746	Култаево / Копылы / Шумки
7130	Жилой дом	Осенняя, 6А	122,82	0,008	10	0,008	157,983	35,163	Култаево / Копылы / Шумки
7133	Жилой дом	Осенняя, 8	122,46	0,008	10	0,008	157,95	35,49	Култаево / Копылы / Шумки
7137	Жилой дом	Осенняя, 10	122,84	0,008	10	0,008	157,942	35,102	Култаево / Копылы / Шумки
7142	Жилой дом	Мира, 16А	125,48	0,008	10	0,008	157,493	32,013	Култаево / Копылы / Шумки
7143	Жилой дом	Мира, 20	123,86	0,008	10	0,008	157,478	33,618	Култаево / Копылы / Шумки

Sys	Название потребителя	Адрес	Геодезическая отметка, м	Расчетный расход воды, л/с	Минимальный напор воды, м	Текущий расход воды, л/с	Полный напор, м	Напор, м	Поселение
7144	Жилой дом	Мира, 18	124,75	0,008	10	0,008	157,492	32,742	Култаево / Копылы / Шумки
7153	Жилой дом	Космонавтов, 30	119,93	0,008	10	0,008	168,437	48,507	Култаево / Копылы / Шумки
7154	Жилой дом	Космонавтов, 34	119	0,008	10	0,008	168,274	49,274	Култаево / Копылы / Шумки
7156	Жилой дом	Космонавтов, 36	119	0,008	10	0,008	168,212	49,212	Култаево / Копылы / Шумки
7158	Жилой дом	Космонавтов, 40	119,42	0,008	10	0,008	168,157	48,737	Култаево / Копылы / Шумки
7160	Жилой дом	Космонавтов, 42	119,4	0,008	10	0,008	168,141	48,741	Култаево / Копылы / Шумки
7162	Жилой дом	Космонавтов, 44	118,62	0,008	10	0,008	168,126	49,506	Култаево / Копылы / Шумки
7169	Жилой дом	Космонавтов, 55	118,31	0,008	10	0,008	168,152	49,842	Култаево / Копылы / Шумки
7185	Жилой дом	Кедровая, 23	123,87	0,008	10	0,008	186,637	62,767	Култаево / Копылы / Шумки
7187	Жилой дом	Кедровая, 21	123,94	0,008	10	0,008	186,528	62,588	Култаево / Копылы / Шумки
7189	Жилой дом	Кедровая, 19	123,93	0,008	10	0,008	186,444	62,514	Култаево / Копылы / Шумки
7191	Жилой дом	Кедровая, 17	123,98	0,008	10	0,008	186,348	62,368	Култаево / Копылы / Шумки
7193	Жилой дом	Кедровая, 15	123,07	0,008	10	0,008	186,273	63,203	Култаево / Копылы / Шумки
7195	Жилой дом	Кедровая, 13	122,38	0,008	10	0,008	186,212	63,832	Култаево / Копылы / Шумки
7214	Жилой дом	Пермская, 30	123,02	0,008	10	0,008	173,84	50,82	Култаево / Копылы / Шумки
7216	Жилой дом	Пермская, 25	123,14	0,008	10	0,008	173,843	50,703	Култаево / Копылы / Шумки
7218	Жилой дом	Пермская, 28	123,31	0,008	10	0,008	173,848	50,538	Култаево / Копылы / Шумки
7220	Жилой дом	Пермская, 26	123,49	0,008	10	0,008	173,857	50,367	Култаево / Копылы / Шумки
7222	Жилой дом	Пермская, 23	123,33	0,008	10	0,008	173,858	50,528	Култаево / Копылы / Шумки
7224	Жилой дом	Пермская, 20	124,45	0,008	10	0,008	173,883	49,433	Култаево / Копылы / Шумки
7226	Жилой дом	Пермская, 21	123,84	0,008	10	0,008	173,901	50,061	Култаево / Копылы / Шумки
7228	Жилой дом	Пермская, 18	124,23	0,008	10	0,008	173,922	49,692	Култаево / Копылы / Шумки
7230	Жилой дом	Пермская, 16	123,25	0,008	10	0,008	173,962	50,712	Култаево / Копылы / Шумки
7232	Жилой дом	Пермская, 19	123,41	0,008	10	0,008	173,962	50,552	Култаево / Копылы / Шумки
7234	Жилой дом	Пермская, 14	122,48	0,008	10	0,008	174,035	51,555	Култаево / Копылы / Шумки
7250	Жилой дом	Сельская, 14	120,3	0,008	10	0,008	186,048	65,748	Култаево / Копылы / Шумки
7252	Жилой дом	Уральская, 13	121	0,008	10	0,008	186,059	65,059	Култаево / Копылы / Шумки
7254	Жилой дом	Уральская, 11	121	0,008	10	0,008	186,069	65,069	Култаево / Копылы / Шумки
7256	Жилой дом	Уральская, 9	121	0,008	10	0,008	186,086	65,086	Култаево / Копылы / Шумки
7258	Жилой дом	Уральская, 7	121,37	0,008	10	0,008	186,106	64,736	Култаево / Копылы / Шумки
7260	Жилой дом	Уральская, 5	122,47	0,008	10	0,008	186,137	63,667	Култаево / Копылы / Шумки
7274	Жилой дом	Зимняя, 3	122,72	0,008	10	0,008	186,258	63,538	Култаево / Копылы / Шумки
7276	Жилой дом	Зимняя, 4	122,22	0,008	10	0,008	186,258	64,038	Култаево / Копылы / Шумки
7278	Жилой дом	Зимняя, 5	121,98	0,008	10	0,008	186,23	64,25	Култаево / Копылы / Шумки
7280	Жилой дом	Зимняя, 6	121,73	0,008	10	0,008	186,23	64,5	Култаево / Копылы / Шумки
7282	Жилой дом	Зимняя, 8	121,21	0,008	10	0,008	186,212	65,002	Култаево / Копылы / Шумки
7284	Жилой дом	Зимняя, 9	120,97	0,008	10	0,008	186,195	65,225	Култаево / Копылы / Шумки
7286	Жилой дом	Зимняя, 12	120,57	0,008	10	0,008	186,191	65,621	Култаево / Копылы / Шумки
7288	Жилой дом	Зимняя, 11	120,65	0,008	10	0,008	186,188	65,538	Култаево / Копылы / Шумки
7294	Жилой дом	Сельская, 12	120,33	0,008	10	0,008	170,339	50,009	Култаево / Копылы / Шумки
7298	Жилой дом	Сельская, 9	120,75	0,008	10	0,008	170,266	49,516	Култаево / Копылы / Шумки
7302	Жилой дом	Сельская, 16	120,13	0,008	10	0,008	170,248	50,118	Култаево / Копылы / Шумки
7312	Жилой дом	Сельская, 28	120,18	0,008	10	0,008	170,102	49,922	Култаево / Копылы / Шумки
7314	Жилой дом	Сельская, 26	120,22	0,008	10	0,008	170,117	49,897	Култаево / Копылы / Шумки
7316	Жилой дом	Сельская, 22	120,14	0,008	10	0,008	170,152	50,012	Култаево / Копылы / Шумки
7318	Жилой дом	Сельская, 20	119,75	0,008	10	0,008	170,181	50,431	Култаево / Копылы / Шумки
7320	Жилой дом	Сельская, 17	121,29	0,008	10	0,008	170,117	48,827	Култаево / Копылы / Шумки
7322	Жилой дом	Сельская, 19	121,1	0,008	10	0,008	170,102	49,002	Култаево / Копылы / Шумки
7330	Жилой дом	Ольховая, 11	119,34	0,008	10	0,008	185,693	66,353	Култаево / Копылы / Шумки
7332	Жилой дом	Ольховая, 9	119,91	0,008	10	0,008	185,697	65,787	Култаево / Копылы / Шумки
7334	Жилой дом	Ольховая, 10	119,66	0,008	10	0,008	185,698	66,038	Култаево / Копылы / Шумки
7336	Жилой дом	Ольховая, 7	120,52	0,008	10	0,008	185,71	65,19	Култаево / Копылы / Шумки
7338	Жилой дом	Ольховая, 8	120,23	0,008	10	0,008	185,71	65,48	Култаево / Копылы / Шумки
7340	Жилой дом	Ольховая, 5	121,13	0,008	10	0,008	185,737	64,607	Култаево / Копылы / Шумки
7342	Жилой дом	Ольховая, 3А	121,42	0,008	10	0,008	185,767	64,347	Култаево / Копылы / Шумки
7343	Жилой дом	Космонавтов, 51	119	0,008	10	0,008	168,202	49,202	Култаево / Копылы / Шумки
7345	Жилой дом	Космонавтов, 53	119	0,008	10	0,008	168,203	49,203	Култаево / Копылы / Шумки
7348	Жилой дом	Соловьиная, 15	117,99	0,008	10	0,008	178,901	60,911	Култаево / Копылы / Шумки
7351	Жилой дом	Соловьиная, 16	118,04	0,008	10	0,008	178,848	60,808	Култаево / Копылы / Шумки
7355	Жилой дом	Космонавтов, 57А	118,28	0,008	10	0,008	168,14	49,86	Култаево / Копылы / Шумки
7359	Жилой дом	Осенняя, 1	122	0,008	10	0,008	157,985	35,985	Култаево / Копылы / Шумки
7367	Жилой дом	Летняя, 1	119,9	0,008	10	0,008	157,898	37,998	Култаево / Копылы / Шумки
7369	Жилой дом	Летняя, 5	119,39	0,008	10	0,008	157,909	38,519	Култаево / Копылы / Шумки
7381	Жилой дом	Узкий переулок, 2	115,77	0,008	10	0,008	168,052	52,282	Култаево / Копылы / Шумки
7387	Жилой дом	Мира, 30	121,11	0,008	10	0,008	157,433	36,323	Култаево / Копылы / Шумки
7389	Жилой дом	Мира, 28	121,66	0,008	10	0,008	157,439	35,779	Култаево / Копылы / Шумки
7399	Многokвартирный жило дом	Романа Кашина, 96	124,45	0,008	10	0,008	186,957	62,507	Култаево / Копылы / Шумки
7403	Многokвартирный жилой дом	Романа Кашина, 100	124,33	0,008	10	0,008	186,953	62,623	Култаево / Копылы / Шумки
7407	Жилой дом	Романа Кашина, 107	126,04	0,008	10	0,008	166,771	40,731	Култаево / Копылы / Шумки
7411	Жилой дом	Романа Кашина, 109	125,8	0,02	10	0,02	166,808	41,008	Култаево / Копылы / Шумки
7425	Жилой дом	Строителей, 1	125,03	0,008	10	0,008	163,643	38,613	Култаево / Копылы / Шумки
7427	Жилой дом	Строителей, 3	125,41	0,008	10	0,008	162,077	36,667	Култаево / Копылы / Шумки
7429	Жилой дом	Строителей, 5А	125,34	0,008	10	0,008	160,99	35,65	Култаево / Копылы / Шумки

Sys	Название потребителя	Адрес	Геодезическая отметка, м	Расчетный расход воды, л/с	Минимальный напор воды, м	Текущий расход воды, л/с	Полный напор, м	Напор, м	Поселение
7431	Жилой дом	Строителей, 5	125,28	0,008	10	0,008	160,349	35,069	Култаево / Копылы / Шумки
7450	Жилой дом	Мира, 2	125,48	0,008	10	0,008	157,422	31,942	Култаево / Копылы / Шумки
7452	Жилой дом	Мира, 4	125,78	0,008	10	0,008	157,426	31,646	Култаево / Копылы / Шумки
7454	Жилой дом	Мира, 6	125,9	0,008	10	0,008	157,435	31,535	Култаево / Копылы / Шумки
7456	Жилой дом	Мира, 8	125,71	0,008	10	0,008	157,445	31,735	Култаево / Копылы / Шумки
7458	Жилой дом	Мира, 10	126,12	0,008	10	0,008	157,458	31,338	Култаево / Копылы / Шумки
7460	Жилой дом	Мира, 12	126,17	0,008	10	0,008	157,479	31,309	Култаево / Копылы / Шумки
7462	Жилой дом	Мира, 14	126,13	0,008	10	0,008	157,496	31,366	Култаево / Копылы / Шумки
7466	Жилой дом	Мира, 16	125,45	0,008	10	0,008	157,498	32,048	Култаево / Копылы / Шумки
7478	Жилой дом	Соловьиная, 18	116,82	0,008	10	0,008	178,82	62	Култаево / Копылы / Шумки
7482	Жилой дом	Соловьиная, 17	118,19	0,008	10	0,008	178,811	60,621	Култаево / Копылы / Шумки
7488	Жилой дом	Соловьиная, 24	117,2	0,008	10	0,008	178,766	61,566	Култаево / Копылы / Шумки
7490	Жилой дом	Соловьиная, 19	118,31	0,008	10	0,008	178,766	60,456	Култаево / Копылы / Шумки
7492	Жилой дом	Соловьиная, 26	116,08	0,008	10	0,008	178,757	62,677	Култаево / Копылы / Шумки
7533	Жилой дом	Кирова, 22	115,9	0,02	10	0,02	167,591	51,691	Култаево / Копылы / Шумки
7535	Жилой дом	Кирова, 21	116,7	0,02	10	0,02	167,592	50,892	Култаево / Копылы / Шумки
7537	Жилой дом	Кирова, 19	116,93	0,02	10	0,02	167,607	50,677	Култаево / Копылы / Шумки
7539	Жилой дом	Кирова, 20	116,08	0,02	10	0,02	167,605	51,525	Култаево / Копылы / Шумки
1467	Перспективная застройка д. Култаево	Култаево	132,78	0,13293379	18	0,133	156,387	23,607	Култаево / Копылы / Шумки
1471	Перспективная застройка д. Култаево	Култаево	127,83	0,13293379	18	0,133	156,341	28,511	Култаево / Копылы / Шумки
1476	Перспективная застройка д. Култаево	Култаево	126,37	0,13293379	18	0,133	156,33	29,96	Култаево / Копылы / Шумки
1498	Перспективная застройка д. Култаево	Култаево	126,24	0,13293379	18	0,133	156,654	30,414	Култаево / Копылы / Шумки
1501	Перспективная застройка д. Култаево	Култаево	129,03	0,13293379	18	0,133	157,089	28,059	Култаево / Копылы / Шумки
1505	Перспективная застройка д. Култаево	Култаево	126,68	0,13293379	18	0,133	156,677	29,997	Култаево / Копылы / Шумки
1510	Перспективная застройка д. Култаево	Култаево	129,5	0,13293379	18	0,133	157,436	27,936	Култаево / Копылы / Шумки
1576	Перспективная застройка д. Култаево	Култаево	133,04	0,13293379	18	0,133	156,372	23,332	Култаево / Копылы / Шумки
1581	Перспективная застройка д. Култаево	Култаево	139,25	0,13293379	18	0,133	157,531	18,281	Култаево / Копылы / Шумки
1586	Перспективная застройка д. Култаево	Култаево	137,49	0,13293379	18	0,133	157,523	20,033	Култаево / Копылы / Шумки
1595	Перспективная застройка д. Култаево	Култаево	130,4	0,13293379	18	0,133	157,175	26,775	Култаево / Копылы / Шумки
1599	Перспективная застройка д. Култаево	Култаево	130,54	0,13293379	18	0,133	156,945	26,405	Култаево / Копылы / Шумки
1604	Перспективная застройка д. Култаево	Култаево	132,14	0,13293379	18	0,133	156,96	24,82	Култаево / Копылы / Шумки
1609	Перспективная застройка д. Култаево	Култаево	130,9	0,13293379	18	0,133	156,954	26,054	Култаево / Копылы / Шумки
1614	Перспективная застройка с. Култаево	Култаево	145,07	0,4975	18	0,7	180,737	35,667	Култаево / Копылы / Шумки
1616	Перспективная застройка д. Култаево	Култаево	135	0,13293379	18	0,133	157,525	22,525	Култаево / Копылы / Шумки
1621	Перспективная застройка д. Култаево	Култаево	133,64	0,13293379	18	0,133	157,63	23,99	Култаево / Копылы / Шумки
1626	Перспективная застройка с. Култаево	Култаево	143,55	0,4975	18	0,712	180,453	36,903	Култаево / Копылы / Шумки
1631	Перспективная застройка с. Култаево	Култаево	144,02	0,4975	18	0,708	180,445	36,425	Култаево / Копылы / Шумки
1636	Перспективная застройка с. Култаево	Култаево	150,32	0,4975	18	0,642	180,313	29,993	Култаево / Копылы / Шумки
1641	Перспективная застройка с. Култаево	Култаево	153,12	0,4975	18	0,612	180,376	27,256	Култаево / Копылы / Шумки
1646	Перспективная застройка с. Култаево	Култаево	151,8	0,4975	18	0,625	180,242	28,442	Култаево / Копылы / Шумки
1648	Перспективная застройка с. Култаево	Култаево	144,88	0,4975	18	0,697	180,253	35,373	Култаево / Копылы / Шумки
1650	Перспективная застройка с. Култаево	Култаево	141,18	0,4975	18	0,733	180,224	39,044	Култаево / Копылы / Шумки
1652	Перспективная застройка с. Култаево	Култаево	144,86	0,4975	18	0,698	180,296	35,436	Култаево / Копылы / Шумки
7592	Жилой дом	Романа Кашина, 14А	110,69	0,008	10	0,008	183,744	73,054	Култаево / Копылы / Шумки
21901	Жилой дом	ул. Строителей, д. 18	186,6	0,011111111	10	0,011	220,984	34,384	Курашим
21903	Жилой дом	ул. Строителей, д. 16	186,44	0,011111111	10	0,011	220,984	34,544	Курашим
21907	Жилой дом	ул. Строителей, д. 17	188,13	0,011111111	10	0,011	220,984	32,854	Курашим
21909	Жилой дом	ул. Строителей, д. 15	187,73	0,011111111	10	0,011	220,984	33,254	Курашим
21915	Жилой дом	ул. Строителей, д. 22	186,79	0,011111111	10	0,011	220,98	34,19	Курашим

Sys	Название потребителя	Адрес	Геодезическая отметка, м	Расчетный расход воды, л/с	Минимальный напор воды, м	Текущий расход воды, л/с	Полный напор, м	Напор, м	Поселение
21917	Жилой дом	ул. Строителей, д. 20	186,8	0,011111111	10	0,011	220,98	34,18	Курашим
21921	Жилой дом	ул. Строителей, д. 21	187,79	0,011111111	10	0,011	220,98	33,19	Курашим
21923	Жилой дом	ул. Строителей, д. 19	187,91	0,011111111	10	0,011	220,98	33,07	Курашим
21929	Жилой дом	ул. Строителей, д. 26	184,58	0,011111111	10	0,011	220,978	36,398	Курашим
21931	Жилой дом	ул. Строителей, д. 24	185,83	0,011111111	10	0,011	220,978	35,148	Курашим
21935	Жилой дом	ул. Строителей, д. 25	186,29	0,011111111	10	0,011	220,978	34,688	Курашим
21937	Жилой дом	ул. Строителей, д. 23	187,24	0,011111111	10	0,011	220,978	33,738	Курашим
21941	Жилой дом	ул. Строителей, д. 30	180,95	0,011111111	10	0,011	220,977	40,027	Курашим
21943	Жилой дом	ул. Строителей, д. 28	182,64	0,011111111	10	0,011	220,977	38,337	Курашим
21961	Жилой дом	ул. Школьная, д. 40	180,33	0,011111111	10	0,011	220,975	40,645	Курашим
21978	Многоквартирный жилой дом	ул. Молодежная, д. 10	193,19	0,333333333	26	0,333	221,008	27,818	Курашим
21980	Многоквартирный жилой дом	ул. Молодежная, д. 8	192,2	0,333333333	26	0,333	221,052	28,852	Курашим
21986	Жилой дом	ул. Строителей, д. 2	187,49	0,011111111	10	0,011	221,023	33,533	Курашим
21988	Жилой дом	ул. Строителей, д. 1	188,53	0,011111111	10	0,011	221,023	32,493	Курашим
21994	Жилой дом	ул. Строителей, д. 6	187,19	0,011111111	10	0,011	221,009	33,819	Курашим
21996	Жилой дом	ул. Строителей, д. 4	187,48	0,011111111	10	0,011	221,009	33,529	Курашим
22000	Жилой дом	ул. Строителей, д. 5	188,43	0,011111111	10	0,011	221,009	32,579	Курашим
22002	Жилой дом	ул. Строителей, д. 3	188,51	0,011111111	10	0,011	221,009	32,499	Курашим
22008	Жилой дом	ул. Строителей, д. 10	185,89	0,011111111	10	0,011	220,994	35,104	Курашим
22010	Жилой дом	ул. Строителей, д. 8	186	0,011111111	10	0,011	220,994	34,994	Курашим
22504	Жилой дом	ул. Кирова, д. 4а	171,88	0,011111111	10	0,011	220,948	49,068	Курашим
22502	Жилой дом	ул. Кирова, д. 2а	172,28	0,005555556	10	0,006	220,947	48,667	Курашим
22497	Жилой дом	ул. Юбилейная, д. 14	186,77	0,005555556	10	0,006	221,009	34,239	Курашим
22495	Жилой дом	ул. Юбилейная, д. 12	185,78	0,005555556	10	0,006	221,001	35,221	Курашим
22492	Жилой дом	ул. Юбилейная, д. 10	184,39	0,011111111	10	0,011	220,992	36,602	Курашим
22490	Жилой дом	ул. Юбилейная, д. 21	181,97	0,011111111	10	0,011	220,984	39,014	Курашим
22488	Жилой дом	ул. Юбилейная, д. 8	182,61	0,011111111	10	0,011	220,984	38,374	Курашим
22486	Жилой дом	ул. Юбилейная, д. 19	181	0,011111111	10	0,011	220,978	39,978	Курашим
22484	Жилой дом	ул. Юбилейная, д. 6	181,19	0,011111111	10	0,011	220,978	39,788	Курашим
22482	Жилой дом	ул. Юбилейная, д. 17	179,19	0,011111111	10	0,011	220,974	41,784	Курашим
22480	Жилой дом	ул. Юбилейная, д. 4	179,85	0,011111111	10	0,011	220,974	41,124	Курашим
22479	Жилой дом	ул. Юбилейная, д. 1	177,14	0,005555556	10	0,006	220,947	43,807	Курашим
22460	Жилой дом	ул.Майская, д. 13	187	0,011111111	10	0,011	221,042	34,042	Курашим
22458	Жилой дом	ул.Майская, д. 11	186,47	0,011111111	10	0,011	221,042	34,572	Курашим
22456	Жилой дом	ул.Майская, д. 9	185,56	0,011111111	10	0,011	221,042	35,482	Курашим
22454	Жилой дом	ул.Майская, д. 7	184,3	0,011111111	10	0,011	221,042	36,742	Курашим
22452	Жилой дом	ул.Майская, д. 5	182,94	0,011111111	10	0,011	221,042	38,102	Курашим
22450	Жилой дом	ул.Майская, д. 3	181,78	0,011111111	10	0,011	221,042	39,262	Курашим
22448	Жилой дом	ул.Майская, д. 1	180,34	0,011111111	10	0,011	221,042	40,702	Курашим
22446	Жилой дом	ул.Майская, д. 1а	179,63	0,011111111	14	0,011	221,042	41,412	Курашим
22426	Жилой дом	ул. Юбилейная, д. 16	186,84	0,005555556	10	0,006	221,028	34,188	Курашим
22422	Магазин	ул. Чурекова, д. 1а	180,79	0,011111111	10	0,011	221,043	40,253	Курашим
22421	Жилой дом	ул. Чурекова, д. 2а	180,55	0,005555556	10	0,006	221,043	40,493	Курашим
22419	Магазин	ул. Чурекова, д. 1а	180,52	0,005555556	10	0,006	221,042	40,522	Курашим
22410	Жилой дом	ул. Чурекова, д. 5	183,83	0,011111111	10	0,011	221,043	37,213	Курашим
22408	Жилой дом	ул. Чурекова, д. 7	184,64	0,011111111	10	0,011	221,043	36,403	Курашим
22406	Жилой дом	ул. Чурекова, д. 9	186,38	0,011111111	10	0,011	221,043	34,663	Курашим
22404	Жилой дом	ул. Чурекова, д. 11	186,87	0,011111111	10	0,011	221,043	34,173	Курашим
22402	Жилой дом	ул. Чурекова, д. 13	187	0,011111111	10	0,011	221,043	34,043	Курашим
22400	Жилой дом	ул. Чурекова, д. 15	187,58	0,011111111	10	0,011	221,044	33,464	Курашим
22398	Жилой дом	ул. Майская, д. 14	187,24	0,011111111	10	0,011	221,043	33,803	Курашим
22396	Жилой дом	ул. Майская, д. 12	186,69	0,011111111	10	0,011	221,043	34,353	Курашим
22394	Жилой дом	ул. Майская, д. 10	186,5	0,011111111	10	0,011	221,043	34,543	Курашим
22392	Жилой дом	ул. Майская, д. 8	185,19	0,011111111	14	0,011	221,043	35,853	Курашим
22390	Жилой дом	ул. Майская, д. 6	183,95	0,011111111	10	0,011	221,043	37,093	Курашим
22388	Жилой дом	ул.Майская, д. 4	182,89	0,011111111	10	0,011	221,043	38,153	Курашим
22386	Жилой дом	ул.Майская, д. 2	181,65	0,011111111	10	0,011	221,043	39,393	Курашим
22369	Административное здание	ул. Чурекова, д. 3	182,63	0,005555556	10	0,006	221,042	38,412	Курашим
22349	Жилой дом	ул. Чурекова, д. 12	188,48	0,011111111	10	0,011	221,057	32,577	Курашим
22345	Жилой дом	ул. Школьная, д. 4а	189,35	0,011111111	14	0,011	221,151	31,801	Курашим
22343	Жилой дом	ул. Школьная, д. 4б	189,22	0,011111111	14	0,011	221,151	31,931	Курашим
22333	Дом Культуры	ул. Чурекова, д. 2	180,83	0,005555556	10	0,006	221,03	40,2	Курашим
22331	Многоквартирный жилой дом	ул. Чурекова, д. 8	186,19	0,066666667	14	0,067	221,029	34,839	Курашим
22323	Многоквартирный жилой дом	ул. Чурекова, д. 10	187,74	0,066666667	14	0,067	221,027	33,287	Курашим
22318	Гараж	ул. Школьная, д. 2б	186,32	0,011111111	10	0,011	221,029	34,709	Курашим
22316	Многоквартирный жилой дом	ул. Школьная, д. 6	184,17	0,011111111	14	0,011	221,029	36,859	Курашим
22308	Магазин	ул. Школьная, д. 2	185,36	0,011111111	14	0,011	221,025	35,665	Курашим
22302	Школа	ул. Школьная, д. 4в	181,7	0,011111111	14	0,011	220,995	39,295	Курашим
22298	Многоквартирный жилой дом	ул. Школьная, д. 6	186,08	0,011111111	14	0,011	221,024	34,944	Курашим
22292	Многоквартирный жилой дом	ул. Школьная, д. 4	187,41	0,011111111	14	0,011	221,026	33,616	Курашим
22288	Многоквартирный жилой дом	ул. Школьная, д. 10	189,05	0,011111111	14	0,011	221,026	31,976	Курашим
22274	Жилой дом	ул. Кирова, д. 2б	171,49	0,005555556	10	0,006	220,967	49,477	Курашим
22268	Хозяйственно-бытовое строение	с. Курашим	183	0,011111111	10	0,011	221,031	38,031	Курашим

Sys	Название потребителя	Адрес	Геодезическая отметка, м	Расчетный расход воды, л/с	Минимальный напор воды, м	Текущий расход воды, л/с	Полный напор, м	Напор, м	Поселение
22250	Котельная	с. Курашим	183,46	0,011111111	10	0,011	221,029	37,569	Курашим
22244	Хозяйственно-бытовое строение	с. Курашим	183,73	0,011111111	10	0,011	221,031	37,301	Курашим
22242	Хозяйственно-бытовое строение	с. Курашим	183,13	0,011111111	10	0,011	221,032	37,902	Курашим
22228	Хозяйственно-бытовое строение	с. Курашим	183,72	0,011111111	10	0,011	221,013	37,293	Курашим
22220	Хозяйственно-бытовое строение	ул. Юбилейная, д. 37	184,34	0,005555556	10	0,006	221,013	36,673	Курашим
22217	Административное здание	ул. Юбилейная, д. 20	180,87	0,005555556	10	0,006	221,013	40,143	Курашим
22213	Жилой дом	ул. Юбилейная, д. 3	186,6	0,005555556	10	0,006	221,014	34,414	Курашим
22209	Жилой дом	ул. Юбилейная, д. 9	175,96	0,005555556	10	0,006	220,967	45,007	Курашим
22207	Жилой дом	ул. Юбилейная, д. 11	176,52	0,005555556	10	0,006	220,967	44,447	Курашим
22199	Жилой дом	ул. Юбилейная, д. 27	185,89	0,005555556	10	0,006	221,009	35,119	Курашим
22197	Жилой дом	ул.Юбилейная, д. 25	185,57	0,005555556	10	0,006	221	35,43	Курашим
22196	Жилой дом	ул. Юбилейная, д. 23	184,05	0,011111111	14	0,011	220,992	36,942	Курашим
22194	Жилой дом	ул. Кирова, д. 1а	173,24	0,005555556	10	0,006	220,945	47,705	Курашим
22192	Жилой дом	ул. Кирова, д. 2	171,31	0,005555556	10	0,006	220,946	49,636	Курашим
22184	Жилой дом	ул. Кирова, д. 2	172,48	0,005555556	10	0,006	220,946	48,466	Курашим
22182	Жилой дом	ул. Кирова, д.1	174,02	0,011111111	10	0,011	220,948	46,928	Курашим
22180	Жилой дом	ул. Кирова, д. 4	171,92	0,005555556	10	0,006	220,946	49,026	Курашим
22178	Жилой дом	ул. Кирова, д. 3	173,5	0,005555556	10	0,006	220,947	47,447	Курашим
22176	Жилой дом	ул. Кирова, д. 5	173,09	0,005555556	10	0,006	220,947	47,857	Курашим
22164	Административное здание	ул. Юбилейная, д. 16	174,69	0,005555556	10	0,006	220,95	46,26	Курашим
22159	Медицинское учреждение	ул. Юбилейная	174,92	0,005555556	10	0,006	220,952	46,032	Курашим
22143	Жилой дом	ул. Коммунистическая, д. 40	172,4	0,005555556	10	0,006	220,973	48,573	Курашим
22141	Жилой дом	ул. Коммунистическая, д. 38	173,12	0,005555556	10	0,006	220,973	47,853	Курашим
22139	Жилой дом	ул. Коммунистическая, д. 27	173,11	0,005555556	10	0,006	220,972	47,862	Курашим
22137	Жилой дом	ул. Коммунистическая, д. 28	173,47	0,005555556	10	0,006	220,973	47,503	Курашим
22127	Жилой дом	ул. Старцева, д. 60	169,63	0,005555556	10	0,006	220,973	51,343	Курашим
22125	Жилой дом	ул. Старцева, д. 58	167,64	0,005555556	10	0,006	220,973	53,333	Курашим
22123	Жилой дом	ул. Старцева, д. 56	167,89	0,005555556	10	0,006	220,973	53,083	Курашим
22113	Жилой дом	ул. Старцева, д. 39	168,83	0,005555556	10	0,006	220,973	52,143	Курашим
22111	Жилой дом	ул. Старцева, д. 41	168,62	0,005555556	10	0,006	220,973	52,353	Курашим
22109	Жилой дом	ул. Старцева, д. 43а	168,56	0,005555556	10	0,006	220,973	52,413	Курашим
22107	Многоквартирный жилой дом	ул. Молодежная, д. 4	187,95	0,333333333	26	0,333	220,807	32,857	Курашим
22105	Многоквартирный жилой дом	ул. Молодежная, д. 2	185,71	0,333333333	26	0,333	220,946	35,236	Курашим
22099	Многоквартирный жилой дом	ул. Молодежная, д. 6	189,59	0,333333333	30	0,333	220,995	31,405	Курашим
22095	Жилой дом	ул. Школьная, д. 7	182,15	0,005555556	10	0,006	221,021	38,871	Курашим
22093	Жилой дом	ул. Коммунистическая, д. 2	180,94	0,005555556	10	0,006	221,022	40,082	Курашим
22087	Жилой дом	ул. Школьная, д. 16	183,69	0,005555556	10	0,006	221,022	37,332	Курашим
22085	Жилой дом	ул. Школьная, д. 9	180,49	0,005555556	10	0,006	221,021	40,531	Курашим
22083	Жилой дом	ул. Школьная, д. 18	182,18	0,005555556	10	0,006	221,021	38,841	Курашим
22075	Жилой дом	ул. Школьная, д. 38	180,76	0,011111111	10	0,011	220,975	40,215	Курашим
22073	Жилой дом	ул. Школьная, д. 25	178,6	0,011111111	10	0,011	220,975	42,375	Курашим
22071	Жилой дом	ул. Школьная, д. 36	180,93	0,011111111	10	0,011	220,975	40,045	Курашим
22069	Жилой дом	ул. Школьная, д. 23	179,16	0,011111111	10	0,011	220,974	41,814	Курашим
22067	Жилой дом	ул. Школьная, д. 34	181,11	0,011111111	10	0,011	220,974	39,864	Курашим
22065	Жилой дом	ул. Школьная, д. 21	179,52	0,011111111	10	0,011	220,974	41,454	Курашим
22063	Жилой дом	ул. Школьная, д. 32	181,12	0,011111111	10	0,011	220,974	39,854	Курашим
22061	Жилой дом	ул. Школьная, д. 19	179,9	0,011111111	10	0,011	220,974	41,074	Курашим
22059	Жилой дом	ул. Школьная, д. 30	181,33	0,011111111	10	0,011	220,974	39,644	Курашим
22057	Жилой дом	ул. Школьная, д. 17	180,24	0,005555556	10	0,006	220,971	40,731	Курашим
22055	Жилой дом	ул. Школьная, д. 28	181,44	0,005555556	10	0,006	220,972	39,532	Курашим
22014	Жилой дом	ул. Строителей, д. 9	187,71	0,011111111	10	0,011	220,994	33,284	Курашим
22016	Жилой дом	ул. Строителей, д. 7	188,06	0,011111111	10	0,011	220,994	32,934	Курашим
22022	Жилой дом	ул. Строителей, д. 14	185,76	0,011111111	10	0,011	220,988	35,228	Курашим
22024	Жилой дом	ул. Строителей, д. 12	185,72	0,011111111	10	0,011	220,988	35,268	Курашим
22028	Жилой дом	ул. Строителей, д. 13	187,15	0,011111111	10	0,011	220,988	33,838	Курашим
22053	Жилой дом	ул. Школьная, д. 15	180,36	0,011111111	10	0,011	220,973	40,613	Курашим
22051	Жилой дом	ул. Школьная, д. 26	181,64	0,011111111	10	0,011	220,973	39,333	Курашим
22049	Жилой дом	ул. Школьная, д. 13	180,32	0,011111111	10	0,011	220,973	40,653	Курашим
22047	Жилой дом	ул. Школьная, д. 24	181,81	0,005555556	10	0,006	220,972	39,162	Курашим
22045	Жилой дом	ул. Школьная, д. 11	180,07	0,005555556	10	0,006	220,97	40,9	Курашим
22043	Жилой дом	ул. Школьная, д. 22	181,83	0,011111111	10	0,011	220,973	39,143	Курашим
22041	Жилой дом	ул. Школьная, д. 20	182,09	0,005555556	10	0,006	220,972	38,882	Курашим
22030	Жилой дом	ул. Строителей, д. 11	187,38	0,011111111	10	0,011	220,988	33,608	Курашим
17840	Жилой дом	Культуры, 19	147,59	0,02	10	0,013	143,103	-4,487	Лобаново
17838	Жилой дом	Культуры, 17	147,77	0,02	10	0,013	143,102	-4,668	Лобаново
17822	Дом Культуры	Культуры, 15	141,87	0,02	10	0,01	143,898	2,028	Лобаново
17814	Многоквартирный жилой дом	Строителей, 2/1	149,6	1	30	0,567	158,911	9,311	Лобаново
17799	Жилой дом	Строителей, 2А	154,23	0,02	10	0,02	208,122	53,892	Лобаново
17797	Многоквартирный жилой дом	Советская, 7	140,65	0,02	10	0,012	143,812	3,162	Лобаново
17795	Многоквартирный жилой дом	Советская, 8	140,61	0,02	10	0,012	143,813	3,203	Лобаново
17793	Многоквартирный жилой дом	Советская, 6	139,49	0,02	10	0,013	143,646	4,156	Лобаново
17791	Многоквартирный жилой дом	Советская, 4	139,86	0,02	10	0,013	143,432	3,572	Лобаново
17787	Многоквартирный жилой дом	Советская, 5	140,36	0,02	10	0,012	143,534	3,174	Лобаново

Sys	Название потребителя	Адрес	Геодезическая отметка, м	Расчетный расход воды, л/с	Минимальный напор воды, м	Текущий расход воды, л/с	Полный напор, м	Напор, м	Поселение
17785	Многokвартирный жилой дом	Советская, 3	139,59	0,02	10	0,013	143,534	3,944	Лобаново
17783	Школа	Центральная, 8	134,21	0,02	10	0,02	143,533	9,323	Лобаново
17781	Дом спорта	Центральная, 8А	134,93	0,02	10	0,019	143,533	8,603	Лобаново
17779	Жилой дом	Полевая, 8	134,65	0,008	10	0,008	143,533	8,883	Лобаново
17777	Жилой дом	Полевая, 10	135,36	0,02	10	0,018	143,531	8,171	Лобаново
17760	Многokвартирный жилой дом	Культуры, 13А	143,85	1	30	0,287	145,98	2,13	Лобаново
17758	Детский сад	Культуры, 9	148,51	0,02	10	0,009	145,98	-2,53	Лобаново
17752	Многokвартирный жилой дом	Культуры, 10А	141,29	0,02	10	0,011	143,962	2,672	Лобаново
17742	Многokвартирный жилой дом	Культуры, 6	140,03	0,02	10	0,016	146,123	6,093	Лобаново
17740	Многokвартирный жилой дом	Культуры, 8	139,66	0,02	10	0,017	146,123	6,463	Лобаново
17736	Жилой дом	Культуры, 11	141,17	0,02	10	0,015	146,12	4,95	Лобаново
17734	Медицинское учреждение	Культуры, 13	141,6	0,02	10	0,014	146,12	4,52	Лобаново
17730	Медицинское учреждение	Культуры, 11А	141,86	0,02	10	0,014	146,588	4,728	Лобаново
17726	Многokвартирный жилой дом	Культуры, 4	137,23	0,02	10	0,02	147,049	9,819	Лобаново
17724	Жилой дом	Культуры, 7А	139,17	0,02	10	0,018	147,049	7,879	Лобаново
17722	Жилой дом	Культуры, 5	137,76	0,02	10	0,02	148,001	10,241	Лобаново
17720	Жилой дом	Культуры, 3А	137,41	0,02	10	0,02	149,033	11,623	Лобаново
17718	Медицинское учреждение	Культуры, 1А	136,82	0,02	10	0,02	150,051	13,231	Лобаново
17708	Многokвартирный жилой дом	Центральная, 24/1	131,83	1	30	0,789	150,162	18,332	Лобаново
17706	Многokвартирный жилой дом	Культуры, 2В	130,4	1	30	0,816	150,049	19,649	Лобаново
17704	Многokвартирный жилой дом	Центральная, 24	129,53	1	30	0,835	150,106	20,576	Лобаново
17700	Многokвартирный жилой дом	Культуры, 2Б	131,36	0,02	10	0,02	150,189	18,829	Лобаново
17696	Многokвартирный жилой дом	Культуры, 2А	133,39	1	30	0,754	150,097	16,707	Лобаново
17692	Многokвартирный жилой дом	Культуры, 2	133,5	1	30	0,752	150,119	16,619	Лобаново
17686	Магазин	Культуры, 1Б	136,85	0,02	10	0,02	150,906	14,056	Лобаново
17684	Многokвартирный жилой дом	Культуры, 1	139,01	1	30	0,638	150,864	11,854	Лобаново
17680	Многokвартирный жилой дом	Культуры, 1	143,94	1	30	0,527	151,939	7,999	Лобаново
17676	Многokвартирный жилой дом	Культуры, 3Б	150,98	1	30	0,209	151,948	0,968	Лобаново
17674	Многokвартирный жилой дом	Культуры, 3	143,89	1	30	0,529	151,949	8,059	Лобаново
17669	Многokвартирный жилой дом	Строителей, 2/2	147,13	1	30	0,636	158,906	11,776	Лобаново
17667	Жилой дом	Строителей, 30	145,85	0,02	10	0,02	208,164	62,314	Лобаново
17662	Жилой дом	Культуры, 44А	136,44	0,02	10	0,016	142,135	5,695	Лобаново
17660	Жилой дом	Строителей, 42	140,02	0,008	10	0,004	142,159	2,139	Лобаново
17658	Жилой дом	Строителей, 44	139,2	0,008	10	0,005	142,159	2,959	Лобаново
17651	Жилой дом	Зелёная, 28	139,61	0,02	10	0,011	142,157	2,547	Лобаново
17645	Жилой дом	Культуры, 44	135,73	0,02	10	0,018	143,39	7,66	Лобаново
17643	Жилой дом	Культуры, 55	136,88	0,02	10	0,017	143,392	6,512	Лобаново
17639	Жилой дом	Культуры, 53	138,1	0,02	10	0,015	143,392	5,292	Лобаново
17637	Жилой дом	Культуры, 38	137,14	0,02	10	0,016	143,392	6,252	Лобаново
17633	Жилой дом	Культуры, 51	138,97	0,02	10	0,014	143,392	4,422	Лобаново
17631	Жилой дом	Культуры, 36	138,56	0,02	10	0,014	143,392	4,832	Лобаново
17629	Жилой дом	Культуры, 49	139,75	0,02	10	0,013	143,392	3,642	Лобаново
17627	Жилой дом	Культуры, 34	139,35	0,02	10	0,013	143,392	4,042	Лобаново
17625	Жилой дом	Культуры, 47	140,46	0,02	10	0,011	143,393	2,933	Лобаново
17623	Жилой дом	Культуры, 32	140,21	0,02	10	0,012	143,392	3,182	Лобаново
17621	Жилой дом	Культуры, 45	142,05	0,02	10	0,008	143,393	1,343	Лобаново
17619	Жилой дом	Культуры, 30	140,91	0,02	10	0,011	143,393	2,483	Лобаново
17617	Жилой дом	Культуры, 43	143,03	0,02	10	0,005	143,394	0,364	Лобаново
17615	Жилой дом	Культуры, 28А	142,23	0,02	10	0,008	143,393	1,163	Лобаново
17603	Жилой дом	Культуры, 41	144,63	0,02	10	0,006	143,396	-1,234	Лобаново
17601	Жилой дом	Культуры, 28	143,36	0,02	10	0,004	143,394	0,034	Лобаново
17598	Многokвартирный жилой дом	Зелёная, 3/1Г	136,81	1	30	1	191,831	55,021	Лобаново
17596	Многokвартирный жилой дом	Зелёная, 3/1В	133,39	1	30	1	207,541	74,151	Лобаново
17594	Многokвартирный жилой дом	Зелёная, 3/1Б	132,97	0,008	10	0,008	207,648	74,678	Лобаново
17592	Многokвартирный жилой дом	Зелёная, 3/1А	132,5	1	30	1	207,552	75,052	Лобаново
17583	Детский сад	Зелёная, 1А	130,95	0,02	10	0,02	142,08	11,13	Лобаново
17580	Жилой дом	Строителей, 31	143,93	0,02	10	0,02	208,163	64,233	Лобаново
17579	Жилой дом	Строителей, 33	142,8	0,008	10	0,008	208,158	65,358	Лобаново
17578	Жилой дом	Строителей, 32	144,48	0,02	10	0,02	208,161	63,681	Лобаново
17576	Жилой дом	Строителей, 34	143,56	0,008	10	0,008	208,165	64,605	Лобаново
17571	Жилой дом	Строителей, 27	147,51	0,02	10	0,02	208,158	60,648	Лобаново
17569	Жилой дом	Строителей, 28	147,78	0,02	10	0,02	208,16	60,38	Лобаново
17567	Жилой дом	Строителей, 25	149,65	0,02	10	0,02	208,127	58,477	Лобаново
17565	Жилой дом	Садовый переулок, 1	151,06	0,02	10	0,02	208,117	57,057	Лобаново
17562	Жилой дом	Строителей, 38	141,89	0,02	10	0,005	142,159	0,269	Лобаново
17560	Жилой дом	Строителей, 36	142,64	0,02	10	0,002	142,161	-0,479	Лобаново
17555	Жилой дом	Зелёная, 24	139,12	0,008	10	0,005	142,158	3,038	Лобаново
17553	Жилой дом	Зелёная, 26	139,49	0,02	10	0,011	142,158	2,668	Лобаново
17547	Жилой дом	Культуры, 57	137,8	0,02	10	0,014	142,158	4,358	Лобаново
17532	Жилой дом	Полевая, 12	136,76	0,02	10	0,017	143,533	6,773	Лобаново
17530	Школа	Центральная, 8	137,14	0,008	10	0,007	143,526	6,386	Лобаново
17527	Многokвартирный жилой дом	Строителей, 2/3	146,9	0,02	10	0,005	145,98	-0,92	Лобаново
17525	Жилой дом	Центральня, 30	126,5	0,02	10	0,02	168,64	42,14	Лобаново

Sys	Название потребителя	Адрес	Геодезическая отметка, м	Расчетный расход воды, л/с	Минимальный напор воды, м	Текущий расход воды, л/с	Полный напор, м	Напор, м	Поселение
17523	Магазин	Центральная, 28	126,08	0,02	10	0,02	168,639	42,559	Лобаново
17518	Жилой дом	Луговая, 2	120,56	0,02	10	0,02	168,685	48,125	Лобаново
17514	Жилой дом	Луговая, 4	118,44	0,02	10	0,02	168,721	50,281	Лобаново
17510	Жилой дом	Луговая, 12	117,32	0,02	10	0,02	168,789	51,469	Лобаново
17508	Жилой дом	Луговая, 14/2	117,4	0,02	10	0,02	168,79	51,39	Лобаново
17506	Жилой дом	Луговая, 14	117,4	0,02	10	0,02	168,791	51,391	Лобаново
17504	Жилой дом	Луговая, 6	117,11	0,02	10	0,02	168,75	51,64	Лобаново
17502	Жилой дом	Луговая, 8	117,43	0,02	10	0,02	168,752	51,322	Лобаново
17498	Производственное здание	Центральная, 11А	128	0,02	10	0,02	143,187	15,187	Лобаново
17496	Административное здание	Центральная, 4	131,94	0,02	10	0,02	143,184	11,244	Лобаново
17494	Медицинское учреждение	Центральная, 2	132,75	0,02	10	0,02	143,184	10,434	Лобаново
17492	Хозяйственно-бытовое строение	Советская, 1	134,37	0,008	10	0,008	143,185	8,815	Лобаново
17484	Многоквартирный жилой дом	Советская, 2	133,45	0,02	10	0,02	143,121	9,671	Лобаново
17478	Магазин	Советская, 2А	132,04	0,02	10	0,02	143,121	11,081	Лобаново
17476	Хозяйственно-бытовое строение		130,24	0,02	10	0,02	143,046	12,806	Лобаново
17475	Хозяйственно-бытовое строение		128,44	0,02	10	0,02	142,973	14,533	Лобаново
17467	Производственное здание		122,01	0,02	10	0,02	142,225	20,215	Лобаново
17463	Производственное здание	Центральная, 2Е	125,19	0,02	10	0,02	142,225	17,035	Лобаново
17461	Хозяйственно-бытовое строение	Центральная, 2Б	125,37	0,02	10	0,02	142,214	16,844	Лобаново
17457	Административное здание	Центральная, 2В	124,22	0,02	10	0,02	142,23	18,01	Лобаново
17449	Хозяйственно-бытовое строение		126,34	0,02	10	0,02	142,589	16,249	Лобаново
17445	Хозяйственно-бытовое строение	Центральная, 2/6	127,43	0,02	10	0,02	142,667	15,237	Лобаново
17443	Производственное здание	Центральная, 2А	129,39	0,02	10	0,02	142,67	13,28	Лобаново
17438	Хозяйственно-бытовое строение		134,31	0,008	10	0,007	142,126	7,816	Лобаново
17436	Склад		135,22	0,008	10	0,007	142,126	6,906	Лобаново
17432	Образовательное учреждение	Культуры, 15А	143,57	0,02	10	0,002	143,092	-0,478	Лобаново
17430	Жилой дом	Культуры, 31	149,96	0,02	10	0,016	143,408	-6,552	Лобаново
17427	Жилой дом	Культуры, 24	144,67	0,02	10	0,006	143,397	-1,273	Лобаново
17425	Жилой дом	Культуры, 39	146,31	0,02	10	0,01	143,397	-2,913	Лобаново
17421	Жилой дом	Культуры, 22А	140,83	0,02	10	0,01	143,234	2,404	Лобаново
17419	Жилой дом	Культуры, 22Б	140,18	0,02	10	0,012	143,208	3,028	Лобаново
17417	Жилой дом	Культуры, 22В	138,94	0,02	10	0,014	143,204	4,264	Лобаново
17407	Жилой дом	Культуры, 37	147,37	0,02	10	0,012	143,401	-3,969	Лобаново
17403	Жилой дом	Культуры, 35	148,16	0,02	10	0,013	143,404	-4,756	Лобаново
17401	Жилой дом	Культуры, 24А	145,73	0,02	10	0,009	143,398	-2,332	Лобаново
17397	Жилой дом	Культуры, 33	148,94	0,02	10	0,014	143,404	-5,536	Лобаново
17393	Жилой дом	Культуры, 20	146,53	0,02	10	0,011	143,398	-3,132	Лобаново
17391	Жилой дом	Культуры, 22	146,24	0,02	10	0,01	143,398	-2,842	Лобаново
17385	Жилой дом	Культуры, 16	146,13	0,02	10	0,01	143,398	-2,732	Лобаново
17383	Жилой дом	Культуры, 14	145,46	0,02	10	0,008	143,402	-2,058	Лобаново
17377	Жилой дом	Культуры, 18	146,75	0,02	10	0,011	143,398	-3,352	Лобаново
17364	Медицинское учреждение	Зелёная, 1	134,71	0,02	10	0,018	142,14	7,43	Лобаново
17356	Административное здание	Культуры, 12А	135,96	0,02	10	0,016	142,14	6,18	Лобаново
17349	Жилой дом	Васильковская, 2	126,37	0,02	10	0,02	142,101	15,731	Лобаново
17345	Жилой дом	Васильковская, 3	127,45	0,02	10	0,02	142,102	14,652	Лобаново
17343	Жилой дом	Васильковская, 4	127,58	0,02	10	0,02	142,102	14,522	Лобаново
17340	Жилой дом	Васильковская, 1	127,01	0,02	10	0,02	142,101	15,091	Лобаново
17338	Жилой дом	Подлесная, 2	126,64	0,02	10	0,02	142,108	15,468	Лобаново
17336	Жилой дом	Подлесная, 3	128,76	0,02	10	0,02	142,104	13,344	Лобаново
17334	Жилой дом	Подлесная, 4	128,27	0,02	10	0,02	142,106	13,836	Лобаново
17330	Жилой дом	Подлесная, 5	129,7	0,02	10	0,02	142,103	12,403	Лобаново
17328	Административное здание	Подлесная, 7	130,51	0,02	10	0,02	142,102	11,592	Лобаново
17326	Жилой дом	Подлесная, 6	129,21	0,02	10	0,02	142,105	12,895	Лобаново
17324	Жилой дом	Подлесная, 8	129,85	0,02	10	0,02	142,105	12,255	Лобаново
17320	Жилой дом	Подлесная, 9	131,49	0,02	10	0,02	142,104	10,614	Лобаново
17317	Жилой дом	Молодёжная, 2	127,72	0,02	10	0,02	142,123	14,403	Лобаново
17315	Жилой дом	Молодёжная, 4	129,02	0,02	10	0,02	142,12	13,1	Лобаново
17313	Жилой дом	Молодёжная, 3	129,49	0,02	10	0,02	142,118	12,628	Лобаново
17311	Жилой дом	Молодёжная, 5	130,89	0,02	10	0,02	142,116	11,226	Лобаново
17306	Жилой дом	Молодёжная, 9	132,34	0,02	10	0,02	142,117	9,777	Лобаново
17304	Жилой дом	Молодёжная, 10	132,36	0,02	10	0,02	142,119	9,759	Лобаново
17302	Жилой дом	Молодёжная, 12	132,87	0,02	10	0,02	142,12	9,25	Лобаново
17298	Жилой дом	Молодёжная, 15	134,25	0,02	10	0,018	142,12	7,87	Лобаново
17296	Жилой дом	Молодёжная, 13	133,67	0,02	10	0,019	142,119	8,449	Лобаново
17294	Жилой дом	Молодёжная, 14	133,61	0,02	10	0,019	142,12	8,51	Лобаново
17292	Жилой дом	Молодёжная, 16	133,99	0,02	10	0,018	142,119	8,129	Лобаново
17288	Жилой дом	Культуры, 48	135,66	0,02	10	0,016	142,12	6,46	Лобаново
17286	Жилой дом	Молодёжная, 18А	135,21	0,02	10	0,017	142,121	6,911	Лобаново
17284	Жилой дом	Молодёжная, 18	134,69	0,02	10	0,018	142,12	7,43	Лобаново
17280	Жилой дом	Культуры, 63	136,56	0,02	10	0,015	142,119	5,559	Лобаново
17276	Жилой дом	Молодёжная, 23	138,66	0,02	10	0,012	141,953	3,293	Лобаново
17274	Жилой дом	Молодёжная, 20	138,13	0,02	10	0,013	141,96	3,83	Лобаново
17272	Жилой дом	Молодёжная, 25	139,16	0,02	10	0,011	141,92	2,76	Лобаново

Sys	Название потребителя	Адрес	Геодезическая отметка, м	Расчетный расход воды, л/с	Минимальный напор воды, м	Текущий расход воды, л/с	Полный напор, м	Напор, м	Поселение
17270	Жилой дом	Молодёжная, 22	138,74	0,02	10	0,012	141,921	3,181	Лобаново
17262	Жилой дом	Культуры, 46	135,89	0,02	10	0,016	142,129	6,239	Лобаново
17260	Жилой дом	Культуры, 61	137,05	0,02	10	0,015	142,13	5,08	Лобаново
17256	Жилой дом	136,32	136,32	0,008	10	0,006	142,137	5,817	Лобаново
17254	Жилой дом	Зелёная, 18	135,3	0,02	10	0,017	142,122	6,822	Лобаново
17248	Жилой дом	Культуры, 59	137,6	0,02	10	0,014	142,145	4,545	Лобаново
17243	Жилой дом	Васильковая, 5	128,3	0,02	10	0,02	142,102	13,802	Лобаново
17241	Жилой дом	Васильковая, 8	128,27	0,02	10	0,02	142,1	13,83	Лобаново
17239	Жилой дом	Васильковая, 6	127,76	0,02	10	0,02	142,101	14,341	Лобаново
17235	Жилой дом	Васильковая, 11	131,08	0,02	10	0,02	142,101	11,021	Лобаново
17233	Жилой дом	Васильковая, 9	130,19	0,02	10	0,02	142,103	11,913	Лобаново
17231	Жилой дом	Васильковая, 14	130,53	0,02	10	0,02	142,099	11,569	Лобаново
17229	Жилой дом	Васильковая, 12	129,57	0,02	10	0,02	142,101	12,531	Лобаново
17225	Жилой дом	Васильковая, 17	133,07	0,02	10	0,019	142,101	9,031	Лобаново
17223	Жилой дом	Васильковая, 15	132,47	0,02	10	0,02	142,103	9,633	Лобаново
17221	Жилой дом	Васильковая, 18	132	0,02	10	0,02	142,1	10,1	Лобаново
17219	Жилой дом	Васильковая, 16	131,68	0,02	10	0,02	142,102	10,422	Лобаново
17215	Жилой дом	Культуры, 73	133,58	0,02	10	0,019	142,104	8,524	Лобаново
17211	Жилой дом	Культуры, 71	134	0,02	10	0,018	142,105	8,105	Лобаново
17209	Жилой дом	Культуры, 69	134	0,02	10	0,018	142,104	8,104	Лобаново
17207	Жилой дом	Культуры, 54	134,14	0,02	10	0,018	142,104	7,964	Лобаново
17205	Жилой дом	Культуры, 56	134	0,02	10	0,018	142,106	8,106	Лобаново
17201	Жилой дом	Подлесная, 11	132,18	0,02	10	0,02	142,103	9,923	Лобаново
17198	Жилой дом	Подлесная, 17	134,52	0,02	10	0,018	142,104	7,584	Лобаново
17196	Жилой дом	Подлесная, 15	133,86	0,02	10	0,019	142,104	8,244	Лобаново
17193	Жилой дом	Культуры, 67	134,58	0,02	10	0,018	142,109	7,529	Лобаново
17190	Жилой дом	Культуры, 52	135,01	0,02	10	0,017	142,11	7,1	Лобаново
17185	Жилой дом	Подлесная, 16	133,48	0,02	10	0,019	142,106	8,626	Лобаново
17183	Жилой дом	Строителей, 28	134,08	0,02	10	0,018	142,106	8,026	Лобаново
17844	Жилой дом	Культуры, 21	147,79	0,02	10	0,013	143,106	-4,684	Лобаново
17848	Жилой дом	Культуры, 23	147,34	0,02	10	0,012	143,108	-4,232	Лобаново
17852	Жилой дом	Культуры, 25	148,15	0,02	10	0,014	143,11	-5,04	Лобаново
17856	Жилой дом	Культуры, 27	148,46	0,02	10	0,014	143,11	-5,35	Лобаново
17860	Жилой дом	Культуры, 29	148,97	0,02	10	0,015	143,111	-5,859	Лобаново
17864	Образовательное учреждение	Культуры, 12	139,76	0,02	10	0,012	142,791	3,031	Лобаново
17872	Многokвартирный жилой дом	Советская, 10	138,4	0,02	10	0,013	142,276	3,876	Лобаново
17876	Многokвартирный жилой дом	Советская, 12	137,09	0,02	10	0,015	142,275	5,185	Лобаново
17880	Многokвартирный жилой дом	Советская, 14	135,9	0,02	10	0,016	142,275	6,375	Лобаново
17884	Жилой дом	Центральная, 3	122,37	0,02	10	0,02	168,685	46,315	Лобаново
17892	Жилой дом	Строителей, 3	161,44	0,02	10	0,02	208,178	46,738	Лобаново
17900	Жилой дом	Строителей, 6	159,55	0,02	10	0,02	208,124	48,574	Лобаново
17902	Жилой дом	Строителей, 4	158,72	0,02	10	0,02	208,124	49,404	Лобаново
17906	Жилой дом	Строителей, 2	156,9	0,02	10	0,02	208,122	51,222	Лобаново
17908	Жилой дом	Строителей, 1	158,97	0,02	10	0,02	208,121	49,151	Лобаново
17914	Жилой дом	Строителей, 8	160,27	0,02	10	0,02	208,171	47,901	Лобаново
17916	Жилой дом	Строителей, 10	161,63	0,02	10	0,02	208,171	46,541	Лобаново
17918	Жилой дом	Строителей, 7	165,11	0,02	10	0,02	208,173	43,063	Лобаново
17920	Жилой дом	Строителей, 5	163,6	0,02	10	0,02	208,175	44,575	Лобаново
17924	Жилой дом	Строителей, 12	161,61	0,02	10	0,02	208,169	46,559	Лобаново
1100	Перспективная застройка с. Лобаново	Лобаново	116,12	0,015059999	10	0,015	162,317	46,197	Лобаново
1098	Перспективная застройка с. Лобаново	Лобаново	114,06	0,015059999	10	0,015	162,311	48,251	Лобаново
1096	Перспективная застройка с. Лобаново	Лобаново	115,42	0,015059999	10	0,015	162,31	46,89	Лобаново
1091	Перспективная застройка с. Лобаново	Лобаново	115,29	0,015059999	10	0,015	162,315	47,025	Лобаново
1087	Перспективная застройка с. Лобаново	Лобаново	117,64	0,015059999	10	0,015	162,312	44,672	Лобаново
1083	Перспективная застройка с. Лобаново	Лобаново	124,09	0,015059999	10	0,015	162,31	38,22	Лобаново
1078	Перспективная застройка с. Лобаново	Лобаново	134,37	0,015059999	10	0,015	162,303	27,933	Лобаново
1073	Перспективная застройка с. Лобаново	Лобаново	152,3	0,015059999	10	0,015	162,3	10	Лобаново
1071	Перспективная застройка с. Лобаново	Лобаново	148,9	0,015059999	10	0,015	162,3	13,4	Лобаново
1068	Перспективная застройка с. Лобаново	Лобаново	124,25	0,015059999	10	0,015	141,862	17,612	Лобаново
1064	Перспективная застройка с. Лобаново	Лобаново	122,21	0,015059999	10	0,015	142,017	19,807	Лобаново
1059	Перспективная застройка с. Лобаново	Лобаново	128,29	0,015059999	10	0,015	142,024	13,734	Лобаново

Sys	Название потребителя	Адрес	Геодезическая отметка, м	Расчетный расход воды, л/с	Минимальный напор воды, м	Текущий расход воды, л/с	Полный напор, м	Напор, м	Поселение
1057	Перспективная застройка с. Лобаново	Лобаново	127,22	0,015059999	10	0,015	142,024	14,804	Лобаново
1052	Перспективная застройка с. Лобаново	Лобаново	130,09	0,015059999	10	0,015	142,039	11,949	Лобаново
1048	Перспективная застройка с. Лобаново	Лобаново	130,53	0,015059999	10	0,015	142,047	11,517	Лобаново
1044	Перспективная застройка с. Лобаново	Лобаново	131,16	0,015059999	10	0,015	142,063	10,903	Лобаново
1028	Перспективная застройка с. Лобаново	Лобаново	119,19	0,015059999	10	0,015	162,363	43,173	Лобаново
1022	Перспективная застройка с. Лобаново	Лобаново	131,2	0,015059999	10	0,015	147,517	16,317	Лобаново
1017	Перспективная застройка с. Лобаново	Лобаново	137,51	0,015059999	10	0,015	147,51	10	Лобаново
989	Перспективная застройка с. Лобаново	Лобаново	117,77	2,431628333	34	2,039	141,331	23,561	Лобаново
987	Перспективная застройка с. Лобаново	Лобаново	124,22	2,431628333	34	1,602	138,632	14,412	Лобаново
985	Перспективная застройка с. Лобаново	Лобаново	121,55	2,431628333	34	1,794	139,722	18,172	Лобаново
17926	Жилой дом	Строителей, 9	166,02	0,02	10	0,02	208,171	42,151	Лобаново
981	Перспективная застройка с. Лобаново	Лобаново	126,8	2,431628333	34	1,576	140,746	13,946	Лобаново
977	Перспективная застройка с. Лобаново	Лобаново	128,7	2,431628333	34	1,356	138,929	10,229	Лобаново
975	Перспективная застройка с. Лобаново	Лобаново	130,1	2,431628333	34	1,312	139,656	9,556	Лобаново
17930	Жилой дом	Строителей, 11	165,39	0,02	10	0,02	208,17	42,78	Лобаново
17932	Жилой дом	Строителей, 14	161,14	0,02	10	0,02	208,166	47,026	Лобаново
17936	Жилой дом	Строителей, 13	163,3	0,02	10	0,02	208,168	44,868	Лобаново
17938	Жилой дом	Строителей, 16	160,42	0,02	10	0,02	208,167	47,747	Лобаново
18241	Жилой дом		122,59	0,008	10	0,008	169,427	46,837	Лобаново
18239	Жилой дом	Центральная, 54	128,52	0,02	10	0,02	168,489	39,969	Лобаново
18237	Жилой дом	Центральная, 43	127,52	0,02	10	0,02	168,488	40,968	Лобаново
18235	Жилой дом	Центральная, 41	126,95	0,02	10	0,02	168,49	41,54	Лобаново
18231	Магазин	Центральная, 50/1	130,05	1	30	1	160,557	30,507	Лобаново
18229	Жилой дом	Центральная, 37А	127,63	0,008	10	0,008	168,492	40,862	Лобаново
18227	Административное здание	Центральная, 37	126,89	0,02	10	0,02	168,491	41,601	Лобаново
18223	Жилой дом	Центральная, 33	126,28	0,02	10	0,02	168,513	42,233	Лобаново
18221	Жилой дом	Центральная, 31	125,15	0,02	10	0,02	168,513	43,363	Лобаново
18217	Хозяйственно-бытовое строение		127,64	0,02	10	0,02	168,525	40,885	Лобаново
18215	Магазин	Центральная, 29	124,77	0,02	10	0,02	168,526	43,756	Лобаново
18213	Административное здание	Центральная, 27	124,2	0,02	10	0,02	168,527	44,327	Лобаново
18209	Магазин	Центральная, 44А	126,31	0,02	10	0,02	168,544	42,234	Лобаново
18207	Жилой дом	Центральная, 42	125,09	0,02	10	0,02	168,545	43,455	Лобаново
18205	Жилой дом	Центральная, 25/1	123,96	0,02	10	0,02	168,546	44,586	Лобаново
18203	Жилой дом	Центральная, 25	123,52	0,02	10	0,02	168,547	45,027	Лобаново
18199	Жилой дом	Центральная, 40	125,06	0,02	10	0,02	168,566	43,506	Лобаново
18197	Жилой дом	Центральная, 38	125,05	0,02	10	0,02	168,566	43,516	Лобаново
18195	Жилой дом	Центральная, 23	122,95	0,02	10	0,02	168,568	45,618	Лобаново
18193	Жилой дом	Центральная, 19	122,86	0,02	10	0,02	168,568	45,708	Лобаново
18189	Жилой дом	Центральная, 36	124,88	0,02	10	0,02	168,603	43,723	Лобаново
18187	Жилой дом	Центральная, 32	125,95	0,02	10	0,02	168,602	42,652	Лобаново
18185	Жилой дом	Центральная, 17	122,33	0,02	10	0,02	168,604	46,274	Лобаново
18183	Жилой дом	Центральная, 13	122,58	0,02	10	0,02	168,605	46,025	Лобаново
18181	Жилой дом	Центральная, 15	121,39	0,02	10	0,02	168,602	47,212	Лобаново
18177	Жилой дом	Центральная, 7	123,15	0,008	10	0,008	168,644	45,494	Лобаново
18175	Жилой дом	Центральная, 9Б	123,01	0,008	10	0,008	168,645	45,635	Лобаново
18171	Жилой дом	Луговая, 16	117,36	0,02	10	0,02	168,828	51,468	Лобаново
18169	Жилой дом	Луговая, 18	117,56	0,02	10	0,02	168,827	51,267	Лобаново
18165	Жилой дом	Луговая, 20	118,5	0,008	10	0,008	168,867	50,367	Лобаново
18161	Жилой дом		118,15	0,02	10	0,02	168,878	50,728	Лобаново
18159	Жилой дом	Луговая, 22	118,77	0,02	10	0,02	168,878	50,108	Лобаново
18155	Жилой дом	Луговая, 24	118,98	0,02	10	0,02	168,905	49,925	Лобаново
18153	Жилой дом	Луговая улица, 22	118,51	0,008	10	0,008	168,909	50,399	Лобаново
18151	Жилой дом	Луговая, 24А	118,71	0,02	10	0,02	168,906	50,196	Лобаново
18147	Жилой дом	Луговая, 5	118,97	0,02	10	0,02	169,005	50,035	Лобаново
18143	Жилой дом	Луговая, 36	122,79	0,02	10	0,02	169,053	46,263	Лобаново
18141	Жилой дом	Луговая, 34	122,54	0,02	10	0,02	169,059	46,519	Лобаново
18139	Жилой дом	Луговая, 46	121,48	0,02	10	0,02	169,058	47,578	Лобаново
18136	Жилой дом	Луговая, 36А	123,73	0,008	10	0,008	169,196	45,466	Лобаново
18133	Жилой дом	Луговая, 9	119,41	0,02	10	0,02	169,193	49,783	Лобаново
18131	Жилой дом	Луговая, 11	119,49	0,008	10	0,008	169,199	49,709	Лобаново

Sys	Название потребителя	Адрес	Геодезическая отметка, м	Расчетный расход воды, л/с	Минимальный напор воды, м	Текущий расход воды, л/с	Полный напор, м	Напор, м	Поселение
18129	Жилой дом	Луговая, 5 ст1	124,26	0,008	10	0,008	169,197	44,937	Лобаново
18125	Жилой дом	Луговая, 40	123,08	0,008	10	0,008	169,255	46,175	Лобаново
18123	Жилой дом	Луговая, 38	124,21	0,02	10	0,02	169,246	45,036	Лобаново
18121	Жилой дом	Луговая, 13	119,78	0,02	10	0,02	169,254	49,474	Лобаново
18119	Жилой дом	Луговая, 17	119,09	0,008	10	0,008	169,254	50,164	Лобаново
18117	Жилой дом	Луговая, 50	120,81	0,02	10	0,02	169,255	48,445	Лобаново
18113	Жилой дом	Луговая, 52	119,82	0,02	10	0,02	169,311	49,491	Лобаново
18111	Жилой дом	Луговая, 19	118,03	0,02	10	0,02	169,311	51,281	Лобаново
18109	Жилой дом	Луговая, 21	118,28	0,02	10	0,02	169,312	51,032	Лобаново
18106	Жилой дом	Луговая, 54	118,91	0,02	10	0,02	169,311	50,401	Лобаново
18103	Жилой дом	Луговая, 56	118,92	0,02	10	0,02	169,358	50,438	Лобаново
18101	Жилой дом	Луговая, 23	118,2	0,02	10	0,02	169,358	51,158	Лобаново
18097	Жилой дом		121,27	0,02	10	0,02	169,425	48,155	Лобаново
18094	Многokвартирный жилой дом	Центральная, 118	121,67	0,02	10	0,02	169,428	47,758	Лобаново
18090	Жилой дом	Центральная, 114	120,04	0,02	10	0,02	169,404	49,364	Лобаново
18088	Жилой дом	Центральная, 116	119,18	0,02	10	0,02	169,409	50,229	Лобаново
18082	Жилой дом	Луговая, 42	118,13	0,02	10	0,02	169,42	51,29	Лобаново
18078	Жилой дом	Луговая, 35	116,72	0,008	10	0,008	169,429	52,709	Лобаново
18076	Жилой дом	Луговая, 37	116,73	0,02	10	0,02	169,426	52,696	Лобаново
18074	Жилой дом	Луговая, 66	117,93	0,02	10	0,02	169,423	51,493	Лобаново
18070	Жилой дом	Луговая, 64	117,73	0,02	10	0,02	169,427	51,697	Лобаново
18068	Жилой дом	Луговая, 33	116,63	0,02	10	0,02	169,427	52,797	Лобаново
18064	Жилой дом	Луговая, 31	116,63	0,02	10	0,02	169,426	52,796	Лобаново
18062	Жилой дом	Луговая, 29	116,34	0,02	10	0,02	169,423	53,083	Лобаново
18058	Жилой дом	Луговая, 27	116,81	0,02	10	0,02	169,427	52,617	Лобаново
18056	Жилой дом	Луговая, 60	117,96	0,02	10	0,02	169,43	51,47	Лобаново
18052	Жилой дом	Центральная, 57А	122,49	0,02	10	0,02	169,552	47,062	Лобаново
18050	Жилой дом	Центральная, 59	121,97	0,02	10	0,02	169,554	47,584	Лобаново
18046	Жилой дом	Центральная, 98	123,61	0,02	10	0,02	169,58	45,97	Лобаново
18042	Жилой дом	Центральная, 84А	125,37	0,02	10	0,02	169,664	44,294	Лобаново
18040	Жилой дом	Центральная, 57	125,4	0,02	10	0,02	169,668	44,268	Лобаново
18035	Жилой дом	Центральная, 55	125,92	0,02	10	0,02	169,751	43,831	Лобаново
18033	Жилой дом	Центральная, 53	126,28	0,02	10	0,02	169,751	43,471	Лобаново
18031	Жилой дом	Центральная, 49	126,8	0,02	10	0,02	169,944	43,144	Лобаново
18030	Жилой дом	Центральная, 82	128,63	0,02	10	0,02	169,747	41,117	Лобаново
18026	Магазин	Центральная, 80	129,35	0,02	10	0,02	169,941	40,591	Лобаново
18024	Жилой дом	Центральная, 47	127,84	0,02	10	0,02	169,947	42,107	Лобаново
17940	Жилой дом	Строителей, 18	158,89	0,02	10	0,02	208,165	49,275	Лобаново
17944	Жилой дом	Строителей, 20	156,97	0,02	10	0,02	208,165	51,195	Лобаново
1120	Перспективная застройка с. Лобаново	Лобаново	121,55	0,461643	18	0,462	141,242	19,692	Лобаново
17946	Жилой дом	Строителей, 17	159,55	0,02	10	0,02	208,167	48,617	Лобаново
17950	Жилой дом	Строителей, 22	155,49	0,02	10	0,02	208,166	52,676	Лобаново
17952	Жилой дом	Строителей, 19	156,45	0,02	10	0,02	208,166	51,716	Лобаново
17956	Жилой дом	Строителей, 24	153,02	0,02	10	0,02	208,165	55,145	Лобаново
17958	Жилой дом	Строителей, 21	154,84	0,02	10	0,02	208,164	53,324	Лобаново
17962	Жилой дом	Строителей, 23	151,69	0,02	10	0,02	208,166	56,476	Лобаново
17964	Жилой дом	Строителей, 26	150,92	0,02	10	0,02	208,164	57,244	Лобаново
18018	Жилой дом	Центральная, 56	129,07	0,008	10	0,008	170,039	40,969	Лобаново
18020	Жилой дом	Центральная, 58	129,46	0,02	10	0,02	170,036	40,576	Лобаново
22653	Административное здание	Мира, 1	145,63	0,002256944	10	0,002	162,407	16,777	Ляды
22649	Многokвартирный жилой дом	Строительная, 18	145,39	0,036111111	14	0,036	162,407	17,017	Ляды
22647	Многokвартирный жилой дом	Строительная, 17	144,69	0,036111111	14	0,036	162,407	17,717	Ляды
22645	Многokвартирный жилой дом	Строительная, 16	143,66	0,036111111	14	0,036	162,412	18,752	Ляды
22636	Многokвартирный жилой дом	Мира, 8	140,21	0,018055556	14	0,018	162,769	22,559	Ляды
22632	Хозяйственно-бытовое строение	Мира, 2А	143,16	0,002256944	10	0,002	162,775	19,615	Ляды
22630	Многokвартирный жилой дом	Мира, 3	143,42	0,006770833	10	0,007	162,769	19,349	Ляды
22628	Многokвартирный жилой дом	Мира, 2	144,24	0,018055556	14	0,018	162,771	18,531	Ляды
22624	Многokвартирный жилой дом	Мира, 9	145,5	0,018055556	14	0,018	162,772	17,272	Ляды
22620	Многokвартирный жилой дом	Строительная, 10	145,34	0,027083333	14	0,027	162,773	17,433	Ляды
22660	Многokвартирный жилой дом	Строительная, 19	141,49	0,036111111	14	0,036	162,396	20,906	Ляды
22847	Производственное здание		146,38	0,01	10	0,01	163,385	17,005	Ляды
22687	Производственное здание		149,46	0,01	10	0,01	163,392	13,932	Ляды
22689	Производственное здание		146,15	0,01	10	0,01	163,392	17,242	Ляды
22517	Многokвартирный жилой дом	Строительная, 24	135,1	0,054166667	18	0,054	162,359	27,259	Ляды
22519	Многokвартирный жилой дом	Строительная, 23	134,05	0,054166667	18	0,054	162,359	28,309	Ляды
22521	Многokвартирный жилой дом	Строительная, 25	131,27	0,085763889	18	0,086	162,353	31,083	Ляды
22523	Производственное здание	9-я Карьерная, 6	123,85	1	10	1	157,285	33,435	Ляды
22851	Жилой дом	Строительная, 1	141,48	0,002256944	10	0,002	163,091	21,611	Ляды
22655	Многokвартирный жилой дом	Строительная, 20	141,85	0,036111111	14	0,036	162,389	20,539	Ляды
22618	Многokвартирный жилой дом	Строительная, 11	144,75	0,027083333	14	0,027	162,775	18,025	Ляды
22613	Многokвартирный жилой дом	Строительная, 12	144,24	0,027083333	14	0,027	162,775	18,535	Ляды
22609	Многokвартирный жилой дом	Строительная, 13	143,33	0,027083333	14	0,027	162,773	19,443	Ляды

Sys	Название потребителя	Адрес	Геодезическая отметка, м	Расчетный расход воды, л/с	Минимальный напор воды, м	Текущий расход воды, л/с	Полный напор, м	Напор, м	Поселение
22605	Многokвартирный жилой дом	Строительная, 14	142,41	0,027083333	14	0,027	162,773	20,363	Ляды
22602	Многokвартирный жилой дом	Строительная, 15	141,25	0,027083333	14	0,027	162,767	21,517	Ляды
22596	Медицинское учреждение	Строительная, 22А	142,18	0,002256944	10	0,002	163,392	21,212	Ляды
22594	Производственное здание	Мира, 1/8	145,34	1	10	1	163,276	17,936	Ляды
22589	Многokвартирный жилой дом	Строительная, 21	143,92	0,049652778	14	0,05	163,389	19,469	Ляды
22588	Многokвартирный жилой дом	Строительная, 22	142,97	0,049652778	14	0,05	163,391	20,421	Ляды
22586	Дом Культуры	Строительная, 3	144,35	0,002256944	10	0,002	163,09	18,74	Ляды
22584	Жилой дом	Строительная, 2	143,66	0,002256944	10	0,002	163,087	19,427	Ляды
22561	Многokвартирный жилой дом	Мира, 7	138,22	0,027083333	14	0,027	162,768	24,548	Ляды
22557	Многokвартирный жилой дом	Совхозная, 1	134,44	0,049652778	14	0,05	162,338	27,898	Ляды
22555	Многokвартирный жилой дом	Совхозная, 2	135,57	0,049652778	14	0,05	162,338	26,768	Ляды
22549	Детский сад	Строительная, 28	136,22	1	14	1	161,838	25,618	Ляды
22543	Жилой дом	Уральская, 7	136,43	0,002256944	10	0,002	162,774	26,344	Ляды
22541	Жилой дом	Уральская, 7	136,26	0,002256944	10	0,002	162,774	26,514	Ляды
22539	Жилой дом	Уральская, 5	138,05	0,002256944	10	0,002	162,774	24,724	Ляды
22534	Жилой дом	Уральская, 4	138,21	0,002256944	10	0,002	162,774	24,564	Ляды
22531	ИЖС Школьная21/5	ул. Школьная	123,37	0,004667824	10	0,005	254,138	130,768	Малая
22836	ИЖС Школьная5	ул. Школьная	137,92	0,004667824	10	0,005	254,142	116,222	Малая
22529	ИЖС Береговая	ул. Береговая	116,19	0,004667824	10	0,005	254,138	137,948	Малая
22805	ИЖС Тракторная12	ул. Тракторная	149,6	0,004667824	10	0,005	254,143	104,543	Малая
22801	ИЖС Тракторная13	ул. Тракторная	148,97	0,004667824	10	0,005	254,143	105,173	Малая
22797	ИЖС Тракторная14	ул. Тракторная	148,21	0,004667824	10	0,005	254,143	105,933	Малая
22794	ИЖС Тракторная15	ул. Тракторная	146,52	0,004667824	10	0,005	254,143	107,623	Малая
22790	ИЖС Тракторная16	ул. Тракторная	145,53	0,004667824	10	0,005	254,143	108,613	Малая
22776	ИЖС Тракторная17	ул. Тракторная	143,92	0,004667824	10	0,005	254,142	110,222	Малая
22772	ИЖС Школьная11	ул. Школьная	136,28	0,004667824	10	0,005	254,141	117,861	Малая
22767	ИЖС Ключевая1	ул. Ключевая	129,47	0,004667824	10	0,005	254,141	124,671	Малая
22765	ИЖС Ключевая2	ул. Ключевая	130,92	0,004667824	10	0,005	254,141	123,221	Малая
22760	ИЖС Школьная21/3	ул. Школьная	125,93	0,004667824	10	0,005	254,141	128,211	Малая
22758	ИЖС Школьная28	ул. Школьная	128,06	0,004667824	10	0,005	254,14	126,08	Малая
22754	ИЖС Школьная21/1	ул. Школьная	128,73	0,004667824	10	0,005	254,141	125,411	Малая
22750	ИЖС Школьная21/2	ул. Школьная	129,99	0,004667824	10	0,005	254,141	124,151	Малая
22527	ИЖС Береговая	ул. Береговая	111,95	0,004667824	10	0,005	254,139	142,189	Малая
22744	ИЖС Школьная16	ул. Школьная	136,97	0,004667824	10	0,005	254,141	117,171	Малая
22740	ИЖС Школьная15	ул. Школьная	137,22	0,004667824	10	0,005	254,141	116,921	Малая
22736	ИЖС Школьная14	ул. Школьная	137,16	0,004667824	10	0,005	254,141	116,981	Малая
22728	ИЖС Школьная12	ул. Школьная	138,33	0,004667824	10	0,005	254,141	115,811	Малая
22724	ИЖС Школьная13	ул. Школьная	138	0,004667824	10	0,005	254,141	116,141	Малая
22722	ИЖС Школьная10	ул. Школьная	137,39	0,004667824	10	0,005	254,141	116,751	Малая
22719	ИЖС Школьная9	ул. Школьная	138,26	0,004667824	10	0,005	254,141	115,881	Малая
22714	ИЖС Школьная8	ул. Школьная	137,91	0,004667824	10	0,005	254,142	116,232	Малая
22712	ИЖС Школьная21	ул. Школьная	132,29	0,004667824	10	0,005	254,141	121,851	Малая
22706	ИЖС Центральная4	ул. Центральная	144,05	0,004667824	10	0,005	253,401	109,351	Малая
22697	ИЖС Школьная7	ул. Школьная	137,73	0,004667824	10	0,005	254,142	116,412	Малая
22693	ИЖС Школьная6	ул. Школьная	137,73	0,004667824	10	0,005	254,142	116,412	Малая
22832	ИЖС Школьная4	ул. Школьная	138,77	0,004667824	10	0,005	254,143	115,373	Малая
22828	ИЖС Школьная2	ул. Школьная	140,66	0,004667824	10	0,005	254,14	113,48	Малая
22826	ИЖС Школьная3	ул. Школьная	140,1	0,004667824	10	0,005	254,143	114,043	Малая
22838	ОЗ Школьная2а	ул. Школьная	137,66	0,004667824	10	0,005	254,144	116,484	Малая
22679	ИЖС Центральная6	ул. Центральная	140,81	0,004667824	10	0,005	253,4	112,59	Малая
22675	ИЖС Центральная6/1	ул. Центральная	139,68	0,004667824	10	0,005	253,399	113,719	Малая
22809	ИЖС Тракторная11	ул. Тракторная	149,94	0,004667824	10	0,005	254,143	104,203	Малая
8041	Жилой дом	Шоссейная, 5	128	0,008	10	0,008	138,252	10,252	Мокино
8039	Жилой дом	Шоссейная, 6	128	0,008	10	0,008	138,251	10,251	Мокино
8037	Жилой дом	Шоссейная, 7	128,28	0,008	10	0,008	138,25	9,97	Мокино
8035	Жилой дом	Шоссейная, 8	128,95	0,008	10	0,008	138,249	9,299	Мокино
8045	Жилой дом	Шоссейная, 9	128,52	0,008	10	0,008	138,248	9,728	Мокино
1890	Перспективная зона застройки д. Мокино	Мокино	142,59	0,127993125	18	0,128	164,244	21,654	Мокино
1888	Перспективная зона застройки д. Мокино	Мокино	141,57	0,127993125	18	0,128	164,346	22,776	Мокино
1884	Перспективная зона застройки д. Мокино	Мокино	144,17	0,127993125	18	0,128	164,243	20,073	Мокино
1879	Перспективная зона застройки д. Мокино	Мокино	143,69	0,127993125	18	0,128	164,229	20,539	Мокино
1875	Перспективная зона застройки д. Мокино	Мокино	146,25	0,127993125	18	0,128	164,25	18	Мокино
1871	Перспективная зона застройки д. Мокино	Мокино	145,88	0,127993125	18	0,128	164,236	18,356	Мокино
1867	Перспективная зона застройки д. Мокино	Мокино	143,4	0,127993125	18	0,128	164,286	20,886	Мокино
1862	Перспективная зона застройки д. Мокино	Мокино	144,78	0,127993125	18	0,128	164,301	19,521	Мокино

Sys	Название потребителя	Адрес	Геодезическая отметка, м	Расчетный расход воды, л/с	Минимальный напор воды, м	Текущий расход воды, л/с	Полный напор, м	Напор, м	Поселение
1858	Перспективная зона застройки д. Мокино	Мокино	140,41	0,127993125	18	0,128	164,676	24,266	Мокино
1853	Перспективная зона застройки д. Мокино	Мокино	142,81	0,127993125	18	0,128	164,595	21,785	Мокино
1848	Перспективная зона застройки д. Мокино	Мокино	140,85	0,127993125	18	0,128	164,646	23,796	Мокино
1844	Перспективная зона застройки д. Мокино	Мокино	139,93	0,127993125	18	0,128	165,162	25,232	Мокино
1711	Перспективная зона застройки д. Мокино	Мокино	143,4	0,1047975	18	0,105	125,902	-17,498	Мокино
1721	Перспективная зона застройки д. Мокино	Мокино	135,5	0,1047975	18	0,105	125,953	-9,547	Мокино
1727	Перспективная зона застройки д. Мокино	Мокино	133,82	0,1047975	18	0,105	125,952	-7,868	Мокино
1729	Перспективная зона застройки д. Мокино	Мокино	139,85	0,1047975	18	0,105	125,919	-13,931	Мокино
1731	Перспективная зона застройки д. Мокино	Мокино	138,94	0,1047975	18	0,105	125,919	-13,021	Мокино
1733	Перспективная зона застройки д. Мокино	Мокино	137,23	0,1047975	18	0,105	125,891	-11,339	Мокино
1740	Перспективная зона застройки д. Мокино	Мокино	138,05	0,1047975	18	0,105	125,917	-12,133	Мокино
1742	Перспективная зона застройки д. Мокино	Мокино	138,02	0,1047975	18	0,105	125,916	-12,104	Мокино
1749	Перспективная зона застройки д. Мокино	Мокино	143,35	0,1047975	18	0,105	125,902	-17,448	Мокино
1767	Перспективная зона застройки д. Мокино	Мокино	135,82	0,1047975	18	0,105	125,938	-9,882	Мокино
1769	Перспективная зона застройки д. Мокино	Мокино	133,98	0,1047975	18	0,105	125,938	-8,042	Мокино
1771	Перспективная зона застройки д. Мокино	Мокино	131,9	0,1047975	18	0,105	126,119	-5,781	Мокино
1773	Перспективная зона застройки д. Мокино	Мокино	130,21	0,1047975	18	0,105	126,118	-4,092	Мокино
1802	Перспективная зона застройки д. Мокино	Мокино	133,72	0,127993125	18	0,128	169,469	35,749	Мокино
1804	Перспективная зона застройки д. Мокино	Мокино	134,52	0,127993125	18	0,128	169,468	34,948	Мокино
1808	Перспективная зона застройки д. Мокино	Мокино	138,26	0,127993125	18	0,128	169,445	31,185	Мокино
1810	Перспективная зона застройки д. Мокино	Мокино	139,3	0,127993125	18	0,128	169,447	30,147	Мокино
1815	Перспективная зона застройки д. Мокино	Мокино	136,82	0,127993125	18	0,128	168,142	31,322	Мокино
1817	Перспективная зона застройки д. Мокино	Мокино	136,55	0,127993125	18	0,128	168,141	31,591	Мокино
1821	Перспективная зона застройки д. Мокино	Мокино	135,29	0,127993125	18	0,128	167,295	32,005	Мокино
1823	Перспективная зона застройки д. Мокино	Мокино	133,27	0,127993125	18	0,128	168,05	34,78	Мокино
1828	Перспективная зона застройки д. Мокино	Мокино	135,97	0,127993125	18	0,128	166,207	30,237	Мокино
1830	Перспективная зона застройки д. Мокино	Мокино	136,93	0,127993125	18	0,128	166,206	29,276	Мокино
1834	Перспективная зона застройки д. Мокино	Мокино	136,26	0,127993125	18	0,128	166,638	30,378	Мокино
1839	Перспективная зона застройки д. Мокино	Мокино	137,44	0,127993125	18	0,128	165,94	28,5	Мокино
763	Перспективная зона застройки д. Мостовая	Мостовая	146,78	0,222309286	18	0,222	164,78	18	Мостовая
758	Перспективная зона застройки д. Мостовая	Мостовая	146,83	0,222309286	18	0,222	164,979	18,149	Мостовая
754	Перспективная зона застройки д. Мостовая	Мостовая	138,63	0,222309286	18	0,222	164,705	26,075	Мостовая
752	Перспективная зона застройки д. Мостовая	Мостовая	139,41	0,222309286	18	0,222	164,696	25,286	Мостовая
23330	Лесная, 1	Лесная, 1	141,08	0,008	10	0,008	168,663	27,583	Мостовая
23332	Потребитель		149,03	0,008	10	0,008	168,713	19,683	Мостовая
23336	Потребитель		133,95	0,008	10	0,008	168,612	34,662	Мостовая
23346	Полевая, 23	Полевая, 23	120,47	0,008	10	0,008	168,621	48,151	Мостовая
23348	Полевая, 24А	Полевая, 24А	120,3	0,008	10	0,008	168,623	48,323	Мостовая
23350	Советская, 21	Советская, 21	117,26	0,008	10	0,008	168,624	51,364	Мостовая
23352	Советская, 19А	Советская, 19А	116,76	0,008	10	0,008	168,625	51,865	Мостовая
23354	Совесткая, 19	Совесткая, 19	115,89	0,008	10	0,008	168,627	52,737	Мостовая

Sys	Название потребителя	Адрес	Геодезическая отметка, м	Расчетный расход воды, л/с	Минимальный напор воды, м	Текущий расход воды, л/с	Полный напор, м	Напор, м	Поселение
23364	Полевая, 14	Полевая, 14	116,83	0,008	10	0,008	168,575	51,745	Мостовая
23366	Полевая, 16	Полевая, 16	118,36	0,008	10	0,008	168,587	50,227	Мостовая
23368	Полевая, 18	Полевая, 18	120,53	0,008	10	0,008	168,605	48,075	Мостовая
23372	Полевая, 12	Полевая, 12	115,01	0,008	10	0,008	168,569	53,559	Мостовая
23377	Центральная, 1	Центральная, 1	112,84	0,008	10	0,008	168,517	55,677	Мостовая
23379	Центральная, 3	Центральная, 3	113,43	0,008	10	0,008	168,524	55,094	Мостовая
23385	Потребитель		133,89	0,008	10	0,008	168,612	34,722	Мостовая
23400	Советская, 11А	Советская, 11А	113,07	0,008	10	0,008	168,26	55,19	Мостовая
23402	Советская, 13	Советская, 13	113,39	0,008	10	0,008	168,363	54,973	Мостовая
23406	Советская, 11	Советская, 11	112,53	0,008	10	0,008	168,148	55,618	Мостовая
23408	Советская, 10	Советская, 10	112,67	0,008	10	0,008	168,149	55,479	Мостовая
23412	Советская, 9	Советская, 9	111,79	0,008	10	0,008	168,066	56,276	Мостовая
23416	Советская, 7	Советская, 7	110,97	0,008	10	0,008	168,011	57,041	Мостовая
23418	Советская, 6	Советская, 6	110,33	0,008	10	0,008	168,011	57,681	Мостовая
23422	Полевая, 1	Полевая, 1	110,51	0,008	10	0,008	168,01	57,5	Мостовая
23424	Полевая, 2	Полевая, 2	110,78	0,008	10	0,008	168,01	57,23	Мостовая
23428	Советская, 5	Советская, 5	110,47	0,008	10	0,008	167,985	57,515	Мостовая
23430	Советская, 4	Советская, 4	109,8	0,008	10	0,008	167,985	58,185	Мостовая
23432	Советская, 2	Советская, 2	109,81	0,008	10	0,008	167,984	58,174	Мостовая
23443	Мира, 23	Мира, 23	135,82	0,008	10	0,008	168,665	32,845	Мостовая
23449	Потребитель		127,17	0,008	10	0,008	168,649	41,479	Мостовая
23451	Потребитель		131,98	0,008	10	0,008	168,658	36,678	Мостовая
23455	Потребитель		126,1	0,008	10	0,008	168,648	42,548	Мостовая
23458	Культуры, 33	Культуры, 33	139,81	0,008	10	0,008	168,673	28,863	Мостовая
740	Перспективная зона застройки д. Мостовая	Мостовая	139,08	0,222309286	18	0,222	164,952	25,872	Мостовая
745	Перспективная зона застройки д. Мостовая	Мостовая	141,48	0,222309286	18	0,222	164,959	23,479	Мостовая
749	Перспективная зона застройки д. Мостовая	Мостовая	141,67	0,222309286	18	0,222	164,951	23,281	Мостовая
23038	Культуры, 15	Культуры, 15	129,56	0,008	10	0,008	168,676	39,116	Мостовая
23040	Культуры, 6	Культуры, 6	127,37	0,008	10	0,008	168,675	41,305	Мостовая
23053	Мира, 3	Мира, 3	135,36	0,008	10	0,008	168,647	33,287	Мостовая
23055	Мира, 5	Мира, 5	134,56	0,008	10	0,008	168,647	34,087	Мостовая
23057	Мира, 1А	Мира, 1А	135,81	0,008	10	0,008	168,653	32,843	Мостовая
23059	Садовая, 2	Садовая, 2	137,8	0,008	10	0,008	168,658	30,858	Мостовая
23064	Культуры, 13	Культуры, 13	128,91	0,008	10	0,008	168,634	39,724	Мостовая
23072	Культуры, 3	Культуры, 3	123,31	0,008	10	0,008	168,635	45,325	Мостовая
23074	Центральная улица, 13Г	Центральная улица, 13Г	120,72	0,008	10	0,008	168,633	47,913	Мостовая
23080	Центральная, 13А	Центральная, 13А	117,95	0,008	10	0,008	168,622	50,672	Мостовая
23082	Центральная, 13	Центральная, 13	116,37	0,008	10	0,008	168,622	52,252	Мостовая
23088	Центральная, 11	Центральная, 11	115,36	0,008	10	0,008	168,634	53,274	Мостовая
23090	Центральная, 11А	Центральная, 11А	117,1	0,008	10	0,008	168,634	51,534	Мостовая
23096	Культуры, 1/1	Культуры, 1/1	123,25	0,008	10	0,008	168,634	45,384	Мостовая
23098	Культуры, 1А	Культуры, 1А	126,11	0,008	10	0,008	168,636	42,526	Мостовая
23100	Культуры, 1Б	Культуры, 1Б	125,4	0,008	10	0,008	168,634	43,234	Мостовая
23104	Культуры, 1	Культуры, 1	122,48	0,008	10	0,008	168,629	46,149	Мостовая
23106	Мира, 15	Мира, 15	141,84	0,008	10	0,008	168,681	26,841	Мостовая
23109	Мира, 13	Мира, 13	141,34	0,008	10	0,008	168,679	27,339	Мостовая
23111	Медицинское учреждение	Мира, 10	139,4	0,0035198	10	0,004	168,68	29,28	Мостовая
23115	Мира, 11	Мира, 11	138,53	0,008	10	0,008	168,675	30,145	Мостовая
23117	Мира, 8	Мира, 8	136,81	0,008	10	0,008	168,676	31,866	Мостовая
23121	Мира, 9	Мира, 9	137,14	0,008	10	0,008	168,674	31,534	Мостовая
23129	Культуры, 19	Культуры, 19	132,42	0,008	10	0,008	168,676	36,256	Мостовая
23131	Культуры, 17	Культуры, 17	131,47	0,008	10	0,008	168,676	37,206	Мостовая
23146	Многokвартирный жилой дом	Культуры, 22	138,74	0,0547311	10	0,055	168,655	29,915	Мостовая
23148	Многokвартирный жилой дом	Культуры, 20	137,34	0,0327562	10	0,033	168,66	31,32	Мостовая
23150	Многokвартирный жило дом	Культуры, 8	137,23	0,0153792	10	0,015	168,664	31,434	Мостовая
23152	Образовательное учреждение	Культуры, 33	138,47	0,0332319	10	0,033	168,655	30,185	Мостовая
23154	Многokвартирный жилой дом	Культуры, 9	136,15	0,0176306	10	0,018	168,665	32,515	Мостовая
23165	Культуры, 21	Культуры, 21	134,73	0,008	10	0,008	168,677	33,947	Мостовая
23167	Культуры, 8	Культуры, 8	130,65	0,008	10	0,008	168,677	38,027	Мостовая
23169	Культуры, 23	Культуры, 23	136,53	0,008	10	0,008	168,677	32,147	Мостовая
23171	Культуры, 10	Культуры, 10	133,26	0,008	10	0,008	168,677	35,417	Мостовая
23173	Культуры, 25	Культуры, 25	137,51	0,008	10	0,008	168,678	31,168	Мостовая
23175	Культуры, 12	Культуры, 12	135,1	0,008	10	0,008	168,678	33,578	Мостовая
23177	Культуры, 27	Культуры, 27	137,6	0,008	10	0,008	168,68	31,08	Мостовая
23179	Центральная, 17	Центральная, 17	128,97	0,008	10	0,008	168,665	39,695	Мостовая
23181	Мира, 18	Мира, 18	142	0,008	10	0,008	168,692	26,692	Мостовая
23189	Мира, 16	Мира, 16	141,64	0,008	10	0,008	168,688	27,048	Мостовая
23191	Мира, 14	Мира, 14	141,14	0,008	10	0,008	168,685	27,545	Мостовая
23194	Мира, 17	Мира, 17	142,42	0,008	10	0,008	168,683	26,263	Мостовая
23212	Административное здание	Мира, 19	144,3	0,0138572	10	0,014	168,688	24,388	Мостовая

Sys	Название потребителя	Адрес	Геодезическая отметка, м	Расчетный расход воды, л/с	Минимальный напор воды, м	Текущий расход воды, л/с	Полный напор, м	Напор, м	Поселение
23221	Дружбы, 1	Дружбы, 1	143,33	0,008	10	0,008	168,692	25,362	Мостовая
23223	Дружбы, 5	Дружбы, 5	146,09	0,008	10	0,008	168,695	22,605	Мостовая
23237	Садовая, 13	Садовая, 13	147,68	0,008	10	0,008	168,689	21,009	Мостовая
23239	Садовая, 16	Садовая, 16	145,54	0,008	10	0,008	168,682	23,142	Мостовая
23241	Садовая, 11	Садовая, 11	147,57	0,008	10	0,008	168,679	21,109	Мостовая
23243	Садовая, 14	Садовая, 14	145,69	0,008	10	0,008	168,677	22,987	Мостовая
23245	Садовая, 9	Садовая, 9	146,8	0,008	10	0,008	168,674	21,874	Мостовая
23247	Садовая, 12	Садовая, 12	144,74	0,008	10	0,008	168,672	23,932	Мостовая
23249	Садовая, 7	Садовая, 7	144,95	0,008	10	0,008	168,669	23,719	Мостовая
23251	Садовая, 10	Садовая, 10	143,12	0,008	10	0,008	168,669	25,549	Мостовая
23253	Садовая, 8	Садовая, 8	141,33	0,008	10	0,008	168,666	27,336	Мостовая
23261	Садовая улица, 9	Садовая улица, 9	148,48	0,008	10	0,008	168,655	20,175	Мостовая
23267	Садовая, 5	Садовая, 5	141,27	0,008	10	0,008	168,664	27,394	Мостовая
23269	Садовая, 3	Садовая, 3	140,91	0,008	10	0,008	168,662	27,752	Мостовая
23279	Дружбы, 9	Дружбы, 9	153,54	0,008	10	0,008	168,695	15,155	Мостовая
23281	Дружбы, 7	Дружбы, 7	150,22	0,008	10	0,008	168,695	18,475	Мостовая
23297	Свободы, 16	Свободы, 16	153,54	0,008	10	0,008	168,691	15,151	Мостовая
23299	Свободы, 14	Свободы, 14	152,1	0,008	10	0,008	168,691	16,591	Мостовая
23301	Свободы, 9	Свободы, 9	154,43	0,008	10	0,008	168,692	14,262	Мостовая
23303	Свободы, 7	Свободы, 7	153,68	0,008	10	0,008	168,692	15,012	Мостовая
23305	Свободы, 5	Свободы, 5	152,37	0,008	10	0,008	168,691	16,321	Мостовая
23307	Свободы, 10	Свободы, 10	149,84	0,008	10	0,008	168,691	18,851	Мостовая
23309	Свободы, 8	Свободы, 8	149,89	0,008	10	0,008	168,69	18,8	Мостовая
23311	Свободы, 6	Свободы, 6	149,81	0,008	10	0,008	168,687	18,877	Мостовая
23313	Свободы, 4	Свободы, 4	150,05	0,008	10	0,008	168,683	18,633	Мостовая
23324	Лесная, 5	Лесная, 5	150,34	0,008	10	0,008	168,679	18,339	Мостовая
23326	Лесная, 4	Лесная, 4	146,92	0,008	10	0,008	168,673	21,753	Мостовая
23328	Лесная, 3	Лесная, 3	143,6	0,008	10	0,008	168,668	25,068	Мостовая
18644	Подстанция ЭЧ		150,9	0,008	10	0,008	183,07	32,17	Мулянка
18638	Табельная ПЧ		149,03	0,008	10	0,008	167,068	18,038	Мулянка
18634	Туалет		149,51	0,008	10	0,008	167,069	17,559	Мулянка
18630	Пост ЭЦ	Октябрьская, 12	149,79	0,008	10	0,008	167,068	17,278	Мулянка
18624	МКД ул. Воиская, д. 1	ул. Воиская, д. 1	156,32	0,1	10	0,1	172,596	16,276	Мулянка
18622	МКД ул. Воиская, д. 2	ул. Воиская, д. 2	156,8	0,1	10	0,1	172,596	15,796	Мулянка
18611	Многokвартирный жилой дом	Школьная, 3	142,56	0,0623097	10	0,062	162,128	19,568	Мулянка
18609	Образовательное учреждение	Школьная, 1	141,1	0,0394153	10	0,039	162,138	21,038	Мулянка
18607	ИЖС ул. Дачный переулок, д. 9	ул. Дачный переулок, д. 9	144,23	0,008333333	10	0,008	162,142	17,912	Мулянка
18605	ИЖС ул. Октябрьская, д. 13	ул. Октябрьская, д. 13	145,14	0,008333333	10	0,008	162,142	17,002	Мулянка
18601	МКД ул. Октябрьская, д. 15	ул. Октябрьская, д. 15	144,92	0,025	10	0,025	162,142	17,222	Мулянка
18599	МКД ул. Октябрьская, д. 17	ул. Октябрьская, д. 17	144,32	0,025	10	0,025	162,142	17,822	Мулянка
18590	ИЖС ул. Строителей, д. 5	ул. Строителей, д. 5	137,15	0,008333333	10	0,008	162,7	25,55	Мулянка
18588	ИЖС ул. Строителей, д. 7	ул. Строителей, д. 7	136,41	0,008333333	10	0,008	162,7	26,29	Мулянка
18584	ИЖС ул. Строителей, д. 11	ул. Строителей, д. 11	134,81	0,008333333	10	0,008	162,7	27,89	Мулянка
18574	ИЖС ул. Строителей, д. 1	ул. Строителей, д. 1	137,08	0,008333333	10	0,008	162,7	25,62	Мулянка
18572	ИЖС ул. Строителей, д. 3	ул. Строителей, д. 3	137,14	0,008333333	10	0,008	162,7	25,56	Мулянка
18564	ИЖС ул. Строителей, д. 1а	ул. Строителей, д. 1а	136,24	0,008333333	10	0,008	162,7	26,46	Мулянка
18560	ИЖС ул. Строителей, д. 2	ул. Строителей, д. 2	135,89	0,008333333	10	0,008	162,7	26,81	Мулянка
18558	ИЖС ул. Строителей, д. 4	ул. Строителей, д. 4	135,91	0,008333333	10	0,008	162,7	26,79	Мулянка
18556	ИЖС ул. Строителей, д. 6	ул. Строителей, д. 6	135,9	0,008333333	10	0,008	162,7	26,8	Мулянка
18554	ИЖС ул. Строителей, д. 8	ул. Строителей, д. 8	135,59	0,008333333	10	0,008	162,7	27,11	Мулянка
18552	ИЖС ул. Строителей, д. 10	ул. Строителей, д. 10	134,83	0,008333333	10	0,008	162,7	27,87	Мулянка
18550	ИЖС ул. Строителей, д. 12	ул. Строителей, д. 12	134,01	0,008333333	10	0,008	162,7	28,69	Мулянка
18548	ИЖС ул. Строителей, д. 14	ул. Строителей, д. 14	134	0,008333333	10	0,008	162,7	28,7	Мулянка
18546	ИЖС ул. Строителей, д. 16	ул. Строителей, д. 16	133,93	0,008333333	10	0,008	162,7	28,77	Мулянка
18526	ИЖС ул. Строителей, д. 20	ул. Строителей, д. 20	140,66	0,008333333	10	0,008	162,702	22,042	Мулянка
18524	ИЖС ул. Строителей, д. 19	ул. Строителей, д. 19	140	0,008333333	10	0,008	162,702	22,702	Мулянка
18522	ИЖС ул. Строителей, д. 18	ул. Строителей, д. 18	138,75	0,008333333	10	0,008	162,701	23,951	Мулянка
18518	Жилой дом	Октябрьская, 22	148,6	0,008	10	0,008	183,055	34,455	Мулянка
18516	Многokвартирный жилой дом	Строителей, 17/1	139,78	0,029395	10	0,029	162,698	22,918	Мулянка
18515	Многokвартирный жилой дом	Строителей, 17	139,23	0,0167428	10	0,017	162,7	23,47	Мулянка
18507	Многokвартирный жилой дом	Спортивная, 18	141,16	0,0365931	10	0,037	162,139	20,979	Мулянка
18505	Многokвартирный жилой дом	Спортивная, 14	141,17	0,0406837	10	0,041	162,14	20,97	Мулянка
18501	Многokвартирный жилой дом	Спортивная, 8	143,89	0,0366565	10	0,037	162,138	18,248	Мулянка
18246	Котельная	Октябрьская, 53	148,88	0,039447	10	0,039	162,275	13,395	Мулянка
18254	ОСН ул. Октябрьская, д. 45/5	ул. Октябрьская, д. 45/5	149,78	0,008333333	10	0,008	162,326	12,546	Мулянка
18256	Производственное здание	Октябрьская, 63	147,97	0,0074201	10	0,007	162,326	14,356	Мулянка
18262	ИЖС ул. Строителей, д. 22	ул. Строителей, д. 22	141,94	0,008333333	10	0,008	162,703	20,763	Мулянка
18264	ИЖС ул. Строителей, д. 23	ул. Строителей, д. 23	142,33	0,008333333	10	0,008	162,703	20,373	Мулянка
18268	ИЖС ул. Строителей, д. 21	ул. Строителей, д. 21	141,16	0,008333333	10	0,008	162,702	21,542	Мулянка
18270	Жилой дом	Октябрьская, 10	149,58	0,008	10	0,008	167,066	17,486	Мулянка
18412	Производственное здание	Октябрьская, 45	148,56	0,0232116	10	0,023	162,276	13,716	Мулянка
18414	ИЖС ул. Садовая, д. 11	ул. Садовая, д. 11	142	0,008333333	10	0,008	162,147	20,147	Мулянка
18416	ИЖС ул. Садовая, д. 14	ул. Садовая, д. 14	142	0,008333333	10	0,008	162,147	20,147	Мулянка

Sys	Название потребителя	Адрес	Геодезическая отметка, м	Расчетный расход воды, л/с	Минимальный напор воды, м	Текущий расход воды, л/с	Полный напор, м	Напор, м	Поселение
18420	Многokвартирный жилой дом	Тракторвая, 13	144,92	0,0256215	10	0,026	162,204	17,284	Мулянка
18428	ИЖС ул. Тракторвая, д. 5	ул. Тракторвая, д. 5	146,44	0,008333333	10	0,008	162,197	15,757	Мулянка
18430	ИЖС ул. Тракторвая, д. 7	ул. Тракторвая, д. 7	146,23	0,008333333	10	0,008	162,197	15,967	Мулянка
18432	ИЖС ул. Тракторвая, д. 9	ул. Тракторвая, д. 9	146,06	0,008333333	10	0,008	162,197	16,137	Мулянка
18441	Многokвартирный жилой дом	Тракторвая, 26	146,33	0,0418569	10	0,042	162,193	15,863	Мулянка
18445	Магазин	Октябрьская, 41	147,92	0,001744	10	0,002	162,194	14,274	Мулянка
18447	ИЖС ул. Тракторвая, д. 23	ул. Тракторвая, д. 23	146,71	0,008333333	10	0,008	162,192	15,482	Мулянка
18451	Многokвартирный жилой дом	Тракторвая, 22	145,24	0,0338026	10	0,034	162,172	16,932	Мулянка
18455	Многokвартирный жилой дом	Тракторвая, 24	145,17	0,0359589	10	0,036	162,166	16,996	Мулянка
18459	Детский сад	Садовая, 1	144,75	0,0376712	10	0,038	162,148	17,398	Мулянка
18461	Многokвартирный жилой дом	Октябрьская, 29	148,12	0,0214358	10	0,021	162,114	13,994	Мулянка
18465	МКД ул. Садовая, д. 1б	ул. Садовая, д. 1б	147,32	0,008333333	10	0,008	162,113	14,793	Мулянка
18469	МКД ул. Садовая, д. 2	ул. Садовая, д. 2	145,4	0,066666667	10	0,067	162,112	16,712	Мулянка
18471	МКД ул. Садовая, д. 1а	ул. Садовая, д. 1а	145,71	0,008333333	10	0,008	162,113	16,403	Мулянка
18473	МКД ул. Октябрьская, д. 25	ул. Октябрьская, д. 25	149,63	0,1	10	0,1	162,108	12,478	Мулянка
18479	ИЖС ул. Садовая, д. 8	ул. Садовая, д. 8	144,09	0,008333333	10	0,008	162,147	18,057	Мулянка
18483	ИЖС ул. Садовая, д. 9	ул. Садовая, д. 9	142,25	0,008333333	10	0,008	162,147	19,897	Мулянка
18491	Дом культуры	Октябрьская, 21	147,35	0,0036466	10	0,004	162,143	14,793	Мулянка
18499	Многokвартирный жилой дом	Спортивная, 10	142,09	0,0401129	10	0,04	162,14	20,05	Мулянка
18586	ИЖС ул. Строителей, д. 9	ул. Строителей, д. 9	135,09	0,008333333	10	0,008	162,7	27,61	Мулянка
13135	Тракторвая, 2	Тракторвая, 2	111,18	0,008	10	0,008	200,195	89,015	Нестюково
13137	Тракторвая, 4	Тракторвая, 4	111,83	0,008	10	0,008	200,194	88,364	Нестюково
13139	Тракторвая, 6	Тракторвая, 6	112	0,008	10	0,008	200,194	88,194	Нестюково
13141	Тракторвая, 8	Тракторвая, 8	112	0,008	10	0,008	200,194	88,194	Нестюково
13143	Тракторвая, 7	Тракторвая, 7	112	0,008	10	0,008	200,195	88,195	Нестюково
13145	Тракторвая, 5	Тракторвая, 5	112	0,008	10	0,008	200,196	88,196	Нестюково
13147	Тракторвая, 3	Тракторвая, 3	111,69	0,008	10	0,008	200,195	88,505	Нестюково
13149	Тракторвая, 1	Тракторвая, 1	111,39	0,008	10	0,008	200,196	88,806	Нестюково
13160	Тракторвая, 10	Тракторвая, 10	112	0,008	10	0,008	200,195	88,195	Нестюково
13163	Полевая, 39	Полевая, 39	110,56	0,008	10	0,008	200,159	89,599	Нестюково
13170	Многokвартирный жилой дом	Новая, 2	123,17	0,0300926	10	0,03	200,376	77,206	Нестюково
13172	Многokвартирный жилой дом	Новая, 1	122,61	0,027968	10	0,028	200,378	77,768	Нестюково
13174	Многokвартирный жилой дом	Новая, 4	126,1	0,0253361	10	0,025	200,381	74,281	Нестюково
13176	Полевая, 8	Полевая, 8	118,96	0,008	10	0,008	200,32	81,36	Нестюково
13189	Водопроводная, 7	Водопроводная, 7	125,71	0,008	10	0,008	200,368	74,658	Нестюково
13191	Водопроводная, 5А	Водопроводная, 5А	125,67	0,008	10	0,008	200,362	74,692	Нестюково
13193	Водопроводная, 6	Водопроводная, 6	124,19	0,008	10	0,008	200,36	76,17	Нестюково
13195	Водопроводная, 5	Водопроводная, 5	124,95	0,008	10	0,008	200,354	75,404	Нестюково
13197	Водопроводная, 3	Водопроводная, 3	123,94	0,008	10	0,008	200,347	76,407	Нестюково
13199	Водопроводная, 4	Водопроводная, 4	122,68	0,008	10	0,008	200,345	77,665	Нестюково
13201	Водопроводная, 1	Водопроводная, 1	122,83	0,008	10	0,008	200,34	77,51	Нестюково
13203	Водопроводная, 2	Водопроводная, 2	121,9	0,008	10	0,008	200,338	78,438	Нестюково
13205	Водопроводная, 1	Водопроводная, 1	122,18	0,008	10	0,008	200,334	78,154	Нестюково
13207	Водопроводная, 1А	Водопроводная, 1А	120,51	0,008	10	0,008	200,33	79,82	Нестюково
13216	Полевая, 3Б	Полевая, 3Б	118,25	0,008	10	0,008	200,313	82,063	Нестюково
13218	Полевая, 4	Полевая, 4	118,34	0,008	10	0,008	200,313	81,973	Нестюково
13220	Полевая, 8А	Полевая, 8А	118,45	0,008	10	0,008	200,313	81,863	Нестюково
13254	Полевая, 33	Полевая, 33	113,41	0,008	10	0,008	200,226	86,816	Нестюково
13256	Полевая, 32	Полевая, 32	113,86	0,008	10	0,008	200,231	86,371	Нестюково
13258	Полевая, 29	Полевая, 29	113,76	0,008	10	0,008	200,229	86,469	Нестюково
13260	Полевая, 30	Полевая, 30	114,05	0,008	10	0,008	200,234	86,184	Нестюково
13262	Полевая, 27	Полевая, 27	114,44	0,008	10	0,008	200,233	85,793	Нестюково
13264	Полевая, 28	Полевая, 28	114,49	0,008	10	0,008	200,24	85,75	Нестюково
13266	Полевая, 25	Полевая, 25	114,96	0,008	10	0,008	200,239	85,279	Нестюково
13268	Полевая, 26	Полевая, 26	114,74	0,008	10	0,008	200,244	85,504	Нестюково
13270	Полевая, 23	Полевая, 23	115,77	0,008	10	0,008	200,249	84,479	Нестюково
13272	Полевая, 24	Полевая, 24	115,21	0,008	10	0,008	200,25	85,04	Нестюково
13274	Полевая, 21	Полевая, 21	115,91	0,008	10	0,008	200,249	84,339	Нестюково
13276	Полевая, 22	Полевая, 22	115,7	0,008	10	0,008	200,257	84,557	Нестюково
13278	Полевая, 19	Полевая, 19	116,24	0,008	10	0,008	200,256	84,016	Нестюково
13280	Полевая, 20	Полевая, 20	115,98	0,008	10	0,008	200,261	84,281	Нестюково
13282	Полевая, 18	Полевая, 18	116,31	0,008	10	0,008	200,266	83,956	Нестюково
13284	Полевая, 17	Полевая, 17	116,18	0,008	10	0,008	200,267	84,087	Нестюково
13286	Полевая, 18А	Полевая, 18А	116,63	0,008	10	0,008	200,271	83,641	Нестюково
13288	Полевая, 16	Полевая, 16	116,83	0,008	10	0,008	200,278	83,448	Нестюково
13290	Полевая, 15	Полевая, 15	117,05	0,008	10	0,008	200,271	83,221	Нестюково
13292	Полевая, 14	Полевая, 14	117,05	0,008	10	0,008	200,282	83,232	Нестюково
13294	Полевая, 13	Полевая, 13	117,55	0,008	10	0,008	200,282	82,732	Нестюково
13296	Полевая, 12	Полевая, 12	117,83	0,008	10	0,008	200,29	82,46	Нестюково
13298	Полевая, 11А	Полевая, 11А	117,92	0,008	10	0,008	200,289	82,369	Нестюково
13300	Полевая, 11	Полевая, 11	118,12	0,008	10	0,008	200,295	82,175	Нестюково
13302	Полевая, 10А	Полевая, 10А	118,27	0,008	10	0,008	200,299	82,029	Нестюково
13304	Полевая, 10	Полевая, 10	118,29	0,008	10	0,008	200,306	82,016	Нестюково

Sys	Название потребителя	Адрес	Геодезическая отметка, м	Расчетный расход воды, л/с	Минимальный напор воды, м	Текущий расход воды, л/с	Полный напор, м	Напор, м	Поселение
13320	Полевая, 47	Полевая, 47	110,56	0,008	10	0,008	200,125	89,565	Нестюково
13322	Полевая, 46	Полевая, 46	110,26	0,008	10	0,008	200,128	89,868	Нестюково
13324	Полевая, 45	Полевая, 45	110,48	0,008	10	0,008	200,129	89,649	Нестюково
13326	Полевая, 43	Полевая, 43	110,63	0,008	10	0,008	200,135	89,505	Нестюково
13328	Полевая, 44	Полевая, 44	110,52	0,008	10	0,008	200,133	89,613	Нестюково
13330	Полевая, 42	Полевая, 42	110,18	0,008	10	0,008	200,144	89,964	Нестюково
13332	Полевая, 40	Полевая, 40	110,58	0,008	10	0,008	200,157	89,577	Нестюково
13334	Полевая, 38	Полевая, 38	111,18	0,008	10	0,008	200,171	88,991	Нестюково
13337	Тракторная, 12	Тракторная, 12	112,22	0,008	10	0,008	200,195	87,975	Нестюково
13338	Тракторная, 14	Тракторная, 14	112,43	0,008	10	0,008	200,194	87,764	Нестюково
13340	Тракторная, 16	Тракторная, 16	112,77	0,008	10	0,008	200,196	87,426	Нестюково
13369	Тракторная, 18	Тракторная, 18	113,11	0,008	10	0,008	200,194	87,084	Нестюково
13371	Тракторная, 22	Тракторная, 22	114,15	0,008	10	0,008	200,184	86,034	Нестюково
13373	Тракторная, 20	Тракторная, 20	113,87	0,008	10	0,008	200,187	86,317	Нестюково
13376	Тракторная, 21	Тракторная, 21	114,85	0,008	10	0,008	200,182	85,332	Нестюково
13378	Тракторная, 23	Тракторная, 23	114,78	0,008	10	0,008	200,173	85,393	Нестюково
13380	Тракторная, 28	Тракторная, 28	114,05	0,008	10	0,008	200,168	86,118	Нестюково
13382	Тракторная, 24	Тракторная, 24	114,29	0,008	10	0,008	200,175	85,885	Нестюково
13384	Тракторная, 30	Тракторная, 30	114,13	0,008	10	0,008	200,165	86,035	Нестюково
13386	Тракторная, 29	Тракторная, 29	114,33	0,008	10	0,008	200,164	85,834	Нестюково
13388	Тракторная, 32/1	Тракторная, 32/1	114,46	0,008	10	0,008	200,159	85,699	Нестюково
13390	Тракторная, 31	Тракторная, 31	114,12	0,008	10	0,008	200,159	86,039	Нестюково
13392	Тракторная, 34	Тракторная, 34	114,54	0,008	10	0,008	200,158	85,618	Нестюково
13394	Тракторная, 33	Тракторная, 33	113,7	0,008	10	0,008	200,154	86,454	Нестюково
13396	Тракторная, 36	Тракторная, 36	114,67	0,008	10	0,008	200,153	85,483	Нестюково
13399	Тракторная, 13	Тракторная, 13	111,99	0,008	10	0,008	200,195	88,205	Нестюково
13401	Тракторная, 11	Тракторная, 11	111,69	0,008	10	0,008	200,195	88,505	Нестюково
13403	Тракторная, 9	Тракторная, 9	111,77	0,008	10	0,008	200,195	88,425	Нестюково
13406	Тракторная, 17	Тракторная, 17	113,54	0,008	10	0,008	200,19	86,65	Нестюково
13408	Тракторная, 19	Тракторная, 19	114,26	0,008	10	0,008	200,184	85,924	Нестюково
13418	Тракторная, 70/2	Тракторная, 70/2	118,97	0,008	10	0,008	200,077	81,107	Нестюково
13420	Тракторная, 70/3	Тракторная, 70/3	117,41	0,008	10	0,008	200,08	82,67	Нестюково
13427	Тракторная, 66	Тракторная, 66	115	0,008	10	0,008	200,128	85,128	Нестюково
13429	Тракторная, 65	Тракторная, 65	113,96	0,008	10	0,008	200,126	86,166	Нестюково
13443	Тракторная, 72	Тракторная, 72	115,02	0,008	10	0,008	200,106	85,086	Нестюково
13445	Тракторная, 74	Тракторная, 74	115,14	0,008	10	0,008	200,082	84,942	Нестюково
13447	Тракторная, 76	Тракторная, 76	115,27	0,008	10	0,008	200,048	84,778	Нестюково
13449	Тракторная, 78	Тракторная, 78	115,64	0,008	10	0,008	200,034	84,394	Нестюково
13451	Тракторная, 80	Тракторная, 80	115,61	0,008	10	0,008	200,023	84,413	Нестюково
13453	Тракторная, 82	Тракторная, 82	116,11	0,008	10	0,008	200,012	83,902	Нестюково
13455	Тракторная, 67/2	Тракторная, 67/2	112,77	0,008	10	0,008	200,045	87,275	Нестюково
13457	Тракторная, 67А	Тракторная, 67А	113,75	0,008	10	0,008	200,033	86,283	Нестюково
13463	Тракторная, 86	Тракторная, 86	116,38	0,008	10	0,008	200	83,62	Нестюково
13465	Тракторная, 84	Тракторная, 84	115,93	0,008	10	0,008	200,002	84,072	Нестюково
13469	Тракторная, 88	Тракторная, 88	115,72	0,008	10	0,008	199,987	84,267	Нестюково
13471	Тракторная, 69	Тракторная, 69	114,25	0,008	10	0,008	199,987	85,737	Нестюково
13473	Тракторная, 71	Тракторная, 71	114,58	0,008	10	0,008	199,985	85,405	Нестюково
13495	Водопроводная, 8	Водопроводная, 8	123,9	0,008	10	0,008	200,372	76,472	Нестюково
13498	Ключевая, 23	Ключевая, 23	120,29	0,008	10	0,008	200,031	79,741	Нестюково
13507	Тракторная, 37	Тракторная, 37	113,57	0,008	10	0,008	200,145	86,575	Нестюково
13509	Тракторная, 42А	Тракторная, 42А	114,69	0,008	10	0,008	200,142	85,452	Нестюково
13511	Тракторная, 44	Тракторная, 44	114,34	0,008	10	0,008	200,143	85,803	Нестюково
13513	Тракторная, 46	Тракторная, 46	114,08	0,008	10	0,008	200,141	86,061	Нестюково
13515	Тракторная, 48	Тракторная, 48	114,11	0,008	10	0,008	200,141	86,031	Нестюково
13517	Тракторная, 50/1	Тракторная, 50/1	114,23	0,008	10	0,008	200,137	85,907	Нестюково
13519	Медицинское учреждение	Тракторная, 41	114	0,0002854	10	0	200,143	86,143	Нестюково
13531	Ключевая, 3	Ключевая, 3	115,46	0,008	10	0,008	200,13	84,67	Нестюково
13533	Ключевая, 2	Ключевая, 2	116,01	0,008	10	0,008	200,131	84,121	Нестюково
13535	Ключевая, 1	Ключевая, 1	115,21	0,008	10	0,008	200,133	84,923	Нестюково
13537	Дом культуры	Тракторная, 50	115,28	0,0022197	10	0,002	200,133	84,853	Нестюково
13541	Полевая, 3	Полевая, 3	118,04	0,008	10	0,008	200,13	82,09	Нестюково
13569	Ключевая, 28	Ключевая, 28	119,62	0,008	10	0,008	200,019	80,399	Нестюково
13571	Административное здание	Ключевая, 26	119,45	0,0164891	10	0,016	200,022	80,572	Нестюково
13573	Ключевая, 21	Ключевая, 21	118,15	0,008	10	0,008	200,037	81,887	Нестюково
13575	Ключевая, 22	Ключевая, 22	119,81	0,008	10	0,008	200,037	80,227	Нестюково
13577	Ключевая, 20	Ключевая, 20	119,4	0,008	10	0,008	200,046	80,646	Нестюково
13579	Ключевая, 19	Ключевая, 19	117,9	0,008	10	0,008	200,054	82,154	Нестюково
13581	Ключевая, 18	Ключевая, 18	118,97	0,008	10	0,008	200,064	81,094	Нестюково
13583	Ключевая, 17А	Ключевая, 17А	117,58	0,008	10	0,008	200,063	82,483	Нестюково
13585	Ключевая, 17	Ключевая, 17	117,35	0,008	10	0,008	200,079	82,729	Нестюково
13587	Ключевая, 16	Ключевая, 16	118,55	0,008	10	0,008	200,079	81,529	Нестюково
13589	Ключевая, 11/1	Ключевая, 11/1	117,52	0,008	10	0,008	200,124	82,604	Нестюково
13591	Ключевая, 11	Ключевая, 11	117,19	0,008	10	0,008	200,124	82,934	Нестюково

Sys	Название потребителя	Адрес	Геодезическая отметка, м	Расчетный расход воды, л/с	Минимальный напор воды, м	Текущий расход воды, л/с	Полный напор, м	Напор, м	Поселение
13593	Ключевая, 12	Ключевая, 12	117,94	0,008	10	0,008	200,126	82,186	Нестюково
13595	Ключевая, 10	Ключевая, 10	118,01	0,008	10	0,008	200,126	82,116	Нестюково
13597	Многоквартирный жилой дом	Ключевая, 9	117,38	0,0048199	10	0,005	200,128	82,748	Нестюково
13599		Ключевая, 8	118	0,008	10	0,008	200,127	82,127	Нестюково
13601	Ключевая, 7	Ключевая, 7	117,13	0,008	10	0,008	200,128	82,998	Нестюково
13614	Тракторная, 56А	Тракторная, 56А	113,02	0,008	10	0,008	200,131	87,111	Нестюково
13616	Тракторная, 56/1	Тракторная, 56/1	113,37	0,008	10	0,008	200,131	86,761	Нестюково
13618	Тракторная, 54	Тракторная, 54	113,86	0,008	10	0,008	200,133	86,273	Нестюково
13620	Тракторная, 52	Тракторная, 52	114,45	0,008	10	0,008	200,135	85,685	Нестюково
13622	Тракторная, 49	Тракторная, 49	113,29	0,008	10	0,008	200,132	86,842	Нестюково
13624	Тракторная, 51	Тракторная, 51	113	0,008	10	0,008	200,131	87,131	Нестюково
13626	Тракторная, 58	Тракторная, 58	113,27	0,008	10	0,008	200,13	86,86	Нестюково
13628	Тракторная, 53	Тракторная, 53	113	0,008	10	0,008	200,131	87,131	Нестюково
13630	Тракторная, 55	Тракторная, 55	113,11	0,008	10	0,008	200,131	87,021	Нестюково
13637	Тракторная, 57	Тракторная, 57	113,78	0,008	10	0,008	200,13	86,35	Нестюково
13639	Тракторная, 59	Тракторная, 59	113,97	0,008	10	0,008	200,128	86,158	Нестюково
13641	Тракторная, 64	Тракторная, 64	115	0,008	10	0,008	200,129	85,129	Нестюково
13643	Тракторная, 61	Тракторная, 61	114,22	0,008	10	0,008	200,129	85,909	Нестюково
13645	Тракторная, 63	Тракторная, 63	114,39	0,008	10	0,008	200,128	85,738	Нестюково
15183	Нагорная, 3	Нагорная, 3	118,9	0,008	10	0,008	243,868	124,968	Нижние Муллы / Петровка / Шиловое
15181	Нагорная, 5	Нагорная, 5	116	0,008	10	0,008	243,867	127,867	Нижние Муллы / Петровка / Шиловое
15179	Нагорная, 7	Нагорная, 7	112,47	0,008	10	0,008	243,867	131,397	Нижние Муллы / Петровка / Шиловое
15177	Нагорная, 13	Нагорная, 13	108,93	0,008	10	0,008	243,866	134,936	Нижние Муллы / Петровка / Шиловое
15165	Тракторная, 22	Тракторная, 22	109,48	0,008	10	0,008	243,873	134,393	Нижние Муллы / Петровка / Шиловое
15163	Тракторная, 24	Тракторная, 24	106,64	0,008	10	0,008	243,873	137,233	Нижние Муллы / Петровка / Шиловое
15155	Тракторная, 13	Тракторная, 13	108,49	0,008	10	0,008	243,878	135,388	Нижние Муллы / Петровка / Шиловое
15151	Тракторная, 11	Тракторная, 11	107,73	0,008	10	0,008	243,879	136,149	Нижние Муллы / Петровка / Шиловое
15147	Тракторная, 9	Тракторная, 9	106,53	0,008	10	0,008	243,883	137,353	Нижние Муллы / Петровка / Шиловое
15143	Магазин	Еловая, 22	121,95	0,0091958	10	0,009	243,832	121,882	Нижние Муллы / Петровка / Шиловое
15135	Специалистов, 1	Специалистов, 1	105,98	0,008	10	0,008	243,397	137,417	Нижние Муллы / Петровка / Шиловое
15133	Специалистов, 2	Специалистов, 2	104,31	0,008	10	0,008	243,396	139,086	Нижние Муллы / Петровка / Шиловое
15131	Специалистов, 3	Специалистов, 3	105,18	0,008	10	0,008	243,385	138,205	Нижние Муллы / Петровка / Шиловое
15129	Специалистов, 4	Специалистов, 4	103,77	0,008	10	0,008	243,384	139,614	Нижние Муллы / Петровка / Шиловое
15127	Специалистов, 6	Специалистов, 6	102,98	0,008	10	0,008	243,377	140,397	Нижние Муллы / Петровка / Шиловое
15125	Специалистов, 5	Специалистов, 5	104,27	0,008	10	0,008	243,377	139,107	Нижние Муллы / Петровка / Шиловое
15117	Многоквартирный жилой дом	Ташлыкская, 23А	120,11	0,0136986	10	0,014	242,858	122,748	Нижние Муллы / Петровка / Шиловое
15115		Ташлыкская, 23А	120,99	0,0280949	10	0,028	242,873	121,883	Нижние Муллы / Петровка / Шиловое
15109	Строителей, 1	Строителей, 1	117,28	0,008	10	0,008	243,928	126,648	Нижние Муллы / Петровка / Шиловое
15107	Новосёлов, 22	Новосёлов, 22	118,09	0,008	10	0,008	243,907	125,817	Нижние Муллы / Петровка / Шиловое
15101	Дальняя, 6	Дальняя, 6	107,05	0,008	10	0,008	243,933	136,883	Нижние Муллы / Петровка / Шиловое
15096	Строителей, 12	Строителей, 12	110,83	0,008	10	0,008	243,938	133,108	Нижние Муллы / Петровка / Шиловое
15080	Советская, 2А	Советская, 2А	98,54	0,008	10	0,008	243,98	145,44	Нижние Муллы / Петровка / Шиловое
15074	Ключевая, 15	Ключевая, 15	103,49	0,008	10	0,008	243,957	140,467	Нижние Муллы / Петровка / Шиловое
15071	Ключевая, 13	Ключевая, 13	105,18	0,008	10	0,008	243,969	138,789	Нижние Муллы / Петровка / Шиловое
15062	Набережная, 3	Набережная, 3	103,18	0,008	10	0,008	243,75	140,57	Нижние Муллы / Петровка / Шиловое
15059	Набережная, 7	Набережная, 7	107,4	0,008	10	0,008	243,779	136,379	Нижние Муллы / Петровка / Шиловое
15056	Кудрина, 9	Кудрина, 9	110,36	0,008	10	0,008	243,788	133,428	Нижние Муллы / Петровка / Шиловое
15052	Набережная, 11	Набережная, 11	104,68	0,008	10	0,008	243,785	139,105	Нижние Муллы / Петровка / Шиловое
15048	Набережная, 10	Набережная, 10	109,96	0,008	10	0,008	243,791	133,831	Нижние Муллы / Петровка / Шиловое
15044	Ташлыкская, 1	Ташлыкская, 1	108,27	0,008	10	0,008	243,792	135,522	Нижние Муллы / Петровка / Шиловое
15036	Кудрина, 1	Кудрина, 1	106,9	0,008	10	0,008	243,769	136,869	Нижние Муллы / Петровка / Шиловое
15032	Кудрина, 2	Кудрина, 2	109,57	0,008	10	0,008	243,77	134,2	Нижние Муллы / Петровка / Шиловое
15028	Кудрина, 3	Кудрина, 3	110,62	0,008	10	0,008	243,772	133,152	Нижние Муллы / Петровка / Шиловое
15024	Кудрина, 2А	Кудрина, 2А	112,06	0,008	10	0,008	243,775	131,715	Нижние Муллы / Петровка / Шиловое
15018	Кудрина, 4А	Кудрина, 4А	112,08	0,008	10	0,008	243,797	131,717	Нижние Муллы / Петровка / Шиловое
15008	Почтовая, 15	Почтовая, 15	106,29	0,008	10	0,008	243,893	137,603	Нижние Муллы / Петровка / Шиловое
15006	Почтовая, 13А	Почтовая, 13А	105,27	0,008	10	0,008	243,879	138,609	Нижние Муллы / Петровка / Шиловое
14999	Почтовая, 13	Почтовая, 13	108,39	0,008	10	0,008	243,916	135,526	Нижние Муллы / Петровка / Шиловое
14997	Почтовая, 12	Почтовая, 12	109,56	0,008	10	0,008	243,916	134,356	Нижние Муллы / Петровка / Шиловое
14993	Почтовая, 11	Почтовая, 11	109,26	0,008	10	0,008	243,954	134,694	Нижние Муллы / Петровка / Шиловое
14991	Почтовая, 10	Почтовая, 10	110,73	0,008	10	0,008	243,954	133,224	Нижние Муллы / Петровка / Шиловое
14985	Церковь	Почтовая, 2	111,7	0,0032344	10	0,003	243,968	132,268	Нижние Муллы / Петровка / Шиловое
14981	Многоквартирный жилой дом	Октябрьская, 2	114,97	0,0182014	10	0,018	243,877	128,907	Нижние Муллы / Петровка / Шиловое
14979		Октябрьская, 7	114,68	0,008	10	0,008	243,875	129,195	Нижние Муллы / Петровка / Шиловое
14977	Октябрьская, 9	Октябрьская, 9	115,57	0,008	10	0,008	243,87	128,3	Нижние Муллы / Петровка / Шиловое
14963	Петровская, 10	Петровская, 10	109,25	0,008	10	0,008	243,859	134,609	Нижние Муллы / Петровка / Шиловое
14961	Петровская, 14	Петровская, 14	107,81	0,008	10	0,008	243,861	136,051	Нижние Муллы / Петровка / Шиловое
14959	Петровская, 9	Петровская, 9	107,6	0,008	10	0,008	243,861	136,261	Нижние Муллы / Петровка / Шиловое
14955	Садовый переулок, 1	Садовый переулок, 1	105,83	0,008	10	0,008	243,856	138,026	Нижние Муллы / Петровка / Шиловое
14953	Садовая, 5	Садовая, 5	105,82	0,008	10	0,008	243,858	138,038	Нижние Муллы / Петровка / Шиловое
14948	Садовая, 3	Садовая, 3	107,2	0,008	10	0,008	243,86	136,66	Нижние Муллы / Петровка / Шиловое
14935	Молодёжная, 1	Молодёжная, 1	108,83	0,008	10	0,008	243,877	135,047	Нижние Муллы / Петровка / Шиловое
14932	Набережная, 2А	Набережная, 2А	101,19	0,008	10	0,008	243,718	142,528	Нижние Муллы / Петровка / Шиловое

Sys	Название потребителя	Адрес	Геодезическая отметка, м	Расчетный расход воды, л/с	Минимальный напор воды, м	Текущий расход воды, л/с	Полный напор, м	Напор, м	Поселение
14928	Набережная, 2Б	Набережная, 2Б	99,88	0,008	10	0,008	243,72	143,84	Нижние Муллы / Петровка / Шилово
14924	Кудрина, 15	Кудрина, 15	107,95	0,008	10	0,008	243,782	135,832	Нижние Муллы / Петровка / Шилово
14920	Кудрина, 10	Кудрина, 10	109,36	0,008	10	0,008	243,783	134,423	Нижние Муллы / Петровка / Шилово
14918	Кудрина, 13	Кудрина, 13	109,41	0,008	10	0,008	243,784	134,374	Нижние Муллы / Петровка / Шилово
14916	Новосёлов, 8А	Новосёлов, 8А	114,13	0,008	10	0,008	243,909	129,779	Нижние Муллы / Петровка / Шилово
14914	Строителей, 11	Строителей, 11	113,54	0,008	10	0,008	243,9	130,36	Нижние Муллы / Петровка / Шилово
14911	Строителей, 2	Строителей, 2	115,77	0,008	10	0,008	243,934	128,164	Нижние Муллы / Петровка / Шилово
14909	Строителей, 2А	Строителей, 2А	114,88	0,008	10	0,008	243,934	129,054	Нижние Муллы / Петровка / Шилово
14903	Строителей, 10	Строителей, 10	113,56	0,008	10	0,008	243,934	130,374	Нижние Муллы / Петровка / Шилово
14901	Строителей, 4	Строителей, 4	115,77	0,008	10	0,008	243,934	128,164	Нижние Муллы / Петровка / Шилово
14897	Строителей, 6	Строителей, 6	115,5	0,008	10	0,008	243,935	128,435	Нижние Муллы / Петровка / Шилово
14893	Строителей, 8	Строителей, 8	115,09	0,008	10	0,008	243,936	128,846	Нижние Муллы / Петровка / Шилово
14887	Строителей, 3	Строителей, 3	116,45	0,008	10	0,008	243,936	127,486	Нижние Муллы / Петровка / Шилово
14885	Строителей, 5	Строителей, 5	116,12	0,008	10	0,008	243,936	127,816	Нижние Муллы / Петровка / Шилово
14883	Строителей, 7	Строителей, 7	115,56	0,008	10	0,008	243,937	128,377	Нижние Муллы / Петровка / Шилово
14875	Стромтелей, 9	Стромтелей, 9	114,82	0,008	10	0,008	243,935	129,115	Нижние Муллы / Петровка / Шилово
14871	Новосёлов, 12	Новосёлов, 12	114,84	0,008	10	0,008	243,937	129,097	Нижние Муллы / Петровка / Шилово
14866	Новосёлов, 14	Новосёлов, 14	116,09	0,008	10	0,008	243,939	127,849	Нижние Муллы / Петровка / Шилово
14864	Новосёлов, 16	Новосёлов, 16	117,2	0,008	10	0,008	243,939	126,739	Нижние Муллы / Петровка / Шилово
14862	Новосёлов, 18	Новосёлов, 18	117,89	0,008	10	0,008	243,923	126,033	Нижние Муллы / Петровка / Шилово
14860	Новосёлов, 20	Новосёлов, 20	118,19	0,008	10	0,008	243,914	125,724	Нижние Муллы / Петровка / Шилово
14846	Многоквартирный жилой дом	Ташлыккова, 32А	120,07	0,0845066	10	0,085	243,697	123,627	Нижние Муллы / Петровка / Шилово
14844	Новосёлов, 21	Новосёлов, 21	119,27	0,008	10	0,008	243,781	124,511	Нижние Муллы / Петровка / Шилово
14841	Потребитель		118,95	0,008	10	0,008	243,95	125	Нижние Муллы / Петровка / Шилово
14837	Многоквартирный жилой дом	Новосёлов, 23	120,75	0,0481989	10	0,048	243,951	123,201	Нижние Муллы / Петровка / Шилово
14833	Ключевая, 14	Ключевая, 14	103,55	0,008	10	0,008	243,955	140,405	Нижние Муллы / Петровка / Шилово
14832	Ключевая, 12	Ключевая, 12	106,09	0,008	10	0,008	243,966	137,876	Нижние Муллы / Петровка / Шилово
14830	Почтовая, 15/3	Почтовая, 15/3	105,12	0,008	10	0,008	243,873	138,753	Нижние Муллы / Петровка / Шилово
14828	Почтовая, 15/1	Почтовая, 15/1	103,51	0,008	10	0,008	243,867	140,357	Нижние Муллы / Петровка / Шилово
14816	Почтовая, 17	Почтовая, 17	102,93	0,008	10	0,008	243,979	141,049	Нижние Муллы / Петровка / Шилово
14811	Больничная, 16	Больничная, 16	113,8	0,008	10	0,008	243,977	130,177	Нижние Муллы / Петровка / Шилово
14807	Октябрьская, 11	Октябрьская, 11	116,17	0,008	10	0,008	243,918	127,748	Нижние Муллы / Петровка / Шилово
14805	Почтовая, 14	Почтовая, 14	107,82	0,008	10	0,008	243,982	136,162	Нижние Муллы / Петровка / Шилово
14803	Почтовая, 16	Почтовая, 16	107,39	0,008	10	0,008	243,981	136,591	Нижние Муллы / Петровка / Шилово
14797	Медицинское учреждение	Октябрьская, 8	116,18	0,008086	10	0,008	243,933	127,753	Нижние Муллы / Петровка / Шилово
14791	Октябрьская, 14	Октябрьская, 14	114,47	0,008	10	0,008	243,965	129,495	Нижние Муллы / Петровка / Шилово
14789	Октябрьская, 19	Октябрьская, 19	116,08	0,008	10	0,008	243,964	127,884	Нижние Муллы / Петровка / Шилово
14785	Октябрьская, 16	Октябрьская, 16	113,47	0,008	10	0,008	243,96	130,49	Нижние Муллы / Петровка / Шилово
14781	Октябрьская, 18	Октябрьская, 18	112,49	0,008	10	0,008	243,957	131,467	Нижние Муллы / Петровка / Шилово
14777	Октябрьская, 20	Октябрьская, 20	112,59	0,008	10	0,008	243,954	131,364	Нижние Муллы / Петровка / Шилово
14773	Октябрьская, 22	Октябрьская, 22	114,04	0,008	10	0,008	243,951	129,911	Нижние Муллы / Петровка / Шилово
14769	Октябрьская, 25А	Октябрьская, 25А	115,98	0,008	10	0,008	243,923	127,943	Нижние Муллы / Петровка / Шилово
14767	Октябрьская, 23А	Октябрьская, 23А	116,27	0,008	10	0,008	243,923	127,653	Нижние Муллы / Петровка / Шилово
14765	Тракторная, 2	Тракторная, 2	114,55	0,008	10	0,008	243,911	129,361	Нижние Муллы / Петровка / Шилово
14763	Тракторная, 4	Тракторная, 4	115,33	0,008	10	0,008	243,911	128,581	Нижние Муллы / Петровка / Шилово
14753	Тракторная, 9	Тракторная, 9	116,86	0,008	10	0,008	243,914	127,054	Нижние Муллы / Петровка / Шилово
14748	Многоквартирный жилой дом	Школьная, 5	116,71	0,0394787	10	0,039	242,757	126,047	Нижние Муллы / Петровка / Шилово
14743	Многоквартирный жилой дом	Ташлыккова, 21Б	121,05	0,0157598	10	0,016	242,91	121,86	Нижние Муллы / Петровка / Шилово
14740	Многоквартирный жилой дом	Ташлыккова, 21А	121,61	0,0136035	10	0,014	243,441	121,831	Нижние Муллы / Петровка / Шилово
14738	Многоквартирный жилой дом	Школьная, 3	117,99	0,0325025	10	0,033	242,76	124,77	Нижние Муллы / Петровка / Шилово
14736	Многоквартирный жилой дом	Ташлыккова, 21	121,77	0,0126522	10	0,013	243,441	121,671	Нижние Муллы / Петровка / Шилово
14731	Многоквартирный жилой дом	Школьная, 6	114,78	0,0230213	10	0,023	243,979	129,199	Нижние Муллы / Петровка / Шилово
14727	Тракторная, 16	Тракторная, 16	116,98	0,008	10	0,008	243,88	126,9	Нижние Муллы / Петровка / Шилово
14723	Тракторная, 16А	Тракторная, 16А	116,56	0,008	10	0,008	243,884	127,324	Нижние Муллы / Петровка / Шилово
14720	Многоквартирный жилой дом	Тракторная, 8	116,68	0,0175355	10	0,018	243,917	127,237	Нижние Муллы / Петровка / Шилово
14717	Садовая, 4	Садовая, 4	110,12	0,008	10	0,008	243,862	133,742	Нижние Муллы / Петровка / Шилово
14715	Садовая, 2	Садовая, 2	110,82	0,008	10	0,008	243,864	133,044	Нижние Муллы / Петровка / Шилово
14713	Новосёлов, 1А	Новосёлов, 1А	111,58	0,008	10	0,008	243,866	132,286	Нижние Муллы / Петровка / Шилово
14711	Новосёлов, 1	Новосёлов, 1	112,08	0,008	10	0,008	243,867	131,787	Нижние Муллы / Петровка / Шилово
14706	Молодёжная, 4	Молодёжная, 4	110,9	0,008	10	0,008	243,877	132,977	Нижние Муллы / Петровка / Шилово
14702	Молодёжная, 5	Молодёжная, 5	111,08	0,008	10	0,008	243,877	132,797	Нижние Муллы / Петровка / Шилово
14696	Новосёлов, 2А	Новосёлов, 2А	112,87	0,008	10	0,008	243,882	131,012	Нижние Муллы / Петровка / Шилово
14694	Новосёлов, 11	Новосёлов, 11	113,67	0,008	10	0,008	243,884	130,214	Нижние Муллы / Петровка / Шилово
14690	Новосёлов, 6А	Новосёлов, 6А	113,13	0,008	10	0,008	243,889	130,759	Нижние Муллы / Петровка / Шилово
14688	Новосёлов, 4А	Новосёлов, 4А	113,14	0,008	10	0,008	243,889	130,749	Нижние Муллы / Петровка / Шилово
14686	Новосёлов, 13	Новосёлов, 13	114,08	0,008	10	0,008	243,89	129,81	Нижние Муллы / Петровка / Шилово
14684	Новосёлов, 15	Новосёлов, 15	114,42	0,008	10	0,008	243,89	129,47	Нижние Муллы / Петровка / Шилово
14680	Новосёлов, 17	Новосёлов, 17	114,93	0,008	10	0,008	243,91	128,98	Нижние Муллы / Петровка / Шилово
14674	Кудрина, 6	Кудрина, 6	110,84	0,008	10	0,008	243,788	132,948	Нижние Муллы / Петровка / Шилово
14671	Ташлыккова, 5	Ташлыккова, 5	112,43	0,008	10	0,008	243,808	131,378	Нижние Муллы / Петровка / Шилово
14663	Ташлыккова, 7	Ташлыккова, 7	112,85	0,008	10	0,008	243,814	130,964	Нижние Муллы / Петровка / Шилово
14659	Ташлыккова, 9	Ташлыккова, 9	113,06	0,008	10	0,008	243,819	130,759	Нижние Муллы / Петровка / Шилово
14655	Ташлыккова, 11	Ташлыккова, 11	113,52	0,008	10	0,008	243,83	130,31	Нижние Муллы / Петровка / Шилово

Sys	Название потребителя	Адрес	Геодезическая отметка, м	Расчетный расход воды, л/с	Минимальный напор воды, м	Текущий расход воды, л/с	Полный напор, м	Напор, м	Поселение
14651	Ташлыкова, 13	Ташлыкова, 13	114,3	0,008	10	0,008	243,844	129,544	Нижние Муллы / Петровка / Шилово
14647	Ташлыкова, 15	Ташлыкова, 15	115,43	0,008	10	0,008	243,865	128,435	Нижние Муллы / Петровка / Шилово
14643	Ташлыкова, 17А	Ташлыкова, 17А	115,97	0,008	10	0,008	243,884	127,914	Нижние Муллы / Петровка / Шилово
14636	Многоквартирный жилой дом	Октябрьская, 4	116,02	0,0174404	10	0,017	243,912	127,892	Нижние Муллы / Петровка / Шилово
14632	Больничная улица, 11	Больничная улица, 11	112,56	0,008	10	0,008	243,976	131,416	Нижние Муллы / Петровка / Шилово
14630	Победы, 13	Победы, 13	110,57	0,008	10	0,008	231,364	120,794	Нижние Муллы / Петровка / Шилово
14628	Победы, 15	Победы, 15	110,58	0,008	10	0,008	231,353	120,773	Нижние Муллы / Петровка / Шилово
14626	Победы, 17	Победы, 17	110,8	0,008	10	0,008	231,347	120,547	Нижние Муллы / Петровка / Шилово
14587	Кленовая, 19	Кленовая, 19	117,15	0,008	10	0,008	227,931	110,781	Нижние Муллы / Петровка / Шилово
14585	Кленовая, 16	Кленовая, 16	118,21	0,008	10	0,008	227,918	109,708	Нижние Муллы / Петровка / Шилово
14583	Кленовая, 17	Кленовая, 17	117,86	0,008	10	0,008	227,918	110,058	Нижние Муллы / Петровка / Шилово
14581	Кленовая, 15	Кленовая, 15	118,22	0,008	10	0,008	227,909	109,689	Нижние Муллы / Петровка / Шилово
14579	Кленовая, 14	Кленовая, 14	119,05	0,008	10	0,008	227,909	108,859	Нижние Муллы / Петровка / Шилово
14551	Нагорная, 19	Нагорная, 19	122,27	0,008	10	0,008	227,868	105,598	Нижние Муллы / Петровка / Шилово
14549	Нагорная, 14	Нагорная, 14	123,61	0,008	10	0,008	227,869	104,259	Нижние Муллы / Петровка / Шилово
14547	Нагорная, 17	Нагорная, 17	121,79	0,008	10	0,008	227,859	106,069	Нижние Муллы / Петровка / Шилово
14545	Нагорная, 12	Нагорная, 12	122,73	0,008	10	0,008	227,86	105,13	Нижние Муллы / Петровка / Шилово
14543	Нагорная, 13	Нагорная, 13	121,2	0,008	10	0,008	227,858	106,658	Нижние Муллы / Петровка / Шилово
14541	Нагорная, 10	Нагорная, 10	121,72	0,008	10	0,008	227,859	106,139	Нижние Муллы / Петровка / Шилово
14539	Нагорная, 11	Нагорная, 11	120,07	0,008	10	0,008	227,866	107,796	Нижние Муллы / Петровка / Шилово
14537	Нагорная, 8	Нагорная, 8	121,04	0,008	10	0,008	227,867	106,827	Нижние Муллы / Петровка / Шилово
14535	Нагорная, 9	Нагорная, 9	119,92	0,008	10	0,008	227,881	107,961	Нижние Муллы / Петровка / Шилово
14533	Нагорная, 6	Нагорная, 6	120,72	0,008	10	0,008	227,881	107,161	Нижние Муллы / Петровка / Шилово
14532	Нагорная, 7	Нагорная, 7	119,94	0,008	10	0,008	227,903	107,963	Нижние Муллы / Петровка / Шилово
14531	Нагорная, 5	Нагорная, 5	120,22	0,008	10	0,008	227,943	107,723	Нижние Муллы / Петровка / Шилово
14530	Нагорная, 2	Нагорная, 2	120,48	0,008	10	0,008	227,942	107,462	Нижние Муллы / Петровка / Шилово
14529	Нагорная, 3	Нагорная, 3	120,39	0,008	10	0,008	228	107,61	Нижние Муллы / Петровка / Шилово
14516	Кленовая, 18	Кленовая, 18	118	0,008	10	0,008	227,937	109,937	Нижние Муллы / Петровка / Шилово
14508	Уральская, 1	Уральская, 1	110,4	0,008	10	0,008	228,615	118,215	Нижние Муллы / Петровка / Шилово
14504	Уральская, 5	Уральская, 5	114,24	0,008	10	0,008	228,623	114,383	Нижние Муллы / Петровка / Шилово
14500	Уральская, 7	Уральская, 7	116,76	0,008	10	0,008	228,632	111,872	Нижние Муллы / Петровка / Шилово
14496	Победы, 10	Победы, 10	107,83	0,008	10	0,008	231,406	123,576	Нижние Муллы / Петровка / Шилово
14494	Победы, 11	Победы, 11	108,25	0,008	10	0,008	231,39	123,14	Нижние Муллы / Петровка / Шилово
14482	Нагорная, 4	Нагорная, 4	120,46	0,008	10	0,008	227,903	107,443	Нижние Муллы / Петровка / Шилово
14477	Совхозная, 20	Совхозная, 20	120,33	0,008	10	0,008	243,437	123,107	Нижние Муллы / Петровка / Шилово
14475	Совхозная, 19	Совхозная, 19	120,43	0,008	10	0,008	243,436	123,006	Нижние Муллы / Петровка / Шилово
14473	Совхозная, 21	Совхозная, 21	119,95	0,008	10	0,008	243,435	123,485	Нижние Муллы / Петровка / Шилово
14471	Совхозная, 22	Совхозная, 22	119,43	0,008	10	0,008	243,437	124,007	Нижние Муллы / Петровка / Шилово
14469	Совхозная, 24	Совхозная, 24	118,74	0,008	10	0,008	243,437	124,697	Нижние Муллы / Петровка / Шилово
14460	Пермская, 22	Пермская, 22	117,38	0,008	10	0,008	228,195	110,815	Нижние Муллы / Петровка / Шилово
14459	Пермская, 15	Пермская, 15	117,88	0,008	10	0,008	228,186	110,306	Нижние Муллы / Петровка / Шилово
14458	Пермская, 20	Пермская, 20	117,57	0,008	10	0,008	228,188	110,618	Нижние Муллы / Петровка / Шилово
14457	Пермская, 13	Пермская, 13	117,7	0,008	10	0,008	228,189	110,489	Нижние Муллы / Петровка / Шилово
14456	Пермская, 18	Пермская, 18	117,98	0,008	10	0,008	228,19	110,21	Нижние Муллы / Петровка / Шилово
14455	Пермская, 11	Пермская, 11	117,47	0,008	10	0,008	228,206	110,736	Нижние Муллы / Петровка / Шилово
14454	Пермская, 16	Пермская, 16	117,96	0,008	10	0,008	228,208	110,248	Нижние Муллы / Петровка / Шилово
14453	Пермская, 9	Пермская, 9	117	0,008	10	0,008	228,225	111,225	Нижние Муллы / Петровка / Шилово
14452	Пермская, 14	Пермская, 14	117,91	0,008	10	0,008	228,227	110,317	Нижние Муллы / Петровка / Шилово
14451	Пермская, 7	Пермская, 7	116,97	0,008	10	0,008	228,254	111,284	Нижние Муллы / Петровка / Шилово
14450	Пермская, 12	Пермская, 12	117,24	0,008	10	0,008	228,255	111,015	Нижние Муллы / Петровка / Шилово
14449	Пермская, 5	Пермская, 5	115,93	0,008	10	0,008	228,285	112,355	Нижние Муллы / Петровка / Шилово
14448	Пермская, 10	Пермская, 10	116,76	0,008	10	0,008	228,286	111,526	Нижние Муллы / Петровка / Шилово
14447	Пермская, 3	Пермская, 3	114,82	0,008	10	0,008	228,354	113,534	Нижние Муллы / Петровка / Шилово
14446	Пермская, 8	Пермская, 8	115,79	0,008	10	0,008	228,355	112,565	Нижние Муллы / Петровка / Шилово
14445	Пермская, 1	Пермская, 1	113,08	0,008	10	0,008	228,456	115,376	Нижние Муллы / Петровка / Шилово
14444	Пермская, 6	Пермская, 6	114,85	0,008	10	0,008	228,458	113,608	Нижние Муллы / Петровка / Шилово
14443	Пермская, 4	Пермская, 4	113,76	0,008	10	0,008	228,676	114,916	Нижние Муллы / Петровка / Шилово
14442	Пермская, 2	Пермская, 2	112,83	0,008	10	0,008	229,312	116,482	Нижние Муллы / Петровка / Шилово
14430	Кленовая, 13	Кленовая, 13	118,53	0,008	10	0,008	227,909	109,379	Нижние Муллы / Петровка / Шилово
14429	Кленовая, 12	Кленовая, 12	118,91	0,008	10	0,008	227,911	109,001	Нижние Муллы / Петровка / Шилово
14428	Кленовая, 10	Кленовая, 10	119,07	0,008	10	0,008	227,917	108,847	Нижние Муллы / Петровка / Шилово
14427	Кленовая, 11	Кленовая, 11	118,81	0,008	10	0,008	227,917	109,107	Нижние Муллы / Петровка / Шилово
14426	Кленовая, 8	Кленовая, 8	119,32	0,008	10	0,008	227,933	108,613	Нижние Муллы / Петровка / Шилово
14425	Кленовая, 9	Кленовая, 9	118,97	0,008	10	0,008	227,934	108,964	Нижние Муллы / Петровка / Шилово
14424	Кленовая, 6	Кленовая, 6	119,47	0,008	10	0,008	227,952	108,482	Нижние Муллы / Петровка / Шилово
14423	Кленовая, 7	Кленовая, 7	118,94	0,008	10	0,008	227,965	109,025	Нижние Муллы / Петровка / Шилово
14422	Кленовая, 5	Кленовая, 5	118,62	0,008	10	0,008	227,994	109,374	Нижние Муллы / Петровка / Шилово
14421	Кленовая, 4	Кленовая, 4	119,59	0,008	10	0,008	227,992	108,402	Нижние Муллы / Петровка / Шилово
14420	Кленовая, 3	Кленовая, 3	118,09	0,008	10	0,008	228,05	109,96	Нижние Муллы / Петровка / Шилово
14419	Кленовая, 2	Кленовая, 2	119,28	0,008	10	0,008	228,049	108,769	Нижние Муллы / Петровка / Шилово
14418	Кленовая, 1	Кленовая, 1	117,24	0,008	10	0,008	228,192	110,952	Нижние Муллы / Петровка / Шилово
14390	Совхозная, 11	Совхозная, 11	121,31	0,008	10	0,008	243,44	122,13	Нижние Муллы / Петровка / Шилово
14388	Совхозная, 10	Совхозная, 10	120,08	0,008	10	0,008	243,443	123,363	Нижние Муллы / Петровка / Шилово

Sys	Название потребителя	Адрес	Геодезическая отметка, м	Расчетный расход воды, л/с	Минимальный напор воды, м	Текущий расход воды, л/с	Полный напор, м	Напор, м	Поселение
14384	Совхозная, 9	Совхозная, 9	120,46	0,008	10	0,008	243,44	122,98	Нижние Муллы / Петровка / Шилово
14382	Совхозная, 7	Совхозная, 7	119,47	0,008	10	0,008	243,445	123,975	Нижние Муллы / Петровка / Шилово
14376	Совхозная, 1А	Совхозная, 1А	112,5	0,008	10	0,008	243,452	130,952	Нижние Муллы / Петровка / Шилово
14374	Совхозная, 1	Совхозная, 1	113,91	0,008	10	0,008	243,452	129,542	Нижние Муллы / Петровка / Шилово
14370	Октябрьская, 41	Октябрьская, 41	114,43	0,008	10	0,008	243,45	129,02	Нижние Муллы / Петровка / Шилово
14368	Совхозная, 2	Совхозная, 2	116,19	0,008	10	0,008	243,45	127,26	Нижние Муллы / Петровка / Шилово
14358	Совхозная, 6	Совхозная, 6	118,67	0,008	10	0,008	243,441	124,771	Нижние Муллы / Петровка / Шилово
14356	Совхозная, 8	Совхозная, 8	119,34	0,008	10	0,008	243,442	124,102	Нижние Муллы / Петровка / Шилово
14350	Совхозная, 18	Совхозная, 18	121,24	0,008	10	0,008	243,438	122,198	Нижние Муллы / Петровка / Шилово
14346	Совхозная, 15	Совхозная, 15	122,87	0,008	10	0,008	243,437	120,567	Нижние Муллы / Петровка / Шилово
14344	Совхозная, 16	Совхозная, 16	121,96	0,008	10	0,008	243,439	121,479	Нижние Муллы / Петровка / Шилово
14340	Совхозная, 13	Совхозная, 13	122,23	0,008	10	0,008	243,438	121,208	Нижние Муллы / Петровка / Шилово
14338	Совхозная, 14	Совхозная, 14	121,83	0,008	10	0,008	243,44	121,61	Нижние Муллы / Петровка / Шилово
14334	Совхозная, 12	Совхозная, 12	120,99	0,008	10	0,008	243,442	122,452	Нижние Муллы / Петровка / Шилово
2080	Перспективная зона застройки д. Петровка	Петровка	120,89	0,377594163	26	0,378	147,103	26,213	Нижние Муллы / Петровка / Шилово
2078	Перспективная зона застройки д. Петровка	Петровка	120,95	0,377594163	26	0,378	146,95	26	Нижние Муллы / Петровка / Шилово
2076	Перспективная зона застройки д. Петровка	Петровка	120,56	0,377594163	26	0,378	147,125	26,565	Нижние Муллы / Петровка / Шилово
2071	Перспективная зона застройки д. Петровка	Петровка	121,65	0,377594163	26	0,378	147,76	26,11	Нижние Муллы / Петровка / Шилово
2069	Перспективная зона застройки д. Петровка	Петровка	120,73	0,377594163	26	0,378	147,762	27,032	Нижние Муллы / Петровка / Шилово
2065	Перспективная зона застройки д. Петровка	Петровка	122	0,377594163	26	0,378	148	26	Нижние Муллы / Петровка / Шилово
2061	Перспективная зона застройки д. Петровка	Петровка	121,77	0,377594163	26	0,378	148,97	27,2	Нижние Муллы / Петровка / Шилово
2057	Перспективная зона застройки д. Петровка	Петровка	121,83	0,377594163	26	0,378	149,454	27,624	Нижние Муллы / Петровка / Шилово
14352	Совхозная, 17	Совхозная, 17	122,06	0,008	10	0,008	243,436	121,376	Нижние Муллы / Петровка / Шилово
2586	МКД, ул. Дружбы, д. 3	ул. Дружбы, д. 3	198,68	0,0017	10	0,002	255,836	57,156	Нижний Пальник
2582	МКД, ул. Дружбы, д. 1/1	ул. Дружбы, д. 1/1	198,69	0,0017	10	0,002	255,837	57,147	Нижний Пальник
2580	МКД, ул. Дружбы, д. 1	ул. Дружбы, д. 1	198,84	0,0017	10	0,002	255,837	56,997	Нижний Пальник
2574	МКД, ул. Дружбы, д. 8	ул. Дружбы, д. 8	199	0,0017	10	0,002	255,836	56,836	Нижний Пальник
2572	МКД, ул. Дружбы, д. 6	ул. Дружбы, д. 6	199	0,0017	10	0,002	255,836	56,836	Нижний Пальник
2570	МКД, ул. Дружбы, д. 4	ул. Дружбы, д. 4	199,31	0,0017	10	0,002	255,837	56,527	Нижний Пальник
2568	МКД, ул. Дружбы, д. 2	ул. Дружбы, д. 2	199,28	0,0017	10	0,002	255,837	56,557	Нижний Пальник
2544	ИЖС ул. Полевая, д. 7	ул. Полевая, д. 7	201,93	0,0017	10	0,002	255,598	53,668	Нижний Пальник
2537	ИЖС Полевая, д. 5	ул. Полевая, д. 5	201,84	0,0017	10	0,002	255,816	53,976	Нижний Пальник
2533	ИЖС Полевая, д. 3	ул. Полевая, д. 3	202,11	0,0017	10	0,002	255,82	53,71	Нижний Пальник
2529	ИЖС Полевая, д. 1	ул. Полевая, д. 1	202,45	0,0017	10	0,002	255,825	53,375	Нижний Пальник
2502	ИЖС ул. Центральная, д. 41	ул. Центральная, д. 41	182,44	0,0017	10	0,002	253,798	71,358	Нижний Пальник
2500	ИЖС ул. Центральная, д. 43	ул. Центральная, д. 43	182,99	0,0017	10	0,002	253,779	70,789	Нижний Пальник
2498	ИЖС ул. Центральная, д. 45	ул. Центральная, д. 45	182,99	0,0017	10	0,002	253,754	70,764	Нижний Пальник
2496	ИЖС ул. Центральная, д. 46	ул. Центральная, д. 46	184,12	0,0017	10	0,002	253,73	69,61	Нижний Пальник
2494	ИЖС ул. Центральная, д. 44	ул. Центральная, д. 44	183,98	0,0017	10	0,002	253,742	69,762	Нижний Пальник
2482	ИЖС ул. Центральная, д. 40	ул. Центральная, д. 40	185,19	0,0017	10	0,002	253,754	68,564	Нижний Пальник
2479	ИЖС ул. Центральная, д. 33	ул. Центральная, д. 33	181,04	0,0017	10	0,002	253,855	72,815	Нижний Пальник
2466	ИЖС ул. Центральная, д. 27	ул. Центральная, д. 27	180,17	0,0017	10	0,002	253,891	73,721	Нижний Пальник
2464	ИЖС ул. Центральная, д. 25	ул. Центральная, д. 25	180,04	0,0017	10	0,002	253,891	73,851	Нижний Пальник
2462	ИЖС ул. Центральная, д. 20	ул. Центральная, д. 20	179,6	0,0017	10	0,002	253,891	74,291	Нижний Пальник
2460	ИЖС ул. Центральная, д. 23	ул. Центральная, д. 23	179,73	0,0017	10	0,002	253,891	74,161	Нижний Пальник
2458	ИЖС ул. Центральная, д. 18	ул. Центральная, д. 18	179,36	0,0017	10	0,002	253,891	74,531	Нижний Пальник
2456	ИЖС ул. Центральная, д. 21	ул. Центральная, д. 21	178,73	0,0017	10	0,002	253,891	75,161	Нижний Пальник
2441	ИЖС ул. Центральная, д. 34	ул. Центральная, д. 34	182,85	0,0017	10	0,002	253,809	70,959	Нижний Пальник
2431	ОТН ул. Центральная, д. 38	ул. Центральная, д. 38	183,87	0,0017	10	0,002	253,754	69,884	Нижний Пальник
2428	ИЖС ул. Центральная, д. 51	ул. Центральная, д. 51	182,84	0,0017	10	0,002	253,707	70,867	Нижний Пальник
2426	ИЖС ул. Центральная, д. 48а	ул. Центральная, д. 48а	183,53	0,0017	10	0,002	253,707	70,177	Нижний Пальник
2423	ИЖС ул. Центральная, д. 53а	ул. Центральная, д. 53а	182,4	0,0017	10	0,002	253,695	71,295	Нижний Пальник
2415	ИЖС ул. Центральная, д. 29	ул. Центральная, д. 29	180,43	0,0017	10	0,002	253,887	73,457	Нижний Пальник
2413	ИЖС ул. Центральная, д. 24	ул. Центральная, д. 24	180,86	0,0017	10	0,002	253,873	73,013	Нижний Пальник
2411	ИЖС ул. Центральная, д. 31	ул. Центральная, д. 31	180,61	0,0017	10	0,002	253,867	73,257	Нижний Пальник
2408	ИЖС ул. Центральная, д. 8	ул. Центральная, д. 8	172,36	0,0017	10	0,002	253,891	81,531	Нижний Пальник
2406	ИЖС ул. Центральная, д. 8	ул. Центральная, д. 8	175,02	0,0017	10	0,002	253,891	78,871	Нижний Пальник
2404	ИЖС ул. Центральная, д. 10	ул. Центральная, д. 10	176,08	0,0017	10	0,002	253,891	77,811	Нижний Пальник
2402	ИЖС ул. Центральная, д. 17	ул. Центральная, д. 17	177,56	0,0017	10	0,002	253,891	76,331	Нижний Пальник
2400	ИЖС ул. Центральная, д. 14	ул. Центральная, д. 14	177,57	0,0017	10	0,002	253,891	76,321	Нижний Пальник
2398	ИЖС ул. Центральная, д. 12	ул. Центральная, д. 12	177,01	0,0017	10	0,002	253,891	76,881	Нижний Пальник
2384	ИЖС ул. Центральная, д. 56	ул. Центральная, д. 56	169,14	0,0017	10	0,002	253,891	84,751	Нижний Пальник
2381	ИЖС ул. Центральная, д. 6	ул. Центральная, д. 6	173,88	0,0017	10	0,002	253,891	80,011	Нижний Пальник
2375	ИЖС ул. Центральная, д. 1	ул. Центральная, д. 1	167,92	0,0017	10	0,002	253,891	85,971	Нижний Пальник
2362	ИЖС ул. Центральная, д. 32	ул. Центральная, д. 32	182,29	0,0017	10	0,002	253,831	71,541	Нижний Пальник

Sys	Название потребителя	Адрес	Геодезическая отметка, м	Расчетный расход воды, л/с	Минимальный напор воды, м	Текущий расход воды, л/с	Полный напор, м	Напор, м	Поселение
2360	ИЖС ул. Центральная, д. 30	ул. Центральная, д. 30	181,9	0,0017	10	0,002	253,841	71,941	Нижний Пальник
2357	ИЖС ул. Центральная, д. 26	ул. Центральная, д. 26	181,19	0,0017	10	0,002	253,864	72,674	Нижний Пальник
2356	Объект производственного назначения	п. Нижний Пальник	177,91	0,0017	10	0,002	255,18	77,27	Нижний Пальник
2353	ИЖС ул. Центральная, д. 22	ул. Центральная, д. 22	180,12	0,0017	10	0,002	253,951	73,831	Нижний Пальник
2349	ИЖС ул. Центральная, д. 15	ул. Центральная, д. 15	176,58	0,0017	10	0,002	253,891	77,311	Нижний Пальник
2346	ИЖС ул. Центральная, д. 19	ул. Центральная, д. 19	178,73	0,0017	10	0,002	253,891	75,161	Нижний Пальник
2343	ИЖС ул. Мира, д. 1	ул. Мира, д. 1	189,63	0,0017	10	0,002	255,837	66,207	Нижний Пальник
2341	МКД ул. Полевая, д. 1	ул. Полевая, д. 1	187,19	0,0017	10	0,002	254,325	67,135	Нижний Пальник
2676	ИЖС ул. Молодежная, д. 1	ул. Молодежная, д. 1	195,21	0,0017	10	0,002	255,837	60,627	Нижний Пальник
2674	ИЖС ул. Молодежная, д. 5	ул. Молодежная, д. 3	195,5	0,0017	10	0,002	255,837	60,337	Нижний Пальник
2672	ИЖС ул. Молодежная, д. 5	ул. Молодежная, д. 5	195,16	0,0017	10	0,002	255,837	60,677	Нижний Пальник
2670	ИЖС ул. Молодежная, д. 9	ул. Молодежная, д. 9	194,92	0,0017	10	0,002	255,837	60,917	Нижний Пальник
2668	ИЖС ул. Молодежная, д. 11	ул. Молодежная, д. 11	194,53	0,0017	10	0,002	255,837	61,307	Нижний Пальник
2888	ИЖС ул. Солнечная, д. 3	ул. Солнечная, д. 3	195,58	0,0017	10	0,002	253,237	57,657	Нижний Пальник
2882	ИЖС ул. Кедровая, д. 5	ул. Кедровая, д. 5	196,28	0,0017	10	0,002	253,533	57,253	Нижний Пальник
2880	ИЖС ул. Кедровая, д. 4	ул. Кедровая, д. 4	197,55	0,0017	10	0,002	253,534	55,984	Нижний Пальник
2878	ИЖС ул. Кедровая, д. 6	ул. Кедровая, д. 6	197,56	0,0017	10	0,002	253,534	55,974	Нижний Пальник
2876	ИЖС ул. Кедровая, д. 10а	ул. Кедровая, д. 10а	200,09	0,0017	10	0,002	253,534	53,444	Нижний Пальник
2865	ИЖС ул. Южная, д. 14	ул. Южная, д. 14	193,64	0,0017	10	0,002	255,266	61,626	Нижний Пальник
2863	ИЖС ул. Южная, д. 12	ул. Южная, д. 12	192,47	0,0017	10	0,002	255,266	62,796	Нижний Пальник
2861	Котельная, ул. Соловьиная, д. 6	ул. Соловьиная, д. 6	190,52	0,0017	10	0,002	255,266	64,746	Нижний Пальник
2666	ИЖС ул. Совхозная, д. 8	ул. Совхозная, д. 8	194,18	0,0017	10	0,002	255,837	61,657	Нижний Пальник
2664	ИЖС ул. Совхозная, д. 4	ул. Совхозная, д. 6	193,37	0,0017	10	0,002	255,837	62,467	Нижний Пальник
2635	ИЖС ул. Молодежная, д. 4/1	ул. Молодежная, д. 4/1	196,6	0,0017	10	0,002	255,834	59,234	Нижний Пальник
2631	ИЖС ул. Молодежная, д. 2/1	ул. Молодежная, д. 2/1	196,88	0,0017	10	0,002	255,833	58,953	Нижний Пальник
2629	ИЖС ул. Молодежная, д. 6	ул. Молодежная, д. 6	196,17	0,0017	10	0,002	255,834	59,664	Нижний Пальник
2625	ИЖС ул. Молодежная, д. 8	ул. Молодежная, д. 8	195,66	0,0017	10	0,002	255,834	60,174	Нижний Пальник
2621	ИЖС ул. Молодежная, д. 2	ул. Молодежная, д. 2	197,09	0,0017	10	0,002	255,835	58,745	Нижний Пальник
2617	ИЖС ул. Молодежная, д. 4	ул. Молодежная, д. 4	196,6	0,0017	10	0,002	255,835	59,235	Нижний Пальник
2613	ИЖС ул. Молодежная, д. 10	ул. Молодежная, д. 10	195,46	0,0017	10	0,002	255,835	60,375	Нижний Пальник
2600	МКД, ул. Дружбы, д. 7	ул. Дружбы, д. 7	198,38	0,0017	10	0,002	255,835	57,455	Нижний Пальник
2598	МКД, ул. Дружбы, д. 7/1	ул. Дружбы, д. 7/1	198,39	0,0017	10	0,002	255,835	57,445	Нижний Пальник
2594	МКД, ул. Дружбы, д. 5	ул. Дружбы, д. 5	198,7	0,0017	10	0,002	255,836	57,136	Нижний Пальник
2592	МКД, ул. Дружбы, д. 5/1	ул. Дружбы, д. 5/1	198,65	0,0017	10	0,002	255,836	57,186	Нижний Пальник
2588	МКД, ул. Дружбы, д. 3/1	ул. Дружбы, д. 3/1	198,66	0,0017	10	0,002	255,836	57,176	Нижний Пальник
2680	ИЖС ул. Совхозная, д. 11	ул. Совхозная, д. 11	193,93	0,0017	10	0,002	255,836	61,906	Нижний Пальник
2684	ИЖС ул. Совхозная, д. 9	ул. Совхозная, д. 9	193,44	0,0017	10	0,002	255,837	62,397	Нижний Пальник
2698	ИЖС ул. Мира, д. 11	ул. Мира, д. 11	188,89	0,0017	10	0,002	255,836	66,946	Нижний Пальник
2700	ИЖС ул. Мира, д. 10	ул. Мира, д. 10	191,08	0,0017	10	0,002	255,837	64,757	Нижний Пальник
2702	ИЖС ул. Совхозная, д. 2	ул. Совхозная, д. 2	192,14	0,0017	10	0,002	255,837	63,697	Нижний Пальник
2704	ИЖС ул. Совхозная, д. 4	ул. Совхозная, д. 4	192,68	0,0017	10	0,002	255,837	63,157	Нижний Пальник
2712	ИЖС ул. Мира, д. 2	ул. Мира, д. 2	190,67	0,0017	10	0,002	255,837	65,167	Нижний Пальник
2714	ИЖС ул. Мира, д. 4	ул. Мира, д. 4	190,93	0,0017	10	0,002	255,837	64,907	Нижний Пальник
2716	ИЖС ул. Мира, д. 6	ул. Мира, д. 6	191,24	0,0017	10	0,002	255,837	64,597	Нижний Пальник
2720	ИЖС ул. Мира, д. 8	ул. Мира, д. 8	191,37	0,0017	10	0,002	255,837	64,467	Нижний Пальник
2722	ИЖС ул. Мира, д. 9	ул. Мира, д. 9	190,53	0,0017	10	0,002	255,837	65,307	Нижний Пальник
2730	ИЖС ул. Мира, д. 7	ул. Мира, д. 7	190,45	0,0017	10	0,002	255,837	65,387	Нижний Пальник
2732	ИЖС ул. Мира, д. 5	ул. Мира, д. 5	190,33	0,0017	10	0,002	255,837	65,507	Нижний Пальник
2739	ИЖС ул. Мира, д. 3	ул. Мира, д. 3	189,96	0,0017	10	0,002	255,837	65,877	Нижний Пальник
2744	ИЖС ул. Совхозная, д. 5	ул. Совхозная, д. 5	191,91	0,0017	10	0,002	255,837	63,927	Нижний Пальник
2746	ИЖС ул. Совхозная, д. 7	ул. Совхозная, д. 7	192,65	0,0017	10	0,002	255,837	63,187	Нижний Пальник
2752	ИЖС ул. Советская, д. 6	ул. Советская, д. 6	188,28	0,0017	10	0,002	255,835	67,555	Нижний Пальник
2754	ИЖС ул. Советская, д. 9	ул. Советская, д. 9	187,3	0,0017	10	0,002	255,836	68,536	Нижний Пальник
2756	ИЖС ул. Советская, д. 5	ул. Советская, д. 5	187,53	0,0017	10	0,002	255,834	68,304	Нижний Пальник
2770	ИЖС ул. Полевая, д. 17	ул. Полевая, д. 17	201,68	0,0017	10	0,002	254,896	53,216	Нижний Пальник
2772	ИЖС ул. Полевая, д. 15	ул. Полевая, д. 15	202,66	0,0017	10	0,002	255,037	52,377	Нижний Пальник
2774	ИЖС ул. Полевая, д. 13	ул. Полевая, д. 13	203,17	0,0017	10	0,002	255,166	51,996	Нижний Пальник
2776	ИЖС ул. Полевая, д. 11	ул. Полевая, д. 11	202,74	0,0017	10	0,002	255,349	52,609	Нижний Пальник
2778	ИЖС ул. Полевая, д. 9	ул. Полевая, д. 9	202,22	0,0017	10	0,002	255,47	53,25	Нижний Пальник
2783	ИЖС ул. Садовая, д. 8	ул. Садовая, д. 8	199,84	0,0017	10	0,002	255,266	55,426	Нижний Пальник
2786	ИЖС ул. Полевая, д. 19	ул. Полевая, д. 19	201,34	0,0017	10	0,002	254,705	53,365	Нижний Пальник
2791	ИЖС ул. Школьная, д. 10	ул. Школьная, д. 10	195,06	0,0017	10	0,002	253,55	58,49	Нижний Пальник
2793	ИЖС ул. Школьная, д. 12	ул. Школьная, д. 12	196,1	0,0017	10	0,002	253,609	57,509	Нижний Пальник
2800	ДОУ ул. Южная, д. 14а	ул. Южная, д. 14а	196,51	0,0017	10	0,002	255,266	58,756	Нижний Пальник
2802	ИЖС ул. Южная, д. 18	ул. Южная, д. 18	199,19	0,0017	10	0,002	255,266	56,076	Нижний Пальник
2810	ИЖС ул. Садовая, д. 6	ул. Садовая, д. 6	199,2	0,0017	10	0,002	255,266	56,066	Нижний Пальник
2815	ОЗ ул. Садовая, д. 2	ул. Садовая, д. 2	193,03	0,0017	10	0,002	255,266	62,236	Нижний Пальник
2817	ИЖС ул. Садовая, д. 1	ул. Садовая, д. 1	195,68	0,0017	10	0,002	255,266	59,586	Нижний Пальник
2820	ИЖС ул. Кедровая, д. 1	ул. Кедровая, д. 1	195,86	0,0017	10	0,002	253,534	57,674	Нижний Пальник
2822	ИЖС ул. Кедровая, д. 3	ул. Кедровая, д. 3	196,08	0,0017	10	0,002	253,534	57,454	Нижний Пальник
2826	ИЖС ул. Школьная, д. 8	ул. Школьная, д. 8	194,63	0,0017	10	0,002	253,511	58,881	Нижний Пальник
2828	ИЖС ул. Школьная, д. 6	ул. Школьная, д. 6	194	0,0017	10	0,002	253,511	59,511	Нижний Пальник

Sys	Название потребителя	Адрес	Геодезическая отметка, м	Расчетный расход воды, л/с	Минимальный напор воды, м	Текущий расход воды, л/с	Полный напор, м	Напор, м	Поселение
2830	ИЖС ул. Соловьиная, д. 8	ул. Соловьиная, д. 8	192,57	0,0017	10	0,002	253,492	60,922	Нижний Пальник
2832	ИЖС ул. Молодежная, д. 11	ул. Молодежная, д. 11	194,03	0,0017	10	0,002	253,49	59,46	Нижний Пальник
2835	ИЖС ул. Школьная, д. 4	ул. Школьная, д. 4	194,01	0,0017	10	0,002	253,513	59,503	Нижний Пальник
2851	ИЖС ул. Южная, д. 2	ул. Южная, д. 2	186,59	0,0017	10	0,002	255,264	68,674	Нижний Пальник
2853	ИЖС ул. Южная, д. 4	ул. Южная, д. 4	187,69	0,0017	10	0,002	255,266	67,576	Нижний Пальник
2855	ИЖС ул. Южная, д. 6	ул. Южная, д. 6	188,31	0,0017	10	0,002	255,266	66,956	Нижний Пальник
2857	ИЖС ул. Южная, д. 8	ул. Южная, д. 8	189,82	0,0017	10	0,002	255,266	65,446	Нижний Пальник
2859	ИЖС ул. Южная, д. 10	ул. Южная, д. 10	191,07	0,0017	10	0,002	255,266	64,196	Нижний Пальник
2894	ИЖС ул. Солнечная, д. 3	ул. Солнечная, д. 3	194,62	0,0017	10	0,002	253,375	58,755	Нижний Пальник
2901	ИЖС ул. Лесная, д. 3	ул. Лесная, д. 3	194,49	0,0017	10	0,002	253,523	59,033	Нижний Пальник
2903	ИЖС ул. Лесная, д. 1	ул. Лесная, д. 1	193,32	0,0017	10	0,002	253,523	60,203	Нижний Пальник
2907	ИЖС ул. Школьная, д. 1	ул. Школьная, д. 1	189,07	0,0017	10	0,002	253,512	64,442	Нижний Пальник
2910	ИЖС ул. Уральская, д. 8	ул. Уральская, д. 8	193,12	0,0017	10	0,002	253,523	60,403	Нижний Пальник
2916	ИЖС ул. Школьная, д. 3	ул. Школьная, д. 3	189,86	0,0017	10	0,002	253,514	63,654	Нижний Пальник
2918	ИЖС ул. Школьная, д. 5	ул. Школьная, д. 5	190,83	0,0017	10	0,002	253,515	62,685	Нижний Пальник
2924	ИЖС ул. Уральская, д. 6	ул. Уральская, д. 6	193,34	0,0017	10	0,002	253,511	60,171	Нижний Пальник
2926	ИЖС ул. Уральская, д. 7	ул. Уральская, д. 7	193,89	0,0017	10	0,002	253,511	59,621	Нижний Пальник
2928	ИЖС ул. Уральская, д. 5	ул. Уральская, д. 5	194,2	0,0017	10	0,002	253,511	59,311	Нижний Пальник
2936	ИЖС ул. Школьная, д. 2	ул. Школьная, д. 2	187,14	0,0017	10	0,002	253,512	66,372	Нижний Пальник
2942	ИЖС ул. Центральная, д. 48	ул. Центральная, д. 48	183,43	0,0017	10	0,002	253,512	70,082	Нижний Пальник
2944	ИЖС ул.Советская, д. 11	ул. Советская, д. 11	185,47	0,0017	10	0,002	253,511	68,041	Нижний Пальник
2956	ИЖС ул. Центральная, д. 73	ул. Центральная, д. 73	183,61	0,0017	10	0,002	253,596	69,986	Нижний Пальник
2958	ИЖС ул. Центральная, д. 69	ул. Центральная, д. 69	182,13	0,0017	10	0,002	253,596	71,466	Нижний Пальник
2960	ИЖС ул. Центральная, д. 67	ул. Центральная, д. 67	182,13	0,0017	10	0,002	253,596	71,466	Нижний Пальник
2970	ИЖС ул. Уральская, д. 4	ул. Уральская, д. 4	193,08	0,0017	10	0,002	253,511	60,431	Нижний Пальник
2972	ИЖС ул. Уральская, д. 3	ул. Уральская, д. 3	193,82	0,0017	10	0,002	253,511	59,691	Нижний Пальник
2974	ИЖС ул. Уральская, д. 2	ул. Уральская, д. 2	191,98	0,0017	10	0,002	253,511	61,531	Нижний Пальник
2976	ИЖС ул. Уральская, д. 1	ул. Уральская, д. 1	192,73	0,0017	10	0,002	253,511	60,781	Нижний Пальник
2981	ИЖС ул. Центральная, д. 62	ул. Центральная, д. 62	187,58	0,0017	10	0,002	253,465	65,885	Нижний Пальник
2987	ИЖС ул. Центральная, д. 64	ул. Центральная, д. 64	188,73	0,0017	10	0,002	253,465	64,735	Нижний Пальник
2990	ИЖС ул. Центральная, д. 66	ул. Центральная, д. 66	190,33	0,0017	10	0,002	253,404	63,074	Нижний Пальник
2993	ИЖС ул. Центральная, д. 87	ул. Центральная, д. 87	185,98	0,0017	10	0,002	253,484	67,504	Нижний Пальник
2998	ИЖС ул. Центральная, д. 89	ул. Центральная, д. 89	187,08	0,0017	10	0,002	253,457	66,377	Нижний Пальник
3004	Майская, 13	Майская, 13	199,29	0,008	10	0,008	253,507	54,217	Нижний Пальник
3007	Солнечная, 4	Солнечная, 4	196,37	0,008	10	0,008	253,136	56,766	Нижний Пальник
3011	Майская, 16	Майская, 16	199,26	0,008	10	0,008	252,889	53,629	Нижний Пальник
3013	Майская, 18	Майская, 18	198,99	0,008	10	0,008	252,884	53,894	Нижний Пальник
3015	ИЖС ул. Центральная, д. 99	ул. Центральная, д. 99	193,76	0,0017	10	0,002	253,337	59,577	Нижний Пальник
3017	ИЖС ул. Центральная, д. 99а	ул. Центральная, д. 99а	193,94	0,0017	10	0,002	253,316	59,376	Нижний Пальник
3019	ИЖС ул. Центральная, д. 101	ул. Центральная, д. 101	194,46	0,0017	10	0,002	253,316	58,856	Нижний Пальник
3026	ИЖС ул. Центральная	ул. Центральная, д. 90	199,72	0,0017	10	0,002	253,275	53,555	Нижний Пальник
3027	Вокзал ул. Центральная, д. 90а	ул. Центральная, д. 90а	199,83	0,0017	10	0,002	253,275	53,445	Нижний Пальник
3034	ИЖС ул. Центральная, д. 68	ул. Центральная, д. 68	192,29	0,0017	10	0,002	253,363	61,073	Нижний Пальник
3036	ИЖС ул. Центральная, д. 72	ул. Центральная, д. 72	194,04	0,0017	10	0,002	253,337	59,297	Нижний Пальник
3047	ИЖС ул. Центральная, д. 84	ул. Центральная, д. 84	198,36	0,0017	10	0,002	253,28	54,92	Нижний Пальник
3049	ИЖС ул. Центральная, д. 82	ул. Центральная, д. 82	197,03	0,0017	10	0,002	253,293	56,263	Нижний Пальник
3051	ИЖС ул. Центральная, д. 78	ул. Центральная, д. 78	194,64	0,0017	10	0,002	253,305	58,665	Нижний Пальник
3053	ИЖС ул. Центральная, д. 76	ул. Центральная, д. 76	194,38	0,0017	10	0,002	253,316	58,936	Нижний Пальник
3055	ИЖС ул. Центральная, д. 93	ул. Центральная, д. 93	189,86	0,0017	10	0,002	253,404	63,544	Нижний Пальник
3059	ИЖС ул. Центральная, д. 103	ул. Центральная, д. 103	195,21	0,0017	10	0,002	253,3	58,09	Нижний Пальник
3064	ИЖС ул. Центральная, д. 109	ул. Центральная, д. 109	197,14	0,0017	10	0,002	253,282	56,142	Нижний Пальник
3066	ИЖС ул. Центральная, д. 111	ул. Центральная, д. 111	197,83	0,0017	10	0,002	253,28	55,45	Нижний Пальник
2678	ИЖС ул. Парковая, д. 8	ул. Парковая, д. 8	195,13	0,0017	10	0,002	255,837	60,707	Нижний Пальник
23819	Южная, 12	Южная, 12	127,36	0,008	10	0,008	232,82	105,46	Новый
23820	Потребитель		126,92	0,008	10	0,008	232,818	105,898	Новый
23821	Южная, 2	Южная, 2	142,99	0,008	10	0,008	232,825	89,835	Новый
23822	Южная, 5	Южная, 5	137,53	0,008	10	0,008	232,824	95,294	Новый
23823	Южная, 6	Южная, 6	135,69	0,008	10	0,008	232,818	97,128	Новый
23824	Южная, 9	Южная, 9	132,29	0,008	10	0,008	232,823	100,533	Новый
23907	Первомайская, 16	Первомайская, 16	146,08	0,008	10	0,008	232,821	86,741	Новый
23908	Первомайская, 18	Первомайская, 18	147,97	0,008	10	0,008	232,821	84,851	Новый
23909	Первомайская, 20	Первомайская, 20	149,61	0,008	10	0,008	232,82	83,21	Новый
23818	Южная, 11	Южная, 11	130,82	0,008	10	0,008	232,822	102,002	Новый
23911	Первомайская, 31	Первомайская, 31	154,74	0,008	10	0,008	232,817	78,077	Новый
23912	Логовая, 7	Логовая, 7	152,17	0,008	10	0,008	232,817	80,647	Новый
23913	Логовая, 8	Логовая, 8	149,11	0,008	10	0,008	232,821	83,711	Новый
23929	Логовая, 22	Логовая, 22	129,65	0,008	10	0,008	232,821	103,171	Новый
23933	Логовая, 10	Логовая, 10	143,6	0,008	10	0,008	232,816	89,216	Новый
23939	Первомайская, 11А	Первомайская, 11А	149,97	0,008	10	0,008	232,824	82,854	Новый
23940	Первомайская, 17	Первомайская, 17	149,05	0,008	10	0,008	232,823	83,773	Новый
23941	Первомайская, 19	Первомайская, 19	147,44	0,008	10	0,008	232,823	85,383	Новый
23942	Первомайская, 21	Первомайская, 21	146,16	0,008	10	0,008	232,822	86,662	Новый
23950	Трастовая, 18	Трастовая, 18	152,47	0,008	10	0,008	232,813	80,343	Новый

Sys	Название потребителя	Адрес	Геодезическая отметка, м	Расчетный расход воды, л/с	Минимальный напор воды, м	Текущий расход воды, л/с	Полный напор, м	Напор, м	Поселение
23951	Тракторная, 2	Тракторная, 2	151,72	0,008	10	0,008	232,788	81,068	Новый
23952	Тракторная, 20	Тракторная, 20	147,12	0,008	10	0,008	232,813	85,693	Новый
23953	Тракторная, 4	Тракторная, 4	150,82	0,008	10	0,008	232,793	81,973	Новый
23954	Первомайская, 2	Первомайская, 2	139,73	0,008	10	0,008	232,837	93,107	Новый
23955	Потребитель		144,58	0,008	10	0,008	232,836	88,256	Новый
23956	Первомайская, 4	Первомайская, 4	142,87	0,008	10	0,008	232,835	89,965	Новый
23957	Тракторная, 12	Тракторная, 12	149,86	0,008	10	0,008	232,839	82,979	Новый
23958	Тракторная, 14	Тракторная, 14	148,41	0,008	10	0,008	232,839	84,429	Новый
23959	Тракторная, 16	Тракторная, 16	146,79	0,008	10	0,008	232,839	86,049	Новый
23960	Тракторная, 26	Тракторная, 26	137,09	0,008	10	0,008	232,838	95,748	Новый
23961	Тракторная, 28	Тракторная, 28	135,94	0,008	10	0,008	232,838	96,898	Новый
23962	Тракторная, 30	Тракторная, 30	135,62	0,008	10	0,008	232,838	97,218	Новый
23963	Тракторная, 5	Тракторная, 5	145,2	0,008	10	0,008	232,835	87,635	Новый
23964	Тракторная, 6	Тракторная, 6	151,12	0,008	10	0,008	232,803	81,683	Новый
23965	Тракторная, 8	Тракторная, 8	151,06	0,008	10	0,008	232,817	81,757	Новый
23966	Кардонная, 10	Кардонная, 10	133,46	0,008	10	0,008	232,832	99,372	Новый
23967	Кардонная, 8	Кардонная, 8	131,88	0,008	10	0,008	232,823	100,943	Новый
23968	Кардонная, 6	Кардонная, 6	129,94	0,008	10	0,008	232,819	102,879	Новый
23969	Тракторная, 13	Тракторная, 13	130,91	0,008	10	0,008	232,831	101,921	Новый
23979	Тракторная, 3	Тракторная, 3	147,65	0,008	10	0,008	232,84	85,19	Новый
24016	Тракторная, 38	Тракторная, 38	137,16	0,008	10	0,008	232,832	95,672	Новый
24017	Тракторная, 15	Тракторная, 15	130,67	0,008	10	0,008	232,826	102,156	Новый
24018	Тракторная, 23	Тракторная, 23	128,67	0,008	10	0,008	232,837	104,167	Новый
24019	Тракторная, 25	Тракторная, 25	128,21	0,008	10	0,008	232,837	104,627	Новый
24020	Тракторная, 32	Тракторная, 32	136,3	0,008	10	0,008	232,838	96,538	Новый
24021	Тракторная, 34	Тракторная, 34	139,28	0,008	10	0,008	232,836	93,556	Новый
24022	Тракторная, 36	Тракторная, 36	137,75	0,008	10	0,008	232,836	95,086	Новый
24023	Зелёная, 3	Зелёная, 3	126,73	0,008	10	0,008	232,838	106,108	Новый
24024	Зелёная, 4	Зелёная, 4	126,04	0,008	10	0,008	232,837	106,797	Новый
24025	Зелёная, 5	Зелёная, 5	125,37	0,008	10	0,008	232,838	107,468	Новый
24026	Зелёная, 6	Зелёная, 6	124,73	0,008	10	0,008	232,837	108,107	Новый
24027	Сосновая, 1	Сосновая, 1	124,57	0,008	10	0,008	232,837	108,267	Новый
24028	Сосновая, 5	Сосновая, 5	119,66	0,008	10	0,008	232,833	113,173	Новый
24029	Потребитель		120,97	0,008	10	0,008	232,837	111,867	Новый
23910	Первомайская, 22	Первомайская, 22	151,78	0,008	10	0,008	232,82	81,04	Новый
23757	Потребитель		146,55	0,008	10	0,008	232,821	86,271	Новый
23758	Первомайская, 23	Первомайская, 23	147,88	0,008	10	0,008	232,82	84,94	Новый
23759	Первомайская, 25	Первомайская, 25	148,83	0,008	10	0,008	232,82	83,99	Новый
23760	Первомайская, 27	Первомайская, 27	150,93	0,008	10	0,008	232,821	81,891	Новый
23761	Первомайская, 29	Первомайская, 29	152,8	0,008	10	0,008	232,821	80,021	Новый
23783	Южная, 1	Южная, 1	143,23	0,008	10	0,008	232,827	89,597	Новый
23787	Южная, 3	Южная, 3	140,97	0,008	10	0,008	232,825	91,855	Новый
23791	Южная, 8	Южная, 8	137,69	0,008	10	0,008	232,823	95,133	Новый
23793	Первомайская, 7	Первомайская, 7	146,34	0,008	10	0,008	232,831	86,491	Новый
23794	Первомайская, 6	Первомайская, 6	144,75	0,008	10	0,008	232,826	88,076	Новый
23795	Первомайская, 10	Первомайская, 10	146,49	0,008	10	0,008	232,826	86,336	Новый
23796	Первомайская, 8	Первомайская, 8	145,52	0,008	10	0,008	232,827	87,307	Новый
23797	Первомайская, 12	Первомайская, 12	147,91	0,008	10	0,008	232,824	84,914	Новый
23798	Первомайская, 14	Первомайская, 14	145,73	0,008	10	0,008	232,822	87,092	Новый
23799	Лесная, 1	Лесная, 1	144,45	0,008	10	0,008	232,823	88,373	Новый
23800	Лесная улица, 10	Лесная улица, 10	135,92	0,008	10	0,008	232,821	96,901	Новый
23801	Лесная, 12	Лесная, 12	133,6	0,008	10	0,008	232,82	99,22	Новый
23817	Южная, 10	Южная, 10	129,34	0,008	10	0,008	232,821	103,481	Новый
23816	Логовая, 13	Логовая, 13	136,4	0,008	10	0,008	232,8	96,4	Новый
23815	Логовая, 27	Логовая, 27	128,98	0,008	10	0,008	232,804	103,824	Новый
23814	Логовая, 25	Логовая, 25	129,02	0,008	10	0,008	232,819	103,799	Новый
23813	Логовая, 21	Логовая, 21	126,75	0,008	10	0,008	232,815	106,065	Новый
23812	Логовая, 20	Логовая, 20	130,51	0,008	10	0,008	232,803	102,293	Новый
23811	Логовая, 19	Логовая, 19	128,74	0,008	10	0,008	232,82	104,08	Новый
23810	Логовая, 18	Логовая, 18	130,76	0,008	10	0,008	232,812	102,052	Новый
23809	Логовая, 12	Логовая, 12	130,29	0,008	10	0,008	232,821	102,531	Новый
23808	Лесная, 9	Лесная, 9	134,24	0,008	10	0,008	232,822	98,582	Новый
23807	Лесная, 8	Лесная, 8	139,91	0,008	10	0,008	232,821	92,911	Новый
23806	Лесная, 7	Лесная, 7	137,47	0,008	10	0,008	232,822	95,352	Новый
23805	Лесная, 4	Лесная, 4	144,84	0,008	10	0,008	232,821	87,981	Новый
23804	Лесная, 6	Лесная, 6	142,15	0,008	10	0,008	232,821	90,671	Новый
23803	Лесная, 5	Лесная, 5	139,51	0,008	10	0,008	232,822	93,312	Новый
23802	Лесная, 3	Лесная, 3	141,37	0,008	10	0,008	232,822	91,452	Новый
15829	Многоквартирный жилой дом	Энергетиков, 11	126,61	0,0067225	10	0,007	141,13	14,52	Няшино
15822	Многоквартирный жилой дом	Энергетиков, 10	126	0,0114472	10	0,011	141,13	15,13	Няшино
19141	Многоквартирный жилой дом	Энергетиков, 13	127,84	0,0138889	10	0,014	141,13	13,29	Няшино
15824	Многоквартирный жилой дом	Энергетиков, 8	125,88	0,0230213	10	0,023	141,13	15,25	Няшино
24328	Больница	ул. Школьная, д. 14	221,85	0,001388889	10	0,001	238,443	16,593	Октябрьский

Sys	Название потребителя	Адрес	Геодезическая отметка, м	Расчетный расход воды, л/с	Минимальный напор воды, м	Текущий расход воды, л/с	Полный напор, м	Напор, м	Поселение
24340	МКД ул. Железнодорожная, д. 2	ул. Железнодорожная, д. 2	217,34	0,002777778	10	0,003	238,443	21,103	Октябрьский
1926	Перспективная зона застройки д. Мостовая	Пашня	122,07	0,2319785	18	0,232	140,322	18,252	Пашня
1931	Перспективная зона застройки д. Мостовая	Пашня	120,5	0,2319785	18	0,232	140,495	19,995	Пашня
1933	Перспективная зона застройки д. Мостовая	Пашня	122,58	0,2319785	18	0,232	140,58	18	Пашня
1938	Перспективная зона застройки д. Мостовая	Пашня	121,97	0,2319785	18	0,232	140,562	18,592	Пашня
1924	Перспективная зона застройки д. Мостовая	Пашня	120,42	0,2319785	18	0,232	140,309	19,889	Пашня
4097	ИЖС ул. Уральская, д. 19	ул. Уральская, д. 19	155,8	0,008333333	10	0,008	264,894	109,094	Платошино
4103	ИЖС ул. Уральская, д. 8	ул. Уральская, д. 8	156,37	0,008333333	10	0,008	264,893	108,523	Платошино
4115	ИЖС ул. Уральская, д. 5	ул. Уральская, д. 5	155,47	0,008333333	10	0,008	264,886	109,416	Платошино
4117	ИЖС ул. Уральская, д. 11	ул. Уральская, д. 11	155,26	0,008333333	10	0,008	264,886	109,626	Платошино
4119	МКД ул. Уральская, д. 17	ул. Уральская, д. 17	156,59	0,016666667	10	0,017	264,886	108,296	Платошино
4121	МКД ул. Уральская, д. 6	ул. Уральская, д. 6	156,93	0,008333333	10	0,008	264,888	107,958	Платошино
5171	ИЖС ул. Школьная, д. 23	ул. Школьная, д. 23	146,35	0,008333333	10	0,008	251,488	105,138	Платошино
5173	ИЖС ул. Школьная, д. 19	ул. Школьная, д. 19	145,97	0,008333333	10	0,008	251,514	105,544	Платошино
5175	ИЖС ул. Школьная, д. 17	ул. Школьная, д. 17	145,6	0,008333333	10	0,008	251,566	105,966	Платошино
5192	ИЖС ул. Сибирский тракт, д. 42	ул. Сибирский тракт, д. 42	143,29	0,008333333	10	0,008	251,755	108,465	Платошино
5194	ИЖС ул. Сибирский тракт, д. 44	ул. Сибирский тракт, д. 44	143,11	0,008333333	10	0,008	251,755	108,645	Платошино
5196	ИЖС ул. Сибирский тракт, д. 46	ул. Сибирский тракт, д. 46	143,27	0,008333333	10	0,008	251,756	108,486	Платошино
5198	ИЖС ул. Сибирский тракт, д. 48	ул. Сибирский тракт, д. 48	143,11	0,008333333	10	0,008	251,756	108,646	Платошино
5202	ИЖС ул. Сибирский тракт, д. 32	ул. Сибирский тракт, д. 32	143,29	0,008333333	10	0,008	251,734	108,444	Платошино
5206	ИЖС ул. Сибирский тракт, д. 29	ул. Сибирский тракт, д. 29	143,45	0,008333333	10	0,008	251,731	108,281	Платошино
4127	ИЖС ул. Уральская, д. 15	ул. Уральская, д. 15	155,87	0,008333333	10	0,008	264,887	109,017	Платошино
4134	МКД ул. Владимирова, д. 26	ул. Владимирова, д. 26	155,17	0,008333333	10	0,008	261,373	106,203	Платошино
4922	МКД ул. Владимирова, д. 13	ул. Владимирова, д. 13	154	0,008333333	10	0,008	259,905	105,905	Платошино
4926	МКД ул. Владимирова, д. 20	ул. Владимирова, д. 20	154,22	0,5	26	0,5	257,022	102,802	Платошино
4930	МКД ул. Владимирова, д. 24	ул. Владимирова, д. 24	153,69	0,5	26	0,5	250,747	97,057	Платошино
4938	Здравоохранение ул. Владимирова, д. 18а	ул. Владимирова, д. 18а	154,32	0,008333333	14	0,008	261,516	107,196	Платошино
4940	МКД ул. Владимирова, д. 22	ул. Владимирова, д. 22	154,88	0,5	26	0,5	261,512	106,632	Платошино
4944	Образование ул. Владимирова, д. 27	ул. Владимирова, д. 27	154,38	0,008333333	10	0,008	261,018	106,638	Платошино
4950	МКД ул. Владимирова, д. 14	ул. Владимирова, д. 14	153,63	0,02	14	0,02	259,951	106,321	Платошино
4954	СБО ул. Владимирова, д. 16	ул. Владимирова, д. 16	154,72	0,008333333	18	0,008	260,003	105,283	Платошино
4960	МКД ул. Владимирова, д. 17	ул. Владимирова, д. 17	154,23	0,433333333	14	0,433	257,901	103,671	Платошино
4962	МКД ул. Владимирова, д. 17а	ул. Владимирова, д. 17а	153,89	0,008333333	10	0,008	259,981	106,091	Платошино
4966	МКД ул. Владимирова, д. 13	ул. Владимирова, д. 13	153,32	0,15	14	0,15	259,595	106,275	Платошино
4968	МКД ул. Владимирова, д. 19	ул. Владимирова, д. 19	152,82	0,15	14	0,15	259,355	106,535	Платошино
4972	МКД ул. Владимирова, д. 21	ул. Владимирова, д. 21	153,36	0,033333333	14	0,033	259,965	106,605	Платошино
4978	МКД ул. Владимирова, д. 15	ул. Владимирова, д. 15	155,15	0,183333333	14	0,183	259,682	104,532	Платошино
4980	МКД ул. Владимирова, д. 7	ул. Владимирова, д. 7	155,7	0,183333333	14	0,183	259,372	103,672	Платошино
4988	МКД ул. Владимирова, д. 8	ул. Владимирова, д. 8	154,76	0,1	14	0,1	259,93	105,17	Платошино
4992	МКД ул. Владимирова, д. 10	ул. Владимирова, д. 10	154,63	0,183333333	14	0,183	259,95	105,32	Платошино
4998	МКД ул. Владимирова, д. 12	ул. Владимирова, д. 12	154	0,02	14	0,02	259,951	105,951	Платошино
5002	МКД ул. Владимирова, д. 6	ул. Владимирова, д. 6	154,95	0,1	14	0,1	259,875	104,925	Платошино
5004	МКД ул. Владимирова, д. 9	ул. Владимирова, д. 9	155,53	0,183333333	14	0,183	258,763	103,233	Платошино
5006	МКД ул. Владимирова, д. 5	ул. Владимирова, д. 5	154,51	0,033333333	14	0,033	259,935	105,425	Платошино
5012	МКД ул. Владимирова, д. 4	ул. Владимирова, д. 4	153,67	0,1	14	0,1	259,836	106,166	Платошино
5016	МКД ул. Владимирова, д. 3	ул. Владимирова, д. 3	153,88	0,033333333	14	0,033	259,934	106,054	Платошино
5020	МКД ул. Владимирова, д. 1	ул. Владимирова, д. 1	153,67	0,033333333	14	0,033	259,937	106,267	Платошино
5022	МКД ул. Владимирова, д. 2	ул. Владимирова, д. 2	153,77	0,1	14	0,1	259,865	106,095	Платошино
5024	ОСН ул. Школьная, д. 42	ул. Школьная, д. 42	149,87	0,008333333	10	0,008	254,005	104,135	Платошино
5028	ДРУ ул. Школьная, д. 44	ул. Школьная, д. 44	150	0,008333333	14	0,008	253,999	103,999	Платошино
5030	Администрация ул. Школьная, д. 40	ул. Школьная, д. 40	148,72	0,008333333	10	0,008	254,003	105,283	Платошино
5034	ИЖС ул. Школьная, д. 38	ул. Школьная, д. 38	147,69	0,008333333	10	0,008	253,964	106,274	Платошино
5036	ИЖС ул. Школьная, д. 36	ул. Школьная, д. 36	147,2	0,008333333	10	0,008	253,96	106,76	Платошино
5038	ИЖС ул. Школьная, д. 32	ул. Школьная, д. 32	147,49	0,008333333	10	0,008	253,964	106,474	Платошино
5047	ИЖС ул. Пионерская, д. 3	ул. Пионерская, д. 3	148,05	0,008333333	10	0,008	253,546	105,496	Платошино
5049	МКД ул. Пионерская, д. 5	ул. Пионерская, д. 5	149,08	0,1	14	0,1	252,938	103,858	Платошино
5062	МКД ул. Школьная, д. 57	ул. Школьная, д. 57	149,12	0,008333333	10	0,008	253,864	104,744	Платошино
5064	МКД ул. Школьная, д. 59	ул. Школьная, д. 59	148,1	0,008333333	10	0,008	253,864	105,764	Платошино
5066	ИЖС ул. Школьная, д. 61а	ул. Школьная, д. 61а	148,38	0,008333333	10	0,008	253,865	105,485	Платошино
5068	ИЖС ул. Школьная, д. 63а	ул. Школьная, д. 63а	148,42	0,008333333	10	0,008	253,866	105,446	Платошино
5070	ИЖС ул. Школьная, д. 65	ул. Школьная, д. 65	149,73	0,008333333	10	0,008	253,864	104,134	Платошино
5074	ИЖС ул. Пионерская, д. 6а	ул. Пионерская, д. 6а	148,68	0,008333333	10	0,008	253,545	104,865	Платошино
5078	МКД ул. Школьная, д. 53	ул. Школьная, д. 53	149,92	0,233333333	10	0,233	253,569	103,649	Платошино
5082	МКД ул. Школьная, д. 55	ул. Школьная, д. 55	150	0,008333333	10	0,008	254,001	104,001	Платошино
5086	ИЖС ул. Пионерская, д. 8	ул. Пионерская, д. 8	149,42	0,008333333	10	0,008	252,969	103,549	Платошино
5096	ИЖС ул. Школьная, д. 61	ул. Школьная, д. 61	148,56	0,008333333	10	0,008	255,427	106,867	Платошино
5098	ИЖС ул. Школьная, д. 63	ул. Школьная, д. 63	148,92	0,008333333	10	0,008	255,656	106,736	Платошино

Sys	Название потребителя	Адрес	Геодезическая отметка, м	Расчетный расход воды, л/с	Минимальный напор воды, м	Текущий расход воды, л/с	Полный напор, м	Напор, м	Поселение
5105	ИЖС ул. Школьная, д. 6	ул. Школьная, д. 6	146,33	0,008333333	10	0,008	251,386	105,056	Платошино
5107	ИЖС ул. Школьная, д. 10	ул. Школьная, д. 10	146,58	0,008333333	10	0,008	251,328	104,748	Платошино
5108	ИЖС ул. Школьная, д. 8	ул. Школьная, д. 8	146,96	0,008333333	10	0,008	251,348	104,388	Платошино
5110	МКД ул. Пионерская, д. 17	ул. Пионерская, д. 17	144,85	0,133333333	10	0,133	251,565	106,715	Платошино
5117	МКД ул. Пионерская, д. 7	ул. Пионерская, д. 7	148,84	0,1	14	0,1	252,634	103,794	Платошино
5119	МКД ул. Пионерская, д. 9	ул. Пионерская, д. 9	147,69	0,1	14	0,1	252,347	104,657	Платошино
5121	МКД ул. Пионерская, д. 11	ул. Пионерская, д. 11	147,7	0,033333333	14	0,033	252,246	104,546	Платошино
5123	МКД ул. Пионерская, д. 13	ул. Пионерская, д. 13	148,2	0,033333333	14	0,033	252,157	103,957	Платошино
5131	ИЖС ул. Пионерская, д. 10	ул. Пионерская, д. 10	149,34	0,008333333	10	0,008	252,584	103,244	Платошино
5133	ИЖС ул. Пионерская, д. 14	ул. Пионерская, д. 14	148,1	0,008333333	10	0,008	252,31	104,21	Платошино
5159	ИЖС ул. Школьная, д. 18	ул. Школьная, д. 18	147,3	0,008333333	10	0,008	251,286	103,986	Платошино
5161	ИЖС ул. Школьная, д. 16	ул. Школьная, д. 16	146,96	0,008333333	10	0,008	251,29	104,33	Платошино
5163	ИЖС ул. Школьная, д. 14	ул. Школьная, д. 14	146,32	0,008333333	10	0,008	251,3	104,98	Платошино
5165	ИЖС ул. Школьная, д. 12	ул. Школьная, д. 12	146,28	0,008333333	10	0,008	251,311	105,031	Платошино
4125	ИЖС ул. Уральская, д. 13	ул. Уральская, д. 13	155,25	0,008333333	10	0,008	264,886	109,636	Платошино
4095	МКД ул. Владимирова, д. 36	ул. Владимирова, д. 36	154,64	0,008333333	10	0,008	264,895	110,255	Платошино
4093	МКД ул. Владимирова, д. 38	ул. Владимирова, д. 38	155,74	0,008333333	10	0,008	264,895	109,155	Платошино
4091	ИЖС ул. Уральская, д. 12	ул. Уральская, д. 12	155,64	0,008333333	10	0,008	264,893	109,253	Платошино
4089	МКД ул. Уральская, д. 23	ул. Уральская, д. 23	154,42	0,016666667	10	0,017	264,893	110,473	Платошино
4085	ИЖС ул. Уральская, д. 10	ул. Уральская, д. 10	155,91	0,008333333	10	0,008	264,895	108,985	Платошино
4073	ИЖС ул. Уральская, д. 16	ул. Уральская, д. 16	154,14	0,008333333	10	0,008	270,558	116,418	Платошино
4070	МКД ул. Владимирова, д. 40	ул. Владимирова, д. 40	154,56	0,008333333	10	0,008	264,896	110,336	Платошино
4067	МКД ул. Владимирова, д. 26	ул. Владимирова, д. 26	155,39	0,5	26	0,5	261,37	105,98	Платошино
4065	ДОУ ул. Владимирова, д. 32	ул. Владимирова, д. 32	154,89	0,008333333	10	0,008	261,466	106,576	Платошино
4061	МКД ул. Владимирова, д. 30	ул. Владимирова, д. 30	154,87	0,5	26	0,5	261,302	106,432	Платошино
4057	МКД ул. Владимирова, д. 28	ул. Владимирова, д. 28	155,23	0,5	26	0,5	261,311	106,081	Платошино
6190	32-й квартал, 15	32-й квартал, 15	166,3	0,008	10	0,008	198,827	32,527	Протасы
6191	32-й квартал, 16	32-й квартал, 16	166,29	0,008	10	0,008	198,827	32,537	Протасы
6193	32-й квартал, 17	32-й квартал, 17	166,2	0,008	10	0,008	198,828	32,628	Протасы
6195	32-й квартал, 18	32-й квартал, 18	165,85	0,008	10	0,008	198,83	32,98	Протасы
6197	32-й квартал, 3	32-й квартал, 3	162,8	0,008	10	0,008	198,843	36,043	Протасы
6199	32-й квартал, 4	32-й квартал, 4	162,62	0,008	10	0,008	198,843	36,223	Протасы
6201	32-й квартал, 5	32-й квартал, 5	162,52	0,008	10	0,008	198,842	36,322	Протасы
6203	32-й квартал, 6	32-й квартал, 6	162,39	0,008	10	0,008	198,843	36,453	Протасы
6205	32-й квартал, 8	32-й квартал, 8	162,4	0,008	10	0,008	198,843	36,443	Протасы
6207	33-й квартал, 11А	33-й квартал, 11А	159,82	0,008	10	0,008	198,84	39,02	Протасы
6209	33-й квартал, 11	33-й квартал, 11	160,16	0,008	10	0,008	198,842	38,682	Протасы
6211	33-й квартал, 12	33-й квартал, 12	160,83	0,008	10	0,008	198,843	38,013	Протасы
6213	Потребитель		161,2	0,008	10	0,008	198,842	37,642	Протасы
6215	33-й квартал, 15	33-й квартал, 15	160,07	0,008	10	0,008	198,842	38,772	Протасы
6217	33-й квартал, 16	33-й квартал, 16	159,32	0,008	10	0,008	198,842	39,522	Протасы
6219	33-й квартал, 18	33-й квартал, 18	159,26	0,008	10	0,008	198,842	39,582	Протасы
6221	33-й квартал, 18А	33-й квартал, 18А	159,37	0,008	10	0,008	198,842	39,472	Протасы
6223	15-й квартал, 5	15-й квартал, 5	142,98	0,008	10	0,008	203,568	60,588	Протасы
6231	13-й квартал, 7	13-й квартал, 7	155,78	0,008	10	0,008	203,579	47,799	Протасы
6233	14-й квартал, 4	14-й квартал, 4	155,49	0,008	10	0,008	203,57	48,08	Протасы
6234	13-й квартал, 12	13-й квартал, 12	156,45	0,008	10	0,008	203,568	47,118	Протасы
6235	14-й квартал, 10	14-й квартал, 10	150,84	0,008	10	0,008	203,573	52,733	Протасы
6236	13-й квартал, 1	13-й квартал, 1	152,56	0,008	10	0,008	203,577	51,017	Протасы
6238	13-й квартал, 15	13-й квартал, 15	154,6	0,008	10	0,008	203,584	48,984	Протасы
6269	13-й квартал, 13	13-й квартал, 13	155,69	0,008	10	0,008	203,568	47,878	Протасы
6271	13-й квартал, 14	13-й квартал, 14	155,47	0,008	10	0,008	203,571	48,101	Протасы
6273	14-й квартал, 13	14-й квартал, 13	152,19	0,008	10	0,008	203,579	51,389	Протасы
6275	14-й квартал, 14	14-й квартал, 14	150,98	0,008	10	0,008	203,576	52,596	Протасы
6277	14-й квартал, 6	14-й квартал, 6	154,72	0,008	10	0,008	203,577	48,857	Протасы
6279	14-й квартал, 5	14-й квартал, 5	155,29	0,008	10	0,008	203,573	48,283	Протасы
6281	13-й квартал, 3	13-й квартал, 3	152,28	0,008	10	0,008	203,581	51,301	Протасы
6283	14-й квартал, 8	14-й квартал, 8	156,11	0,008	10	0,008	203,573	47,463	Протасы
6285	13-й квартал, 9	13-й квартал, 9	155,66	0,008	10	0,008	203,584	47,924	Протасы
6287	13-й квартал, 10	13-й квартал, 10	155,74	0,008	10	0,008	203,584	47,844	Протасы
6289	14-й квартал, 12	14-й квартал, 12	155,52	0,008	10	0,008	203,583	48,063	Протасы
6291	14-й квартал, 7	14-й квартал, 7	155,72	0,008	10	0,008	203,583	47,863	Протасы
6293	14-й квартал, 1	14-й квартал, 1	152,55	0,008	10	0,008	203,584	51,034	Протасы
6295	13-й квартал, 11	13-й квартал, 11	156,23	0,008	10	0,008	203,571	47,341	Протасы
6319	14-й квартал, 2	14-й квартал, 2	152,6	0,008	10	0,008	203,583	50,983	Протасы
6321	17-й квартал, 2	17-й квартал, 2	151,17	0,008	10	0,008	203,584	52,414	Протасы
6323	17-й квартал, 1	17-й квартал, 1	152,84	0,008	10	0,008	203,584	50,744	Протасы
6325	17-й квартал, 3	17-й квартал, 3	151,3	0,008	10	0,008	203,584	52,284	Протасы
6327	17-й квартал, 4	17-й квартал, 4	149,66	0,008	10	0,008	203,583	53,923	Протасы
6329	17-й квартал, 5	17-й квартал, 5	145,79	0,008	10	0,008	203,583	57,793	Протасы
6331	17-й квартал, 6	17-й квартал, 6	144,37	0,008	10	0,008	203,584	59,214	Протасы
6333	17-й квартал, 8	17-й квартал, 8	140,35	0,008	10	0,008	203,584	63,234	Протасы
6335	17-й квартал, 17	17-й квартал, 17	132	0,008	10	0,008	203,584	71,584	Протасы

Sys	Название потребителя	Адрес	Геодезическая отметка, м	Расчетный расход воды, л/с	Минимальный напор воды, м	Текущий расход воды, л/с	Полный напор, м	Напор, м	Поселение
6341	4-й квартал, 1	4-й квартал, 1	166,34	0,008	10	0,008	203,585	37,245	Протасы
6345	4-й квартал, 6	4-й квартал, 6	158,03	0,008	10	0,008	203,585	45,555	Протасы
6347	4-й квартал, 7	4-й квартал, 7	158,28	0,008	10	0,008	203,585	45,305	Протасы
6348	4-й квартал, 5	4-й квартал, 5	160,28	0,008	10	0,008	203,584	43,304	Протасы
6350	4-й квартал, 3	4-й квартал, 3	163,12	0,008	10	0,008	203,585	40,465	Протасы
6352	4-й квартал, 2	4-й квартал, 2	165,09	0,008	10	0,008	203,585	38,495	Протасы
6354	Квартал 4А, 1	Квартал 4А, 1	153,94	0,008	10	0,008	203,585	49,645	Протасы
6356	Квартал 4А, 2	Квартал 4А, 2	154,55	0,008	10	0,008	203,584	49,034	Протасы
6358	Потребитель		155,47	0,008	10	0,008	203,584	48,114	Протасы
6360	11-й квартал, 2	11-й квартал, 2	145,37	0,008	10	0,008	203,584	58,214	Протасы
6362	11-й квартал, 3	11-й квартал, 3	145,57	0,008	10	0,008	203,585	58,015	Протасы
6364	11-й квартал, 4	11-й квартал, 4	146,93	0,008	10	0,008	203,584	56,654	Протасы
6366	11-й квартал, 1А	11-й квартал, 1А	145,02	0,008	10	0,008	203,583	58,563	Протасы
6368	15-й квартал, 4	15-й квартал, 4	143,5	0,008	10	0,008	203,572	60,072	Протасы
6373	16-й квартал, 5	16-й квартал, 5	143,4	0,008	10	0,008	203,578	60,178	Протасы
6380	15-й квартал, 6	15-й квартал, 6	145,57	0,008	10	0,008	203,568	57,998	Протасы
6382	15-й квартал, 7	15-й квартал, 7	145,89	0,008	10	0,008	203,572	57,682	Протасы
6384	15-й квартал, 3	15-й квартал, 3	143,63	0,008	10	0,008	203,577	59,947	Протасы
6386	16-й квартал, 3	16-й квартал, 3	139,65	0,008	10	0,008	203,57	63,92	Протасы
5400	6-й квартал, 10	6-й квартал, 10	168,7	0,008	10	0,008	203,586	34,886	Протасы
5399	Квартал 27Б, 1	Квартал 27Б, 1	149,43	0,008	10	0,008	198,948	49,518	Протасы
5398	26-й квартал, 14	26-й квартал, 14	163,9	0,008	10	0,008	198,829	34,929	Протасы
5397	26-й квартал, 13	26-й квартал, 13	164,46	0,008	10	0,008	198,83	34,37	Протасы
5396	26-й квартал, 10	26-й квартал, 10	164,39	0,008	10	0,008	198,828	34,438	Протасы
5395	26-й квартал, 10А	26-й квартал, 10А	164,58	0,008	10	0,008	198,825	34,245	Протасы
5394	26-й квартал, 11	26-й квартал, 11	164	0,008	10	0,008	198,824	34,824	Протасы
5390	26-й квартал, 5	26-й квартал, 5	160,48	0,008	10	0,008	198,843	38,363	Протасы
5389	26-й квартал, 3	26-й квартал, 3	161,08	0,008	10	0,008	198,843	37,763	Протасы
5388	26-й квартал, 1	26-й квартал, 1	160,41	0,008	10	0,008	198,842	38,432	Протасы
5384	25-й квартал, 7	25-й квартал, 7	168,91	0,008	10	0,008	198,827	29,917	Протасы
5383	25-й квартал, 6	25-й квартал, 6	166,58	0,008	10	0,008	198,83	32,25	Протасы
5382	25-й квартал, 3	25-й квартал, 3	166,11	0,008	10	0,008	198,83	32,72	Протасы
5381	25-й квартал, 2	25-й квартал, 2	166,23	0,008	10	0,008	198,83	32,6	Протасы
5380	25-й квартал, 1	25-й квартал, 1	166,84	0,008	10	0,008	198,83	31,99	Протасы
5372	25-й квартал, 10	25-й квартал, 10	169,71	0,008	10	0,008	198,823	29,113	Протасы
5370	23-й квартал, 15	23-й квартал, 15	166,82	0,008	10	0,008	198,811	31,991	Протасы
5366	23-й квартал, 14	23-й квартал, 14	168,1	0,008	10	0,008	198,811	30,711	Протасы
5354	20-й квартал, 4	20-й квартал, 4	183,97	0,008	10	0,008	203,596	19,626	Протасы
5352	19-й квартал, 18	19-й квартал, 18	184,97	0,008	10	0,008	203,586	18,616	Протасы
5350	19-й квартал, 8	19-й квартал, 8	179,36	0,008	10	0,008	203,592	24,232	Протасы
5348	19-й квартал, 7	19-й квартал, 7	179,01	0,008	10	0,008	203,592	24,582	Протасы
5346	19-й квартал, 5	19-й квартал, 5	178,76	0,008	10	0,008	203,59	24,83	Протасы
5344	19-й квартал, 3	19-й квартал, 3	178,26	0,008	10	0,008	203,588	25,328	Протасы
5342	1-й квартал, 1	1-й квартал, 1	174,19	0,008	10	0,008	203,586	29,396	Протасы
5340	1-й квартал, 18	1-й квартал, 18	175,21	0,008	10	0,008	203,586	28,376	Протасы
5338	1-й квартал, 17	1-й квартал, 17	176,19	0,008	10	0,008	203,588	27,398	Протасы
5336	1-й квартал, 16	1-й квартал, 16	175,96	0,008	10	0,008	203,588	27,628	Протасы
5334	1-й квартал, 15	1-й квартал, 15	176,09	0,008	10	0,008	203,59	27,5	Протасы
5332	1-й квартал, 14	1-й квартал, 14	176,17	0,008	10	0,008	203,589	27,419	Протасы
5330	1-й квартал, 13	1-й квартал, 13	176,8	0,008	10	0,008	203,591	26,791	Протасы
5328	1-й квартал, 12	1-й квартал, 12	177,29	0,008	10	0,008	203,592	26,302	Протасы
5311	19-й квартал, 12	19-й квартал, 12	186,43	0,008	10	0,008	203,601	17,171	Протасы
5309	19-й квартал, 14	19-й квартал, 14	183,58	0,008	10	0,008	203,602	20,022	Протасы
5307	Потребитель		175,41	0,008	10	0,008	203,586	28,176	Протасы
5305	18-й квартал, 15	18-й квартал, 15	178,23	0,008	10	0,008	203,586	25,356	Протасы
5303	18-й квартал, 8	18-й квартал, 8	171,8	0,008	10	0,008	203,586	31,786	Протасы
5301	18-й квартал, 7	18-й квартал, 7	170,57	0,008	10	0,008	203,585	33,015	Протасы
5283	18-й квартал, 14	18-й квартал, 14	181,73	0,008	10	0,008	203,586	21,856	Протасы
5277	4-й квартал, 11	4-й квартал, 11	164,6	0,008	10	0,008	203,586	38,986	Протасы
5275	4-й квартал, 10	4-й квартал, 10	164,54	0,008	10	0,008	203,585	39,045	Протасы
5273	4-й квартал, 9	4-й квартал, 9	164,6	0,008	10	0,008	203,585	38,985	Протасы
5271	4-й квартал, 8	4-й квартал, 8	160,7	0,008	10	0,008	203,585	42,885	Протасы
5259	3-й квартал, 7	3-й квартал, 7	167,5	0,008	10	0,008	203,586	36,086	Протасы
5257	3-й квартал, 8	3-й квартал, 8	168,39	0,008	10	0,008	203,586	35,196	Протасы
5255	3-й квартал, 9	3-й квартал, 9	169,53	0,008	10	0,008	203,586	34,056	Протасы
5246	3-й квартал, 5	3-й квартал, 5	167,54	0,008	10	0,008	203,585	36,045	Протасы
5244	4-й квартал, 12	4-й квартал, 12	166,89	0,008	10	0,008	203,584	36,694	Протасы
5242	3-й квартал, 4	3-й квартал, 4	168,31	0,008	10	0,008	203,586	35,276	Протасы
5240	4-й квартал, 13	4-й квартал, 13	167,09	0,008	10	0,008	203,585	36,495	Протасы
5238	3-й квартал, 3	3-й квартал, 3	168,02	0,008	10	0,008	203,586	35,566	Протасы
5236	3-й квартал, 2	3-й квартал, 2	167,26	0,008	10	0,008	203,585	36,325	Протасы
5235	3-й квартал, 1	3-й квартал, 1	167,81	0,008	10	0,008	203,585	35,775	Протасы
5224	3-й квартал, 10	3-й квартал, 10	171,19	0,008	10	0,008	203,586	32,396	Протасы

Sys	Название потребителя	Адрес	Геодезическая отметка, м	Расчетный расход воды, л/с	Минимальный напор воды, м	Текущий расход воды, л/с	Полный напор, м	Напор, м	Поселение
5222	2-й квартал, 9	2-й квартал, 9	172,54	0,008	10	0,008	203,587	31,047	Протасы
5220	3-й квартал, 11	3-й квартал, 11	172,72	0,008	10	0,008	203,586	30,866	Протасы
5215	20-й квартал, 7	20-й квартал, 7	188,06	0,008	10	0,008	203,594	15,534	Протасы
5213	20-й квартал, 8	20-й квартал, 8	189,71	0,008	10	0,008	203,594	13,884	Протасы
6176	32-й квартал, 1	32-й квартал, 1	164,52	0,008	10	0,008	198,836	34,316	Протасы
6170	31-й квартал, 2	31-й квартал, 2	168,09	0,008	10	0,008	198,83	30,74	Протасы
6168	31-й квартал, 2/2	31-й квартал, 2/2	168,34	0,008	10	0,008	198,829	30,489	Протасы
6165	Квартал 27А, 5	Квартал 27А, 5	155,98	0,008	10	0,008	198,861	42,881	Протасы
6163	Квартал 27А, 4	Квартал 27А, 4	156,77	0,008	10	0,008	198,861	42,091	Протасы
6161	Квартал 27А, 8	Квартал 27А, 8	154,91	0,008	10	0,008	198,902	43,992	Протасы
6159	Квартал 27А, 9	Квартал 27А, 9	155,23	0,008	10	0,008	198,901	43,671	Протасы
6157	27-й квартал, 12	27-й квартал, 12	149,32	0,008	10	0,008	198,947	49,627	Протасы
6153	26-й квартал, 9	26-й квартал, 9	165,07	0,008	10	0,008	198,83	33,76	Протасы
6151	26-й квартал, 8	26-й квартал, 8	163,08	0,008	10	0,008	198,84	35,76	Протасы
6149	26-й квартал, 7	26-й квартал, 7	161,04	0,008	10	0,008	198,843	37,803	Протасы
6145	27-й квартал, 11	27-й квартал, 11	149,05	0,008	10	0,008	198,948	49,898	Протасы
6117	26-й квартал, 6	26-й квартал, 6	160,57	0,008	10	0,008	198,843	38,273	Протасы
6102	25-й квартал, 6А	25-й квартал, 6А	166,9	0,008	10	0,008	198,83	31,93	Протасы
6087	32-й квартал, 12	32-й квартал, 12	165,71	0,008	10	0,008	198,826	33,116	Протасы
6085	32-й квартал, 11	32-й квартал, 11	165,26	0,008	10	0,008	198,825	33,565	Протасы
6083	31-й квартал, 26	31-й квартал, 26	172,52	0,008	10	0,008	198,823	26,303	Протасы
6081	31-й квартал, 25	31-й квартал, 25	173,23	0,008	10	0,008	198,824	25,594	Протасы
6079	31-й квартал, 24	31-й квартал, 24	173,16	0,008	10	0,008	198,824	25,664	Протасы
6077	31-й квартал, 23	31-й квартал, 23	173,07	0,008	10	0,008	198,824	25,754	Протасы
6075	31-й квартал, 22	31-й квартал, 22	172,25	0,008	10	0,008	198,823	26,573	Протасы
6073	31-й квартал, 21	31-й квартал, 21	171,73	0,008	10	0,008	198,823	27,093	Протасы
6071	31-й квартал, 20	31-й квартал, 20	171,57	0,008	10	0,008	198,823	27,253	Протасы
6069	31-й квартал, 19	31-й квартал, 19	171,28	0,008	10	0,008	198,823	27,543	Протасы
6067	31-й квартал, 18	31-й квартал, 18	171,33	0,008	10	0,008	198,823	27,493	Протасы
6045	31-й квартал, 4	31-й квартал, 4	168,37	0,008	10	0,008	198,829	30,459	Протасы
6043	31-й квартал, 5	31-й квартал, 5	168,58	0,008	10	0,008	198,828	30,248	Протасы
6041	31-й квартал, 6	31-й квартал, 6	168,84	0,008	10	0,008	198,828	29,988	Протасы
6039	31-й квартал, 7	31-й квартал, 7	168,53	0,008	10	0,008	198,828	30,298	Протасы
6037	31-й квартал, 8	31-й квартал, 8	168,63	0,008	10	0,008	198,827	30,197	Протасы
6035	31-й квартал, 9	31-й квартал, 9	168,27	0,008	10	0,008	198,827	30,557	Протасы
6033	31-й квартал, 10	31-й квартал, 10	168,03	0,008	10	0,008	198,826	30,796	Протасы
6031	31-й квартал, 11	31-й квартал, 11	167,44	0,008	10	0,008	198,826	31,386	Протасы
6029	31-й квартал, 12	31-й квартал, 12	167,01	0,008	10	0,008	198,826	31,816	Протасы
6027	31-й квартал, 13	31-й квартал, 13	166,7	0,008	10	0,008	198,825	32,125	Протасы
6025	31-й квартал, 14	31-й квартал, 14	168,13	0,008	10	0,008	198,825	30,695	Протасы
6023	31-й квартал, 15	31-й квартал, 15	170,1	0,008	10	0,008	198,824	28,724	Протасы
6021	31-й квартал, 16	31-й квартал, 16	170,67	0,008	10	0,008	198,824	28,154	Протасы
6019	31-й квартал, 17	31-й квартал, 17	171,04	0,008	10	0,008	198,824	27,784	Протасы
5992	30-й квартал, 3	30-й квартал, 3	175	0,008	10	0,008	198,823	23,823	Протасы
5990	30-й квартал, 5	30-й квартал, 5	174,27	0,008	10	0,008	198,824	24,554	Протасы
5988	30-й квартал, 7	30-й квартал, 7	173,61	0,008	10	0,008	198,824	25,214	Протасы
5978	30-й квартал, 8	30-й квартал, 8	173,12	0,008	10	0,008	198,824	25,704	Протасы
5971	25-й квартал, 8	25-й квартал, 8	171,05	0,008	10	0,008	198,824	27,774	Протасы
5969	24-й квартал, 2	24-й квартал, 2	172,84	0,008	10	0,008	198,823	25,983	Протасы
5967	24-й квартал, 3	24-й квартал, 3	172,72	0,008	10	0,008	198,824	26,104	Протасы
5965	24-й квартал, 4	24-й квартал, 4	173,51	0,008	10	0,008	198,824	25,314	Протасы
5963	24-й квартал, 6	24-й квартал, 6	178,38	0,008	10	0,008	198,817	20,437	Протасы
5961	24-й квартал, 8	24-й квартал, 8	176,68	0,008	10	0,008	198,817	22,137	Протасы
5949	23-й квартал, 2	23-й квартал, 2	179,31	0,008	10	0,008	198,803	19,493	Протасы
5947	23-й квартал, 5	23-й квартал, 5	182,27	0,008	10	0,008	198,805	16,535	Протасы
5945	23-й квартал, 4	23-й квартал, 4	181,39	0,008	10	0,008	198,805	17,415	Протасы
5943	23-й квартал, 12	23-й квартал, 12	172,37	0,008	10	0,008	198,81	26,44	Протасы
5940	23-й квартал, 11	23-й квартал, 11	175,29	0,008	10	0,008	198,81	23,52	Протасы
5934	23-й квартал, 8	23-й квартал, 8	179,9	0,008	10	0,008	198,81	18,91	Протасы
5932	23-й квартал, 1	23-й квартал, 1	178,37	0,008	10	0,008	198,811	20,441	Протасы
5922	18-й квартал, 2	18-й квартал, 2	164,91	0,008	10	0,008	203,586	38,676	Протасы
5920	18-й квартал, 22	18-й квартал, 22	166,32	0,008	10	0,008	203,585	37,265	Протасы
5918	18-й квартал, 21	18-й квартал, 21	168,12	0,008	10	0,008	203,585	35,465	Протасы
5916	18-й квартал, 20	18-й квартал, 20	171,6	0,008	10	0,008	203,586	31,986	Протасы
5914	18-й квартал, 19	18-й квартал, 19	172,55	0,008	10	0,008	203,586	31,036	Протасы
5912	18-й квартал, 18	18-й квартал, 18	173,22	0,008	10	0,008	203,586	30,366	Протасы
1462	Перспективная застройка п. Протасы	Протасы	182,89	0,2488	14	0,249	198,117	15,227	Протасы
1457	Перспективная застройка п. Протасы	Протасы	179,12	0,2488	14	0,249	198,138	19,018	Протасы
1438	Перспективная застройка п. Горный	Ферма	156,49	0,044862675	22	0,045	203,532	47,042	Протасы
1433	Перспективная застройка п. Горный	Ферма	155,53	0,044862675	22	0,045	203,534	48,004	Протасы
1430	Перспективная застройка п. Горный	Ферма	157,2	0,044862675	22	0,045	203,532	46,332	Протасы
1426	Перспективная застройка п. Горный	Ферма	154,25	0,044862675	22	0,045	203,559	49,309	Протасы
1423	Перспективная застройка п. Горный	Горный	159,26	0,044862675	22	0,045	203,538	44,278	Протасы

Sys	Название потребителя	Адрес	Геодезическая отметка, м	Расчетный расход воды, л/с	Минимальный напор воды, м	Текущий расход воды, л/с	Полный напор, м	Напор, м	Поселение
1420	Перспективная застройка п. Горный	Горный	163,13	0,044862675	22	0,045	203,567	40,437	Протасы
5910	18-й квартал, 16	18-й квартал, 16	175,32	0,008	10	0,008	203,586	28,266	Протасы
5909	2-й квартал, 10	2-й квартал, 10	173,78	0,008	10	0,008	203,587	29,807	Протасы
5907	2-й квартал, 8	2-й квартал, 8	173,06	0,008	10	0,008	203,587	30,527	Протасы
5905	3-й квартал, 12	3-й квартал, 12	173,04	0,008	10	0,008	203,586	30,546	Протасы
5903	2-й квартал, 7	2-й квартал, 7	173,5	0,008	10	0,008	203,586	30,086	Протасы
5901	2-й квартал, 6	2-й квартал, 6	172,98	0,008	10	0,008	203,586	30,606	Протасы
5899	3-й квартал, 13	3-й квартал, 13	172,11	0,008	10	0,008	203,586	31,476	Протасы
5897	3-й квартал, 14	3-й квартал, 14	171,15	0,008	10	0,008	203,586	32,436	Протасы
5895	2-й квартал, 5	2-й квартал, 5	171,96	0,008	10	0,008	203,586	31,626	Протасы
5893	3-й квартал, 15	3-й квартал, 15	170,12	0,008	10	0,008	203,586	33,466	Протасы
5891	3-й квартал, 16	3-й квартал, 16	169,31	0,008	10	0,008	203,586	34,276	Протасы
5890	3-й квартал, 17	3-й квартал, 17	168,23	0,008	10	0,008	203,586	35,356	Протасы
5876	2-й квартал, 4	2-й квартал, 4	171,27	0,008	10	0,008	203,586	32,316	Протасы
5874	2-й квартал, 3	2-й квартал, 3	169,86	0,008	10	0,008	203,586	33,726	Протасы
5871	2-й квартал, 2	2-й квартал, 2	169,15	0,008	10	0,008	203,586	34,436	Протасы
5859	1-й квартал, 11	1-й квартал, 11	177,76	0,008	10	0,008	203,593	25,833	Протасы
5857	1-й квартал, 10	1-й квартал, 10	176,79	0,008	10	0,008	203,591	26,801	Протасы
5855	1-й квартал, 9	1-й квартал, 9	175,87	0,008	10	0,008	203,589	27,719	Протасы
5853	2-й квартал, 11	2-й квартал, 11	174,86	0,008	10	0,008	203,588	28,728	Протасы
5851	2-й квартал, 12	2-й квартал, 12	174,84	0,008	10	0,008	203,587	28,747	Протасы
5849	1-й квартал, 8	1-й квартал, 8	175,35	0,008	10	0,008	203,588	28,238	Протасы
5847	2-й квартал, 13	2-й квартал, 13	174,04	0,008	10	0,008	203,587	29,547	Протасы
5845	1-й квартал, 7	1-й квартал, 7	174,71	0,008	10	0,008	203,588	28,878	Протасы
5843	2-й квартал, 14	2-й квартал, 14	173,46	0,008	10	0,008	203,587	30,127	Протасы
5841	1-й квартал, 6	1-й квартал, 6	173,55	0,008	10	0,008	203,587	30,037	Протасы
5839	2-й квартал, 15	2-й квартал, 15	172,68	0,008	10	0,008	203,587	30,907	Протасы
5837	1-й квартал, 5	1-й квартал, 5	173,07	0,008	10	0,008	203,587	30,517	Протасы
5835	2-й квартал, 16	2-й квартал, 16	172,51	0,008	10	0,008	203,587	31,077	Протасы
5833	1-й квартал, 4	1-й квартал, 4	172,98	0,008	10	0,008	203,587	30,607	Протасы
5831	2-й квартал, 17	2-й квартал, 17	171,9	0,008	10	0,008	203,586	31,686	Протасы
5829	1-й квартал, 3	1-й квартал, 3	173,39	0,008	10	0,008	203,587	30,197	Протасы
5827	1-й квартал, 2	1-й квартал, 2	172,93	0,008	10	0,008	203,586	30,656	Протасы
5825	Административное здание	2-й квартал, 18	171,35	0,0005708	10	0,001	203,587	32,237	Протасы
5797	5-й квартал, 14	5-й квартал, 14	167,24	0,008	10	0,008	203,586	36,346	Протасы
5792	9-й квартал, 10	9-й квартал, 10	159,1	0,008	10	0,008	203,585	44,485	Протасы
5790	9-й квартал, 11	9-й квартал, 11	159,95	0,008	10	0,008	203,585	43,635	Протасы
5788	8-й квартал, 10	8-й квартал, 10	163,57	0,008	10	0,008	203,585	40,015	Протасы
5786	7-й квартал, 10	7-й квартал, 10	165,46	0,008	10	0,008	203,586	38,126	Протасы
5784	5-й квартал, 13	5-й квартал, 13	169,18	0,008	10	0,008	203,586	34,406	Протасы
5782	5-й квартал, 12	5-й квартал, 12	170,6	0,008	10	0,008	203,586	32,986	Протасы
5780	5-й квартал, 11	5-й квартал, 11	170,94	0,008	10	0,008	203,586	32,646	Протасы
5778	5-й квартал, 10	5-й квартал, 10	172,77	0,008	10	0,008	203,587	30,817	Протасы
5773	5-й квартал, 8	5-й квартал, 8	172,61	0,008	10	0,008	203,586	30,976	Протасы
5771	5-й квартал, 9	5-й квартал, 9	173,55	0,008	10	0,008	203,586	30,036	Протасы
5750	6-й квартал, 1	6-й квартал, 1	159,84	0,008	10	0,008	203,585	43,745	Протасы
5745	7-й квартал, 1	7-й квартал, 1	156,11	0,008	10	0,008	203,585	47,475	Протасы
5740	7-й квартал, 2	7-й квартал, 2	155,05	0,008	10	0,008	203,585	48,535	Протасы
5738	7-й квартал, 11	7-й квартал, 11	166,74	0,008	10	0,008	203,585	36,845	Протасы
5736	6-й квартал, 9	6-й квартал, 9	167,1	0,008	10	0,008	203,586	36,486	Протасы
5734	7-й квартал, 12	7-й квартал, 12	163,84	0,008	10	0,008	203,585	39,745	Протасы
5732	6-й квартал, 8	6-й квартал, 8	165,33	0,008	10	0,008	203,586	38,256	Протасы
5730	7-й квартал, 14	7-й квартал, 14	163,31	0,008	10	0,008	203,585	40,275	Протасы
5728	6-й квартал, 7	6-й квартал, 7	164,36	0,008	10	0,008	203,586	39,226	Протасы
5726	6-й квартал, 6	6-й квартал, 6	163,92	0,008	10	0,008	203,586	39,666	Протасы
5724	7-й квартал, 15	7-й квартал, 15	161,18	0,008	10	0,008	203,585	42,405	Протасы
5722	6-й квартал, 5	6-й квартал, 5	163,22	0,008	10	0,008	203,586	40,366	Протасы
5720	7-й квартал, 16	7-й квартал, 16	160,03	0,008	10	0,008	203,585	43,555	Протасы
5718	6-й квартал, 4	6-й квартал, 4	162,53	0,008	10	0,008	203,586	41,056	Протасы
5716	7-й квартал, 17	7-й квартал, 17	159,29	0,008	10	0,008	203,585	44,295	Протасы
5714	6-й квартал, 3	6-й квартал, 3	161,53	0,008	10	0,008	203,586	42,056	Протасы
5712	7-й квартал, 18	7-й квартал, 18	157,54	0,008	10	0,008	203,585	46,045	Протасы
5710	6-й квартал, 2	6-й квартал, 2	159,71	0,008	10	0,008	203,586	43,876	Протасы
5708	6-й квартал, 19	6-й квартал, 19	162,1	0,008	10	0,008	203,585	41,485	Протасы
5706	6-й квартал, 17	6-й квартал, 17	163,83	0,008	10	0,008	203,585	39,755	Протасы
5704	5-й квартал, 2	5-й квартал, 2	165,6	0,008	10	0,008	203,586	37,986	Протасы
5702	6-й квартал, 16	6-й квартал, 16	165,14	0,008	10	0,008	203,586	38,446	Протасы
5700	6-й квартал, 15	6-й квартал, 15	165,78	0,008	10	0,008	203,585	37,805	Протасы
5698	5-й квартал, 3	5-й квартал, 3	167,29	0,008	10	0,008	203,586	36,296	Протасы
5696	5-й квартал, 4	5-й квартал, 4	168,3	0,008	10	0,008	203,586	35,286	Протасы
5694	6-й квартал, 14	6-й квартал, 14	166,34	0,008	10	0,008	203,586	37,246	Протасы
5692	5-й квартал, 5	5-й квартал, 5	169,1	0,008	10	0,008	203,586	34,486	Протасы
5690	6-й квартал, 13	6-й квартал, 13	167,51	0,008	10	0,008	203,586	36,076	Протасы

Sys	Название потребителя	Адрес	Геодезическая отметка, м	Расчетный расход воды, л/с	Минимальный напор воды, м	Текущий расход воды, л/с	Полный напор, м	Напор, м	Поселение
5688	5-й квартал, 6	5-й квартал, 6	169,57	0,008	10	0,008	203,586	34,016	Протасы
5686	6-й квартал, 12	6-й квартал, 12	167,8	0,008	10	0,008	203,586	35,786	Протасы
5635	5-й квартал, 7	5-й квартал, 7	171,19	0,008	10	0,008	203,586	32,396	Протасы
5633	6-й квартал, 11	6-й квартал, 11	169,39	0,008	10	0,008	203,586	34,196	Протасы
5608	Квартал 10А, 4	Квартал 10А, 4	146,94	0,008	10	0,008	203,582	56,642	Протасы
5606	Квартал 10А, 1	Квартал 10А, 1	149,2	0,008	10	0,008	203,584	54,384	Протасы
5604	9-й квартал, 1/1	9-й квартал, 1/1	149,08	0,008	10	0,008	203,584	54,504	Протасы
5602	8-й квартал, 1	8-й квартал, 1	152,08	0,008	10	0,008	203,585	51,505	Протасы
5600	8-й квартал, 2	8-й квартал, 2	152,11	0,008	10	0,008	203,585	51,475	Протасы
5598	10-й квартал, 1	10-й квартал, 1	150,01	0,008	10	0,008	203,584	53,574	Протасы
5596	9-й квартал, 1	9-й квартал, 1	151,78	0,008	10	0,008	203,585	51,805	Протасы
5583	11-й квартал, 9	11-й квартал, 9	151,1	0,008	10	0,008	203,583	52,483	Протасы
5581	11-й квартал, 8	11-й квартал, 8	150,91	0,008	10	0,008	203,584	52,674	Протасы
5579	10-й квартал, 9	10-й квартал, 9	152,76	0,008	10	0,008	203,585	50,825	Протасы
5577	10-й квартал, 8	10-й квартал, 8	153,97	0,008	10	0,008	203,585	49,615	Протасы
5575	11-й квартал, 10	11-й квартал, 10	151,7	0,008	10	0,008	203,584	51,884	Протасы
5573	10-й квартал, 7	10-й квартал, 7	153,41	0,008	10	0,008	203,585	50,175	Протасы
5571	11-й квартал, 10А	11-й квартал, 10А	151,28	0,008	10	0,008	203,584	52,304	Протасы
5569	10-й квартал, 7	10-й квартал, 7	153,13	0,008	10	0,008	203,585	50,455	Протасы
5567	11-й квартал, 12	11-й квартал, 12	150,35	0,008	10	0,008	203,584	53,234	Протасы
5565	10-й квартал, 5	10-й квартал, 5	152,25	0,008	10	0,008	203,585	51,335	Протасы
5563	10-й квартал, 4	10-й квартал, 4	150,95	0,008	10	0,008	203,585	52,635	Протасы
5561	11-й квартал, 14	11-й квартал, 14	148,36	0,008	10	0,008	203,584	55,224	Протасы
5559	10-й квартал, 3	10-й квартал, 3	149,08	0,008	10	0,008	203,585	54,505	Протасы
5557	10-й квартал, 2	10-й квартал, 2	148,39	0,008	10	0,008	203,585	55,195	Протасы
5537	8-й квартал, 9	8-й квартал, 9	161,82	0,008	10	0,008	203,585	41,765	Протасы
5535	9-й квартал, 12	9-й квартал, 12	158,97	0,008	10	0,008	203,584	44,614	Протасы
5533	8-й квартал, 8	8-й квартал, 8	159,32	0,008	10	0,008	203,585	44,265	Протасы
5531	9-й квартал, 13	9-й квартал, 13	157,81	0,008	10	0,008	203,584	45,774	Протасы
5529	8-й квартал, 7	8-й квартал, 7	158,18	0,008	10	0,008	203,585	45,405	Протасы
5527	9-й квартал, 14	9-й квартал, 14	156,37	0,008	10	0,008	203,584	47,214	Протасы
5525	8-й квартал, 6	8-й квартал, 6	156,88	0,008	10	0,008	203,585	46,705	Протасы
5523	9-й квартал, 15	9-й квартал, 15	155,06	0,008	10	0,008	203,584	48,524	Протасы
5521	8-й квартал, 5	8-й квартал, 5	155,58	0,008	10	0,008	203,585	48,005	Протасы
5519	9-й квартал, 16	9-й квартал, 16	154,17	0,008	10	0,008	203,585	49,415	Протасы
5517	8-й квартал, 3	8-й квартал, 3	153,37	0,008	10	0,008	203,585	50,215	Протасы
5515	9-й квартал, 17	9-й квартал, 17	153,22	0,008	10	0,008	203,584	50,364	Протасы
5513	9-й квартал, 18	9-й квартал, 18	152,21	0,008	10	0,008	203,585	51,375	Протасы
5511	10-й квартал, 11	10-й квартал, 11	156,84	0,008	10	0,008	203,585	46,745	Протасы
5509	9-й квартал, 9	9-й квартал, 9	158	0,008	10	0,008	203,585	45,585	Протасы
5507	10-й квартал, 12	10-й квартал, 12	156,16	0,008	10	0,008	203,584	47,424	Протасы
5505	9-й квартал, 8	9-й квартал, 8	157,21	0,008	10	0,008	203,585	46,375	Протасы
5503	9-й квартал, 7	9-й квартал, 7	156,65	0,008	10	0,008	203,585	46,935	Протасы
5501	10-й квартал, 13	10-й квартал, 13	155,44	0,008	10	0,008	203,584	48,144	Протасы
5499	9-й квартал, 6	9-й квартал, 6	155,79	0,008	10	0,008	203,585	47,795	Протасы
5497	10-й квартал, 14	10-й квартал, 14	154,88	0,008	10	0,008	203,585	48,705	Протасы
5495	10-й квартал, 15	10-й квартал, 15	154,28	0,008	10	0,008	203,584	49,304	Протасы
5493	9-й квартал, 5	9-й квартал, 5	154,84	0,008	10	0,008	203,585	48,745	Протасы
5491	10-й квартал, 16	10-й квартал, 16	153,36	0,008	10	0,008	203,584	50,224	Протасы
5489	9-й квартал, 4	9-й квартал, 4	154,22	0,008	10	0,008	203,585	49,365	Протасы
5487	10-й квартал, 17	10-й квартал, 17	152,11	0,008	10	0,008	203,584	51,474	Протасы
5485	9-й квартал, 3	9-й квартал, 3	153,6	0,008	10	0,008	203,585	49,985	Протасы
5483	9-й квартал, 2	9-й квартал, 2	151,53	0,008	10	0,008	203,585	52,055	Протасы
5447	8-й квартал, 13	8-й квартал, 13	159,29	0,008	10	0,008	203,585	44,295	Протасы
5442	8-й квартал, 17	8-й квартал, 17	154,68	0,008	10	0,008	203,584	48,904	Протасы
5440	8-й квартал, 18	8-й квартал, 18	154,02	0,008	10	0,008	203,585	49,565	Протасы
5433	8-й квартал, 11	8-й квартал, 11	163,57	0,008	10	0,008	203,585	40,015	Протасы
5431	7-й квартал, 9	7-й квартал, 9	163,61	0,008	10	0,008	203,586	39,976	Протасы
5429	8-й квартал, 12	8-й квартал, 12	161,36	0,008	10	0,008	203,585	42,225	Протасы
5427	7-й квартал, 8	7-й квартал, 8	162,49	0,008	10	0,008	203,586	41,096	Протасы
5425	8-й квартал, 13	8-й квартал, 13	160,29	0,008	10	0,008	203,585	43,295	Протасы
5423	7-й квартал, 7	7-й квартал, 7	161,98	0,008	10	0,008	203,585	41,605	Протасы
5421	7-й квартал, 5	7-й квартал, 5	158,66	0,008	10	0,008	203,586	44,926	Протасы
5419	8-й квартал, 16	8-й квартал, 16	156,1	0,008	10	0,008	203,585	47,485	Протасы
5417	7-й квартал, 4	7-й квартал, 4	156,95	0,008	10	0,008	203,586	46,636	Протасы
5415	7-й квартал, 7	7-й квартал, 7	155,99	0,008	10	0,008	203,586	47,596	Протасы
5413	8-й квартал, 19	8-й квартал, 19	153,16	0,008	10	0,008	203,584	50,424	Протасы
24080	Революционная, 21	Революционная, 21	135,75	0,008	10	0,008	153,698	17,948	Рождественское
24082	Революционная, 23	Революционная, 23	135,88	0,008	10	0,008	153,698	17,818	Рождественское
24086	Революционная, 25	Революционная, 25	137,5	0,008	10	0,008	153,695	16,195	Рождественское
24090	Революционная, 27	Революционная, 27	136	0,008	10	0,008	153,692	17,692	Рождественское
24096	9 мая, 2	9 мая, 2	139,08	0,008	10	0,008	153,693	14,613	Рождественское
24100	9 мая, 3	9 мая, 3	138,39	0,008	10	0,008	153,694	15,304	Рождественское

Sys	Название потребителя	Адрес	Геодезическая отметка, м	Расчетный расход воды, л/с	Минимальный напор воды, м	Текущий расход воды, л/с	Полный напор, м	Напор, м	Поселение
24104	9 мая, 4	9 мая, 4	137,71	0,008	10	0,008	153,692	15,982	Рождественское
24106	9 мая, 5	9 мая, 5	137,67	0,008	10	0,008	153,693	16,023	Рождественское
24110	9 мая, 6	9 мая, 6	136,78	0,008	10	0,008	153,692	16,912	Рождественское
24112	9 мая, 7	9 мая, 7	136,63	0,008	10	0,008	153,693	17,063	Рождественское
24116	улица 9 Мая, 7А	улица 9 Мая, 7А	136,26	0,008	10	0,008	153,694	17,434	Рождественское
24120	Труда, 2	Труда, 2	139,43	0,008	10	0,008	153,695	14,265	Рождественское
24122	Труда, 1	Труда, 1	139,09	0,008	10	0,008	153,693	14,603	Рождественское
24126	Труда, 3	Труда, 3	137,74	0,008	10	0,008	153,693	15,953	Рождественское
24130	Труда, 5	Труда, 5	136,27	0,008	10	0,008	153,692	17,422	Рождественское
24134	9 мая, 8	9 мая, 8	135,33	0,008	10	0,008	153,692	18,362	Рождественское
24136	9 мая, 9	9 мая, 9	134	0,008	10	0,008	153,683	19,683	Рождественское
24144	Молодёжная, 10	Молодёжная, 10	139,05	0,008	10	0,008	153,691	14,641	Рождественское
24146	Молодёжная, 19	Молодёжная, 19	138,21	0,008	10	0,008	153,691	15,481	Рождественское
24150	Молодёжная, 8	Молодёжная, 8	138,13	0,008	10	0,008	153,691	15,561	Рождественское
24154	Молодёжная, 17	Молодёжная, 17	137,32	0,008	10	0,008	153,691	16,371	Рождественское
24158	Молодёжная, 13	Молодёжная, 13	136,76	0,008	10	0,008	153,688	16,928	Рождественское
24164	Потребитель		135,69	0,008	10	0,008	153,67	17,98	Рождественское
24168	Потребитель		134,57	0,008	10	0,008	153,659	19,089	Рождественское
24170	Молодёжная, 15Б	Молодёжная, 15Б	135,14	0,008	10	0,008	153,659	18,519	Рождественское
24174	Потребитель		136,02	0,008	10	0,008	153,688	17,668	Рождественское
24178	Молодёжная, 6	Молодёжная, 6	136,21	0,008	10	0,008	153,689	17,479	Рождественское
24182	Молодёжная улица, 14	Молодёжная улица, 14	134,48	0,008	10	0,008	153,688	19,208	Рождественское
24186	Молодёжная, 4	Молодёжная, 4	135,08	0,008	10	0,008	153,689	18,609	Рождественское
24190	Молодёжная, 5	Молодёжная, 5	133,55	0,008	10	0,008	153,687	20,137	Рождественское
24194	Молодёжная, 3	Молодёжная, 3	132,66	0,008	10	0,008	153,687	21,027	Рождественское
24196	Набережная улица, 12	Набережная улица, 12	118,53	0,008	10	0,008	153,648	35,118	Рождественское
24200	Заречный переулок, 1	Заречный переулок, 1	123,7	0,008	10	0,008	153,717	30,017	Рождественское
24204	Заречный переулок, 3	Заречный переулок, 3	123,71	0,008	10	0,008	153,716	30,006	Рождественское
24208	Заречный переулок, 2А	Заречный переулок, 2А	124,04	0,008	10	0,008	153,711	29,671	Рождественское
24210	Заречный переулок, 5	Заречный переулок, 5	123,93	0,008	10	0,008	153,704	29,774	Рождественское
24212	Революционная, 1	Революционная, 1	119,85	0,008	10	0,008	153,723	33,873	Рождественское
24216	Революционная, 3	Революционная, 3	121,48	0,008	10	0,008	153,721	32,241	Рождественское
24220	Революционная, 2	Революционная, 2	123,89	0,008	10	0,008	153,718	29,828	Рождественское
24224	Революционная, 7	Революционная, 7	124,52	0,008	10	0,008	153,717	29,197	Рождественское
24228	Революционная, 4	Революционная, 4	125,86	0,008	10	0,008	153,715	27,855	Рождественское
24232	Революционная, 6	Революционная, 6	126,31	0,008	10	0,008	153,713	27,403	Рождественское
24236	Революционная, 13	Революционная, 13	127	0,008	10	0,008	153,711	26,711	Рождественское
24240	Революционная улица, 15	Революционная улица, 15	127,76	0,008	10	0,008	153,708	25,948	Рождественское
24246	Фронтников, 3	Фронтников, 3	128,24	0,008	10	0,008	153,697	25,457	Рождественское
24250	Фронтников, 2	Фронтников, 2	129,42	0,008	10	0,008	153,694	24,274	Рождественское
24256	Набережная улица, 2	Набережная улица, 2	125,3	0,008	10	0,008	153,687	28,387	Рождественское
24260	Набережная, 3	Набережная, 3	122,69	0,008	10	0,008	153,684	30,994	Рождественское
24262	Набережная улица, 3	Набережная улица, 3	123,16	0,008	10	0,008	153,686	30,526	Рождественское
24266	Набережная улица, 5	Набережная улица, 5	122,4	0,008	10	0,008	153,685	31,285	Рождественское
24270	Набережная улица, 7	Набережная улица, 7	119,33	0,008	10	0,008	153,662	34,332	Рождественское
24275	Фронтников, 6	Фронтников, 6	129,21	0,008	10	0,008	153,69	24,48	Рождественское
24277	Фронтников, 11	Фронтников, 11	128,11	0,008	10	0,008	153,691	25,581	Рождественское
24281	Фронтников, 15	Фронтников, 15	126,2	0,008	10	0,008	153,688	27,488	Рождественское
24285	Потребитель		125,52	0,008	10	0,008	153,688	28,168	Рождественское
24289	Фронтников, 17	Фронтников, 17	123,73	0,008	10	0,008	153,687	29,957	Рождественское
24291	Фронтников, 12	Фронтников, 12	125,09	0,008	10	0,008	153,687	28,597	Рождественское
24295	Революционная, 20	Революционная, 20	133,52	0,008	10	0,008	153,695	20,175	Рождественское
24301	Молодёжная, 1	Молодёжная, 1	130,86	0,008	10	0,008	153,684	22,824	Рождественское
24303	Труда, 9	Труда, 9	134,23	0,008	10	0,008	153,692	19,462	Рождественское
24307	Труда, 10	Труда, 10	133,97	0,008	10	0,008	153,694	19,724	Рождественское
24309	Труда, 12	Труда, 12	133,14	0,008	10	0,008	153,686	20,546	Рождественское
24361	МКД ул. Молодежная, д. 1а	ул. Молодежная, д. 1а	233,94	0,012962963	10	0,013	355,933	121,993	Скобелевка
24363	МКД ул. Хохловская, д. 26	ул. Хохловская, д. 26	232,95	0,012962963	10	0,013	355,933	122,983	Скобелевка
24368	МКД ул. Хохловская, д. 25/2	ул. Хохловская, д. 25/2	231,43	0,012962963	10	0,013	355,932	124,502	Скобелевка
24370	МКД ул. Хохловская, д. 25	ул. Хохловская, д. 25	231,57	0,012962963	10	0,013	355,932	124,362	Скобелевка
24374	МКД ул. Гагарина, д. 8	ул. Гагарина, д. 8	234	0,012962963	10	0,013	355,96	121,96	Скобелевка
24376	МКД ул. Гагарина, д. 1	ул. Гагарина, д. 1	233,9	0,012962963	10	0,013	355,96	122,06	Скобелевка
24436	Детский сад	Майская, 3	235,59	0,1240487	10	0,124	355,955	120,365	Скобелевка
24441	МКД ул. Майская, д. 26	ул. Майская, д. 26	238,53	0,012962963	10	0,013	355,931	117,401	Скобелевка
24443	МКД ул. Майская, д. 24	ул. Майская, д. 24	238,14	0,012962963	10	0,013	355,932	117,792	Скобелевка
24445	МКД ул. Майская, д. 22	ул. Майская, д. 22	237,71	0,012962963	10	0,013	355,934	118,224	Скобелевка
24447	МКД ул. Майская, д. 20	ул. Майская, д. 20	237,3	0,012962963	10	0,013	355,935	118,635	Скобелевка
24449	МКД ул. Майская, д. 18	ул. Майская, д. 18	236,9	0,012962963	10	0,013	355,937	119,037	Скобелевка
24451	МКД ул. Майская, д. 16	ул. Майская, д. 16	236,81	0,012962963	10	0,013	355,939	119,129	Скобелевка
24453	МКД ул. Майская, д. 14	ул. Майская, д. 14	236,94	0,012962963	10	0,013	355,942	119,002	Скобелевка
24458	МКД ул. Майская, д. 12	ул. Майская, д. 12	236,88	0,012962963	10	0,013	355,945	119,065	Скобелевка
24460	МКД ул. Майская, д. 10	ул. Майская, д. 10	236,88	0,012962963	10	0,013	355,952	119,072	Скобелевка
24462	МКД ул. Майская, д. 9	ул. Майская, д. 9	236,33	0,012962963	10	0,013	355,939	119,609	Скобелевка

Sys	Название потребителя	Адрес	Геодезическая отметка, м	Расчетный расход воды, л/с	Минимальный напор воды, м	Текущий расход воды, л/с	Полный напор, м	Напор, м	Поселение
24464	МКД ул. Майская, д. 11	ул. Майская, д. 11	236,71	0,012962963	10	0,013	355,937	119,227	Скобелевка
24466	МКД ул. Майская, д. 13	ул. Майская, д. 13	236,92	0,012962963	10	0,013	355,935	119,015	Скобелевка
24468	МКД ул. Майская, д. 15	ул. Майская, д. 15	237,19	0,012962963	10	0,013	355,933	118,743	Скобелевка
24470	МКД ул. Майская, д. 17	ул. Майская, д. 17	237,39	0,012962963	10	0,013	355,932	118,542	Скобелевка
24472	МКД ул. Майская, д. 7	ул. Майская, д. 7	236,21	0,012962963	10	0,013	355,942	119,732	Скобелевка
24474	МКД ул. Майская, д. 5	ул. Майская, д. 5	236,34	0,012962963	10	0,013	355,945	119,605	Скобелевка
24477	МКД ул. Майская, д. 6	ул. Майская, д. 6	236,93	0,012962963	10	0,013	355,963	119,033	Скобелевка
24479	МКД ул. Майская, д. 8	ул. Майская, д. 8	237	0,012962963	10	0,013	355,952	118,952	Скобелевка
24481	МКД ул. Уральская, д. 3	ул. Уральская, д. 3	236,99	0,012962963	10	0,013	355,929	118,939	Скобелевка
24483	МКД ул. Уральская, д. 4	ул. Уральская, д. 4	236,88	0,012962963	10	0,013	355,929	119,049	Скобелевка
24485	МКД ул. Уральская, д. 5	ул. Уральская, д. 5	236,68	0,012962963	10	0,013	355,929	119,249	Скобелевка
24487	МКД ул. Уральская, д. 6	ул. Уральская, д. 6	236,89	0,012962963	10	0,013	355,929	119,039	Скобелевка
24489	МКД ул. Уральская, д. 7	ул. Уральская, д. 7	236,62	0,012962963	10	0,013	355,929	119,309	Скобелевка
24491	МКД ул. Уральская, д. 8	ул. Уральская, д. 8	236,53	0,012962963	10	0,013	355,929	119,399	Скобелевка
24493	МКД ул. Уральская, д. 9	ул. Уральская, д. 9	235,81	0,012962963	10	0,013	355,928	120,118	Скобелевка
24495	МКД ул. Уральская, д. 10	ул. Уральская, д. 10	236,2	0,012962963	10	0,013	355,928	119,728	Скобелевка
24497	МКД ул. Уральская, д. 11	ул. Уральская, д. 11	236,17	0,012962963	10	0,013	355,929	119,759	Скобелевка
24499	МКД ул. Уральская, д. 12	ул. Уральская, д. 12	236,14	0,012962963	10	0,013	355,929	119,789	Скобелевка
24501	ИЖС ул. Уральская, д. 13	ул. Уральская, д. 13	235,42	0,006481481	10	0,006	355,929	120,509	Скобелевка
24503	ИЖС ул. Уральская, д. 14	ул. Уральская, д. 14	235,69	0,006481481	10	0,006	355,929	120,239	Скобелевка
24505	ИЖС ул. Уральская, д. 16	ул. Уральская, д. 16	235,1	0,006481481	10	0,006	355,929	120,829	Скобелевка
24507	ИЖС ул. Уральская, д. 18	ул. Уральская, д. 18	234,7	0,006481481	10	0,006	355,929	121,229	Скобелевка
24509	ИЖС ул. Уральская, д. 20	ул. Уральская, д. 20	234,13	0,006481481	10	0,006	355,929	121,799	Скобелевка
24511	ИЖС ул. Уральская, д. 22	ул. Уральская, д. 22	233,98	0,006481481	10	0,006	355,929	121,949	Скобелевка
24516	ИЖС ул. Уральская, д. 23	ул. Уральская, д. 23	232,41	0,006481481	10	0,006	355,931	123,521	Скобелевка
24524	ИЖС ул. Уральская, д. 28	ул. Уральская, д. 28	233,69	0,006481481	10	0,006	355,929	122,239	Скобелевка
24526	ИЖС ул. Уральская, д. 30	ул. Уральская, д. 30	233,6	0,006481481	10	0,006	355,929	122,329	Скобелевка
24528	ИЖС ул. Уральская, д. 32	ул. Уральская, д. 32	233,47	0,006481481	10	0,006	355,93	122,46	Скобелевка
24533	МКД ул. Молодежная, д. 5	ул. Молодежная, д. 5	235	0,012962963	10	0,013	355,93	120,93	Скобелевка
24535	МКД ул. Молодежная, д. 19	ул. Молодежная, д. 19	236,54	0,012962963	10	0,013	355,93	119,39	Скобелевка
24541	МКД ул. Молодежная, д. 23	ул. Молодежная, д. 23	236,08	0,012962963	10	0,013	355,93	119,85	Скобелевка
24546	МКД ул. Майская, д. 28	ул. Майская, д. 28	238,88	0,012962963	10	0,013	355,929	117,049	Скобелевка
24548	МКД ул. Уральская, д. 1	ул. Уральская, д. 1	236,64	0,012962963	10	0,013	355,929	119,289	Скобелевка
24550	МКД ул. Уральская, д. 2	ул. Уральская, д. 2	236,71	0,012962963	10	0,013	355,929	119,219	Скобелевка
24552	МКД ул. Молодежная, д. 3	ул. Молодежная, д. 3	235,91	0,012962963	10	0,013	355,933	120,023	Скобелевка
24554	МКД ул. Молодежная, д. 4	ул. Молодежная, д. 4	237,61	0,012962963	10	0,013	355,93	118,32	Скобелевка
24556	МКД ул. Молодежная, д. 6	ул. Молодежная, д. 6	237,98	0,012962963	10	0,013	355,93	117,95	Скобелевка
24569	МКД ул. Гагарина, д. 10	ул. Гагарина, д. 10	234	0,012962963	10	0,013	355,955	121,955	Скобелевка
24571	МКД ул. Гагарина, д. 3	ул. Гагарина, д. 3	233,7	0,012962963	10	0,013	355,955	122,255	Скобелевка
24573	МКД ул. Гагарина, д. 12	ул. Гагарина, д. 12	234	0,012962963	10	0,013	355,95	121,95	Скобелевка
24575	МКД ул. Гагарина, д. 5	ул. Гагарина, д. 5	233,61	0,012962963	10	0,013	355,95	122,34	Скобелевка
24577	МКД ул. Гагарина, д. 14	ул. Гагарина, д. 14	234,19	0,012962963	10	0,013	355,946	121,756	Скобелевка
24579	МКД ул. Гагарина, д. 7	ул. Гагарина, д. 7	233,66	0,012962963	10	0,013	355,946	122,286	Скобелевка
24581	МКД ул. Гагарина, д. 16	ул. Гагарина, д. 16	234,42	0,012962963	10	0,013	355,942	121,522	Скобелевка
24583	МКД ул. Гагарина, д. 9	ул. Гагарина, д. 9	233,89	0,012962963	10	0,013	355,942	122,052	Скобелевка
24585	МКД ул. Гагарина, д. 18	ул. Гагарина, д. 18	234,68	0,025925926	14	0,026	355,94	121,26	Скобелевка
24587	МКД ул. Гагарина, д. 11	ул. Гагарина, д. 11	234,08	0,012962963	10	0,013	355,94	121,86	Скобелевка
24589	МКД ул. Гагарина, д. 20	ул. Гагарина, д. 20	234,83	0,025925926	14	0,026	355,937	121,107	Скобелевка
24591	МКД ул. Гагарина, д. 13	ул. Гагарина, д. 13	234,35	0,012962963	10	0,013	355,937	121,587	Скобелевка
24593	МКД ул. Гагарина, д. 22	ул. Гагарина, д. 22	234,66	0,025925926	14	0,026	355,936	121,276	Скобелевка
24595	МКД ул. Гагарина, д. 15	ул. Гагарина, д. 15	234,57	0,012962963	10	0,013	355,936	121,366	Скобелевка
24597	МКД ул. Гагарина, д. 24	ул. Гагарина, д. 24	235,06	0,025925926	14	0,026	355,935	120,875	Скобелевка
24602	МКД ул. Молодежная, д. 1	ул. Молодежная, д. 1	234,7	0,012962963	10	0,013	355,933	121,233	Скобелевка
24603	МКД ул. Гагарина, д. 19	ул. Гагарина, д. 19	235	0,025925926	14	0,026	355,934	120,934	Скобелевка
24648	ИЖС ул. Северная, д. 17	ул. Северная, д. 17	235,16	0,006481481	10	0,006	355,949	120,789	Скобелевка
24650	Магазин	Садовая, 20	233,56	0,000761035	10	0,001	355,949	122,389	Скобелевка
24656	МКД ул. Гагарина, д. 2	ул. Гагарина, д. 2	234,45	0,155555556	22	0,156	355,964	121,514	Скобелевка
24658	МКД ул. Майская, д. 4	ул. Майская, д. 4	236,7	0,012962963	10	0,013	355,964	119,264	Скобелевка
24664	ИЖС ул. Уральская, д. 34	ул. Уральская, д. 34	234,11	0,006481481	10	0,006	355,93	121,82	Скобелевка
24666	ИЖС ул. Уральская, д. 36	ул. Уральская, д. 36	234,09	0,006481481	10	0,006	355,93	121,84	Скобелевка
24668	МКД ул. Гагарина, д. 17	ул. Гагарина, д. 17	234,79	0,012962963	10	0,013	355,935	121,145	Скобелевка
24670	МКД ул. Садовая, д. 18	ул. Садовая, д. 18	233,94	0,012962963	10	0,013	355,947	122,007	Скобелевка
24672	МКД ул. Садовая, д. 16	ул. Садовая, д. 16	235,06	0,012962963	10	0,013	355,947	120,887	Скобелевка
24674	МКД ул. Садовая, д. 14	ул. Садовая, д. 14	235,42	0,012962963	10	0,013	355,947	120,527	Скобелевка
24676	МКД ул. Садовая, д. 12	ул. Садовая, д. 12	235,79	0,012962963	10	0,013	355,947	120,157	Скобелевка
24678	МКД ул. Садовая, д. 10	ул. Садовая, д. 10	236,28	0,012962963	10	0,013	355,946	119,666	Скобелевка
24680	МКД ул. Садовая, д. 8	ул. Садовая, д. 8	236,76	0,012962963	10	0,013	355,946	119,186	Скобелевка
24682	МКД ул. Садовая, д. 6	ул. Садовая, д. 6	237,17	0,012962963	10	0,013	355,946	118,776	Скобелевка
24684	МКД ул. Северная, д. 4	ул. Северная, д. 4	237,49	0,012962963	10	0,013	355,947	118,457	Скобелевка
24686	МКД ул. Северная, д. 6	ул. Северная, д. 6	237,55	0,012962963	10	0,013	355,947	118,397	Скобелевка
24688	МКД ул. Северная, д. 3	ул. Северная, д. 3	237,9	0,012962963	10	0,013	355,947	118,047	Скобелевка
24690	МКД ул. Северная, д. 8	ул. Северная, д. 8	237,5	0,012962963	10	0,013	355,947	118,447	Скобелевка
24692	МКД ул. Северная, д. 5	ул. Северная, д. 5	237,95	0,012962963	10	0,013	355,947	117,997	Скобелевка

Sys	Название потребителя	Адрес	Геодезическая отметка, м	Расчетный расход воды, л/с	Минимальный напор воды, м	Текущий расход воды, л/с	Полный напор, м	Напор, м	Поселение
24694	МКД ул. Северная, д. 10	ул. Северная, д. 10	237,57	0,012962963	10	0,013	355,947	118,377	Скобелевка
24696	МКД ул. Северная, д. 7	ул. Северная, д. 7	238	0,012962963	10	0,013	355,947	117,947	Скобелевка
24698	МКД ул. Северная, д. 12	ул. Северная, д. 12	236,71	0,012962963	10	0,013	355,948	119,238	Скобелевка
24700	МКД ул. Северная, д. 9	ул. Северная, д. 9	237,76	0,012962963	10	0,013	355,948	118,188	Скобелевка
24702	МКД ул. Северная, д. 11	ул. Северная, д. 11	237,43	0,012962963	10	0,013	355,948	118,518	Скобелевка
24704	МКД ул. Северная, д. 14	ул. Северная, д. 14	236,38	0,012962963	10	0,013	355,948	119,568	Скобелевка
24706	МКД ул. Северная, д. 13	ул. Северная, д. 13	237,01	0,012962963	10	0,013	355,949	118,939	Скобелевка
24708	МКД ул. Северная, д. 15	ул. Северная, д. 15	236,62	0,012962963	10	0,013	355,949	119,329	Скобелевка
24724	МКД ул. Молодежная, д 21	ул. Молодежная, д. 21	236,16	0,012962963	10	0,013	355,93	119,77	Скобелевка
24726	МКД ул. Молодежная, д 17	ул. Молодежная, д. 17	237,31	0,012962963	10	0,013	355,93	118,62	Скобелевка
24728	МКД ул. Молодежная, д 15	ул. Молодежная, д. 15	237,93	0,012962963	10	0,013	355,93	118	Скобелевка
24730	МКД ул. Молодежная, д 13	ул. Молодежная, д. 13	238,08	0,012962963	10	0,013	355,93	117,85	Скобелевка
24732	МКД ул. Молодежная, д 11	ул. Молодежная, д. 11	237,53	0,012962963	10	0,013	355,93	118,4	Скобелевка
24734	МКД ул. Молодежная, д 9	ул. Молодежная, д. 9	237,38	0,012962963	10	0,013	355,93	118,55	Скобелевка
24739	МКД ул. Молодежная, д. 7	ул. Молодежная, д. 7	237,1	0,012962963	10	0,013	355,93	118,83	Скобелевка
24755	МКД ул. Хохловская, д. 11	ул. Хохловская, д. 11	231,37	0,012962963	10	0,013	355,947	124,577	Скобелевка
24767	ИЖС ул. Хохоловская, д. 1в	ул. Хохоловская, д. 1в	236,21	0,006481481	10	0,006	355,947	119,737	Скобелевка
24769	ИЖС ул. Хохоловская, д. 1а	ул. Хохоловская, д. 1а	236,6	0,006481481	10	0,006	355,947	119,347	Скобелевка
24774	МКД ул. Садовая, д. 4	ул. Садовая, д. 4	237,03	0,012962963	10	0,013	355,946	118,916	Скобелевка
24776	МКД ул. Садовая, д. 2	ул. Садовая, д. 2	236,66	0,012962963	10	0,013	355,946	119,286	Скобелевка
24778	МКД ул. Садовая, д. 2а	ул. Садовая, д. 2а	236,96	0,012962963	10	0,013	355,946	118,986	Скобелевка
24780	МКД ул. Северная, д. 1	ул. Северная, д. 1	237,71	0,012962963	10	0,013	355,947	118,237	Скобелевка
24782	МКД ул. Северная, д. 2	ул. Северная, д. 2	237,41	0,012962963	10	0,013	355,947	118,537	Скобелевка
24792	ИЖС ул. Лесная, д. 1	ул. Лесная, д. 1	231,27	0,006481481	10	0,006	355,931	124,661	Скобелевка
24794	МКД ул. Лесная, д. 2	ул. Лесная, д. 2	230,99	0,012962963	10	0,013	355,931	124,941	Скобелевка
24796	ИЖС ул. Лесная, д. 3	ул. Лесная, д. 3	230,74	0,006481481	10	0,006	355,931	125,191	Скобелевка
24798	ИЖС ул. Лесная, д. 5	ул. Лесная, д. 5	230,03	0,006481481	10	0,006	355,931	125,901	Скобелевка
24800	ИЖС ул. Лесная, д. 7	ул. Лесная, д. 7	228,74	0,006481481	10	0,006	355,931	127,191	Скобелевка
24804	ИЖС ул. Лесная, д. 15	ул. Лесная, д. 15	224,55	0,006481481	10	0,006	355,93	131,38	Скобелевка
24808	ИЖС ул. Лесная, д. 16	ул. Лесная, д. 16	222,81	0,006481481	10	0,006	355,93	133,12	Скобелевка
24812	ИЖС ул. Лесная, д. 19	ул. Лесная, д. 19	218,8	0,006481481	10	0,006	355,93	137,13	Скобелевка
24816	ИЖС ул. Лесная, д. 21	ул. Лесная, д. 21	216,82	0,006481481	10	0,006	355,93	139,11	Скобелевка
24818	ИЖС ул. Лесная, д. 20	ул. Лесная, д. 20	216,08	0,006481481	10	0,006	355,93	139,85	Скобелевка
24822	ИЖС ул. Лесная, д. 23	ул. Лесная, д. 23	214,08	0,006481481	10	0,006	355,929	141,849	Скобелевка
24824	ИЖС ул. Лесная, д. 22	ул. Лесная, д. 22	213,7	0,006481481	10	0,006	355,929	142,229	Скобелевка
24828	ИЖС ул. Лесная, д. 25	ул. Лесная, д. 25	211,11	0,006481481	10	0,006	355,929	144,819	Скобелевка
24830	ИЖС ул. Лесная, д. 24	ул. Лесная, д. 24	211,05	0,006481481	10	0,006	355,929	144,879	Скобелевка
24834	ИЖС ул. Лесная, д. 27	ул. Лесная, д. 27	208,98	0,006481481	10	0,006	355,929	146,949	Скобелевка
60	Перспективная зона застройки д. Скобелевка	Скобелевка	235,88	0,207777917	18	0,208	253,88	18	Скобелевка
55	Перспективная зона застройки д. Скобелевка	Скобелевка	233,97	0,207777917	18	0,208	253,472	19,502	Скобелевка
50	Перспективная зона застройки д. Скобелевка	Скобелевка	233,94	0,207777917	18	0,208	253,496	19,556	Скобелевка
42	Перспективная зона застройки д. Карасье	Карасье	164,75	0,077916719	18	0,078	246,21	81,46	Скобелевка
37	Перспективная зона застройки д. Карасье	Карасье	170,54	0,077916719	18	0,078	246,286	75,746	Скобелевка
32	Перспективная зона застройки д. Карасье	Карасье	169,95	0,077916719	18	0,078	246,333	76,383	Скобелевка
30	Перспективная зона застройки д. Карасье	Карасье	174,19	0,077916719	18	0,078	246,346	72,156	Скобелевка
14	Перспективная зона застройки д. Карасье	Карасье	149,53	0,077916719	18	0,078	246,158	96,628	Скобелевка
9	Перспективная зона застройки д. Карасье	Карасье	144,68	0,077916719	18	0,078	246,142	101,462	Скобелевка
5	Перспективная зона застройки д. Карасье	Карасье	139,79	0,077916719	18	0,078	246,135	106,345	Скобелевка
3	Перспективная зона застройки д. Карасье	Карасье	138,96	0,077916719	18	0,078	246,134	107,174	Скобелевка
23496	Частный дом	Новая, 8	117,62	0,02	10	0,02	151,802	34,182	Сташково
23492	Потребитель		117,71	0,008	10	0,008	151,818	34,108	Сташково
23488	Новая, 9	Новая, 9	116,88	0,008	10	0,008	151,823	34,943	Сташково
23486	Частный дом	Новая, 10	122,63	0,02	10	0,02	151,795	29,165	Сташково
23480	Частный дом	Новая, 14	123,06	0,02	10	0,02	151,81	28,75	Сташково
23478	Частный дом	Новая, 16	124,53	0,02	10	0,02	151,811	27,281	Сташково
23472	Частный дом	Новая, 18	125,64	0,02	10	0,02	151,81	26,17	Сташково
23466	Частный дом	Новая, 20	127,36	0,02	10	0,02	151,817	24,457	Сташково
23507	Камская, 23	Камская, 23	100,42	0,008	10	0,008	151,802	51,382	Сташково
23519	Камская, 30	Камская, 30	101,9	0,008	10	0,008	151,808	49,908	Сташково
23521	Камская, 28	Камская, 28	102,54	0,008	10	0,008	151,809	49,269	Сташково
23523	Камская, 26	Камская, 26	103,55	0,008	10	0,008	151,81	48,26	Сташково
23525	Советская, 43	Советская, 43	98,8	0,008	10	0,008	151,817	53,017	Сташково

Sys	Название потребителя	Адрес	Геодезическая отметка, м	Расчетный расход воды, л/с	Минимальный напор воды, м	Текущий расход воды, л/с	Полный напор, м	Напор, м	Поселение
23526	Советская, 40	Советская, 40	99,33	0,008	10	0,008	151,819	52,489	Сташково
23546	Советская, 6	Советская, 6	122,07	0,008	10	0,008	151,832	29,762	Сташково
23548	Советская, 8	Советская, 8	118,96	0,008	10	0,008	151,831	32,871	Сташково
23550	Советская, 3	Советская, 3	122,53	0,008	10	0,008	151,834	29,304	Сташково
23552	Советская, 10	Советская, 10	117,94	0,008	10	0,008	151,831	33,891	Сташково
23554	Советская, 7	Советская, 7	117,03	0,008	10	0,008	151,832	34,802	Сташково
23556	Советская, 9	Советская, 9	115,6	0,008	10	0,008	151,831	36,231	Сташково
23558	Советская, 16	Советская, 16	114,46	0,008	10	0,008	151,829	37,369	Сташково
23560	Советская, 13	Советская, 13	114,55	0,008	10	0,008	151,83	37,28	Сташково
23562	Советская, 17	Советская, 17	111,78	0,008	10	0,008	151,829	40,049	Сташково
23564	Советская, 19	Советская, 19	111	0,008	10	0,008	151,829	40,829	Сташково
23566	Советская, 5	Советская, 5	119,86	0,008	10	0,008	151,832	31,972	Сташково
23501	Частный дом	Новая, 6	115,25	0,02	10	0,02	151,802	36,552	Сташково
21856	Частный дом	Берёзовая, 11	135,21	0,02	10	0,02	166,534	31,324	Суздалы
21857	Полевая, 1	Полевая, 1	129,96	0,008	10	0,008	165,986	36,026	Суздалы
21858	Полевая, 2	Полевая, 2	132,16	0,008	10	0,008	165,972	33,812	Суздалы
21859	Полевая, 3	Полевая, 3	133,44	0,008	10	0,008	165,96	32,52	Суздалы
21792	Зелёная, 4	Зелёная, 4	129,63	0,008	10	0,008	166,007	36,377	Суздалы
21861	Частный дом	Зелёная, 9	134,92	0,008	10	0,008	166,002	31,082	Суздалы
21862	Частный дом	Зелёная, 8	134,75	0,02	10	0,02	165,979	31,229	Суздалы
21866	Частный дом	Берёзовая, 20/1	139,63	0,02	10	0,02	167,128	27,498	Суздалы
21867	Частный дом	Берёзовая, 20	135,85	0,02	10	0,02	166,699	30,849	Суздалы
21868	Частный дом	Берёзовая, 13	135,68	0,02	10	0,02	166,702	31,022	Суздалы
21892	Потребитель			0,008	10				Суздалы
21791	Частный дом	Зелёная, 1	127,93	0,02	10	0,02	166,002	38,072	Суздалы
21790	Ключевая, 5А	Ключевая, 5А	128,99	0,008	10	0,008	166,015	37,025	Суздалы
21789	Ключевая, 3	Ключевая, 3	128,77	0,008	10	0,008	166,016	37,246	Суздалы
21788	Ключевая, 3А	Ключевая, 3А	127,68	0,008	10	0,008	166,015	38,335	Суздалы
21787	Ключевая, 1	Ключевая, 1	125,17	0,008	10	0,008	166,007	40,837	Суздалы
21786	Берёзовая, 3	Берёзовая, 3	127,62	0,008	10	0,008	166,036	38,416	Суздалы
21785	Берёзовая, 1	Берёзовая, 1	125,53	0,008	10	0,008	166,032	40,502	Суздалы
21784	Берёзовая, 2	Берёзовая, 2	125,44	0,008	10	0,008	166,033	40,593	Суздалы
21783	Берёзовая, 4А	Берёзовая, 4А	125,84	0,008	10	0,008	166,029	40,189	Суздалы
21782	Частный дом	Берёзовая, 4	127,32	0,02	10	0,02	166,036	38,716	Суздалы
21781	Берёзовая, 3	Берёзовая, 3	128,62	0,008	10	0,008	166,038	37,418	Суздалы
21780	Берёзовая, 5	Берёзовая, 5	131	0,008	10	0,008	166,071	35,071	Суздалы
21769	Частный дом	Берёзовая, 18	134,53	0,02	10	0,02	166,544	32,014	Суздалы
21770	Частный дом	Берёзовая, 16	133,3	0,02	10	0,02	166,384	33,084	Суздалы
21771	Частный дом	Берёзовая, 14	133,45	0,02	10	0,02	166,28	32,83	Суздалы
21772	Частный дом	Берёзовая, 12	133,33	0,02	10	0,02	166,196	32,866	Суздалы
21773	Частный дом	Берёзовая, 9	133,05	0,02	10	0,02	166,151	33,101	Суздалы
21774	Берёзовая, 10А	Берёзовая, 10А	132,72	0,008	10	0,008	166,167	33,447	Суздалы
21779	Частный дом		129,43	0,02	10	0,02	166,034	36,604	Суздалы
21778	Частный дом	Берёзовая, 6	129,66	0,02	10	0,02	166,029	36,369	Суздалы
21777	Частный дом	Берёзовая, 8	129,99	0,02	10	0,02	166,072	36,082	Суздалы
21776	Берёзовая, 7	Берёзовая, 7	131,4	0,008	10	0,008	166,107	34,707	Суздалы
21775	Частный дом	Берёзовая, 10	132,14	0,02	10	0,02	166,134	33,994	Суздалы
21860	Частный дом	Зелёная, 7	134,29	0,02	10	0,02	166,001	31,711	Суздалы
27481	ИЖС Мичурина17	Мичурина, 17	173,18	0,00384838	10	0,004	446,626	273,446	Сылва
27479	ИЖС Мичурина15	Мичурина, 15	173,14	0,00384838	10	0,004	446,626	273,486	Сылва
27477	ИЖС Мичурина13	Мичурина, 13	172,83	0,00384838	10	0,004	446,625	273,795	Сылва
27470	ИЖС Мичурина11	Мичурина, 11	172,91	0,00384838	10	0,004	446,626	273,716	Сылва
27468	ИЖС Мичурина9	Мичурина, 9	172,88	0,00384838	10	0,004	446,625	273,745	Сылва
27466	ИЖС Мичурина7	Мичурина, 7	173,28	0,00384838	10	0,004	446,626	273,346	Сылва
19582	ИЖС Победы29	Победы, 29	171,86	0,009461804	10	0,009	295,141	123,281	Сылва
19584	ИЖС Победы25	Победы, 25	171,53	0,009461804	10	0,009	295,14	123,61	Сылва
19588	ИЖС Победы26	Победы, 26	172,76	0,009461804	10	0,009	295,139	122,379	Сылва
19592	ИЖС Победы27	Победы, 27	174,32	0,009461804	10	0,009	295,138	120,818	Сылва
19601	МКД ЗаводскойПереулок19	Заводской переулок, 19	183,19	1,342881769	26	1,343	295,196	112,006	Сылва
19609	МКД ЗаводскойПереулок21	Заводской переулок, 21	181,58	1,026909588	26	1,027	292,807	111,227	Сылва
19614	МКД ЗаводскойПереулок22	Заводской переулок, 22	180,43	1,015624867	26	1,016	292,044	111,614	Сылва
19618	МКД ЗаводскойПереулок8	Заводской переулок, 8	178,62	0,338541622	26	0,339	291,133	112,513	Сылва
19622	МКД ЗаводскойПереулок8	Заводской переулок, 8	178,71	0,338541622	26	0,339	291,07	112,36	Сылва
19624	ОЗ ЗаводскойПереулок8а/1	Заводской переулок, 8А/1	175,85	0,002893519	10	0,003	291,069	115,219	Сылва
19630	МКД ЗаводскойПереулок10а	Заводской переулок, 10А	177,41	1,015624867	26	1,016	290,15	112,74	Сылва
19636	МКД ЗаводскойПереулок18	Заводской переулок, 18	179,12	0,112847207	14	0,113	294,348	115,228	Сылва
19641	МКД ЗаводскойПереулок16	Заводской переулок,16	179,17	0,045138883	14	0,045	294,339	115,169	Сылва
19645	ОЗ ЗаводскойПереулок40	Заводской переулок, 40	172,42	0,002893519	10	0,003	291,77	119,35	Сылва
19649	МКД ЗаводскойПереулок47	Заводской переулок, 47	175,87	0,372395785	14	0,372	290,735	114,865	Сылва
19654	МКД ЗаводскойПереулок54	Заводской переулок, 54	180,79	0,135416649	14	0,135	293,937	113,147	Сылва
19658	МКД ЗаводскойПереулок55	Заодской переулок, 55	179,23	0,101562487	14	0,102	293,933	114,703	Сылва
19662	МКД ЗаводскойПереулок39	Заводской переулок, 39	179,63	0,248263856	14	0,248	294,646	115,016	Сылва
19665	ОЗ ЗаводскойПереулок8а	Заводской переулок, 8А	175,09	0,002893519	10	0,003	290,304	115,214	Сылва

Sys	Название потребителя	Адрес	Геодезическая отметка, м	Расчетный расход воды, л/с	Минимальный напор воды, м	Текущий расход воды, л/с	Полный напор, м	Напор, м	Поселение
19667	ДОУ ЗаводскойПереулк16/1	Заводской переулк, 16/1	174,14	0,1	14	0,1	290,303	116,163	Сылва
19671	ОЗ ЗаводскойПереулк19а	Заводской переулк, 19А	181,86	0,002893519	10	0,003	295,11	113,25	Сылва
19677	ОЗ ЗаводскойПереулк15	Заводской переулк, 15	181,37	0,002893519	10	0,003	294,252	112,882	Сылва
19682	МКД ЗаводскойПереулк51	Заводской переулк, 51	180,69	0,248263856	14	0,248	293,304	112,614	Сылва
19685	ОЗ ЗаводскойПереулк1	Заводской переулк, 1	179,64	0,002893519	10	0,003	293,009	113,369	Сылва
19689	МКД ЗаводскойПереулк44	Заводской переулк, 44	176,92	0,270833298	14	0,271	292,613	115,693	Сылва
19691	МКД ЗаводскойПереулк45	Заводской переулк, 45	178,67	0,372395785	18	0,372	292,557	113,887	Сылва
19695	ОЗ ЗаводскойПереулк42а	Завводской переулк, 42А	172,39	0,002893519	10	0,003	291,899	119,509	Сылва
19699	МКД ЗаводскойПереулк24	Заводской переулк, 24	181,3	1,388020652	26	1,388	293,633	112,333	Сылва
19708	ОЗ ЗаводскойПереулк17	Заводской переулк, 17	181,09	0,002893519	10	0,003	294,331	113,241	Сылва
19715	МКД ЗаводскойПереулк20	Заводской переулк, 20	180,01	0,067708324	14	0,068	294,431	114,421	Сылва
19720	МКД ЗаводскойПереулк12	Заводской переулк, 12	177,76	0,045138883	14	0,045	294,333	116,573	Сылва
19725	МКД Молодежная18	Молодежная, 18	184,43	0,677083245	26	0,677	294,5	110,07	Сылва
19729	МКД Молодежная9	Молодежная, 9	184,61	0,665798524	26	0,666	294,46	109,85	Сылва
19736	ОЗ Молодежная7	Молодежная, 7	182,63	0,002893519	10	0,003	295,104	112,474	Сылва
19739	ОЗ Молодежная7	Молодежная, 7	184,05	0,002893519	10	0,003	295,057	111,007	Сылва
19740	МКД Молодежная11	Молодежная, 11	184,82	0,677083245	26	0,677	294,533	109,713	Сылва
19748	МКД Молодежная12	Молодежная, 12	186,28	0,970485984	26	0,97	294,819	108,539	Сылва
19751	МКД Молодежная17	Молодежная, 17	184,9	0,677083245	26	0,677	294,691	109,791	Сылва
19753	МКД ЗаводскойПереулк53	Заводской переулк, 53	181,68	0,135416649	14	0,135	293,957	112,277	Сылва
19760	МКД ЗаводскойПереулк52	Заводской переулк, 52	181,77	0,248263856	14	0,248	293,929	112,159	Сылва
19762	МКД ЗаводскойПереулк37	Заводской переулк, 37	180,45	0,248263856	14	0,248	294,65	114,2	Сылва
19766	МКД ЗаводскойПереулк38	Заводской переулк, 38	181	0,248263856	14	0,248	294,645	113,645	Сылва
19771	ОЗ ЗаводскойПереулк13	Заводской переулк, 13	181	0,002893519	10	0,003	295,035	114,035	Сылва
19774	МКД Молодежная10	Молодежная, 10	188,6	0,654513803	26	0,655	294,02	105,42	Сылва
19778	МКД Молодежная16	Молодежная, 16	189,17	0,677083245	26	0,677	293,766	104,596	Сылва
19781	МКД Молодежная14	Молодежная, 14	188,8	0,203124973	18	0,203	293,993	105,193	Сылва
19783	МКД Молодежная13	Молодежная, 13	187,77	0,677083245	26	0,677	293,999	106,229	Сылва
19791	ДОУ Молодежная15	Молодежная, 15	186,58	0,1	14	0,1	295,034	108,454	Сылва
19793	МКД Молодежная15а	Молодежная, 15А	189,86	0,665798524	34	0,666	293,831	103,971	Сылва
19795	МКД ЗаводскойПереулк2	Заводской переулк, 2	170,87	0,90277766	26	0,903	289,363	118,493	Сылва
19796	МКД ЗаводскойПереулк26	Заводской переулк, 26	177,81	0,677083245	26	0,677	289,796	111,986	Сылва
19799	МКД ЗаводскойПереулк27	Заводской переулк, 27	176,81	0,665798524	26	0,666	289,626	112,816	Сылва
19801	МКД ЗаводскойПереулк5	Заводской переулк, 5	176,23	0,846354056	18	0,846	288,957	112,727	Сылва
19807	МКД ЗаводскойПереулк6	Заводской переулк, 6	174,73	0,677083245	26	0,677	289,533	114,803	Сылва
19811	МКД ЗаводскойПереулк4	Заводской переулк, 4	171,65	1,015624867	26	1,016	289,391	117,741	Сылва
19817	МКД Корнеева27	Корнеева, 27	175,41	1,173610958	26	1,174	289,799	114,389	Сылва
19821	МКД Корнеева25	Корнеева, 25	175	1,241319282	26	1,241	289,742	114,742	Сылва
19824	МКД Корнеева23	Корнеева, 23	173,67	1,015624867	26	1,016	289,595	115,925	Сылва
19826	МКД ЗаводскойПереулк14	Заводской переулк, 14	178,74	0,045138883	14	0,045	294,335	115,595	Сылва
19852	ИЖС Челоскинцев2	Челоскинцев, 2	154,03	0,00384838	10	0,004	446,49	292,46	Сылва
19857	ИЖС Дулепова27	Дулепова, 27	170,13	0,00384838	10	0,004	446,509	276,379	Сылва
19858	ИЖС Кирова29	Кирова, 29	171,03	0,00384838	10	0,004	446,511	275,481	Сылва
19860	ИЖС Кирова25	Кирова, 25	169,7	0,00384838	10	0,004	446,511	276,811	Сылва
19862	ИЖС Кирова27	Кирова, 27	170,56	0,00384838	10	0,004	446,511	275,951	Сылва
19866	ИЖС Кирова23	Кирова, 23	169,26	0,00384838	10	0,004	446,511	277,251	Сылва
19872	ИЖС Кирова17	Кирова, 17	167,99	0,00384838	10	0,004	446,51	278,52	Сылва
19874	ИЖС Кирова12	Кирова, 12	165,02	0,00384838	10	0,004	446,509	281,489	Сылва
19880	ИЖС Дулепова24	Дулепова, 24	169,73	0,00384838	10	0,004	446,509	276,779	Сылва
19886	ИЖС Дулепова21	Дулепова, 21	169,21	0,00384838	10	0,004	446,509	277,299	Сылва
19890	ИЖС Дулепова20	Дулепова, 20	168,86	0,00384838	10	0,004	446,507	277,647	Сылва
19894	ИЖС Дулепова18	Дулепова, 18	168,52	0,00384838	10	0,004	446,504	277,984	Сылва
19898	ИЖС Дулепова16	Дулепова, 16	168,21	0,00384838	10	0,004	446,502	278,292	Сылва
19904	ИЖС Дулепова14	Дулепова, 14	167,83	0,00384838	10	0,004	446,5	278,67	Сылва
19906	ИЖС Дулепова11	Дулепова, 11	167,14	0,00384838	10	0,004	446,499	279,359	Сылва
19908	ИЖС Дулепова13	Дулепова, 13	168	0,00384838	10	0,004	446,499	278,499	Сылва
19912	ИЖС Дулепова10	Дулепова, 10	166,18	0,00384838	10	0,004	446,497	280,317	Сылва
19914	ИЖС Дулепова9	Дулепова, 9	166,28	0,00384838	10	0,004	446,497	280,217	Сылва
19918	ИЖС Дулепова7	Дулепова, 7	164,95	0,00384838	10	0,004	446,495	281,545	Сылва
19920	ИЖС Дулепова8	Дулепова, 8	165,19	0,00384838	10	0,004	446,495	281,305	Сылва
19929	ИЖС Мира45	Мира, 45	172,86	0,00384838	10	0,004	446,669	273,809	Сылва
19933	ИЖС Нагорная28	Нагорная, 28	165,26	0,00384838	10	0,004	446,511	281,251	Сылва
19935	ИЖС Тимирязева51	Тимирязева, 51	169,43	0,00384838	10	0,004	446,511	277,081	Сылва
19937	ИЖС Тимирязева50	Тимирязева, 50	170,71	0,00384838	10	0,004	446,511	275,801	Сылва
19941	ИЖС Тимирязева49	Тимирязева, 49	169,42	0,00384838	10	0,004	446,511	277,091	Сылва
19943	ИЖС Тимирязева48	Тимирязева, 48	170,72	0,00384838	10	0,004	446,511	275,791	Сылва
19953	ИЖС Мичурина29	Мичурина, 29	164,34	0,00384838	10	0,004	446,512	282,172	Сылва
19962	ИЖС Нагорная26	Нагорная, 26	166,28	0,00384838	10	0,004	446,511	280,231	Сылва
19967	ИЖС Нагорная24	Нагорная, 24	166,6	0,00384838	10	0,004	446,511	279,911	Сылва
19970	ИЖС Тимирязева46	Тимирязева, 46	170,37	0,00384838	10	0,004	446,512	276,142	Сылва
19972	ИЖС Тимирязева47	Тимирязева, 47	169,59	0,00384838	10	0,004	446,511	276,921	Сылва
19977	ИЖС Тимирязева45	Тимирязева, 45	169,4	0,00384838	10	0,004	446,511	277,111	Сылва
19982	ИЖС Тимирязева43	Тимирязева, 43	168,52	0,00384838	10	0,004	446,511	277,991	Сылва

Sys	Название потребителя	Адрес	Геодезическая отметка, м	Расчетный расход воды, л/с	Минимальный напор воды, м	Текущий расход воды, л/с	Полный напор, м	Напор, м	Поселение
19990	ИЖС Дулепова45	Дулепова, 45	172,27	0,00384838	10	0,004	446,51	274,24	Сылва
19995	ИЖС Тимирязева44	Тимирязева, 44	170,25	0,00384838	10	0,004	446,511	276,261	Сылва
19997	ИЖС Тимирязева42	Тимирязева, 42	169,35	0,00384838	10	0,004	446,511	277,161	Сылва
20004	ИЖС Дулепова43	Дулепова, 43	171,26	0,00384838	10	0,004	446,51	275,25	Сылва
20006	ИЖС Дулепова31	Дулепова, 31	170,41	0,00384838	10	0,004	446,512	276,102	Сылва
20008	ИЖС Мичурина44	Мичурина, 44	168,8	0,00384838	10	0,004	446,511	277,711	Сылва
20015	ИЖС Нагорная22	Нагорная, 22	166,57	0,00384838	10	0,004	446,511	279,941	Сылва
20017	ИЖС Нагорная20	Нагорная, 20	166,55	0,00384838	10	0,004	446,511	279,961	Сылва
20019	ИЖС Мичурина48	Мичурина, 48	165,73	0,00384838	10	0,004	446,511	280,781	Сылва
20021	ИЖС Нагорная17	Нагорная, 17	163,61	0,00384838	10	0,004	446,512	282,902	Сылва
20025	ИЖС Нагорная19	Нагорная, 19	164,42	0,00384838	10	0,004	446,511	282,091	Сылва
20027	ИЖС Нагорная23	Нагорная, 23	165,75	0,00384838	10	0,004	446,512	280,762	Сылва
20031	ИЖС Нагорная21	Нагорная, 21	165,15	0,00384838	10	0,004	446,511	281,361	Сылва
20035	ПЗ Большевисткая	Большевистская, 74	185,84	0,1	10	0,1	435,422	249,582	Сылва
20041	МКД Большевистская74а	Большевистская, 74А	182,04	0,135416649	14	0,135	428,954	246,914	Сылва
19415	ИЖС Ватутина13	Ватутина, 13	151,58	0,00384838	10	0,004	446,467	294,887	Сылва
19411	ИЖС Ватутина20	Ватутина, 20	154,84	0,00384838	10	0,004	446,467	291,627	Сылва
19409	ИЖС Ватутина18	Ватутина, 18	156,13	0,00384838	10	0,004	446,468	290,338	Сылва
19407	ИЖС Тимирязева11	Тимирязева, 11	157,77	0,00384838	10	0,004	446,469	288,699	Сылва
19405	ИЖС Ватутина16	Ватутина, 16	156,91	0,00384838	10	0,004	446,469	289,559	Сылва
19401	ИЖС Ватутина11	Ватутина, 11	153,99	0,00384838	10	0,004	446,469	292,479	Сылва
19399	ИЖС Тимирязева5	Тимирязева, 5	152,83	0,00384838	10	0,004	446,469	293,639	Сылва
19397	ИЖС Тимирязева2	Тимирязева, 2	146,69	0,00384838	10	0,004	446,469	299,779	Сылва
19395	ИЖС Тимирязева3	Тимирязева, 3	149,7	0,00384838	10	0,004	446,469	296,769	Сылва
19394	ИЖС Тимирязева4	Тимирязева, 4	150,23	0,00384838	10	0,004	446,468	296,238	Сылва
19391	ИЖС Тимирязева6	Тимирязева, 6	153,49	0,00384838	10	0,004	446,468	292,978	Сылва
19388	ИЖС Ватутина9	Ватутина, 9	154,84	0,00384838	10	0,004	446,467	291,627	Сылва
19386	ИЖС Тимирязева2	Тимирязева, 2	147,57	0,00384838	10	0,004	446,467	298,897	Сылва
19379	ИЖС Железнодорожная6	Железнодорожная, 6	149,27	0,00384838	10	0,004	446,469	297,199	Сылва
19378	ИЖС Ватутина7	Ватутина, 7	155,23	0,00384838	10	0,004	446,465	291,235	Сылва
19373	ИЖС Дулепова1	Дулепова, 1	148,62	0,00384838	10	0,004	446,471	297,851	Сылва
19369	ИЖС Дулепова3	Дулепова, 3	151,11	0,00384838	10	0,004	446,472	295,362	Сылва
19365	ИЖС Дулепова2	Дулепова, 2	149,32	0,00384838	10	0,004	446,472	297,152	Сылва
19363	ИЖС Дулепова4	Дулепова, 4	151,98	0,00384838	10	0,004	446,472	294,492	Сылва
19359	ИЖС Ватутина1	Ватутина, 1	153,85	0,00384838	10	0,004	446,487	292,637	Сылва
19357	ИЖС Ватутина3	Ватутина, 3	155,19	0,00384838	10	0,004	446,487	291,297	Сылва
19355	ИЖС Ватутина5	Ватутина, 5	155,71	0,00384838	10	0,004	446,486	290,776	Сылва
19351	ИЖС Ватутина6	Ватутина, 6	156,04	0,00384838	10	0,004	446,488	290,448	Сылва
19346	ИЖС Ватутина4	Ватутина, 4	154,4	0,00384838	10	0,004	446,487	292,087	Сылва
19343	ИЖС Ватутина2	Ватутина, 2	152,73	0,00384838	10	0,004	446,486	293,756	Сылва
19341	ИЖС Ватутина8	Ватутина, 8	156,97	0,00384838	10	0,004	446,488	289,518	Сылва
19339	ИЖС Ватутина10	Ватутина, 10	157,64	0,00384838	10	0,004	446,487	288,847	Сылва
19335	ИЖС Челоскинцев4	Челоскинцев, 4	157,71	0,00384838	10	0,004	446,491	288,781	Сылва
19331	ИЖС Челоскинцев6	Челоскинцев, 6	160,12	0,00384838	10	0,004	446,491	286,371	Сылва
19329	ИЖС Челоскинцев3	Челоскинцев, 3	158,14	0,00384838	10	0,004	446,491	288,351	Сылва
19327	ИЖС Челоскинцев10	Челоскинцев, 10	162,46	0,00384838	10	0,004	446,491	284,031	Сылва
19325	ИЖС Челоскинцев9	Челоскинцев, 9	161,23	0,00384838	10	0,004	446,49	285,26	Сылва
19321	ИЖС Челоскинцев12	Челоскинцев, 12	163,17	0,00384838	10	0,004	446,49	283,32	Сылва
19317	ИЖС Челоскинцев11	Челоскинцев, 11	161,52	0,00384838	10	0,004	446,491	284,971	Сылва
19315	ИЖС Челоскинцев20	Челоскинцев, 20	163,22	0,00384838	10	0,004	446,491	283,271	Сылва
19313	ИЖС Челоскинцев17	Челоскинцев, 17	161,79	0,00384838	10	0,004	446,491	284,701	Сылва
19307	ИЖС Челоскинцев14	Челоскинцев, 14	163,87	0,00384838	10	0,004	446,492	282,622	Сылва
19303	ИЖС Трудовая34	Трудовая, 34	144,1	0,00384838	10	0,004	446,575	302,475	Сылва
19297	ИЖС Трудовая35	Трудовая, 35	151,48	0,00384838	10	0,004	446,575	295,095	Сылва
19295	ИЖС Флотскийпр7	Флотский проулок, 7	154,33	0,00384838	10	0,004	446,574	292,244	Сылва
19293	ИЖС Флотскийпр6	Флотский проулок, 6	155,95	0,00384838	10	0,004	446,574	290,624	Сылва
19287	ИЖС Трудовая26	Трудовая, 26	155,29	0,00384838	10	0,004	446,576	291,286	Сылва
19285	ИЖС Трудовая28	Трудовая, 28	154,72	0,00384838	10	0,004	446,576	291,856	Сылва
19283	ИЖС Пионерская7	Пионерская, 7	156,33	0,00384838	10	0,004	446,576	290,246	Сылва
19281	ИЖС Пионерская9	Пионерская, 9	157,91	0,00384838	10	0,004	446,575	288,665	Сылва
19262	ИЖС Победы30	Победы, 30	170,93	0,009461804	10	0,009	295,143	124,213	Сылва
27796	ИЖС Калинина19	Калинина, 19	181,76	0,00384838	10	0,004	446,709	264,949	Сылва
19249	ПЗ Ст.Сылва		156,64	0,002893519	10	0,003	295,105	138,465	Сылва
19243	МКД Строителей5	Строителей, 5	149,23	0,090277766	14	0,09	295,07	145,84	Сылва
27804	ИЖС Первомайская56	Первомайская, 56	180,86	0,00384838	10	0,004	446,693	265,833	Сылва
27806	ИЖС Первомайская59	Первомайская, 59	181,2	0,00384838	10	0,004	446,693	265,493	Сылва
27810	ИЖС Первомайская57	Первомайская, 57	181,04	0,00384838	10	0,004	446,688	265,648	Сылва
27814	ИЖС Первомайская55	Первомайская, 55	180,76	0,00384838	10	0,004	446,685	265,925	Сылва
27818	ИЖС Первомайская50	Первомайская, 50	179,47	0,00384838	10	0,004	446,679	267,209	Сылва
27822	ИЖС Первомайская48	Первомайская, 48	178,94	0,00384838	10	0,004	446,672	267,732	Сылва
27832	ИЖС Комсомольская67	Комсомольская, 67	181,45	0,00384838	10	0,004	446,727	265,277	Сылва
27840	ИЖС Комсомольская68	Комсомольская, 68	180,72	0,00384838	10	0,004	446,718	265,998	Сылва
27844	ИЖС Комсомольская60	Комсомольская, 60	179,37	0,00384838	10	0,004	446,696	267,326	Сылва

Sys	Название потребителя	Адрес	Геодезическая отметка, м	Расчетный расход воды, л/с	Минимальный напор воды, м	Текущий расход воды, л/с	Полный напор, м	Напор, м	Поселение
27848	ИЖС Комсомольская55	Комсомольская, 55	177,8	0,00384838	10	0,004	446,678	268,878	Сылва
19417	ИЖС Железнодорожная12	Железнодорожная, 12	144,91	0,00384838	10	0,004	446,466	301,556	Сылва
27852	ИЖС Комсомольская56	Комсомольская, 56	176,95	0,00384838	10	0,004	446,671	269,721	Сылва
27856	ИЖС Комсомольская54	Комсомольская, 54	176,62	0,00384838	10	0,004	446,664	270,044	Сылва
27860	ИЖС Комсомольская52	Комсомольская, 52	176,25	0,00384838	10	0,004	446,655	270,405	Сылва
27865	ИЖС ОктябрьскийПроулок10	Октябрьский проулок, 10	175,45	0,00384838	10	0,004	446,648	271,198	Сылва
27870	ИЖС ОктябрьскийПроулок9	Октябрьский проулок, 9	175,92	0,00384838	10	0,004	446,648	270,728	Сылва
27872	ИЖС ОктябрьскийПроулок7	Октябрьский проулок, 7	175,03	0,00384838	10	0,004	446,648	271,618	Сылва
27880	ИЖС Первомайская46	Первомайская, 46	178,07	0,00384838	10	0,004	446,666	268,596	Сылва
27884	ИЖС Первомайская44	Первомайская, 44	176,97	0,00384838	10	0,004	446,653	269,683	Сылва
27888	ИЖС Первомайская42	Первомайская, 42	176,24	0,00384838	10	0,004	446,649	270,409	Сылва
27890	ИЖС Первомайская43	Первомайская, 43	176,32	0,00384838	10	0,004	446,653	270,333	Сылва
27891	ИЖС Первомайская41	Первомайская, 41	175,7	0,00384838	10	0,004	446,649	270,949	Сылва
27893	ИЖС Первомайская39	Первомайская, 39	175,06	0,00384838	10	0,004	446,645	271,585	Сылва
27898	ИЖС Первомайская40	Первомайская, 40	175,59	0,00384838	10	0,004	446,645	271,055	Сылва
27901	ИЖС Первомайская38	Первомайская, 38	174,73	0,00384838	10	0,004	446,641	271,911	Сылва
27910	ИЖС Мичурина20	Мичурина, 20	173,62	0,00384838	10	0,004	446,63	273,01	Сылва
27911	ИЖС Мичурина18	Мичурина, 18	173,76	0,00384838	10	0,004	446,63	272,87	Сылва
27915	ИЖС Мичурина16	Мичурина, 16	173,71	0,00384838	10	0,004	446,63	272,92	Сылва
27919	ИЖС Мичурина14	Мичурина, 14	173,62	0,00384838	10	0,004	446,63	273,01	Сылва
27923	ИЖС Мичурина12	Мичурина, 12	173,49	0,00384838	10	0,004	446,63	273,14	Сылва
27926	ИЖС Калинина23	Калинина, 23	181,87	0,00384838	10	0,004	446,706	264,836	Сылва
27931	ИЖС Калинина27	Калинина, 27	181,54	0,00384838	10	0,004	446,701	265,161	Сылва
27932	ИЖС Калинина29	Калинина, 29	181,28	0,00384838	10	0,004	446,701	265,421	Сылва
27937	ИЖС Калинина32	Калинина, 32	181,8	0,00384838	10	0,004	446,7	264,9	Сылва
27939	ИЖС Калинина30	Калинина, 30	181,91	0,00384838	10	0,004	446,7	264,79	Сылва
27945	ИЖС Кирова51	Кирова, 51	178,69	0,00384838	10	0,004	446,69	268	Сылва
27948	ИЖС Кирова48	Кирова, 48	179,31	0,00384838	10	0,004	446,69	267,38	Сылва
27951	ИЖС Кирова49	Кирова, 49	178,09	0,00384838	10	0,004	446,686	268,596	Сылва
27953	ИЖС Кирова46	Кирова, 46	178,85	0,00384838	10	0,004	446,686	267,836	Сылва
27959	ИЖС Кирова42	Кирова, 42	178,41	0,00384838	10	0,004	446,683	268,273	Сылва
27963	ИЖС Кирова43	Кирова, 43	176,74	0,00384838	10	0,004	446,678	269,938	Сылва
27965	ИЖС Кирова40	Кирова, 40	177,62	0,00384838	10	0,004	446,678	269,058	Сылва
27969	ИЖС Кирова38	Кирова, 38	176,53	0,00384838	10	0,004	446,674	270,144	Сылва
27975	ИЖС Мира41	Мира, 41	174,62	0,00384838	10	0,004	446,671	272,051	Сылва
27977	ИЖС Мира42	Мира, 42	175,03	0,00384838	10	0,004	446,671	271,641	Сылва
27985	ИЖС Кирова34	Кирова, 34	174,87	0,00384838	10	0,004	446,671	271,801	Сылва
27989	ИЖС Кирова41	Кирова, 41	174,27	0,00384838	10	0,004	446,67	272,4	Сылва
27992	ИЖС Мичурина40	Мичурина, 40	172,56	0,00384838	10	0,004	446,667	274,107	Сылва
27998	ИЖС Дулепова34	Дулепова, 34	172,82	0,00384838	10	0,004	446,668	273,848	Сылва
28003	ИЖС Дулепова46а	Дулепова, 46А	173,25	0,00384838	10	0,004	446,668	273,418	Сылва
28005	ИЖС Дулепова36	Дулепова, 36	173,3	0,00384838	10	0,004	446,668	273,368	Сылва
28007	ИЖС Кирова37	Кирова, 37	173,24	0,00384838	10	0,004	446,67	273,43	Сылва
28013	ИЖС Мира27	Мира, 27	177,41	0,00384838	10	0,004	446,668	269,258	Сылва
28015	ИЖС Мира26	Мира, 26	178,05	0,00384838	10	0,004	446,668	268,618	Сылва
28021	ИЖС Мира32	Мира, 32	177,45	0,00384838	10	0,004	446,668	269,218	Сылва
28023	ИЖС Мира33	Мира, 33	176,69	0,00384838	10	0,004	446,669	269,979	Сылва
28027	ИЖС Мира37	Мира, 37	176,3	0,00384838	10	0,004	446,671	270,371	Сылва
28037	МКД Большевистская62	Большевистская, 62	182,73	0,135416649	14	0,135	445,82	263,09	Сылва
28039	МКД Большевистская60	Большевистская, 60	181,93	0,090277766	14	0,09	446,953	265,023	Сылва
28043	МКД Большевистская66	Большевистская, 66	184,65	0,090277766	14	0,09	444,875	260,225	Сылва
28047	МКД Большевистская64	Большевистская, 64	184,33	0,090277766	14	0,09	444,875	260,545	Сылва
28051	МКД Большевистская68	Большевистская, 68	185,92	0,135416649	14	0,135	439,496	253,576	Сылва
28055	МКД Большевистская70	Большевистская, 70	184,95	0,135416649	14	0,135	435,878	250,928	Сылва
28059	МКД Большевистская72	Большевистская, 72	187,28	0,135416649	14	0,135	435,63	248,35	Сылва
28067	МКД Большевистская58	Большевистская, 58	181,16	0,090277766	10	0,09	446,953	265,793	Сылва
28071	ИЖС Большевистская56	Большевистская, 56	180,15	0,011284721	10	0,011	446,949	266,799	Сылва
28079	ИЖС Большевистская54	Большевистская, 54	178,65	0,00384838	10	0,004	446,935	268,285	Сылва
28083	ОЗ Большевистская52	Большевистская, 52	176,78	0,1	10	0,1	446,842	270,062	Сылва
28085	ПЗ Большевистская	Большевистская, 50	175,52	0,1	10	0,1	446,929	271,409	Сылва
28091	ИЖС Большевистская63	Большевистская, 63	180,96	0,00384838	10	0,004	446,907	265,947	Сылва
28095	ИЖС Калинина8	Калинина, 8	181,7	0,00384838	10	0,004	446,849	265,149	Сылва
28097	ИЖС Калинина7	Калинина, 7	181,17	0,00384838	10	0,004	446,849	265,679	Сылва
28102	ИЖС Мичурина42	Мичурина, 42	170,6	0,00384838	10	0,004	446,517	275,917	Сылва
28111	ИЖС Мичурина27	Мичурина, 27	171,2	0,00384838	10	0,004	446,512	275,312	Сылва
28113	ИЖС Кирова33	Кирова, 33	172,08	0,00384838	10	0,004	446,511	274,431	Сылва
28114	ИЖС Победы	Мичурина, 38	173,01	0,00384838	10	0,004	446,541	273,531	Сылва
28117	ИЖС Кирова39	Кирова, 39	173,66	0,00384838	10	0,004	446,669	273,009	Сылва
28119	ИЖС Мичурина22	Мичурина, 22	173,07	0,00384838	10	0,004	446,621	273,551	Сылва
28121	ИЖС Мичурина24	Мичурина, 24	172,66	0,00384838	10	0,004	446,612	273,952	Сылва
28123	ИЖС Мичурина26	Мичурина, 26	172,37	0,00384838	10	0,004	446,604	274,234	Сылва
28125	ИЖС Мичурина28	Мичурина, 28	172,41	0,00384838	10	0,004	446,597	274,187	Сылва
28127	ИЖС Мичурина30	Мичурина, 30	172,78	0,00384838	10	0,004	446,588	273,808	Сылва

Sys	Название потребителя	Адрес	Геодезическая отметка, м	Расчетный расход воды, л/с	Минимальный напор воды, м	Текущий расход воды, л/с	Полный напор, м	Напор, м	Поселение
28129	ИЖС Мичурина32	Мичурина, 32	172,86	0,00384838	10	0,004	446,575	273,715	Сылва
28131	ИЖС Мичурина34	Мичурина, 34	173	0,00384838	10	0,004	446,565	273,565	Сылва
28133	ИЖС Мичурина36	Мичурина, 36	173	0,00384838	10	0,004	446,558	273,558	Сылва
28153	ИЖС Мичурина19	Мичурина, 19	172,74	0,00384838	10	0,004	446,626	273,886	Сылва
28155	ИЖС Мичурина21	Мичурина, 21	172,23	0,00384838	10	0,004	446,625	274,395	Сылва
28157	ИЖС Мичурина23	Мичурина, 23	171,56	0,00384838	10	0,004	446,604	275,044	Сылва
28160	ИЖС Мичурина25	Мичурина, 25	172,53	0,00384838	10	0,004	446,512	273,982	Сылва
28168	ИЖС Кирова31	Кирова, 31	171,71	0,00384838	10	0,004	446,511	274,801	Сылва
28171	ИЖС Кирова24	Кирова, 24	171,46	0,00384838	10	0,004	446,512	275,052	Сылва
28173	ИЖС Кирова20	Кирова, 20	169,35	0,00384838	10	0,004	446,511	277,161	Сылва
28177	ИЖС Коммунистическая51	Коммунистическая, 51	170,83	0,009461804	10	0,009	446,569	275,739	Сылва
28182	МКД Большевиcтская68а	Большевиcтская, 68А	179,81	0,135416649	14	0,135	446,757	266,947	Сылва
28194	МКД Большевиcтская70а	Большевиcтская, 70А	181,49	0,135416649	14	0,135	444,779	263,289	Сылва
28195	МКД Большевиcтская72а	Большевиcтская, 72А	181,95	0,135416649	14	0,135	427,72	245,77	Сылва
19578	ИЖС Победы24	Победы, 24	170,71	0,009461804	10	0,009	295,142	124,432	Сылва
19573	ИЖС Победы12	Победы, 12	170,94	0,009461804	10	0,009	295,173	124,233	Сылва
19571	ИЖС Победы11	Победы, 11	172,35	0,009461804	10	0,009	295,18	122,83	Сылва
19565	ИЖС Победы10	Победы, 10	174,07	0,009461804	10	0,009	295,189	121,119	Сылва
19561	ИЖС Победы9	Победы, 9	174,66	0,009461804	10	0,009	295,201	120,541	Сылва
19557	ИЖС Победы8	Победы, 8	175,64	0,009461804	10	0,009	295,215	119,575	Сылва
19553	ИЖС Победы7	Победы, 7	176,25	0,009461804	10	0,009	295,228	118,978	Сылва
19549	ИЖС Победы6	Победы, 6	177,14	0,009461804	10	0,009	295,26	118,12	Сылва
19546	ИЖС Победы5	Победы, 5	177,92	0,009461804	10	0,009	295,277	117,357	Сылва
19544	ИЖС Победы4	Победы, 4	178,59	0,009461804	10	0,009	295,296	116,706	Сылва
19538	ИЖС Победы3	Победы, 3	179,48	0,009461804	10	0,009	295,315	115,835	Сылва
19534	ИЖС Победы2	Победы, 2	179,92	0,009461804	10	0,009	295,355	115,435	Сылва
19530	ИЖС Победы1	Победы, 1	180	0,009461804	10	0,009	295,401	115,401	Сылва
19525	ИЖС Геологов3	Геологов, 3	141,68	0,00384838	10	0,004	446,466	304,786	Сылва
19523	ИЖС ВерхнеСылвенская3	Верх-Сылвенская, 3	117,51	0,00384838	10	0,004	446,465	328,955	Сылва
19511	ИЖС Победы		141,08	0,00384838	10	0,004	446,465	305,385	Сылва
19506	ИЖС Ватутина23	Ватутина, 23	143,89	0,00384838	10	0,004	446,465	302,575	Сылва
19500	ИЖС Геологов2	Геологов, 2	141,32	0,00384838	10	0,004	446,466	305,146	Сылва
19498	ИЖС Челюскинцев31	Челюскинцев, 31	150,78	0,00384838	10	0,004	446,465	295,685	Сылва
27744	ИЖС Веселая3	Веселая, 3	154,85	0,00384838	10	0,004	446,599	291,749	Сылва
19496	ИЖС Геологов10	Геологов, 10	149,31	0,00384838	10	0,004	446,465	297,155	Сылва
19491	ИЖС Челюскинцев23	Челюскинцев, 23	158,43	0,00384838	10	0,004	446,463	288,033	Сылва
19487	ИЖС Челюскинцев21	Челюскинцев, 21	160,56	0,00384838	10	0,004	446,463	285,903	Сылва
19483	ИЖС Челюскинцев29	Челюскинцев, 29	154,32	0,00384838	10	0,004	446,461	292,141	Сылва
19481	ИЖС Челюскинцев27	Челюскинцев, 27	155,71	0,00384838	10	0,004	446,462	290,752	Сылва
19479	ИЖС Челюскинцев25	Челюскинцев, 25	156,75	0,00384838	10	0,004	446,463	289,713	Сылва
19475	ИЖС Нагорная14	Нагорная, 14	155,66	0,00384838	10	0,004	446,464	290,804	Сылва
19471	ИЖС Нагорная11	Нагорная, 11	154,02	0,00384838	10	0,004	446,464	292,444	Сылва
19467	ИЖС Нагорная12	Нагорная, 12	154	0,00384838	10	0,004	446,465	292,465	Сылва
19463	ИЖС Ватутина26	Ватутина, 26	149,79	0,00384838	10	0,004	446,463	296,673	Сылва
19461	ИЖС Ватутина24	Ватутина, 24	151,36	0,00384838	10	0,004	446,464	295,104	Сылва
19459	ИЖС Нагорная10	Нагорная, 10	152,58	0,00384838	10	0,004	446,466	293,886	Сылва
19454	ИЖС Ватутина28	Ватутина, 28	147,1	0,00384838	10	0,004	446,465	299,365	Сылва
575	Перспективная застройка п. Сылва	Сылва	196,62	0,012727	18	0,013	215,822	19,202	Сылва
570	Перспективная застройка п. Сылва	Сылва	196,86	0,012727	18	0,013	215,821	18,961	Сылва
565	Перспективная застройка п. Сылва	Сылва	195,35	0,012727	18	0,013	215,82	20,47	Сылва
560	Перспективная застройка п. Сылва	Сылва	197,63	0,012727	18	0,013	215,819	18,189	Сылва
558	Перспективная застройка п. Сылва	Сылва	197,82	0,012727	18	0,013	215,82	18	Сылва
556	Перспективная застройка п. Сылва	Сылва	197,68	0,012727	18	0,013	215,82	18,14	Сылва
551	Перспективная застройка п. Сылва	Сылва	196,25	0,012727	18	0,013	215,824	19,574	Сылва
531	Перспективная застройка п. Сылва	Сылва	186,76	0,2372	18	0,237	210,862	24,102	Сылва
526	Перспективная застройка п. Сылва	Сылва	188,14	0,2372	18	0,237	210,872	22,732	Сылва
19421	ИЖС Нагорная4	Нагорная, 4	147,61	0,00384838	10	0,004	446,467	298,857	Сылва
19423	ИЖС Нагорная6	Нагорная, 6	149,62	0,00384838	10	0,004	446,467	296,847	Сылва
19427	ИЖС Нагорная2	Нагорная, 2	143,05	0,00384838	10	0,004	446,465	303,415	Сылва
19431	ИЖС Нагорная5	Нагорная, 5	148,38	0,00384838	10	0,004	446,466	298,086	Сылва
19436	ИЖС Нагорная7	Нагорная, 7	149,91	0,00384838	10	0,004	446,466	296,556	Сылва
19440	ИЖС Нагорная8	Нагорная, 8	151,07	0,00384838	10	0,004	446,466	295,396	Сылва
19445	ИЖС Железнодорожная16	Железнодорожная, 16	144,58	0,00384838	10	0,004	446,466	301,886	Сылва
19447	ИЖС Ватутина19	Ватутина, 19	147,5	0,00384838	10	0,004	446,466	298,966	Сылва
19451	ИЖС Геологов4	Геологов, 4	143,58	0,00384838	10	0,004	446,466	302,886	Сылва
19453	ИЖС Ватутина21	Ватутина, 21	145,28	0,00384838	10	0,004	446,465	301,185	Сылва
521	Перспективная застройка п. Сылва	Сылва	189	0,2372	18	0,237	210,942	21,942	Сылва
516	Перспективная застройка п. Сылва	Сылва	189	0,2372	18	0,237	211,131	22,131	Сылва
511	Перспективная застройка п. Сылва	Сылва	188,02	0,2372	18	0,237	211,5	23,48	Сылва
27488	ИЖС Комсомольская37	Комсомольская, 37	171,36	0,00384838	10	0,004	446,615	275,255	Сылва
27492	ИЖС Комсомольская35	Комсомольская, 35	170,58	0,00384838	10	0,004	446,613	276,033	Сылва
27498	ИЖС Комсомольская33	Комсомольская, 33	170,29	0,00384838	10	0,004	446,611	276,321	Сылва
27500	ИЖС Комсомольская31	Комсомольская, 31	169,62	0,00384838	10	0,004	446,61	276,99	Сылва

Sys	Название потребителя	Адрес	Геодезическая отметка, м	Расчетный расход воды, л/с	Минимальный напор воды, м	Текущий расход воды, л/с	Полный напор, м	Напор, м	Поселение
27504	ИЖС Комсомольская36	Комсомольская, 36	168,83	0,00384838	10	0,004	446,609	277,779	Сылва
27514	ПЗ Первомайская21	Первомайская, 21	166,58	0,1	10	0,1	446,607	280,027	Сылва
27518	ИЖС Первомайская16	Первомайская, 16	168,56	0,00384838	10	0,004	446,607	278,047	Сылва
27520	ИЖС Первомайская17	Ппервомайская, 17	167,78	0,00384838	10	0,004	446,606	278,826	Сылва
27524	ИЖС Первомайская14	Первомайская, 14	168,48	0,00384838	10	0,004	446,606	278,126	Сылва
27528	ИЖС Первомайская13	Первомайская, 13	168,09	0,00384838	10	0,004	446,605	278,515	Сылва
27532	ИЖС Первомайская11	Первомайская, 11	168,32	0,00384838	10	0,004	446,605	278,285	Сылва
27536	ИЖС Первомайская19	Первомайская, 19	168,01	0,00384838	10	0,004	446,606	278,596	Сылва
27544	ИЖС Комсомольская21	Комсомольская, 21	164,8	0,00384838	10	0,004	446,595	281,795	Сылва
27546	ИЖС Комсомольская23	Комсомольская, 23	165,01	0,00384838	10	0,004	446,595	281,585	Сылва
27550	ИЖС Комсомольская24	Комсомольская, 24	164,73	0,00384838	10	0,004	446,595	281,865	Сылва
27554	ИЖС Комсомольская19	Комсомольская, 19	164,09	0,00384838	10	0,004	446,592	282,502	Сылва
27558	ИЖС Комсомольская22	Комсомольская, 22	164,04	0,00384838	10	0,004	446,591	282,551	Сылва
27566	ИЖС Уральская15	Уральская, 15	162,12	0,00384838	10	0,004	446,589	284,469	Сылва
27568	ИЖС Уральская17	Уральская, 17	162,63	0,00384838	10	0,004	446,588	283,958	Сылва
27574	ИЖС Комсомольская13	Комсомольская, 13	160,8	0,00384838	10	0,004	446,586	285,786	Сылва
27576	МКД Мичурина5	Мичурина, 5	173,17	0,112847207	10	0,113	446,621	273,451	Сылва
27584	ИЖС Коммунистическая17	Коммунистическая, 17	154,07	0,009461804	10	0,009	446,58	292,51	Сылва
27586	ИЖС Коммунистическая14	Коммунистическая, 14	156,44	0,009461804	10	0,009	446,58	290,14	Сылва
27588	ИЖС Коммунистическая16	Коммунистическая, 16	157,31	0,009461804	10	0,009	446,58	289,27	Сылва
27599	ИЖС Коммунистическая19	Коммунистическая, 19	155,64	0,009461804	10	0,009	446,577	290,937	Сылва
27604	ИЖС Коммунистическая21	Коммунистическая, 21	157,52	0,009461804	10	0,009	446,574	289,054	Сылва
27606	ИЖС Коммунистическая22	Коммунистическая, 22	161,81	0,009461804	10	0,009	446,575	284,765	Сылва
27608	ИЖС Коммунистическая20	Коммунистическая, 20	161,54	0,009461804	10	0,009	446,574	285,034	Сылва
27610	ИЖС Коммунистическая28	Коммунистическая, 28	165,5	0,009461804	10	0,009	446,573	281,073	Сылва
27614	ИЖС Победы	Мичурина, 5/1кв2	173,08	0,00384838	10	0,004	446,624	273,544	Сылва
27619	ОЗ Большевиcкая48а	Большевиcкая, 48А	171,08	0,1	10	0,1	446,581	275,501	Сылва
27621	ИЖС Пролетарская32А	Пролетарская, 32А	167,91	0,00384838	10	0,004	446,621	278,711	Сылва
27627	ИЖС ОктябрьскийПроулок5	Октябрьский проулок, 5	174,96	0,00384838	10	0,004	446,648	271,688	Сылва
27633	ОЗ ОктябрьскийПроулок	Октябрьский проулок, 1	173,95	0,1	10	0,1	446,645	272,695	Сылва
27635	ОЗ Большевиcкая39	Большевиcкая, 39	173,53	0,1	10	0,1	446,494	272,964	Сылва
27641	ОЗ Большевиcкая		169,59	0,1	10	0,1	446,497	276,907	Сылва
27645	ИЖС Ключевая52	Ключевая, 52	160,58	0,00384838	10	0,004	446,601	286,021	Сылва
27647	ИЖС Большевиcкая33	Большевиcкая, 33	167,86	0,00384838	10	0,004	446,603	278,743	Сылва
27649	ИЖС Большевиcкая21	Большевиcкая, 21	162,79	0,00384838	10	0,004	446,586	283,796	Сылва
27651	ИЖС Большевиcкая19	Большевиcкая, 19	161,91	0,00384838	10	0,004	446,585	284,675	Сылва
27661	ИЖС Пролетарская20	Пролетарская, 20	160,45	0,00384838	10	0,004	446,602	286,152	Сылва
27663	ИЖС Пролетарская24	Пролетарская, 24	161,71	0,00384838	10	0,004	446,602	284,892	Сылва
27667	ИЖС Пролетарская18	Пролетарская, 18	160,21	0,00384838	10	0,004	446,602	286,392	Сылва
27679	ИЖС Пролетарская16	Пролетарская, 16	160,22	0,00384838	10	0,004	446,602	286,382	Сылва
27685	ИЖС Большевиcкая26	Большевиcкая, 26	165,7	0,00384838	10	0,004	446,598	280,898	Сылва
27687	ИЖС Большевиcкая29	Большевиcкая, 29	167,23	0,00384838	10	0,004	446,598	279,368	Сылва
27691	ИЖС Большевиcкая22	Большевиcкая, 22	164,53	0,00384838	10	0,004	446,593	282,063	Сылва
27703	ИЖС Комсомольская14	Комсомольская, 14	160,81	0,00384838	10	0,004	446,586	285,776	Сылва
27709	ИЖС Комсомольская9	Комсомольская, 9	158,84	0,00384838	10	0,004	446,584	287,744	Сылва
27717	ИЖС Уральская5	Уральская, 5	153,82	0,00384838	10	0,004	446,58	292,76	Сылва
27723	ИЖС Веселая23	Веселая, 23	158,17	0,00384838	10	0,004	446,575	288,405	Сылва
27729	ИЖС Пролетарская6	Пролетарская, 6	151,98	0,00384838	10	0,004	446,598	294,618	Сылва
27740	ИЖС Пролетарская8	Пролетарская, 8	153,27	0,00384838	10	0,004	446,599	293,329	Сылва
27749	ИЖС Пролетарская13	Пролетарская, 13	157,82	0,00384838	10	0,004	446,599	288,779	Сылва
27756	ИЖС Большевиcкая17	Большевиcкая, 17	161,23	0,00384838	10	0,004	446,583	285,353	Сылва
27760	ИЖС Большевиcкая13	Большевиcкая, 13	159,33	0,00384838	10	0,004	446,58	287,25	Сылва
27762	ИЖС Большевиcкая12	Большевиcкая, 12	159,51	0,00384838	10	0,004	446,581	287,071	Сылва
27764	ИЖС Большевиcкая8	Большевиcкая, 8	156,94	0,00384838	10	0,004	446,579	289,639	Сылва
27769	ИЖС Большевиcкая9	Большевиcкая, 9	157,62	0,00384838	10	0,004	446,579	288,959	Сылва
27788	ИЖС Мичурина10	Мичурина, 10	173,6	0,00384838	10	0,004	446,629	273,029	Сылва
27792	ИЖС Калинина17	Калинина, 17	181,09	0,00384838	10	0,004	446,723	265,633	Сылва
24857	Советская, 9	Советская, 9	204,44	0,008	10	0,008	228,303	23,863	Таёжный
24849	Потребитель		196,73	0,008	10	0,008	228,311	31,581	Таёжный
24847	Лесная, 3А	Лесная, 3А	197,83	0,008	10	0,008	228,313	30,483	Таёжный
24843	Потребитель		197,91	0,008	10	0,008	228,314	30,404	Таёжный
24839	Потребитель		197,9	0,008	10	0,008	228,315	30,415	Таёжный
24867	Потребитель		204,51	0,008	10	0,008	228,308	23,798	Таёжный
20701	ИЖС Спортивная28	Спортивная, 28	129,03	0,0012	10	0,001	170,137	41,107	Троица
20703	ИЖС Зеленая12	Зеленая, 12	133,83	0,0012	10	0,001	172,009	38,179	Троица
20725	ИЖС Степная38	Степная, 38	131,07	0,0012	10	0,001	172,529	41,459	Троица
20709	ИЖС Зеленая18	Зеленая, 18	136,27	0,0012	10	0,001	172,766	36,496	Троица
20712	ИЖС Степная52	Степная, 52	144,17	0,0012	10	0,001	177,366	33,196	Троица
20653	ИЖС Центральная12	Центральная, 12	117,62	0,0012	10	0,001	171,511	53,891	Троица
20655	ИЖС Центральная14	Центральная, 14	117,22	0,0012	10	0,001	171,511	54,291	Троица
20051	ИЖС Комсомольская37	Комсомольская, 37	138,01	0,0012	10	0,001	173,842	35,832	Троица
20055	ИЖС Комсомольская35	Комсомольская, 35	134,32	0,0012	10	0,001	173,21	38,89	Троица
20067	ИЖС Зеленая5а	Зеленая, 5А	129,37	0,0012	10	0,001	171,461	42,091	Троица

Sys	Название потребителя	Адрес	Геодезическая отметка, м	Расчетный расход воды, л/с	Минимальный напор воды, м	Текущий расход воды, л/с	Полный напор, м	Напор, м	Поселение
20072	ПЗ Советская28	Советская, 28	128,84	0,0012	10	0,001	170,906	42,066	Троица
20079	ИЖС 1-йПроулок19	1-й проулок, 19	145,17	0,0012	10	0,001	181,346	36,176	Троица
20093	ИЖС Спортивная27	Спортивная, 27	130,09	0,0012	10	0,001	170,834	40,744	Троица
20095	ИЖС Спортивная25	Спортивная, 25	129,8	0,0012	10	0,001	170,626	40,826	Троица
20119	ИЖС ПионерскийПер.9	Пионерский переулок, 9	146,54	0,0012	10	0,001	188,582	42,042	Троица
20123	ИЖС ПионерскийПер.5	Пионерский переулок, 5	146,06	0,0012	10	0,001	188,582	42,522	Троица
645	Перспективная застройка с. Троица	Троица	156,02	0,071589375	14	0,072	185,157	29,137	Троица
640	Перспективная застройка с. Троица	Троица	158,29	0,071589375	14	0,072	184,421	26,131	Троица
636	Перспективная застройка с. Троица	Троица	162,57	0,071589375	14	0,072	184,397	21,827	Троица
631	Перспективная застройка с. Троица	Троица	158,49	0,071589375	14	0,072	184,243	25,753	Троица
626	Перспективная застройка с. Троица	Троица	153,95	0,071589375	14	0,072	184,195	30,245	Троица
622	Перспективная застройка с. Троица	Троица	148,23	0,071589375	14	0,072	184,168	35,938	Троица
618	Перспективная застройка с. Троица	Троица	155,26	0,071589375	14	0,072	184,108	28,848	Троица
614	Перспективная застройка с. Троица	Троица	157,96	0,071589375	14	0,072	184,149	26,189	Троица
610	Перспективная застройка с. Троица	Троица	160,03	0,071589375	14	0,072	184,117	24,087	Троица
607	Перспективная застройка с. Троица	Троица	162,42	0,071589375	14	0,072	184,17	21,75	Троица
603	Перспективная застройка с. Троица	Троица	165,47	0,071589375	14	0,072	184,148	18,678	Троица
599	Перспективная застройка с. Троица	Троица	164,74	0,071589375	14	0,072	184,198	19,458	Троица
594	Перспективная застройка с. Троица	Троица	170,27	0,071589375	14	0,072	184,27	14	Троица
20125	ИЖС ПионерскийПер.3	Пионерский переулок, 3	146,01	0,0012	10	0,001	188,582	42,572	Троица
20127	ИЖС ПионерскийПер.1	Пионерский переулок, 1	145,97	0,0012	10	0,001	188,582	42,612	Троица
20131	ИЖС Комсомольская52	Комсомольская, 52	147,15	0,0012	10	0,001	185,434	38,284	Троица
20137	ИЖС 1-йПроулок4	1-й проулок, 4	137,18	0,0012	10	0,001	175,217	38,037	Троица
20140	ИЖС Комсомольская41	Комсомольская, 41	140,81	0,0012	10	0,001	175,777	34,967	Троица
20144	ИЖС Комсомольская39	Комсомольская, 39	139,6	0,0012	10	0,001	174,761	35,161	Троица
20657	ИЖС Центральная13	Центральная, 13	119,01	0,0012	10	0,001	171,511	52,501	Троица
20659	ИЖС Центральная15	Центральная, 15	118,16	0,0012	10	0,001	171,511	53,351	Троица
20663	ИЖС Центральная17	Центральная, 17	117,47	0,0012	10	0,001	171,511	54,041	Троица
20721	ИЖС Степная40	Степная, 40	132,79	0,0012	10	0,001	172,761	39,971	Троица
20671	ИЖС Центральная26	Центральная, 26	117,42	0,0012	10	0,001	171,511	54,091	Троица
20673	ИЖС Центральная24	Центральная, 24	117,1	0,0012	10	0,001	171,511	54,411	Троица
20675	ИЖС Центральная22	Центральная, 22	116,69	0,0012	10	0,001	171,511	54,821	Троица
20678	ИЖС Клубная29	Клубная, 29	124,19	0,0012	10	0,001	171,511	47,321	Троица
650	Перспективная застройка с. Троица	Троица	146,68	0,071589375	14	0,072	185,261	38,581	Троица
20682	ИЖС Зеленая42	Зеленая, 42	122,97	0,0012	10	0,001	171,511	48,541	Троица
20686	ИЖС Зеленая48	Зеленая, 48	120,34	0,0012	10	0,001	171,511	51,171	Троица
20690	ИЖС Центральная7	Центральная, 7	120,26	0,0012	10	0,001	171,511	51,251	Троица
20692	ИЖС Зеленая47	Зеленая, 47	123,26	0,0012	10	0,001	171,511	48,251	Троица
673	Перспективная застройка с. Троица	Троица	141,55	0,071589375	14	0,072	184,135	42,585	Троица
669	Перспективная застройка с. Троица	Троица	149,02	0,071589375	14	0,072	184,106	35,086	Троица
20864	ИЖС Каменского17	Каменского, 17	119,35	0,0012	10	0,001	168,736	49,386	Троица
20862	ИЖС Каменского15	Каменского, 15	119,04	0,0012	10	0,001	168,735	49,695	Троица
20857	ИЖС Куфониная18	Куфониная, 18	117,98	0,0012	10	0,001	169,334	51,354	Троица
20854	ИЖС Спортивная3	Спортивная, 3	121,63	0,0012	10	0,001	167,602	45,972	Троица
20842	ИЖС Садовая5	Садовая, 5	120,35	0,0012	10	0,001	164,42	44,07	Троица
20838	ИЖС Полевая10	Полевая, 10	117,59	0,0012	10	0,001	167,42	49,83	Троица
20831	ИЖС Куфониная6	Куфониная, 6	122,86	0,0012	10	0,001	169,334	46,474	Троица
20826	ИЖС Куфониная7	Куфониная, 7	122,13	0,0012	10	0,001	169,334	47,204	Троица
20821	ИЖС Куфониная8	Куфониная, 8	123	0,0012	10	0,001	169,334	46,334	Троица
20819	ИЖС Куфониная5	Куфониная, 5	122,15	0,0012	10	0,001	169,334	47,184	Троица
20815	ИЖС Спортивная2	Спортивная, 2	122,18	0,0012	10	0,001	167,603	45,423	Троица
20809	ИЖС Каменского9	Каменского, 9	122,14	0,0012	10	0,001	168,549	46,409	Троица
20806	ИЖС Степная17	Степная, 17	123	0,0012	10	0,001	169,061	46,061	Троица
20804	МКД Советская30	Советская, 30	126,6	0,0012	10	0,001	170,914	44,314	Троица
20803	ИЖС Спортивная26	Спортивная, 26	127,94	0,0012	10	0,001	169,346	41,406	Троица
20802	ИЖС Спортивная20	Спортивная, 20	125,61	0,0012	10	0,001	167,911	42,301	Троица
20801	ИЖС Спортивная18	Спортивная, 18	124,12	0,0012	10	0,001	167,91	43,79	Троица
20800	ИЖС Спортивная14	Спортивная, 14	122,58	0,0012	10	0,001	167,91	45,33	Троица
20788	ИЖС Степная32	Степная, 32	127,13	0,0012	10	0,001	171,941	44,811	Троица
20786	ИЖС Степная23	Степная, 23	127	0,0012	10	0,001	171,941	44,941	Троица
20782	ИЖС Степная25	Степная, 25	127,79	0,0012	10	0,001	172,11	44,32	Троица
20780	ИЖС Степная34	Степная, 34	128,13	0,0012	10	0,001	172,11	43,98	Троица
20776	ИЖС Степная27	Степная, 27	129,46	0,0012	10	0,001	172,376	42,916	Троица
20774	ИЖС Степная36	Степная, 36	129,7	0,0012	10	0,001	172,376	42,676	Троица
20767	ИЖС Спортивная19	Спортивная, 19	127,36	0,0012	10	0,001	168,887	41,527	Троица
20765	ИЖС Спортивная23	Спортивная, 23	128,29	0,0012	10	0,001	169,726	41,436	Троица
20757	ИЖС Спортивная21	Спортивная, 21	127,87	0,0012	10	0,001	169,346	41,476	Троица
20755	ИЖС Спортивная24	Спортивная, 24	126,86	0,0012	10	0,001	168,396	41,536	Троица
20747	ИЖС Спортивная15	Спортивная, 15	125,02	0,0012	10	0,001	167,91	42,89	Троица
20700	ИЖС Спортивная30	Спортивная, 30	130,07	0,0012	10	0,001	170,626	40,556	Троица
20698	ИЖС Зеленая38	Зеленая, 38	125,95	0,0012	10	0,001	171,511	45,561	Троица
20695	ИЖС Зеленая34	Зеленая, 34	131,57	0,0012	10	0,001	171,511	39,941	Троица
20730	ОЗ Советская		127,08	0,0012	10	0,001	166,52	39,44	Троица

Sys	Название потребителя	Адрес	Геодезическая отметка, м	Расчетный расход воды, л/с	Минимальный напор воды, м	Текущий расход воды, л/с	Полный напор, м	Напор, м	Поселение
20732	ИЖС Комсомольская23	Комсомольская, 23	127,52	0,0012	10	0,001	168,838	41,318	Троица
20734	ИЖС Комсомольская21	Комсомольская, 21	127,44	0,0012	10	0,001	168,838	41,398	Троица
12895	Школьная, 2	Школьная, 2	116,12	0,008	10	0,008	149,261	33,141	Устиново
12897	Советская, 31	Советская, 31	116,75	0,008	10	0,008	149,263	32,513	Устиново
12905	Школьная, 10	Школьная, 10	118,71	0,008	10	0,008	149,258	30,548	Устиново
12907	Школьная, 6	Школьная, 6	118,67	0,008	10	0,008	149,259	30,589	Устиново
12909	Школьная, 4	Школьная, 4	117,57	0,008	10	0,008	149,26	31,69	Устиново
12913	Школьная, 12	Школьная, 12	119,38	0,008	10	0,008	149,257	29,877	Устиново
12917	Школьная, 5	Школьная, 5	120,97	0,008	10	0,008	149,258	28,288	Устиново
12921	Школьная, 7	Школьная, 7	120,25	0,008	10	0,008	149,256	29,006	Устиново
12925	Советская, 29	Советская, 29	117,52	0,008	10	0,008	149,242	31,722	Устиново
12931	Советская, 27	Советская, 27	118,01	0,008	10	0,008	149,226	31,216	Устиново
12935	Советская, 25	Советская, 25	117,71	0,008	10	0,008	149,218	31,508	Устиново
12937	Советская, 32	Советская, 32	117,11	0,008	10	0,008	149,225	32,115	Устиново
12939	Советская, 30	Советская, 30	116,98	0,008	10	0,008	149,216	32,236	Устиново
12953	Советская, 23	Советская, 23	118,54	0,008	10	0,008	149,195	30,655	Устиново
12955	Советская, 28	Советская, 28	117,47	0,008	10	0,008	149,195	31,725	Устиново
12957	Советская, 26	Советская, 26	117,8	0,008	10	0,008	149,182	31,382	Устиново
12959	Советская, 21	Советская, 21	119,07	0,008	10	0,008	149,182	30,112	Устиново
12891	Героя, 27	Героя, 27	113,79	0,008	10	0,008	148,882	35,092	Устиново
12889	Героя, 24	Героя, 24	113,89	0,008	10	0,008	148,883	34,993	Устиново
12887	Героя, 25	Героя, 25	113,96	0,008	10	0,008	148,883	34,923	Устиново
12885	Героя, 22	Героя, 22	113,88	0,008	10	0,008	148,888	35,008	Устиново
12883	Героя, 23	Героя, 23	114,6	0,008	10	0,008	148,893	34,293	Устиново
12863	Героя, 10	Героя, 10	115,78	0,008	10	0,008	148,992	33,212	Устиново
12861	Героя, 8	Героя, 8	115,89	0,008	10	0,008	149,023	33,133	Устиново
12859	Героя, 11	Героя, 11	116,55	0,008	10	0,008	149,023	32,473	Устиново
81	Перспективная застройка д. Устиново	Устиново	112,71	0,019181407	18	0,019	130,71	18	Устиново
83	Перспективная застройка д. Устиново	Устиново	102,91	0,019181407	18	0,019	130,715	27,805	Устиново
86	Перспективная застройка д. Устиново	Устиново	102,06	0,019181407	18	0,019	130,716	28,656	Устиново
12857	Героя, 6	Героя, 6	116,08	0,008	10	0,008	149,066	32,986	Устиново
12855	Героя, 9	Героя, 9	117,38	0,008	10	0,008	149,118	31,738	Устиново
101	Перспективная застройка д. Устиново	Устиново	103,28	0,019181407	18	0,019	130,744	27,464	Устиново
93	Перспективная застройка д. Устиново	Устиново	102,51	0,019181407	18	0,019	130,722	28,212	Устиново
12881	Героя, 20	Героя, 20	114,65	0,008	10	0,008	148,898	34,248	Устиново
12879	Героя, 19	Героя, 19	115,46	0,008	10	0,008	148,912	33,452	Устиново
12877	Героя, 21	Героя, 21	115,14	0,008	10	0,008	148,9	33,76	Устиново
12875	Героя, 18	Героя, 18	115,26	0,008	10	0,008	148,913	33,653	Устиново
12873	Героя, 16	Героя, 16	115,28	0,008	10	0,008	148,925	33,645	Устиново
12871	Героя, 15	Героя, 15	116,13	0,008	10	0,008	148,931	32,801	Устиново
12869	Героя, 14	Героя, 14	115,52	0,008	10	0,008	148,939	33,419	Устиново
12867	Героя, 13	Героя, 13	116,2	0,008	10	0,008	148,968	32,768	Устиново
12865	Героя, 12	Героя, 12	115,56	0,008	10	0,008	148,968	33,408	Устиново
12961	Советская, 24	Советская, 24	118,15	0,008	10	0,008	149,175	31,025	Устиново
12963	Советская, 19	Советская, 19	118,82	0,008	10	0,008	149,172	30,352	Устиново
12965	Советская, 22	Советская, 22	118,21	0,008	10	0,008	149,165	30,955	Устиново
12967	Советская, 20	Советская, 20	118,06	0,008	10	0,008	149,156	31,096	Устиново
12969	Советская, 17	Советская, 17	119,01	0,008	10	0,008	149,155	30,145	Устиново
12981	Многokвартирный жилой дом	Школьная, 30	120,51	0,02	0,0272704	0,02	149,11	28,6	Устиново
12983	Многokвартирный жилой дом	Школьная, 31	119,85	0,0285071	10	0,029	149,126	29,276	Устиново
12987	Многokвартирный жилой дом	Школьная, 27	122,46	0,020104	10	0,02	149,088	26,628	Устиново
12999	Частный дом	Школьная, 15	120,2	0,02	10	0,02	149,062	28,862	Устиново
13001	Частный дом	Школьная, 17	120,66	0,02	10	0,02	149,059	28,399	Устиново
13003	Частный дом	Школьная, 20	121,44	0,02	10	0,02	149,076	27,636	Устиново
13005	Частный дом	Школьная, 22	121,99	0,02	10	0,02	149,063	27,073	Устиново
13009	Частный дом	Школьная, 18	120,93	0,02	10	0,02	149,062	28,132	Устиново
13011	Частный дом	Школьная, 24	122,91	0,02	10	0,02	149,071	26,161	Устиново
13013	Частный дом	Школьная, 19	121,37	0,02	10	0,02	149,085	27,715	Устиново
13029	Советская, 3	Советская, 3	118,83	0,008	10	0,008	149,121	30,291	Устиново
13031	Советская, 4	Советская, 4	117,79	0,008	10	0,008	149,121	31,331	Устиново
13033	Советская, 6	Советская, 6	117,88	0,008	10	0,008	149,122	31,242	Устиново
13035	Частный дом	Советская, 5	118,64	0,02	10	0,02	149,122	30,482	Устиново
13037	Советская, 7	Советская, 7	118,38	0,008	10	0,008	149,123	30,743	Устиново
13039	Частный дом	Советская, 10	117,56	0,02	10	0,02	149,125	31,565	Устиново
13041	Советская, 11	Советская, 11	118,6	0,008	10	0,008	149,128	30,528	Устиново
13043	Советская, 13	Советская, 13	119,05	0,008	10	0,008	149,132	30,082	Устиново
13045	Советская, 15	Советская, 15	119,35	0,008	10	0,008	149,135	29,785	Устиново
13047	Советская, 16	Советская, 16	118,08	0,008	10	0,008	149,135	31,055	Устиново

Sys	Название потребителя	Адрес	Геодезическая отметка, м	Расчетный расход воды, л/с	Минимальный напор воды, м	Текущий расход воды, л/с	Полный напор, м	Напор, м	Поселение
13049	Советская, 14	Советская, 14	118,12	0,008	10	0,008	149,131	31,011	Устиново
13053	Советская, 12	Советская, 12	117,87	0,008	10	0,008	149,128	31,258	Устиново
13075	Молодежная, 16	Молодежная, 16	115,78	0,008	10	0,008	149,066	33,286	Устиново
13077	Молодежная, 14	Молодежная, 14	116	0,008	10	0,008	149,068	33,068	Устиново
13079	Молодежная, 13	Молодежная, 13	116	0,008	10	0,008	149,067	33,067	Устиново
13081	Молодежная, 12	Молодежная, 12	116	0,008	10	0,008	149,072	33,072	Устиново
13083	Молодежная, 11	Молодежная, 11	115,74	0,008	10	0,008	149,07	33,33	Устиново
13085	Молодежная, 10	Молодежная, 10	116,51	0,008	10	0,008	149,075	32,565	Устиново
13087	Молодежная, 9	Молодежная, 9	115,7	0,008	10	0,008	149,075	33,375	Устиново
13089	Молодежная, 8	Молодежная, 8	116,38	0,008	10	0,008	149,079	32,699	Устиново
13091	Молодежная, 7	Молодежная, 7	115,77	0,008	10	0,008	149,078	33,308	Устиново
13093	Молодежная, 6	Молодежная, 6	115,86	0,008	10	0,008	149,083	33,223	Устиново
13095	Молодежная, 5	Молодежная, 5	115,58	0,008	10	0,008	149,082	33,502	Устиново
13097	Молодежная, 4	Молодежная, 4	115,4	0,008	10	0,008	149,09	33,69	Устиново
13111	Луговая, 1	Луговая, 1	115,77	0,008	10	0,008	149,061	33,291	Устиново
13113	Луговая, 3	Луговая, 3	115,67	0,008	10	0,008	149,062	33,392	Устиново
13115	Луговая, 5	Луговая, 5	115,11	0,008	10	0,008	149,062	33,952	Устиново
13117	Луговая, 7/1	Луговая, 7/1	114,55	0,008	10	0,008	149,062	34,512	Устиново
13119	Луговая, 7	Луговая, 7	114,89	0,008	10	0,008	149,063	34,173	Устиново
13123	Молодежная, 15	Молодежная, 15	115,44	0,008	10	0,008	149,062	33,622	Устиново
13125	Молодежная, 17	Молодежная, 17	115,25	0,008	10	0,008	149,063	33,813	Устиново
105	Перспективная застройка д. Устиново	Устиново	102,61	0,019181407	18	0,019	130,738	28,128	Устиново
110	Перспективная застройка д. Устиново	Устиново	101,4	0,019181407	18	0,019	130,722	29,322	Устиново
115	Перспективная застройка д. Устиново	Устиново	102,8	0,019181407	18	0,019	130,719	27,919	Устиново
119	Перспективная застройка д. Устиново	Устиново	103,54	0,019181407	18	0,019	130,74	27,2	Устиново
123	Перспективная застройка д. Устиново	Устиново	110,65	0,019181407	18	0,019	130,712	20,062	Устиново
127	Перспективная застройка д. Устиново	Устиново	104,33	0,019181407	18	0,019	130,729	26,399	Устиново
131	Перспективная застройка д. Устиново	Устиново	106,49	0,019181407	18	0,019	130,72	24,23	Устиново
136	Перспективная застройка д. Устиново	Устиново	107,9	0,019181407	18	0,019	130,715	22,815	Устиново
12784	Советская, 66	Советская, 66	130,78	0,008	10	0,008	149,638	18,858	Устиново
12786	Советская, 53	Советская, 53	131,02	0,008	10	0,008	149,638	18,618	Устиново
12790	Советская, 64	Советская, 64	129,12	0,008	10	0,008	149,594	20,474	Устиново
12792	Советская, 51	Советская, 51	130,39	0,008	10	0,008	149,595	19,205	Устиново
12796	Советская, 62	Советская, 62	127,84	0,008	10	0,008	149,562	21,722	Устиново
12798	Советская, 49	Советская, 49	128,68	0,008	10	0,008	149,562	20,882	Устиново
12802	Советская, 58	Советская, 58	125,59	0,008	10	0,008	149,52	23,93	Устиново
12804	Советская, 47	Советская, 47	125,45	0,008	10	0,008	149,519	24,069	Устиново
12807	Советская, 45	Советская, 45	124,5	0,008	10	0,008	149,459	24,959	Устиново
12813	Административное здание	Советская, 44	115,81	0,0017757	10	0,002	149,335	33,525	Устиново
12853	Героя, 4	Героя, 4	116,43	0,008	10	0,008	149,161	32,731	Устиново
91	Перспективная застройка д. Устиново	Устиново	102,11	0,019181407	18	0,019	130,715	28,605	Устиново
12979	Многоквартирный жилой дом	Школьная, 29	121,06	0,0271753	10	0,027	149,102	28,042	Устиново
26503	Административное здание	Курорт Усть-Качка	99,38	0,00462963	18	0,005	178,424	79,044	Усть-Качка
26498	Медицинское учреждение	Курорт Усть-Качка	97,07	0,00462963	26	0,005	178,687	81,617	Усть-Качка
26488	Многоквартирный жилой дом	ул. Новый поселок, д. 2	96,73	0,055555556	14	0,056	178,53	81,8	Усть-Качка
26484	Административное здание	Курорт Усть-Качка	97,98	0,00462963	26	0,005	178,561	80,581	Усть-Качка
26482	Административное здание	Победы, 2А	95,17	0,001016	10	0,001	178,434	83,264	Усть-Качка
26477	Многоквартирный жилой дом	ул. Новый поселок, д. 1	96,09	0,055555556	14	0,056	178,53	82,44	Усть-Качка
26473	Медицинское учреждение	Курорт Усть-Качка	99,11	0,00462963	34	0,005	178,607	79,497	Усть-Качка
26470	Жилой дом	ул. Ленина, д. 13	93,18	0,00462963	14	0,005	178,642	85,462	Усть-Качка
26467	Медицинское учреждение	Курорт Усть-Качка	96,4	0,00462963	34	0,005	178,164	81,764	Усть-Качка
26465	Производственное здание	ул. Стройка	95,12	0,00462963	10	0,005	179,019	83,899	Усть-Качка
26463	Административное здание	Курорт Усть-Качка	100,25	0,00462963	14	0,005	178,906	78,656	Усть-Качка
26461	Административное здание	Курорт Усть-Качка	99,67	0,00462963	14	0,005	178,785	79,115	Усть-Качка
26457	Медицинское учреждение	Курорт Усть-Качка	101,56	0,00462963	14	0,005	179,009	77,449	Усть-Качка
26453	Медицинское учреждение	Курорт Усть-Качка	98,64	0,00462963	26	0,005	178,49	79,85	Усть-Качка
26446	Бассейн	Курорт Усть-Качка	93,87	0,00462963	14	0,005	178,502	84,632	Усть-Качка
26441	Медицинское учреждение	Курорт Усть-Качка	96,89	0,00462963	26	0,005	178,494	81,604	Усть-Качка
26735	Многоквартирный жилой дом	ул.Краснознаменная, д. 25	94,51	0,009259259	10	0,009	179,389	84,879	Усть-Качка
26737	Хозяйственно-бытовое строение	ул.Краснознаменная, д. 25А	95,01	0,00462963	14	0,005	179,384	84,374	Усть-Качка
26740	Многоквартирный жилой дом	Победы, 18	93	0,3160198	30	0,316	179,472	86,472	Усть-Качка
26742	Жилой дом	ул. Октябрьская, д. 35	93,73	0,009259259	10	0,009	178,667	84,937	Усть-Качка
26743	Хозяйственно-бытовое строение	ул. Октябрьская, д. 33	93,53	0,00462963	10	0,005	178,667	85,137	Усть-Качка
26747	Хозяйственно-бытовое строение	ул. Новая, д. 13А	90,47	0,00462963	10	0,005	178,966	88,496	Усть-Качка

Sys	Название потребителя	Адрес	Геодезическая отметка, м	Расчетный расход воды, л/с	Минимальный напор воды, м	Текущий расход воды, л/с	Полный напор, м	Напор, м	Поселение
26751	Многоквартирный жилой дом	ул.Краснознаменная, д. 29	92,49	0,00462963	14	0,005	179,42	86,93	Усть-Качка
26755	Многоквартирный жилой дом	ул. Краснознаменная, д. 33	94,11	0,277777778	26	0,278	177,945	83,835	Усть-Качка
26757	Многоквартирный жилой дом	Краснознаменная, 34	94,11	0,0017123	26	0,002	179,231	85,121	Усть-Качка
26763	Хозяйственно-бытовое строение	ул. Стройка	91,74	0,00462963	10	0,005	179,292	87,552	Усть-Качка
26765	Производственное здание	ул. Стройка	93,8	0,00462963	10	0,005	179,276	85,476	Усть-Качка
26767	Хозяйственно-бытовое строение	ул. Стройка	95,4	0,00462963	10	0,005	179,019	83,619	Усть-Качка
26771	Административное здание	Стройка, 4А	95,02	0,0515601	10	0,052	179,019	83,999	Усть-Качка
26777	Хозяйственно-бытовое строение	ул. Стройка	94,55	0,00462963	10	0,005	179,019	84,469	Усть-Качка
26779	Хозяйственно-бытовое строение	ул. Стройка, д. 4А	93,69	0,00462963	10	0,005	179,019	85,329	Усть-Качка
26781	Производственное здание	ул. Стройка	94,27	0,00462963	10	0,005	179,019	84,749	Усть-Качка
26783	Многоквартирный жилой дом	Победы, 25	92,2	0,0342061	26	0,034	179,515	87,315	Усть-Качка
26784	Многоквартирный жилой дом	Победы, 27	92,53	0,0344833	26	0,034	179,538	87,008	Усть-Качка
26789	Хозяйственно-бытовое строение	ул. Стройка	91,58	0,00462963	10	0,005	179,539	87,959	Усть-Качка
26854	Многоквартирный жилой дом	ул. Победы, д. 29А	93,76	0,222222222	26	0,222	178,212	84,452	Усть-Качка
26856	Многоквартирный жилой дом	ул.Краснознаменная, д. 25	95,35	0,009259259	10	0,009	179,389	84,039	Усть-Качка
26858	Административное здание	Победы, 16	93,24	1,9598554	10	1,96	177,805	84,565	Усть-Качка
26860	Производственное здание	Победы, 10А	93,06	0,0222603	10	0,022	178,454	85,394	Усть-Качка
26865	Многоквартирный жилой дом	ул. Победы, д. 43	93,66	0,550925926	26	0,551	179,343	85,683	Усть-Качка
21251	Административное здание	ул. Победы	95,18	0,00462963	10	0,005	180,259	85,079	Усть-Качка
21253	Административное здание	ул. Победы	95,46	0,00462963	10	0,005	179,566	84,106	Усть-Качка
20934	Жилой дом	ул. Октябрьская, д. 35	93,8	0,009259259	10	0,009	178,666	84,866	Усть-Качка
20908	Магазин	Победы, 8	95,8	0,0001903	10	0	178,551	82,751	Усть-Качка
20906	Многоквартирный жилой дом	ул. Новый поселок, д. 4	97,9	0,148148148	26	0,148	178,349	80,449	Усть-Качка
20904	Многоквартирный жилой дом	ул. Новый поселок, д. 6	97,33	0,185185185	26	0,185	178,342	81,012	Усть-Качка
20902	Магазин	Краснознаменная, 6	93,91	0,011035	10	0,011	178,563	84,653	Усть-Качка
20900	Многоквартирный жилой дом	ул.Краснознаменная, д. 30	93,83	0,157407407	26	0,157	178,241	84,411	Усть-Качка
20895	Хозяйственно-бытовое строение	Курорт Усть-Качка	96,6	0,00462963	10	0,005	178,37	81,77	Усть-Качка
20893	Административное здание	Курорт Усть-Качка	100,71	0,00462963	14	0,005	178,243	77,533	Усть-Качка
20888	Медицинское учреждение	Курорт Усть-Качка	99,82	0,00462963	14	0,005	178,37	78,55	Усть-Качка
20886	Медицинское учреждение	Курорт Усть-Качка	96,01	0,00462963	14	0,005	178,56	82,55	Усть-Качка
20884	Медицинское учреждение	Курорт Усть-Качка	101,45	0,00462963	14	0,005	178,196	76,746	Усть-Качка
20877	Магазин	Победы, 2	94,87	0,0034247	10	0,003	178,487	83,617	Усть-Качка
20870	Административное здание	Курорт Усть-Качка	98,23	0,00462963	18	0,005	178,464	80,234	Усть-Качка
1990	Перспективная зона застройки с. Усть-Качка	Усть-Качка	90,88	0,0127	10	0,013	100,88	10	Усть-Качка
26507	Медицинское учреждение	Курорт Усть-Качка	98,83	0,00462963	26	0,005	178,463	79,633	Усть-Качка
26513	Медицинское учреждение	Курорт Усть-Качка	96,49	0,00462963	26	0,005	178,49	82	Усть-Качка
26518	Административное здание	Курорт Усть-Качка	98,28	0,00462963	26	0,005	178,164	79,884	Усть-Качка
26521	Хозяйственно-бытовое строение	ул. Стройка	95,85	0,00462963	10	0,005	179,019	83,169	Усть-Качка
26528	Административное здание	ул. Стройка, д. 2	93,27	0,00462963	14	0,005	179,322	86,052	Усть-Качка
26537	Производственное здание	ул. Стройка	93,85	0,00462963	10	0,005	179,271	85,421	Усть-Качка
26541	Склад	ул. Стройка	94,15	0,00462963	10	0,005	179,271	85,121	Усть-Качка
26543	Склад	ул. Стройка	93,47	0,00462963	10	0,005	179,263	85,793	Усть-Качка
26549	Хозяйственно-бытовое строение	ул. Стройка	93,89	0,00462963	10	0,005	179,019	85,129	Усть-Качка
26551	Хозяйственно-бытовое строение	ул. Стройка	94,49	0,00462963	10	0,005	179,019	84,529	Усть-Качка
26555	Хозяйственно-бытовое строение	ул. Стройка	95,4	0,00462963	10	0,005	179,019	83,619	Усть-Качка
26559	Спортивное учреждение	Курорт Усть-Качка	96,14	0,00462963	10	0,005	178,815	82,675	Усть-Качка
26565	Жилой дом	ул. Стройка, д. 1А	90,92	0,00462963	14	0,005	179,144	88,224	Усть-Качка
26567	Многоквартирный жилой дом	ул. Стройка, д. 1	92,69	0,00462963	14	0,005	179,144	86,454	Усть-Качка
26575	Медицинское учреждение	Курорт Усть-Качка	97,77	0,00462963	14	0,005	178,906	81,136	Усть-Качка
26579	Медицинское учреждение	Курорт Усть-Качка	98,21	0,00462963	14	0,005	178,863	80,653	Усть-Качка
26587	Многоквартирный жилой дом	ул. Новый поселок, д. 3	97,17	0,166666667	18	0,167	178,356	81,186	Усть-Качка
26588	Многоквартирный жилой дом	ул. Новый поселок, д. 5	97,19	0,185185185	26	0,185	178,357	81,167	Усть-Качка
26590	Многоквартирный жилой дом	ул. Новый поселок, д. 7	95,22	0,324074074	26	0,324	178,48	83,26	Усть-Качка
26593	Многоквартирный жилой дом	ул.Краснознаменная, д. 1	98,65	0,351851852	26	0,352	178,555	79,905	Усть-Качка
26597	Многоквартирный жилой дом	ул. Октябрьская, д. 3	98,47	0,324074074	26	0,324	178,542	80,072	Усть-Качка
26603	Детский сад	Краснознаменная, 3	96,89	0,0202626	14	0,02	178,532	81,642	Усть-Качка
26607	Детский сад	Краснознаменная, 3	95,86	0,0202626	14	0,02	178,53	82,67	Усть-Качка
26614	Многоквартирный жилой дом	Новый поселок, 8	96,3	0,0532725	26	0,053	178,55	82,25	Усть-Качка
26616	Административное здание	Победы, 10	95,46	0,0041857	14	0,004	178,551	83,091	Усть-Качка
26623	Административное здание	Победы, 12А	94,27	0,0144597	14	0,014	178,563	84,293	Усть-Качка
26625	Многоквартирный жилой дом	ул.Краснознаменная, д. 8	94,42	0,319444444	26	0,319	178,562	84,142	Усть-Качка
26627	Образовательное учреждение	Краснознаменная, 5	94,93	0,0499429	18	0,05	178,563	83,633	Усть-Качка
26631	Административное здание	ул. Краснознаменная, 18	93,53	0,00462963	10	0,005	178,555	85,025	Усть-Качка
26635	Жилой дом	ул. Краснознаменная, 20	92,55	0,00462963	10	0,005	178,733	86,183	Усть-Качка
26641	Гараж	ул.Краснознаменная	91,85	0,00462963	10	0,005	179,1	87,25	Усть-Качка
26642	Образовательное учреждение	Краснознаменная, 5	95,28	0,0499429	18	0,05	178,493	83,213	Усть-Качка
26649	Медицинское учреждение	Краснознаменная, 23Б	94,67	0,0009513	18	0,001	179,409	84,739	Усть-Качка
26650	Производственное здание	ул.Краснознаменная	91,65	0,00462963	10	0,005	179,1	87,45	Усть-Качка
26654	Многоквартирный жилой дом	ул. Победы, д. 41	94,29	0,291666667	26	0,292	179,492	85,202	Усть-Качка
26660	Хозяйственно-бытовое строение	ул.Краснознаменная	93,79	0,00462963	10	0,005	179,42	85,63	Усть-Качка
26662	Многоквартирный жилой дом	ул.Краснознаменная, д. 35	94,46	0,277777778	26	0,278	177,837	83,377	Усть-Качка
26674	Многоквартирный жилой дом	Победы, 11	91,47	0,0062066	14	0,006	179,441	87,971	Усть-Качка

Sys	Название потребителя	Адрес	Геодезическая отметка, м	Расчетный расход воды, л/с	Минимальный напор воды, м	Текущий расход воды, л/с	Полный напор, м	Напор, м	Поселение
26676	Многоквартирный жилой дом	Победы, 13	91,38	0,0085114	14	0,009	179,44	88,06	Усть-Качка
26680	Гостиница	Победы, 15	91,78	0,0025086	10	0,003	179,441	87,661	Усть-Качка
26682	Многоквартирный жилой дом	Победы, 17	92,19	0,0038765	14	0,004	179,441	87,251	Усть-Качка
26686	Многоквартирный жилой дом	Победы, 19	92,04	0,0081644	14	0,008	179,458	87,418	Усть-Качка
26688	Многоквартирный жилой дом	Победы, 21	91,84	0,0534893	26	0,053	179,462	87,622	Усть-Качка
26690	Многоквартирный жилой дом	Победы, 23	91,69	0,0429777	26	0,043	179,515	87,825	Усть-Качка
26703	Многоквартирный жилой дом	Победы, 39	93,88	0,0722983	26	0,072	179,551	85,671	Усть-Качка
26705	Многоквартирный жилой дом	Победы, 38	94,2	0,0659085	26	0,066	179,551	85,351	Усть-Качка
26709	Многоквартирный жилой дом	ул. Победы, д. 42	95,43	0,37037037	26	0,37	179,523	84,093	Усть-Качка
26713	Многоквартирный жилой дом	ул. Победы, д. 40	94,68	0,356481481	26	0,356	179,494	84,814	Усть-Качка
26729	Многоквартирный жилой дом	ул. Победы, д. 44	93,46	0,416666667	26	0,417	179,372	85,912	Усть-Качка
23753	Частный дом	Космонавтов, 1	96,2	0,02	10	0,02	118,269	22,069	Усть-Пиизя
23729	Лесная, 4	Лесная, 4	95,17	0,008	10	0,008	118,291	23,121	Усть-Пиизя
23728	Камская, 23	Камская, 23	90,85	0,008	10	0,008	118,293	27,443	Усть-Пиизя
23727	Частный дом	Камская, 21	91,43	0,02	10	0,02	118,293	26,863	Усть-Пиизя
23726	Частный дом	Лесная, 8	94,42	0,02	10	0,02	118,292	23,872	Усть-Пиизя
23725	Частный дом	Лесная, 6	95,29	0,02	10	0,02	118,293	23,003	Усть-Пиизя
23724	Частный дом	Лесная, 1	94,77	0,02	10	0,02	118,291	23,521	Усть-Пиизя
23723	Частный дом	Лесная, 3	94,07	0,02	10	0,02	118,292	24,222	Усть-Пиизя
23722	Лесная, 12	Лесная, 12	92,74	0,008	10	0,008	118,297	25,557	Усть-Пиизя
23721	Частный дом	Лесная, 9	92,2	0,02	10	0,02	118,292	26,092	Усть-Пиизя
23613	Ленина, 4	Ленина, 4	96,03	0,008	10	0,008	118,304	22,274	Усть-Пиизя
23612	Частный дом	Ленина, 6	96,73	0,02	10	0,02	118,298	21,568	Усть-Пиизя
23611	Частный дом	Ленина, 8	97,17	0,02	10	0,02	118,297	21,127	Усть-Пиизя
23610	Частный дом	Ленина, 14	96,52	0,02	10	0,02	118,295	21,775	Усть-Пиизя
23609	Частный дом	Ленина, 11	95,75	0,02	10	0,02	118,295	22,545	Усть-Пиизя
23608	Частный дом	Ленина, 16	95,02	0,02	10	0,02	118,295	23,275	Усть-Пиизя
23607	Частный дом	Космонавтов, 3	95,24	0,02	10	0,02	118,294	23,054	Усть-Пиизя
23606	Частный дом	Космонавтов, 4	94,2	0,02	10	0,02	118,297	24,097	Усть-Пиизя
23605	Частный дом	Космонавтов, 9	94,78	0,02	10	0,02	118,291	23,511	Усть-Пиизя
23604	Космонавтов, 11	Космонавтов, 11	94,53	0,008	10	0,008	118,296	23,766	Усть-Пиизя
23603	Частный дом	Космонавтов, 10	94,37	0,02	10	0,02	118,296	23,926	Усть-Пиизя
23602	Частный дом	Космонавтов, 12	94,08	0,02	10	0,02	118,296	24,216	Усть-Пиизя
23601	Камская, 24	Камская, 24	93,63	0,008	10	0,008	118,299	24,669	Усть-Пиизя
23600	Частный дом	Камская, 15	92,47	0,02	10	0,02	118,292	25,822	Усть-Пиизя
23599	Камская, 20	Камская, 20	93,1	0,008	10	0,008	118,299	25,199	Усть-Пиизя
23598	Частный дом	Камская, 13	91,17	0,02	10	0,02	118,294	27,124	Усть-Пиизя
23597	Частный дом	Камская, 11	90,7	0,02	10	0,02	118,294	27,594	Усть-Пиизя
23596	Камская, 14	Камская, 14	92,01	0,008	10	0,008	118,298	26,288	Усть-Пиизя
23595	Камская, 12	Камская, 12	91,87	0,008	10	0,008	118,3	26,43	Усть-Пиизя
23594	Камская, 9	Камская, 9	91,44	0,008	10	0,008	118,298	26,858	Усть-Пиизя
23593	Частный дом	Камская, 1	94,61	0,02	10	0,02	118,297	23,687	Усть-Пиизя
23592	Первомайская, 2	Первомайская, 2	95,88	0,008	10	0,008	118,299	22,419	Усть-Пиизя
23591	Частный дом	Первомайская, 1	95,37	0,02	10	0,02	118,298	22,928	Усть-Пиизя
23590	Октябрьская, 7	Октябрьская, 7	94,04	0,008	10	0,008	118,3	24,26	Усть-Пиизя
23589	Октябрьская, 2	Октябрьская, 2	95,46	0,008	10	0,008	118,302	22,842	Усть-Пиизя
23588	Набережная улица, 8	Набережная улица, 8	97,96	0,008	10	0,008	118,305	20,345	Усть-Пиизя
23581	Ленина, 2	Ленина, 2	96,61	0,008	10	0,008	118,305	21,695	Усть-Пиизя
23580	Частный дом	Набережная, 7	96,43	0,02	10	0,02	118,3	21,87	Усть-Пиизя
1987	Перспективная застройка п. Усть-Пиизя	Усть Пиизя	95	0,065104	18	0,065	113,298	18,298	Усть-Пиизя
1985	Перспективная застройка п. Усть-Пиизя	Усть Пиизя	94,15	0,065104	18	0,065	113,208	19,058	Усть-Пиизя
23579	Частный дом	Набережная, 5	97,02	0,02	10	0,02	118,301	21,281	Усть-Пиизя
1981	Перспективная застройка п. Усть-Пиизя	Усть Пиизя	95,2	0,065104	18	0,065	113,2	18	Усть-Пиизя
1979	Перспективная застройка п. Усть-Пиизя	Усть Пиизя	91,85	0,065104	18	0,065	113,194	21,344	Усть-Пиизя
1977	Перспективная застройка п. Усть-Пиизя	Усть Пиизя	89,74	0,065104	18	0,065	113,192	23,452	Усть-Пиизя
23578	Частный дом	Набережная, 3	96,96	0,02	10	0,02	118,302	21,342	Усть-Пиизя
23577	Частный дом	Набережная, 1	97,22	0,02	10	0,02	118,303	21,083	Усть-Пиизя
23569	Частный дом	Набережная, 6	98	0,02	10	0,02	118,301	20,301	Усть-Пиизя
23568	Частный дом	Набережная, 4	97,88	0,02	10	0,02	118,303	20,423	Усть-Пиизя
1983	Перспективная застройка п. Усть-Пиизя	Усть Пиизя	94,35	0,065104	18	0,065	113,197	18,847	Усть-Пиизя
14288	Частный дом	Тюменская, 5	111,39	0,02	10	0,02	190,973	79,583	Усть-Тары
14290	Частный дом	Тюменская, 6	111,09	0,02	10	0,02	190,973	79,883	Усть-Тары
14296	Многоквартирный жилой дом	Нефтяников, 4	111,49	0,0141426	10	0,014	191,025	79,535	Усть-Тары
14298	Многоквартирный жилой дом	Нефтяников, 1	112,02	0,0113521	10	0,011	191,023	79,003	Усть-Тары
14302	Многоквартирный жилой дом	Нефтяников, 3	114,25	0,0129693	10	0,013	191,024	76,774	Усть-Тары
14304	Многоквартирный жилой дом	Нефтяников, 2	113,18	0,0123351	10	0,012	191,023	77,843	Усть-Тары
14314	Частный дом	Нефтяников, 11	104,2	0,02	10	0,02	191,024	86,824	Усть-Тары

Sys	Название потребителя	Адрес	Геодезическая отметка, м	Расчетный расход воды, л/с	Минимальный напор воды, м	Текущий расход воды, л/с	Полный напор, м	Напор, м	Поселение
14316	Частный дом	Нефтяников, 12	103,8	0,02	10	0,02	191,025	87,225	Усть-Тары
14318	Частный дом	Нефтяников, 9	104,66	0,02	10	0,02	191,024	86,364	Усть-Тары
14320	Частный дом	Нефтяников, 10	105,83	0,02	10	0,02	191,024	85,194	Усть-Тары
14322	Частный дом	Нефтяников, 7	106,49	0,02	10	0,02	191,025	84,535	Усть-Тары
14324	Частный дом	Нефтяников, 8	107,54	0,02	10	0,02	191,024	83,484	Усть-Тары
14326	Частный дом	Нефтяников, 5	108,81	0,02	10	0,02	191,025	82,215	Усть-Тары
14328	Частный дом	Нефтяников, 6	109,39	0,02	10	0,02	191,025	81,635	Усть-Тары
14258	Частный дом	Нефтяников, 13	99,96	0,02	10	0,02	191,021	91,061	Усть-Тары
14261	1-я Насосная, 4А	1-я Насосная, 4А	100,83	0,008	10	0,008	191,024	90,194	Усть-Тары
14263	1-я Насосная улица, 6	1-я Насосная улица, 6	101,64	0,008	10	0,008	191,024	89,384	Усть-Тары
14270	Частный дом	Тюменская, 8	108,92	0,02	10	0,02	190,978	82,058	Усть-Тары
14272	Частный дом	Тюменская, 7	109,41	0,02	10	0,02	190,978	81,568	Усть-Тары
14280	Частный дом	Тюменская, 2	113,08	0,02	10	0,02	190,969	77,889	Усть-Тары
14282	Частный дом	Тюменская, 1	113,63	0,02	10	0,02	190,962	77,332	Усть-Тары
14284	Частный дом	Тюменская, 3	112,9	0,02	10	0,02	190,962	78,062	Усть-Тары
14286	Частный дом	Тюменская, 4	112,34	0,02	10	0,02	190,97	78,63	Усть-Тары
15325	ИЖС Строителей15	Строителей, 15	108,87	0,00084375	10	0,001	179,794	70,924	Фролы
15236	ИЖС Школьная3	Школьная, 3	115,59	0,001262346	10	0,001	179,791	64,201	Фролы
15230	ИЖС Клубная12	Клубная, 12	110,81	0,00084375	10	0,001	179,792	68,982	Фролы
15228	ИЖС Клубная27	Клубная, 27	112,42	0,001262346	10	0,001	179,792	67,372	Фролы
15329	ИЖС Строителей	Строителей, 17	109,18	0,0016875	10	0,002	179,794	70,614	Фролы
15331	ИЖС Строителей6	Строителей, 6	108,34	0,001262346	10	0,001	179,794	71,454	Фролы
15226	ИЖС Клубная25	Клубная, 25	112,4	0,00084375	10	0,001	179,792	67,392	Фролы
15220	ИЖС Клубная10	Клубная, 10	111,06	0,00084375	10	0,001	179,792	68,732	Фролы
15216	ИЖС Садовая12/1	Садовая, 12/1	116,24	0,001262346	10	0,001	179,745	63,505	Фролы
15211	ИЖС Клубная9	Клубная, 9	113,33	0,000277778	10	0	179,792	66,462	Фролы
15208	ИЖС Клубная49	Клубная, 49	109,2	0,00084375	10	0,001	179,791	70,591	Фролы
15205	ИЖС Строителей4	Строителей, 4	108,45	0,001262346	10	0,001	179,794	71,344	Фролы
15202	ИЖС Строителей13	Строителей, 13	108,93	0,001262346	10	0,001	179,794	70,864	Фролы
15198	ИЖС Строителей7	Строителей, 7	110,45	0,001262346	10	0,001	179,794	69,344	Фролы
15335	ИЖС Строителей8	Строителей, 8	108,44	0,001262346	10	0,001	179,794	71,354	Фролы
15337	ИЖС Строителей10	Строителей, 10	107,75	0,002524691	10	0,003	179,793	72,043	Фролы
15340	ИЖС Строителей12	Строителей, 12	107,13	0,001262346	10	0,001	179,794	72,664	Фролы
15345	ИЖС Строителей21	Строителей, 21	108,54	0,001262346	10	0,001	179,794	71,254	Фролы
15348	ИЖС Строителей27	Строителей, 27	109,82	0,001262346	10	0,001	179,794	69,974	Фролы
15350	ИЖС Строителей14	Строителей, 14	107,41	0,00084375	10	0,001	179,794	72,384	Фролы
15358	ИЖС Луговая34	Луговая, 34	113,37	0,002524691	10	0,003	179,794	66,424	Фролы
15361	ИЖС Луговая33а	Луговая, 33А	115,67	0,001262346	10	0,001	179,792	64,122	Фролы
15363	ИЖС Луговая35а	Луговая, 35А	114,39	0,002524691	10	0,003	179,792	65,402	Фролы
19140	ПЗ Фермерская5а	Фермерская, 5А	117,46	0,070408951	10	0,07	179,942	62,482	Фролы
19137	Многоквартирный жилой дом	Весенняя, 38/3	124,29	0,1895928	10	0,19	179,968	55,678	Фролы
19135	Многоквартирный жилой дом	Весенняя, 36	120,62	0,187278	10	0,187	179,982	59,362	Фролы
19134	Многоквартирный жилой дом	Весенняя, 34	118,2	0,4732052	10	0,473	179,969	61,769	Фролы
19126	Многоквартирный жилой дом	Весенняя, 38/1	122,37	0,4089929	10	0,409	179,969	57,599	Фролы
19118	Многоквартирный жилой дом	Весенняя, 38	121,55	0,4097222	10	0,41	179,971	58,421	Фролы
15194	ИЖС Строителей1	Строителей, 1	109,72	0,002524691	10	0,003	179,794	70,074	Фролы
19114	Многоквартирный жилой дом	Весенняя, 32	117,67	0,4411783	10	0,441	179,972	62,302	Фролы
19111	Многоквартирный жилой дом	Весенняя, 30	118,85	0,3346334	10	0,335	179,977	61,127	Фролы
19110	Многоквартирный жилой дом	Весенняя, 28	119,8	0,2116946	10	0,212	179,983	60,183	Фролы
19097	Промышленное здание	Садовая, 20А	119,1	0,0086251	10	0,009	179,916	60,816	Фролы
19096	ПЗ Садовая22/1	Садовая, 22/1	118,8	0,000840278	10	0,001	179,917	61,117	Фролы
19095	ПЗ Садовая22	Садовая, 22	119,41	0,021219136	10	0,021	179,917	60,507	Фролы
19094	Гараж	Садовая, 20	119,65	0,0035832	10	0,004	179,916	60,266	Фролы
19093	ИЖС Береговая8	Береговая, 8	103,9	0,00084375	10	0,001	179,791	75,891	Фролы
19091	ИЖС Береговая10	Береговая, 10	103,64	0,00084375	10	0,001	179,791	76,151	Фролы
19089	ИЖС Береговая12	Береговая, 12	104	0,00084375	10	0,001	179,791	75,791	Фролы
19086	ИЖС Береговая16а	Береговая, 16А	104,37	0,00084375	10	0,001	179,79	75,42	Фролы
19081	ИЖС Сибирская59	Сибирская, 59	112,9	0,00084375	10	0,001	179,755	66,855	Фролы
19078	ИЖС Клубная2	Клубная, 2	111,31	0,00084375	10	0,001	179,791	68,481	Фролы
19075	ИЖС Сибирская32б	Сибирская, 32Б	111,15	0,001262346	10	0,001	179,757	68,607	Фролы
19072	ИЖС Сибирская34	Сибирская, 34	109,71	0,00084375	10	0,001	179,756	70,046	Фролы
19071	ИЖС Клубная11	Клубная, 11	113,86	0,001262346	10	0,001	179,745	65,885	Фролы
19070	МКД Сибирская55а	Сибирская, 55А	116,82	0,00421875	10	0,004	179,746	62,926	Фролы
19065	ИЖС Центральная27	Центральная, 27	117,39	0,00084375	10	0,001	179,787	62,397	Фролы
19060	Многоквартирный жилой дом	Весенняя, 38/2	124,95	0,3501078	10	0,35	179,968	55,018	Фролы
19054	Детский сад	Светлая, 3	126,38	0,1183409	10	0,118	179,977	53,597	Фролы
19048	Многоквартирный жилой дом	Весенняя, 24	119,41	0,3845446	10	0,385	179,979	60,569	Фролы
19044	Образовательное учреждение	Светлая, 2	126,2	0,1830606	10	0,183	179,961	53,761	Фролы
19038	Магазин	Весенняя, 15 / Садовая, 17	119,12	0,0106545	10	0,011	179,893	60,773	Фролы
19029	ОЗ Центральная29	Центральная, 29	117,96	0,00084375	10	0,001	179,788	61,828	Фролы
19002	ИЖС Садовая13	Садовая, 13	117,75	0,001262346	10	0,001	179,809	62,059	Фролы
19001	Многоквартирный жилой дом	Весенняя, 26	120,83	0,3616185	10	0,362	179,98	59,15	Фролы
19000	Многоквартирный жилой дом	Весенняя, 20	119,27	0,5087836	10	0,509	179,977	60,707	Фролы

Sys	Название потребителя	Адрес	Геодезическая отметка, м	Расчетный расход воды, л/с	Минимальный напор воды, м	Текущий расход воды, л/с	Полный напор, м	Напор, м	Поселение
18999	Многоквартирный жилой дом	Весенняя, 22	119,88	0,1788115	10	0,179	179,98	60,1	Фролы
18998	Многоквартирный жилой дом	Весенняя, 18	118,75	0,4316654	10	0,432	179,982	61,232	Фролы
18996	ИЖС Центральная10	Центральная, 10	116,91	0,00084375	10	0,001	179,79	62,88	Фролы
18994	ИЖС Центральная10а	Центральная, 10А	117,42	0,002210262	10	0,002	179,779	62,359	Фролы
18992	ИЖС Центральная23а	Центральная, 23А	117,03	0,002210262	10	0,002	179,788	62,758	Фролы
18987	ИЖС Центральная21	Центральная, 21	117,21	0,002210262	10	0,002	179,778	62,568	Фролы
18983	ИЖС Центральная21а	Центральная, 21А	117,65	0,002210262	10	0,002	179,777	62,127	Фролы
18979	Многоквартирный жилой дом	Весенняя, 7	118,14	0,186295	10	0,186	179,718	61,578	Фролы
18977	Многоквартирный жилой дом	Весенняя, 9	117,74	0,1836314	10	0,184	179,718	61,978	Фролы
18971	ИЖС Луговая12	Луговая, 12	110,86	0,002524691	10	0,003	179,794	68,934	Фролы
18969	ИЖС Клубная35а	Клубная, 35А	110,57	0,001262346	10	0,001	179,793	69,223	Фролы
18964	ИЖС Клубная33	Клубная, 33	111,69	0,00084375	10	0,001	179,793	68,103	Фролы
18958	Административное здание	Центральная, 2А	118,88	0,0015855	10	0,002	179,754	60,874	Фролы
18953	Многоквартирный жилой дом	Садовая, 12	120,59	0,090468	10	0,09	179,76	59,17	Фролы
18948	Многоквартирный жилой дом	Садовая, 16	116,69	0,0468671	10	0,047	179,767	63,077	Фролы
18941	ИЖС Луговая11	Луговая, 11	113	0,001262346	10	0,001	179,795	66,795	Фролы
18939	ИЖС Луговая13	Луговая, 13	112,97	0,002524691	10	0,003	179,795	66,825	Фролы
18933	ИЖС Луговая9	Луговая, 9	112,18	0,001262346	10	0,001	179,795	67,615	Фролы
18929	ИЖС Луговая10а	Луговая, 10А	111,65	0,001262346	10	0,001	179,795	68,145	Фролы
18927	ИЖС Луговая10	Луговая, 10	112,78	0,002524691	10	0,003	179,795	67,015	Фролы
18925	ИЖС Луговая7	Луговая, 7	113,3	0,002524691	10	0,003	179,795	66,495	Фролы
18920	ИЖС Луговая8	Луговая, 8	113,83	0,002524691	10	0,003	179,796	65,966	Фролы
18918	ИЖС Луговая5	Луговая, 5	114,18	0,002524691	10	0,003	179,795	65,615	Фролы
15242	ИЖС Клубная31	Клубная, 31	112,8	0,001262346	10	0,001	179,791	66,991	Фролы
402	Перспективная застройка с. Фролы	Фролы	122,68	1,9088	42	1,909	167,501	44,821	Фролы
406	Перспективная застройка с. Фролы	Фролы	124,12	1,9088	42	1,909	171,597	47,477	Фролы
411	Перспективная застройка с. Фролы	Фролы	123,94	1,9088	42	1,909	169,188	45,248	Фролы
416	Перспективная застройка с. Фролы	Фролы	124,99	1,9088	42	1,909	171,28	46,29	Фролы
421	Перспективная застройка с. Фролы	Фролы	124,72	1,9088	42	1,909	168,308	43,588	Фролы
15368	ИЖС Луговая35	Луговая, 35	114,03	0,002524691	10	0,003	179,794	65,764	Фролы
15370	ИЖС Луговая39	Луговая, 39	111,61	0,001262346	10	0,001	179,794	68,184	Фролы
15378	ИЖС Новая8	Новая, 8	106,18	0,001262346	10	0,001	179,788	73,608	Фролы
18653	ИЖС Набережная5	Набережная, 5	121,1	0,001262346	10	0,001	179,646	58,546	Фролы
18655	ИЖС Вишневая2	Вишневая, 2	122,07	0,00084375	10	0,001	179,646	57,576	Фролы
18657	ПЗ КНС-1	Сибирская	114,11	0,00084375	10	0,001	179,649	65,539	Фролы
18661	Многоквартирный жило дом	Центральная, 1	117,07	0,0385591	10	0,039	179,754	62,684	Фролы
18665	Административное здание	Центральная, 2В	118,34	0,0076104	10	0,008	179,754	61,414	Фролы
18666	Многоквартирный жилой дом	Центральная, 3А	117,25	0,0367516	10	0,037	179,754	62,504	Фролы
18674	Многоквартирный жилой дом	Весенняя, 2	116,55	0,1011859	10	0,101	179,647	63,097	Фролы
18676	Многоквартирный жилой дом	Весенняя, 6	116,8	0,1693937	10	0,169	179,647	62,847	Фролы
18681	Многоквартирный жилой дом	Весенняя, 8	117,24	0,1545852	10	0,155	179,648	62,408	Фролы
18683	Многоквартирный жилой дом	Весенняя, 4	117,45	0,1553463	10	0,155	179,648	62,198	Фролы
18687	Административное здание	Весенняя, 8/1	116,11	0,0188673	10	0,019	179,648	63,538	Фролы
18689	Многоквартирный жилой дом	Весенняя, 14	118,27	0,1587075	10	0,159	179,625	61,355	Фролы
18691	Магазин	Сибирская, 31А	114,93	0,0107496	10	0,011	179,648	64,718	Фролы
18697	Многоквартирный жилой дом	Сибирская, 35	114,41	0,2116946	10	0,212	179,648	65,238	Фролы
18699	Многоквартирный жилой дом	Весенняя, 1	115,61	0,1770992	10	0,177	179,648	64,038	Фролы
18705	Многоквартирный жилой дом	Весенняя, 5	117,87	0,1860413	10	0,186	179,649	61,779	Фролы
18707	Многоквартирный жилой дом	Весенняя, 3	117,53	0,1673326	10	0,167	179,649	62,119	Фролы
18709	Многоквартирный жилой дом	Сибирская, 37	115,65	0,0840309	10	0,084	179,648	63,998	Фролы
18710	Административное здание	Весенняя, 2А	116,73	0,0088153	10	0,009	179,649	62,919	Фролы
18715	Торговый центр	Сибирская, 33А	115,53	0,0047248	10	0,005	179,648	64,118	Фролы
18725	ОЗ Весенняя33г	Весенняя, 33Г	115,72	0,00084375	10	0,001	179,648	63,928	Фролы
18726	ОЗ Весенняя33в	Весенняя, 33В	115,08	0,00084375	10	0,001	179,648	64,568	Фролы
18732	Многоквартирный жилой дом	Весенняя, 16	119,19	0,2865931	10	0,287	179,616	60,426	Фролы
18734	Многоквартирный жилой дом	Весенняя, 14А	120,05	0,2160705	10	0,216	179,62	59,57	Фролы
18735	Многоквартирный жилой дом	Весенняя, 16А	119,58	0,1690449	10	0,169	179,615	60,035	Фролы
18743	ИЖС Сибирская53	Сибирская, 53	116,6	0,0016875	10	0,002	179,759	63,159	Фролы
18748	ИЖС Сибирская30	Сибирская, 30	112,91	0,00084375	10	0,001	179,759	66,849	Фролы
18750	ИЖС Сибирская		111,51	0,00084375	10	0,001	179,758	68,248	Фролы
18754	ИЖС Сибирская51	Сибирская, 51	115,06	0,00253125	10	0,003	179,758	64,698	Фролы
18756	ИЖС Сибирская30а	Сибирская, 30В	112,71	0,001262346	10	0,001	179,758	67,048	Фролы
18760	ИЖС Сибирская30б	Сибирская, 30Б	112,49	0,001262346	10	0,001	179,758	67,268	Фролы
18765	ИЖС Сибирская55	Сибирская, 55	115,14	0,005049383	10	0,005	179,757	64,617	Фролы
18770	ИЖС Сибирская32а	Сибирская, 32А	111,97	0,001262346	10	0,001	179,757	67,787	Фролы
18777	Магазин	Сибирская, 28В	113,91	0,0199137	10	0,02	179,648	65,738	Фролы
18789	ОЗ Юбилейная11	Юбилейная, 11	112,42	0,000840278	10	0,001	179,648	67,228	Фролы
18795	Магазин	Сибирская, 28/1	113,19	0,0030758	10	0,003	179,648	66,458	Фролы
18797	Магазин	Сибирская, 28	114	0,0035832	10	0,004	179,648	65,648	Фролы
18802	Торговый центр	Юбилейная, 13	112,26	0,0167745	10	0,017	179,647	67,387	Фролы
18804	Многоквартирный жилой дом	Центральная, 9	118,71	0,0532407	10	0,053	179,762	61,052	Фролы
18810	Многоквартирный жилой дом	Центральная, 3	118,85	0,02207	10	0,022	179,755	60,905	Фролы
18812	Многоквартирный жилой дом	Центральная, 5	119,06	0,0296487	10	0,03	179,755	60,695	Фролы

Sys	Название потребителя	Адрес	Геодезическая отметка, м	Расчетный расход воды, л/с	Минимальный напор воды, м	Текущий расход воды, л/с	Полный напор, м	Напор, м	Поселение
18822	Многokвартирный жилой дом	Центральная, 7	119,38	0,0589168	10	0,059	179,76	60,38	Фролы
18824	Многokвартирный жилой дом	Центральная, 11	119,08	0,0425863	10	0,043	179,762	60,682	Фролы
18826	Административное здание	Садовая, 7	120,59	0,0517504	10	0,052	179,759	59,169	Фролы
18833	Многokвартирный жилой дом	Центральная, 15	118,73	0,3271499	10	0,327	179,766	61,036	Фролы
426	Перспективная застройка с. Фролы	Фролы	122,21	1,9088	42	1,909	164,21	42	Фролы
431	Перспективная застройка с. Фролы	Фролы	128,92	1,9088	42	1,909	173,529	44,609	Фролы
436	Перспективная застройка с. Фролы	Фролы	128,46	1,9088	42	1,909	175,58	47,12	Фролы
18840	Многokвартирный жилой дом	Центральная, 13	118,53	0,0706494	10	0,071	179,766	61,236	Фролы
18846	Многokвартирный жилой дом	Весенняя, 12	120,22	0,162037	10	0,162	179,624	59,404	Фролы
18849	Многokвартирный жилой дом	Весенняя, 10	119,58	0,1876903	10	0,188	179,626	60,046	Фролы
18862	Административное здание	Садовая, 14	118,64	0,0225457	10	0,023	179,764	61,124	Фролы
18863	Административное здание	Центральная, 4	120,27	0,0463597	10	0,046	179,758	59,488	Фролы
18868	ИЖС Садовая5	Садовая, 5	120,4	0,00084375	10	0,001	179,76	59,36	Фролы
18872	Многokвартирный жилой дом	Сибирская, 43	116,83	0,039986	10	0,04	179,753	62,923	Фролы
18874	ИЖС Сибирская47	Сибирская, 47	116,37	0,00084375	10	0,001	179,759	63,389	Фролы
18875	ИЖС Сибирская49а	Сибирская, 49А	116,48	0,00084375	10	0,001	179,759	63,279	Фролы
18878	ИЖС Садовая5	Садовая, 5	118,45	0,00084375	10	0,001	179,76	61,31	Фролы
18892	ИЖС Садовая9	Садовая, 9	116,78	0,002524691	10	0,003	179,788	63,008	Фролы
18897	Детский сад	Центральная, 8	117,21	0,026224	10	0,026	179,776	62,566	Фролы
18899	ПЗ Садовая18	Садовая, 18	117,66	0,035204475	10	0,035	179,817	62,157	Фролы
18904	ИЖС Луговая2	Луговая, 2	116,53	0,001262346	10	0,001	179,797	63,267	Фролы
18908	ИЖС Луговая1	Луговая, 1	116,56	0,001262346	10	0,001	179,796	63,236	Фролы
18914	ИЖС Луговая3	Луговая, 3	115,38	0,001262346	10	0,001	179,796	64,416	Фролы
18916	ИЖС Луговая6	Луговая, 6	114,97	0,002524691	10	0,003	179,796	64,826	Фролы
480	Перспективная застройка с. Фролы	Фролы	117,41	0,00037	26				Фролы
471	Перспективная зона застройки с. Фролы	Фролы	132,48	2,7069	22	2,707	169,749	37,269	Фролы
466	Перспективная зона застройки с. Фролы	Фролы	131,98	2,7069	22	2,707	167,781	35,801	Фролы
461	Перспективная зона застройки с. Фролы	Фролы	131,89	2,7069	22	2,707	164,982	33,092	Фролы
443	Перспективная застройка с. Фролы	Фролы	120,45	1,9088	42	1,909	165,185	44,735	Фролы
15319	ИЖС Строителей5	Строителей, 5	110,29	0,002524691	10	0,003	179,794	69,504	Фролы
15317	ИЖС Строителей3	Строителей, 3	110,38	0,002524691	10	0,003	179,794	69,414	Фролы
15315	ИЖС Луговая22	Луговая, 22	112,52	0,002524691	10	0,003	179,791	67,271	Фролы
15313	ИЖС Луговая20	Луговая, 20	112,31	0,002524691	10	0,003	179,792	67,482	Фролы
15311	ИЖС Луговая30	Луговая, 30	113,21	0,002524691	10	0,003	179,79	66,58	Фролы
15306	ИЖС Луговая32	Луговая, 32	114	0,001262346	10	0,001	179,791	65,791	Фролы
15303	ИЖС Луговая26	Луговая, 26	111,74	0,001262346	10	0,001	179,791	68,051	Фролы
15301	ИЖС Луговая	Луговая, 24	112,04	0,001262346	10	0,001	179,791	67,751	Фролы
15296	ИЖС Луговая24	Луговая, 24	112,39	0,002524691	10	0,003	179,791	67,401	Фролы
15291	ИЖС Луговая18	Луговая, 18	111,99	0,002524691	10	0,003	179,792	67,802	Фролы
15289	ИЖС Луговая16	Луговая, 16	111,65	0,002524691	10	0,003	179,793	68,143	Фролы
15288	ИЖС Луговая14	Луговая, 14	111,28	0,002524691	10	0,003	179,794	68,514	Фролы
15286	ИЖС Луговая29	Луговая, 29	115,39	0,002524691	10	0,003	179,794	64,404	Фролы
15282	ИЖС Луговая25	Луговая, 25	114,61	0,001262346	10	0,001	179,795	65,185	Фролы
15280	ИЖС Луговая27	Луговая, 27	114,72	0,001262346	10	0,001	179,795	65,075	Фролы
15276	ИЖС Луговая23	Луговая, 23	114,18	0,001262346	10	0,001	179,795	65,615	Фролы
15274	ИЖС Луговая21	Луговая, 21	114,17	0,001262346	10	0,001	179,795	65,625	Фролы
15270	ИЖС Луговая19	Луговая, 19	114,11	0,001262346	10	0,001	179,795	65,685	Фролы
15266	ИЖС Луговая15	Луговая, 15	113,71	0,001262346	10	0,001	179,795	66,085	Фролы
15263	ИЖС Луговая17	Луговая, 17	114,03	0,001262346	10	0,001	179,795	65,765	Фролы
15262	ИЖС Луговая31	Луговая, 31	115,3	0,001262346	10	0,001	179,795	64,495	Фролы
15247	ИЖС Клубная29	Клубная, 29	112,61	0,001262346	10	0,001	179,792	67,182	Фролы
15238	ИЖС Школьная5	Школьная, 5	114,93	0,002210262	10	0,002	179,791	64,861	Фролы
2127	Перспективная зона застройки д. Песьянка	Песьянка	103,93	0,623623	26	0,624	130,464	26,534	Хмели
10750	шоссе Космонавтов, 316Д	шоссе Космонавтов, 316Д	105,45	0,008	10	0,008	116,248	10,798	Хмели
10752	Потребитель		105,61	0,008	10	0,008	116,247	10,637	Хмели
10756	шоссе Космонавтов, 316В/5	шоссе Космонавтов, 316В/5	105,65	0,008	10	0,008	116,247	10,597	Хмели
10760	шоссе Космонавтов, 314А	шоссе Космонавтов, 314А	105,37	0,008	10	0,008	116,248	10,878	Хмели
10762	шоссе Космонавтов, 320Б	шоссе Космонавтов, 320Б	105,53	0,008	10	0,008	116,234	10,704	Хмели
2129	Перспективная зона застройки д. Песьянка	Песьянка	104,03	0,623623	26	0,624	130,03	26	Хмели
2123	Перспективная зона застройки д. Песьянка	Песьянка	104,71	0,623623	26	0,624	134,619	29,909	Хмели
25902	ИЖС ул. Центральная, д. 17	ул. Центральная, д. 17	188,98	0,011111111	10	0,011	220,235	31,255	Челяба
25896	ИЖС ул. Центральная, д. 21	ул. Центральная, д. 21	188,28	0,011111111	10	0,011	220,236	31,956	Челяба
25892	ИЖС ул. Центральная, д. 23	ул. Центральная, д. 23	187,88	0,0125	10	0,013	220,236	32,356	Челяба
25889	ИЖС ул. Центральная, д. 26	ул. Центральная, д. 26	183,61	0,001388889	10	0,001	220,236	36,626	Челяба
25887	ИЖС ул. Центральная, д. 24	ул. Центральная, д. 24	184,65	0,002777778	10	0,003	220,236	35,586	Челяба
25900	ИЖС ул. Центральная, д. 19	ул. Центральная, д. 19	188,64	0,0125	10	0,013	220,236	31,596	Челяба
8101	Частный дом	Голубиная, 7	131,9	0,02	10	0,02	150,82	18,92	Чуваки

Sys	Название потребителя	Адрес	Геодезическая отметка, м	Расчетный расход воды, л/с	Минимальный напор воды, м	Текущий расход воды, л/с	Полный напор, м	Напор, м	Поселение
8099	Многоквартирный жилой дом	Голубиная, 5	132,07	0,0513699	10	0,051	150,875	18,805	Чуваки
8095	Частный дом	Голубиная, 4	131,58	0,02	10	0,02	150,893	19,313	Чуваки
8091	Голубиная, 15	Голубиная, 15	134,63	0,008	10	0,008	150,9	16,27	Чуваки
8087	Голубиная, 14	Голубиная, 14	133,54	0,008	10	0,008	150,911	17,371	Чуваки
8085	Голубиная, 16	Голубиная, 16	133,49	0,008	10	0,008	150,911	17,421	Чуваки
8069	Голубиная, 10	Голубиная, 10	133,39	0,008	10	0,008	150,911	17,521	Чуваки
8067	Голубиная, 12	Голубиная, 12	133,29	0,008	10	0,008	150,911	17,621	Чуваки
24929	Жилой дом	Чапаева, 33	230,83	0,0006659	10	0,001	290,988	60,158	Юг
24955	Многоквартирный жилой дом	Урицкого, 77	232	0,0279138	10	0,028	290,991	58,991	Юг
24956	Многоквартирный жилой дом	Урицкого, 75	231,48	0,0174152	10	0,017	290,994	59,514	Юг
24969	Школа	Ленина, 90	217,75	0,0311073	10	0,031	290,973	73,223	Юг
24971	Административное здание	Ленина, 103	217,09	0,002727	10	0,003	290,98	73,89	Юг
24993	Многоквартирный жилой дом	Урицкого, 81	233,57	0,0398849	10	0,04	290,989	57,419	Юг
24995	Урицкого, 79А	Урицкого, 79А	233,72	0,008	10	0,008	290,999	57,279	Юг
24997	Многоквартирный жилой дом	Урицкого, 79	233,4	0,0341376	10	0,034	290,988	57,588	Юг
24999	Урицкого, 77А	Урицкого, 77А	232,14	0,008	10	0,008	290,997	58,857	Юг
25054	Хозяйственно-бытовое строение	Ленина, 76	214,45	0,008	10	0,008	290,893	76,443	Юг
25056	Хозяйственно-бытовое строение	Ленина, 76А	213,28	0,0031051	10	0,003	290,913	77,633	Юг
25085	Школа	Ленина, 6	208,1	0,000983	10	0,001	290,988	82,888	Юг
25102	Производственное здание	Дзержинского	240	0,066654	10	0,067	290,876	50,876	Юг
25106	Административное здание	Дзержинского, 75/1	238,81	0,004387	10	0,004	290,938	52,128	Юг
25110	Котельная	Полевая, 3/1	236,72	0,0043331	10	0,004	290,947	54,227	Юг
25113	Магазин	Полевая, 3	236,41	0,0011416	10	0,001	290,948	54,538	Юг
25115	Полевая	Полевая	235,83	0,008	10	0,008	290,948	55,118	Юг
25119	Детский сад	Полевая, 7	234,91	0,0266679	10	0,027	290,93	56,02	Юг
25121	Жилой дом	Лесная, 6	233,56	0,0030441	10	0,003	290,934	57,374	Юг
25126	Административное здание	Полевая, 5	236,03	0,0663686	10	0,066	290,939	54,909	Юг
25132	Жилой дом	Полевая, 2	236,39	0,0194698	10	0,019	290,917	54,527	Юг
25134	Жилой дом	Полевая, 1	236,61	0,0187088	10	0,019	290,916	54,306	Юг
25136	Жилой дом	Полевая, 4	236,08	0,05267	10	0,053	290,949	54,869	Юг
25138	Полевая, 6	Полевая, 6	234,43	0,008	10	0,008	290,95	56,52	Юг
25140	Жилой дом	Полевая, 11	233,21	0,0461377	10	0,046	290,951	57,741	Юг
1316	Перспективная застройка п. Юг	Юг	234,74	0,2291	18	0,229	258,371	23,631	Юг
1321	Перспективная застройка п. Юг	Юг	236,34	0,2291	18	0,229	258,161	21,821	Юг
1323	Перспективная застройка п. Юг	Юг	238,88	0,2291	18	0,229	258,247	19,367	Юг
1328	Перспективная застройка п. Юг	Юг	236,63	0,2291	18	0,229	258,292	21,662	Юг
1333	Перспективная застройка п. Юг	Юг	240,17	0,2291	18	0,229	258,17	18	Юг
1349	Перспективная застройка п. Юг	Юг	242,78	0,6539	18	0,654	260,78	18	Юг
1353	Перспективная застройка п. Юг	Юг	240,28	0,6539	18	0,654	260,974	20,694	Юг
1369	Перспективная застройка п. Юг	Юг	239,74	0,6539	18	0,654	262,498	22,758	Юг
1374	Перспективная застройка п. Юг	Юг	239,65	0,6539	18	0,654	261,115	21,465	Юг
1376	Перспективная застройка п. Юг	Юг	242,3	0,6539	18	0,654	261,059	18,759	Юг
25734	Калинина, 70	Калинина, 70	121,19	0,008	10	0,008	144,218	23,028	Юго-Камский
25732	Калинина, 34 / Первомайская, 68	Калинина, 34 / Первомайская, 68	121,26	0,008	10	0,008	144,214	22,954	Юго-Камский
25725	Потребитель		120,7	0,008	10	0,008	144,219	23,519	Юго-Камский
25724	Первомайская, 67	Первомайская, 67	120,37	0,008	10	0,008	144,2	23,83	Юго-Камский
25720	Потребитель		120,26	0,008	10	0,008	144,217	23,957	Юго-Камский
25716	Труда, 25	Труда, 25	119,24	0,008	10	0,008	144,149	24,909	Юго-Камский
25712	Труда, 21	Труда, 21	117,61	0,008	10	0,008	144,165	26,555	Юго-Камский
25708	Частный дом	Кирова, 24	118,33	0,02	10	0,02	144,132	25,802	Юго-Камский
25706	Парковая, 16	Парковая, 16	122,6	0,008	10	0,008	144,131	21,531	Юго-Камский
25704	Парковая, 11	Парковая, 11	121,34	0,008	10	0,008	144,142	22,802	Юго-Камский
25702	Парковая, 12	Парковая, 12	120,87	0,008	10	0,008	144,142	23,272	Юго-Камский
25698	Парковая, 9	Парковая, 9	120,35	0,008	10	0,008	144,145	23,795	Юго-Камский
25694	Парковая, 7	Парковая, 7	119,76	0,008	10	0,008	144,148	24,388	Юго-Камский
25689	Детский сад	Санаторная, 113	117,54	0,02	10	0,02	144,156	26,616	Юго-Камский
25679	Мира, 22	Мира, 22	108,46	0,008	10	0,008	144,15	35,69	Юго-Камский
25677	Мира, 24	Мира, 24	107,19	0,008	10	0,008	144,147	36,957	Юго-Камский
25675	Мира, 26	Мира, 26	106,64	0,008	10	0,008	144,145	37,505	Юго-Камский
25673	Частный дом	Мира, 28	106,26	0,02	10	0,02	144,142	37,882	Юго-Камский
25671	Частный дом	Мира, 30	106,14	0,02	10	0,02	144,139	37,999	Юго-Камский
25669	Частный дом	Мира, 32	105,8	0,02	10	0,02	144,138	38,338	Юго-Камский
25652	Советская, 33	Советская, 33	110,73	0,008	10	0,008	144,125	33,395	Юго-Камский
25645	Санаторная, 139	Санаторная, 139	109,01	0,008	10	0,008	144,173	35,163	Юго-Камский
25644	Мира, 1	Мира, 1	109,77	0,008	10	0,008	144,174	34,404	Юго-Камский
25642	Мира, 3	Мира, 3	109,77	0,008	10	0,008	144,177	34,407	Юго-Камский
25632	Мира, 8	Мира, 8	109,72	0,008	10	0,008	144,184	34,464	Юго-Камский
25630	Мира, 3	Мира, 3	110,74	0,008	10	0,008	144,181	33,441	Юго-Камский
25628	Мира, 10	Мира, 10	110,64	0,008	10	0,008	144,18	33,54	Юго-Камский
25626	Мира, 12	Мира, 12	110,65	0,008	10	0,008	144,175	33,525	Юго-Камский
25624	Мира, 7	Мира, 7	109,52	0,008	10	0,008	144,161	34,641	Юго-Камский
25619	Мира, 20	Мира, 20	108,26	0,008	10	0,008	144,148	35,888	Юго-Камский
25617	Мира, 18	Мира, 18	109,28	0,008	10	0,008	144,155	34,875	Юго-Камский

Sys	Название потребителя	Адрес	Геодезическая отметка, м	Расчетный расход воды, л/с	Минимальный напор воды, м	Текущий расход воды, л/с	Полный напор, м	Напор, м	Поселение
25613	Мира, 16	Мира, 16	110,36	0,008	10	0,008	144,155	33,795	Юго-Камский
25609	Мира, 14	Мира, 14	110,53	0,008	10	0,008	144,161	33,631	Юго-Камский
25575	Декабристов, 2	Декабристов, 2	120,12	0,008	10	0,008	144,225	24,105	Юго-Камский
25565	Дальняя, 1 / Советская, 190	Дальняя, 1 / Советская, 190	126,04	0,008	10	0,008	144,226	18,186	Юго-Камский
25542	Спортивная, 9	Спортивная, 9	120,11	0,008	10	0,008	144,221	24,111	Юго-Камский
25540	Декабристов, 37	Декабристов, 37	120,89	0,008	10	0,008	144,225	23,335	Юго-Камский
25534	Декабристов, 34	Декабристов, 34	121,49	0,008	10	0,008	144,227	22,737	Юго-Камский
25530	Спортивная, 15	Спортивная, 15	122,55	0,008	10	0,008	144,228	21,678	Юго-Камский
25526	Спортивная, 23	Спортивная, 23	124,03	0,008	10	0,008	144,236	20,206	Юго-Камский
25520	Советская, 179	Советская, 179	125,35	0,008	10	0,008	144,237	18,887	Юго-Камский
25516	Советская, 200	Советская, 200	125,66	0,008	10	0,008	144,23	18,57	Юго-Камский
25504	Гаражная, 13	Гаражная, 13	130,22	0,008	10	0,008	144,236	14,016	Юго-Камский
25501	3-я Пятилетка, 62 / Гаражная, 16	3-я Пятилетка, 62 / Гаражная, 16	130,65	0,008	10	0,008	144,234	13,584	Юго-Камский
25500	3-я Пятилетка, 60	3-я Пятилетка, 60	130,4	0,008	10	0,008	144,227	13,827	Юго-Камский
25499	Частный дом	3-я Пятилетка, 58	130,6	0,02	10	0,02	144,221	13,621	Юго-Камский
25498	3-я Пятилетка, 57	3-я Пятилетка, 57	130,09	0,008	10	0,008	144,223	14,133	Юго-Камский
25497	Частный дом	3-я Пятилетка, 56	130,52	0,02	10	0,02	144,217	13,697	Юго-Камский
25496	Частный дом	3-я Пятилетка, 55	130,17	0,02	10	0,02	144,216	14,046	Юго-Камский
25495	3-я Пятилетка, 54 / Спортивная, 39	3-я Пятилетка, 54 / Спортивная, 39	130,67	0,008	10	0,008	144,218	13,548	Юго-Камский
25494	3-я Пятилетка, 52 / Спортивная, 34	3-я Пятилетка, 52 / Спортивная, 34	129,99	0,008	10	0,008	144,216	14,226	Юго-Камский
25493	Частный дом	3-я Пятилетка, 46 / Дальняя, 11	129,63	0,02	10	0,02	144,208	14,578	Юго-Камский
25492	Частный дом	3-я Пятилетка, 44 / Дальняя, 12	128,77	0,02	10	0,02	144,195	15,425	Юго-Камский
25490	Гаражная, 2 / Советская, 204	Гаражная, 2 / Советская, 204	124,84	0,008	10	0,008	144,232	19,392	Юго-Камский
25488	Советская, 195	Советская, 195	123,84	0,008	10	0,008	144,238	20,398	Юго-Камский
25478	Декабристов, 53	Декабристов, 53	120,66	0,008	10	0,008	144,251	23,591	Юго-Камский
25476	Декабристов, 46	Декабристов, 46	120,66	0,008	10	0,008	144,248	23,588	Юго-Камский
25472	Декабристов, 55	Декабристов, 55	121,26	0,008	10	0,008	144,251	22,991	Юго-Камский
25468	Декабристов, 48	Декабристов, 48	121,86	0,008	10	0,008	144,251	22,391	Юго-Камский
25463	Александра Матросова, 13	Александра Матросова, 13	121,31	0,008	10	0,008	144,247	22,937	Юго-Камский
25459	Декабристов, 65	Декабристов, 65	121,8	0,008	10	0,008	144,255	22,455	Юго-Камский
25455	Частный дом	Ленина, 49	122,52	0,02	10	0,02	144,233	21,713	Юго-Камский
25453	Частный дом	Ленина, 40	122,07	0,02	10	0,02	144,235	22,165	Юго-Камский
25450	Ленина, 46	Ленина, 46	123,48	0,008	10	0,008	144,237	20,757	Юго-Камский
25446	Декабристов, 54	Декабристов, 54	122,13	0,008	10	0,008	144,211	22,081	Юго-Камский
25444	Частный дом	Максима Горького, 9	122,2	0,02	10	0,02	144,209	22,009	Юго-Камский
25442	Максима Горького, 7	Максима Горького, 7	122,68	0,008	10	0,008	144,219	21,539	Юго-Камский
25440	Ленина, 55	Ленина, 55	123,35	0,008	10	0,008	144,23	20,88	Юго-Камский
25429	Казанский проулок, 23	Казанский проулок, 23	125,66	0,008	10	0,008	144,262	18,602	Юго-Камский
25424	Частный дом	Казанский проулок, 11	123,32	0,02	10	0,02	144,112	20,792	Юго-Камский
25422	Частный дом	Казанский проулок, 10	123,51	0,02	10	0,02	144,113	20,603	Юго-Камский
25418	Частный дом	Казанский проулок, 18	124,65	0,02	10	0,02	144,112	19,462	Юго-Камский
25414	Частный дом	Казанский проулок, 17	124,16	0,02	10	0,02	144,113	19,953	Юго-Камский
25410	Частный дом	Казанский проулок, 16	124,6	0,02	10	0,02	144,119	19,519	Юго-Камский
25406	Казанский проулок, 14	Казанский проулок, 14	124,77	0,008	10	0,008	144,127	19,357	Юго-Камский
25403	Ленина, 59	Ленина, 59	124,36	0,008	10	0,008	144,245	19,885	Юго-Камский
25399	Ленина, 64	Ленина, 64	125,82	0,008	10	0,008	144,252	18,432	Юго-Камский
25397	Частный дом	Ленина, 69	125,2	0,02	10	0,02	144,249	19,049	Юго-Камский
25395	Ленина, 62	Ленина, 62	125,8	0,008	10	0,008	144,252	18,452	Юго-Камский
25393	Частный дом	Ленина, 67	125,22	0,02	10	0,02	144,25	19,03	Юго-Камский
25391	Частный дом	Ленина, 65	124,85	0,02	10	0,02	144,253	19,403	Юго-Камский
25381	Белинского, 1	Белинского, 1	122,14	0,008	10	0,008	144,257	22,117	Юго-Камский
25379	Белинского, 3	Белинского, 3	122,96	0,008	10	0,008	144,257	21,297	Юго-Камский
25377	Белинского, 6	Белинского, 6	124,02	0,008	10	0,008	144,257	20,237	Юго-Камский
25375	Белинского, 5	Белинского, 5	124,15	0,008	10	0,008	144,259	20,109	Юго-Камский
25373	Ленина, 63	Ленина, 63	124,72	0,008	10	0,008	144,258	19,538	Юго-Камский
25371	Ленина, 61	Ленина, 61	124,73	0,008	10	0,008	144,26	19,53	Юго-Камский
25360	Советская, 213	Советская, 213	125,97	0,008	10	0,008	144,262	18,292	Юго-Камский
25357	Советская, 221	Советская, 221	127,21	0,008	10	0,008	144,267	17,057	Юго-Камский
25353	Советская, 223	Советская, 223	127,73	0,008	10	0,008	144,27	16,54	Юго-Камский
25349	Советская, 225	Советская, 225	128,09	0,008	10	0,008	144,271	16,181	Юго-Камский
25346	Александра Матросова, 16	Александра Матросова, 16	121,46	0,008	10	0,008	144,252	22,792	Юго-Камский
25341	Уральская, 27	Уральская, 27	121,21	0,008	10	0,008	144,214	23,004	Юго-Камский
25336	Частный дом	Металлистов, 37	121,63	0,02	10	0,02	144,169	22,539	Юго-Камский
25334	Частный дом	Металлистов, 33	121,79	0,02	10	0,02	144,223	22,433	Юго-Камский
25330	Металлистов, 28	Металлистов, 28	121,47	0,008	10	0,008	144,222	22,752	Юго-Камский
25328	Частный дом	Металлистов, 31	121,53	0,02	10	0,02	144,225	22,695	Юго-Камский
25322	3-я Пятилетка, 11	3-я Пятилетка, 11	122,85	0,008	10	0,008	144,157	21,307	Юго-Камский
25319	Садовая, 27	Садовая, 27	123,5	0,008	10	0,008	144,169	20,669	Юго-Камский
25315	Частный дом	Садовая, 24	122,61	0,02	10	0,02	144,186	21,576	Юго-Камский
25311	Садовая, 21	Садовая, 21	122,94	0,008	10	0,008	144,203	21,263	Юго-Камский
25295	Больничная, 15	Больничная, 15	123,62	0,008	10	0,008	144,2	20,58	Юго-Камский
25294	Больничная, 2	Больничная, 2	121,51	0,008	10	0,008	144,219	22,709	Юго-Камский
25293	Больничная, 1	Больничная, 1	120,28	0,008	10	0,008	144,226	23,946	Юго-Камский

Sys	Название потребителя	Адрес	Геодезическая отметка, м	Расчетный расход воды, л/с	Минимальный напор воды, м	Текущий расход воды, л/с	Полный напор, м	Напор, м	Поселение
25290	Декабристов, 26	Декабристов, 26	120,85	0,008	10	0,008	144,227	23,377	Юго-Камский
25288	Декабристов, 24	Декабристов, 24	120,7	0,008	10	0,008	144,227	23,527	Юго-Камский
25284	Восточная, 9	Восточная, 9	121,86	0,008	10	0,008	144,226	22,366	Юго-Камский
25282	Ленина, 19	Ленина, 19	121,85	0,008	10	0,008	144,225	22,375	Юго-Камский
25280	Карла Маркса, 4	Карла Маркса, 4	115,15	0,008	10	0,008	144,179	29,029	Юго-Камский
25275	Революции, 10	Революции, 10	119,25	0,008	10	0,008	144,212	24,962	Юго-Камский
25271	Калинина, 24	Калинина, 24	118,13	0,008	10	0,008	144,201	26,071	Юго-Камский
25266	Володарского, 17	Володарского, 17	118,12	0,008	10	0,008	144,204	26,084	Юго-Камский
25262	Володарского, 15	Володарского, 15	116,87	0,008	10	0,008	144,207	27,337	Юго-Камский
25260	Володарского, 18	Володарского, 18	116,6	0,008	10	0,008	144,207	27,607	Юго-Камский
25256	Володарского, 22	Володарского, 22	117,61	0,008	10	0,008	144,2	26,59	Юго-Камский
25254	Кирова, 25	Кирова, 25	118,11	0,008	10	0,008	144,214	26,104	Юго-Камский
25250	Октябрьская, 54	Октябрьская, 54	117,47	0,008	10	0,008	144,215	26,745	Юго-Камский
25246	Октябрьская, 55	Октябрьская, 55	116,35	0,008	10	0,008	144,219	27,869	Юго-Камский
25238	Калинина, 16	Калинина, 16	112,74	0,008	10	0,008	144,22	31,48	Юго-Камский
25236	Калинина, 14	Калинина, 14	111,65	0,008	10	0,008	144,225	32,575	Юго-Камский
25234	Калинина, 13	Калинина, 13	113,19	0,008	10	0,008	144,222	31,032	Юго-Камский
25226	Советская, 120	Советская, 120	113	0,008	10	0,008	144,227	31,227	Юго-Камский
25222	Карла Маркса, 16	Карла Маркса, 16	118,08	0,008	10	0,008	144,096	26,016	Юго-Камский
25220	Пионерская, 76 / Революции, 14	Пионерская, 76 / Революции, 14	116,83	0,008	10	0,008	144,129	27,299	Юго-Камский
25218	Карла Маркса, 9 / Пионерская, 74	Карла Маркса, 9 / Пионерская, 74	116,66	0,008	10	0,008	144,13	27,47	Юго-Камский
25212	Революции, 15	Революции, 15	119,39	0,008	10	0,008	144,115	24,725	Юго-Камский
25210	Революции, 18	Революции, 18	119,34	0,008	10	0,008	144,115	24,775	Юго-Камский
25204	Карла Маркса, 7	Карла Маркса, 7	115,64	0,008	10	0,008	144,138	28,498	Юго-Камский
25202	Частный дом	Карла Маркса, 8	115,06	0,02	10	0,02	144,137	29,077	Юго-Камский
25197	Советская, 140	Советская, 140	119,01	0,008	10	0,008	144,22	25,21	Юго-Камский
25193	Уральская, 34	Уральская, 34	119,79	0,008	10	0,008	144,208	24,418	Юго-Камский
25191	Уральская, 30	Уральская, 30	120,66	0,008	10	0,008	144,21	23,55	Юго-Камский
25187	Уральская, 26	Уральская, 26	120,7	0,008	10	0,008	144,214	23,514	Юго-Камский
25182	Частный дом	КИМ, 15	107	0,02	10	0,02	144,203	37,203	Юго-Камский
25180	Частный дом	Михаила Маркова, 12А	109,89	0,02	10	0,02	144,145	34,255	Юго-Камский
25178	Михаила Маркова, 14	Михаила Маркова, 14	109,54	0,008	10	0,008	144,164	34,624	Юго-Камский
25176	Частный дом	Михаила Маркова, 12	109,92	0,02	10	0,02	144,162	34,242	Юго-Камский
25169	Частный дом	Михаила Маркова, 10А	109,05	0,02	10	0,02	144,159	35,109	Юго-Камский
25165	Частный дом	Михаила Маркова, 10Б	108,24	0,02	10	0,02	144,139	35,899	Юго-Камский
25162	Частный дом	Михаила Маркова, 10	108,22	0,02	10	0,02	144,16	35,94	Юго-Камский
25160	Михаила Маркова, 18	Михаила Маркова, 18	108,27	0,008	10	0,008	144,172	35,902	Юго-Камский
25154	Железнодорожная, 38	Железнодорожная, 38	107	0,008	10	0,008	144,211	37,211	Юго-Камский
25147	Частный дом	Железнодорожная, 18	108,09	0,02	10	0,02	144,191	36,101	Юго-Камский
25736	Южная, 44	Южная, 44	127,63	0,008	10	0,008	144,196	16,566	Юго-Камский
25738	Южная, 51	Южная, 51	126,38	0,008	10	0,008	144,196	17,816	Юго-Камский
25747	Калинина, 36	Калинина, 36	121,75	0,008	10	0,008	144,211	22,461	Юго-Камский
25751	40 лет Октября, 15	40 лет Октября, 15	122,17	0,008	10	0,008	144,213	22,043	Юго-Камский
25753	Калинина, 44 / Ощепковых, 37	Калинина, 44 / Ощепковых, 37	123,37	0,008	10	0,008	144,216	20,846	Юго-Камский
25761	Ощепковых, 54	Ощепковых, 54	123,84	0,008	10	0,008	144,216	20,376	Юго-Камский
25765	Ощепковых, 52	Ощепковых, 52	124,07	0,008	10	0,008	144,216	20,146	Юго-Камский
25767	Кирова, 47 / Ощепковых 50	Кирова, 47 / Ощепковых 50	124,27	0,008	10	0,008	144,21	19,94	Юго-Камский
25771	Калинина, 35 / Ощепковых, 56	Калинина, 35 / Ощепковых, 56	123,88	0,008	10	0,008	144,216	20,336	Юго-Камский
25775	Калинина, 48	Калинина, 48	124,98	0,008	10	0,008	144,214	19,234	Юго-Камский
25777	Калинина, 39	Калинина, 39	125,46	0,008	10	0,008	144,213	18,753	Юго-Камский
25783	Кирова, 49	Кирова, 49	125,02	0,008	10	0,008	144,176	19,156	Юго-Камский
25785	Сибирская, 65 / Южная, 59	Сибирская, 65 / Южная, 59	125,32	0,008	10	0,008	144,152	18,832	Юго-Камский
25789	Сибирская, 42	Сибирская, 42	125,23	0,008	10	0,008	144,148	18,918	Юго-Камский
25791	Сибирская, 63	Сибирская, 63	124,86	0,008	10	0,008	144,144	19,284	Юго-Камский
25793	Частный дом	Кирова, 56	127,32	0,02	10	0,02	144,166	16,846	Юго-Камский
25794	Школьная, 53А	Школьная, 53А	128,2	0,008	10	0,008	144,202	16,002	Юго-Камский
25800	Санаторная, 111	Санаторная, 111	116,72	0,008	10	0,008	144,15	27,43	Юго-Камский
25801	3-я Пятилетка, 36	3-я Пятилетка, 36	125,87	0,008	10	0,008	144,232	18,362	Юго-Камский
25802	3-я Пятилетка, 35	3-я Пятилетка, 35	125,62	0,008	10	0,008	144,232	18,612	Юго-Камский
25805	Восточная, 21	Восточная, 21	124,88	0,008	10	0,008	144,235	19,355	Юго-Камский
25818	Потребитель		122,46	0,008	10	0,008	144,157	21,697	Юго-Камский
25822	Частный дом	3-я Пятилетка, 12 / Садовая, 32	122,5	0,02	10	0,02	144,152	21,652	Юго-Камский
25824	Садовая, 34	Садовая, 34	121,99	0,008	10	0,008	144,151	22,161	Юго-Камский
25852	Тракторная, 3	Тракторная, 3	131,76	0,008	10	0,008	144,21	12,45	Юго-Камский
25854	Тракторная, 4	Тракторная, 4	132,24	0,008	10	0,008	144,211	11,971	Юго-Камский
25858	3-я Пятилетка, 74 / Белинского, 37	3-я Пятилетка, 74 / Белинского, 37	132,37	0,008	10	0,008	144,263	11,893	Юго-Камский
25860	Частный дом	Белинского, 39	132,56	0,02	10	0,02	144,26	11,7	Юго-Камский
25862	Частный дом	Белинского, 41	132,89	0,02	10	0,02	144,26	11,37	Юго-Камский
25864	Частный дом	Белинского, 43 / Тракторная, 5	133,67	0,02	10	0,02	144,259	10,589	Юго-Камский
25868	Заречная, 21	Заречная, 21	130,36	0,008	10	0,008	144,193	13,833	Юго-Камский
25872	Частный дом	Заречная, 29	130,79	0,02	10	0,02	144,155	13,365	Юго-Камский
25876	Частный дом	Заречная, 31	130,89	0,02	10	0,02	144,149	13,259	Юго-Камский
25878	Заречная, 26	Заречная, 26	129,92	0,008	10	0,008	144,149	14,229	Юго-Камский

Sys	Название потребителя	Адрес	Геодезическая отметка, м	Расчетный расход воды, л/с	Минимальный напор воды, м	Текущий расход воды, л/с	Полный напор, м	Напор, м	Поселение
25835	Советская, 227	Советская, 227	127,93	0,008	10	0,008	144,268	16,338	Юго-Камский
4520	Дом культуры	Сибирский тракт, 54А	161,48	0.0011416	10	0,001	174,333	12,853	Янычи

4 Приложение Б

Таблица 4.1 Результаты расчета работы Выпусков, КНС, Очистных сооружений (существующее положение)

Sys	Название	Геодезическая отметка, м	Расход на выходе, л/с	Высота воды, м	Высота канала, м	Отметка выпуска, м
16872	Байболовка Жижесборник	193,05	0,466125173	0,00708	0,15	188,5
5	Башкултаево Септик	145,58	0	0	0,15	142,685
2	Башкултаево Септик	146,6	0	0	0,15	144,996
17207	Бершеть Выпуск №2 р. Бершетка	178,22	0	0	0,3	176,62
175	Бершеть КНС	202,87	0	0	0	201
17380	Бершеть КНС - ул. Мира	227,64	0,008	0,00102	0,15	224,162
56	Бершеть КНС ул. Молодежная	222,95	0	0	0	219,9
576	Бершеть КНС-1, ул. Школьная	202,77	0,08825738	0	0	199,77
586	Бершеть КНС ул. Дачная	195,56	0,048111113	0	0	193,41
17020	Бершеть Очистные сооружения Птицефабрика	206,38	0,223999974	0,00819	0,2	204,78
9013	Ванюки КНС	112,24	0	0	0	110,24
17614	Вашуры КНС	114,27	0	0	0	112,27
17605	Вашуры КНС	129,24	0,643542502	0	0	103,565
8058	Выпуск - Сокол	118,17	0	0	0,3	112
15860	Гамово КНС	145,21	0	0	0	134,819
17623	Гамово КНС ул. Свободы	145,21	0,772322994	0	0	140
13813	Горный КНС	116,54	0	0	0	114,5
17853	КНС Фролы	112,15				112
2827	Кондратово Выпуск в сеть ЦСВ ООО "Новогор-Прикамье"	97,43	28,76400016	0,09014	0,3	95,43
967	Кондратово ГНС	93,41		0,3		91,41
2275	Кондратово КНС (ЖК "Медовый")	93,56	19,59493384	0	0	91,56
837	Кондратово КНС № 1/КК430	93,51	0	0	0	91,51
2907	Кондратово КНС № 2	94,82	0	0	0	87,199
817	Кондратово КНС № 2/КК438	93,5	0,407999993	0	0	91,5
2297	Кондратово КНС № 3	93,01	0	0	0	91,01
1561	Кондратово КНС № 3/КК74	92,97	0,355677621	0	0	90,97
2720	Кондратово КНС № 4/КК460	93,72	0,40834109	0	0	91,52
2615	Кондратово КНС № 5/КК482	93,62	0	0	0	91,22
2539	Кондратово КНС № 6/КК520	93,64	0	0	0	92,34
943	Кондратово КНС № 7/КК374	92,3	0,124797793	0	0	90,3
1604	Кондратово КНС/КК152 (ул. Садовое Кольцо, д. 35А)	94,07	0,246587006	0	0	92,07
4334	Красный Восход КНС №1	98,93	0,027231232	0	0	96,93
4327	Красный Восход КНС №2	98,31	0	0	0	96,31
9254	Крохово Выпуск в ЦСВ ООО "Новогор-Прикамье"	105,14	0,075138931	0,00395	0,25	101,223
5334	Култаево КНС	106,95	1,545068459	0,02994	0,15	83,458
5938	Курашим Выпуск	150,14	0	0	0,2	162,5
5962	Лобаново КНС	120,76	4,189980682	0,02462	0,4	118,76
6949	Ляды Излив на рельеф	137,81	0,456461537	0,00883	0,15	135
7008	Ляды Излив на рельеф	136,63	0,320243038	0,00778	0,4	134
17631	Ляды Очистные сооружения	123,89	0,613287848	0,00782	0,1	121,89
23	Мокино Септик	127,58	0,039999999	0,00581	0,1	124,592
17601	Мостова Выпуск сточных вод №2 р. Сыра	110,67	0,519359892	0,01633	0,2	96,538
7413	Мостовая КНС	134,79	0,15839377	0	0	131,431
17599	Мулянка Выпуск	132,97	0	0	0,2	128,47
7697	Мулянка КНС	137,09	0	0	0	135,09
7780	Мулянка КНС	134,52	0	0	0	130,839
9355	Нижний Пальник КНС (КК24)	182,66	0	0	0	181,06
9350	Нижний Пальник КНС ул. Центральная	180,54	0,041515046	0	0	178,54
17632	Нижний Пальник КОС	177,13	0,0416	0	0,2	170
9358	Няшино КНС	125,75	1,339219627	0,03244	0,15	123,75
15839	Осенцы Выпуск в ЦСВ ООО "Лукойл-Пермнефтеоргсинтез"	119,21	0,8151	0	0,35	119
17621	Осенцы КНС	121,13	0,042681866	0	0	119,13
9405	Пертовка КНС - Петровка 1	102,24	0,152558001	0	0	100,54
8942	Песьянка КНС	92,62	0,9153	0	0,25	92
8883	Песьянка КНС	99,83	0,783497351	0	0	96,158
9503	Петровка Биологические очистные сооружения	119,45	0,2927	0	0,15	105
17642	Петровка КНС	118,78	0,292705023	0	0	107,501
9552	Петровка КНС - ул. Новосёлов	114,84	0	0	0	113,24

Sys	Название	Геодезическая отметка, м	Расход на выходе, л/с	Высота воды, м	Высота канала, м	Отметка выпуска, м
17633	Платошино Выпуск	154,13	2,186999889	0,04583	0,11	152,1
9855	Платошино КНС 1	152,28	2,187265316	0	0	150,28
9743	Платошино КНС 2	154,83	0	0	0	152,83
9814	Платошино КНС 3	154	3,024817212	0	0	151,74
17634	Протасы Очистные сооружения №1	151,25	2,352559241	0,0416	0,11	103,443
17815	Протасы Очистные сооружения №3	151,25	0	0	0,11	103,443
17813	Протасы Очистные сооружения №3	143,41	2,352559241	0,0416	0,11	103,443
17630	Скобелевка Выпуск	220,97	0	0	0,2	219,369
11216	Скобелевка КНС 1	233,12	0	0	0	231,12
11312	Скобелевка КНС 2	232,71	0	0	0	230,51
8221	Сокол КНС	117,67	0	0	0	116,22
12099	Сылва КНС	167,9	11,09888311	0	0	165,9
11615	Сылва КНС-2 (Заводской переулок)	169,93	13,19111697	0	0	167,93
12094	Сылва КНС-3 (у Птицефабрики)	205,41	24,28999916	0	0	203,41
12089	Сылва Очистные сооружения Птицефабрика	193,91	24,2898	0	0,2	193
11537	Сылва выпуск на рельеф	143,73	0,033635548	0,00406	0,1	141,73
3083	Усть-Качка КНС №1	91,86	1,998238498	0	0	89,5
3478	Усть-Качка КНС №2	92,8	0	0	0	90,8
3473	Усть-Качка КНС №3	91,75	2,885870636	0	0	89,75
3996	Усть-Качка Очистные сооружения ЗАО "Курорт Усть- Качка"	86,19	2,8858	0	0,325	84,19
13155	Ферма КНС - ул. Тупиковая	111,32	0,099999998	0	0	106,469
13020	Ферма КНС Железнодорожная, 15/1	110,8	0,37576328	0	0	106,78
13154	Ферма КНС Заводская	110,51	0,085195905	0	0	103,586
13391	Ферма КНС Лямина	113,96	0,028320001	0	0	112
12550	Ферма КНС Центральная (Уральская)	111,83	0,003839358	0	0	109,8
15350	Фролы Выпуск в ЦСВ ООО "Новогор-Прикамье"	118,01	0,3576	0	0,25	118
15412	Фролы КНС	115,41	0	0	0	113,41
15133	Фролы КНС	113,93	0,357666926	0	0	111,93
9257	Хмели Выпуск	104,64	0,008	0,00162	0,11	103,039
17635	Юг Очистные сооружения	231,64	0,039884999	0,00482	0,11	230,04
15647	Юг Очистные сооружения	210,14	0,246577285	0,00902	0,11	208,54
15668	Юго-Камский Выпуск №2	103,4	0,148000006	0,00905	0,2	91,054
15725	Юго-Камский КНС №2 (Кирова, 1)	111,66	0,016024787	0	0	106,372
8954	Ясыри КНС	103,11	0,131957044	0	0	101,208

Таблица 4.2 Результаты расчета работы самотечных сетей водоотведения (существующее положение)

Sys	Начальный узел	Конечный узел	Длина, м	Высота канала, м	Скорость, м/с	Высота воды, м	Отметка лотка в начале, м	Отметка лотка в конце, м	Заполнение h/D в начале участка	Заполнение h/D в конце участка	Максимальное заполнение h/D	Уклон, мм/м	Расход, л/с	Поселение
16869	КК	КК	20,55	0,15	0	0,00003	191,77	191,92	0	0	0	-7,299	0	Байболовка
16871	КК	КК	5,54	0,15	0	0,00061	191,92	191,74	0	0	0,004	32,491	0	Байболовка
16873	КК	Байболовка Жижесборн	11,39	0,15	0	0,00061	191,74	188,5	0	0,047	0,004	284,46	0,466125173	Байболовка
16875	КК	КК	22,69	0,15	0,250865042	0,00307	191,88	191,74	0,033	0	0,02	6,17	0,021702341	Байболовка
16878	Школа	КК	6,99	0,15	0	0,00184	196	192,46	0,005	0,019	0,012	506,438	0,01	Байболовка
16880	КК	КК	25,73	0,15	0	0,0023	192,46	192,22	0,019	0,011	0,015	9,328	0,01	Байболовка
16881	КК	КК	6,96	0,15	0,101691082	0,00334	192,22	191,88	0,011	0,033	0,022	48,851	0,01	Байболовка
16884	Школа	КК	9,34	0,15	0	0,00153	196	192,5	0,006	0,014	0,01	374,732	0,01	Байболовка
16885	КК	КК	29,07	0,15	0,092252947	0,00355	192,5	191,88	0,014	0,033	0,024	21,328	0,01	Байболовка
16887	КК	КК	20,9	0,15	0	0,00109	192,93	192,5	0	0,014	0,007	20,574	0	Байболовка
16889	КК	КК	22,09	0,15	0	0,00003	193,26	192,93	0	0	0	14,939	0	Байболовка
16892	Школа	КК	5,68	0,15	0	0,00003	196	193,54	0	0	0	433,099	0	Байболовка
16894	КК	КК	10,91	0,15	0	0,00003	193,54	193,47	0	0	0	6,416	0	Байболовка
16895	КК	КК	19,61	0,15	0	0,00003	193,47	193,26	0	0	0	10,709	0	Байболовка
16898	Сарай	КК	5,86	0,11			192,63	192,583						Байболовка
16867	Котельная	КК	8,65	0,15	0	0,00003	192	191,77	0	0	0	26,59	0	Байболовка
6	КК	Башкултаево Септик	84,36	0,15	0	0,0005	143,36	142,685	0,006	0	0,003	8,001	0	Башкултаево
3	Мавлютова, 30	Башкултаево Септик	70,19	0,15	0	0,00003	146,66	144,996	0	0	0	23,707	0	Башкултаево
17271	КК	КК	10,88	0,11	0	0,00151	261,33	260,897	0	0,027	0,014	39,798	0	Бершеть
17273	КК	КК	22,37	0,2	0,22596015	0,00448	260,897	259,487	0,015	0,03	0,022	63,031	0,039999999	Бершеть
17276	КК	КК	4,8	0,11	0	0,00234	260,34	260,302	0,026	0,016	0,021	7,917	0,008	Бершеть
17277	КК	КК	18,92	0,11	0,075307541	0,00389	260,302	259,487	0,016	0,054	0,035	43,076	0,008	Бершеть
17280	КК	КК	10,23	0,11	0	0,00194	260,71	260,17	0,016	0,02	0,018	52,786	0,008	Бершеть
17282	КК	КК	38,76	0,2	0	0,00218	260,17	259,86	0,011	0,011	0,011	7,998	0,008	Бершеть
17284	КК	КК	12,17	0,2	0	0,00218	259,86	259,762	0,011	0,011	0,011	8,053	0,008	Бершеть
17285	КК	КК	34,44	0,2	0,052353274	0,00408	259,762	259,487	0,011	0,03	0,02	7,985	0,008	Бершеть
17287	КК	КК	19,84	0,2	0,245865226	0,00529	259,487	259,328	0,03	0,023	0,026	8,014	0,056000001	Бершеть
17289	КК	КК	43,79	0,2	0,300313741	0,00464	259,328	258,4	0,023	0,023	0,023	21,192	0,056000001	Бершеть
17291	КК	КК	68,2	0,2	0,296168804	0,00468	258,4	257,07	0,023	0,023	0,023	19,501	0,056000001	Бершеть
17293	КК	КК	11,69	0,2	0,34183073	0,00427	257,07	256,807	0,023	0,019	0,021	22,498	0,056000001	Бершеть
17295	КК	КК	4,11	0,2	0	0,00194	256,84	256,807	0	0,019	0,01	8,029	0	Бершеть
17297	КК	КК	70,28	0,2	0,407264769	0,0038	256,807	253,539	0,019	0,019	0,019	46,5	0,056000001	Бершеть
17299	КК	КК	49,3	0,2	0,298906684	0,00465	253,539	251,01	0,019	0,028	0,023	51,298	0,056000001	Бершеть
17301	КК	КК	50,09	0,2	0,221795797	0,00566	251,01	250,549	0,028	0,029	0,028	9,203	0,056000001	Бершеть
17303	КК	КК	48,85	0,2	0,230317265	0,00552	250,549	250,139	0,029	0,026	0,028	8,393	0,056000001	Бершеть
17305	КК	КК	49,38	0,2	0,238145441	0,0054	250,139	249,57	0,026	0,028	0,027	11,523	0,056000001	Бершеть
17307	КК	КК	49,04	0,2	0,233223558	0,00548	249,57	249,099	0,028	0,027	0,027	9,604	0,056000001	Бершеть
17309	КК	КК	48,77	0,2	0,236992553	0,00542	249,099	248,6	0,027	0,027	0,027	10,232	0,056000001	Бершеть
17311	КК	КК	49,13	0,2	0,229268819	0,00554	248,6	248,089	0,027	0,028	0,028	10,401	0,056000001	Бершеть
17313	КК	КК	48,73	0,2	0,23071301	0,00552	248,089	247,66	0,028	0,027	0,028	8,804	0,056000001	Бершеть
17315	КК	КК	49,28	0,2	0,228454411	0,00555	247,66	247,128	0,027	0,029	0,028	10,795	0,056000001	Бершеть
17317	КК	КК	114,49	0,2	0,217152581	0,00574	247,128	246,212	0,029	0,029	0,029	8,001	0,056000001	Бершеть
17319	КК	КК	47,92	0,2	0,21105206	0,00585	246,212	245,828	0,029	0,03	0,029	8,013	0,056000001	Бершеть
17321	КК	КК	23,44	0,2	0,242423222	0,00534	245,828	245,641	0,03	0,024	0,027	7,978	0,056000001	Бершеть
17323	КК	КК	32,86	0,2	0,33441931	0,00433	245,641	244,93	0,024	0,02	0,022	21,637	0,056000001	Бершеть
17325	КК	КК	54,45	0,2	0,351769537	0,00419	244,93	242,67	0,02	0,022	0,021	41,506	0,056000001	Бершеть
17327	КК	КК	50,94	0,2	0,339357257	0,00429	242,67	241,34	0,022	0,021	0,021	26,109	0,056000001	Бершеть
17329	КК	КК	49,55	0,2	0,38241902	0,00397	241,34	239,56	0,021	0,019	0,02	35,923	0,056000001	Бершеть
17331	КК	КК	51,45	0,2	0,367886841	0,00407	239,56	237,09	0,019	0,022	0,02	48,008	0,056000001	Бершеть
17333	КК	КК	49,51	0,2	0,387745112	0,00393	237,09	235,52	0,022	0,018	0,02	31,711	0,056000001	Бершеть
17337	КК	КК	54,56	0,2	0,434768379	0,00363	235,52	231,979	0,018	0,019	0,018	64,901	0,056000001	Бершеть
17339	КК	КК	42,59	0,2	0,433137447	0,00363	231,979	229,679	0,019	0,018	0,018	54,003	0,056000001	Бершеть
17341	КК	КК	38,56	0,2	0,299370736	0,00465	229,679	227,23	0,018	0,029	0,023	63,511	0,056000001	Бершеть
17343	КК	КК	47,06	0,2	0,217228144	0,00574	227,23	226,854	0,029	0,029	0,029	7,99	0,056000001	Бершеть
17345	КК	КК	19,13	0,2	0,217322692	0,00574	226,854	226,7	0,029	0,029	0,029	8,05	0,056000001	Бершеть
17347	КК	КК	45,39	0,2	0,203717157	0,00599	226,7	226,337	0,029	0,031	0,03	7,997	0,056000001	Бершеть
17349	КК	КК	46,59	0,2	0,275885224	0,0049	226,337	225,965	0,031	0,018	0,025	7,985	0,056000001	Бершеть
17350	КК	КК	46,09	0,2	0,249474198	0,00524	225,965	223,077	0,018	0,035	0,026	62,66	0,055999997	Бершеть
17353	КК	КК	4,14	0,15	0	0,00191	232,24	232,17	0,014	0,012	0,013	16,908	0,008	Бершеть
17355	КК	КК	21,74	0,15	0	0,00189	232,17	231,52	0,012	0,014	0,013	29,899	0,008	Бершеть
17357	КК	КК	23,09	0,15	0	0,00235	231,52	231,139	0,014	0,018	0,016	16,501	0,008	Бершеть
17359	КК	КК	72,69	0,15	0	0,00217	231,139	230,557	0,018	0,011	0,014	8,007	0,008	Бершеть
17361	КК	КК	55,56	0,15	0	0,00162	230,557	228,6	0,011	0,01	0,011	35,223	0,008	Бершеть
17363	КК	КК	35,94	0,15	0	0,00183	228,6	226,979	0,01	0,014	0,012	45,103	0,008	Бершеть
17365	КК	КК	27,14	0,15	0	0,00235	226,979	226,59	0,014	0,017	0,016	14,333	0,008	Бершеть
639	ул. Строитиелей, д.	ул. Строителей	17,04	0,1	0,198529482	0,00552	200,86	200,77	0,07	0,041	0,055	5,282	0,034000001	Бершеть
637	ул. Строителей	ул. Строителей	11,77	0,1	0,403640777	0,00417	200,77	199,97	0,041	0,043	0,042	67,969	0,045548655	Бершеть
636	ул. Строителей	ул. Строителей	49,36	0,1	0,141811699	0,00336	202,17	200,77	0,026	0,041	0,034	28,363	0,011548656	Бершеть
634	ул. Строителей, д .7	ул. Строитиелей, д.	24,27	0,1	0,109004982	0,00517	201,38	200,86	0,034	0,07	0,052	21,426	0,017	Бершеть

Sys	Начальный узел	Конечный узел	Длина, м	Высота канала, м	Скорость, м/с	Высота воды, м	Отметка лотка в начале, м	Отметка лотка в конце, м	Заполнение h/D в начале участка	Заполнение h/D в конце участка	Максимальное заполнение h/D	Уклон, мм/м	Расход, л/с	Поселение
633	ул. Строителей, д. 9	ул. Строителей, д. 7	25,21	0,1	0,226405501	0,00318	202,29	201,38	0,03	0,034	0,032	36,097	0,017	Бершеть
632	ул. Садовая, д. 8	ул. Строителей, д. 9	28,06	0,1	0	0,00293	203,49	202,29	0,029	0,03	0,029	42,766	0,017	Бершеть
631	ул. Строителей, д. 2	ул. Строителей	8,4	0,1	0	0,00272	201,91	202,17	0,028	0,026	0,027	-30,952	-0,012064761	Бершеть
630	ул. Строителей, д. 3	ул. Строителей	6,06	0,1	0	0,00296	202,34	202,17	0,033	0,026	0,03	28,053	0,017	Бершеть
629	ул. Строителей	ул. Строителей	29,72	0,1	0	0,00257	202,52	202,17	0,025	0,026	0,026	11,777	0,006613418	Бершеть
628	ул. Строителей, д. 2	ул. Строителей	9,81	0,1	0	0,00242	202,22	202,52	0,023	0,025	0,024	-30,581	-0,010386582	Бершеть
627	ул. Строителей, д. 1	ул. Строителей	9,79	0,1	0	0,00303	202,73	202,52	0,036	0,025	0,03	21,45	0,017	Бершеть
625	ИЖС ул. Строителей,	ул. Строителей, д. 2	15,58	0,1	-0,002965737	0,0514	201,54	201,91	1	0,028	0,514	-23,748	-0,012064761	Бершеть
622	МКД ул. Строителей,	ул. Строителей, д. 2	11,44	0,1	-0,002568193	0,05117	201,77	202,22	1	0,023	0,512	-39,336	-0,010386582	Бершеть
619	ИЖС ул. Строителей,	ул. Строителей, д. 3	12,06	0,1	0,077998988	0,00651	202,35	202,34	0,097	0,033	0,065	0,829	0,017	Бершеть
616	ИЖС ул. Строителей,	ул. Строителей, д. 1	12,77	0,1	0,221548542	0,00323	203,26	202,73	0,029	0,036	0,033	41,504	0,017	Бершеть
613	ИЖС ул. Строителей,	ул. Строителей, д.	11,18	0,1	0,121955134	0,00479	201,58	200,86	0,026	0,07	0,048	64,401	0,017	Бершеть
610	ИЖС ул. Строителей,	ул. Строителей, д. 7	10,23	0,1	0	0,0017	201,82	201,38	0	0,034	0,017	43,011	0	Бершеть
607	ИЖС ул. Строителей,	ул. Строителей, д. 9	8,32	0,1	0	0,00151	202,63	202,29	0	0,03	0,015	40,865	0	Бершеть
604	ИЖС Ленина, д. 1	ул. Ленина, д. 1	13,43	0,1	0,125067353	0,00471	201,98	201,91	0,047	0,047	0,047	5,212	0,017	Бершеть
602	ИЖС Ленина, д.3	ул. Ленина, д. 3	14,07	0,1	0,087462157	0,00605	203,27	203,25	0,092	0,029	0,061	1,421	0,017	Бершеть
597	ул. Строителей	Бершеть КНС ул. Дачн	26,66	0,1	0,332270503	0,00491	194,32	193,41	0,049	0,049	0,049	34,134	0,048111113	Бершеть
596	ул. Строителей	ул. Строителей	27,08	0,1	0,364292204	0,00462	195,88	194,32	0,043	0,049	0,046	57,607	0,048111113	Бершеть
594	ул. Строителей	ул. Строителей	20,06	0,1	0,398964435	0,00435	197,01	195,88	0,044	0,043	0,044	56,331	0,048111113	Бершеть
592	ул. Строителей	ул. Строителей	24,62	0,1	0,415046334	0,00425	198,79	197,01	0,041	0,044	0,042	72,299	0,048111113	Бершеть
590	ул. Строителей	ул. Строителей	20,79	0,1	0,339540452	0,00484	199,3	198,79	0,056	0,041	0,048	24,531	0,048111113	Бершеть
588	ул. Строителей	ул. Строителей	10,82	0,1	0,332153887	0,00491	199,97	199,3	0,043	0,056	0,049	61,922	0,048111113	Бершеть
585	ул. Строителей, д.12	ул. Строителей	26,01	0,1	0	0,00274	200,81	199,97	0,012	0,043	0,027	32,295	0,002562457	Бершеть
583	ул. Строителей, д.14	ул. Строителей, д.12	30,37	0,1	0	0,0019	201,15	200,81	0,026	0,012	0,019	11,195	0,005517567	Бершеть
581	ИЖС Ленина, д.5	ул. Ленина, д. 5	15,34	0,1	0	0,05002	205,27	205,53	1	0	0,5	-16,949	0	Бершеть
579	ИЖС Ленина, д. 7	ул. Ленина, д. 7	15,97	0,1	0	0,05002	207,44	208,07	1	0	0,5	-39,449	0	Бершеть
577	ул. Школьная	Бершеть КНС-1, ул. III	15,62	0,1	0	0,00074	200,71	199,77	0,01	0,057	0	60,179	0,08825738	Бершеть
575	ул. Школьная	ул. Школьная	33,83	0,1	0,010972067	0,05228	200,03	200,93	1	0,045	0,5	-26,604	0,045595843	Бершеть
574	ул. Школьная	ул. Школьная	3,51	0,1	0	0,003	200,93	200,71	0,045	0,01	0	62,678	0,041563795	Бершеть
572	ул. Школьная	ул. Школьная	23,61	0,1	0	0,00229	200,94	200,93	0	0,045	0	0,424	0	Бершеть
569	ул. Ленина, д. 2	ул. Школьная	43,78	0,1	0	0,00003	200,79	200,94	0	0	0	-3,426	0	Бершеть
568	ул. Ленина, д. 2	ул. Ленина, д. 2	15,02	0,1	0	0,00103	200,2	200,79	0,02	0	0,01	-39,281	0	Бершеть
566	ул. Ленина, д. 2	ул. Ленина, д. 2	23,05	0,1	0	0,00228	200,02	200,2	0,025	0,02	0,023	-7,809	-0,0034	Бершеть
565	ул. Ленина, д. 2	ул. Ленина, д. 2	19,26	0,1	-0,004132939	0,02625	199,79	200,02	0,5	0,025	0,248	-11,942	-0,0068	Бершеть
564	ул. Ленина, д. 2	ул. Ленина, д. 2	23,81	0,1	0,000778355	0,02551	200,1	199,79	0,01	0,5	0,241	13,02	0,001229972	Бершеть
563	ул. Ленина	ул. Ленина, д. 2	21,73	0,1	-0,000545312	0,05052	199,22	200,1	1	0,01	0,505	-40,497	-0,002170028	Бершеть
562	ул. Ленина	ул. Ленина	37,98	0,1	0,007218797	0,05169	201,64	199,22	0,034	1	0,517	63,718	0,029575967	Бершеть
560	МКД ул. Ленина, д. 2	ул. Ленина, д. 2	10,6	0,1	0	0,00158	201,01	200,2	0,011	0,02	0,016	76,415	0,0034	Бершеть
557	МКД ул. Ленина, д. 2	ул. Ленина, д. 2	11,16	0,1	0	0,00189	200,58	200,02	0,013	0,025	0,019	50,179	0,0034	Бершеть
554	МКД ул. Ленина, д. 2	ул. Ленина, д. 2	10,24	0,1	0,002142157	0,02559	200,4	199,79	0,012	0,5	0,242	59,57	0,0034	Бершеть
551	МКД ул. Ленина, д. 2	ул. Ленина, д. 2	9,89	0,1	0	0,00122	200,5	200,1	0,014	0,01	0,012	40,445	0,0034	Бершеть
548	ул. Ленина, д. 2	ул. Ленина	7	0,1	-0,017766822	0,00712	201,63	201,64	0,108	0,034	0,062	-1,429	-0,004424032	Бершеть
547	ул. Ленина, д. 4	ул. Ленина	49,65	0,1	0	0,00171	204,23	201,64	0	0,034	0,018	52,165	0	Бершеть
545	МКД ул. Ленина, д. 2	ул. Ленина, д. 2	9,36	0,1	0,001767586	0,03062	201,59	201,63	0,505	0,108	0,285	-4,274	0,003604319	Бершеть
542	Ленина, 4	ул. Ленина, д. 4	14,34	0,1	0	0,00003	204,2	204,23	0	0	0	-2,092	0	Бершеть
539	ул. Школьная	ул. Школьная	27,48	0,1	0	0,00003	201,31	200,94	0	0	0	13,464	0	Бершеть
537	ул. Школьная	ул. Школьная	37,08	0,1	0	0,00003	202,76	201,31	0	0	0	39,105	0	Бершеть
535	ул. Школьная	ул. Школьная	19,31	0,1	0	0,00003	203,04	202,76	0	0	0	14,5	0	Бершеть
533	ул. Школьная	ул. Школьная	8,59	0,1	0	0,00003	203,21	203,04	0	0	0	19,79	0	Бершеть
532	ул. Школьная, д. 3	ул. Школьная	5,58	0,1	0	0,00003	202,83	203,04	0	0	0	-37,634	0	Бершеть
530	МКД ул. Школьная, д.	ул. Школьная, д. 3	4,03	0,1	0	0,00971	202,74	202,83	0,194	0	0,091	-22,333	0	Бершеть
527	ул. Школьная	ул. Школьная	5,78	0,1	0	0,00003	203,43	203,21	0	0	0	38,062	0	Бершеть
526	ул. Школьная, д. 3	ул. Школьная	4,78	0,1	0	0,00003	203,02	203,21	0	0	0	-39,749	0	Бершеть
525	МКД ул. Школьная, д.	ул. Школьная, д. 3	8,3	0,1	0	0,00904	202,73	203,02	0,18	0	0,085	-34,94	0	Бершеть
522	ул. Школьная	ул. Школьная	22,12	0,1	0	0,00003	203,17	203,21	0	0	0	-1,808	0	Бершеть
520	ул. Школьная	ул. Школьная	11,2	0,1	0	0,00003	202,9	203,17	0	0	0	-24,107	0	Бершеть
519	ул. Школьная, д. 3	ул. Школьная, д. 3	20,15	0,1	0	0,00003	203,53	202,74	0	0	0	39,206	0	Бершеть
518	ул. Школьная, д. 3	ул. Школьная, д. 3	14,33	0,1	0	0,00003	204,11	203,53	0	0	0	40,475	0	Бершеть
517	ул. Школьная	ул. Школьная, д. 3	14,2	0,1	0	0,00003	204,62	204,11	0	0	0	35,915	0	Бершеть
516	ул. Школьная, д. 3	ул. Школьная	16,27	0,1	0	0,00003	205,23	204,62	0	0	0	37,492	0	Бершеть
515	ул. Школьная, д. 3	ул. Школьная, д. 3	22,02	0,1	0	0,00003	206,13	205,23	0	0	0	40,872	0	Бершеть
514	ул. Школьная, д. 3	ул. Школьная	6,73	0,1	0	0,00003	202,91	203,17	0	0	0	-38,633	0	Бершеть
512	МКД ул. Школьная, д.	ул. Школьная, д. 3	5,43	0,1	0	0,00947	202,65	202,91	0,189	0	0,089	-47,882	0	Бершеть
509	ул. Школьная, д. 3	ул. Школьная	6,07	0,1	0	0,00003	202,66	202,9	0	0	0	-39,539	0	Бершеть
508	ул. Школьная, д. 3	ул. Школьная	4,75	0,1	0	0,00003	202,74	202,9	0	0	0	-33,684	0	Бершеть
506	МКД ул. Школьная, д.	ул. Школьная, д. 3	5,1	0,1	0	0,00953	202,42	202,66	0,19	0	0,09	-47,059	0	Бершеть
503	МКД ул. Школьная, д.	ул. Школьная, д. 3	8,01	0,1	0	0,00908	202,54	202,74	0,181	0	0,085	-24,969	0	Бершеть
500	МКД ул. Школьная, д.	ул. Школьная, д. 3	12,24	0,1	0	0,00852	203,27	203,53	0,17	0	0,08	-21,242	0	Бершеть
497	МКД ул. Школьная, д.	ул. Школьная, д. 3	11,18	0,1	0	0,00865	203,87	204,11	0,173	0	0,082	-21,467	0	Бершеть
494	МКД ул. Школьная, д.	ул. Школьная	11,35	0,1	0	0,00863	204,39	204,62	0,172	0	0,081	-20,264	0	Бершеть
491	МКД ул. Школьная, д.	ул. Школьная, д. 3	11,37	0,1	0	0,00863	205,06	205,23	0,172	0	0,081	-14,952	0	Бершеть

Sys	Начальный узел	Конечный узел	Длина, м	Высота канала, м	Скорость, м/с	Высота воды, м	Отметка лотка в начале, м	Отметка лотка в конце, м	Заполнение h/D в начале участка	Заполнение h/D в конце участка	Максимальное заполнение h/D	Уклон, мм/м	Расход, л/с	Поселение
488	МКД ул. Школьная, д.	ул. Школьная, д. 3	10,54	0,1	0	0,00873	205,91	206,13	0,174	0	0,082	-20,873	0	Бершеть
485	ул. Школьная	ул. Школьная	44,19	0,1	0	0,00003	205,3	203,43	0	0	0	42,317	0	Бершеть
483	ул. Садовая	ул. Школьная	72,98	0,1	0	0,00003	209,82	205,3	0	0	0	61,935	0	Бершеть
481	Ленина, 6	ул. Садовая	9,77	0,1	0	0,05002	209,22	209,89	1	0	0,5	-68,577	0	Бершеть
479	Ленина, 6	ул. Садовая	8,51	0,1	0	0,05002	209,4	209,91	1	0	0,5	-59,929	0	Бершеть
477	Ленина, 6	ул. Садовая	10,51	0,1	0	0,05002	209,29	209,99	1	0	0,5	-66,603	0	Бершеть
474	Ленина, 6	ул. Ленина, д. 6	11,52	0,1	0,013020725	0,05251	208,09	207,64	0,05	1	0,525	39,063	0,054413998	Бершеть
471	ул. Садовая, д. 1	ул. Школьная	12,9	0,1	-0,001268055	0,05075	208,94	209,71	1	0,015	0,507	-59,69	-0,005074933	Бершеть
470	МКД ул. Садовая, д.	ул. Садовая, д. 1	6,74	0,1	0,004174624	0,05145	209,22	208,94	0,029	1	0,514	41,543	0,017	Бершеть
467	ул. Садовая	ул. Садовая	45,88	0,1	0	0,00003	209,89	209,82	0	0	0	1,526	0	Бершеть
466	ул. Садовая	ул. Садовая	12,79	0,1	0	0,00003	209,91	209,89	0	0	0	1,564	0	Бершеть
465	ул. Садовая	ул. Садовая	15,82	0,1	0	0,00003	209,99	209,91	0	0	0	5,057	0	Бершеть
464	ул. Садовая	ул. Садовая	27,94	0,1	0	0,00003	209,81	209,99	0	0	0	-6,442	0	Бершеть
460	ул. Ленина, д. 6	ул. Садовая	23,54	0,1	0	0,00003	209,06	209,81	0	0	0	-31,861	0	Бершеть
459	ул. Ленина, д. 6	ул. Ленина, д. 6	16,69	0,1	0	0,05002	207,64	209,06	1	0	0,5	-85,081	0	Бершеть
457	Ленина, 6	ул. Садовая	9,9	0,1	0	0,05002	208,99	209,81	1	0	0,5	-82,828	0	Бершеть
455	ул. Садовая	ул. Садовая	26,21	0,1	0	0,00003	211,36	209,82	0	0	0	58,756	0	Бершеть
453	ул. Садовая	ул. Садовая	9,25	0,1	0	0,00003	211,72	211,36	0	0	0	38,919	0	Бершеть
451	ул. Садовая	ул. Садовая	5,78	0,1	0	0,00019	212	211,72	0,003	0	0	48,443	0	Бершеть
449	ул. Садовая	ул. Садовая	4,41	0,1	0	0,00167	212,01	212	0,03	0,003	0	2,268	0,001362787	Бершеть
447	ул. Садовая, д. 3	ул. Садовая	22,13	0,1	0	0,00168	211,94	212,01	0,004	0,03	0	-3,163	-0,001502722	Бершеть
446	ул. Садовая, д. 3	ул. Садовая, д. 3	12,24	0,1	0	0,0002	211,9	211,94	0	0,004	0	-3,268	0	Бершеть
445	ул. Садовая, д. 3	ул. Садовая, д. 3	13,75	0,1	0	0,00003	211,77	211,9	0	0	0	-9,455	0	Бершеть
444	ул. Ленина, д. 8	ул. Садовая, д. 3	32,6	0,1	0	0,00003	211,82	211,77	0	0	0	1,534	0	Бершеть
443	Садовая, 3	ул. Садовая, д. 3	12,07	0,1	0	0,0002	211,7	211,94	0	0,004	0	-19,884	0	Бершеть
440	Садовая, 3	ул. Садовая, д. 3	12,11	0,1	0	0,00003	211,72	211,9	0	0	0	-14,864	0	Бершеть
437	Садовая, 3	ул. Садовая, д. 3	12,46	0,1	0	0,00003	211,73	211,77	0	0	0	-3,21	0	Бершеть
434	ул. Ленина, д. 8	ул. Ленина, д. 8	17,3	0,1	0	0,00003	211,66	211,82	0	0	0	-9,249	0	Бершеть
433	ул. Ленина, д. 8	ул. Ленина, д. 8	16,3	0,1	0	0,00003	211,14	211,66	0	0	0	-31,902	0	Бершеть
432	МКД ул. Ленина, д. 8	ул. Ленина, д. 8	9,56	0,1	0	0,02704	211,44	211,82	0,541	0	0,255	-39,749	0	Бершеть
429	МКД ул. Ленина, д. 8	ул. Ленина, д. 8	9,59	0,1	0	0,02702	211,47	211,66	0,54	0	0,254	-19,812	0	Бершеть
426	МКД ул. Ленина, д. 8	ул. Ленина, д. 8	8,7	0,1	0	0,02757	210,74	211,14	0,551	0	0,26	-45,977	0	Бершеть
423	ул. Ленина	ул. Садовая	55,55	0,1	0,240157649	0,00422	212,59	212,01	0,055	0,03	0,007	10,441	0,027601731	Бершеть
422	ул. Ленина, д. 10	ул. Ленина	32,99	0,1	0,183720976	0,00535	212,92	212,59	0,052	0,055	0,025	10,003	0,030119012	Бершеть
420	ул. Ленина, д. 10	ул. Ленина, д. 10	16,98	0,1	-0,140995875	0,00588	212,79	212,92	0,065	0,052	0,022	-7,656	-0,026349553	Бершеть
419	ул. Ленина, д. 10	ул. Ленина, д. 10	22,72	0,1	-0,086919747	0,01756	212,13	212,79	0,284	0,065	0,043	-29,049	-0,080700287	Бершеть
418	Ленина, 10	ул. Ленина, д. 10	13,39	0,1	0,013401187	0,05262	212,38	212,92	1	0,052	0,519	-40,329	0,056150147	Бершеть
415	Ленина, 10	ул. Ленина, д. 10	14,06	0,1	0,012969418	0,05326	212,21	212,79	1	0,065	0,504	-41,252	0,055164583	Бершеть
412	Ленина, 10	ул. Ленина, д. 10	14,36	0,1	-0,005198062	0,0643	211,57	212,13	1	0,284	0,54	-38,997	-0,027744476	Бершеть
409	ул. Школьная	ул. Садовая	24,16	0,1	0	0,00233	211,16	212,01	0,017	0,03	0	-35,182	-0,013982336	Бершеть
407	ул. Школьная	ул. Школьная	12,46	0,1	0	0,00131	210,72	211,16	0,01	0,017	0	-35,313	-0,004245043	Бершеть
405	ул. Школьная	ул. Школьная	22,83	0,1	0	0,00122	209,71	210,72	0,015	0,01	0,007	-44,24	-0,001875321	Бершеть
403	ул. Школьная	ул. Школьная	16,99	0,1	0	0,00252	208,86	209,71	0,036	0,015	0,025	-50,029	-0,004644909	Бершеть
402	ул. Школьная, д. 7	ул. Школьная	14,19	0,1	0	0,00192	210,22	209,71	0,023	0,015	0,019	35,941	0,008602799	Бершеть
400	ул. Школьная	ул. Школьная	27,58	0,1	-0,196549922	0,00431	207,97	208,86	0,051	0,036	0,043	-32,27	-0,023316648	Бершеть
399	ул. Школьная, д. 8	ул. Школьная	15,33	0,1	0,15713957	0,00407	209,89	209,69	0,038	0,043	0,041	13,046	0,017001001	Бершеть
397	ул. Школьная, д. 8	ул. Школьная, д. 8	12,5	0,1	0,126756951	0,00358	210,01	209,89	0,034	0,038	0,036	9,6	0,011334	Бершеть
396	ул. Школьная, д. 8	ул. Школьная, д. 8	15,33	0,1	0,073046304	0,00325	210,06	210,01	0,031	0,034	0,033	3,262	0,005667	Бершеть
395	ул. Школьная, д. 6	ул. Школьная, д. 6	13,45	0,1	0	0,00144	209,49	209,48	0	0,029	0,014	0,743	0	Бершеть
394	ул. Школьная, д. 6	ул. Школьная, д. 6	14,41	0,1	0	0,00003	209,63	209,49	0	0	0	9,715	0	Бершеть
393	МКД ул. Школьная, д.	ул. Школьная, д. 6	8,29	0,1	0	0,02783	209,13	209,63	0,556	0	0,262	-60,314	0	Бершеть
390	МКД ул. Школьная, д.	ул. Школьная, д. 6	8,69	0,1	0	0,02758	209,04	209,49	0,551	0	0,26	-51,784	0	Бершеть
387	МКД ул. Школьная, д.	ул. Школьная, д. 6	8,29	0,1	-0,004883722	0,05143	208,98	209,48	1	0,029	0,514	-60,314	-0,019877651	Бершеть
384	МКД ул. Школьная, д.	ул. Школьная, д. 8	10,52	0,1	0	0,00275	210,35	209,89	0,017	0,038	0,027	43,726	0,005667	Бершеть
381	МКД ул. Школьная, д.	ул. Школьная, д. 8	10,52	0,1	0	0,00256	210,43	210,01	0,017	0,034	0,026	39,924	0,005667	Бершеть
378	МКД ул. Школьная, д.	ул. Школьная, д. 8	9,57	0,1	0	0,00244	210,44	210,06	0,017	0,031	0,024	39,707	0,005667	Бершеть
375	ул. Мира	ул. Мира	5,97	0,1	0	0,00141	210,22	209,83	0,014	0,014	0,014	65,327	0,004760774	Бершеть
374	ул. Мира	ул. Мира	33,1	0,1	0,001602772	0,04036	209,83	207,7	0,014	0,793	0,376	64,35	0,004760774	Бершеть
371	ул. Мира	ул. Мира	18,73	0,1	0	0,0017	211,36	210,22	0,02	0,014	0,017	60,865	0,008201893	Бершеть
370	ул. Мира	ул. Мира	17,26	0,1	0	0,00092	210,15	210,22	0,004	0,014	0,009	-4,056	-0,000564469	Бершеть
368	ул. Мира, д. 27	ул. Мира	8,31	0,1	0	0,00286	209,81	210,15	0,053	0,004	0,027	-40,915	-0,000564467	Бершеть
366	ИЖС ул. Мира, д. 27	ул. Мира, д. 27	8,31	0,1	0	0,00266	210,48	209,81	0	0,053	0,025	80,626	0	Бершеть
363	ул. Мира	ул. Мира	25,83	0,1	0	0,00196	212,84	211,36	0,019	0,02	0,02	57,298	0,008201893	Бершеть
361	ул. Мира	ул. Мира	23,91	0,1	0	0,00188	214,47	212,84	0,018	0,019	0,019	68,172	0,008201893	Бершеть
359	ул. Мира, д. 29	ул. Мира	23,81	0,1	0	0,0018	214,68	214,47	0,018	0,018	0,018	8,82	0,002675808	Бершеть
358	ул. Мира, д. 29	ул. Мира, д. 29	24,91	0,1	-0,001880593	0,04164	213,64	214,68	0,815	0,018	0,392	-41,75	-0,005824193	Бершеть
357	МКД ул. Мира, д. 29	ул. Мира, д. 29	8,29	0,1	0	0,00186	215,19	214,68	0,02	0,018	0,019	61,52	0,0085	Бершеть
354	МКД ул. Мира, д. 29	ул. Мира, д. 29	7,76	0,1	0,002738136	0,04172	214,14	213,64	0,019	0,815	0,393	64,433	0,0085	Бершеть
351	ул. Мира	ул. Мира	55,56	0,1	0	0,00176	216,92	214,47	0,017	0,018	0,018	44,096	0,005526086	Бершеть
349	ул. Мира, д. 31	ул. Мира	14,91	0,1	0	0,00086	217,19	216,92	0	0,017	0,009	18,109	0	Бершеть
348	ул. Мира, д. 33	ул. Мира	10,74	0,1	0	0,00161	217,59	216,92	0,015	0,017	0,016	62,384	0,005526086	Бершеть
346	ул. Мира, д. 33	ул. Мира, д. 33	26,52	0,1	-0,001369615	0,03204	217,11	217,59	0,626	0,015	0,302	-18,1	-0,002973914	Бершеть

Sys	Начальный узел	Конечный узел	Длина, м	Высота канала, м	Скорость, м/с	Высота воды, м	Отметка лотка в начале, м	Отметка лотка в конце, м	Заполнение h/D в начале участка	Заполнение h/D в конце участка	Максимальное заполнение h/D	Уклон, мм/м	Расход, л/с	Поселение
345	ул. Мира, д. 31	ул. Мира, д. 31	28,91	0,1	0	0,00003	216,36	217,19	0	0	0	-28,71	0	Бершеть
344	МКД ул. Мира, д. 31	ул. Мира, д. 31	7,19	0,1	0	0,04217	217,04	217,19	0,843	0	0,396	-20,862	0	Бершеть
341	МКД ул. Мира, д. 31	ул. Мира, д. 31	5,92	0,1	0	0,04366	216,24	216,36	0,873	0	0,41	-20,27	0	Бершеть
338	МКД ул. Мира, д. 33	ул. Мира, д. 33	6,38	0,1	0	0,00211	217,72	217,59	0,027	0,015	0,021	20,376	0,0085	Бершеть
335	МКД ул. Мира, д. 33	ул. Мира, д. 33	8,93	0,1	0,003830582	0,03255	217,27	217,11	0,025	0,626	0,307	17,917	0,0085	Бершеть
332	ул. Школьная	ул. Школьная	18,27	0,1	0,236500844	0,00333	209,56	208,86	0,031	0,036	0,034	38,314	0,019004312	Бершеть
330	ул. Школьная	ул. Школьная	16,11	0,1	0	0,00302	210,35	209,56	0,029	0,031	0,031	49,038	0,019005904	Бершеть
328	ул. Школьная	ул. Школьная	19,51	0,1	0	0,00199	211	210,35	0,011	0,029	0,02	33,316	0,002007844	Бершеть
327	ул. Школьная, д. 7	ул. Школьная	10,69	0,1	-0,000685442	0,03882	210,67	211	0,766	0,011	0,364	-30,87	-0,001932649	Бершеть
326	МКД ул. Школьная, д.	ул. Школьная, д. 7	7,46	0,1	0	0,00226	210,49	210,22	0,022	0,023	0,023	36,193	0,0085	Бершеть
323	МКД ул. Школьная, д.	ул. Школьная, д. 7	6,73	0,1	0,00296137	0,03934	210,96	210,67	0,021	0,766	0,37	43,091	0,0085	Бершеть
320	ул. Школьная	ул. Школьная	63,25	0,1	0	0,00054	213,01	211	0	0,011	0,005	31,779	0	Бершеть
319	ул. Ленина	ул. Школьная	29,31	0,1	0	0,00003	213,53	213,01	0	0	0	17,741	0	Бершеть
317	ул. Ленина	ул. Ленина	35,71	0,1	0	0,00003	214,98	213,53	0	0	0	40,605	0	Бершеть
315	ул. Ленина, д. 12	ул. Ленина	17,25	0,1	0	0,00003	215,1	214,98	0	0	0	6,957	0	Бершеть
313	ул. Ленина, д. 12	ул. Ленина, д. 12	13,42	0,1	0	0,00003	215,22	215,1	0	0	0	8,942	0	Бершеть
312	ул. Ленина, д. 12	ул. Ленина, д. 12	17,93	0,1	0	0,00003	214,62	215,22	0	0	0	-33,463	0	Бершеть
311	ул. Ленина, д. 12	ул. Ленина, д. 12	15,89	0,1	0	0,00003	214,65	214,62	0	0	0	1,888	0	Бершеть
310	ул. Ленина, д. 12	ул. Ленина, д. 12	12,49	0,1	0	0,00003	214,58	214,65	0	0	0	-5,604	0	Бершеть
309	ул. Ленина, д. 12	ул. Ленина, д. 12	13,58	0,1	0	0,00003	214,14	214,58	0	0	0	-32,401	0	Бершеть
308	ул. Ленина, д. 12	ул. Ленина, д. 12	15,01	0,1	0	0,04472	213,91	214,14	0,894	0	0,417	-15,323	0	Бершеть
307	МКД ул. Ленина, д. 1	ул. Ленина, д. 12	14,35	0,1	0	0,01313	213,99	215,1	0,262	0	0,124	-77,352	0	Бершеть
304	МКД ул. Ленина, д. 1	ул. Ленина, д. 12	14,67	0,1	0	0,01306	214,02	215,22	0,261	0	0,123	-81,8	0	Бершеть
301	МКД ул. Ленина, д. 1	ул. Ленина, д. 12	13,72	0,1	0	0,01326	214,07	214,62	0,265	0	0,125	-40,087	0	Бершеть
298	МКД ул. Ленина, д. 1	ул. Ленина, д. 12	14,18	0,1	0	0,01316	214,1	214,65	0,263	0	0,124	-38,787	0	Бершеть
295	МКД ул. Ленина, д. 1	ул. Ленина, д. 12	13,59	0,1	0	0,01329	214,12	214,58	0,265	0	0,125	-33,848	0	Бершеть
292	МКД ул. Ленина, д. 1	ул. Ленина, д. 12	13,22	0,1	0	0,01337	213,72	214,14	0,267	0	0,126	-31,77	0	Бершеть
289	ул. Ленина	ул. Ленина, д. 12	18,17	0,1	0,004801792	0,04613	214,71	213,91	0,029	0,894	0,431	44,029	0,017001001	Бершеть
287	ул. Ленина, д. 14	ул. Ленина	18,04	0,1	0	0,00287	215,48	214,71	0,029	0,029	0,029	42,683	0,017001001	Бершеть
285	ул. Ленина, д. 14	ул. Ленина, д. 14	7,82	0,1	0	0,00261	215,84	215,48	0,023	0,029	0,026	46,036	0,011334	Бершеть
284	ул. Ленина, д. 14	ул. Ленина, д. 14	30,3	0,1	0	0,002	217,31	215,84	0,017	0,023	0,02	48,515	0,005667	Бершеть
283	МКД ул. Ленина, д. 1	ул. Ленина, д. 14	10,78	0,1	0	0,00235	215,85	215,48	0,018	0,029	0,023	34,323	0,005667	Бершеть
280	МКД ул. Ленина, д. 1	ул. Ленина, д. 14	10,14	0,1	0	0,00209	216,17	215,84	0,018	0,023	0,021	32,544	0,005667	Бершеть
277	МКД ул. Ленина, д. 1	ул. Ленина, д. 14	9,59	0,1	0	0,0018	217,59	217,31	0,019	0,017	0,018	29,197	0,005667	Бершеть
274	ул. Школьная, д. 9	ул. Школьная	24,82	0,1	0	0,00131	211,89	211	0,016	0,011	0,013	35,858	0,003900187	Бершеть
272	ул. Школьная, д. 9	ул. Школьная, д. 9	10,45	0,1	0	0,00136	212,32	211,89	0,011	0,016	0,014	41,148	0,002604853	Бершеть
271	ул. Школьная, д. 9	ул. Школьная, д. 9	34,83	0,1	0	0,00129	213,14	211,89	0,01	0,016	0,012	35,889	0,001562019	Бершеть
269	ул. Школьная, д. 9	ул. Школьная, д. 9	22,67	0,1	0	0,00085	213,45	212,32	0,006	0,011	0,01	49,846	0,000897805	Бершеть
268	ул. Школьная, д. 9	ул. Школьная, д. 9	18,17	0,1	0	0,0003	214,88	213,45	0	0,006	0,005	78,701	0	Бершеть
267	ул. Школьная, д. 9	ул. Школьная, д. 9	13,1	0,1	0	0,00003	214,99	214,88	0	0	0	8,397	0	Бершеть
265	ул. Школьная, д. 9	ул. Школьная, д. 9	20,45	0,1	0	0,00003	215,84	214,99	0	0	0	41,565	0	Бершеть
264	Школьная, 9	ул. Школьная, д. 9	9,27	0,1	0	0,00067	213,68	213,45	0,008	0,006	0,007	24,811	0	Бершеть
261	Школьная, 9	ул. Школьная, д. 9	9,89	0,1	0	0,00691	214,71	214,99	0,138	0	0,065	-28,311	0	Бершеть
258	Школьная, 9	ул. Школьная, д. 9	9,89	0,1	0	0,00691	215,33	215,84	0,138	0	0,065	-51,567	0	Бершеть
255	Школьная, 9	ул. Школьная, д. 9	10,54	0,1	0	0,00094	212,8	212,32	0,007	0,011	0,01	45,541	0,001307	Бершеть
252	Школьная, 9	ул. Школьная, д. 9	8,61	0,1	0	0,00066	213,3	213,14	0,003	0,01	0,007	18,583	0,000425763	Бершеть
249	ул. Школьная	ул. Школьная	31,88	0,1	0	0,00295	211,54	210,35	0,03	0,029	0,03	37,327	0,017000139	Бершеть
247	ул. Школьная	ул. Школьная	49,1	0,1	0	0,00283	214,35	211,54	0,027	0,03	0,029	57,23	0,016999999	Бершеть
245	МКД ул. Школьная, д.	ул. Школьная, д. 10	7,98	0,1	0,04574595	0,00935	214,67	214,68	0,157	0,03	0,094	-1,253	0,017	Бершеть
241	ул. Школьная	ул. Школьная	46,23	0,1	0	0,00136	217,06	214,35	0	0,027	0,018	58,62	0	Бершеть
239	ул. Школьная, д. 11	ул. Школьная	39,29	0,1	0	0,00049	218,3	217,06	0,01	0	0,005	31,56	0	Бершеть
238	ул. Школьная, д. 11	ул. Школьная, д. 11	14,69	0,1	0	0,00103	218,84	218,3	0,011	0,01	0,01	36,76	0,002227545	Бершеть
237	ул. Школьная, д. 11	ул. Школьная, д. 11	14,06	0,1	0	0,00146	219,39	218,84	0,018	0,011	0,015	39,118	0,005146451	Бершеть
236	ул. Школьная	ул. Школьная, д. 11	20,3	0,1	0	0,00245	219,87	219,39	0,031	0,018	0,024	23,645	0,012413415	Бершеть
235	Школьная, 11	ул. Школьная, д. 11	8,29	0,1	-0,018795101	0,0043	217,83	218,3	0,076	0,01	0,036	-56,695	-0,00222386	Бершеть
232	Школьная, 11	ул. Школьная, д. 11	9,24	0,1	-0,010305765	0,00779	218,31	218,84	0,145	0,011	0,069	-57,359	-0,002917662	Бершеть
229	Школьная, 11	ул. Школьная, д. 11	11,16	0,1	-0,007198384	0,01861	218,74	219,39	0,354	0,018	0,166	-58,244	-0,007265002	Бершеть
226	ул. Школьная, д. 15	ул. Школьная	19,7	0,1	0	0,00156	220,31	219,87	0	0,031	0,016	22,335	0	Бершеть
225	ул. Школьная, д. 17	ул. Школьная	23,93	0,1	0	0,00217	220,81	219,87	0,013	0,031	0,022	39,281	0,003008674	Бершеть
224	ул. Школьная, д. 15	ул. Школьная, д. 15	17,3	0,1	0	0,00003	219,77	220,31	0	0	0	-31,214	0	Бершеть
223	ул. Школьная, д. 17	ул. Школьная, д. 17	16,3	0,1	0	0,00173	220,31	220,81	0,022	0,013	0,017	-30,675	-0,002658326	Бершеть
222	ул. Школьная, д. 15	ул. Школьная, д. 15	13,11	0,1	0	0,00003	219,37	219,77	0	0	0	-30,511	0	Бершеть
221	ул. Школьная, д. 17	ул. Школьная, д. 17	12,81	0,1	-0,002233409	0,04801	219,89	220,31	0,938	0,022	0,449	-32,787	-0,008325326	Бершеть
220	МКД ул. Школьная, д.	ул. Школьная, д. 15	8,29	0,1	0	0,02783	219,79	220,31	0,556	0	0,262	-62,726	0	Бершеть
217	МКД ул. Школьная, д.	ул. Школьная, д. 17	7,04	0,1	0	0,00175	220,95	220,81	0,022	0,013	0,018	19,886	0,005667	Бершеть
214	МКД ул. Школьная, д.	ул. Школьная, д. 17	8,3	0,1	0	0,00209	220,51	220,31	0,02	0,022	0,021	24,096	0,005667	Бершеть
211	МКД ул. Школьная, д.	ул. Школьная, д. 15	6,7	0,1	0	0,02891	219,34	219,77	0,578	0	0,272	-64,179	0	Бершеть
17270	КК	КК	3,83	0,11	0	0,00003	261,46	261,33	0	0	0	33,943	0	Бершеть
208	МКД ул. Школьная, д.	ул. Школьная, д. 17	8,93	0,1	0,001524454	0,0479	220,1	219,89	0,02	0,938	0,448	23,516	0,005667	Бершеть
205	МКД ул. Школьная, д.	ул. Школьная, д. 15	6,06	0,1	0	0,02937	218,99	219,37	0,587	0	0,276	-62,706	0	Бершеть
202	ул. Школьная	ул. Школьная	32,84	0,1	0	0,00271	220,93	219,87	0,023	0,031	0,027	32,278	0,009408069	Бершеть
200	ул. Школьная, д. 13	ул. Школьная	21,06	0,1	0	0,00242	220,29	220,93	0,025	0,023	0,024	-30,389	-0,009128451	Бершеть

Sys	Начальный узел	Конечный узел	Длина, м	Высота канала, м	Скорость, м/с	Высота воды, м	Отметка лотка в начале, м	Отметка лотка в конце, м	Заполнение h/D в начале участка	Заполнение h/D в конце участка	Максимальное заполнение h/D	Уклон, мм/м	Расход, л/с	Поселение
199	ул. Школьная, д. 13	ул. Школьная, д. 13	12,94	0,1	0	0,00158	220,27	220,29	0,007	0,025	0,016	-1,546	-0,000951101	Бершеть
198	ул. Школьная, д. 13	ул. Школьная, д. 13	17,09	0,1	0	0,00034	219,66	220,27	0	0,007	0,003	-35,693	0	Бершеть
197	МКД ул. Школьная, д.	ул. Школьная, д. 13	8,93	0,1	-0,002640735	0,04163	220,13	220,29	0,808	0,025	0,377	-17,917	-0,008176136	Бершеть
194	МКД ул. Школьная, д.	ул. Школьная, д. 13	8,62	0,1	-0,000496711	0,02903	219,96	220,27	0,574	0,007	0,271	-35,963	-0,000940792	Бершеть
191	МКД ул. Школьная, д.	ул. Школьная, д. 13	8,29	0,1	0	0,02783	219,35	219,66	0,556	0	0,262	-37,394	0	Бершеть
188	ул. Школьная, д. 10	ул. Школьная	8,9	0,1	0	0,00286	214,68	214,35	0,03	0,027	0,029	37,079	0,017	Бершеть
187	ул. Мира	ул. Школьная	39,29	0,1	-0,007333869	0,04219	207,7	207,97	0,793	0,051	0,394	-6,872	-0,023106237	Бершеть
185	ул. Школьная	ул. Мира	22,18	0,1	0	0,00287	209,69	210,22	0,043	0,014	0,029	-23,895	-0,002876651	Бершеть
184	ул. Школьная, д. 6	ул. Школьная	16,15	0,1	-0,220840633	0,0036	209,48	209,69	0,029	0,043	0,036	-13,003	-0,019877651	Бершеть
183	Отчестной колодец се	Бершеть КНС	69,84	0,1	0	0,00003	201,2	201	0	0	0	2,864	0	Бершеть
182	Отчестной колодец се	Отчестной колодец се	26,3	0,1	0	0,00003	202,48	201,2	0	0	0	48,669	0	Бершеть
180	Отчестной колодец се	Отчестной колодец се	42,56	0,1	0	0,00003	204,11	202,48	0	0	0	38,299	0	Бершеть
178	Отчестной колодец се	Отчестной колодец се	27,13	0,1	0	0,00003	204,78	204,11	0	0	0	24,696	0	Бершеть
174	ул. Ленина, д. 1	ул. Ленина	10,9	0,1	0,314635843	0,00406	201,91	201,64	0,047	0,034	0,041	24,771	0,034000001	Бершеть
173	ул. Ленина, д. 3	ул. Ленина, д. 1	33,17	0,1	0,172449067	0,00383	203,25	201,91	0,029	0,047	0,038	40,398	0,017	Бершеть
172	ул. Ленина, д. 5	ул. Ленина, д. 3	36,99	0,1	0	0,00147	205,53	203,25	0	0,029	0,015	61,638	0	Бершеть
171	ул. Ленина, д. 7	ул. Ленина, д. 5	38,91	0,1	0	0,00003	208,07	205,53	0	0	0	65,279	0	Бершеть
169	ул. Мира	Отчестной колодец се	453,29	0,1	0	0,03432	199,18	204,78	0,686	0	0,326	-12,354	0	Бершеть
166	ул. Садовая	ул. Садовая, д. 8	19,79	0,1	0	0,00145	204,4	203,49	0	0,029	0,015	45,983	0	Бершеть
165	ул. Садовая, д. 6	ул. Садовая	48,58	0,1	0	0,00003	205,93	204,4	0	0	0	31,494	0	Бершеть
163	ул. Садовая, д. 4	ул. Садовая, д. 6	30,99	0,1	0	0,00003	206,79	205,93	0	0	0	27,751	0	Бершеть
162	ул. Садовая, д. 2	ул. Садовая, д. 4	26,53	0,1	0	0,00003	207,65	206,79	0	0	0	32,416	0	Бершеть
161	ИЖС ул. Садовая, д.	ул. Садовая, д. 8	8,97	0,1	0	0,00287	203,88	203,49	0,029	0,029	0,029	43,478	0,017	Бершеть
158	ИЖС ул. Садовая, д.	ул. Садовая, д. 6	16,9	0,1	0	0,05002	205,19	205,93	1	0	0,5	-43,787	0	Бершеть
155	ИЖС ул. Садовая, д.	ул. Садовая, д. 4	14,35	0,1	0	0,05002	206,18	206,79	1	0	0,5	-42,509	0	Бершеть
152	ИЖС ул. Садовая, д.	ул. Садовая, д. 2	14,68	0,1	0	0,00003	206,98	207,65	0	0	0	-45,64	0	Бершеть
149	ул. Строителей, д. 1	ул. Строителей, д.14	40,97	0,1	0	0,00284	202,95	201,15	0,031	0,026	0,028	43,935	0,018804423	Бершеть
148	ИЖС ул. Строителей,	ул. Строителей, д.12	11,18	0,1	-0,000740956	0,05061	200,33	200,81	1	0,012	0,506	-42,934	-0,002955111	Бершеть
145	ИЖС ул. Строителей,	ул. Строителей, д.14	9,6	0,1	-0,003274808	0,0513	200,76	201,15	1	0,026	0,513	-40,625	-0,013286855	Бершеть
142	ул. Строителей, д. 2	ул. Строителей, д. 1	19,42	0,1	0	0,00003	205,61	204,79	0	0	0	42,225	0	Бершеть
141	ул. Строителей, д. 2	ул. Строителей, д. 2	40,36	0,1	0	0,00003	207,6	205,61	0	0	0	49,306	0	Бершеть
140	ул. Строителей, д. 2	ул. Строителей, д. 2	42,96	0,1	0	0,00003	210,38	207,6	0	0	0	64,711	0	Бершеть
139	ул. Строителей, д. 3	ул. Строителей, д. 2	31,31	0,1	0	0,00003	211,88	210,38	0	0	0	47,908	0	Бершеть
138	ул. Строителей, д. 3	ул. Строителей, д. 3	35,54	0,1	0	0,00003	213,41	211,88	0	0	0	43,05	0	Бершеть
137	ул. Строитлей	ул. Строителей, д. 3	15,66	0,1	0	0,00003	214,09	213,41	0	0	0	43,423	0	Бершеть
136	ул. Строителей	ул. Строителей	18,6	0,1	0,33849591	0,00424	204,78	203,83	0,041	0,044	0,042	51,075	0,039193001	Бершеть
135	ул. Ленина, д. 9	ул. Строителей	37,06	0,1	0,368362576	0,00403	206,86	204,78	0,04	0,041	0,041	56,125	0,039193001	Бершеть
133	Ленина, 9	ул. Ленина, д. 9	16,61	0,1	0,352597028	0,00414	207,57	206,86	0,043	0,04	0,041	42,745	0,039193001	Бершеть
130	ул. Строителей	ул. Строителей, д. 1	19,3	0,1	0,40988791	0,00375	203,83	202,95	0,044	0,031	0,037	45,596	0,039193001	Бершеть
129	ИЖС ул. Строителей,	ул. Строителей, д. 1	12,48	0,1	-0,004995283	0,05154	202,38	202,95	1	0,031	0,515	-45,673	-0,020388578	Бершеть
126	ул. Строителей, д. 1	ул. Строителей	25,08	0,1	0	0,00222	204,79	203,83	0	0,044	0,022	38,278	0	Бершеть
124	ИЖС ул. Строителей,	ул. Строителей, д. 1	15,4	0,1	0	0,05002	203,89	204,79	1	0	0,5	-58,442	0	Бершеть
121	ИЖС ул. Строителей,	ул. Строителей, д. 2	14,07	0,1	0	0,05002	204,82	205,61	1	0	0,5	-56,148	0	Бершеть
118	ИЖС ул. Строителей,	ул. Строителей, д. 2	17,01	0,1	0	0,00003	206,96	207,6	0	0	0	-37,625	0	Бершеть
115	ИЖС ул. Строителей,	ул. Строителей, д. 3	15,01	0,1	0	0,00003	212,92	213,41	0	0	0	-32,645	0	Бершеть
112	ИЖС ул. Строителей,	ул. Строителей, д. 2	15,39	0,1	0	0,05002	209,79	210,38	1	0	0,5	-38,337	0	Бершеть
109	ИЖС ул. Строителей,	ул. Строителей, д. 3	14,73	0,1	0	0,05002	211,44	211,88	1	0	0,5	-29,871	0	Бершеть
106	ул. Калинина	ул. Строитлей	67,92	0,1	0	0,00162	212,49	214,09	0,032	0	0,016	-23,557	0	Бершеть
105	ул. Строителей, д. 3	ул. Строитлей	29,06	0,1	0	0,00003	215,14	214,09	0	0	0	36,132	0	Бершеть
103	ул. Калинина	ул. Калинина	54,37	0,1	-0,00415851	0,0516	211,04	212,49	1	0,032	0,516	-26,669	-0,017	Бершеть
100	ул. Строителей, д. 3	ул. Строителей, д. 3	39,06	0,1	0	0,00003	216	215,14	0	0	0	22,017	0	Бершеть
99	ИЖС ул. Строителей,	ул. Строителей, д. 3	12,82	0,1	0	0,05002	214,89	215,14	1	0	0,5	-19,501	0	Бершеть
96	ИЖС ул. Строителей,	ул. Строителей, д. 3	17,3	0,1	0	0,00003	215,66	216	0	0	0	-19,653	0	Бершеть
93	ИЖС Калинина, д. 4	ул. Калинина	19,04	0,1	0	0,00296	213,54	212,49	0,027	0,032	0,03	55,147	0,017	Бершеть
91	ИЖС Калинина, д. 8	ул. Калинина	15,64	0,1	0,004179943	0,05139	211,8	211,04	0,028	1	0,514	48,593	0,017	Бершеть
89	ул. Молодежная	ул. Школьная	37,14	0,1	0,25172773	0,00314	221,61	220,93	0,039	0,023	0,031	18,309	0,018538492	Бершеть
87	ул. Молодежная, д. 5	ул. Молодежная	18,38	0,1	0	0,00199	221,99	221,61	0	0,039	0,02	20,675	0	Бершеть
86	МКД ул. Молодежная,	ул. Молодежная, д. 5	8,33	0,1	0	0,05002	221,72	221,99	1	0	0,5	-32,413	0	Бершеть
83	ул. Молодежная	ул. Молодежная	21,05	0,1	0,204300955	0,00362	222,21	221,61	0,033	0,039	0,036	28,504	0,018541066	Бершеть
81	ул. Молодежная	ул. Молодежная	28,06	0,1	0,07990741	0,00679	222,24	222,21	0,103	0,033	0,068	1,069	0,018542301	Бершеть
79	ул. Молодежная	ул. Молодежная	44	0,1	0,074823178	0,0071	222,84	222,24	0,039	0,103	0,071	13,636	0,018546065	Бершеть
77	ул. Молодежная	ул. Молодежная	22,32	0,1	0,108677059	0,00551	222,9	222,84	0,071	0,039	0,055	2,688	0,018546063	Бершеть
75	ул. Молодежная	ул. Молодежная	17,22	0,1	0,085070625	0,00651	222,94	222,9	0,059	0,071	0,065	2,323	0,018546063	Бершеть
73	ул. Молодежная, д. 4	ул. Молодежная	153,87	0,1	-0,047689196	0,01723	221,01	222,94	0,285	0,059	0,154	-12,543	-0,043097938	Бершеть
72	ул. Молодежная, д. 2	ул. Молодежная	33,86	0,1	0,340315312	0,00575	224,04	222,94	0,056	0,059	0,057	32,487	0,061644001	Бершеть
70	ул. Молодежная, д. 2	ул. Молодежная, д. 2	17,87	0,1	0,007326847	0,05279	223,93	224,04	1	0,056	0,528	-6,156	0,030822001	Бершеть
69	Молодёжная, 2	ул. Молодежная, д. 2	13,42	0,1	0,218916521	0,00482	224,47	224,04	0,041	0,056	0,048	32,042	0,030822001	Бершеть
66	Молодёжная, 2	ул. Молодежная, д. 2	13,42	0,1	0,007465589	0,05201	224,38	223,93	0,04	1	0,52	33,532	0,030822001	Бершеть
63	ул. Молодежная, д. 4	ул. Молодежная, д. 4	19,81	0,1	6,14313E-05	0,06428	220,93	221,01	1	0,285	0,624	-4,038	0,000327712	Бершеть
60	ул. Молодежная, д. 8	КНС ул. Молодежная	32,62	0,1	0	0,00195	219,94	219,95	0,039	0	0,02	-0,307	0	Бершеть
59	ул. Молодежная, д. 6	ул. Молодежная, д. 8	27,58	0,1	0,307527453	0,0063	220,17	219,94	0,087	0,039	0,063	8,339	0,063738	Бершеть
58	ул. Молодежная, д. 8	ул. Молодежная, д. 8	21,05	0,1	-0,306511939	0,00361	219,2	219,94	0,033	0,039	0,036	-35,154	-0,027739532	Бершеть

Sys	Начальный узел	Конечный узел	Длина, м	Высота канала, м	Скорость, м/с	Высота воды, м	Отметка лотка в начале, м	Отметка лотка в конце, м	Заполнение h/D в начале участка	Заполнение h/D в конце участка	Максимальное заполнение h/D	Уклон, мм/м	Расход, л/с	Поселение
57	ул. Молодежная	КНС ул. Молодежная	46,29	0,1	0	0,00003	219,37	219,95	0	0	0	-12,53	0	Бершеть
55	ул. Молодежная, д. 4	ул. Молодежная	36,56	0,1	0	0,00003	220,23	219,37	0	0	0	23,523	0	Бершеть
53	ул. Молодежная, д. 4	ул. Молодежная, д. 4	28,12	0,1	0	0,00003	219,68	220,23	0	0	0	-19,559	0	Бершеть
51	ул. Молодежная, д. 6	ул. Молодежная, д. 6	24,92	0,1	0,165161029	0,00728	220,49	220,17	0,058	0,087	0,073	12,841	0,042492	Бершеть
50	ул. Молодежная, д. 6	ул. Молодежная, д. 6	19,85	0,1	0,144960433	0,00495	220,79	220,49	0,041	0,058	0,05	15,113	0,021246	Бершеть
49	Молодёжная, 4	ул. Молодежная, д. 4	9,67	0,1	0	0,00003	219,7	219,68	0	0	0	2,068	0	Бершеть
47	Молодёжная, 4	ул. Молодежная, д. 4	11,52	0,1	0	0,00003	220,35	220,23	0	0	0	10,417	0	Бершеть
45	ОЗ ул. Молодежная, д	ул. Молодежная, д. 8	10,88	0,1	-0,008734403	0,05194	219,36	219,94	1	0,039	0,519	-53,309	-0,035998466	Бершеть
43	ОЗ ул. Молодежная, д	ул. Молодежная, д. 8	8,96	0,1	-0,006774064	0,05167	218,67	219,2	1	0,033	0,517	-59,152	-0,027739532	Бершеть
41	Молодёжная, 6	ул. Молодежная, д. 6	8,96	0,1	0,096891999	0,00654	220,27	220,17	0,043	0,087	0,065	11,161	0,021246	Бершеть
36	Молодёжная, 6	ул. Молодежная, д. 6	10,39	0,1	0,149842098	0,00484	220,69	220,49	0,038	0,058	0,048	19,249	0,021246	Бершеть
34	Молодёжная, 6	ул. Молодежная, д. 6	9,02	0,1	0,202550948	0,00399	220,95	220,79	0,039	0,041	0,04	17,738	0,021246	Бершеть
17367	КК	КК	47,24	0,15	0	0,00227	226,59	226,212	0,017	0,013	0,015	8,002	0,008	Бершеть
17369	КК	КК	35,84	0,15	0	0,00221	226,212	225,51	0,013	0,016	0,015	19,587	0,008	Бершеть
17371	КК	КК	34,64	0,15	0	0,00247	225,51	225,232	0,016	0,016	0,016	8,025	0,008	Бершеть
17373	КК	КК	21,42	0,15	0	0,00247	225,232	225,061	0,016	0,016	0,016	7,983	0,008	Бершеть
17375	КК	КК	33,81	0,15	0	0,00247	225,061	224,791	0,016	0,016	0,016	7,986	0,008	Бершеть
17377	КК	КК	20,44	0,15	0	0,00247	224,791	224,627	0,016	0,016	0,016	8,023	0,008	Бершеть
17379	КК	КК	26,08	0,15	0	0,00265	224,627	224,418	0,016	0,019	0,018	8,014	0,008	Бершеть
17381	КК	Бершеть КНС - ул. Ми	32,08	0,15	0	0,00192	224,418	224,162	0,019	0,007	0,013	7,98	0,008	Бершеть
17662	КНС_ул. Молодежная	Бершеть КНС ул. Моло	10	0,1	0	0,00003	219,95	219,9	0	0	0	5	0	Бершеть
17267	КК	КК	22,53	0,2	0,253254622	0,00417	261,078	260,897	0,027	0,015	0,021	8,034	0,039999999	Бершеть
17265	КК	КК	8,63	0,11	0,08881861	0,00348	261,649	261,078	0,015	0,049	0,032	66,165	0,008	Бершеть
17234	КК	КК	4,93	0,11	0	0,00003	263,89	263,75	0	0	0	28,398	0	Бершеть
17231	КК	КК	25,32	0,2	0	0,00218	261,975	261,772	0,011	0,011	0,011	8,017	0,008	Бершеть
17229	КК	КК	6,88	0,11	0	0,00167	263,456	261,975	0,011	0,02	0,015	215,262	0,008	Бершеть
17228	КК	КК	4,28	0,11	0	0,00209	263,49	263,456	0,028	0,011	0,019	7,944	0,008	Бершеть
17225	КК	КК	11,36	0,2	0	0,0011	262,065	261,975	0	0,011	0,006	7,923	0	Бершеть
17223	КК	КК	10,62	0,11	0	0,00003	263,83	262,065	0	0	0	166,196	0	Бершеть
17222	КК	КК	3,78	0,11	0	0,00003	263,86	263,83	0	0	0	7,937	0	Бершеть
17219	КК	КК	45,57	0,2	0	0,00003	262,43	262,065	0	0	0	8,01	0	Бершеть
17217	КК	КК	22,25	0,2	0	0,00003	262,84	262,43	0	0	0	18,427	0	Бершеть
17215	КК	КК	10,95	0,2	0	0,00003	262,945	262,84	0	0	0	9,589	0	Бершеть
17213	КК	КК	16,89	0,2	0	0,00003	263,08	262,945	0	0	0	7,993	0	Бершеть
17211	КК	КК	8,92	0,2	0	0,00003	263,34	263,08	0	0	0	29,148	0	Бершеть
17208	КК	Бершеть Выпуск №2 р.	55,71	0,3	0	0,00003	178,237	176,62	0	0	0	29,025	0	Бершеть
17206	КК	КК	186,53	0,3	0	0,00003	183,18	178,237	0	0	0	26,5	0	Бершеть
17204	КК	КК	10,1	0,3	0	0,00003	183,49	183,18	0	0	0	30,693	0	Бершеть
17202	КК	КК	57,75	0,3	0	0,00003	185,5	183,49	0	0	0	34,805	0	Бершеть
17200	КК	КК	150,8	0,3	0	0,00003	190,87	185,5	0	0	0	35,61	0	Бершеть
17198	КК	КК	56,13	0,3	0	0,00003	192,219	190,87	0	0	0	24,033	0	Бершеть
17196	КК	КК	50,91	0,3	0	0,00003	193,028	192,219	0	0	0	15,891	0	Бершеть
17194	КК	КК	49,67	0,3	0	0,00003	193,55	193,028	0	0	0	10,509	0	Бершеть
17192	КК	КК	51	0,3	0	0,00003	195,86	193,55	0	0	0	45,294	0	Бершеть
17190	КК	КК	46,2	0,3	0	0,00003	197,819	195,86	0	0	0	42,403	0	Бершеть
17188	КК	КК	31,09	0,3	0	0,00003	199,15	197,819	0	0	0	42,811	0	Бершеть
17186	КК	КК	23,13	0,3	0	0,00003	200,29	199,15	0	0	0	49,287	0	Бершеть
17184	КК	КК	13,84	0,3	0	0,00003	200,6	200,29	0	0	0	22,399	0	Бершеть
17182	КК	КК	7,69	0,3	0	0,00003	200,939	200,6	0	0	0	44,083	0	Бершеть
17180	КК	КК	17,79	0,3	0	0,00003	201,48	200,939	0	0	0	30,41	0	Бершеть
17178	КК	КК	3,13	0,3	0	0,00003	201,55	201,48	0	0	0	22,364	0	Бершеть
17173	КК	КК	8,96	0,2	0,292432666	0,00637	231,179	231,107	0,037	0,027	0,032	8,036	0,088000001	Бершеть
17172	КК	КК	40,54	0,2	0,241154194	0,00726	231,503	231,179	0,035	0,037	0,036	7,992	0,088000001	Бершеть
17170	КК	КК	29,21	0,2	0,249467075	0,00709	231,737	231,503	0,035	0,035	0,035	8,011	0,088000001	Бершеть
17168	КК	КК	21,97	0,2	0,054190833	0,00399	234,81	231,737	0,004	0,035	0,02	139,873	0,008	Бершеть
17167	КК	КК	5,27	0,11	0	0,00128	235,24	234,81	0,015	0,008	0,012	81,594	0,008	Бершеть
17164	КК	КК	6,09	0,11	0	0,00356	232,27	231,737	0	0,064	0,032	87,521	0	Бершеть
17162	КК	КК	22,68	0,2	0,234249324	0,00694	231,918	231,737	0,034	0,035	0,035	7,981	0,079999998	Бершеть
17160	КК	КК	16,3	0,2	0,045194548	0,00448	232,049	231,918	0,011	0,034	0,022	8,037	0,008	Бершеть
17159	КК	КК	6,41	0,11	0	0,00249	232,1	232,049	0,025	0,02	0,023	7,956	0,008	Бершеть
17156	КК	КК	16,58	0,11	0	0,00341	233,83	231,918	0	0,062	0,031	115,32	0	Бершеть
17154	КК	КК	40,87	0,2	0,329796493	0,00514	236,44	231,918	0,017	0,034	0,026	110,644	0,072000003	Бершеть
17152	КК	КК	9,8	0,11	0	0,00251	237,24	236,44	0,014	0,032	0,023	81,633	0,008	Бершеть
17151	КК	КК	3,79	0,11	0	0,00165	237,43	237,24	0,016	0,014	0,015	50,132	0,008	Бершеть
17148	КК	КК	37,24	0,2	0,491686076	0,00365	238,9	236,44	0,019	0,017	0,018	66,058	0,064	Бершеть
17146	КК	КК	14,14	0,11	0	0,0028	239,51	238,9	0,016	0,035	0,025	43,14	0,008	Бершеть
17144	КК	КК	38	0,2	0,381670445	0,00398	240,26	238,9	0,021	0,019	0,02	35,789	0,056000001	Бершеть
17142	КК	КК	15,38	0,11	0	0,00296	240,94	240,26	0,016	0,038	0,027	44,213	0,008	Бершеть
17140	КК	КК	38,44	0,2	0,325656503	0,00399	241,569	240,26	0,019	0,021	0,02	34,053	0,048000002	Бершеть
17138	КК	КК	14,7	0,11	0	0,00294	241,95	241,569	0,019	0,035	0,027	25,918	0,008	Бершеть
17136	КК	КК	37,7	0,2	0,311762244	0,00361	243,02	241,569	0,017	0,019	0,018	38,488	0,039999999	Бершеть

Sys	Начальный узел	Конечный узел	Длина, м	Высота канала, м	Скорость, м/с	Высота воды, м	Отметка лотка в начале, м	Отметка лотка в конце, м	Заполнение h/D в начале участка	Заполнение h/D в конце участка	Максимальное заполнение h/D	Уклон, мм/м	Расход, л/с	Поселение
17134	КК	КК	13,79	0,11	0	0,00264	243,51	243,02	0,017	0,031	0,024	35,533	0,008	Бершеть
17132	КК	КК	38,88	0,2	0,294118911	0,00321	244,51	243,02	0,015	0,017	0,016	38,323	0,032	Бершеть
17130	КК	КК	8,38	0,11	0	0,00265	244,65	244,51	0,021	0,028	0,024	16,706	0,008	Бершеть
17128	КК	КК	35,36	0,2	0	0,00289	245,607	244,51	0,014	0,015	0,014	31,024	0,024000001	Бершеть
17126	КК	КК	14,07	0,11	0	0,00139	245,72	245,607	0	0,025	0,013	8,031	0	Бершеть
17125	КК	КК	4,58	0,11	0	0,00003	245,8	245,72	0	0	0	17,467	0	Бершеть
17122	КК	КК	7,39	0,11	0	0,00265	245,68	245,607	0,023	0,025	0,024	9,878	0,008	Бершеть
17120	КК	КК	37,36	0,2	0	0,00254	246,552	245,607	0,012	0,014	0,013	25,294	0,016	Бершеть
17118	КК	КК	13,54	0,11	0	0,00118	246,66	246,552	0	0,021	0,011	7,976	0	Бершеть
17116	КК	КК	11,43	0,11	0	0,00118	246,82	246,552	0	0,021	0,011	23,447	0	Бершеть
17114	КК	КК	8,18	0,11	0	0,00118	246,86	246,552	0	0,021	0,011	37,653	0	Бершеть
17112	КК	КК	38,51	0,2	0	0,00234	247,494	246,552	0,012	0,012	0,012	24,461	0,016	Бершеть
17110	КК	КК	6,28	0,11	0	0,00194	247,99	247,494	0,014	0,021	0,018	78,981	0,008	Бершеть
17108	КК	КК	40,81	0,2	0	0,00227	247,821	247,494	0,011	0,012	0,011	8,013	0,008	Бершеть
17106	КК	КК	24,08	0,2	0	0,00218	248,014	247,821	0,011	0,011	0,011	8,015	0,008	Бершеть
17104	КК	КК	5,42	0,11	0	0,0011	248,57	248,014	0	0,02	0,01	102,583	0	Бершеть
17102	КК	КК	14,26	0,2	0	0,00218	248,128	248,014	0,011	0,011	0,011	7,994	0,008	Бершеть
17100	КК	КК	4,04	0,11	0	0,00249	248,16	248,128	0,025	0,02	0,023	7,921	0,008	Бершеть
17097	КК	КК	30,19	0,2	0,273886859	0,00666	229,742	229,501	0,037	0,03	0,033	7,983	0,088000001	Бершеть
17096	КК	КК	60,9	0,2	0,243509248	0,00721	230,229	229,742	0,035	0,037	0,036	7,997	0,088000001	Бершеть
17094	КК	КК	31,92	0,2	0,303925425	0,00621	231,107	230,229	0,027	0,035	0,031	27,506	0,088000001	Бершеть
17090	КК	КК	22,06	0,2	0	0,00268	234,579	231,107	0	0,027	0,013	157,389	0	Бершеть
17088	КК	КК	28,88	0,2	0	0,00003	236,43	234,579	0	0	0	64,093	0	Бершеть
17086	КК	КК	56,58	0,2	0	0,00003	240,059	236,43	0	0	0	64,139	0	Бершеть
17084	КК	КК	74,34	0,2	0	0,00003	243,27	240,059	0	0	0	43,193	0	Бершеть
17082	КК	КК	43,79	0,2	0	0,00003	244,44	243,27	0	0	0	26,718	0	Бершеть
17080	КК	КК	36,52	0,2	0	0,00003	244,75	244,44	0	0	0	8,488	0	Бершеть
17078	КК	КК	96,33	0,2	0	0,00003	246,37	244,75	0	0	0	16,817	0	Бершеть
17076	КК	КК	2,84	0,11	0	0,00003	246,44	246,37	0	0	0	24,648	0	Бершеть
17073	КК	КК	58,35	0,2	0	0,00285	242,787	239,216	0,009	0,019	0,014	61,2	0,016	Бершеть
17072	КК	КК	15,47	0,2	0	0,00264	242,911	242,787	0,017	0,009	0,013	8,016	0,016	Бершеть
17070	КК	КК	13,29	0,2	0,140239567	0,00332	243,018	242,911	0,016	0,017	0,017	8,051	0,016	Бершеть
17068	КК	КК	4,98	0,11	0	0,00179	243,47	243,018	0,004	0,029	0,016	90,763	0,001	Бершеть
17066	КК	КК	6,02	0,2	0,143396199	0,00312	243,066	243,018	0,015	0,016	0,016	7,973	0,015	Бершеть
17064	КК	КК	5,07	0,11	0	0,00176	243,4	243,066	0,004	0,028	0,016	65,878	0,001	Бершеть
17062	КК	КК	8	0,2	0	0,00301	243,13	243,066	0,015	0,015	0,015	8	0,014	Бершеть
17060	КК	КК	5,44	0,11	0	0,00178	243,29	243,13	0,005	0,027	0,016	29,412	0,001	Бершеть
17058	КК	КК	6,47	0,2	0	0,00291	243,181	243,13	0,014	0,015	0,015	7,883	0,013	Бершеть
17056	КК	КК	5,39	0,11	0	0,00182	243,25	243,181	0,007	0,026	0,017	12,801	0,001	Бершеть
17054	КК	КК	13,47	0,2	0	0,00279	243,289	243,181	0,014	0,014	0,014	8,018	0,012	Бершеть
17052	КК	КК	5,1	0,11	0	0,00181	243,33	243,289	0,008	0,025	0,016	8,039	0,001	Бершеть
17050	КК	КК	20,96	0,2	0	0,00241	243,658	243,289	0,01	0,014	0,012	17,605	0,011	Бершеть
17048	КК	КК	5,27	0,11	0	0,0015	243,7	243,658	0,008	0,019	0,014	7,97	0,001	Бершеть
17046	КК	КК	16,98	0,2	0	0,00189	244,159	243,658	0,008	0,01	0,009	29,505	0,01	Бершеть
17044	КК	КК	5,09	0,11	0	0,0013	244,2	244,159	0,008	0,015	0,012	8,055	0,001	Бершеть
17042	КК	КК	15,07	0,2	0	0,00163	244,635	244,159	0,008	0,008	0,008	31,586	0,009	Бершеть
17040	КК	КК	5,6	0,11	0	0,00123	244,68	244,635	0,008	0,014	0,011	8,036	0,001	Бершеть
17038	КК	КК	30,8	0,2	0	0,00148	245,72	244,635	0,007	0,008	0,007	35,227	0,008	Бершеть
17036	КК	КК	21,84	0,2	0	0,00158	246,14	245,72	0,009	0,007	0,008	19,231	0,008	Бершеть
17034	КК	КК	33,34	0,2	0	0,00167	246,92	246,14	0,008	0,009	0,008	23,395	0,008	Бершеть
17032	КК	КК	33,15	0,2	0	0,00155	247,853	246,92	0,008	0,008	0,008	28,145	0,008	Бершеть
17030	КК	КК	29,72	0,2	0	0,00192	248,091	247,853	0,012	0,008	0,01	8,008	0,008	Бершеть
17028	КК	КК	7,4	0,2	0	0,00226	248,15	248,091	0,011	0,012	0,011	7,973	0,008	Бершеть
17026	КК	КК	5,32	0,11	0	0,00223	248,24	248,15	0,021	0,02	0,02	16,917	0,008	Бершеть
17023	КК	КК	3,37	0,2	0	0,00391	211,07	211,043	0	0,039	0,02	8,012	0	Бершеть
17021	КК	Бершеть Очистные соо	9,2	0,2	0,512216926	0,00819	205,038	204,78	0,041	0,041	0,041	28,043	0,223999974	Бершеть
17019	КК	КК	48,14	0,2	0,550867617	0,00781	207,07	205,038	0,037	0,041	0,039	42,21	0,223999974	Бершеть
17017	КК	КК	19,71	0,2	0,573751628	0,0076	207,79	207,07	0,039	0,037	0,038	36,53	0,223999974	Бершеть
17015	КК	КК	27,74	0,2	0,589817286	0,00746	209,17	207,79	0,036	0,039	0,037	49,748	0,223999974	Бершеть
17013	КК	КК	50,48	0,2	0,58827436	0,00747	211,043	209,17	0,039	0,036	0,037	37,104	0,223999974	Бершеть
17011	КК	КК	49,86	0,2	0,59120959	0,00745	213,599	211,043	0,036	0,039	0,037	51,264	0,223999974	Бершеть
17009	КК	КК	66,44	0,2	0,664890707	0,00688	218,15	213,599	0,033	0,036	0,034	68,498	0,223999989	Бершеть
17007	КК	КК	82,8	0,2	0,679029048	0,00678	223,077	218,15	0,035	0,033	0,034	59,505	0,223999989	Бершеть
17005	КК	КК	47,81	0,2	0,360169649	0,00852	223,46	223,077	0,051	0,035	0,043	8,011	0,167999984	Бершеть
17003	КК	КК	42,63	0,2	0,340430468	0,00884	224,419	223,46	0,038	0,051	0,045	22,496	0,167999999	Бершеть
17001	КК	КК	35,64	0,2	0,508327067	0,00679	226,489	224,419	0,03	0,038	0,034	58,081	0,167999999	Бершеть
16999	КК	КК	38,92	0,2	0,54831183	0,00645	227,922	226,489	0,034	0,03	0,032	36,819	0,167999999	Бершеть
16997	КК	КК	31,5	0,2	0,361824304	0,0085	228,174	227,922	0,051	0,034	0,042	8	0,167999999	Бершеть
16995	КК	КК	29,54	0,11	0	0,00508	228,41	228,174	0	0,092	0,046	7,989	0	Бершеть
16993	КК	КК	5,74	0,11	0,043968462	0,00554	230,44	228,174	0,009	0,092	0,05	394,774	0,008	Бершеть
16991	КК	КК	24,39	0,2	0,375125766	0,00806	229,501	228,174	0,03	0,051	0,04	54,408	0,159999996	Бершеть
16989	КК	КК	16,76	0,11	0	0,00301	232,2	229,501	0	0,054	0,027	161,038	0	Бершеть

Sys	Начальный узел	Конечный узел	Длина, м	Высота канала, м	Скорость, м/с	Высота воды, м	Отметка лотка в начале, м	Отметка лотка в конце, м	Заполнение h/D в начале участка	Заполнение h/D в конце участка	Максимальное заполнение h/D	Уклон, мм/м	Расход, л/с	Поселение
16987	КК	КК	26,13	0,2	0,308690935	0,00537	230,289	229,501	0,024	0,03	0,027	30,157	0,071999995	Бершеть
16985	КК	КК	18,46	0,2	0,109656721	0,00396	230,437	230,289	0,016	0,024	0,025	8,017	0,016	Бершеть
16984	КК	КК	15,51	0,2	0,149450302	0,00317	230,561	230,437	0,016	0,016	0,025	7,995	0,016	Бершеть
16982	КК	КК	22,33	0,2	0	0,00268	230,74	230,561	0,011	0,016	0,018	8,016	0,008	Бершеть
16981	КК	КК	10,54	0,11	0	0,00242	230,84	230,74	0,024	0,02	0,022	9,488	0,008	Бершеть
16978	КК	КК	34,57	0,2	0	0,00217	232,708	230,561	0,006	0,016	0,02	62,106	0,008	Бершеть
16976	КК	КК	36,3	0,2	0	0,0014	233,674	232,708	0,008	0,006	0,007	26,612	0,008	Бершеть
16974	КК	КК	3,63	0,11	0	0,00114	234,83	233,674	0,006	0,015	0,01	318,457	0,004	Бершеть
16972	КК	КК	17,6	0,2	0	0,00153	233,815	233,674	0,007	0,008	0,008	8,011	0,004	Бершеть
16970	КК	КК	3,16	0,11	0	0,00175	233,84	233,815	0,019	0,013	0,017	7,911	0,004	Бершеть
16967	КК	КК	48,9	0,2	0,368262202	0,00407	233,994	230,289	0,017	0,024	0,02	75,767	0,055999997	Бершеть
16965	КК	КК	25,76	0,11	0	0,00081	243,43	242,428	0	0,014	0,007	38,898	0	Бершеть
16963	КК	КК	24,85	0,2	0	0,0011	234,28	234,081	0	0,011	0,006	8,008	0	Бершеть
16962	КК	КК	20,63	0,2	0	0,00003	234,58	234,28	0	0	0	14,542	0	Бершеть
16959	КК	КК	10,87	0,2	0	0,00278	234,081	233,994	0,011	0,017	0,014	8,004	0,008	Бершеть
16958	КК	КК	4,78	0,11	0	0,00177	234,67	234,081	0,012	0,02	0,016	123,222	0,008	Бершеть
16955	КК	КК	49,92	0,2	0,328014761	0,00397	234,995	233,994	0,023	0,017	0,02	20,052	0,047999998	Бершеть
16953	КК	КК	46,78	0,2	0	0,00229	235,37	234,995	0	0,023	0,011	8,016	0	Бершеть
16952	КК	КК	35,02	0,2	0	0,00003	235,65	235,37	0	0	0	7,995	0	Бершеть
16950	КК	КК	11,27	0,2	0	0,00003	236,38	235,65	0	0	0	64,774	0	Бершеть
16948	КК	КК	16,84	0,2	0	0,00003	235,84	235,65	0	0	0	11,283	0	Бершеть
16945	КК	КК	6,39	0,11	0	0,00279	237,04	234,995	0,009	0,041	0,025	320,031	0,008	Бершеть
16943	КК	КК	17,4	0,2	0,331961989	0,00346	237,58	234,995	0,012	0,023	0,017	148,563	0,039999999	Бершеть
16941	КК	КК	16,6	0,2	0,294254541	0,00377	237,75	237,58	0,026	0,012	0,019	10,241	0,039999999	Бершеть
16939	КК	КК	9,65	0,11	0,093811974	0,00335	238,51	237,75	0,014	0,047	0,03	78,756	0,008	Бершеть
16937	КК	КК	38,52	0,2	0,193544075	0,00429	238,682	237,75	0,017	0,026	0,021	24,195	0,032	Бершеть
16935	КК	КК	21,46	0,11	0	0,00172	240,24	238,682	0	0,031	0,016	72,6	0	Бершеть
16933	КК	КК	36,39	0,2	0,212695628	0,00404	238,973	238,682	0,023	0,017	0,02	7,997	0,032	Бершеть
16931	КК	КК	30,29	0,2	0,145466641	0,00428	239,216	238,973	0,019	0,023	0,021	8,022	0,023999999	Бершеть
16930	КК	КК	35,37	0,2	0,074659683	0,00317	239,678	238,973	0,008	0,023	0,016	19,932	0,008	Бершеть
16928	КК	КК	11,56	0,11	0	0,0023	239,77	239,678	0,027	0,015	0,021	7,958	0,008	Бершеть
16925	КК	КК	52,78	0,2	0	0,00196	239,638	239,216	0	0,019	0,01	7,995	0	Бершеть
16924	КК	КК	4,01	0,11	0	0,00003	239,67	239,638	0	0	0	7,98	0	Бершеть
16921	КК	КК	45,71	0,2	0	0,00257	241,611	239,216	0,006	0,019	0,013	52,396	0,008	Бершеть
16919	КК	КК	7,57	0,11	0	0,00064	242,05	241,611	0	0,011	0,006	57,992	0	Бершеть
16917	КК	КК	21,14	0,2	0	0,00182	241,78	241,611	0,012	0,006	0,009	7,994	0,008	Бершеть
16915	КК	КК	32,53	0,2	0	0,00229	242,04	241,78	0,011	0,012	0,011	7,993	0,008	Бершеть
16913	КК	КК	4,99	0,11	0	0,00176	242,08	242,04	0,012	0,02	0,016	8,016	0,002	Бершеть
16911	КК	КК	28,97	0,2	0	0,00188	242,428	242,04	0,008	0,011	0,009	13,393	0,006	Бершеть
16909	КК	КК	5,2	0,11	0	0,00146	242,47	242,428	0,012	0,014	0,013	8,077	0,002	Бершеть
16907	КК	КК	17,01	0,2	0	0,0015	242,577	242,428	0,007	0,008	0,007	8,76	0,004	Бершеть
16905	КК	КК	5,41	0,11	0	0,00138	242,62	242,577	0,012	0,013	0,013	7,948	0,002	Бершеть
16903	КК	КК	15,49	0,2	0	0,00105	242,849	242,577	0,004	0,007	0,005	17,56	0,002	Бершеть
16901	КК	КК	5,09	0,11	0	0,0011	242,89	242,849	0,014	0,006	0,01	8,055	0,002	Бершеть
17264	КК	КК	3,9	0,11	0	0,00226	261,68	261,649	0,027	0,015	0,021	7,949	0,008	Бершеть
17261	КК	КК	14,02	0,2	0,157733038	0,0049	261,19	261,078	0,022	0,027	0,024	7,989	0,032	Бершеть
17259	КК	КК	10,73	0,11	0	0,00224	262,56	261,19	0	0,04	0,02	127,679	0	Бершеть
17258	КК	КК	4,92	0,11	0	0,00003	262,64	262,56	0	0	0	16,26	0	Бершеть
17255	КК	КК	23,19	0,2	0,183079213	0,00445	261,375	261,19	0,022	0,022	0,022	7,978	0,032	Бершеть
17253	КК	КК	7,82	0,11	0	0,00284	262,708	261,375	0,011	0,04	0,026	170,46	0,008	Бершеть
17252	КК	КК	3,98	0,11	0	0,00212	262,74	262,708	0,027	0,011	0,019	8,04	0,008	Бершеть
17249	КК	КК	14,9	0,2	0,151626468	0,00417	261,494	261,375	0,019	0,022	0,021	7,987	0,024000001	Бершеть
17247	КК	КК	10,64	0,11	0	0,00257	263,25	261,494	0,011	0,035	0,023	165,038	0,008	Бершеть
17246	КК	КК	3,76	0,11	0	0,00188	263,31	263,25	0,023	0,011	0,017	15,957	0,008	Бершеть
17243	КК	КК	21,37	0,2	0,128635377	0,00354	261,665	261,494	0,016	0,019	0,018	8,002	0,016	Бершеть
17241	КК	КК	7,65	0,11	0	0,0022	262,97	261,665	0,011	0,029	0,02	170,588	0,008	Бершеть
17240	КК	КК	4,95	0,11	0	0,00212	263,01	262,97	0,027	0,011	0,019	8,081	0,008	Бершеть
17237	КК	КК	13,33	0,2	0	0,00267	261,772	261,665	0,011	0,016	0,013	8,027	0,008	Бершеть
17235	КК	КК	8,65	0,11	0	0,0011	263,75	261,772	0	0,02	0,01	228,671	0	Бершеть
8419	КК	КК	21,9	0,15	0	0,00003	106,14	105,95	0	0	0	8,676	0	Ванюки / Ясыри / Песьянка
8421	КК	КК	19,69	0,15	0	0,00003	105,95	105,64	0	0	0	15,744	0	Ванюки / Ясыри / Песьянка
8423	КК	КК	8,49	0,15	0	0,00003	105,52	105,64	0	0	0	-14,134	0	Ванюки / Ясыри / Песьянка
8425	КК	КК	51,58	0,15	0	0,00126	105,64	105,62	0	0,017	0,008	0,388	0	Ванюки / Ясыри / Песьянка
8426	КК	КК	13,41	0,15	0,002840726	0,08256	107,75	107,72	0,456	0,646	0,49	2,237	0,028320001	Ванюки / Ясыри / Песьянка
8427	КК	КК	12,76	0,15	-0,000051751	0,06699	107,72	107,78	0,646	0,248	0,394	-4,702	-0,000395143	Ванюки / Ясыри / Песьянка
8430	Молодёжная улица, 6	КК	10,72	0,15	0	0,00168	108,73	108,07	0	0,022	0,011	61,567	0	Ванюки / Ясыри / Песьянка
8433	Молодёжная улица, 6	КК	10,45	0,15	0	0,00162	109,2	108,53	0	0,021	0,011	64,115	0	Ванюки / Ясыри / Песьянка
8436	Молодёжная улица, 6	КК	10,28	0,15	0	0,00168	109,73	108,99	0	0,022	0,011	71,984	0	Ванюки / Ясыри / Песьянка
8439	улица Строителей, 7	КК	8,55	0,15	0	0,00003	110	109,9	0	0	0	11,696	0	Ванюки / Ясыри / Песьянка
8442	улица Строителей, 7	КК	10,26	0,15	0	0,00003	110,4	109,72	0	0	0	66,277	0	Ванюки / Ясыри / Песьянка
8444	КК	КК	13,48	0,15	0	0,00003	109,16	109,9	0	0	0	-54,896	0	Ванюки / Ясыри / Песьянка
8445	КК	КК	19,29	0,15	0	0,00003	109,9	109,72	0	0	0	9,331	0	Ванюки / Ясыри / Песьянка

Sys	Начальный узел	Конечный узел	Длина, м	Высота канала, м	Скорость, м/с	Высота воды, м	Отметка лотка в начале, м	Отметка лотка в конце, м	Заполнение h/D в начале участка	Заполнение h/D в конце участка	Максимальное заполнение h/D	Уклон, мм/м	Расход, л/с	Поселение
8448	Строителей, 9	КК	8,94	0,15	0	0,00197	109,81	109,42	0,013	0,013	0,013	43,624	0,011572	Ванюки / Ясыри / Песьянка
8451	Строителей, 9	КК	9,15	0,15	0	0,00221	109,49	108,84	0,011	0,018	0,015	71,038	0,011572	Ванюки / Ясыри / Песьянка
8454	Строителей, 9	КК	10,08	0,15	0,001713126	0,06103	109,15	108,72	0,013	0,801	0,383	42,659	0,011572	Ванюки / Ясыри / Песьянка
8455	КК	КК	13,46	0,15	-0,001524408	0,06143	108,72	108,84	0,801	0,018	0,386	-8,915	-0,010389705	Ванюки / Ясыри / Песьянка
8456	КК	КК	15,92	0,15	0	0,00238	109,42	108,84	0,013	0,018	0,016	36,432	0,011572	Ванюки / Ясыри / Песьянка
8459	Молодёжная, 10	КК	7,1	0,15	0	0,00192	108,64	108,39	0,012	0,014	0,013	35,211	0,008967	Ванюки / Ясыри / Песьянка
8462	Молодёжная, 10	КК	6,82	0,15	0	0,00219	108,3	108,04	0,012	0,018	0,015	38,123	0,008967	Ванюки / Ясыри / Песьянка
8465	Молодёжная, 10	КК	6,42	0,15	0	0,00246	107,82	107,57	0,011	0,021	0,016	38,941	0,008967	Ванюки / Ясыри / Песьянка
8468	Молодёжная, 8	КК	9,17	0,15	0	0,0027	108,1	107,55	0,011	0,025	0,018	59,978	0,010443	Ванюки / Ясыри / Песьянка
8471	Молодёжная, 8	КК	9,03	0,15	0	0,00226	108,58	107,99	0,011	0,019	0,015	65,338	0,010443	Ванюки / Ясыри / Песьянка
8474	Молодёжная, 8	КК	8,05	0,15	0	0,00179	109,02	108,41	0,01	0,014	0,012	75,776	0,010443	Ванюки / Ясыри / Песьянка
8475	КК	КК	14,71	0,15	0	0,00247	108,41	107,99	0,014	0,019	0,016	28,552	0,010443	Ванюки / Ясыри / Песьянка
8476	КК	КК	15,37	0,15	0,213377416	0,00333	107,99	107,55	0,019	0,025	0,022	28,627	0,020886	Ванюки / Ясыри / Песьянка
8477	КК	КК	27,98	0,15	0	0,00241	108,84	108,39	0,018	0,014	0,016	16,083	0,012754295	Ванюки / Ясыри / Песьянка
8478	КК	КК	11,1	0,3	0	0,00237	108,39	108,04	0,007	0,009	0,008	31,532	0,021721295	Ванюки / Ясыри / Песьянка
8479	КК	КК	16,93	0,3	0	0,00293	108,04	107,57	0,009	0,011	0,01	27,761	0,030688294	Ванюки / Ясыри / Песьянка
8481	КК	КК	11,9	0,3	0,215947747	0,00389	107,57	107,28	0,011	0,015	0,013	24,37	0,039655297	Ванюки / Ясыри / Песьянка
8482	КК	КК	17,45	0,15	0,27848205	0,00327	108,99	108,53	0,022	0,021	0,022	26,361	0,026510308	Ванюки / Ясыри / Песьянка
8483	КК	КК	15,15	0,15	0,278010041	0,00327	108,53	108,07	0,021	0,022	0,022	30,363	0,026510308	Ванюки / Ясыри / Песьянка
8484	КК	КК	37,53	0,15	0	0,00102	109,72	109,42	0	0,013	0,007	7,994	0	Ванюки / Ясыри / Песьянка
8486	КК	КК	15,78	0,15	0,207452491	0,00396	108,07	107,67	0,022	0,031	0,026	25,349	0,026510308	Ванюки / Ясыри / Песьянка
8487	КК	КК	28,65	0,15	0,126503423	0,00681	107,72	107,67	0,06	0,031	0,045	1,745	0,036599999	Ванюки / Ясыри / Песьянка
8489	КК	КК	9,95	0,15	0,138792962	0,0093	107,67	107,31	0,031	0,093	0,062	36,181	0,06311031	Ванюки / Ясыри / Песьянка
8491	КК	КК	11,68	0,15	0,091076545	0,00765	107,55	107,3	0,025	0,077	0,051	21,404	0,031329	Ванюки / Ясыри / Песьянка
8492	КК	КК	26,87	0,15	0,086608239	0,01278	107,31	107,3	0,093	0,077	0,085	0,372	0,06311031	Ванюки / Ясыри / Песьянка
8493	КК	КК	10,18	0,15	0,254494011	0,00806	107,3	107,28	0,077	0,03	0,054	1,965	0,094439311	Ванюки / Ясыри / Песьянка
8495	Строителей, 8	КК	10,58	0,15	0,217569381	0,00372	110,4	110	0,02	0,03	0,025	37,807	0,025355001	Ванюки / Ясыри / Песьянка
8496	КК	КК	30,87	0,2	-0,033108011	0,00868	109,94	110	0,063	0,022	0,023	-1,944	-0,015898617	Ванюки / Ясыри / Песьянка
8499	Строителей, 10	КК	8,76	0,15	0,106070191	0,00472	110,4	109,98	0,016	0,047	0,031	47,945	0,017640999	Ванюки / Ясыри / Песьянка
8502	Строителей, 10	КК	9,79	0,15	0,054289319	0,00735	110,4	109,96	0,016	0,082	0,049	44,944	0,017640999	Ванюки / Ясыри / Песьянка
8505	Строителей, 10	КК	9,54	0,15	0,181728736	0,00331	110,38	109,94	0,016	0,028	0,022	46,122	0,017640999	Ванюки / Ясыри / Песьянка
8508	Строителей, 10	КК	10,94	0,15	0,158163533	0,00362	110	109,7	0,018	0,03	0,024	27,422	0,017640999	Ванюки / Ясыри / Песьянка
8509	КК	КК	21,94	0,15	0,042168088	0,00578	110	109,98	0,03	0,047	0,039	0,912	0,009456384	Ванюки / Ясыри / Песьянка
8510	КК	КК	20,03	0,15	0,055679303	0,00972	109,98	109,96	0,047	0,082	0,065	0,999	0,027097383	Ванюки / Ясыри / Песьянка
8513	Строителей, 12	КК	13,06	0,15	0,003230979	0,08288	109,4	109,08	0,09	1	0,51	24,502	0,032369197	Ванюки / Ясыри / Песьянка
8514	КК	КК	30,36	0,2	-0,003310442	0,10227	109,08	109,7	1	0,023	0,511	-20,422	-0,053510074	Ванюки / Ясыри / Песьянка
8515	КК	КК	19,59	0,2	-0,209066898	0,00439	109,7	109,94	0,023	0,021	0,022	-12,251	-0,035869074	Ванюки / Ясыри / Песьянка
8516	КК	КК	18,34	0,15	0,115962885	0,00829	109,96	109,94	0,082	0,028	0,055	1,091	0,044738383	Ванюки / Ясыри / Песьянка
8518	КК	КК	26,04	0,15	0,228373423	0,00372	109,94	109,66	0,028	0,021	0,025	10,753	0,026510308	Ванюки / Ясыри / Песьянка
8519	КК	КК	21,35	0,15	0,280060887	0,00325	109,66	108,99	0,021	0,022	0,022	31,382	0,026510308	Ванюки / Ясыри / Песьянка
8521	КК	КК	54,07	0,35	0,322711051	0,00658	107,28	104,1	0,013	0,025	0,019	58,813	0,134094604	Ванюки / Ясыри / Песьянка
8524	шоссе Космонавтов, 3	КК	61,17	0,1	0,197162896	0,00739	105,45	104,74	0,06	0,088	0,074	11,607	0,05183	Ванюки / Ясыри / Песьянка
8527	шоссе Космонавтов, 3	КК	78,75	0,1	0,196756229	0,00577	106,25	104,91	0,046	0,069	0,058	17,016	0,035818001	Ванюки / Ясыри / Песьянка
8528	КК	КК	55,81	0,1	0,125396907	0,00784	104,91	104,74	0,069	0,088	0,078	3,046	0,035818001	Ванюки / Ясыри / Песьянка
8530	КК	КК	79,21	0,1	0,15056333	0,01272	104,74	104,2	0,088	0,167	0,127	6,817	0,087647997	Ванюки / Ясыри / Песьянка
8531	КК	КК	75,08	0,1	0,15194422	0,01264	104,2	104,1	0,167	0,086	0,126	1,332	0,087647997	Ванюки / Ясыри / Песьянка
8534	Молодёжная, 9	КК	9,5	0,15	0	0,00201	106,41	106,08	0,012	0,015	0,013	34,737	0,008658	Ванюки / Ясыри / Песьянка
8537	Молодёжная, 9	КК	10,8	0,15	0,063356817	0,00414	106,44	105,79	0,01	0,045	0,028	60,185	0,008658	Ванюки / Ясыри / Песьянка
8540	Молодёжная, 9	КК	11,35	0,15	0	0,00177	106,44	105,76	0,01	0,014	0,012	59,912	0,008658	Ванюки / Ясыри / Песьянка
8543	Молодёжная, 11	КК	6,78	0,15	0	0,0023	106,01	105,75	0,012	0,019	0,015	38,348	0,009391	Ванюки / Ясыри / Песьянка
8546	Молодёжная, 11	КК	7,99	0,15	0,108464658	0,00308	105,81	105,6	0,013	0,028	0,021	26,283	0,009391	Ванюки / Ясыри / Песьянка
8549	Молодёжная, 11	КК	7,68	0,15	0	0,00219	105,6	105,47	0,015	0,014	0,015	16,927	0,009391	Ванюки / Ясыри / Песьянка
8551	КК	КК	63,1	0,35	0,012659111	0,0832	104,1	103,31	0,025	0,451	0,238	12,52	0,221742608	Ванюки / Ясыри / Песьянка
8552	КК	КК	22,66	0,15	0,055294242	0,00453	106,08	105,79	0,015	0,045	0,03	12,798	0,008658	Ванюки / Ясыри / Песьянка
8553	КК	КК	17,31	0,15	0,114818357	0,00442	105,79	105,76	0,045	0,014	0,029	1,733	0,017316001	Ванюки / Ясыри / Песьянка
8554	КК	КК	14,56	0,15	0,002888905	0,07603	105,76	103,31	0,014	1	0,507	168,269	0,025974001	Ванюки / Ясыри / Песьянка
8555	КК	КК	22,86	0,15	0,088526003	0,0035	105,75	105,6	0,019	0,028	0,023	6,562	0,009391	Ванюки / Ясыри / Песьянка
8556	КК	КК	18,24	0,15	0,20699136	0,00317	105,6	105,47	0,028	0,014	0,021	7,127	0,018782001	Ванюки / Ясыри / Песьянка
8557	КК	КК	12,96	0,15	0,003130955	0,07608	105,47	103,31	0,014	1	0,507	166,667	0,028173001	Ванюки / Ясыри / Песьянка
8559	КК	КК	47,83	0,35	0,015918506	0,0827	103,31	103,46	0,451	0,022	0,237	-3,136	0,276534323	Ванюки / Ясыри / Песьянка
8562	Мелиораторов, 6	КК	11,65	0,15	0,333135754	0,00333	105,03	103,87	0,018	0,027	0,022	99,571	0,032647	Ванюки / Ясыри / Песьянка
8565	Мелиораторов, 6	КК	10,96	0,15	0,162608713	0,00536	104,87	103,53	0,017	0,055	0,039	122,263	0,032647	Ванюки / Ясыри / Песьянка
8566	КК	КК	19,49	0,15	0,134136811	0,0061	103,87	103,53	0,027	0,055	0,044	17,445	0,032647	Ванюки / Ясыри / Песьянка
8567	КК	КК	20,39	0,15	0,180339426	0,00791	103,53	103,46	0,055	0,051	0,053	3,433	0,065097105	Ванюки / Ясыри / Песьянка
8569	КК	КК	8,75	0,15	0,00129148	0,06273	103,35	103,46	0,784	0,051	0,419	-12,571	0,009051072	Ванюки / Ясыри / Песьянка
8571	КК	КК	8,17	0,35	0,517111421	0,00888	103,46	103,06	0,022	0,029	0,026	48,96	0,338845479	Ванюки / Ясыри / Песьянка
8574	Мелиораторов, 8	КК	10,06	0,1	0,1061351	0,00823	103,41	103,36	0,059	0,105	0,082	4,97	0,032589	Ванюки / Ясыри / Песьянка
8577	Мелиораторов, 8	КК	10	0,1	0,007916927	0,05189	103,83	103,49	0,038	1	0,519	34	0,032589	Ванюки / Ясыри / Песьянка
8579	КК	КК	16,29	0,1	0,007854952	0,05221	103,49	103,67	1	0,044	0,522	-11,05	0,032589	Ванюки / Ясыри / Песьянка
8580	КК	КК	18,35	0,1	0,121864915	0,00748	103,67	103,36	0,044	0,105	0,075	16,894	0,032589	Ванюки / Ясыри / Песьянка
8582	КК	КК	19,98	0,1	0,220502794	0,00803	103,36	103,31	0,105	0,055	0,08	2,503	0,065177999	Ванюки / Ясыри / Песьянка
8584	КК	КК	26,17	0,1	0,015504811	0,05276	103,31	102,62	0,055	1	0,528	26,366	0,065177999	Ванюки / Ясыри / Песьянка

Sys	Начальный узел	Конечный узел	Длина, м	Высота канала, м	Скорость, м/с	Высота воды, м	Отметка лотка в начале, м	Отметка лотка в конце, м	Заполнение h/D в начале участка	Заполнение h/D в конце участка	Максимальное заполнение h/D	Уклон, мм/м	Расход, л/с	Поселение
8587	Мелиораторов, 12	КК	7,71	0,15	0,005280824	0,04406	102,53	102,39	0,022	0,565	0,279	18,158	0,022875	Ванюки / Ясыри / Песьянка
8589	КК	КК	60,92	0,15	-0,001607172	0,04345	102,39	103	0,565	0,014	0,275	-10,013	-0,006827991	Ванюки / Ясыри / Песьянка
8592	Мелиораторов, 10	КК	9,09	0,15	0,29250142	0,00332	103,92	103,64	0,022	0,022	0,022	30,803	0,028515	Ванюки / Ясыри / Песьянка
8595	Мелиораторов, 10	КК	7,64	0,15	0,252018094	0,00365	102,7	102,55	0,024	0,024	0,024	19,634	0,028515	Ванюки / Ясыри / Песьянка
8598	Мелиораторов, 10	КК	6,68	0,15	0,184513629	0,00449	101,67	101,63	0,033	0,027	0,03	5,988	0,028515	Ванюки / Ясыри / Песьянка
8601	Мелиораторов, 10	КК	7,29	0,15	0,003158056	0,07628	100,64	100	0,017	1	0,509	87,791	0,028515	Ванюки / Ясыри / Песьянка
8604	Мелиораторов, 10	КК	6,99	0,15	0,005493382	0,04998	100,19	100,134	0,148	0,518	0,332	8,011	0,028320001	Ванюки / Ясыри / Песьянка
8605	КК	КК	6,32	0,15	-0,001974659	0,11347	100,134	100	0,518	1	0,76	21,203	-0,028320001	Ванюки / Ясыри / Песьянка
8606	КК	КК	21,95	0,15	-0,00755359	0,07702	100	101,63	1	0,027	0,513	-74,26	-0,069040878	Ванюки / Ясыри / Песьянка
8607	КК	КК	23,11	0,15	-0,331345767	0,00385	101,63	102,55	0,027	0,024	0,026	-39,81	-0,040525876	Ванюки / Ясыри / Песьянка
8608	КК	КК	16,23	0,15	0	0,00274	103,64	103	0,022	0,014	0,018	39,433	0,028515	Ванюки / Ясыри / Песьянка
8609	КК	КК	14,53	0,15	0	0,0029	102,55	103	0,024	0,014	0,019	-30,97	-0,012010876	Ванюки / Ясыри / Песьянка
8611	КК	КК	28,35	0,15	0,003432464	0,03248	103	102,43	0,014	0,419	0,184	20,106	0,009676133	Ванюки / Ясыри / Песьянка
8613	КК	КК	57,61	0,15	-0,010822238	0,05784	102,43	102,44	0,419	0,352	0,321	-0,174	-0,068037225	Ванюки / Ясыри / Песьянка
8615	КК	КК	31,46	0,1	0,014824034	0,05369	102,62	103,03	1	0,074	0,537	-13,032	0,063693071	Ванюки / Ясыри / Песьянка
8616	КК	КК	25,55	0,15	-0,055979941	0,03012	102,44	103,03	0,352	0,049	0,169	-23,092	-0,141638797	Ванюки / Ясыри / Песьянка
8617	КК	КК	8,94	0,1	-0,226534352	0,00876	103,03	103,06	0,074	0,101	0,087	-3,356	-0,076523465	Ванюки / Ясыри / Песьянка
8620	Мелиораторов, 9	КК	10,3	0,15	0	0,00075	100,44	99,34	0,001	0,009	0,006	106,796	0,000213093	Ванюки / Ясыри / Песьянка
8623	Мелиораторов, 9	КК	11,61	0,15	0,001712337	0,01032	100,02	99,12	0,002	0,136	0,065	77,519	0,000912	Ванюки / Ясыри / Песьянка
8626	Мелиораторов, 7	КК	8,34	0,15	0	0,00227	102,98	102,19	0,014	0,016	0,015	94,724	0,019661	Ванюки / Ясыри / Песьянка
8629	Мелиораторов, 7	КК	7,33	0,15	0	0,00265	102,4	101,6	0,013	0,022	0,018	109,141	0,019661	Ванюки / Ясыри / Песьянка
8632	Мелиораторов, 7	КК	8,04	0,15	0,229348198	0,00306	101,52	100,77	0,014	0,027	0,02	93,284	0,019661	Ванюки / Ясыри / Песьянка
8635	Мелиораторов, 7	КК	6,68	0,15	0,206693828	0,00326	100,47	99,92	0,014	0,029	0,022	82,335	0,019661	Ванюки / Ясыри / Песьянка
8636	КК	КК	12,26	0,15	0	0,00289	102,19	101,6	0,016	0,022	0,019	48,124	0,019661	Ванюки / Ясыри / Песьянка
8637	КК	КК	14,36	0,15	0,344904602	0,00367	101,6	100,77	0,022	0,027	0,024	57,799	0,039322	Ванюки / Ясыри / Песьянка
8638	КК	КК	15,58	0,15	0,421062082	0,00421	100,77	99,92	0,027	0,029	0,028	54,557	0,058983002	Ванюки / Ясыри / Песьянка
8640	КК	КК	12,96	0,15	0,008580143	0,07719	99,92	99,04	0,029	1	0,515	67,901	0,078644	Ванюки / Ясыри / Песьянка
8641	КК	КК	14,24	0,15	-0,007368137	0,01088	99,12	99,34	0,136	0,009	0,068	-15,449	-0,004239203	Ванюки / Ясыри / Песьянка
8642	КК	КК	27,19	0,15	0,000400578	0,07571	99,34	99,04	0,009	1	0,504	11,033	0,003582376	Ванюки / Ясыри / Песьянка
8643	КК	КК	28,67	0,15	-0,006731943	0,15	99,04	98,46	1	1	1	20,23	-0,11897651	Ванюки / Ясыри / Песьянка
8644	КК	КК	17,11	0,15	0	0,0024	109,73	109,22	0,015	0,017	0,016	29,807	0,0122	Ванюки / Ясыри / Песьянка
8645	КК	КК	16,39	0,15	0,248355195	0,00333	109,22	108,23	0,017	0,027	0,022	60,403	0,0244	Ванюки / Ясыри / Песьянка
8648	Строителей, 2	КК	17,28	0,11	-0,006213446	0,11	107,84	107,92	1	1	1	-4,63	-0,059054928	Ванюки / Ясыри / Песьянка
8651	Строителей, 4	КК	10,96	0,11	0,004102702	0,05654	108,94	108,63	0,028	1	0,494	28,285	0,020191999	Ванюки / Ясыри / Песьянка
8654	Строителей, 4	КК	12,78	0,11	0,056552939	0,00882	109,2	108,73	0,026	0,136	0,049	36,776	0,020191999	Ванюки / Ясыри / Песьянка
8657	Строителей, 4	КК	12,86	0,11	0,199631661	0,00376	109,31	108,83	0,026	0,042	0,034	37,325	0,020191999	Ванюки / Ясыри / Песьянка
8658	КК	КК	24,97	0,15	-0,000547469	0,13265	107,92	108,63	1	0,767	0,852	-28,434	-0,009051072	Ванюки / Ясыри / Песьянка
8659	КК	КК	23,02	0,15	-0,001847224	0,06503	108,63	108,73	0,767	0,099	0,378	-4,344	-0,013568671	Ванюки / Ясыри / Песьянка
8660	КК	КК	28,54	0,15	-0,041605715	0,0097	108,73	108,83	0,099	0,031	0,042	-3,504	-0,020191999	Ванюки / Ясыри / Песьянка
8662	КК	КК	15,37	0,15	0	0,00234	108,83	108,87	0,031	0	0,016	-2,602	0	Ванюки / Ясыри / Песьянка
8664	КК	КК	23,93	0,15	0	0,00003	108,87	108,78	0	0	0	3,761	0	Ванюки / Ясыри / Песьянка
8667	Строителей, 6	КК	11,12	0,1	0,152164325	0,0042	109,34	108,61	0,024	0,06	0,042	65,647	0,017344	Ванюки / Ясыри / Песьянка
8670	Строителей, 6	КК	10,32	0,1	0,143750012	0,00435	109,27	108,76	0,026	0,061	0,044	49,419	0,017344	Ванюки / Ясыри / Песьянка
8673	Строителей, 6	КК	11,99	0,1	0,011754954	0,0243	109,52	108,72	0,024	0,462	0,243	66,722	0,017344	Ванюки / Ясыри / Песьянка
8674	КК	КК	14,11	0,1	0,010589241	0,02617	108,72	108,76	0,462	0,061	0,262	-2,835	0,017344	Ванюки / Ясыри / Песьянка
8675	КК	КК	30,22	0,1	0,177783638	0,00606	108,76	108,61	0,061	0,06	0,061	4,964	0,034688001	Ванюки / Ясыри / Песьянка
8677	КК	КК	10,75	0,1	0,061053198	0,01655	108,61	108,48	0,06	0,271	0,165	12,093	0,052031999	Ванюки / Ясыри / Песьянка
8679	КК	КК	4,33	0,1	0,062086847	0,01636	108,48	108,5	0,271	0,056	0,164	-4,619	0,052031999	Ванюки / Ясыри / Песьянка
8681	КК	КК	24,11	0,1	0,384652674	0,00469	108,5	108,01	0,056	0,038	0,047	20,324	0,052031999	Ванюки / Ясыри / Песьянка
8683	КК	КК	19,41	0,15	0	0,00003	108,78	108,41	0	0	0	19,062	0	Ванюки / Ясыри / Песьянка
8684	КК	КК	17,63	0,15	0	0,0019	108,41	108,01	0	0,025	0,013	22,689	0	Ванюки / Ясыри / Песьянка
8686	Строителей, 1	КК	12,93	0,1	0,174794823	0,00403	108,1	108,01	0,043	0,038	0,04	6,961	0,018633	Ванюки / Ясыри / Песьянка
8689	Строителей, 1А	КК	12,58	0,1	0,006115933	0,0514	108,25	107,37	0,028	1	0,514	69,952	0,024880001	Ванюки / Ясыри / Песьянка
8692	Строителей, 1А	КК	13,99	0,1	0,008108954	0,04135	108,84	107,86	0,028	0,797	0,348	70,05	0,024880001	Ванюки / Ясыри / Песьянка
8695	Строителей, 1А	КК	14,83	0,1	0,335771292	0,00315	108,78	108,04	0,03	0,033	0,032	49,899	0,024880001	Ванюки / Ясыри / Песьянка
8697	Строителей, 1А	КК	15,1	0,1	0,298685551	0,00341	108,68	107,93	0,03	0,038	0,034	49,669	0,024880001	Ванюки / Ясыри / Песьянка
8698	КК	КК	20,23	0,1	0,002629612	0,08995	107,37	107,86	1	0,797	0,834	-24,221	0,01957088	Ванюки / Ясыри / Песьянка
8699	КК	КК	16,52	0,1	-0,004391389	0,04158	107,86	108,04	0,797	0,033	0,351	-10,896	-0,013573634	Ванюки / Ясыри / Песьянка
8700	КК	КК	14,55	0,1	0,129373148	0,00353	108,04	107,93	0,033	0,038	0,035	7,56	0,011306366	Ванюки / Ясыри / Песьянка
8703	Строителей, 1	КК	12,18	0,11	0,00383073	0,05602	108,1	106,352	0,018	1	0,509	143,514	0,018633	Ванюки / Ясыри / Песьянка
8704	КК	КК	15,91	0,15	0,007748173	0,07689	108,01	106,352	0,025	1	0,513	104,211	0,070665003	Ванюки / Ясыри / Песьянка
8707	КК	КК	23,42	0,1	0,008789725	0,05189	107,93	106,96	0,038	1	0,519	41,418	0,036186368	Ванюки / Ясыри / Песьянка
8709	КК	КК	10,19	0,1	-0,009597497	0,05527	106,96	107,08	1	0,095	0,553	-11,776	-0,042745956	Ванюки / Ясыри / Песьянка
8710	КК	КК	15,86	0,15	0,011482613	0,08027	106,352	107,08	1	0,064	0,536	-45,902	0,110545749	Ванюки / Ясыри / Песьянка
8712	КК	КК	15,63	0,15	0,183887646	0,00898	107,08	107,04	0,064	0,05	0,06	2,559	0,079151127	Ванюки / Ясыри / Песьянка
8714	КК	КК	31,51	0,15	0,185337991	0,009	107,04	106,82	0,05	0,071	0,058	6,982	0,080122205	Ванюки / Ясыри / Песьянка
8717	Строителей, 3	КК	10,03	0,11	0,17945163	0,00307	107,88	107,36	0,02	0,036	0,028	51,844	0,013387	Ванюки / Ясыри / Песьянка
8720	Строителей, 3	КК	9,07	0,11	0	0,00283	108,15	107,7	0,02	0,031	0,026	49,614	0,013387	Ванюки / Ясыри / Песьянка
8723	Строителей, 3	КК	9,56	0,11	0	0,00246	108,42	107,95	0,02	0,024	0,022	49,163	0,013387	Ванюки / Ясыри / Песьянка
8724	КК	КК	15,04	0,15	0	0,00304	107,95	107,7	0,018	0,023	0,02	16,622	0,013387	Ванюки / Ясыри / Песьянка
8725	КК	КК	14,71	0,15	0,235444799	0,00367	107,7	107,36	0,023	0,026	0,024	23,114	0,026774	Ванюки / Ясыри / Песьянка
8726	КК	КК	18,59	0,15	0,126198024	0,00725	107,36	106,82	0,026	0,071	0,047	29,048	0,040161001	Ванюки / Ясыри / Песьянка

Sys	Начальный узел	Конечный узел	Длина, м	Высота канала, м	Скорость, м/с	Высота воды, м	Отметка лотка в начале, м	Отметка лотка в конце, м	Заполнение h/D в начале участка	Заполнение h/D в конце участка	Максимальное заполнение h/D	Уклон, мм/м	Расход, л/с	Поселение
8728	КК	КК	30,45	0,1	0,336080313	0,00952	106,82	106,59	0,106	0,084	0,091	7,553	0,128144791	Ванюки / Ясыри / Песьянка
8730	КК	КК	5,56	0,1	0,504119992	0,00812	106,59	106,45	0,084	0,078	0,077	25,18	0,151724467	Ванюки / Ясыри / Песьянка
8733	Молодёжная, 2	КК	8,99	0,15	0,001056747	0,07527	108,46	107,74	0,01	0,994	0,467	80,089	0,009381	Ванюки / Ясыри / Песьянка
8736	Молодёжная, 2	КК	9,4	0,15	0	0,00233	109,06	108,33	0,01	0,021	0,016	77,66	0,009381	Ванюки / Ясыри / Песьянка
8739	Молодёжная, 2	КК	9,54	0,15	0	0,00234	109,48	109,37	0,017	0,015	0,016	11,53	0,009381	Ванюки / Ясыри / Песьянка
8742	Молодёжная, 4	КК	8,67	0,15	0	0,00292	108,77	108,23	0,012	0,027	0,019	62,284	0,0122	Ванюки / Ясыри / Песьянка
8745	Молодёжная, 4	КК	8,13	0,15	0	0,00226	109,62	109,22	0,013	0,017	0,015	49,2	0,0122	Ванюки / Ясыри / Песьянка
8748	Молодёжная, 4	КК	8,2	0,15	0	0,00197	110,28	109,73	0,012	0,015	0,013	67,073	0,0122	Ванюки / Ясыри / Песьянка
8751	Молодёжная, 1	КК	5,08	0,11	0	0,00263	106,73	106,53	0,02	0,028	0,024	39,37	0,011712	Ванюки / Ясыри / Песьянка
8754	Строителей, 5	КК	8,41	0,15	0,001750601	0,05272	109,8	109,42	0,011	0,691	0,332	45,184	0,00971	Ванюки / Ясыри / Песьянка
8757	Строителей, 5	КК	7,88	0,15	0	0,00178	110,4	109,98	0,011	0,013	0,012	53,299	0,00971	Ванюки / Ясыри / Песьянка
8760	Строителей, 5	КК	9,03	0,15	0,073652677	0,00404	110,4	110	0,012	0,042	0,027	44,297	0,00971	Ванюки / Ясыри / Песьянка
8761	КК	КК	17,64	0,15	0,071302064	0,00413	110	109,98	0,042	0,013	0,028	1,134	0,00971	Ванюки / Ясыри / Песьянка
8762	КК	КК	16,93	0,15	-0,001798978	0,05282	109,42	109,98	0,691	0,013	0,332	-33,077	-0,01000233	Ванюки / Ясыри / Песьянка
8763	КК	КК	20,8	0,15	0	0,00204	109,98	109,37	0,013	0,015	0,014	29,327	0,00941767	Ванюки / Ясыри / Песьянка
8764	КК	КК	14,55	0,15	0	0,00269	109,37	108,33	0,015	0,021	0,018	71,478	0,01879867	Ванюки / Ясыри / Песьянка
8765	КК	КК	17,17	0,15	0,003127616	0,07615	108,33	107,74	0,021	0,994	0,473	34,362	0,028179669	Ванюки / Ясыри / Песьянка
8767	КК	КК	13,34	0,15	0	0,07457	107,74	108,1	0,994	0	0,463	-26,987	0	Ванюки / Ясыри / Песьянка
8769	КК	КК	32,85	0,15	0	0,00272	108,1	107,95	0	0,036	0,018	4,566	0	Ванюки / Ясыри / Песьянка
8770	КК	КК	13,68	0,15	0,219045162	0,00474	108,23	107,95	0,027	0,036	0,032	20,468	0,036599999	Ванюки / Ясыри / Песьянка
8773	КК	КК	38,56	0,15	0,115669452	0,00722	107,95	107,72	0,036	0,06	0,048	5,965	0,036599999	Ванюки / Ясыри / Песьянка
8776	Молодёжная, 1А	КК	6,59	0,11	0,003450601	0,08865	107,53	107,75	1	0,622	0,77	-33,384	0,028320001	Ванюки / Ясыри / Песьянка
8779	Молодёжная, 1А	КК	6,24	0,11	0,003285172	0,09364	107,73	107,72	0,824	0,881	0,796	1,603	0,028320001	Ванюки / Ясыри / Песьянка
8781	Молодёжная, 1А	КК	6,2	0,11	0,004574067	0,06822	107,72	107,78	0,896	0,339	0,564	-9,677	0,028320001	Ванюки / Ясыри / Песьянка
8784	Молодёжная, 1А	КК	5,71	0,11	0,228424981	0,00482	107,96	107,94	0,063	0,025	0,044	3,503	0,033667999	Ванюки / Ясыри / Песьянка
8785	КК	КК	18,58	0,15	-0,006906877	0,02084	107,78	107,94	0,248	0,018	0,116	-8,611	-0,010274361	Ванюки / Ясыри / Песьянка
8787	КК	КК	17,04	0,15	0,253626823	0,0032	107,94	107,18	0,018	0,024	0,022	44,601	0,023393639	Ванюки / Ясыри / Песьянка
8789	КК	КК	33,72	0,15	0,190453857	0,00386	107,18	106,73	0,024	0,027	0,026	13,345	0,023393639	Ванюки / Ясыри / Песьянка
8790	КК	КК	16,84	0,15	0,092329532	0,00625	106,73	106,59	0,027	0,056	0,04	8,314	0,023393639	Ванюки / Ясыри / Песьянка
8793	КК	КК	43,27	0,15	-0,00899616	0,1136	98,46	99,22	1	0,515	0,769	-17,564	-0,129171167	Ванюки / Ясыри / Песьянка
8796	Мелиораторов, 5	КК	12,37	0,15	0,105993725	0,00663	102,48	102,44	0,038	0,051	0,044	3,234	0,029475999	Ванюки / Ясыри / Песьянка
8797	КК	КК	58,35	0,35	0,404728353	0,00888	103,06	102,44	0,029	0,022	0,025	10,626	0,265467505	Ванюки / Ясыри / Песьянка
8800	Мелиораторов, 5	КК	17,31	0,15	0,077187114	0,00823	100,69	100,68	0,059	0,051	0,055	0,578	0,029484843	Ванюки / Ясыри / Песьянка
8801	КК	КК	35,05	0,4	0,658326149	0,00764	102,44	100,68	0,019	0,019	0,019	50,214	0,365026324	Ванюки / Ясыри / Песьянка
8802	КК	КК	25,39	0,4	0,055154957	0,04242	100,68	99,22	0,019	0,193	0,111	57,503	0,394451927	Ванюки / Ясыри / Песьянка
8805	Мелиораторов, 4	КК	9,62	0,15	0	0,00268	105,61	104,87	0,013	0,022	0,018	76,923	0,016812999	Ванюки / Ясыри / Песьянка
8808	Мелиораторов, 4	КК	10,3	0,15	0,176806197	0,00326	105,82	104,69	0,012	0,031	0,022	109,709	0,016812999	Ванюки / Ясыри / Песьянка
8811	Мелиораторов, 4	КК	10,45	0,15	0,138628811	0,00382	105,72	104,53	0,012	0,039	0,025	113,876	0,016812999	Ванюки / Ясыри / Песьянка
8813	КК	КК	18,15	0,15	0,128054872	0,00403	104,87	104,69	0,022	0,031	0,027	9,917	0,016812999	Ванюки / Ясыри / Песьянка
8814	КК	КК	17,43	0,15	0,17177093	0,00527	104,69	104,53	0,031	0,039	0,035	9,18	0,033625998	Ванюки / Ясыри / Песьянка
8816	КК	КК	15,76	0,15	0,348420769	0,0043	104,53	104,33	0,039	0,018	0,029	12,69	0,050439001	Ванюки / Ясыри / Песьянка
8817	КК	КК	26,24	0,4	0,216005281	0,00519	104,33	102,44	0,007	0,019	0,013	72,027	0,070668626	Ванюки / Ясыри / Песьянка
8820	Молодёжная, 5	КК	9,75	0,15	0,002498236	0,01481	106,08	105,74	0,005	0,192	0,093	34,872	0,002259	Ванюки / Ясыри / Песьянка
8823	Молодёжная, 5	КК	8,24	0,15	0	0,00088	106,31	106,01	0,005	0,007	0,006	36,408	0,002259	Ванюки / Ясыри / Песьянка
8824	КК	КК	17,55	0,15	-0,002470726	0,01493	105,74	106,01	0,192	0,007	0,094	-15,385	-0,002259	Ванюки / Ясыри / Песьянка
8825	КК	КК	10,7	0,15	0	0,00052	106,01	106,14	0,007	0	0,003	-12,15	0	Ванюки / Ясыри / Песьянка
8828	Молодёжная, 7	КК	8,8	0,15	0	0,00264	106,69	106,27	0,013	0,022	0,018	47,727	0,012895	Ванюки / Ясыри / Песьянка
8831	Молодёжная, 7	КК	9,71	0,15	0	0,00212	106,85	106,45	0,014	0,015	0,014	41,195	0,012895	Ванюки / Ясыри / Песьянка
8834	Молодёжная, 7	КК	10,2	0,15	0,00271533	0,04708	106,85	106,33	0,013	0,615	0,297	50,98	0,012895	Ванюки / Ясыри / Песьянка
8835	КК	КК	19,29	0,15	-0,00116688	0,0472	106,33	106,45	0,615	0,015	0,298	-6,221	-0,005560373	Ванюки / Ясыри / Песьянка
8836	КК	КК	16,63	0,15	0	0,00274	106,45	106,27	0,015	0,022	0,018	10,824	0,007334627	Ванюки / Ясыри / Песьянка
8837	КК	КК	33,88	0,15	0	0,00289	106,27	105,62	0,022	0,017	0,019	19,185	0,020229627	Ванюки / Ясыри / Песьянка
8838	КК	КК	25,69	0,15	0	0,00262	105,62	104,33	0,017	0,018	0,017	50,214	0,020229627	Ванюки / Ясыри / Песьянка
8840	КК	КК	38,39	0,4	0,05333152	0,04653	99,22	99,28	0,193	0,04	0,123	-1,563	0,436158647	Ванюки / Ясыри / Песьянка
8843	Мелиораторов, 3	КК	9,04	0,1	-0,003450498	0,1	99,9	99,88	1	1	1	2,212	-0,027103164	Ванюки / Ясыри / Песьянка
8846	Мелиораторов, 3	КК	11,42	0,1	0,018020092	0,02409	101,81	101,85	0,442	0,04	0,272	-3,503	0,026254256	Ванюки / Ясыри / Песьянка
8849	Мелиораторов, 3	КК	10,76	0,1	0,014409281	0,02793	103,89	103,94	0,53	0,029	0,279	-4,647	0,025847001	Ванюки / Ясыри / Песьянка
8850	КК	КК	30,57	0,1	0,30719322	0,00344	103,94	101,85	0,029	0,04	0,043	68,368	0,025847001	Ванюки / Ясыри / Песьянка
8851	КК	КК	28,38	0,1	-0,012805289	0,052	99,88	101,85	1	0,04	0,529	-69,415	-0,052855725	Ванюки / Ясыри / Песьянка
8853	КК	КК	6,8	0,1	0	0,00201	101,85	101,88	0,04	0	0,029	-4,412	0	Ванюки / Ясыри / Песьянка
8855	КК	КК	40,33	0,1	0	0,00388	101,88	99,1	0	0,077	0,042	68,931	0	Ванюки / Ясыри / Песьянка
8858	Мелиораторов, 1	КК	9,25	0,1	0,006725246	0,05254	99,29	99,5	1	0,051	0,526	-22,703	0,028123	Ванюки / Ясыри / Песьянка
8861	Мелиораторов, 1	КК	11,35	0,1	0,248326689	0,00418	101,93	100,92	0,028	0,056	0,043	88,987	0,028123	Ванюки / Ясыри / Песьянка
8864	Мелиораторов, 1	КК	13,06	0,1	0,334298492	0,00344	103,72	102,28	0,027	0,042	0,034	110,26	0,028123	Ванюки / Ясыри / Песьянка
8867	Мелиораторов, 1	КК	12,26	0,1	0	0,00283	104,56	103,6	0,029	0,027	0,028	78,303	0,028123	Ванюки / Ясыри / Песьянка
8868	КК	КК	13,18	0,1	0,329984397	0,00347	103,6	102,28	0,027	0,042	0,035	100,152	0,028123	Ванюки / Ясыри / Песьянка
8869	КК	КК	21,48	0,1	0,3923361	0,00488	102,28	100,92	0,042	0,056	0,05	63,315	0,056246001	Ванюки / Ясыри / Песьянка
8870	КК	КК	31,04	0,1	0,519188047	0,00532	100,92	99,5	0,056	0,051	0,054	45,747	0,084369	Ванюки / Ясыри / Песьянка
8872	КК	КК	12,15	0,1	0,411901206	0,00759	99,5	98,16	0,051	0,101	0,077	110,288	0,112492002	Ванюки / Ясыри / Песьянка
8873	КК	КК	12,56	0,4	0,65359056	0,00891	99,1	98,16	0,019	0,025	0,023	74,841	0,458669587	Ванюки / Ясыри / Песьянка
8874	КК	КК	36,57	0,4	0,425525487	0,01179	99,28	99,1	0,04	0,019	0,033	4,922	0,456570735	Ванюки / Ясыри / Песьянка
8876	КК	КК	29,72	0,4	0,579008937	0,01117	98,16	97,09	0,025	0,031	0,028	36,003	0,572677236	Ванюки / Ясыри / Песьянка

Sys	Начальный узел	Конечный узел	Длина, м	Высота канала, м	Скорость, м/с	Высота воды, м	Отметка лотка в начале, м	Отметка лотка в конце, м	Заполнение h/D в начале участка	Заполнение h/D в конце участка	Максимальное заполнение h/D	Уклон, мм/м	Расход, л/с	Поселение
8878	КК	КК	42,2	0,4	0,448028266	0,01329	97,09	96,417	0,031	0,036	0,034	15,948	0,574215083	Ванюки / Ясыри / Песьянка
8880	КК	КК	8,26	0,4	0,356341839	0,01548	96,417	96,351	0,036	0,042	0,039	7,99	0,571737532	Ванюки / Ясыри / Песьянка
8882	КК	КК	11,24	0,4	0,438923359	0,0166	96,351	96,261	0,042	0,041	0,042	8,007	0,784874545	Ванюки / Ясыри / Песьянка
8884	КК	Песьянка КНС	12,9	0,4	0,437482417	0,01662	96,261	96,158	0,041	0,042	0,042	7,984	0,783497351	Ванюки / Ясыри / Песьянка
8887	Молодёжная, 3	КК	9,26	0,11	0	0,00266	106,38	105,91	0,02	0,029	0,024	50,756	0,012653	Ванюки / Ясыри / Песьянка
8890	Молодёжная, 3	КК	10,04	0,11	0	0,00299	106,31	105,81	0,02	0,035	0,027	49,801	0,012653	Ванюки / Ясыри / Песьянка
8892	КК	КК	36,08	0,15	0,005424343	0,02697	106,53	106,26	0,02	0,339	0,171	7,483	0,011712	Ванюки / Ясыри / Песьянка
8894	КК	КК	6,97	0,15	0	0,02546	106,26	106,32	0,339	0	0,161	-8,608	0	Ванюки / Ясыри / Песьянка
8895	КК	КК	15,37	0,15	0	0,00159	106,32	105,91	0	0,021	0,011	26,675	0	Ванюки / Ясыри / Песьянка
8897	КК	КК	18,7	0,15	0,007147028	0,02349	105,91	105,77	0,021	0,292	0,157	7,487	0,012653	Ванюки / Ясыри / Песьянка
8898	КК	КК	11,98	0,15	0,007009012	0,02381	105,77	105,81	0,292	0,025	0,159	-3,339	0,012653	Ванюки / Ясыри / Песьянка
8901	Молодёжная, 1	КК	6,56	0,11	0,142035529	0,00328	105,94	105,39	0,017	0,043	0,03	83,841	0,011712	Ванюки / Ясыри / Песьянка
8902	КК	КК	32,05	0,15	0,177657053	0,00426	105,81	105,39	0,025	0,031	0,028	13,105	0,025306001	Ванюки / Ясыри / Песьянка
8904	КК	КК	20,89	0,15	0,126975536	0,00684	105,39	105,16	0,031	0,06	0,045	11,01	0,037017999	Ванюки / Ясыри / Песьянка
8906	КК	КК	23,45	0,1	0,492912918	0,00819	106,45	105,68	0,078	0,086	0,078	32,836	0,150068619	Ванюки / Ясыри / Песьянка
8907	КК	КК	24,59	0,1	0,433848798	0,00877	105,68	105,16	0,086	0,09	0,086	21,147	0,14659419	Ванюки / Ясыри / Песьянка
8909	КК	КК	22,02	0,15	0,373986036	0,00963	105,16	104,79	0,06	0,069	0,064	16,803	0,179469993	Ванюки / Ясыри / Песьянка
8911	КК	КК	14,64	0,15	0,360323787	0,00976	104,79	104,65	0,069	0,062	0,065	9,563	0,176470232	Ванюки / Ясыри / Песьянка
8914	Мелиораторов, 2	КК	10,96	0,11	0,105830096	0,00475	105,31	104,74	0,021	0,065	0,045	52,007	0,015269001	Ванюки / Ясыри / Песьянка
8917	Мелиораторов, 2	КК	12,97	0,11	0,170037851	0,00347	105,54	104,97	0,022	0,041	0,032	43,948	0,015269001	Ванюки / Ясыри / Песьянка
8920	Мелиораторов, 2	КК	12,98	0,11	0	0,00295	105,77	105,15	0,022	0,032	0,027	47,766	0,015269001	Ванюки / Ясыри / Песьянка
8921	КК	КК	17,48	0,1	0,145149112	0,004	105,15	104,97	0,035	0,045	0,04	10,297	0,015269001	Ванюки / Ясыри / Песьянка
8922	КК	КК	16,69	0,1	0,165551707	0,00583	104,97	104,74	0,045	0,072	0,06	13,781	0,030538002	Ванюки / Ясыри / Песьянка
8923	КК	КК	20,66	0,1	0,150332034	0,00819	104,74	104,65	0,072	0,092	0,082	4,356	0,045806999	Ванюки / Ясыри / Песьянка
8925	КК	КК	32,3	0,2	0,571982026	0,00752	104,65	103,95	0,046	0,029	0,038	21,672	0,219707188	Ванюки / Ясыри / Песьянка
8927	КК	КК	14,65	0,2	0,866562784	0,00566	103,95	102,18	0,029	0,028	0,029	120,819	0,218574787	Ванюки / Ясыри / Песьянка
8929	КК	КК	13,35	0,2	0,649705887	0,00685	102,18	100,26	0,028	0,041	0,035	143,82	0,21772318	Ванюки / Ясыри / Песьянка
8931	КК	КК	33,88	0,2	0,498906553	0,00815	100,26	99,37	0,041	0,041	0,042	26,269	0,216504384	Ванюки / Ясыри / Песьянка
8933	КК	КК	16,21	0,2	0,484637141	0,00827	99,37	98,929	0,041	0,042	0,042	27,205	0,215589855	Ванюки / Ясыри / Песьянка
8935	КК	КК	9,16	0,2	0,666102231	0,00668	98,929	98,64	0,042	0,025	0,034	31,55	0,215204826	Ванюки / Ясыри / Песьянка
8936	КК	КК	10,2	0,2	0,325339049	0,01076	98,64	96,351	0,025	0,083	0,055	224,412	0,215005115	Ванюки / Ясыри / Песьянка
8944	КК	КК	85,14	0,25	0,323776215	0,00738	102,287	101,606	0,035	0,024	0,03	7,999	0,135952359	Ванюки / Ясыри / Песьянка
8947	шоссе Космонавтов, 3	КК	30,72	0,11	0,029390976	0,0195	104,39	104,36	0,078	0,276	0,171	0,977	0,033443001	Ванюки / Ясыри / Песьянка
8948	КК	КК	279,4	0,25	0	0,01522	104,36	105,87	0,122	0	0,058	-5,404	0	Ванюки / Ясыри / Песьянка
8952	КК	КК	19,71	0,25	0	0,03812	105,87	101,14	0	0,305	0,154	239,98	0	Ванюки / Ясыри / Песьянка
8953	КК	КК	15,51	0,25	0,025734596	0,04113	101,606	101,14	0,024	0,305	0,166	30,045	0,13595217	Ванюки / Ясыри / Песьянка
8955	КК	Ясыри КНС	34,15	0,25	0,02422994	0,042	101,14	101,208	0,305	0,031	0,173	-1,991	0,131957044	Ванюки / Ясыри / Песьянка
8961	КК	КК	41,51	0,25	0,395737708	0,00646	110,59	109,68	0,026	0,026	0,026	21,922	0,135953116	Ванюки / Ясыри / Песьянка
8962	КК	КК	42,4	0,25	0,448291928	0,00595	109,68	108,55	0,026	0,022	0,024	26,651	0,135953058	Ванюки / Ясыри / Песьянка
8965	КК	КК	63,66	0,25	0,527112961	0,00536	108,55	105,54	0,022	0,021	0,021	47,282	0,135953014	Ванюки / Ясыри / Песьянка
8967	КК	КК	53,06	0,25	0,2267721	0,00939	105,54	102,4	0,021	0,054	0,038	59,178	0,135952942	Ванюки / Ясыри / Песьянка
8969	КК	КК	64,02	0,25	0,173846781	0,01114	102,4	102,287	0,054	0,035	0,045	1,765	0,13595268	Ванюки / Ясыри / Песьянка
8972	Зелёная, 35А	КК	18,18	0,1	0,009219512	0,04061	112,06	112,02	0,208	0,604	0,377	2,2	0,02760713	Ванюки / Ясыри / Песьянка
8975	Зелёная, 35А	КК	11,67	0,1	0,00669075	0,05209	110,99	110,96	0,371	0,67	0,487	2,571	0,027680328	Ванюки / Ясыри / Песьянка
8977	КК	КК	58,86	0,1	-0,00502537	0,03506	110,96	111,53	0,67	0,032	0,334	-9,684	-0,012347449	Ванюки / Ясыри / Песьянка
8979	Зелёная, 35А	КК	14	0,11	0	0,00275	112	111,53	0,021	0,029	0,025	33,571	0,011408	Ванюки / Ясыри / Песьянка
8981	КК	КК	49,81	0,1	0	0,00211	111,53	111,83	0,032	0,01	0,021	-6,023	-0,000945236	Ванюки / Ясыри / Песьянка
8984	Зелёная, 35А	КК	18,33	0,1	0,012460204	0,01739	112,3	112,33	0,325	0,023	0,174	-1,637	0,011408	Ванюки / Ясыри / Песьянка
8985	КК	КК	31,27	0,1	-0,002909662	0,03132	112,02	112,33	0,604	0,023	0,299	-9,914	-0,006122746	Ванюки / Ясыри / Песьянка
8987	КК	КК	25,72	0,1	0,038270213	0,00476	112,33	112,14	0,023	0,072	0,048	7,387	0,005285254	Ванюки / Ясыри / Песьянка
8990	КК	КК	27,44	0,1	0	0,00168	112,13	111,83	0,024	0,01	0,017	10,933	0,005238355	Ванюки / Ясыри / Песьянка
8993	Зелёная улица, 35	КК	11,93	0,11	0	0,00004	111,66	111,8	0	0	0	-11,735	0	Ванюки / Ясыри / Песьянка
8994	КК	КК	17,71	0,1	0	0,00052	111,8	111,83	0	0,01	0,005	-1,694	0	Ванюки / Ясыри / Песьянка
8996	КК	КК	12,23	0,1	0,025658829	0,00542	111,83	110,329	0,01	0,098	0,047	122,731	0,004283107	Ванюки / Ясыри / Песьянка
8998	КК	КК	42,75	0,1	0	0,00494	110,329	111,56	0,098	0	0,042	-28,795	0	Ванюки / Ясыри / Песьянка
9001	Зелёная, 26А	КК	14,28	0,11	0,220899522	0,00363	111,09	110,976	0,041	0,025	0,033	7,983	0,021194999	Ванюки / Ясыри / Песьянка
9004	Зелёная, 26А	КК	16,28	0,11	0,001580387	0,06946	110,2	110,07	0,263	1	0,605	7,985	0,009993504	Ванюки / Ясыри / Песьянка
9006	КК	КК	28,77	0,1	0	0,00003	111,56	111,24	0	0	0	11,123	0	Ванюки / Ясыри / Песьянка
9007	КК	КК	16,78	0,11	0,004324233	0,05635	110,976	110,07	0,025	1	0,512	53,993	0,021194999	Ванюки / Ясыри / Песьянка
9009	КК	КК	19,35	0,1	0	0,05002	110,07	110,54	1	0	0,5	-24,289	0	Ванюки / Ясыри / Песьянка
9010	КК	КК	21,36	0,1	0	0,00003	111,24	110,54	0	0	0	32,772	0	Ванюки / Ясыри / Песьянка
9012	КК	КК	19,5	0,1	0	0,00003	110,54	110,39	0	0	0	7,692	0	Ванюки / Ясыри / Песьянка
9014	КК	Ванюки КНС	17,71	0,1	0	0,00003	110,39	110,24	0	0	0	8,47	0	Ванюки / Ясыри / Песьянка
9018	КК	КК	57,22	0,1	0	0,00003	112,39	111,56	0	0	0	14,505	0	Ванюки / Ясыри / Песьянка
9020	КК	КК	27,88	0,1	0	0,05002	110,84	112,39	1	0	0,5	-55,595	0	Ванюки / Ясыри / Песьянка
9023	Зелёная, 27А	КК	9,24	0,11	0	0,00263	112,26	111,29	0,019	0,029	0,024	104,978	0,017475	Ванюки / Ясыри / Песьянка
9026	Зелёная, 27А	КК	12,21	0,11	0,035044469	0,01105	112,07	110,99	0,02	0,18	0,073	88,452	0,017475	Ванюки / Ясыри / Песьянка
9027	КК	КК	13,95	0,1	0,034702025	0,01151	111,29	110,99	0,031	0,198	0,084	21,505	0,017475	Ванюки / Ясыри / Песьянка
9028	КК	КК	28,94	0,1	0,005739858	0,05994	110,99	110,84	0,198	1	0,569	5,183	0,028209439	Ванюки / Ясыри / Песьянка
9031	Зелёная, 29	КК	9,03	0,11	0,007918245	0,02848	113,34	112,91	0,022	0,494	0,23	47,619	0,015461999	Ванюки / Ясыри / Песьянка
9033	Зелёная, 29	КК	14,82	0,1	0,001554809	0,07727	112,79	112,91	1	0,543	0,741	-8,097	0,010125445	Ванюки / Ясыри / Песьянка
9035	КК	КК	17,67	0,1	0	0,02729	112,91	113,07	0,543	0	0,241	-9,055	0	Ванюки / Ясыри / Песьянка

Sys	Начальный узел	Конечный узел	Длина, м	Высота канала, м	Скорость, м/с	Высота воды, м	Отметка лотка в начале, м	Отметка лотка в конце, м	Заполнение h/D в начале участка	Заполнение h/D в конце участка	Максимальное заполнение h/D	Уклон, мм/м	Расход, л/с	Поселение
9037	КК	КК	33,59	0,1	0	0,00003	113,07	112,76	0	0	0	9,229	0	Ванюки / Ясыри / Песьянка
9038	КК	КК	22,75	0,1	0	0,00003	112,76	112,64	0	0	0	5,275	0	Ванюки / Ясыри / Песьянка
9040	КК	КК	39,82	0,1	0	0,00679	112,64	112,62	0	0,136	0,064	0,502	0	Ванюки / Ясыри / Песьянка
9042	КК	КК	48,67	0,1	-0,011061118	0,00758	112,62	113,16	0,136	0,016	0,072	-11,095	-0,003010774	Ванюки / Ясыри / Песьянка
9044	Парковая, 13	КК	11,12	0,11	0	0,0016	113,38	113,16	0,015	0,015	0,015	19,784	0,004340282	Ванюки / Ясыри / Песьянка
9046	КК	КК	33,84	0,1	0	0,00103	113,16	113,01	0,016	0,005	0,014	4,433	0,00141105	Ванюки / Ясыри / Песьянка
9049	Парковая, 11	КК	11,69	0,11	0	0,00258	112,68	112,43	0,018	0,029	0,024	21,386	0,007017	Ванюки / Ясыри / Песьянка
9052	Парковая, 11	КК	29,58	0,1	-0,000332101	0,0249	112,54	112,7	0,491	0,007	0,235	-5,409	-0,000507156	Ванюки / Ясыри / Песьянка
9055	Парковая, 11	КК	26,27	0,1	-0,000856919	0,0294	112,23	112,29	0,57	0,018	0,278	-2,284	-0,001652033	Ванюки / Ясыри / Песьянка
9056	КК	КК	7,24	0,1	0	0,00058	113,01	112,7	0,005	0,007	0,007	42,818	0	Ванюки / Ясыри / Песьянка
9057	КК	КК	23,45	0,1	0	0,00193	112,7	112,43	0,007	0,032	0,021	11,514	0,00073995	Ванюки / Ясыри / Песьянка
9058	КК	КК	22,52	0,1	0	0,00246	112,43	112,29	0,032	0,018	0,025	6,217	0,007905904	Ванюки / Ясыри / Песьянка
9059	КК	КК	28,73	0,2	0,004495854	0,0178	112,29	112	0,009	0,169	0,089	10,094	0,006215477	Ванюки / Ясыри / Песьянка
9062	Парковая, 9	КК	13,4	0,11	0,001630288	0,01732	112,4	112	0,007	0,308	0,157	29,851	0,001564	Ванюки / Ясыри / Песьянка
9065	Зелёная, 13	КК	12,98	0,11	0,003525263	0,05643	111,92	111,55	0,026	1	0,513	28,505	0,017308001	Ванюки / Ясыри / Песьянка
9068	Зелёная, 13	КК	14,68	0,11	0,005409643	0,04071	112,22	111,8	0,026	0,697	0,316	28,61	0,017308001	Ванюки / Ясыри / Песьянка
9071	Зелёная, 13	КК	15,39	0,11	0,142541215	0,00426	112,4	111,98	0,026	0,051	0,039	27,29	0,017308001	Ванюки / Ясыри / Песьянка
9074	Зелёная, 13	КК	15,07	0,11	0,117296293	0,00482	112,34	112	0,027	0,06	0,044	22,561	0,017308001	Ванюки / Ясыри / Песьянка
9075	КК	КК	17,23	0,1	0,087144911	0,00613	112	111,98	0,066	0,056	0,061	1,161	0,017308001	Ванюки / Ясыри / Песьянка
9076	КК	КК	13,34	0,1	0,008504551	0,08895	111,55	111,8	1	0,767	0,833	-18,741	0,062767052	Ванюки / Ясыри / Песьянка
9077	КК	КК	26,21	0,1	0,011016221	0,0421	111,98	111,8	0,056	0,767	0,361	6,868	0,034616001	Ванюки / Ясыри / Песьянка
9080	Парковая, 8	КК	8,12	0,11	0	0,00248	112,4	111,96	0,016	0,029	0,023	54,187	0,008851	Ванюки / Ясыри / Песьянка
9081	КК	КК	13,29	0,1	-0,004442771	0,04087	111,8	111,96	0,767	0,032	0,349	-12,039	-0,013421478	Ванюки / Ясыри / Песьянка
9084	Парковая, 8	КК	7,32	0,11	0	0,00232	112,4	112	0,016	0,026	0,021	54,645	0,008851	Ванюки / Ясыри / Песьянка
9087	Парковая, 6	КК	12,26	0,11	0,003990933	0,0769	112,1	112,18	1	0,401	0,684	-6,525	0,028320001	Ванюки / Ясыри / Песьянка
9090	Парковая, 6	КК	12,79	0,11	0,19349584	0,00368	112,38	112,22	0,033	0,034	0,032	12,51	0,018932924	Ванюки / Ясыри / Песьянка
9093	Парковая, 6	КК	11,07	0,11	0,089352794	0,00612	112,67	112,05	0,023	0,088	0,055	56,007	0,018715	Ванюки / Ясыри / Песьянка
9094	КК	КК	16,73	0,1	0,005397629	0,02378	112,18	112,22	0,441	0,037	0,218	-2,391	0,007722334	Ванюки / Ясыри / Песьянка
9095	КК	КК	15,16	0,1	0,077989407	0,00673	112,22	112,05	0,037	0,097	0,065	11,214	0,017857397	Ванюки / Ясыри / Песьянка
9097	КК	КК	38,22	0,1	0,150990143	0,00661	112,05	111,98	0,097	0,035	0,066	1,832	0,033650067	Ванюки / Ясыри / Песьянка
9098	КК	КК	18,42	0,1	0	0,00302	111,96	112	0,032	0,029	0,03	-2,172	-0,004570478	Ванюки / Ясыри / Песьянка
9099	КК	КК	10,5	0,1	0,05683833	0,00319	112	111,98	0,029	0,035	0,032	1,905	0,004280522	Ванюки / Ясыри / Песьянка
9102	Парковая, 8	КК	20,91	0,11	0,001820233	0,056	112	111,278	0,018	1	0,509	34,529	0,008851	Ванюки / Ясыри / Песьянка
9103	КК	КК	11,66	0,1	0,009044026	0,05176	111,98	111,278	0,035	1	0,517	60,206	0,037109792	Ванюки / Ясыри / Песьянка
9105	КК	КК	30,5	0,1	-0,006871299	0,0519	111,278	112,03	1	0,038	0,519	-24,656	-0,028296838	Ванюки / Ясыри / Песьянка
9106	КК	КК	21,61	0,2	0,005171768	0,01882	112	112,03	0,169	0,019	0,094	-1,388	0,007760065	Ванюки / Ясыри / Песьянка
9109	Парковая, 7	КК	11,13	0,11	0	0,00174	113,19	112,57	0,015	0,017	0,016	55,705	0,007311	Ванюки / Ясыри / Песьянка
9111	Парковая, 7	КК	11,56	0,11	0	0,00183	113,01	112,57	0,016	0,017	0,017	38,062	0,007311	Ванюки / Ясыри / Песьянка
9114	Парковая, 7	КК	9,62	0,11	0	0,00225	112,9	112,48	0,016	0,025	0,02	43,659	0,007311	Ванюки / Ясыри / Песьянка
9116	Парковая, 7	КК	10,84	0,11	0	0,00243	112,7	112,48	0,019	0,025	0,022	20,295	0,007311	Ванюки / Ясыри / Песьянка
9117	КК	КК	30,12	0,25	-0,157627225	0,00329	112,03	112,48	0,015	0,011	0,013	-14,94	-0,020553222	Ванюки / Ясыри / Песьянка
9118	КК	КК	19,19	0,25	0	0,00233	112,48	112,57	0,011	0,008	0,009	-4,69	-0,005931221	Ванюки / Ясыри / Песьянка
9121	Парковая, 5	КК	7,53	0,11	0,127030537	0,0034	112,19	111,88	0,019	0,042	0,031	41,169	0,011051	Ванюки / Ясыри / Песьянка
9123	КК	КК	14,12	0,1	0,11421755	0,00378	111,88	111,84	0,047	0,029	0,038	2,833	0,011051	Ванюки / Ясыри / Песьянка
9126	Парковая, 5	КК	8,56	0,1	0,090746649	0,00438	111,75	111,72	0,039	0,049	0,044	3,505	0,011051	Ванюки / Ясыри / Песьянка
9127	КК	КК	9,97	0,1	0,109176405	0,0039	111,84	111,72	0,029	0,049	0,039	12,036	0,011051	Ванюки / Ясыри / Песьянка
9129	КК	КК	16,92	0,1	0,201144427	0,00411	111,72	111,61	0,049	0,033	0,041	6,501	0,022102	Ванюки / Ясыри / Песьянка
9132	Парковая, 5	КК	9,1	0,1	0	0,05002	112	112,18	1	0	0,489	-19,78	0	Ванюки / Ясыри / Песьянка
9134	КК	КК	18,65	0,1	0	0,00087	112,18	112,11	0	0,017	0,009	3,753	0	Ванюки / Ясыри / Песьянка
9135	КК	КК	43,28	0,25	0	0,0018	112,57	112,11	0,008	0,007	0,007	10,628	0,008690779	Ванюки / Ясыри / Песьянка
9136	КК	КК	36,89	0,25	0	0,00252	112,11	111,61	0,007	0,013	0,01	13,554	0,008690779	Ванюки / Ясыри / Песьянка
9139	Парковая, 4	КК	11,38	0,11	0,005693919	0,05652	111,91	111,25	0,028	1	0,44	57,996	0,028009001	Ванюки / Ясыри / Песьянка
9142	Парковая, 4	КК	13,36	0,11	-0,018101895	0,08124	111,31	111,2	0,47	1	0,652	8,234	-0,136213319	Ванюки / Ясыри / Песьянка
9145	Парковая, 4	КК	14,21	0,11	0,005630043	0,05702	111,41	111,17	0,037	1	0,518	16,89	0,028009001	Ванюки / Ясыри / Песьянка
9146	КК	КК	10,67	0,15	0,034757	0,15	111,17	111,2	1	1	0,974	-2,812	0,614275283	Ванюки / Ясыри / Песьянка
9147	КК	КК	32,67	0,15	0,021513604	0,13075	111,2	111,25	1	0,738	0,786	-1,53	0,351652358	Ванюки / Ясыри / Песьянка
9150	Шоссейный въезд, 1	КК	10,23	0,11	0	0,00281	111,99	111,73	0,021	0,03	0,026	25,415	0,010701	Ванюки / Ясыри / Песьянка
9152	Шоссейный въезд, 1	КК	10,25	0,11	0	0,00271	112,12	111,73	0,02	0,03	0,025	38,049	0,010701	Ванюки / Ясыри / Песьянка
9155	Шоссейный въезд, 1	КК	6,97	0,11	0	0,0021	112,38	111,91	0,017	0,021	0,019	67,432	0,010701	Ванюки / Ясыри / Песьянка
9156	КК	КК	14,99	0,15	-0,004551892	0,05738	111,25	111,73	0,738	0,022	0,323	-32,021	-0,028305292	Ванюки / Ясыри / Песьянка
9157	КК	КК	24,61	0,15	0	0,0028	111,73	111,91	0,022	0,016	0,019	-7,314	-0,006903293	Ванюки / Ясыри / Песьянка
9160	Парковая, 2	КК	8,67	0,11	0,127718151	0,00618	112,16	111,95	0,033	0,079	0,056	24,221	0,027120999	Ванюки / Ясыри / Песьянка
9163	Парковая, 2	КК	10,41	0,11	0,0267139	0,01801	112,03	111,93	0,041	0,286	0,164	9,606	0,027120999	Ванюки / Ясыри / Песьянка
9166	Парковая, 2	КК	12,6	0,11	0,011474515	0,03265	112,16	111,9	0,035	0,559	0,297	20,635	0,027120999	Ванюки / Ясыри / Песьянка
9167	КК	КК	26,7	0,1	0,007583886	0,04649	111,9	111,93	0,615	0,315	0,465	-1,124	0,027120914	Ванюки / Ясыри / Песьянка
9168	КК	КК	28,66	0,1	0,048216585	0,02009	111,93	111,95	0,315	0,087	0,201	-0,698	0,054241802	Ванюки / Ясыри / Песьянка
9170	КК	КК	11,19	0,1	0,297134191	0,00761	111,95	111,87	0,087	0,065	0,076	7,149	0,081362763	Ванюки / Ясыри / Песьянка
9171	КК	КК	18,07	0,15	0,025119368	0,00443	111,91	111,87	0,016	0,043	0,03	2,214	0,003797707	Ванюки / Ясыри / Песьянка
9174	Парковая улица, 3	КК	13,28	0,1	0,121505909	0,00537	111,57	111,45	0,041	0,066	0,054	9,036	0,02	Ванюки / Ясыри / Песьянка
9175	КК	КК	29,18	0,15	0,310151905	0,00658	111,87	111,45	0,043	0,044	0,044	14,393	0,085160435	Ванюки / Ясыри / Песьянка
9177	КК	КК	24,1	0,15	0,381946921	0,00659	111,45	110,96	0,044	0,044	0,044	20,332	0,105160405	Ванюки / Ясыри / Песьянка
9178	КК	КК	37,05	0,25	0,135862142	0,00493	111,61	110,96	0,013	0,026	0,02	17,544	0,03079278	Ванюки / Ясыри / Песьянка

Sys	Начальный узел	Конечный узел	Длина, м	Высота канала, м	Скорость, м/с	Высота воды, м	Отметка лотка в начале, м	Отметка лотка в конце, м	Заполнение h/D в начале участка	Заполнение h/D в конце участка	Максимальное заполнение h/D	Уклон, мм/м	Расход, л/с	Поселение
9180	КК	КК	17,19	0,25	0,388371021	0,00654	110,96	110,59	0,026	0,026	0,026	21,524	0,135953145	Ванюки / Ясыри / Песьянка
9183	Строителей, 8	КК	9,91	0,15	0,002802337	0,07641	110,13	109,65	0,019	1	0,509	48,436	0,025355001	Ванюки / Ясыри / Песьянка
9184	КК	КК	28	0,2	0,002819292	0,10645	109,65	109,94	1	0,063	0,512	-10,357	0,047929945	Ванюки / Ясыри / Песьянка
9187	Строителей, 8	КК	10,42	0,15	0,070463188	0,00789	110,4	109,94	0,019	0,085	0,025	44,146	0,025355001	Ванюки / Ясыри / Песьянка
17676	КГ	КК	5	0,1	0	0,00003	112,65	112,64	0	0	0	2	0	Ванюки / Ясыри / Песьянка
8989	КК	КК	46,67	0,1	0,037769515	0,00478	112,14	112,13	0,072	0,024	0,048	0,214	0,005253825	Ванюки / Ясыри / Песьянка
13003	КК	КК	13,38	0,11			111,87	111,763						Вашуры / Ферма / Горный / Няшино
13000	Некрасова, 4	КК	17,83	0,11			113,09	112,947						Вашуры / Ферма / Горный / Няшино
12997	улица Некрасова, 1/3	КК	14,69	0,11			112,75	111,085						Вашуры / Ферма / Горный / Няшино
12994	улица Некрасова, 1/5	КК	11,47	0,11			112,6	110,515						Вашуры / Ферма / Горный / Няшино
12991	улица Некрасова, 1/6	КК	15,91	0,11			112,48	112,353						Вашуры / Ферма / Горный / Няшино
12988	улица Некрасова, 1/6	КК	15,92	0,11			112,8	112,673						Вашуры / Ферма / Горный / Няшино
12985	улица Некрасова, 1/7	КК	14,01	0,11			112,54	109,98						Вашуры / Ферма / Горный / Няшино
12982	улица Некрасова, 1/9	КК	15,92	0,11			112,19	109,725						Вашуры / Ферма / Горный / Няшино
12979	улица Некрасова, 1/8	КК	10,81	0,11	0	0,00269	112,96	112,874	0,024	0,024	0,024	7,956	0,008	Вашуры / Ферма / Горный / Няшино
12976	улица Некрасова, 1/1	КК	13,43	0,11	0	0,00276	112,88	112,293	0,016	0,034	0,026	43,708	0,008	Вашуры / Ферма / Горный / Няшино
12973	улица Некрасова, 1/1	КК	17,18	0,11			112,59	112,22						Вашуры / Ферма / Горный / Няшино
12970	Железнодорожная, 30	КК	9,88	0,11	0	0,00209	113,32	112,489	0,009	0,029	0,019	84,109	0,004	Вашуры / Ферма / Горный / Няшино
12968	Железнодорожная, 30	КК	11,14	0,11	0	0,00273	113,2	112,573	0,01	0,039	0,025	56,284	0,004	Вашуры / Ферма / Горный / Няшино
12966	134	КНС п. Ферма Заводск	97,77	0,15	0	0,00375	107,03	103,642	0	0,05	0,025	34,653	0	Вашуры / Ферма / Горный / Няшино
12965	КК	134	15,01	0,11	0	0,01894	106,257	107,03	0,344	0	0,161	-51,499	0	Вашуры / Ферма / Горный / Няшино
12964	КК	КК	16,84	0,11	-0,001738212	0,05156	106,23	106,257	0,593	0,344	0,444	-1,603	-0,007603039	Вашуры / Ферма / Горный / Няшино
12963	КК	134	119,46	0,15	0	0,07502	105,387	107,03	1	0	0,5	-13,754	0	Вашуры / Ферма / Горный / Няшино
12961	КК	КК	14,51	0,15	0,00376693	0,15	105,496	105,387	1	1	1	7,512	0,066574554	Вашуры / Ферма / Горный / Няшино
12959	КК	КК	16,36	0,2	0,009851956	0,14979	105,627	105,496	0,498	1	0,72	8,007	0,248629251	Вашуры / Ферма / Горный / Няшино
12958	КК	КК	12,97	0,2	0,041516148	0,05608	105,731	105,627	0,063	0,498	0,251	8,019	0,299561012	Вашуры / Ферма / Горный / Няшино
12957	КК	КК	17,47	0,2	0,353165269	0,01248	105,87	105,731	0,062	0,063	0,062	7,956	0,288573996	Вашуры / Ферма / Горный / Няшино
12956	КК	КК	22,74	0,15	0	0,00209	110,89	110,708	0,011	0,016	0,014	8,004	0,004	Вашуры / Ферма / Горный / Няшино
12955	КК	КК	11,27	0,11	0	0,00185	110,98	110,89	0,018	0,015	0,017	7,986	0,004	Вашуры / Ферма / Горный / Няшино
12951	КК	КК	10,87	0,11	0	0,00176	111,54	110,708	0,01	0,022	0,016	76,541	0,004	Вашуры / Ферма / Горный / Няшино
12949	Строителей, 16	205	13,97	0,11			110,73	110,74						Вашуры / Ферма / Горный / Няшино
12946	Строителей, 16	207	10,28	0,11			111,39	111,26						Вашуры / Ферма / Горный / Няшино
12943	Строителей, 14	КК	17,59	0,11	0,00339646	0,05636	112,1	112,29	1	0,025	0,507	-10,802	0,016648894	Вашуры / Ферма / Горный / Няшино
12940	Строителей, 14	КК	19,51	0,11	0,004774701	0,04472	112,77	111,761	0,023	0,79	0,379	51,717	0,017328999	Вашуры / Ферма / Горный / Няшино
12937	Строителей, 8	КК	20,12	0,11	0	0,00197	112,49	111,71	0,024	0,012	0,018	38,767	0,013286	Вашуры / Ферма / Горный / Няшино
12934	Строителей, 8	КК	22,54	0,11	0,002744654	0,0558	112,65	108,59	0,015	1	0,507	180,124	0,013286	Вашуры / Ферма / Горный / Няшино
12931	Строителей, 4	КК	13,96	0,11	0,008025644	0,03852	112,56	108,791	0,018	0,682	0,308	269,986	0,023814	Вашуры / Ферма / Горный / Няшино
12928	Строителей, 4	КК	13,89	0,11	0,204897448	0,00414	112,63	108,91	0,018	0,057	0,038	267,819	0,023814	Вашуры / Ферма / Горный / Няшино
12925	КК	177	36,86	0,15	0,017921874	0,07982	111,028	111,27	1	0,064	0,532	-6,565	0,17132175	Вашуры / Ферма / Горный / Няшино
12924	КК	КК	25,16	0,15	0,010447062	0,10039	111,229	111,028	0,339	1	0,669	7,989	0,131326	Вашуры / Ферма / Горный / Няшино
12923	КК	КК	21,76	0,15	0,037632301	0,02925	111,403	111,229	0,051	0,339	0,195	7,996	0,091328999	Вашуры / Ферма / Горный / Няшино
12922	КК	КК	34,14	0,15	0,1769173	0,00682	111,676	111,403	0,039	0,051	0,045	7,996	0,051329	Вашуры / Ферма / Горный / Няшино
12921	Строителей, 3	177	13,36	0,11	0,08203131	0,00673	111,41	111,27	0,035	0,088	0,061	10,479	0,01966	Вашуры / Ферма / Горный / Няшино
12919	Строителей, 1	177	10,67	0,11	0,066614553	0,00602	111,67	111,27	0,022	0,088	0,055	37,488	0,013635	Вашуры / Ферма / Горный / Няшино
12916	улица Строителей, 5	КК	11,13	0,11	0,004080785	0,05635	111,57	111,028	0,025	1	0,512	48,697	0,02	Вашуры / Ферма / Горный / Няшино
12914	Строителей, 11	КК	15,71	0,11	0,004078725	0,05637	111,74	111,028	0,025	1	0,512	45,321	0,02	Вашуры / Ферма / Горный / Няшино
12911	улица Строителей, 7	КК	13,1	0,11	0,011156675	0,02681	111,75	111,229	0,026	0,462	0,244	39,771	0,02	Вашуры / Ферма / Горный / Няшино
12909	Строителей, 13	КК	17,13	0,11	0,011047714	0,02699	111,63	111,229	0,029	0,462	0,245	23,409	0,02	Вашуры / Ферма / Горный / Няшино
12906	улица Строителей, 9	КК	13,74	0,11	0,118354373	0,00527	111,95	111,403	0,026	0,07	0,048	39,811	0,02	Вашуры / Ферма / Горный / Няшино
12904	улица Строителей, 15	КК	19,38	0,11	0,110082269	0,00554	111,77	111,403	0,031	0,07	0,05	18,937	0,02	Вашуры / Ферма / Горный / Няшино
12901	Строителей, 17	КК	20,44	0,11	0,127525151	0,00502	111,84	111,676	0,037	0,054	0,046	8,023	0,02	Вашуры / Ферма / Горный / Няшино
12899	Строителей, 19	КК	14,54	0,11	0,212117687	0,00483	112,11	111,676	0,034	0,054	0,044	29,849	0,031329	Вашуры / Ферма / Горный / Няшино
12896	КК	КНС п. Ферма Централ	32,64	0,11	-0,012670166	0,05692	106,385	109,83	1	0,035	0,517	-105,545	-0,062890998	Вашуры / Ферма / Горный / Няшино
12895	КК	КК	33,87	0,11	0,002013248	0,11	106,656	106,385	1	1	1	8,001	0,019134668	Вашуры / Ферма / Горный / Няшино
12894	КК	КК	19,38	0,11	0,013377293	0,11	106,811	106,656	1	1	0,99	7,998	0,127142834	Вашуры / Ферма / Горный / Няшино
12893	КК	КК	46,1	0,11	0,01244602	0,05854	107,179	106,811	0,064	1	0,522	7,983	0,064	Вашуры / Ферма / Горный / Няшино
12892	КК	КК	15,53	0,11	0,226183116	0,00687	107,304	107,179	0,061	0,064	0,062	8,049	0,056000001	Вашуры / Ферма / Горный / Няшино
12891	КК	КК	11,13	0,11	0,214508832	0,00642	107,393	107,304	0,056	0,061	0,058	7,996	0,048000002	Вашуры / Ферма / Горный / Няшино
12890	КК	КК	15,37	0,11	0,200007945	0,00592	107,516	107,393	0,051	0,056	0,054	8,003	0,039999999	Вашуры / Ферма / Горный / Няшино
12889	КК	КК	18,01	0,11	0,183834985	0,00538	107,66	107,516	0,046	0,051	0,049	7,996	0,032	Вашуры / Ферма / Горный / Няшино
12888	КК	КК	13,66	0,11	0,164510682	0,00479	107,769	107,66	0,041	0,046	0,044	7,98	0,024000001	Вашуры / Ферма / Горный / Няшино
12887	КК	КК	11,95	0,11	0,139883503	0,00409	107,865	107,769	0,034	0,041	0,037	8,033	0,016	Вашуры / Ферма / Горный / Няшино
12886	КК	КК	23,05	0,11	0,100838676	0,00319	108,049	107,865	0,024	0,034	0,029	7,983	0,008	Вашуры / Ферма / Горный / Няшино
12885	Уральская улица, 4Б	КК	18,32	0,11	0,067239992	0,0042	109,71	107,179	0,012	0,064	0,038	138,155	0,008	Вашуры / Ферма / Горный / Няшино
12882	Уральская улица, 5	КК	8,3	0,11	0,075625271	0,00388	109,4	107,304	0,01	0,061	0,035	252,53	0,008	Вашуры / Ферма / Горный / Няшино
12879	Уральская улица, 6	КК	16,25	0,11	0,078877471	0,00377	109,4	107,393	0,012	0,056	0,034	123,508	0,008	Вашуры / Ферма / Горный / Няшино
12876	Уральская улица, 7	КК	11,14	0,11	0,089919187	0,00345	109,4	107,516	0,011	0,051	0,031	169,12	0,008	Вашуры / Ферма / Горный / Няшино
12873	Уральская улица, 8	КК	12,88	0,11	0,100117929	0,00321	109,4	107,66	0,012	0,046	0,029	135,093	0,008	Вашуры / Ферма / Горный / Няшино
12870	Уральская улица, 9	КК	9,9	0,11	0	0,0029	109,14	107,769	0,012	0,041	0,026	138,485	0,008	Вашуры / Ферма / Горный / Няшино
12867	Уральская улица, 11	КК	27,62	0,11	0	0,00269	108,27	108,049	0,024	0,024	0,024	8,001	0,008	Вашуры / Ферма / Горный / Няшино
12864	Уральская улица, 10	КК	10,98	0,11	0	0,00257	108,98	107,865	0,013	0,034	0,023	101,548	0,008	Вашуры / Ферма / Горный / Няшино
12861	КК	КК	15,36	0,11	0,029341497	0,05765	109,008	106,811	0,048	1	0,514	143,034	0,148000006	Вашуры / Ферма / Горный / Няшино

Sys	Начальный узел	Конечный узел	Длина, м	Высота канала, м	Скорость, м/с	Высота воды, м	Отметка лотка в начале, м	Отметка лотка в конце, м	Заполнение h/D в начале участка	Заполнение h/D в конце участка	Максимальное заполнение h/D	Уклон, мм/м	Расход, л/с	Поселение
12859	КК	КК	19,6	0,11	0,414165646	0,00814	109,165	109,008	0,1	0,048	0,074	8,01	0,132000001	Вашуры / Ферма / Горный / Няшино
12858	КК	КК	38,13	0,11	0,242540762	0,00996	109,47	109,165	0,081	0,1	0,091	7,999	0,103999999	Вашуры / Ферма / Горный / Няшино
12857	КК	КК	22,93	0,11	0,256280512	0,00858	109,653	109,47	0,075	0,081	0,078	7,981	0,088000001	Вашуры / Ферма / Горный / Няшино
12856	КК	КК	18,45	0,11	0,237732157	0,00786	109,801	109,653	0,068	0,075	0,071	8,022	0,072000003	Вашуры / Ферма / Горный / Няшино
12855	КК	КК	32,49	0,11	0,23792845	0,00665	110,252	109,801	0,053	0,068	0,06	13,881	0,056000001	Вашуры / Ферма / Горный / Няшино
12854	КК	КК	27,32	0,11	0,236399978	0,00528	110,728	110,252	0,043	0,053	0,048	17,423	0,039999999	Вашуры / Ферма / Горный / Няшино
12853	КК	КК	32,44	0,11	0,254343033	0,00436	111,475	110,728	0,036	0,043	0,04	23,027	0,032	Вашуры / Ферма / Горный / Няшино
12852	КК	КК	26,17	0,11	0,152683213	0,00385	111,684	111,475	0,034	0,036	0,035	7,986	0,016	Вашуры / Ферма / Горный / Няшино
12851	Уральская улица, 36	КК	24,47	0,11	0,100767352	0,0032	111,88	111,684	0,024	0,034	0,029	8,01	0,008	Вашуры / Ферма / Горный / Няшино
12849	Уральская улица, 33	КК	11,84	0,11	0	0,00298	111,89	111,684	0,02	0,034	0,027	17,399	0,008	Вашуры / Ферма / Горный / Няшино
12846	Уральская улица, 28	КК	21,89	0,11	0,107531093	0,00306	111,97	111,475	0,019	0,036	0,028	22,613	0,008	Вашуры / Ферма / Горный / Няшино
12844	Уральская улица, 27	КК	12,53	0,11	0,102656312	0,00316	111,67	111,475	0,021	0,036	0,029	15,563	0,008	Вашуры / Ферма / Горный / Няшино
12841	Уральская улица, 26	КК	19,06	0,11	0,080877401	0,00371	110,88	110,728	0,024	0,043	0,034	7,975	0,008	Вашуры / Ферма / Горный / Няшино
12838	Уральская улица, 24	КК	36,04	0,11	0,065926336	0,00426	110,54	110,252	0,024	0,053	0,039	7,991	0,008	Вашуры / Ферма / Горный / Няшино
12836	Уральская улица, 25	КК	14,23	0,11	0,079468928	0,00375	111,06	110,252	0,015	0,053	0,034	56,781	0,008	Вашуры / Ферма / Горный / Няшино
12833	Уральская улица, 22	КК	29,91	0,11	0,050012112	0,00508	110,04	109,801	0,024	0,068	0,046	7,991	0,008	Вашуры / Ферма / Горный / Няшино
12831	Уральская улица, 23	КК	15,38	0,11	0,0602029	0,00452	110,96	109,801	0,014	0,068	0,041	75,358	0,008	Вашуры / Ферма / Горный / Няшино
12828	Уральская улица, 20	КК	34,31	0,11	0,045325916	0,00543	109,96	109,653	0,024	0,075	0,049	8,948	0,008	Вашуры / Ферма / Горный / Няшино
12826	Уральская улица, 21	КК	11,69	0,11	0,054289259	0,00482	110,95	109,653	0,013	0,075	0,044	110,95	0,008	Вашуры / Ферма / Горный / Няшино
12823	Уральская улица, 16	КК	24,58	0,11	0,044292774	0,00552	110,04	109,47	0,019	0,081	0,05	23,19	0,008	Вашуры / Ферма / Горный / Няшино
12821	Уральская улица, 19	КК	16,81	0,11	0,048200551	0,00521	110,94	109,47	0,014	0,081	0,047	87,448	0,008	Вашуры / Ферма / Горный / Няшино
12818	Уральская улица, 14	КК	22,28	0,11	0,035801839	0,00641	110,04	109,165	0,017	0,1	0,058	39,273	0,008	Вашуры / Ферма / Горный / Няшино
12816	Уральская улица, 17	КК	11,47	0,11	0,086845264	0,00656	110,74	109,165	0,019	0,1	0,06	137,315	0,02	Вашуры / Ферма / Горный / Няшино
12813	Уральская улица, 12	КК	27,6	0,11	0,083517373	0,00363	109,87	109,008	0,018	0,048	0,033	31,232	0,008	Вашуры / Ферма / Горный / Няшино
12811	Уральская улица, 13	КК	17,64	0,11	0,092267826	0,00339	110,59	109,008	0,013	0,048	0,031	89,683	0,008	Вашуры / Ферма / Горный / Няшино
12808	Уральская улица, 4А	КК	16,26	0,11	0,004117041	0,05596	109,99	106,656	0,017	1	0,509	205,043	0,02	Вашуры / Ферма / Горный / Няшино
12806	Уральская улица, 3	КК	15,01	0,11	0,001661865	0,05556	110,25	106,656	0,01	1	0,505	239,44	0,008	Вашуры / Ферма / Горный / Няшино
12803	Уральская улица, 4	КК	19,13	0,11	0,001660048	0,05561	109,86	106,385	0,011	1	0,506	181,652	0,008	Вашуры / Ферма / Горный / Няшино
12801	Уральская улица, 1	КК	14,3	0,11	0,001662425	0,05555	110,12	106,385	0,01	1	0,505	261,189	0,008	Вашуры / Ферма / Горный / Няшино
12798	181	174	20,4	0,15	-0,064711228	0,02577	110,74	110,92	0,284	0,06	0,128	-8,824	-0,131033172	Вашуры / Ферма / Горный / Няшино
12796	КК	181	49,16	0,15	-0,004913743	0,09628	110,527	110,74	1	0,284	0,598	-4,333	-0,058887748	Вашуры / Ферма / Горный / Няшино
12795	Строителей, 2В	КК	32,01	0,11	0,030926684	0,01527	111,88	111,9	0,238	0,04	0,139	-0,625	0,0247019	Вашуры / Ферма / Горный / Няшино
12792	Строителей, 2Б	175	30,71	0,11	0,004686174	0,00885	111,37	110,99	0,01	0,151	0,08	12,374	0,001681	Вашуры / Ферма / Горный / Няшино
12789	Строителей, 2А	КК	29,08	0,11	-0,003221766	0,06631	110,76	110,527	0,205	1	0,542	8,012	-0,01928969	Вашуры / Ферма / Горный / Няшино
12786	Строителей, 2А	181	24,84	0,11	0,013813874	0,02306	111,11	110,74	0,032	0,387	0,15	14,895	0,02	Вашуры / Ферма / Горный / Няшино
12782	КК	КНС п. Ферма Централ	239,4	0,15	-0,003791114	0,07692	104,254	109,83	1	0,026	0,513	-23,292	-0,034594479	Вашуры / Ферма / Горный / Няшино
12781	КК	КК	46,33	0,15	-0,008970583	0,15	104,624	104,254	1	1	1	7,986	-0,158540934	Вашуры / Ферма / Горный / Няшино
12780	КК	КК	16,74	0,15	0,006682207	0,15	104,758	104,624	1	1	1	8,005	0,118097501	Вашуры / Ферма / Горный / Няшино
12779	КК	КК	43,63	0,15	0,022696283	0,15	105,107	104,758	1	1	0,985	7,999	0,401121099	Вашуры / Ферма / Горный / Няшино
12778	улица Некрасова, 13	КК	32,82	0,11	0,00088797	0,05546	109,02	104,624	0,008	1	0,504	133,943	0,004265	Вашуры / Ферма / Горный / Няшино
12775	улица Некрасова, 13	КК	29,89	0,11	0,000888429	0,05544	109,47	104,758	0,008	1	0,504	157,645	0,004265	Вашуры / Ферма / Горный / Няшино
12772	КК	КК	30,35	0,11	0,052585531	0,0586	108,251	104,254	0,066	1	0,533	131,697	0,270752993	Вашуры / Ферма / Горный / Няшино
12771	КК	КК	13,19	0,11	0,003309536	0,05575	108,592	104,254	0,014	1	0,507	328,886	0,016	Вашуры / Ферма / Горный / Няшино
12769	КК	КК	31,72	0,11	0	0,00176	109,639	108,592	0,018	0,014	0,016	33,008	0,008	Вашуры / Ферма / Горный / Няшино
12768	Речная улица, 1	КК	12,19	0,11	0	0,00223	108,69	108,592	0,027	0,014	0,02	8,039	0,008	Вашуры / Ферма / Горный / Няшино
12765	Речная улица, 3	КК	10,18	0,11	0	0,00243	109,72	109,639	0,026	0,018	0,022	7,957	0,008	Вашуры / Ферма / Горный / Няшино
12762	162-1	КК	23,33	0,11	0,486316323	0,00842	108,65	108,251	0,087	0,066	0,077	17,102	0,162426994	Вашуры / Ферма / Горный / Няшино
12761	162-2	162-1	14,01	0,11	0,447425216	0,0083	109,28	108,65	0,063	0,087	0,076	44,968	0,146427003	Вашуры / Ферма / Горный / Няшино
12760	162-3	162-2	19,47	0,11	0,364762187	0,00723	109,58	109,28	0,068	0,063	0,066	15,408	0,097618002	Вашуры / Ферма / Горный / Няшино
12759	162-4	162-3	20,61	0,11	0,239979386	0,00599	110,25	109,58	0,041	0,068	0,054	32,508	0,048809001	Вашуры / Ферма / Горный / Няшино
12758	КК	162-1	32,92	0,11	0,077627204	0,00605	110,156	108,65	0,023	0,087	0,055	45,747	0,016	Вашуры / Ферма / Горный / Няшино
12756	КК	КК	20,53	0,11	0	0,00242	110,44	110,156	0,022	0,023	0,022	13,833	0,008	Вашуры / Ферма / Горный / Няшино
12755	КК	КК	74,38	0,11	0,057316463	0,00466	109,98	108,251	0,019	0,066	0,042	23,245	0,008	Вашуры / Ферма / Горный / Няшино
12754	КК	КК	36,98	0,11	0,314421177	0,00815	108,547	108,251	0,083	0,066	0,074	8,004	0,100325997	Вашуры / Ферма / Горный / Няшино
12752	КК	КК	23,23	0,11	0,220348939	0,00829	108,733	108,547	0,068	0,083	0,075	8,007	0,072000003	Вашуры / Ферма / Горный / Няшино
12751	КК	КК	6,25	0,11	0,236516088	0,00728	108,783	108,733	0,064	0,068	0,066	8	0,064	Вашуры / Ферма / Горный / Няшино
12750	КК	КК	11,77	0,11	0,204858154	0,00664	108,877	108,783	0,056	0,064	0,06	7,986	0,048000002	Вашуры / Ферма / Горный / Няшино
12749	КК	КК	26,89	0,11	0,102685019	0,005	109,392	108,783	0,026	0,064	0,045	22,648	0,016	Вашуры / Ферма / Горный / Няшино
12747	КК	КК	20,4	0,11	0,171466887	0,00564	109,04	108,877	0,046	0,056	0,051	7,99	0,032	Вашуры / Ферма / Горный / Няшино
12746	КК	КК	14,64	0,11	0,125528872	0,0044	109,157	109,04	0,034	0,046	0,04	7,992	0,016	Вашуры / Ферма / Горный / Няшино
12745	КК	КК	42,18	0,11	0,100787818	0,0032	109,495	109,157	0,024	0,034	0,029	8,013	0,008	Вашуры / Ферма / Горный / Няшино
12744	КК	КК	35,91	0,11	0	0,0028	109,679	109,392	0,024	0,026	0,025	7,992	0,008	Вашуры / Ферма / Горный / Няшино
12743	Речная улица, 7/1	КК	12,61	0,11	0	0,00269	109,78	109,679	0,024	0,024	0,024	8,01	0,008	Вашуры / Ферма / Горный / Няшино
12740	Речная, 2А	КК	19,67	0,11	0,106136464	0,00574	110,22	108,547	0,022	0,083	0,052	85,053	0,020326001	Вашуры / Ферма / Горный / Няшино
12737	Речная улица, 9А	КК	20,03	0,11	0,082138583	0,00367	109,4	109,04	0,02	0,046	0,033	17,973	0,008	Вашуры / Ферма / Горный / Няшино
12735	Речная улица, 9	КК	20,77	0,11	0,073733412	0,00395	109,97	108,877	0,016	0,056	0,036	52,624	0,008	Вашуры / Ферма / Горный / Няшино
12733	Речная улица, 7	КК	11,04	0,11	0	0,00221	110,29	109,392	0,014	0,026	0,02	81,341	0,008	Вашуры / Ферма / Горный / Няшино
12730	Речная улица, 5	КК	19,46	0,11	0,046643701	0,00533	109,99	108,547	0,014	0,083	0,048	74,152	0,008	Вашуры / Ферма / Горный / Няшино
12727	Речная улица, 4	КК	7,64	0,11	0,064140707	0,00434	110,21	108,733	0,011	0,068	0,039	193,325	0,008	Вашуры / Ферма / Горный / Няшино
12724	Речная улица, 6	КК	7,96	0,11	0,079136543	0,00376	109,91	108,877	0,012	0,056	0,034	129,774	0,008	Вашуры / Ферма / Горный / Няшино
12721	Речная улица, 8А	КК	15,59	0,11	0,091578528	0,00341	109,84	109,04	0,016	0,046	0,031	51,315	0,008	Вашуры / Ферма / Горный / Няшино
12718	Речная улица, 8	КК	13,38	0,11	0	0,00268	109,95	109,157	0,015					

Sys	Начальный узел	Конечный узел	Длина, м	Высота канала, м	Скорость, м/с	Высота воды, м	Отметка лотка в начале, м	Отметка лотка в конце, м	Заполнение h/D в начале участка	Заполнение h/D в конце участка	Максимальное заполнение h/D	Уклон, мм/м	Расход, л/с	Поселение
12715	Речная, 2	КК	21,08	0,11	0	0,00241	110,17	109,98	0,025	0,019	0,022	9,013	0,008	Вашуры / Ферма / Горный / Няшино
12712	Речная улица, 2/1	КК	11,77	0,11	0	0,0026	110,25	110,156	0,025	0,023	0,024	7,986	0,008	Вашуры / Ферма / Горный / Няшино
12709	Речная улица, 2/2	КК	10,52	0,11	0	0,00247	110,55	110,44	0,023	0,022	0,022	10,456	0,008	Вашуры / Ферма / Горный / Няшино
12706	Некрасова, 22	162-2	13,86	0,11	0,270973861	0,00551	109,99	109,28	0,037	0,063	0,05	51,227	0,048809001	Вашуры / Ферма / Горный / Няшино
12703	Некрасова, 22	162-3	14,81	0,11	0,250082195	0,00582	110,26	109,58	0,038	0,068	0,053	45,915	0,048809001	Вашуры / Ферма / Горный / Няшино
12700	Некрасова, 22	162-4	14,29	0,11	0,38056913	0,00442	110,79	110,25	0,039	0,041	0,04	37,789	0,048809001	Вашуры / Ферма / Горный / Няшино
12697	Некрасова, 22	162-5	14,17	0,11			110,69	110,94						Вашуры / Ферма / Горный / Няшино
12694	КК	КК	55,47	0,15	0,034334566	0,0822	105,551	105,107	0,096	1	0,533	8,004	0,340483006	Вашуры / Ферма / Горный / Няшино
12693	КК	КК	20,93	0,15	0,378204465	0,01423	105,718	105,551	0,094	0,096	0,095	7,979	0,322948006	Вашуры / Ферма / Горный / Няшино
12692	КК	КК	9,86	0,15	0,371469677	0,01386	105,797	105,718	0,091	0,094	0,092	8,012	0,305413007	Вашуры / Ферма / Горный / Няшино
12691	КК	КК	22,92	0,11	0,038992174	0,05765	110,743	105,107	0,048	1	0,524	245,899	0,196694993	Вашуры / Ферма / Горный / Няшино
12689	КК	КК	13,32	0,11	0,292929292	0,00642	110,85	110,743	0,068	0,048	0,058	8,033	0,065565	Вашуры / Ферма / Горный / Няшино
12688	КК	КК	33,03	0,11	0,50925976	0,00705	111,359	110,743	0,08	0,048	0,064	18,65	0,13113	Вашуры / Ферма / Горный / Няшино
12686	КК	КК	26,4	0,11	0,211877912	0,00798	111,57	111,359	0,065	0,08	0,073	7,992	0,065565	Вашуры / Ферма / Горный / Няшино
12685	Некрасова, 11	КК	15,01	0,11	0,248366207	0,00717	111,69	111,57	0,065	0,065	0,065	7,995	0,065565	Вашуры / Ферма / Горный / Няшино
12682	Некрасова, 11	КК	13,69	0,11	0,228297144	0,00758	111,54	111,359	0,058	0,08	0,069	13,221	0,065565	Вашуры / Ферма / Горный / Няшино
12679	Некрасова, 11	КК	12,5	0,11	0,289193273	0,00648	111,17	110,85	0,049	0,068	0,059	25,6	0,065565	Вашуры / Ферма / Горный / Няшино
12676	Некрасова, 20	КК	16,05	0,11	0,057096176	0,00794	112,13	105,551	0,013	0,131	0,072	409,907	0,017535	Вашуры / Ферма / Горный / Няшино
12673	Некрасова, 20	КК	14,91	0,11	0,059066851	0,00775	112,03	105,718	0,013	0,128	0,07	423,34	0,017535	Вашуры / Ферма / Горный / Няшино
12670	КК	КК	23,85	0,15	0,189976603	0,00862	109,562	105,797	0,024	0,091	0,057	157,862	0,077413002	Вашуры / Ферма / Горный / Няшино
12669	КК	КК	105,88	0,11	0,348255247	0,01331	106,644	105,797	0,118	0,124	0,121	8	0,228000004	Вашуры / Ферма / Горный / Няшино
12667	КК	КК	8,84	0,11	0,193768293	0,01068	106,715	106,644	0,076	0,118	0,097	8,032	0,092000002	Вашуры / Ферма / Горный / Няшино
12666	КК	КК	8,3	0,11	0,381026357	0,00882	108,335	106,644	0,043	0,118	0,08	203,735	0,136000002	Вашуры / Ферма / Горный / Няшино
12664	КК	КК	18,98	0,11	0,393399298	0,00735	108,487	108,335	0,091	0,043	0,067	8,008	0,108	Вашуры / Ферма / Горный / Няшино
12663	КК	КК	6,39	0,11	0,254358918	0,00939	108,538	108,487	0,08	0,091	0,085	7,981	0,099999998	Вашуры / Ферма / Горный / Няшино
12662	КК	КК	25,47	0,11	0,267562389	0,00859	108,742	108,538	0,076	0,08	0,078	8,009	0,092000002	Вашуры / Ферма / Горный / Няшино
12661	КК	КК	17,36	0,11	0,259496689	0,00823	108,881	108,742	0,073	0,076	0,075	8,007	0,083999999	Вашуры / Ферма / Горный / Няшино
12660	КК	КК	20,45	0,11	0,250576496	0,00787	109,044	108,881	0,07	0,073	0,072	7,971	0,075999997	Вашуры / Ферма / Горный / Няшино
12659	КК	КК	26,56	0,11	0,241328612	0,00748	109,257	109,044	0,066	0,07	0,068	8,02	0,068000001	Вашуры / Ферма / Горный / Няшино
12658	КК	КК	38,2	0,11	0,200120986	0,00673	109,562	109,257	0,056	0,066	0,061	7,984	0,048000002	Вашуры / Ферма / Горный / Няшино
12657	КК	КК	13,79	0,11	0,193281293	0,00585	109,673	109,562	0,05	0,056	0,053	8,049	0,037999998	Вашуры / Ферма / Горный / Няшино
12656	КК	КК	9,56	0,15	0,301021427	0,00515	109,639	109,562	0,045	0,024	0,034	8,054	0,056912999	Вашуры / Ферма / Горный / Няшино
12655	КК	КК	16,92	0,15	0,205152839	0,00639	109,774	109,639	0,04	0,045	0,043	7,979	0,053805001	Вашуры / Ферма / Горный / Няшино
12654	КК	КК	31,5	0,15	0,162236497	0,00545	110,026	109,774	0,032	0,04	0,036	8	0,033305001	Вашуры / Ферма / Горный / Няшино
12653	КК	КК	13,3	0,15	0,09359555	0,00392	110,133	110,026	0,02	0,032	0,026	8,045	0,011774	Вашуры / Ферма / Горный / Няшино
12652	КК	КК	15,69	0,15	0	0,00288	110,258	110,133	0,018	0,02	0,019	7,967	0,009887	Вашуры / Ферма / Горный / Няшино
12651	КК	КК	38,92	0,15	0	0,00261	110,57	110,258	0,016	0,018	0,017	8,016	0,008	Вашуры / Ферма / Горный / Няшино
12650	КК	КК	31,43	0,11	0	0,00208	112,31	110,57	0,015	0,022	0,019	55,361	0,008	Вашуры / Ферма / Горный / Няшино
12649	150	КК	36,19	0,15	0	0,00125	111,56	110,57	0	0,016	0,008	27,356	0	Вашуры / Ферма / Горный / Няшино
12647	КК	150	21,77	0,15	0	0,04455	110,86	111,56	0,594	0	0,28	-32,154	0	Вашуры / Ферма / Горный / Няшино
12646	Некрасова, 18	КК	17,29	0,11	0,031040499	0,00374	112,09	109,639	0,007	0,061	0,034	141,758	0,003108	Вашуры / Ферма / Горный / Няшино
12643	Некрасова, 7	КК	25,27	0,11	0	0,00295	112,08	109,562	0,021	0,032	0,027	99,644	0,0205	Вашуры / Ферма / Горный / Няшино
12640	Некрасова, 7	КК	25,77	0,11	0,172167376	0,0042	112,2	109,774	0,021	0,055	0,038	94,14	0,0205	Вашуры / Ферма / Горный / Няшино
12637	Некрасова, 7Б	КК	38,27	0,11	0,208615109	0,00381	111,89	110,026	0,025	0,044	0,035	48,707	0,021530999	Вашуры / Ферма / Горный / Няшино
12634	улица Некрасова, 10	КК	26,47	0,11	0	0,00182	112,4	110,133	0,006	0,027	0,017	85,644	0,001887	Вашуры / Ферма / Горный / Няшино
12631	улица Некрасова, 10	КК	30,2	0,11	0	0,00172	112,4	110,258	0,006	0,025	0,016	70,927	0,001887	Вашуры / Ферма / Горный / Няшино
12628	улица Некрасова, 4/2	КК	11,21	0,11	0	0,0023	112,4	112,31	0,026	0,015	0,021	8,029	0,008	Вашуры / Ферма / Горный / Няшино
12625	улица Некрасова, 5	150	30,09	0,11	0	0,05502	111,31	111,56	1	0	0,497	-8,308	0	Вашуры / Ферма / Горный / Няшино
12622	улица Некрасова, 3	КК	18,35	0,11	0,005268905	0,04625	111,18	110,86	0,031	0,81	0,398	17,439	0,02	Вашуры / Ферма / Горный / Няшино
12619	Казанская улица, 2	КК	10,23	0,11	0,183737978	0,00396	110,52	109,673	0,022	0,05	0,036	82,796	0,02	Вашуры / Ферма / Горный / Няшино
12617	Казанская улица, 3	КК	12,88	0,11	0,093423247	0,00391	109,99	109,673	0,021	0,05	0,036	24,612	0,01	Вашуры / Ферма / Горный / Няшино
12614	Казанская улица, 3	КК	12,29	0,11	0,088330865	0,00406	110,18	109,562	0,018	0,056	0,037	50,285	0,01	Вашуры / Ферма / Горный / Няшино
12611	Казанская улица, 4	КК	7,86	0,11	0,147819772	0,00457	111,1	109,257	0,017	0,066	0,042	234,478	0,02	Вашуры / Ферма / Горный / Няшино
12608	Казанская улица, 4А	КК	17,1	0,11	0,059255287	0,00456	110,76	109,044	0,013	0,07	0,041	100,351	0,008	Вашуры / Ферма / Горный / Няшино
12605	Казанская улица, 6А	КК	7,35	0,11	0,059378944	0,00455	111	108,881	0,01	0,073	0,041	288,299	0,008	Вашуры / Ферма / Горный / Няшино
12602	Казанская улица, 5	КК	14,49	0,11	0,053807918	0,00485	110,94	108,742	0,012	0,076	0,044	151,691	0,008	Вашуры / Ферма / Горный / Няшино
12599	Казанская, 8А	КК	12,72	0,11	0,051586758	0,00498	111,02	108,538	0,011	0,08	0,045	195,126	0,008	Вашуры / Ферма / Горный / Няшино
12596	Казанская улица, 6	КК	9,27	0,11	0,04413354	0,00553	111,28	108,487	0,009	0,091	0,05	301,294	0,008	Вашуры / Ферма / Горный / Няшино
12593	Казанская улица, 7А	КК	21,51	0,11	0,106949605	0,00307	110,41	108,335	0,013	0,043	0,028	96,467	0,008	Вашуры / Ферма / Горный / Няшино
12591	Казанская улица, 8	КК	9	0,11	0,250964403	0,0032	111,09	108,335	0,016	0,043	0,029	306,111	0,02	Вашуры / Ферма / Горный / Няшино
12588	КК	КК	20,97	0,11	0,215912119	0,00774	106,883	106,715	0,064	0,076	0,07	8,011	0,064	Вашуры / Ферма / Горный / Няшино
12587	КК	КК	15,49	0,11	0,226124361	0,00687	107,007	106,883	0,061	0,064	0,062	8,005	0,056000001	Вашуры / Ферма / Горный / Няшино
12586	КК	КК	18,83	0,11	0,214190021	0,00643	107,157	107,007	0,056	0,061	0,058	7,966	0,048000002	Вашуры / Ферма / Горный / Няшино
12585	КК	КК	11,77	0,11	0,199804932	0,00593	107,251	107,157	0,051	0,056	0,054	7,986	0,039999999	Вашуры / Ферма / Горный / Няшино
12584	КК	КК	23,24	0,11	0,183795124	0,00538	107,437	107,251	0,046	0,051	0,049	8,003	0,032	Вашуры / Ферма / Горный / Няшино
12583	Казанская улица, 7	КК	20,09	0,11	0,12200132	0,00517	110,78	106,715	0,018	0,076	0,047	202,339	0,02	Вашуры / Ферма / Горный / Няшино
12581	Казанская улица, 10А	КК	7,54	0,11	0,058011867	0,00462	110,9	106,715	0,008	0,076	0,042	555,04	0,008	Вашуры / Ферма / Горный / Няшино
12578	Казанская улица, 10	КК	10,57	0,11	0,071434155	0,00403	110,7	106,883	0,009	0,064	0,037	361,116	0,008	Вашуры / Ферма / Горный / Няшино
12575	Казанская улица, 9	КК	20,27	0,11	0,073113926	0,00397	110,14	107,007	0,012	0,061	0,036	154,563	0,008	Вашуры / Ферма / Горный / Няшино
12572	Казанская улица, 11	КК	19,98	0,11	0,080350459	0,00372	110,39	107,157	0,011	0,056	0,034	161,812	0,008	Вашуры / Ферма / Горный / Няшино
12569	Казанская улица, 12	КК	14,66	0,11	0,090677179	0,00343	110,04	107,251	0,011	0,051	0,031	190,246	0,008	Вашуры / Ферма / Горный / Няшино
12566	КК	КК	16,93	0,11	0,16471912	0,00478	107,573	107,437	0,041	0,046	0			

Sys	Начальный узел	Конечный узел	Длина, м	Высота канала, м	Скорость, м/с	Высота воды, м	Отметка лотка в начале, м	Отметка лотка в конце, м	Заполнение h/D в начале участка	Заполнение h/D в конце участка	Максимальное заполнение h/D	Уклон, мм/м	Расход, л/с	Поселение
12565	КК	КК	23,54	0,11	0,139920726	0,00409	107,761	107,573	0,034	0,041	0,037	7,986	0,016	Вашуры / Ферма / Горный / Няшино
12564	КК	КК	21,6	0,11	0,093728326	0,00336	108,841	107,437	0,015	0,046	0,031	65	0,008	Вашуры / Ферма / Горный / Няшино
12562	Казанская улица, 13А	КК	8,64	0,11	0	0,00227	108,91	108,841	0,027	0,015	0,021	7,986	0,008	Вашуры / Ферма / Горный / Няшино
12559	Казанская улица, 14	КК	8,35	0,11	0	0,00284	109,11	107,573	0,011	0,041	0,026	184,072	0,008	Вашуры / Ферма / Горный / Няшино
12556	Казанская улица, 16	КК	7,95	0,11	0	0,00268	108,24	107,761	0,015	0,034	0,024	60,252	0,008	Вашуры / Ферма / Горный / Няшино
12554	Казанская улица, 15	КК	16,11	0,11	0,100763507	0,0032	107,89	107,761	0,024	0,034	0,029	8,007	0,008	Вашуры / Ферма / Горный / Няшино
12548	Нефтяников, 32	КК	15,56	0,11	0,252368838	0,0066	116,65	116,526	0,063	0,057	0,06	7,969	0,058663001	Вашуры / Ферма / Горный / Няшино
12545	КК	Вашуры КНС	36,7	0,15	0	0,00003	112,43	112,27	0	0	0	4,36	0	Вашуры / Ферма / Горный / Няшино
12544	КК	КК	29,22	0,15	0	0,00003	112,47	112,43	0	0	0	1,369	0	Вашуры / Ферма / Горный / Няшино
12542	КК	КК	58,29	0,15	0	0,00003	111,762	112,47	0	0	0	-12,146	0	Вашуры / Ферма / Горный / Няшино
12540	КК	КК	10,14	0,15	0	0,07502	108,231	111,762	1	0	0,5	-348,225	0	Вашуры / Ферма / Горный / Няшино
12538	КК	КК	50,32	0,15	0,018928809	0,07807	112,246	108,231	0,041	1	0,52	79,789	0,176000001	Вашуры / Ферма / Горный / Няшино
12536	КК	КК	21,35	0,11	0,326447547	0,00507	113,55	112,246	0,036	0,056	0,046	61,077	0,051999999	Вашуры / Ферма / Горный / Няшино
12535	КК	КК	21,7	0,11	0,077826284	0,0038	114,26	112,246	0,013	0,056	0,035	92,811	0,008	Вашуры / Ферма / Горный / Няшино
12534	КК	КК	31,8	0,11	0,228406206	0,00467	113,805	113,55	0,049	0,036	0,042	8,019	0,032	Вашуры / Ферма / Горный / Няшино
12533	КК	КК	24,74	0,11	0,086383715	0,00355	114,981	113,805	0,016	0,049	0,032	47,534	0,008	Вашуры / Ферма / Горный / Няшино
12532	улица Нефтяников, 8	КК	14,94	0,11	0	0,00222	114,38	114,26	0,027	0,013	0,02	8,032	0,008	Вашуры / Ферма / Горный / Няшино
12529	улица Нефтяников, 10	КК	9,86	0,11	0	0,00232	115,06	114,981	0,026	0,016	0,021	8,012	0,008	Вашуры / Ферма / Горный / Няшино
12526	КК	КК	106,03	0,11	0,158351928	0,00491	114,653	113,805	0,041	0,049	0,045	7,998	0,024000001	Вашуры / Ферма / Горный / Няшино
12524	КК	КК	48,78	0,11	0,139835358	0,00409	115,043	114,653	0,034	0,041	0,037	7,995	0,016	Вашуры / Ферма / Горный / Няшино
12523	КК	КК	60,06	0,11	0	0,00295	116,22	115,043	0,02	0,034	0,027	19,597	0,008	Вашуры / Ферма / Горный / Няшино
12522	улица Нефтяников, 19	КК	20,74	0,11	0	0,00246	116,4	116,22	0,025	0,02	0,022	8,679	0,008	Вашуры / Ферма / Горный / Няшино
12519	улица Нефтяников, 15	КК	35,83	0,11	0,100790367	0,0032	115,33	115,043	0,024	0,034	0,029	8,01	0,008	Вашуры / Ферма / Горный / Няшино
12516	улица Нефтяников, 11	КК	15,59	0,11	0	0,00298	116,05	114,653	0,013	0,041	0,027	89,609	0,008	Вашуры / Ферма / Горный / Няшино
12513	улица Нефтяников, 9	КК	9,56	0,11	0	0,00298	115,32	113,55	0,018	0,036	0,027	185,146	0,02	Вашуры / Ферма / Горный / Няшино
12510	КК	КК	14,13	0,11	0,367476463	0,00809	112,359	112,246	0,091	0,056	0,074	7,997	0,116000003	Вашуры / Ферма / Горный / Няшино
12508	улица Нефтяников, 7	КК	9,95	0,11	0,043594889	0,00558	114,76	112,359	0,01	0,091	0,051	241,307	0,008	Вашуры / Ферма / Горный / Няшино
12506	КК	КК	17,54	0,11	0,267483324	0,00956	112,499	112,359	0,083	0,091	0,087	7,982	0,108	Вашуры / Ферма / Горный / Няшино
12504	КК	КК	8,57	0,11	0,275434017	0,00892	112,568	112,499	0,08	0,083	0,081	8,051	0,099999998	Вашуры / Ферма / Горный / Няшино
12503	КК	КК	23,04	0,11	0,243808672	0,00831	112,752	112,568	0,072	0,08	0,076	7,986	0,079999998	Вашуры / Ферма / Горный / Няшино
12502	КК	КК	23,77	0,11	0,165533707	0,00677	112,942	112,752	0,051	0,072	0,062	7,993	0,039999999	Вашуры / Ферма / Горный / Няшино
12501	улица Нефтяников, 6	КК	14,08	0,11	0,047363892	0,00527	113,85	112,499	0,013	0,083	0,048	95,952	0,008	Вашуры / Ферма / Горный / Няшино
12498	улица Нефтяников, 5	КК	9,76	0,11	0,115324922	0,00537	114,35	112,568	0,018	0,08	0,049	182,582	0,02	Вашуры / Ферма / Горный / Няшино
12495	улица Нефтяников, 4	КК	12,58	0,11	0,118928053	0,00526	113,43	112,752	0,024	0,072	0,048	53,895	0,02	Вашуры / Ферма / Горный / Няшино
12493	улица Нефтяников, 3	КК	9,75	0,11	0,127400488	0,00502	113,99	112,752	0,02	0,072	0,046	126,974	0,02	Вашуры / Ферма / Горный / Няшино
12490	улица Нефтяников, 1	КК	12,49	0,11	0,171243087	0,00415	113,62	112,942	0,024	0,051	0,038	54,283	0,02	Вашуры / Ферма / Горный / Няшино
12488	улица Нефтяников, 2	КК	10,97	0,11	0,13281405	0,00489	113,03	112,942	0,037	0,051	0,044	8,022	0,02	Вашуры / Ферма / Горный / Няшино
12484	232	234	27,62	0,15	0	0,00209	112,84	112,76	0,017	0,011	0,014	2,896	0,003676331	Вашуры / Ферма / Горный / Няшино
12483	КК	КК	51,54	0,15	0,197124332	0,00498	109,507	109,094	0,033	0,033	0,033	8,013	0,035470919	Вашуры / Ферма / Горный / Няшино
12481	234	КК	16,21	0,15	0,195372626	0,00331	112,76	109,507	0,011	0,033	0,022	200,679	0,01899792	Вашуры / Ферма / Горный / Няшино
12480	235	234	13,29	0,15	-0,007235731	0,00458	112,75	112,76	0,05	0,011	0,029	-0,752	-0,00115141	Вашуры / Ферма / Горный / Няшино
12479	Строителей, 2	КК	19,14	0,11	0,191207588	0,00338	113,12	109,507	0,016	0,045	0,031	188,767	0,016473001	Вашуры / Ферма / Горный / Няшино
12476	Строителей, 2	234	14,69	0,11	0	0,00243	113,11	112,76	0,029	0,015	0,022	23,826	0,016473001	Вашуры / Ферма / Горный / Няшино
12473	236	235	36,21	0,15	0,000504998	0,00381	112,91	112,75	0,001	0,05	0,024	4,419	6,09298E-05	Вашуры / Ферма / Горный / Няшино
12471	КК	236	18,8	0,11	-0,00002495	0,05103	112,231	112,91	0,927	0,001	0,434	-36,117	-0,000107663	Вашуры / Ферма / Горный / Няшино
12470	КК	КК	14,08	0,11	0,002507918	0,05255	112,344	112,231	0,029	0,927	0,448	8,026	0,011241	Вашуры / Ферма / Горный / Няшино
12469	Строителей, 10	КК	13,28	0,11	0,14521715	0,00314	112,45	112,344	0,029	0,029	0,029	7,982	0,011241	Вашуры / Ферма / Горный / Няшино
12466	Строителей, 10	КК	10,66	0,11	0,002541788	0,052	112,77	112,231	0,019	0,927	0,443	50,563	0,011241	Вашуры / Ферма / Горный / Няшино
12463	КК	КК	60,31	0,11	0,003249334	0,05657	111,256	110,268	0,028	1	0,514	16,382	0,016002516	Вашуры / Ферма / Горный / Няшино
12462	КК	236	29,44	0,15	-4,26689E-05	0,05895	110,268	112,91	0,785	0,001	0,367	-89,742	-0,000275142	Вашуры / Ферма / Горный / Няшино
12461	КК	КК	16,21	0,15	0,006140531	0,06159	110,398	110,268	0,036	0,785	0,384	8,02	0,041992	Вашуры / Ферма / Горный / Няшино
12459	КК	КК	13,12	0,15	0,146323681	0,00481	110,503	110,398	0,028	0,036	0,032	8,003	0,024995999	Вашуры / Ферма / Горный / Няшино
12458	КК	КК	25,66	0,15	0,080756128	0,00335	110,708	110,503	0,016	0,028	0,022	7,989	0,008	Вашуры / Ферма / Горный / Няшино
12457	239	236	32,78	0,15	0	0,00097	112,93	112,91	0,012	0,001	0,006	0,61	0,000443735	Вашуры / Ферма / Горный / Няшино
12455	240	239	18,23	0,15	0	0,00279	113	112,93	0,025	0,012	0,019	3,84	0,010740024	Вашуры / Ферма / Горный / Няшино
12454	241	240	23,36	0,15	-0,004013422	0,03634	112,91	113	0,459	0,025	0,22	-3,853	-0,013263976	Вашуры / Ферма / Горный / Няшино
12453	242	241	25,01	0,15	-0,001370571	0,10947	112,82	112,91	1	0,459	0,708	-3,599	-0,018938416	Вашуры / Ферма / Горный / Няшино
12452	Строителей, 26	242	19,31	0,11	0,004836145	0,05692	113,12	112,82	0,035	1	0,517	15,536	0,024004001	Вашуры / Ферма / Горный / Няшино
12449	Строителей, 26	241	14,08	0,11	0,008620687	0,03677	113,01	112,91	0,042	0,627	0,304	7,102	0,024004001	Вашуры / Ферма / Горный / Няшино
12446	Строителей, 26	240	15,74	0,11	0,216655687	0,004	113,17	113	0,039	0,034	0,037	10,801	0,024004001	Вашуры / Ферма / Горный / Няшино
12443	КК	239	9,69	0,11	-0,00212147	0,05592	112,294	112,93	1	0,017	0,508	-65,635	-0,010296289	Вашуры / Ферма / Горный / Няшино
12441	КК	КК	18,22	0,11	-0,002556799	0,11	112,44	112,294	1	1	1	8,013	-0,024300784	Вашуры / Ферма / Горный / Няшино
12440	КК	КК	14,22	0,11	-0,004126032	0,11	112,554	112,44	1	1	1	8,017	-0,039215363	Вашуры / Ферма / Горный / Няшино
12439	218	КК	6,49	0,11	-0,003450309	0,11	112,57	112,554	1	1	1	2,465	-0,032793032	Вашуры / Ферма / Горный / Няшино
12438	219	218	13,37	0,11	0,004789703	0,06317	112,69	112,57	0,148	1	0,547	8,975	0,027049522	Вашуры / Ферма / Горный / Няшино
12436	220	219	15,49	0,11	0,064046979	0,01053	112,84	112,69	0,043	0,148	0,069	9,684	0,029807927	Вашуры / Ферма / Горный / Няшино
12435	221	220	13,37	0,11	0,005788635	0,03473	112,78	112,84	0,589	0,043	0,316	-4,488	0,014903962	Вашуры / Ферма / Горный / Няшино
12434	КК	КК	32,19	0,11	0	0,00124	114,384	113,429	0,01	0,012	0,011	29,668	0,00267779	Вашуры / Ферма / Горный / Няшино
12433	КК	КК	26,55	0,11	0	0,00088	115,494	114,384	0,006	0,01	0,008	41,808	0,00141833	Вашуры / Ферма / Горный / Няшино
12432	КК	КК	11,34	0,11	0	0,00122	113,52	113,429	0,01	0,012	0,011	8,025	0,001333	Вашуры / Ферма / Горный / Няшино
12429	КК	КК	10,79	0,11	0	0,00109	114,47	114,384	0,01	0,01	0,01	7,97	0,001333	Вашуры / Ферма / Горный / Няшино
12426	КК	КК	8,28	0,11	0	0,00064	115,56	115,494	0,006	0,006	0,006	7,971	0	Вашуры / Ферма / Горный / Няшино

Sys	Начальный узел	Конечный узел	Длина, м	Высота канала, м	Скорость, м/с	Высота воды, м	Отметка лотка в начале, м	Отметка лотка в конце, м	Заполнение h/D в начале участка	Заполнение h/D в конце участка	Максимальное заполнение h/D	Уклон, мм/м	Расход, л/с	Поселение
12423	Строителей, 24	221	12,07	0,11	0,006011486	0,03379	113,04	112,78	0,026	0,589	0,307	21,541	0,014904	Вашуры / Ферма / Горный / Няшино
12420	Строителей, 24	220	12,67	0,11	0,142846137	0,00384	113,07	112,84	0,027	0,043	0,035	18,153	0,014904	Вашуры / Ферма / Горный / Няшино
12417	Строителей, 24	219	11,27	0,11	0,037283227	0,0095	113,02	112,69	0,024	0,148	0,059	29,281	0,014904	Вашуры / Ферма / Горный / Няшино
12414	Строителей, 22	КК	14,8	0,11	0,012786573	0,05784	112,86	112,554	0,052	1	0,526	20,676	0,064762004	Вашуры / Ферма / Горный / Няшино
12411	Строителей, 22	КК	15,29	0,11	0,012864327	0,05756	112,93	112,44	0,047	1	0,523	32,047	0,064762004	Вашуры / Ферма / Горный / Няшино
12408	Строителей, 22	КК	14,3	0,11	0,01290908	0,0574	112,9	112,294	0,044	1	0,522	42,378	0,064762004	Вашуры / Ферма / Горный / Няшино
12405	Строителей, 12	КК	10,66	0,11	0,1771698	0,00363	112,14	110,398	0,017	0,049	0,033	163,415	0,016996	Вашуры / Ферма / Горный / Няшино
12402	Строителей, 12	КК	12,07	0,11	0,2206534	0,00313	111,94	110,503	0,018	0,038	0,028	119,056	0,016996	Вашуры / Ферма / Горный / Няшино
12399	Строителей, 6	232	14,69	0,11	0	0,00283	113,27	112,84	0,028	0,023	0,026	29,272	0,019564999	Вашуры / Ферма / Горный / Няшино
12395	КК	КК	96,23	0,11	0	0,00291	112,025	111,256	0,024	0,028	0,026	7,991	0,008001163	Вашуры / Ферма / Горный / Няшино
12394	КК	КК	23,9	0,11	0	0,00258	112,217	112,025	0,022	0,024	0,023	8,033	0,006666803	Вашуры / Ферма / Горный / Няшино
12393	КК	КК	29,6	0,11	0	0,00235	112,453	112,217	0,02	0,022	0,021	7,973	0,00532993	Вашуры / Ферма / Горный / Няшино
12392	КК	КК	32,91	0,11	0	0,00181	113,429	112,453	0,012	0,02	0,016	29,657	0,00399073	Вашуры / Ферма / Горный / Няшино
12391	КК	КК	12,24	0,11	0	0,00169	112,42	112,025	0,006	0,024	0,015	32,271	0,001333	Вашуры / Ферма / Горный / Няшино
12388	КК	КК	10,07	0,11	0	0,00158	112,56	112,217	0,006	0,022	0,014	34,062	0,001333	Вашуры / Ферма / Горный / Няшино
12385	КК	КК	10,83	0,11	0	0,00165	112,54	112,453	0,01	0,02	0,015	8,033	0,001333	Вашуры / Ферма / Горный / Няшино
12382	КК	КК	40,88	0,11	0	0,0026	112,265	111,256	0,019	0,028	0,024	24,682	0,008001	Вашуры / Ферма / Горный / Няшино
12380	КК	КК	13,37	0,11	0	0,00217	112,372	112,265	0,021	0,019	0,02	8,003	0,005334	Вашуры / Ферма / Горный / Няшино
12379	КК	КК	15,36	0,11	0	0,00192	112,494	112,372	0,014	0,021	0,018	7,943	0,002667	Вашуры / Ферма / Горный / Няшино
12378	КК	КК	12,54	0,11	0	0,00179	112,38	112,265	0,014	0,019	0,016	9,171	0,002667	Вашуры / Ферма / Горный / Няшино
12375	КК	КК	12,24	0,11	0	0,0019	112,48	112,372	0,014	0,021	0,017	8,824	0,002667	Вашуры / Ферма / Горный / Няшино
12372	КК	КК	11,95	0,11	0	0,00157	112,59	112,494	0,014	0,014	0,014	8,033	0,002667	Вашуры / Ферма / Горный / Няшино
13005	КК	КК	58,29	0,11			111,763	111,294						Вашуры / Ферма / Горный / Няшино
13006	КК	КК	25,95	0,11			111,294	111,085						Вашуры / Ферма / Горный / Няшино
13007	КК	КК	71,3	0,11			111,085	110,515						Вашуры / Ферма / Горный / Няшино
13008	КК	КК	66,82	0,11			110,515	109,98						Вашуры / Ферма / Горный / Няшино
13009	КК	КК	31,83	0,11			109,98	109,725						Вашуры / Ферма / Горный / Няшино
13010	КК	КК	67,41	0,11			109,725	112,22						Вашуры / Ферма / Горный / Няшино
13014	Железнодорожная улиц	КК	24,45	0,11	0	0,00269	109,83	109,634	0,024	0,024	0,024	8,016	0,008	Вашуры / Ферма / Горный / Няшино
13017	Железнодорожная, 13	КК	22,57	0,11	0,245919377	0,00574	109,47	109,162	0,049	0,055	0,052	13,646	0,047089001	Вашуры / Ферма / Горный / Няшино
13018	КК	КК	59,06	0,11	0,062961377	0,00439	109,634	109,162	0,024	0,055	0,04	7,992	0,008	Вашуры / Ферма / Горный / Няшино
13019	КК	КК	211,95	0,11	0,047141917	0,01987	109,162	106,8	0,055	0,306	0,181	11,144	0,055089	Вашуры / Ферма / Горный / Няшино
13023	Железнодорожная, 15	111,62	14,06	0,11	0	0,00302	110,57	108,02	0,018	0,037	0,027	181,366	0,019564999	Вашуры / Ферма / Горный / Няшино
13026	Железнодорожная, 15	КК	12,72	0,11	0,185706854	0,00387	110,45	107,93	0,017	0,053	0,035	198,113	0,019564999	Вашуры / Ферма / Горный / Няшино
13029	Железнодорожная, 15	КК	9,87	0,11	0	0,00221	110,28	109,613	0,024	0,016	0,02	67,579	0,019564999	Вашуры / Ферма / Горный / Няшино
13032	Железнодорожная, 15	КК	10,51	0,11	0,004007759	0,05618	110,24	109,34	0,021	1	0,511	85,633	0,019564999	Вашуры / Ферма / Горный / Няшино
13033	111,62	КК	11,25	0,11	0,127479464	0,00495	108,02	107,93	0,037	0,053	0,045	8	0,019564999	Вашуры / Ферма / Горный / Няшино
13034	КК	КК	15,8	0,11	-0,00101113	0,05588	109,34	109,613	1	0,016	0,508	-17,278	-0,004903583	Вашуры / Ферма / Горный / Няшино
13036	КК	111,46	10,58	0,11	0,240299881	0,00514	107,93	107,845	0,053	0,041	0,047	8,034	0,039129998	Вашуры / Ферма / Горный / Няшино
13037	КК	111,46	11,58	0,11	0,191772476	0,00312	109,613	107,845	0,016	0,041	0,028	152,677	0,014661418	Вашуры / Ферма / Горный / Няшино
13038	111,46	КК	25,7	0,11	0,048855614	0,01905	107,845	106,8	0,041	0,306	0,173	40,661	0,053791417	Вашуры / Ферма / Горный / Няшино
13041	Железнодорожная улиц	КК	14,38	0,11	0,173349172	0,00411	109,14	109,025	0,037	0,037	0,037	7,997	0,02	Вашуры / Ферма / Горный / Няшино
13044	Железнодорожная улиц	КК	16,11	0,11	0,101966769	0,00929	112,34	107,446	0,022	0,147	0,084	303,786	0,039415001	Вашуры / Ферма / Горный / Няшино
13045	КК	КК	148,43	0,11	0,165212363	0,02491	107,446	106,8	0,147	0,306	0,226	4,352	0,266882998	Вашуры / Ферма / Горный / Няшино
13048	Железнодорожная, 11	КК	9,62	0,11	0,3233836	0,00366	111,58	110,671	0,026	0,041	0,033	94,491	0,031345	Вашуры / Ферма / Горный / Няшино
13051	Железнодорожная, 11	КК	10,82	0,11	0,192020252	0,00515	111,54	110,814	0,028	0,066	0,047	67,098	0,031345	Вашуры / Ферма / Горный / Няшино
13054	Железнодорожная улиц	КК	12,72	0,11	0,129600138	0,00413	111,16	111,058	0,033	0,042	0,038	8,019	0,015062	Вашуры / Ферма / Горный / Няшино
13056	КК	КК	104,12	0,11	0,085748337	0,00662	109,025	108,192	0,037	0,083	0,06	8	0,02	Вашуры / Ферма / Горный / Няшино
13059	Железнодорожная улиц	КК	15,27	0,11	0,047610983	0,00525	112,19	108,016	0,01	0,086	0,048	273,346	0,008	Вашуры / Ферма / Горный / Няшино
13062	Железнодорожная улиц	КК	12,73	0,11	0,046169281	0,00536	112,13	107,731	0,009	0,088	0,049	345,562	0,008	Вашуры / Ферма / Горный / Няшино
13063	КК	КК	35,69	0,11	0,198729113	0,01295	107,731	107,446	0,088	0,147	0,118	7,985	0,125069913	Вашуры / Ферма / Горный / Няшино
13064	КК	КК	35,66	0,11	0,289179385	0,00958	108,016	107,731	0,086	0,088	0,087	7,992	0,117069911	Вашуры / Ферма / Горный / Няшино
13065	КК	КК	21,94	0,11	0,282929957	0,00927	108,192	108,016	0,083	0,086	0,084	8,022	0,109069915	Вашуры / Ферма / Горный / Няшино
13066	КК	КК	22,31	0,11	0,366570115	0,00679	110,671	108,192	0,041	0,083	0,062	111,116	0,089069916	Вашуры / Ферма / Горный / Няшино
13067	КК	КК	17,83	0,11	0,294402331	0,00584	110,814	110,671	0,066	0,041	0,053	8,02	0,057724912	Вашуры / Ферма / Горный / Няшино
13070	КК	КК	139,03	0,11	0,114502043	0,0037	113,1	111,058	0,025	0,042	0,034	14,687	0,011317913	Вашуры / Ферма / Горный / Няшино
13073	КК	КК	12,73	0,11	0	0,00003	113,37	113,268	0	0	0	8,013	0	Вашуры / Ферма / Горный / Няшино
13076	КК	КК	17,2	0,11	0	0,00003	112,62	112,357	0	0	0	15,291	0	Вашуры / Ферма / Горный / Няшино
13079	КК	КК	14,06	0,11	0	0,00003	113,02	112,908	0	0	0	7,966	0	Вашуры / Ферма / Горный / Няшино
13081	КК	КК	14,01	0,11	0	0,00003	112,72	112,06	0	0	0	47,109	0	Вашуры / Ферма / Горный / Няшино
13082	КК	КК	106	0,11	0	0,00003	112,908	112,06	0	0	0	8	0	Вашуры / Ферма / Горный / Няшино
13083	КК	КК	113,9	0,11	0	0,00003	113,268	112,357	0	0	0	7,998	0	Вашуры / Ферма / Горный / Няшино
13086	Железнодорожная улиц	КК	17,82	0,11	0	0,0026	113,51	112,989	0,018	0,029	0,024	29,237	0,008	Вашуры / Ферма / Горный / Няшино
13087	КК	КК	13,88	0,11	0	0,00298	112,989	113,1	0,025	0,029	0,027	7,997	0,008351087	Вашуры / Ферма / Горный / Няшино
13090	Железнодорожная улиц	КК	15,9	0,11	0,114370979	0,00379	113,4	113,273	0,029	0,04	0,035	7,987	0,011669	Вашуры / Ферма / Горный / Няшино
13093	Железнодорожная улиц	КК	19,1	0,11	0	0,00239	114,15	113,997	0,026	0,017	0,022	8,01	0,008	Вашуры / Ферма / Горный / Няшино
13094	КК	КК	21,78	0,11	0,103124112	0,00315	113,997	113,273	0,017	0,04	0,029	33,242	0,008	Вашуры / Ферма / Горный / Няшино
13095	КК	КК	21,55	0,11	0,21143873	0,00356	113,273	113,1	0,04	0,025	0,032	8,028	0,019669	Вашуры / Ферма / Горный / Няшино
13098	Железнодорожная улиц	КК	18,48	0,11	0,138440713	0,00377	112,86	112,712	0,032	0,037	0,034	8,009	0,014047	Вашуры / Ферма / Горный / Няшино
13099	КК	КК	18,14	0,11	0,169957653	0,00364	112,989	112,712	0,029	0,037	0,033	15,27	0,016351087	Вашуры / Ферма / Горный / Няшино
13102	Железнодорожная улиц	КК	45,22	0,11	0,069223136	0,00412	112,2	111,838	0,024	0,05	0,037	8,005	0,008	Вашуры / Ферма / Горный / Няшино
13105	Железнодорожная улиц	КК	43,73	0,11	0,068034396	0,00417	112,4	111,643	0,021	0,055	0,038	17,311	0,008	Вашуры / Ферма / Горный / Няшино

Sys	Начальный узел	Конечный узел	Длина, м	Высота канала, м	Скорость, м/с	Высота воды, м	Отметка лотка в начале, м	Отметка лотка в конце, м	Заполнение h/D в начале участка	Заполнение h/D в конце участка	Максимальное заполнение h/D	Уклон, мм/м	Расход, л/с	Поселение
13108	Железнодорожная улиц	КК	45,62	0,11	0,055738345	0,00474	112,39	111,401	0,019	0,067	0,043	21,679	0,008	Вашуры / Ферма / Горный / Няшино
13111	Железнодорожная улиц	КК	16,86	0,11	0,071729794	0,00402	113,1	111,497	0,013	0,06	0,037	95,077	0,008	Вашуры / Ферма / Горный / Няшино
13112	КК	КК	44,56	0,11	0,20725672	0,0048	112,712	111,838	0,037	0,05	0,044	19,614	0,030398087	Вашуры / Ферма / Горный / Няшино
13113	КК	КК	24,39	0,11	0,197001398	0,00582	111,838	111,643	0,05	0,055	0,053	7,995	0,038398088	Вашуры / Ферма / Горный / Няшино
13114	КК	КК	18,22	0,11	0,211352006	0,00633	111,643	111,497	0,055	0,06	0,058	8,013	0,046398087	Вашуры / Ферма / Горный / Няшино
13115	КК	КК	12,05	0,11	0,215421721	0,00696	111,497	111,401	0,06	0,067	0,063	7,967	0,054398086	Вашуры / Ферма / Горный / Няшино
13117	КК	КК	70,52	0,11	0	0,00269	112,357	111,285	0	0,049	0,024	15,201	0	Вашуры / Ферма / Горный / Няшино
13118	КК	КК	14,51	0,11	0,28359589	0,00634	111,401	111,285	0,067	0,049	0,058	7,994	0,062398089	Вашуры / Ферма / Горный / Няшино
13120	КК	КК	145,42	0,11	0	0,00376	112,06	110,896	0	0,068	0,034	8,004	0	Вашуры / Ферма / Горный / Няшино
13121	КК	КК	15,71	0,11	0,279216558	0,00641	111,285	110,896	0,049	0,068	0,058	24,761	0,062398089	Вашуры / Ферма / Горный / Няшино
13124	Железнодорожная, 22	КК	7,97	0,11	0	0,00194	112,91	112,846	0,018	0,018	0,018	8,03	0,004	Вашуры / Ферма / Горный / Няшино
13127	Железнодорожная, 22	КК	7,63	0,11	0	0,00209	112,92	112,757	0,014	0,024	0,019	21,363	0,004	Вашуры / Ферма / Горный / Няшино
13130	КК	КК	11,14	0,11	0	0,00231	112,846	112,757	0,018	0,024	0,021	7,989	0,004	Вашуры / Ферма / Горный / Няшино
13131	КК	КК	23,01	0,11	0,088069677	0,0035	112,757	112,573	0,024	0,039	0,032	7,997	0,008	Вашуры / Ферма / Горный / Няшино
13132	КК	КК	10,5	0,11	0,200267598	0,00373	112,573	112,489	0,039	0,029	0,034	8	0,02	Вашуры / Ферма / Горный / Няшино
13134	КК	КК	69,45	0,11	0,217423797	0,00399	112,489	109,983	0,029	0,044	0,036	36,084	0,024000001	Вашуры / Ферма / Горный / Няшино
13135	КК	КК	114,15	0,11	0,295322269	0,00616	110,896	109,983	0,068	0,044	0,056	7,998	0,062398089	Вашуры / Ферма / Горный / Няшино
13136	КК	КК	24,75	0,11	0,220794857	0,01051	109,983	107,446	0,044	0,147	0,096	102,505	0,102398088	Вашуры / Ферма / Горный / Няшино
13137	КК	КК	202,27	0,11	0,133414432	0,00422	111,787	109,983	0,033	0,044	0,038	8,919	0,016	Вашуры / Ферма / Горный / Няшино
13140	КК	КК	38,94	0,11	0	0,00231	106,945	106,634	0,018	0,024	0,021	7,987	0,004	Вашуры / Ферма / Горный / Няшино
13141	КК	КК	41,85	0,11	0	0,00296	106,634	106,299	0,024	0,029	0,027	8,005	0,008	Вашуры / Ферма / Горный / Няшино
13142	КК	КК	35,77	0,11	0,1278034	0,00358	106,299	106,013	0,029	0,036	0,033	7,996	0,012	Вашуры / Ферма / Горный / Няшино
13143	КК	КК	34,82	0,11	0,19009316	0,00332	106,013	105,734	0,036	0,025	0,03	8,013	0,016	Вашуры / Ферма / Горный / Няшино
13144	КК	КК	71,4	0,11	0	0,00255	107,427	106,466	0,022	0,025	0,023	13,459	0,008	Вашуры / Ферма / Горный / Няшино
13145	КК	КНС п. Ферма Заводск	92,44	0,11	0,099857673	0,00509	106,466	103,642	0,025	0,068	0,046	30,55	0,016	Вашуры / Ферма / Горный / Няшино
13148	КК	КК	20,52	0,11	0	0,0021	108,4	106,299	0,009	0,029	0,019	102,388	0,004	Вашуры / Ферма / Горный / Няшино
13151	КК	КК	18,55	0,11	0	0,00241	108,4	106,013	0,008	0,036	0,022	128,679	0,004	Вашуры / Ферма / Горный / Няшино
13153	Заводская, 3/3А	КК	14,76	0,11	0	0,00197	108,42	105,734	0,011	0,025	0,018	181,978	0,008	Вашуры / Ферма / Горный / Няшино
13158	Заводская улица, 28/	КК	48,23	0,11	0,001873817	0,05061	108,56	105,627	0,015	0,905	0,407	60,813	0,008	Вашуры / Ферма / Горный / Няшино
13161	Заводская улица, 28	КК	27,48	0,11	0,001657315	0,05568	108,86	105,496	0,012	1	0,506	122,416	0,008	Вашуры / Ферма / Горный / Няшино
13164	Заводская, 26	КК	23,69	0,11	0,043287426	0,00699	108,91	105,87	0,014	0,113	0,064	128,324	0,011003	Вашуры / Ферма / Горный / Няшино
13168	Заводская, 26	КК	25,74	0,11	0,045119941	0,00681	108,76	106,055	0,015	0,108	0,062	105,089	0,011003	Вашуры / Ферма / Горный / Няшино
13171	Заводская, 13	КК	31,27	0,11	0,041899584	0,00713	108,94	105,731	0,015	0,114	0,065	102,622	0,010987	Вашуры / Ферма / Горный / Няшино
13173	Заводская, 13	КК	32,61	0,11	0,042695474	0,00705	109,1	105,87	0,016	0,113	0,064	99,049	0,010987	Вашуры / Ферма / Горный / Няшино
13176	Заводская, 11	КК	30,07	0,11	0,043016557	0,0066	109,78	106,142	0,014	0,106	0,06	120,984	0,010004	Вашуры / Ферма / Горный / Няшино
13179	Заводская, 11	КК	35,99	0,11	0,043559983	0,00654	109,73	106,267	0,015	0,104	0,059	96,221	0,010004	Вашуры / Ферма / Горный / Няшино
13181	Заводская, 20	КК	26,23	0,11	0,090955131	0,00681	109,05	106,359	0,022	0,102	0,062	102,592	0,022197	Вашуры / Ферма / Горный / Няшино
13184	Заводская, 9	КК	31,17	0,11	0,039527889	0,00607	109,77	106,527	0,013	0,097	0,055	104,042	0,008181	Вашуры / Ферма / Горный / Няшино
13187	Заводская, 9	КК	30,08	0,11	0,04036966	0,00598	109,7	106,664	0,013	0,095	0,054	100,931	0,008181	Вашуры / Ферма / Горный / Няшино
13190	Заводская, 18	КК	28,74	0,11	0,06402915	0,00622	108,52	106,793	0,02	0,093	0,057	60,09	0,01373	Вашуры / Ферма / Горный / Няшино
13193	Заводская, 18	КК	29,38	0,11	0,069206558	0,00589	108,25	106,995	0,021	0,086	0,054	42,716	0,01373	Вашуры / Ферма / Горный / Няшино
13196	Заводская улица, 7	КК	26,21	0,11	0,094701104	0,00616	109,17	106,888	0,022	0,09	0,056	87,066	0,02	Вашуры / Ферма / Горный / Няшино
13199	Заводская, 16	КК	26,79	0,11	0,073446706	0,00575	108,24	107,241	0,022	0,082	0,052	37,29	0,014079	Вашуры / Ферма / Горный / Няшино
13202	Заводская, 16	КК	25,58	0,11	0,078498446	0,00549	108,6	107,416	0,021	0,079	0,05	46,286	0,014079	Вашуры / Ферма / Горный / Няшино
13205	Заводская, 10	КК	26,72	0,11	0,079915494	0,00517	109,34	107,666	0,019	0,075	0,047	62,65	0,013112	Вашуры / Ферма / Горный / Няшино
13208	Заводская, 10	КК	23,55	0,11	0,085166268	0,00496	109,34	107,852	0,019	0,071	0,045	63,185	0,013112	Вашуры / Ферма / Горный / Няшино
13211	Заводская улица, 3	КК	33,09	0,11	0,132614374	0,00309	109,22	106,126	0,015	0,041	0,028	93,503	0,01	Вашуры / Ферма / Горный / Няшино
13214	Заводская улица, 3	КК	33,74	0,11	0	0,00258	109,69	106,286	0,015	0,032	0,023	100,889	0,01	Вашуры / Ферма / Горный / Няшино
13217	Заводская улица, 3А	КК	28,88	0,11	0,09346588	0,00336	109,11	105,821	0,013	0,049	0,031	113,885	0,008	Вашуры / Ферма / Горный / Няшино
13220	Заводская улица, 5	КК	28,18	0,11	0	0,00277	109,57	105,501	0,012	0,039	0,025	144,393	0,008	Вашуры / Ферма / Горный / Няшино
13223	Заводская улица, 23	КК	17,23	0,11	0,004018722	0,03388	106,53	106,23	0,023	0,593	0,294	17,411	0,01	Вашуры / Ферма / Горный / Няшино
13226	Заводская улица, 23	КК	17,18	0,11	0,00843888	0,02006	106,72	106,257	0,021	0,344	0,171	26,95	0,01	Вашуры / Ферма / Горный / Няшино
13229	КК	КК	23,05	0,11	0	0,0027	106,65	106,466	0,024	0,025	0,025	7,983	0,008	Вашуры / Ферма / Горный / Няшино
13233	Заводская улица, 3/1	КК	21,64	0,11	0	0,00125	108,69	108,517	0,014	0,008	0,011	7,994	0,002299	Вашуры / Ферма / Горный / Няшино
13236	Заводская улица, 3/1	КК	25,46	0,11	0	0,00149	107,99	107,786	0,013	0,014	0,014	8,013	0,002299	Вашуры / Ферма / Горный / Няшино
13239	Заводская улица, 3/1	КК	24,31	0,11	0	0,00127	108,52	108,326	0,014	0,009	0,012	7,98	0,002299	Вашуры / Ферма / Горный / Няшино
13242	Заводская улица, 3/1	КК	28,12	0,11	0	0,00145	107,84	107,615	0,013	0,013	0,013	8,001	0,002299	Вашуры / Ферма / Горный / Няшино
13244	КК	КК	96,42	0,11	0	0,00177	107,615	106,844	0,013	0,019	0,016	7,996	0,002299001	Вашуры / Ферма / Горный / Няшино
13245	КК	КК	46,88	0,11	0	0,00153	108,326	106,844	0,009	0,019	0,014	31,613	0,002299	Вашуры / Ферма / Горный / Няшино
13246	КК	КК	69,77	0,11	0	0,00281	106,844	106,286	0,019	0,032	0,026	7,998	0,004597989	Вашуры / Ферма / Горный / Няшино
13247	КК	КК	19,89	0,11	0,130179361	0,00404	106,286	106,126	0,032	0,041	0,037	8,044	0,01459798	Вашуры / Ферма / Горный / Няшино
13248	КК	КК	38,17	0,11	0,161065355	0,00493	106,126	105,821	0,041	0,049	0,045	7,991	0,024597972	Вашуры / Ферма / Горный / Няшино
13249	КК	КК	39,96	0,11	0,223378494	0,00479	105,821	105,501	0,049	0,039	0,044	8,008	0,03259796	Вашуры / Ферма / Горный / Няшино
13250	КК	КНС п. Ферма Заводск	64,26	0,11	0,20642823	0,00585	105,501	103,642	0,039	0,068	0,053	28,929	0,040597948	Вашуры / Ферма / Горный / Няшино
13251	КК	КНС п. Ферма Заводск	31,3	0,11	0,149422362	0,0051	105,734	103,642	0,025	0,068	0,046	66,837	0,024000001	Вашуры / Ферма / Горный / Няшино
13254	Заводская, 4	98	16,42	0,11	0	0,00295	109,79	109,19	0,023	0,03	0,027	36,541	0,01557	Вашуры / Ферма / Горный / Няшино
13257	Заводская, 4	99	15,81	0,11	0,146703824	0,00389	109,4	109	0,025	0,045	0,035	25,3	0,01557	Вашуры / Ферма / Горный / Няшино
13260	Заводская улица, 6	100	17,75	0,11	0,096915424	0,00328	109,4	108,8	0,017	0,042	0,03	33,803	0,008	Вашуры / Ферма / Горный / Няшино
13263	Заводская, 8	101	37,26	0,11	0,03676685	0,00921	109,13	108,61	0,028	0,14	0,084	13,956	0,014016	Вашуры / Ферма / Горный / Няшино
13264	КК	КК	11,52	0,2	0,331444562	0,01134	106,359	106,267	0,056	0,057	0,057	7,986	0,235572996	Вашуры / Ферма / Горный / Няшино
13265	КК	КК	15,6	0,2	0,336480886	0,01156	106,267	106,142	0,057	0,058	0,058	8,013	0,245576986	Вашуры / Ферма / Горный / Няшино
13266	КК	КК	10,82	0,2	0,340475351	0,0118	106,142	106,055	0,058	0,06	0,059			

Sys	Начальный узел	Конечный узел	Длина, м	Высота канала, м	Скорость, м/с	Высота воды, м	Отметка лотка в начале, м	Отметка лотка в конце, м	Заполнение h/D в начале участка	Заполнение h/D в конце участка	Максимальное заполнение h/D	Уклон, мм/м	Расход, л/с	Поселение
13267	КК	КК	23,13	0,2	0,339944899	0,01216	106,055	105,87	0,06	0,062	0,061	7,998	0,266583986	Вашуры / Ферма / Горный / Няшино
13271	Заводская, 8	КК	35,05	0,11	0,118391529	0,00419	108,87	108,59	0,032	0,044	0,038	7,989	0,014016	Вашуры / Ферма / Горный / Няшино
13274	КК	КК	14,06	0,11	0	0,00206	108,74	108,378	0,013	0,024	0,019	25,747	0,004	Вашуры / Ферма / Горный / Няшино
13277	КК	КК	15,96	0,11	0	0,00194	108,7	108,572	0,018	0,018	0,018	8,02	0,004	Вашуры / Ферма / Горный / Няшино
13278	КК	КК	24,26	0,11	0	0,00231	108,572	108,378	0,018	0,024	0,021	7,997	0,004	Вашуры / Ферма / Горный / Няшино
13280	КК	КК	50,91	0,11	0,050926056	0,00502	108,378	107,971	0,024	0,067	0,046	7,995	0,008	Вашуры / Ферма / Горный / Няшино
13281	98	99	30,18	0,2	0,099179931	0,00415	109,19	109	0,017	0,025	0,021	6,296	0,01557	Вашуры / Ферма / Горный / Няшино
13282	99	100	40,41	0,2	0,157735959	0,00481	109	108,8	0,025	0,023	0,024	4,949	0,03114	Вашуры / Ферма / Горный / Няшино
13285	Заводская, 6А	КК	12,6	0,11	0,188480467	0,00389	109,4	109,299	0,038	0,032	0,035	8,016	0,02	Вашуры / Ферма / Горный / Няшино
13286	КК	101	45,81	0,11	0,050415285	0,00945	109,299	108,61	0,032	0,14	0,086	15,04	0,02	Вашуры / Ферма / Горный / Няшино
13287	100	101	19,35	0,2	0,065830313	0,01	108,8	108,61	0,023	0,077	0,05	9,819	0,039139999	Вашуры / Ферма / Горный / Няшино
13288	101	КК	23,85	0,2	0,120902114	0,01012	108,61	108,59	0,077	0,024	0,051	0,839	0,073155999	Вашуры / Ферма / Горный / Няшино
13289	КК	КК	15,9	0,2	0,307154477	0,00612	108,59	107,971	0,024	0,037	0,031	38,931	0,087171997	Вашуры / Ферма / Горный / Няшино
13290	КК	КК	14,86	0,2	0,244325444	0,00759	107,971	107,852	0,037	0,039	0,038	8,008	0,095171999	Вашуры / Ферма / Горный / Няшино
13291	КК	КК	23,21	0,2	0,25572589	0,00803	107,852	107,666	0,039	0,041	0,04	8,014	0,108284003	Вашуры / Ферма / Горный / Няшино
13292	КК	КК	31,28	0,2	0,264236748	0,00844	107,666	107,416	0,041	0,043	0,042	7,992	0,121395999	Вашуры / Ферма / Горный / Няшино
13293	КК	КК	21,86	0,2	0,273911804	0,00885	107,416	107,241	0,043	0,045	0,044	8,005	0,135474998	Вашуры / Ферма / Горный / Няшино
13294	КК	КК	30,78	0,2	0,28296718	0,00924	107,241	106,995	0,045	0,047	0,046	7,992	0,149554006	Вашуры / Ферма / Горный / Няшино
13295	КК	КК	13,43	0,2	0,287736833	0,00969	106,995	106,888	0,047	0,05	0,048	7,967	0,163283999	Вашуры / Ферма / Горный / Няшино
13296	КК	КК	11,88	0,2	0,303331316	0,01011	106,888	106,793	0,05	0,051	0,051	7,997	0,183284006	Вашуры / Ферма / Горный / Няшино
13297	КК	КК	16,02	0,2	0,313503087	0,01039	106,793	106,664	0,051	0,053	0,052	8,052	0,197014	Вашуры / Ферма / Горный / Няшино
13298	КК	КК	17,18	0,2	0,31732443	0,0106	106,664	106,527	0,053	0,053	0,053	7,974	0,205195	Вашуры / Ферма / Горный / Няшино
13299	КК	КК	21,01	0,2	0,314687848	0,01096	106,527	106,359	0,053	0,056	0,055	7,996	0,213375999	Вашуры / Ферма / Горный / Няшино
13302	КК	КК	87,6	0,11	0	0,00131	107,786	107,086	0,014	0,01	0,012	7,991	0,002299	Вашуры / Ферма / Горный / Няшино
13303	КК	КК	37,89	0,11	0	0,00101	108,517	107,086	0,008	0,01	0,009	37,767	0,002299	Вашуры / Ферма / Горный / Няшино
13304	КК	КНС п. Ферма Заводск	37,34	0,11	0,037720282	0,00427	107,086	103,642	0,01	0,068	0,039	92,234	0,004598	Вашуры / Ферма / Горный / Няшино
13306	Речная улица, 9Б	КК	15,64	0,11	0	0,00269	109,62	109,495	0,024	0,024	0,024	7,992	0,008	Вашуры / Ферма / Горный / Няшино
13309	Тупиковая улица, 3	КК	12,76	0,11	0,166218087	0,00423	109,27	107,117	0,018	0,059	0,038	168,73	0,02	Вашуры / Ферма / Горный / Няшино
13312	Тупиковая улица, 6	КК	9,87	0,11	0,100702971	0,0032	108,82	107,404	0,012	0,046	0,029	143,465	0,008	Вашуры / Ферма / Горный / Няшино
13315	Тупиковая улица, 7	КК	9,27	0,11	0	0,00263	108,35	107,646	0,014	0,034	0,024	75,944	0,008	Вашуры / Ферма / Горный / Няшино
13318	Тупиковая улица, 8	КК	8,01	0,11	0	0,00245	108	107,85	0,02	0,024	0,022	18,727	0,008	Вашуры / Ферма / Горный / Няшино
13321	Тупиковая улица, 9	КК	8,6	0,11	0	0,00295	108,38	107,481	0,013	0,041	0,027	104,535	0,008	Вашуры / Ферма / Горный / Няшино
13324	Тупиковая улица, 2	КК	16,54	0,11	0,136491299	0,0048	109,37	107,066	0,019	0,068	0,044	139,299	0,02	Вашуры / Ферма / Горный / Няшино
13327	Тупиковая улица, 1	КК	19,41	0,11	0,212581411	0,00358	108,86	108,705	0,04	0,025	0,033	7,986	0,02	Вашуры / Ферма / Горный / Няшино
13329	КК	КК	40,9	0,11	0,108757496	0,00558	108,705	106,872	0,025	0,077	0,051	44,817	0,02	Вашуры / Ферма / Горный / Няшино
13330	КК	КК	25,48	0,11	0,100791186	0,0032	107,85	107,646	0,024	0,034	0,029	8,006	0,008	Вашуры / Ферма / Горный / Няшино
13331	КК	КК	20,63	0,11	0,139786288	0,00409	107,646	107,481	0,034	0,041	0,037	7,998	0,016	Вашуры / Ферма / Горный / Няшино
13332	КК	КК	9,65	0,11	0,164585024	0,00479	107,481	107,404	0,041	0,046	0,044	7,979	0,024000001	Вашуры / Ферма / Горный / Няшино
13333	КК	КК	35,81	0,11	0,165979534	0,00577	107,404	107,117	0,046	0,059	0,052	8,015	0,032	Вашуры / Ферма / Горный / Няшино
13334	КК	КК	6,44	0,11	0,205709875	0,00697	107,117	107,066	0,059	0,068	0,063	7,919	0,051999999	Вашуры / Ферма / Горный / Няшино
13335	КК	КК	24,23	0,11	0,233886793	0,00795	107,066	106,872	0,068	0,077	0,072	8,007	0,072000003	Вашуры / Ферма / Горный / Няшино
13336	КК	КК	45,37	0,11	0,267599464	0,00859	106,872	106,509	0,077	0,08	0,078	8,001	0,092000002	Вашуры / Ферма / Горный / Няшино
13339	Тупиковая улица, 4	КК	13,3	0,11	0	0,00219	109,38	109,274	0,027	0,013	0,02	7,97	0,008	Вашуры / Ферма / Горный / Няшино
13340	КК	КК	24,67	0,11	0,050052535	0,00508	109,274	106,509	0,013	0,08	0,046	112,079	0,008	Вашуры / Ферма / Горный / Няшино
13343	КК	КК	17,82	0,11	0	0,00257	107,57	107,427	0,025	0,022	0,023	8,025	0,008	Вашуры / Ферма / Горный / Няшино
13345	КК	КК	19,81	0,11	0	0,00185	108,4	106,634	0,009	0,024	0,017	89,147	0,004	Вашуры / Ферма / Горный / Няшино
13347	КК	КК	19,35	0,11	0	0,00194	107,1	106,945	0,018	0,018	0,018	8,01	0,004	Вашуры / Ферма / Горный / Няшино
13348	КК	КК	93,01	0,11	0	0,003	117,589	112,573	0,015	0,039	0,027	53,93	0,008	Вашуры / Ферма / Горный / Няшино
13349	КК	КК	23,05	0,15	0,163611308	0,00565	109,094	108,91	0,033	0,042	0,038	7,983	0,035470919	Вашуры / Ферма / Горный / Няшино
13350	КК	КК	14,9	0,15	0,015286402	0,0407	108,91	108,791	0,042	0,5	0,241	7,987	0,059284921	Вашуры / Ферма / Горный / Няшино
13351	КК	КК	25,06	0,15	0,002732206	0,11254	108,791	108,59	0,5	1	0,72	8,021	0,038856193	Вашуры / Ферма / Горный / Няшино
13352	КК	КК	20,77	0,15	-0,001300724	0,07568	108,59	111,71	1	0,009	0,505	-150,217	-0,011626104	Вашуры / Ферма / Горный / Няшино
13353	КК	КК	24,8	0,15	0,003526626	0,04483	112,29	111,761	0,018	0,58	0,275	21,331	0,015647982	Вашуры / Ферма / Горный / Няшино
13354	КК	232	38,18	0,15	-0,003590493	0,04474	111,761	112,84	0,58	0,017	0,278	-28,261	-0,015888669	Вашуры / Ферма / Горный / Няшино
13356	КК	199	29,47	0,11	0,195293814	0,00438	111,9	111,63	0,04	0,04	0,04	9,162	0,0247019	Вашуры / Ферма / Горный / Няшино
13357	КК	199	25,83	0,15	0	0,00285	111,71	111,63	0,009	0,029	0,019	3,097	0,001659896	Вашуры / Ферма / Горный / Няшино
13358	199	175	80,94	0,15	0,048335001	0,01049	111,63	110,99	0,029	0,111	0,07	7,907	0,026361797	Вашуры / Ферма / Горный / Няшино
13359	175	174	25,83	0,15	0,318412483	0,0128	110,99	110,92	0,111	0,06	0,085	2,71	0,232575301	Вашуры / Ферма / Горный / Няшино
13361	174	172	138,24	0,2	0,272145331	0,00737	110,92	110,21	0,045	0,029	0,037	5,136	0,101504447	Вашуры / Ферма / Горный / Няшино
13363	172	171	11,89	0,2	0,220580354	0,00845	110,21	109,9	0,029	0,056	0,042	26,072	0,101476951	Вашуры / Ферма / Горный / Няшино
13364	171	КНС п. Ферма Централ	27,9	0,2	0,265363008	0,00749	109,9	109,83	0,056	0,019	0,037	2,509	0,101449135	Вашуры / Ферма / Горный / Няшино
13366	177	176	18,93	0,15	0,097216822	0,02649	111,27	110,97	0,064	0,289	0,177	15,848	0,204614174	Вашуры / Ферма / Горный / Няшино
13367	176	175	42	0,15	0,081418932	0,02998	110,97	110,99	0,289	0,111	0,2	-0,476	0,204584314	Вашуры / Ферма / Горный / Няшино
13370	Трубная, 2	294	13,76	0,11	0,01574626	0,05784	115,2	115,37	1	0,052	0,528	-12,355	0,079760997	Вашуры / Ферма / Горный / Няшино
13373	Трубная, 2	292	12,14	0,11	0,015544144	0,05844	114,32	114,74	1	0,063	0,531	-34,596	0,079760997	Вашуры / Ферма / Горный / Няшино
13375	Трубная, 2	291	12,54	0,11	-0,002110193	0,11	113,24	113,55	1	1	1	-24,721	-0,020056066	Вашуры / Ферма / Горный / Няшино
13376	291	292	30,14	0,15	-0,017053962	0,07844	113,55	114,74	1	0,046	0,523	-39,482	-0,159521995	Вашуры / Ферма / Горный / Няшино
13377	292	294	27,49	0,15	-0,312001109	0,00629	114,74	115,37	0,046	0,038	0,042	-22,917	-0,079760997	Вашуры / Ферма / Горный / Няшино
13380	КК	КК	72,55	0,11	0,100333408	0,00321	112,874	112,293	0,024	0,034	0,03	8,008	0,008	Вашуры / Ферма / Горный / Няшино
13382	КК	КК	63,28	0,11	0,164245144	0,00367	112,293	111,787	0,034	0,033	0,033	7,996	0,016	Вашуры / Ферма / Горный / Няшино
13383	КК	КК	20,37	0,11			112,947	111,294						Вашуры / Ферма / Горный / Няшино
13386	улица Некрасова, 3А	КК	6,7	0,11	0	0,00242	110,05	109,91	0,02	0,024	0,022	20,896	0,008	Вашуры / Ферма / Горный / Няшино

Sys	Начальный узел	Конечный узел	Длина, м	Высота канала, м	Скорость, м/с	Высота воды, м	Отметка лотка в начале, м	Отметка лотка в конце, м	Заполнение h/D в начале участка	Заполнение h/D в конце участка	Максимальное заполнение h/D	Уклон, мм/м	Расход, л/с	Поселение
13387	КК	КК	29,68	0,11	0,069655292	0,0041	109,91	109,673	0,024	0,05	0,037	7,985	0,008	Вашуры / Ферма / Горный / Няшино
13390	Цветочная, 1	КК	14,98	0,11	0,147080571	0,00996	112,29	108,975	0,029	0,152	0,091	221,295	0,063138999	Вашуры / Ферма / Горный / Няшино
13393	КК	Ферма КНС Лямина	10,12	0,2	0,001774944	0,10123	111,94	112,35	1	0,012	0,506	-40,514	0,028320001	Вашуры / Ферма / Горный / Няшино
13396	улица Лямина, 42		17,14	0,11	0,093453847	0,00622	121,56	120,887	0,026	0,087	0,057	39,265	0,02	Вашуры / Ферма / Горный / Няшино
13398	КК	КК	35,39	0,11	0,204056799	0,01	121,523	119,43	0,047	0,135	0,091	59,141	0,088000001	Вашуры / Ферма / Горный / Няшино
13401	улица Лямина, 28	КК	11,38	0,11	0,077541754	0,00706	122,53	122,439	0,037	0,091	0,064	7,996	0,02	Вашуры / Ферма / Горный / Няшино
13404	улица Лямина, 28/1	КК	14,89	0,11	0,079001933	0,00697	122,51	122,179	0,029	0,097	0,063	22,23	0,02	Вашуры / Ферма / Горный / Няшино
13407	улица Лямина, 32/1	КК	16,81	0,11	0,07097058	0,00748	122,24	121,986	0,032	0,104	0,068	15,11	0,02	Вашуры / Ферма / Горный / Няшино
13410	улица Лямина, 32	КК	13,11	0,11	0,079585813	0,00694	122,29	121,827	0,026	0,1	0,063	35,317	0,02	Вашуры / Ферма / Горный / Няшино
13413	улица Лямина, 36		13,43	0,11	0,028689308	0,00743	121,61	121,503	0,024	0,111	0,068	7,967	0,008	Вашуры / Ферма / Горный / Няшино
13415	улица Лямина, 38	КК	14,23	0,11	0,029197609	0,00734	121,48	121,238	0,021	0,113	0,067	17,006	0,008	Вашуры / Ферма / Горный / Няшино
13419	улица Лямина, 40	КК	13,95	0,11	0,062825888	0,00814	121,91	121,106	0,024	0,124	0,074	57,634	0,02	Вашуры / Ферма / Горный / Няшино
13420	КК	КК	142,55	0,11	0,322512984	0,0087	125,38	122,439	0,067	0,091	0,079	20,631	0,112811831	Вашуры / Ферма / Горный / Няшино
13423	улица Лямина, 15	КК	21,76	0,11	0	0,00223	124,43	123,42	0,016	0,024	0,02	46,415	0,008	Вашуры / Ферма / Горный / Няшино
13426	улица Лямина, 17	КК	20,54	0,11	0,196432069	0,00378	123,97	123,065	0,025	0,044	0,034	44,06	0,02	Вашуры / Ферма / Горный / Няшино
13429	улица Лямина, 19	КК	18,11	0,11	0,091809765	0,0034	124,68	122,791	0,013	0,049	0,031	104,307	0,008	Вашуры / Ферма / Горный / Няшино
13432	улица Лямина, 21	КК	15,97	0,11	0,083011761	0,00364	124,47	122,506	0,012	0,054	0,033	122,981	0,008	Вашуры / Ферма / Горный / Няшино
13435	улица Лямина, 23	КК	14,9	0,11	0,075257689	0,00389	124,16	122,296	0,012	0,058	0,035	125,101	0,008	Вашуры / Ферма / Горный / Няшино
13438	улица Лямина, 25	КК	19,65	0,11	0,131701663	0,00491	123,8	122,002	0,021	0,068	0,045	91,501	0,02	Вашуры / Ферма / Горный / Няшино
13441	улица Лямина, 27	КК	15,92	0,11	0,051711176	0,00497	123,24	121,765	0,013	0,077	0,045	92,651	0,008	Вашуры / Ферма / Горный / Няшино
13444	улица Лямина, 29	КК	15,12	0,11	0,091572635	0,00341	122,34	121,523	0,015	0,047	0,031	54,034	0,008	Вашуры / Ферма / Горный / Няшино
13445	КК	КК	44,4	0,11	0,079785056	0,00374	123,42	123,065	0,024	0,044	0,034	7,995	0,008	Вашуры / Ферма / Горный / Няшино
13446	КК	КК	34,26	0,11	0,174713463	0,00509	123,065	122,791	0,044	0,049	0,046	7,998	0,028	Вашуры / Ферма / Горный / Няшино
13447	КК	КК	35,6	0,11	0,192265704	0,00565	122,791	122,506	0,049	0,054	0,051	8,006	0,036000001	Вашуры / Ферма / Горный / Няшино
13448	КК	КК	26,24	0,11	0,207287222	0,00618	122,506	122,296	0,054	0,058	0,056	8,003	0,044	Вашуры / Ферма / Горный / Няшино
13449	КК	КК	36,77	0,11	0,205978334	0,00696	122,296	122,002	0,058	0,068	0,063	7,996	0,051999999	Вашуры / Ферма / Горный / Няшино
13450	КК	КК	29,66	0,11	0,2324913	0,00798	122,002	121,765	0,068	0,077	0,073	7,991	0,072000003	Вашуры / Ферма / Горный / Няшино
13451	КК	КК	30,17	0,11	0,328508794	0,0068	121,765	121,523	0,077	0,047	0,062	8,021	0,079999998	Вашуры / Ферма / Горный / Няшино
13452	КК	КК	32,45	0,11	0,292597532	0,01035	122,439	122,179	0,091	0,097	0,094	8,012	0,132811823	Вашуры / Ферма / Горный / Няшино
13453	КК	КК	24,18	0,11	0,305990428	0,01106	122,179	121,986	0,097	0,104	0,101	7,982	0,15281183	Вашуры / Ферма / Горный / Няшино
13454	КК	КК	19,92	0,11	0,33987686	0,0112	121,986	121,827	0,104	0,1	0,102	0,172811822	Вашуры / Ферма / Горный / Няшино	
13455	КК	КК	28,18	0,11	0,36091283	0,01157	121,827	121,503	0,1	0,111	0,105	11,498	0,192811829	Вашуры / Ферма / Горный / Няшино
13456	КК	КК	33,02	0,11	0,34370631	0,0123	121,503	121,238	0,111	0,113	0,112	8,025	0,200811832	Вашуры / Ферма / Горный / Няшино
13457	КК	КК	16,55	0,11	0,32839638	0,01305	121,238	121,106	0,113	0,124	0,119	7,976	0,208811835	Вашуры / Ферма / Горный / Няшино
13458	КК	КК	302,54	0,2	0,0436888	0,10743	119,43	111,94	0,074	1	0,537	24,757	0,751311833	Вашуры / Ферма / Горный / Няшино
13463	улица Механизаторов,	КК	6,57	0,11	0,032520533	0,00794	120,9	119,776	0,013	0,132	0,072	171,081	0,01	Вашуры / Ферма / Горный / Няшино
13466	улица Механизаторов,	КК	7,85	0,11	0	0,00194	120,19	120,127	0,018	0,018	0,018	8,025	0,004	Вашуры / Ферма / Горный / Няшино
13469	улица Механизаторов,	КК	9,12	0,11	0	0,00198	120,38	120,013	0,011	0,024	0,018	40,241	0,004	Вашуры / Ферма / Горный / Няшино
13475	улица Механизаторов,	КК	8,84	0,11	0,065991044	0,00786	122,37	122,033	0,026	0,117	0,071	38,122	0,02	Вашуры / Ферма / Горный / Няшино
13478	Механизаторов, 21	КК	10,98	0,11	0,039151445	0,00796	122,79	122,24	0,019	0,125	0,072	50,091	0,012081	Вашуры / Ферма / Горный / Няшино
13481	Механизаторов, 21	КК	10,15	0,11	0,040011611	0,00784	123,01	122,447	0,019	0,124	0,071	55,468	0,012081	Вашуры / Ферма / Горный / Няшино
13484	Механизаторов, 17	КК	11,65	0,11	0,128965363	0,00839	123,1	122,664	0,037	0,115	0,076	37,425	0,042848002	Вашуры / Ферма / Горный / Няшино
13487	Механизаторов, 17	КК	10,76	0,11	0,139425933	0,00794	123,22	122,799	0,037	0,108	0,072	39,126	0,042848002	Вашуры / Ферма / Горный / Няшино
13490	Механизаторов, 17	КК	11,65	0,11	0,159862727	0,00724	123,69	122,985	0,033	0,098	0,066	60,515	0,042848002	Вашуры / Ферма / Горный / Няшино
13493	Механизаторов, 17	КК	12,99	0,11	0,178480387	0,00674	123,89	123,156	0,034	0,089	0,061	56,505	0,042848002	Вашуры / Ферма / Горный / Няшино
13496	Механизаторов, 18	КК	10,59	0,11	0	0,0028	123,94	123,71	0,024	0,027	0,025	21,719	0,012673	Вашуры / Ферма / Горный / Няшино
13499	Механизаторов, 18	КК	10,33	0,11	0,126974985	0,00373	123,71	123,52	0,025	0,043	0,034	18,393	0,012673	Вашуры / Ферма / Горный / Няшино
13502	Механизаторов, 18	КК	9,46	0,11	0,169677153	0,00307	123,86	123,403	0,02	0,036	0,028	48,309	0,012673	Вашуры / Ферма / Горный / Няшино
13505	Механизаторов, 16	КК	12,29	0,11	0	0,00305	124,78	124,63	0,032	0,024	0,028	12,205	0,015791	Вашуры / Ферма / Горный / Няшино
13508	Механизаторов, 16	КК	10,5	0,11	0,162739798	0,00366	124,94	124,856	0,034	0,033	0,033	8	0,015791	Вашуры / Ферма / Горный / Няшино
13511	Механизаторов, 14	КК	14,21	0,11	0,128789291	0,00414	125,35	123,732	0,018	0,058	0,038	113,863	0,014999	Вашуры / Ферма / Горный / Няшино
13514	Механизаторов, 13	КК	14,48	0,11	0,107779726	0,00331	124,66	124,198	0,019	0,041	0,03	31,906	0,009006	Вашуры / Ферма / Горный / Няшино
13517	Механизаторов, 13	КК	14,47	0,11	0,074401006	0,00425	124,01	123,894	0,026	0,052	0,039	8,017	0,009006	Вашуры / Ферма / Горный / Няшино
13520	Механизаторов, 15	КК	12,35	0,11	0,085414738	0,00434	124,27	123,524	0,017	0,062	0,039	60,405	0,010665	Вашуры / Ферма / Горный / Няшино
13523	Механизаторов, 15	КК	12,35	0,11	0,075658463	0,00469	124,33	123,38	0,016	0,069	0,043	76,923	0,010665	Вашуры / Ферма / Горный / Няшино
13526	Механизаторов, 15	КК	12,18	0,11	0,079880916	0,00453	124,28	123,45	0,017	0,066	0,041	68,144	0,010665	Вашуры / Ферма / Горный / Няшино
13527	КК	КК	21,08	0,2	0,20960322	0,00511	124,198	123,894	0,023	0,028	0,026	14,421	0,045345001	Вашуры / Ферма / Горный / Няшино
13528	КК	КК	20,27	0,2	0,197070777	0,00601	123,894	123,732	0,028	0,032	0,03	7,992	0,054351	Вашуры / Ферма / Горный / Няшино
13529	КК	КК	26,06	0,2	0,220687866	0,00656	123,732	123,524	0,032	0,034	0,033	7,982	0,069349997	Вашуры / Ферма / Горный / Няшино
13530	КК	КК	9,17	0,2	0,231935784	0,00699	123,524	123,45	0,034	0,036	0,035	8,07	0,080015001	Вашуры / Ферма / Горный / Няшино
13531	КК	КК	8,8	0,2	0,242067337	0,00739	123,45	123,38	0,036	0,038	0,037	7,955	0,090679998	Вашуры / Ферма / Горный / Няшино
13532	КК	КК	21,12	0,11	0,207078069	0,00311	124,856	124,63	0,033	0,024	0,028	10,701	0,015791	Вашуры / Ферма / Горный / Няшино
13534	КК	КК	9,87	0,11	0,171612009	0,00559	124,63	123,221	0,024	0,078	0,051	142,756	0,031582	Вашуры / Ферма / Горный / Няшино
13535	КК	КК	19,8	0,2	0,237015352	0,00808	123,38	123,221	0,038	0,043	0,04	8,03	0,101345002	Вашуры / Ферма / Горный / Няшино
13536	КК	КК	8,13	0,2	0,254481733	0,00917	123,221	123,156	0,043	0,049	0,046	7,995	0,132927002	Вашуры / Ферма / Горный / Няшино
13537	КК	КК	21,45	0,2	0,283706278	0,01029	123,156	122,985	0,049	0,054	0,051	7,972	0,175775	Вашуры / Ферма / Горный / Няшино
13538	КК	КК	23,21	0,2	0,308237612	0,01132	122,985	122,799	0,054	0,059	0,057	8,014	0,218622998	Вашуры / Ферма / Горный / Няшино
13539	КК	КК	16,94	0,2	0,329474062	0,01225	122,799	122,664	0,059	0,063	0,061	7,969	0,261470996	Вашуры / Ферма / Горный / Няшино
13540	КК	КК	14,38	0,11	0,121716797	0,00384	123,71	123,52	0,027	0,043	0,035	13,213	0,012673	Вашуры / Ферма / Горный / Няшино
13541	КК	КК	14,57	0,11	0,204088137	0,00433	123,52	123,403	0,043	0,036	0,039	8,03	0,025346	Вашуры / Ферма / Горный / Няшино
13543	КК	КК	23,68	0,11	0,109444514	0,00866	123,403	122,574						

Sys	Начальный узел	Конечный узел	Длина, м	Высота канала, м	Скорость, м/с	Высота воды, м	Отметка лотка в начале, м	Отметка лотка в конце, м	Заполнение h/D в начале участка	Заполнение h/D в конце участка	Максимальное заполнение h/D	Уклон, мм/м	Расход, л/с	Поселение
13545	КК	КК	15,84	0,2	0,37210846	0,01349	122,574	122,447	0,067	0,068	0,067	8,018	0,342337997	Вашуры / Ферма / Горный / Няшино
13546	КК	КК	25,9	0,2	0,376643688	0,0137	122,447	122,24	0,068	0,069	0,068	7,992	0,354418997	Вашуры / Ферма / Горный / Няшино
13548	КК	КК	6,44	0,2	0,381451339	0,01389	122,24	122,188	0,069	0,07	0,069	8,075	0,366499997	Вашуры / Ферма / Горный / Няшино
13549	КК	КК	19,37	0,2	0,401025981	0,01343	122,188	122,033	0,07	0,064	0,067	8,002	0,366499997	Вашуры / Ферма / Горный / Няшино
13550	улица Механизаторов,	КК	7,69	0,11	0	0,00417	121,88	121,818	0	0,076	0,038	8,062	0	Вашуры / Ферма / Горный / Няшино
13551	КК	КК	13,7	0,2	0,598736882	0,01059	122,033	121,818	0,064	0,042	0,053	15,693	0,386500004	Вашуры / Ферма / Горный / Няшино
13552	КК	КК	14,23	0,11	0	0,00231	120,013	120,127	0,018	0,024	0,021	8,011	0,004	Вашуры / Ферма / Горный / Няшино
13554	КК	КК	14,66	0,11	0,023637075	0,0085	119,896	120,013	0,024	0,13	0,077	7,981	0,008	Вашуры / Ферма / Горный / Няшино
13555	КК	КК	24,7	0,2	0,546076477	0,0113	121,818	119,896	0,042	0,072	0,057	77,814	0,386500004	Вашуры / Ферма / Горный / Няшино
13556	КК	КК	14,96	0,2	0,389891684	0,0144	119,896	119,776	0,072	0,072	0,072	8,021	0,394500006	Вашуры / Ферма / Горный / Няшино
13557	КК	КК	17,38	0,2	0,392561853	0,01458	119,776	119,637	0,072	0,073	0,073	7,998	0,404499995	Вашуры / Ферма / Горный / Няшино
13560	Механизаторов, 12	КК	23,19	0,11	0	0,00189	125,17	124,666	0,006	0,028	0,017	21,734	0,000983	Вашуры / Ферма / Горный / Няшино
13563	Механизаторов, 12	КК	22,07	0,11	0	0,00264	125,02	124,462	0,006	0,042	0,024	25,283	0,000983	Вашуры / Ферма / Горный / Няшино
13566	Механизаторов, 12	КК	20,34	0,11	0	0,00264	125,1	124,335	0,005	0,043	0,024	37,611	0,000983	Вашуры / Ферма / Горный / Няшино
13568	Механизаторов, 11	КК	20,5	0,11	0,182336822	0,00352	124,83	124,666	0,036	0,028	0,032	8	0,016694999	Вашуры / Ферма / Горный / Няшино
13570	Механизаторов, 11	КК	23,52	0,11	0,139640614	0,00422	124,65	124,462	0,034	0,042	0,038	7,993	0,016694999	Вашуры / Ферма / Горный / Няшино
13571	КК	КК	19,53	0,2	0,12458837	0,00388	124,666	124,462	0,016	0,023	0,019	10,445	0,017678	Вашуры / Ферма / Горный / Няшино
13572	КК	КК	15,88	0,2	0,186006099	0,00469	124,462	124,335	0,023	0,024	0,023	7,997	0,035355999	Вашуры / Ферма / Горный / Няшино
13573	КК	КК	17,13	0,2	0,19422324	0,00465	124,335	124,198	0,024	0,023	0,023	7,998	0,036338999	Вашуры / Ферма / Горный / Няшино
13576	Механизаторов, 10	КК	10,69	0,11	0,115179367	0,00446	125,97	125,884	0,033	0,048	0,041	8,045	0,015015	Вашуры / Ферма / Горный / Няшино
13579	Механизаторов, 10	КК	14,19	0,11	0,178024828	0,00333	126,27	126,156	0,034	0,027	0,03	8,034	0,015015	Вашуры / Ферма / Горный / Няшино
13580	КК	КК	13,98	0,11	0,129446238	0,00413	126,156	125,884	0,027	0,048	0,038	19,456	0,015015	Вашуры / Ферма / Горный / Няшино
13582	КК	КК	13,32	0,11	0,244561136	0,00429	125,884	125,778	0,048	0,03	0,039	7,958	0,03003	Вашуры / Ферма / Горный / Няшино
13585	Механизаторов, 7	КК	15,72	0,11	0,015630797	0,01314	125,69	125,564	0,027	0,212	0,094	8,015	0,010036	Вашуры / Ферма / Горный / Няшино
13588	Механизаторов, 7	КК	18,54	0,11	0,002061671	0,05605	126,12	125,438	0,019	1	0,51	36,785	0,010036	Вашуры / Ферма / Горный / Няшино
13589	КК	КК	15,8	0,2	0,001373665	0,0863	125,438	125,564	0,116	0,746	0,403	7,975	0,017828746	Вашуры / Ферма / Горный / Няшино
13590	КК	КК	8,35	0,2	0,033453412	0,01327	125,564	125,778	0,016	0,116	0,052	25,629	0,03003	Вашуры / Ферма / Горный / Няшино
13591	КК	КК	43,35	0,2			125,778	124,666						Вашуры / Ферма / Горный / Няшино
13594	Механизаторов, 7В	КК	12,83	0,11	0	0,00189	122,79	122,687	0,012	0,022	0,017	8,028	0,002	Вашуры / Ферма / Горный / Няшино
13597	Механизаторов, 7В	КК	12,82	0,11	0	0,00229	123,18	123,077	0,012	0,029	0,021	8,034	0,002	Вашуры / Ферма / Горный / Няшино
13600	Механизаторов, 7В	КК	17,91	0,11	0	0,00217	123,62	123,477	0,012	0,027	0,02	7,984	0,002	Вашуры / Ферма / Горный / Няшино
13603	Механизаторов, 7В	КК	20,77	0,11	0	0,00181	124,22	124,054	0,012	0,021	0,016	7,992	0,002	Вашуры / Ферма / Горный / Няшино
13606	Механизаторов, 7А	КК	9,57	0,11	0,035131685	0,0031	122,63	121,27	0,006	0,05	0,028	142,111	0,002667	Вашуры / Ферма / Горный / Няшино
13609	Механизаторов, 7А	КК	16,96	0,11	0,029615957	0,00348	122,65	121,154	0,007	0,056	0,032	88,208	0,002667	Вашуры / Ферма / Горный / Няшино
13612	Механизаторов, 7А	КК	15,79	0,11	0	0,00221	122,53	121,004	0,007	0,033	0,02	96,643	0,002667	Вашуры / Ферма / Горный / Няшино
13615	КК	КК	11,58	0,11	0	0,00187	122,37	121,979	0,01	0,024	0,017	33,765	0,002667	Вашуры / Ферма / Горный / Няшино
13618	КК	КК	10,58	0,11	0	0,00173	122,35	122,136	0,011	0,02	0,016	20,227	0,002667	Вашуры / Ферма / Горный / Няшино
13621	КК	КК	10,27	0,11	0	0,00153	122,43	122,33	0,014	0,014	0,014	9,737	0,002667	Вашуры / Ферма / Горный / Няшино
13624	переулок Изыскателей	КК	12,16	0,11	0	0,00267	121,76	114,799	0,002	0,046	0,024	572,451	0,001333	Вашуры / Ферма / Горный / Няшино
13627	переулок Изыскателей	КК	13,04	0,11	0	0,00263	121,69	114,921	0,002	0,045	0,024	519,095	0,001333	Вашуры / Ферма / Горный / Няшино
13630	переулок Изыскателей	КК	12,09	0,11	0	0,00257	121,58	115,037	0,002	0,044	0,023	541,191	0,001333	Вашуры / Ферма / Горный / Няшино
13633	переулок Изыскателей	КК	12,11	0,11	0	0,00252	121,45	115,164	0,002	0,044	0,023	519,075	0,001333	Вашуры / Ферма / Горный / Няшино
13636	переулок Изыскателей	КК	9,54	0,11	0	0,00245	121,51	115,296	0,002	0,043	0,022	651,363	0,001333	Вашуры / Ферма / Горный / Няшино
13639	переулок Изыскателей	КК	12,4	0,11	0	0,00242	121,34	115,451	0,002	0,042	0,022	474,919	0,001333	Вашуры / Ферма / Горный / Няшино
13642	Берёзовый переулок,	КК	20,29	0,11	0	0,0017	120	119,819	0,018	0,013	0,015	8,921	0,004	Вашуры / Ферма / Горный / Няшино
13645	Берёзовый переулок,	КК	19,59	0,11	0	0,002	120,28	120,123	0,018	0,019	0,018	8,014	0,004	Вашуры / Ферма / Горный / Няшино
13648	КК	КК	15,61	0,11	0	0,00243	122,17	115,727	0,003	0,041	0,022	412,748	0,002	Вашуры / Ферма / Горный / Няшино
13651	КК	КК	14,6	0,11	0	0,00235	121,38	115,957	0,004	0,039	0,021	371,438	0,002	Вашуры / Ферма / Горный / Няшино
13654	КК	КК	14,12	0,11	0	0,00225	121,43	116,165	0,004	0,037	0,02	372,875	0,002	Вашуры / Ферма / Горный / Няшино
13657	КК	КК	15,4	0,11	0	0,00217	120,98	116,381	0,004	0,036	0,02	298,636	0,002	Вашуры / Ферма / Горный / Няшино
13660	КК	КК	12,74	0,11	0	0,00213	119,75	116,47	0,005	0,034	0,019	257,457	0,002667	Вашуры / Ферма / Горный / Няшино
13663	КК	КК	10,67	0,11	0	0,00198	119,37	116,62	0,005	0,031	0,018	257,732	0,002667	Вашуры / Ферма / Горный / Няшино
13666	КК	КК	13,59	0,11	0	0,00187	118,82	116,796	0,006	0,028	0,017	148,933	0,002667	Вашуры / Ферма / Горный / Няшино
13669	Берёзовый переулок,	КК	13,81	0,11	0	0,00269	117,3	117,19	0,024	0,024	0,024	7,965	0,008	Вашуры / Ферма / Горный / Няшино
13670	КК	КК	49,24	0,11	0	0,00288	117,19	116,796	0,024	0,028	0,026	8,002	0,008	Вашуры / Ферма / Горный / Няшино
13671	КК	КК	21,92	0,11	0,131944478	0,00324	116,796	116,62	0,028	0,031	0,029	8,029	0,010667	Вашуры / Ферма / Горный / Няшино
13672	КК	КК	18,84	0,11	0,14357166	0,00355	116,62	116,47	0,031	0,034	0,032	7,962	0,013334	Вашуры / Ферма / Горный / Няшино
13673	КК	КК	11,03	0,11	0,155431822	0,00381	116,47	116,381	0,034	0,036	0,035	8,069	0,016001	Вашуры / Ферма / Горный / Няшино
13674	КК	КК	27,09	0,11	0,161701068	0,00402	116,381	116,165	0,036	0,037	0,037	7,973	0,018000999	Вашуры / Ферма / Горный / Няшино
13675	КК	КК	25,96	0,11	0,167781338	0,00421	116,165	115,957	0,037	0,039	0,038	8,012	0,020001	Вашуры / Ферма / Горный / Няшино
13676	КК	КК	28,69	0,11	0,173393905	0,00439	115,957	115,727	0,039	0,041	0,04	8,017	0,022001001	Вашуры / Ферма / Горный / Няшино
13677	КК	КК	34,51	0,11	0,179530799	0,00453	115,727	115,451	0,041	0,042	0,041	7,998	0,024001	Вашуры / Ферма / Горный / Няшино
13678	КК	КК	38,07	0,11	0	0,00173	120,123	119,819	0,019	0,013	0,016	7,985	0,004	Вашуры / Ферма / Горный / Няшино
13680	КК	КК	47,39	0,11	0,08699932	0,00353	119,819	114,562	0,013	0,051	0,032	110,931	0,008	Вашуры / Ферма / Горный / Няшино
13681	КК	КК	19,44	0,11	0,182675391	0,00464	115,451	115,296	0,042	0,043	0,042	7,973	0,025334	Вашуры / Ферма / Горный / Няшино
13682	КК	КК	16,43	0,11	0,185547322	0,00474	115,296	115,164	0,043	0,044	0,043	8,034	0,026667	Вашуры / Ферма / Горный / Няшино
13683	КК	КК	15,94	0,11	0,188374192	0,00485	115,164	115,037	0,044	0,044	0,044	7,967	0,028	Вашуры / Ферма / Горный / Няшино
13684	КК	КК	14,44	0,11	0,191073567	0,00495	115,037	114,921	0,044	0,045	0,045	8,033	0,029333	Вашуры / Ферма / Горный / Няшино
13685	КК	КК	15,33	0,11	0,193597883	0,00505	114,921	114,799	0,045	0,046	0,046	7,958	0,030666	Вашуры / Ферма / Горный / Няшино
13686	КК	КК	29,64	0,11	0,18385981	0,00538	114,799	114,562	0,046	0,051	0,049	7,996	0,031999	Вашуры / Ферма / Горный / Няшино
13688	КК	КК	79,04	0,11	0,147805467	0,00728	114,562	113,929	0,051	0,081	0,066	8,009	0,039998999	Вашуры / Ферма / Горный / Няшино
13689	КК	КК	24,24	0,11	0	0,00191	122,33	122,136	0,014	0,02	0,017	8,003	0,002667	Вашуры / Ферма / Горный / Няшино

Sys	Начальный узел	Конечный узел	Длина, м	Высота канала, м	Скорость, м/с	Высота воды, м	Отметка лотка в начале, м	Отметка лотка в конце, м	Заполнение h/D в начале участка	Заполнение h/D в конце участка	Максимальное заполнение h/D	Уклон, мм/м	Расход, л/с	Поселение
13690	КК	КК	19,65	0,11	0	0,00246	122,136	121,979	0,02	0,024	0,022	7,99	0,005334	Вашуры / Ферма / Горный / Няшино
13693	КК	КК	10,89	0,11	0	0,00131	122,78	122,41	0,01	0,014	0,012	33,976	0,002667	Вашуры / Ферма / Горный / Няшино
13696	КК	КК	9,8	0,11	0	0,00166	122,74	122,295	0,009	0,021	0,015	45,408	0,002667	Вашуры / Ферма / Горный / Няшино
13699	КК	КК	10,25	0,11	0	0,00124	123,14	122,17	0,007	0,015	0,011	94,634	0,002667	Вашуры / Ферма / Горный / Няшино
13700	КК	КК	14,38	0,11	0	0,00196	122,41	122,295	0,014	0,021	0,018	7,997	0,002667	Вашуры / Ферма / Горный / Няшино
13701	КК	КК	15,55	0,11	0	0,00202	122,295	122,17	0,021	0,015	0,018	8,039	0,005334	Вашуры / Ферма / Горный / Няшино
13703	КК	КК	30,28	0,11	0,10083542	0,0032	121,979	121,737	0,024	0,034	0,029	7,992	0,008001	Вашуры / Ферма / Горный / Няшино
13704	КК	КК	8,05	0,11	0	0,0027	122,17	121,737	0,015	0,034	0,025	53,789	0,008001	Вашуры / Ферма / Горный / Няшино
13706	КК	КК	16,7	0,11	0,161911577	0,0037	121,737	121,603	0,034	0,034	0,034	8,024	0,016002001	Вашуры / Ферма / Горный / Няшино
13708	КК	КК	23,15	0,11	0,120078631	0,00452	121,603	121,418	0,034	0,049	0,041	7,991	0,016002001	Вашуры / Ферма / Горный / Няшино
13709	КК	КК	12,37	0,11	0	0,00263	124,054	123,477	0,021	0,027	0,024	46,645	0,013371618	Вашуры / Ферма / Горный / Няшино
13710	КК	КК	21,38	0,11	0,202192947	0,0031	123,477	123,077	0,027	0,029	0,028	18,709	0,015371601	Вашуры / Ферма / Горный / Няшино
13711	КК	КК	18,83	0,11	0	0,00283	123,077	122,687	0,029	0,022	0,026	20,712	0,017371573	Вашуры / Ферма / Горный / Няшино
13712	КК	КК	17,68	0,11	0,182419539	0,00389	122,687	121,418	0,022	0,049	0,035	71,776	0,01937155	Вашуры / Ферма / Горный / Няшино
13713	КК	КК	18,51	0,11	0,200238451	0,00543	121,418	121,27	0,049	0,05	0,049	7,996	0,035373494	Вашуры / Ферма / Горный / Няшино
13714	КК	КК	14,48	0,11	0,193705544	0,00585	121,27	121,154	0,05	0,056	0,053	8,011	0,038040424	Вашуры / Ферма / Горный / Няшино
13715	КК	КК	18,8	0,11	0,268350095	0,00491	121,154	121,004	0,056	0,033	0,045	7,979	0,040707317	Вашуры / Ферма / Горный / Няшино
13716	КК	КК	113,37	0,11	0,199795425	0,00628	121,004	113,929	0,033	0,081	0,057	62,406	0,04337413	Вашуры / Ферма / Горный / Няшино
13717	КК	КК	105,51	0,11	0	0,00274	125,054	124,054	0,029	0,021	0,025	9,478	0,011371632	Вашуры / Ферма / Горный / Няшино
13720	Культурный проезд, 5	КК	29,92	0,11	0,037473846	0,00546	116,99	113,606	0,011	0,088	0,05	113,102	0,006667	Вашуры / Ферма / Горный / Няшино
13723	Культурный проезд, 5	КК	30,39	0,11	0,038756739	0,00534	116,98	113,695	0,012	0,085	0,049	108,095	0,006667	Вашуры / Ферма / Горный / Няшино
13726	Культурный проезд, 5	КК	31,51	0,11	0,040026955	0,00522	117,08	113,779	0,012	0,083	0,047	104,76	0,006667	Вашуры / Ферма / Горный / Няшино
13729	Культурный проезд, 7	КК	17,83	0,11	0,223501951	0,00346	117,33	117,187	0,041	0,022	0,031	8,02	0,02	Вашуры / Ферма / Горный / Няшино
13732	Культурный проезд, 1	КК	17,01	0,11	0	0,05502	115,2	115,96	1	0	0,5	-44,68	0	Вашуры / Ферма / Горный / Няшино
13735	Культурный проезд, 8	КК	15,43	0,11	0	0,00156	115,19	108,725	0,008	0,02	0,014	418,989	0,008	Вашуры / Ферма / Горный / Няшино
13738	Культурный проезд, 6	КК	12,51	0,11	0,005289794	0,02378	115,26	108,426	0,008	0,425	0,206	546,283	0,008	Вашуры / Ферма / Горный / Няшино
13741	Культурный проезд, 4	КК	14,13	0,11	0	0,03308	115,24	116	0,601	0	0,284	-53,786	0	Вашуры / Ферма / Горный / Няшино
13744	Новая улица, 7	КК	16,85	0,11	0,004096747	0,05618	113,38	111,88	0,021	1	0,511	89,021	0,02	Вашуры / Ферма / Горный / Няшино
13747	Новая улица, 9	КК	16,7	0,11	0	0,00301	113,46	112,34	0,023	0,032	0,027	67,066	0,02	Вашуры / Ферма / Горный / Няшино
13750	Новая улица, 5	КК	13,77	0,11	0	0,00173	113,36	112,41	0,017	0,015	0,016	68,991	0,01	Вашуры / Ферма / Горный / Няшино
13753	Новая улица, 5	КК	13,77	0,11	0,005440392	0,02728	113,48	111,911	0,014	0,481	0,227	113,943	0,01	Вашуры / Ферма / Горный / Няшино
13756	Новая улица, 3	КК	14,76	0,11	0	0,00213	113,71	112,71	0,025	0,014	0,019	67,751	0,02	Вашуры / Ферма / Горный / Няшино
13759	Новая улица, 4	КК	12,41	0,11	0,004099395	0,05615	113,02	111,788	0,021	1	0,51	99,275	0,02	Вашуры / Ферма / Горный / Няшино
13760	КК	КК	29,01	0,11	0,004044305	0,05675	112,34	111,88	0,032	1	0,516	15,857	0,02	Вашуры / Ферма / Горный / Няшино
13761	КК	КК	31,28	0,11	-0,000855799	0,05581	111,88	112,41	1	0,015	0,507	-16,944	-0,004143656	Вашуры / Ферма / Горный / Няшино
13762	КК	КК	14,75	0,11	0,003180824	0,02732	112,41	111,911	0,015	0,481	0,227	33,831	0,005856344	Вашуры / Ферма / Горный / Няшино
13763	КК	КК	15,36	0,11	0,003474654	0,0815	111,911	111,788	0,481	1	0,719	8,008	0,026233458	Вашуры / Ферма / Горный / Няшино
13764	КК	КК	6,11	0,11	-0,002298821	0,05577	111,788	112,71	1	0,014	0,507	-150,9	-0,011118659	Вашуры / Ферма / Горный / Няшино
13765	КК	КК	23,59	0,2	0	0,00111	108,725	115,96	0	0,011	0,006	306,698	0	Вашуры / Ферма / Горный / Няшино
13766	КК	КК	37,38	0,2	0,003641913	0,02445	108,426	108,725	0,011	0,234	0,117	7,999	0,008	Вашуры / Ферма / Горный / Няшино
13767	КК	КК	24,98	0,2	0	0,02337	116	108,426	0,234	0	0,111	-303,203	0	Вашуры / Ферма / Горный / Няшино
13769		КГ	4,48	0,2	0	0,04307	109,504	109,504	0,431	0	0,205	-121,439	0	Вашуры / Ферма / Горный / Няшино
13770	КК	КК	20,69	0,2	0	0,00003	115,96	115,95	0	0	0	-0,483	0	Вашуры / Ферма / Горный / Няшино
13771	КК	КК	26,33	0,11			115,95	117,187						Вашуры / Ферма / Горный / Няшино
13772	КК	КК	43,67	0,11	0,10613294	0,00568	117,187	113,929	0,022	0,081	0,052	74,605	0,02	Вашуры / Ферма / Горный / Няшино
13773	КК	КК	18,81	0,11	0,279168665	0,00903	113,929	113,779	0,081	0,083	0,082	7,974	0,103372084	Вашуры / Ферма / Горный / Няшино
13774	КК	КК	10,49	0,11	0,285201073	0,00928	113,779	113,695	0,083	0,085	0,084	8,008	0,110038629	Вашуры / Ферма / Горный / Няшино
13775	КК	КК	11,05	0,11	0,29047066	0,00953	113,695	113,606	0,085	0,088	0,087	8,054	0,116705116	Вашуры / Ферма / Горный / Няшино
13776	КК	КК	33,01	0,11	0,285041153	0,01002	113,606	113,342	0,088	0,094	0,091	7,998	0,123371254	Вашуры / Ферма / Горный / Няшино
13779	Цветочная, 1	КК	14	0,11	0,284686923	0,00638	111,92	111,64	0,051	0,065	0,058	20	0,063138999	Вашуры / Ферма / Горный / Няшино
13782	Цветочная, 3	КК	13,68	0,11	0,243423104	0,00708	111,19	110,378	0,04	0,089	0,064	59,357	0,063138999	Вашуры / Ферма / Горный / Няшино
13785	Звёздная, 3	КК	14,66	0,11	0	0,00126	120,26	120,143	0,013	0,01	0,011	7,981	0,002	Вашуры / Ферма / Горный / Няшино
13788	Звёздная, 3	КК	11,3	0,11	0	0,00126	120,97	120,88	0,013	0,01	0,011	7,965	0,002	Вашуры / Ферма / Горный / Няшино
13791	КК	КК	13,08	0,11	0	0,00121	122,16	122,055	0,013	0,009	0,011	8,028	0,002	Вашуры / Ферма / Горный / Няшино
13792	КК	КК	44,68	0,11	0	0,00111	120,88	120,143	0,01	0,01	0,01	16,495	0,002	Вашуры / Ферма / Горный / Няшино
13794	Цветочная, 1	КК	13,18	0,11	0,346805394	0,00555	112,33	111,49	0,039	0,061	0,05	63,733	0,063138999	Вашуры / Ферма / Горный / Няшино
13798	Цветочная улица, 4	КК	16,47	0,11	0,031511575	0,00698	110,4	109,814	0,017	0,11	0,063	35,58	0,008	Вашуры / Ферма / Горный / Няшино
13800	Цветочная, 3	КК	16,23	0,11	0,201397598	0,00805	111,29	110,164	0,039	0,108	0,074	69,378	0,063138999	Вашуры / Ферма / Горный / Няшино
13804	Цветочная, 3	КК	15,74	0,11	0,245472267	0,00704	110,59	110,464	0,064	0,064	0,064	8,005	0,063138999	Вашуры / Ферма / Горный / Няшино
13805	КК	КК	10,81	0,11	0,189430535	0,0084	110,378	110,464	0,064	0,089	0,076	7,956	0,063138999	Вашуры / Ферма / Горный / Няшино
13806	КК	КК	26,65	0,11	0,261637956	0,01081	110,164	110,378	0,089	0,108	0,099	8,03	0,126277999	Вашуры / Ферма / Горный / Няшино
13807	КК	КК	43,83	0,11	0,33738029	0,01197	109,814	110,164	0,108	0,11	0,109	7,985	0,189416998	Вашуры / Ферма / Горный / Няшино
13808	КК	КК	62,44	0,11	0,288575679	0,01371	109,314	109,814	0,11	0,14	0,125	8,008	0,197417001	Вашуры / Ферма / Горный / Няшино
13809	КК	КК	18,79	0,11	0,251754016	0,00693	111,64	111,49	0,065	0,061	0,063	7,983	0,063138999	Вашуры / Ферма / Горный / Няшино
13811	КК	КК	42,42	0,11	0,377378613	0,01603	108,975	109,314	0,14	0,152	0,146	7,992	0,323695014	Вашуры / Ферма / Горный / Няшино
13812	КК	КК	56,88	0,11	0,253278673	0,01105	111,49	109,314	0,061	0,14	0,1	38,256	0,126277999	Вашуры / Ферма / Горный / Няшино
13816	Отрадная, 4	КК	17,25	0,11	0	0,00065	122,94	114,176	0,005	0,007	0,006	508,058	0,001963576	Вашуры / Ферма / Горный / Няшино
13819	Отрадная, 4	КК	20,52	0,11	0	0,00068	122,75	114,059	0,002	0,01	0,007	423,538	0,001068	Вашуры / Ферма / Горный / Няшино
13822	Отрадная, 4	КК	21,92	0,11	0	0,00085	122,54	113,941	0,002	0,013	0,008	392,29	0,001068	Вашуры / Ферма / Горный / Няшино
13823	КК	КК	49,17	0,225	0	0,00037	124,49	114,176	0	0,005	0,003	209,762	0	Вашуры / Ферма / Горный / Няшино
13824	КК	КК	14,66	0,225	0	0,00092	114,176	114,059	0,005	0,007	0,007	7,981	0,001052351	Вашуры / Ферма / Горный / Няшино
13825	КК	КК	14,76	0,225	0	0,00129	114,059	113,941	0,007	0,009	0,008	7,995	0,002137937	Вашуры / Ферма / Горный / Няшино

Sys	Начальный узел	Конечный узел	Длина, м	Высота канала, м	Скорость, м/с	Высота воды, м	Отметка лотка в начале, м	Отметка лотка в конце, м	Заполнение h/D в начале участка	Заполнение h/D в конце участка	Максимальное заполнение h/D	Уклон, мм/м	Расход, л/с	Поселение
13828	КК	КК	22,14	0,11	0	0,00128	120,2	113,128	0,005	0,019	0,012	319,422	0,002667	Вашуры / Ферма / Горный / Няшино
13831	Рассветная, 1А	КК	22,54	0,11	0	0,00151	119,84	112,982	0,005	0,023	0,014	304,259	0,002667	Вашуры / Ферма / Горный / Няшино
13834	Рассветная, 1А	КК	22,45	0,11	0	0,0017	119,15	112,813	0,005	0,026	0,017	282,272	0,002667	Вашуры / Ферма / Горный / Няшино
13837	Рассветная, 1	КК	14,81	0,11	0	0,00242	118,83	112,336	0,009	0,035	0,022	438,488	0,009545	Вашуры / Ферма / Горный / Няшино
13840	Рассветная, 1	КК	15,35	0,11	0	0,00279	118,92	112,184	0,009	0,041	0,025	438,827	0,009545	Вашуры / Ферма / Горный / Няшино
13843	Рассветная, 1	КК	13,81	0,11	0,002922043	0,04135	118,28	112,036	0,009	0,743	0,356	452,136	0,009545	Вашуры / Ферма / Горный / Няшино
13844	КК	КК	101,55	0,225	0	0,00175	113,941	113,128	0,009	0,013	0,011	8,006	0,003204614	Вашуры / Ферма / Горный / Няшино
13845	КК	КК	18,27	0,225	0	0,00227	113,128	112,982	0,013	0,016	0,014	7,991	0,005872125	Вашуры / Ферма / Горный / Няшино
13846	КК	КК	21,19	0,225	0	0,00268	112,982	112,813	0,016	0,018	0,017	7,975	0,008539377	Вашуры / Ферма / Горный / Няшино
13847	КК	КК	59,53	0,225	0,110100612	0,00335	112,813	112,336	0,018	0,024	0,021	8,013	0,011206549	Вашуры / Ферма / Горный / Няшино
13848	КК	КК	19,09	0,225	0,144285291	0,00419	112,336	112,184	0,024	0,028	0,026	7,962	0,020751615	Вашуры / Ферма / Горный / Няшино
13849	КК	КК	18,49	0,225	0,006931436	0,04312	112,184	112,036	0,028	0,511	0,256	8,004	0,030296642	Вашуры / Ферма / Горный / Няшино
13850	КК	КК	68,64	0,225	0	0,04086	112,036	114,54	0,511	0	0,242	-36,48	0	Вашуры / Ферма / Горный / Няшино
13853	КК	КК	13,45	0,11	0	0,00088	116,22	115,74	0,006	0,01	0,008	35,688	0,001333	Вашуры / Ферма / Горный / Няшино
13856	КК	КК	12,77	0,11	0	0,00101	117,24	115,513	0,004	0,014	0,009	135,239	0,001333	Вашуры / Ферма / Горный / Няшино
13859	КК	КК	14,75	0,11	0	0,00098	117,8	115,242	0,004	0,014	0,011	173,424	0,001333	Вашуры / Ферма / Горный / Няшино
13862	КК	КК	17,01	0,11	0	0,00107	118,35	118,214	0,01	0,01	0,01	7,995	0,001333001	Вашуры / Ферма / Горный / Няшино
13865	КК	КК	15,35	0,11	0	0,00107	119,1	118,021	0,005	0,015	0,01	70,293	0,001333	Вашуры / Ферма / Горный / Няшино
13868	КК	КК	15,85	0,11	0	0,00096	119,66	117,759	0,004	0,013	0,009	119,937	0,001333	Вашуры / Ферма / Горный / Няшино
13871	Конников, 1а/1	КК	19,03	0,11	0	0,00157	117,24	117,088	0,014	0,014	0,014	7,987	0,002667	Вашуры / Ферма / Горный / Няшино
13874	Конников, 1а/1	КК	20,61	0,11	0	0,00163	117,65	116,878	0,009	0,02	0,015	37,458	0,002667	Вашуры / Ферма / Горный / Няшино
13877	Конников, 1а/1	КК	21,4	0,11	0	0,0018	118,11	116,696	0,008	0,025	0,017	66,075	0,002667	Вашуры / Ферма / Горный / Няшино
13878	КК	КК	26,18	0,11	0	0,00191	117,088	116,878	0,014	0,02	0,017	8,021	0,002667	Вашуры / Ферма / Горный / Няшино
13879	КК	КК	22,8	0,11	0	0,00249	116,878	116,696	0,02	0,025	0,023	7,982	0,005334	Вашуры / Ферма / Горный / Няшино
13880	КК	КК	24,07	0,11	0	0,00134	118,214	118,021	0,01	0,015	0,012	8,018	0,001333001	Вашуры / Ферма / Горный / Няшино
13881	КК	КК	32,75	0,11	0	0,00154	118,021	117,759	0,015	0,013	0,014	8	0,002665995	Вашуры / Ферма / Горный / Няшино
13882	КК	КК	28,39	0,11	0	0,00132	115,74	115,513	0,01	0,014	0,012	7,996	0,001333	Вашуры / Ферма / Горный / Няшино
13883	КК	КК	33,87	0,11	0	0,00157	115,513	115,242	0,014	0,014	0,017	8,001	0,002666	Вашуры / Ферма / Горный / Няшино
13885	КК	КК	143,55	0,11	0	0,0026	116,696	115,548	0,025	0,022	0,024	7,997	0,008000968	Вашуры / Ферма / Горный / Няшино
13887	КК	КК	156,45	0,15	0,020514948	0,00835	115,548	114,296	0,016	0,095	0,053	8,003	0,008001141	Вашуры / Ферма / Горный / Няшино
13888	КК	КК	150,21	0,11	0,013218926	0,00785	117,759	114,296	0,013	0,129	0,068	23,054	0,003998996	Вашуры / Ферма / Горный / Няшино
13889	КК	КК	50,35	0,11	0,013118255	0,0079	115,242	114,296	0,014	0,129	0,068	18,788	0,003999	Вашуры / Ферма / Горный / Няшино
13890	КК	КК	154,33	0,15	0	0,00713	114,296	114,54	0,095	0	0,045	-1,581	0	Вашуры / Ферма / Горный / Няшино
13893	Культурный проезд, 1	КК	21,5	0,11	0,034898449	0,00653	117,43	113,147	0,011	0,108	0,059	199,209	0,008	Вашуры / Ферма / Горный / Няшино
13896	Культурный проезд, 3	КК	19,88	0,11	0,09510053	0,00614	117,58	113,342	0,017	0,094	0,056	213,179	0,02	Вашуры / Ферма / Горный / Няшино
13899	Культурный проезд, 2	КК	13,07	0,11	0	0,03385	115,52	116,03	0,615	0	0,29	-39,021	0	Вашуры / Ферма / Горный / Няшино
13902	Новая улица, 2	КК	15,13	0,11	0,004126959	0,05585	113,19	108,45	0,016	1	0,508	313,285	0,02	Вашуры / Ферма / Горный / Няшино
13904	КК	КК	45,72	0,11	0,001836248	0,05577	112,71	108,278	0,014	1	0,507	96,938	0,00888134	Вашуры / Ферма / Горный / Няшино
13905	КК	КК	21,53	0,11	0,029300781	0,11	108,45	108,278	1	1	1	7,989	0,278485648	Вашуры / Ферма / Горный / Няшино
13907	КК	КК	61,2	0,15	0,008986741	0,15	108,278	107,741	1	1	1	8,775	0,1588265	Вашуры / Ферма / Горный / Няшино
13908	КК	КК	43,46	0,2	0	0,00003	116,03	116	0	0	0	-0,69	0	Вашуры / Ферма / Горный / Няшино
13909	КК	КК	17,21	0,2	0	0,10002	116,03	107,741	0	1	0,5	481,639	0	Вашуры / Ферма / Горный / Няшино
13910	КК	КК	24,4	0,11	0,284420222	0,01113	113,342	113,147	0,094	0,108	0,101	7,992	0,143370096	Вашуры / Ферма / Горный / Няшино
13912	КК	КК	31,06	0,11	0,443163663	0,00855	113,147	112,899	0,108	0,047	0,078	7,985	0,151368382	Вашуры / Ферма / Горный / Няшино
13913	КК	КК	65,59	0,11	0,068259306	0,06335	108,975	108,45	0,152	1	0,576	8,004	0,386833999	Вашуры / Ферма / Горный / Няшино
13914	КК	КК	29,74	0,2	0	0,10002	107,741	114,54	1	0	0,5	-228,615	0	Вашуры / Ферма / Горный / Няшино
13915	КК	КК	39,28	0,15	0,017268812	0,07761	112,899	107,741	0,035	1	0,517	131,314	0,159365911	Вашуры / Ферма / Горный / Няшино
13918	КК	КК	15,04	0,11	0	0,00177	120,54	120,42	0,012	0,02	0,016	7,979	0,002	Вашуры / Ферма / Горный / Няшино
13919	КК	КК	71,32	0,11	0	0,00159	122,055	120,42	0,009	0,02	0,014	22,925	0,002	Вашуры / Ферма / Горный / Няшино
13921	КК	КК	37,15	0,11	0	0,00154	120,42	120,122	0,02	0,008	0,014	8,022	0,004	Вашуры / Ферма / Горный / Няшино
13922	КК	КК	115,38	0,11	0,051127806	0,00316	120,143	112,899	0,01	0,047	0,029	62,784	0,004	Вашуры / Ферма / Горный / Няшино
13923	КК	КК	103,95	0,15	0,046721246	0,00305	120,122	112,899	0,006	0,035	0,02	69,485	0,004	Вашуры / Ферма / Горный / Няшино
13924	КК	КК	14,96	0,11	0,032690544	0,05786	127,368	125,425	0,052	1	0,526	129,88	0,165652004	Вашуры / Ферма / Горный / Няшино
13926	КК	КК	60,95	0,16	-0,017489767	0,08387	125,425	127,3	1	0,048	0,524	-30,763	-0,186677789	Вашуры / Ферма / Горный / Няшино
13927	КК	КК	22,06	0,16	0,594019532	0,0085	127,93	127,3	0,058	0,048	0,053	28,558	0,246580748	Вашуры / Ферма / Горный / Няшино
13928	КК	КК	29,3	0,16	0,06365709	0,08387	127,3	116,238	0,048	1	0,524	377,543	0,679446734	Вашуры / Ферма / Горный / Няшино
13929	КК	КК	207,36	0,16	0,70924443	0,01412	129,301	127,3	0,128	0,048	0,088	9,65	0,619685627	Вашуры / Ферма / Горный / Няшино
13932	улица Конников, 9	КК	12,43	0,11	0	0,00298	131,82	131,11	0,024	0,03	0,027	57,12	0,02	Вашуры / Ферма / Горный / Няшино
13933	КК	КК	30,23	0,16	0,500917733	0,02119	118,397	118,155	0,133	0,132	0,133	8,005	0,791707251	Вашуры / Ферма / Горный / Няшино
13936	КК	КК	11,62	0,11	0	0,00049	130,3	118,155	0,009	0	0,006	80,895	0	Вашуры / Ферма / Горный / Няшино
13939	КК	КК	13,12	0,11	0,005570625	0,01074	130,16	118,068	0,002	0,193	0,098	921,646	0,002667	Вашуры / Ферма / Горный / Няшино
13942	КК	КК	12,35	0,11	0,005581321	0,01073	130,1	117,996	0,002	0,193	0,098	980,081	0,002667	Вашуры / Ферма / Горный / Няшино
13943	КК	КК	10,82	0,16	0,500344515	0,02121	118,155	118,068	0,132	0,133	0,134	8,041	0,791708531	Вашуры / Ферма / Горный / Няшино
13944	КК	КК	9	0,16	0,500415325	0,02125	118,068	117,996	0,133	0,133	0,133	8	0,794378342	Вашуры / Ферма / Горный / Няшино
13947	КК	КК	10,84	0,11	0	0,00034	129,79	117,816	0,006	0	0,006	73,801	0	Вашуры / Ферма / Горный / Няшино
13950	КК	КК	12,73	0,11	0,005555089	0,01077	129,76	117,718	0,002	0,194	0,101	945,954	0,002667	Вашуры / Ферма / Горный / Няшино
13953	КК	КК	14,75	0,11	0,005518053	0,01082	129,62	117,629	0,003	0,194	0,1	812,949	0,002667	Вашуры / Ферма / Горный / Няшино
13954	КК	КК	22,5	0,16	0,500766099	0,02129	117,996	117,816	0,133	0,133	0,134	8	0,797050365	Вашуры / Ферма / Горный / Няшино
13955	КК	КК	12,35	0,16	0,500300229	0,02131	117,816	117,718	0,133	0,133	0,136	7,935	0,797032437	Вашуры / Ферма / Горный / Няшино
13956	КК	КК	11,11	0,16	0,501757443	0,02131	117,718	117,629	0,133	0,133	0,136	8,011	0,799577101	Вашуры / Ферма / Горный / Няшино
13959	КК	КК	21,38	0,11	0,005462489	0,01089	129,3	117,411	0,004	0,194	0,1	556,08	0,002667	Вашуры / Ферма / Горный / Няшино
13962	КК	КК	21,67	0,11	0,005412826	0,01096	129,14	117,337	0,004	0,196	0,1	544,67	0,002667	Вашуры / Ферма / Горный / Няшино

Sys	Начальный узел	Конечный узел	Длина, м	Высота канала, м	Скорость, м/с	Высота воды, м	Отметка лотка в начале, м	Отметка лотка в конце, м	Заполнение h/D в начале участка	Заполнение h/D в конце участка	Максимальное заполнение h/D	Уклон, мм/м	Расход, л/с	Поселение
13965	КК	КК	23,01	0,11	0,005341202	0,01106	128,97	117,246	0,004	0,197	0,1	509,518	0,002667	Вашуры / Ферма / Горный / Няшино
13966	КК	КК	27,2	0,16	0,501687467	0,02135	117,629	117,411	0,133	0,134	0,135	8,015	0,801757444	Вашуры / Ферма / Горный / Няшино
13967	КК	КК	9,25	0,16	0,501799047	0,02145	117,411	117,337	0,134	0,135	0,135	8	0,807225937	Вашуры / Ферма / Горный / Няшино
13968	КК	КК	11,45	0,16	0,502180696	0,02161	117,337	117,246	0,135	0,136	0,135	7,948	0,816477987	Вашуры / Ферма / Горный / Няшино
13970	КК	КК	66,83	0,16	0,166661397	0,04747	117,246	116,711	0,136	0,457	0,139	8,005	0,832920952	Вашуры / Ферма / Горный / Няшино
13973	улица Конников, 7	КК	9,87	0,11	0,205843017	0,00366	131,17	130,35	0,022	0,045	0,033	83,08	0,02	Вашуры / Ферма / Горный / Няшино
13976	улица Конников, 5	КК	11,73	0,11	0,175551117	0,00408	130,5	129,76	0,023	0,051	0,037	63,086	0,02	Вашуры / Ферма / Горный / Няшино
13979	улица Соколова, 29	КК	20,73	0,11	0	0,00287	125,98	125,43	0,019	0,034	0,026	26,532	0,008	Вашуры / Ферма / Горный / Няшино
13982	улица Соколова, 18А	КК	16,52	0,11	0	0,00269	125,76	125,628	0,024	0,024	0,025	7,99	0,008	Вашуры / Ферма / Горный / Няшино
13985	улица Соколова, 16	КК	22,33	0,11	0,094683603	0,00333	126,82	125,208	0,014	0,046	0,03	72,19	0,008	Вашуры / Ферма / Горный / Няшино
13987	улица Соколова, 27	КК	20,55	0,11	0,093246236	0,00337	126,47	125,208	0,015	0,046	0,031	61,411	0,008	Вашуры / Ферма / Горный / Няшино
13990	улица Соколова, 12	КК	17,97	0,11	0,08791481	0,0035	127,08	124,779	0,012	0,051	0,032	128,047	0,008	Вашуры / Ферма / Горный / Няшино
13993	улица Соколова, 10	КК	18,22	0,11	0,073741816	0,00395	127,52	124,31	0,011	0,061	0,036	176,18	0,008	Вашуры / Ферма / Горный / Няшино
13996	улица Соколова, 19	КК	27,08	0,11	0,079207204	0,00376	127,93	124,461	0,012	0,056	0,034	128,102	0,008	Вашуры / Ферма / Горный / Няшино
13999	Соколова, 6	КК	16,93	0,11	0,070531353	0,00407	128,83	123,801	0,01	0,064	0,037	297,047	0,008	Вашуры / Ферма / Горный / Няшино
14002	улица Соколова, 11	КК	22,19	0,11	0,065330118	0,00428	129,37	123,495	0,01	0,068	0,039	264,759	0,008	Вашуры / Ферма / Горный / Няшино
14005	улица Соколова, 9	КК	26,46	0,11	0,060614634	0,0045	129,4	123,226	0,01	0,072	0,041	233,333	0,008	Вашуры / Ферма / Горный / Няшино
14008	улица Соколова, 7	КК	20,48	0,11	0,057716321	0,00464	129,4	123,004	0,009	0,075	0,042	312,305	0,008	Вашуры / Ферма / Горный / Няшино
14011	улица Соколова, 5	КК	23,07	0,11	0,054203209	0,00482	129,4	122,808	0,01	0,078	0,044	285,739	0,008	Вашуры / Ферма / Горный / Няшино
14014	улица Соколова, 3	КК	24,76	0,11	0,051286116	0,005	129,4	122,59	0,01	0,081	0,045	275,04	0,008	Вашуры / Ферма / Горный / Няшино
14015	КК	КК	24,79	0,11	0,100783557	0,0032	125,628	125,43	0,024	0,034	0,029	7,987	0,008	Вашуры / Ферма / Горный / Няшино
14016	КК	КК	27,72	0,11	0,12564303	0,0044	125,43	125,208	0,034	0,046	0,04	8,009	0,016	Вашуры / Ферма / Горный / Няшино
14017	КК	КК	53,55	0,11	0,183796197	0,00538	125,208	124,779	0,046	0,051	0,049	8,011	0,032	Вашуры / Ферма / Горный / Няшино
14018	КК	КК	39,85	0,11	0,200095579	0,00592	124,779	124,461	0,051	0,056	0,054	7,98	0,039999999	Вашуры / Ферма / Горный / Няшино
14019	КК	КК	18,79	0,11	0,214468598	0,00642	124,461	124,31	0,056	0,061	0,058	8,036	0,048000002	Вашуры / Ферма / Горный / Няшино
14020	КК	КК	63,63	0,11	0,225971535	0,00688	124,31	123,801	0,061	0,064	0,063	7,999	0,056000001	Вашуры / Ферма / Горный / Няшино
14021	КК	КК	38,31	0,11	0,236448407	0,00728	123,801	123,495	0,064	0,068	0,066	7,987	0,064	Вашуры / Ферма / Горный / Няшино
14022	КК	КК	33,6	0,11	0,246200442	0,00767	123,495	123,226	0,068	0,072	0,07	8,006	0,072000003	Вашуры / Ферма / Горный / Няшино
14023	КК	КК	27,72	0,11	0,255051464	0,00805	123,226	123,004	0,072	0,075	0,073	8,009	0,079999998	Вашуры / Ферма / Горный / Няшино
14024	КК	КК	24,56	0,11	0,263564676	0,00841	123,004	122,808	0,075	0,078	0,076	7,98	0,088000001	Вашуры / Ферма / Горный / Няшино
14025	КК	КК	27,19	0,11	0,271895707	0,00876	122,808	122,59	0,078	0,081	0,08	8,018	0,096000003	Вашуры / Ферма / Горный / Няшино
14026	КК	КК	144,36	0,11	0,28613615	0,00893	122,59	121,435	0,081	0,081	0,081	8,001	0,103999999	Вашуры / Ферма / Горный / Няшино
14030	Подлесная улица, 17	КК	29,27	0,11	0,049091399	0,00515	129,84	121,258	0,01	0,084	0,047	293,201	0,008	Вашуры / Ферма / Горный / Няшино
14033	Подлесная улица, 15	КК	26,47	0,11	0,047367841	0,00527	129,94	121,01	0,009	0,087	0,048	337,363	0,008	Вашуры / Ферма / Горный / Няшино
14036	Подлесная улица, 13	КК	26,37	0,11	0,045577861	0,00541	130,03	120,784	0,009	0,089	0,049	350,626	0,008	Вашуры / Ферма / Горный / Няшино
14039	Подлесная улица, 11	КК	22,3	0,11	0,044225588	0,00552	130,15	120,512	0,008	0,092	0,05	432,197	0,008	Вашуры / Ферма / Горный / Няшино
14042	Подлесная, 9	КК	30,55	0,11	0	0,00507	129,68	120,19	0	0,092	0,046	310,638	0	Вашуры / Ферма / Горный / Няшино
14045	Подлесная улица, 7	КК	25,95	0,11	0,04252319	0,00567	130,19	119,988	0,009	0,094	0,052	393,141	0,008	Вашуры / Ферма / Горный / Няшино
14048	Подлесная улица, 5	КК	21,94	0,11	0,041399673	0,00578	130,47	119,776	0,008	0,097	0,053	487,42	0,008	Вашуры / Ферма / Горный / Няшино
14051	Подлесная улица, 3	КК	16,36	0,11	0,040687185	0,00585	130,4	119,555	0,007	0,099	0,053	662,897	0,008	Вашуры / Ферма / Горный / Няшино
14054	Подлесная улица, 1	КК	15,13	0,11	0,039787628	0,00594	130,96	119,314	0,006	0,102	0,054	769,729	0,008	Вашуры / Ферма / Горный / Няшино
14055	КК	КК	22,11	0,11	0,278514266	0,00908	121,435	121,258	0,081	0,084	0,083	8,005	0,103999999	Вашуры / Ферма / Горный / Няшино
14056	КК	КК	31,07	0,11	0,285157681	0,00939	121,258	121,01	0,084	0,087	0,085	7,982	0,112000002	Вашуры / Ферма / Горный / Няшино
14057	КК	КК	28,24	0,11	0,291723192	0,00968	121,01	120,784	0,087	0,089	0,088	8,003	0,119999997	Вашуры / Ферма / Горный / Няшино
14058	КК	КК	33,95	0,11	0,297726959	0,00997	120,784	120,512	0,089	0,092	0,091	8,012	0,128	Вашуры / Ферма / Горный / Няшино
14059	КК	КК	40,31	0,11	0,309773505	0,01012	120,512	120,19	0,092	0,092	0,092	7,988	0,136000002	Вашуры / Ферма / Горный / Няшино
14060	КК	КК	25,22	0,11	0,303812891	0,01025	120,19	119,988	0,092	0,094	0,093	8,01	0,136000002	Вашуры / Ферма / Горный / Няшино
14061	КК	КК	26,46	0,11	0,309271753	0,01054	119,988	119,776	0,094	0,097	0,096	8,012	0,144000005	Вашуры / Ферма / Горный / Няшино
14062	КК	КК	27,72	0,11	0,31476745	0,01081	119,776	119,555	0,097	0,099	0,098	7,973	0,151999993	Вашуры / Ферма / Горный / Няшино
14063	КК	КК	30,1	0,11	0,32026276	0,01107	119,555	119,314	0,099	0,102	0,101	8,007	0,159999996	Вашуры / Ферма / Горный / Няшино
14065	КК	КК	55,14	0,11	0,193854347	0,01614	119,314	118,873	0,102	0,192	0,147	7,998	0,167999999	Вашуры / Ферма / Горный / Няшино
14067	КК	КК	17,2	0,16	0,498735249	0,0211	118,873	118,735	0,132	0,132	0,132	8,023	0,783706084	Вашуры / Ферма / Горный / Няшино
14070	КК	КК	13,6	0,11	0,005608716	0,01069	131,02	118,624	0,002	0,192	0,097	911,471	0,002667	Вашуры / Ферма / Горный / Няшино
14073	КК	КК	12,97	0,11	0,005605466	0,0107	130,69	118,509	0,002	0,192	0,097	939,167	0,002667	Вашуры / Ферма / Горный / Няшино
14076	КК	КК	15,39	0,11	0,005558612	0,01076	130,54	118,397	0,003	0,193	0,098	789,019	0,002667	Вашуры / Ферма / Горный / Няшино
14077	КК	КК	13,95	0,16	0,497983962	0,02113	118,735	118,624	0,132	0,132	0,132	7,957	0,783706084	Вашуры / Ферма / Горный / Няшино
14078	КК	КК	14,36	0,16	0,499153554	0,02114	118,624	118,509	0,132	0,132	0,132	8,008	0,786373101	Вашуры / Ферма / Горный / Няшино
14079	КК	КК	13,97	0,16	0,499562681	0,02118	118,509	118,397	0,132	0,133	0,132	8,017	0,789040118	Вашуры / Ферма / Горный / Няшино
14082	Парковая, 2	КК	7,85	0,11	0,68502456	0,00366	134,95	126,763	0,033	0	0,033	145,223	0,066526998	Вашуры / Ферма / Горный / Няшино
14085	Парковая, 2	КК	9,98	0,11	0,193519354	0,00859	135,5	126,88	0,019	0,137	0,078	863,727	0,066526998	Вашуры / Ферма / Горный / Няшино
14088	Парковая, 2	КК	9,69	0,11	0,219676346	0,00786	136,02	127,008	0,017	0,126	0,071	930,031	0,066526998	Вашуры / Ферма / Горный / Няшино
14091	Парковая, 1	КК	15,35	0,11	0,283865422	0,00563	135,87	135,06	0,038	0,064	0,051	52,769	0,0527757	Вашуры / Ферма / Горный / Няшино
14094	Парковая, 1	КК	14,36	0,11	0,273693144	0,00577	136,01	135,25	0,038	0,067	0,052	52,925	0,0527757	Вашуры / Ферма / Горный / Няшино
14097	Парковая, 3	КК	8,7	0,11	0,707954705	0,00331	135,85	132,881	0,026	0,035	0,03	341,264	0,059266	Вашуры / Ферма / Горный / Няшино
14100	Парковая, 3	КК	10,25	0,11	0,258446634	0,00654	134,62	133,021	0,031	0,088	0,059	156	0,059266	Вашуры / Ферма / Горный / Няшино
14103	Парковая, 3	КК	11,69	0,11	0,301849783	0,00585	133,38	133,14	0,05	0,057	0,053	20,53	0,059266	Вашуры / Ферма / Горный / Няшино
14106	Южная улица, 2	КК	14,03	0,11	0	0,00201	134,02	133,908	0,028	0,008	0,018	7,983	0,008	Вашуры / Ферма / Горный / Няшино
14108	КК	КК	14,8	0,11	0,062992841	0,00439	133,908	127,396	0,008	0,072	0,04	440	0,008	Вашуры / Ферма / Горный / Няшино
14110	КК	КК	11,28	0,16	0,457716495	0,00811	132,881	127,128	0,024	0,078	0,051	510,018	0,177798007	Вашуры / Ферма / Горный / Няшино
14113	Южная улица, 5	КК	19,47	0,11	0,100706011	0,0032	129,04	128,884	0,024	0,034	0,029	8,012	0,008	Вашуры / Ферма / Горный / Няшино
14116	Южная улица, 3	КК	18,31	0,11	0,083339505	0,00363	129,67	128,454	0,015	0,051	0,033	66,412	0,008	Вашуры / Ферма / Гор

Sys	Начальный узел	Конечный узел	Длина, м	Высота канала, м	Скорость, м/с	Высота воды, м	Отметка лотка в начале, м	Отметка лотка в конце, м	Заполнение h/D в начале участка	Заполнение h/D в конце участка	Максимальное заполнение h/D	Уклон, мм/м	Расход, л/с	Поселение
14122	Южная улица, 14	КК	16,68	0,11	0	0,00186	129,88	129,199	0,017	0,017	0,017	40,827	0,008	Вашуры / Ферма / Горный / Няшино
14125	Южная улица, 10	КК	19,04	0,11	0,096636571	0,00329	130,25	128,528	0,013	0,046	0,03	90,441	0,008	Вашуры / Ферма / Горный / Няшино
14128	Южная улица, 8	КК	22,46	0,11	0,078231826	0,00379	130,67	128,204	0,013	0,056	0,034	109,795	0,008	Вашуры / Ферма / Горный / Няшино
14131	Южная улица, 6	КК	21,61	0,11	0,072999775	0,00397	131,24	127,957	0,012	0,061	0,036	151,92	0,008	Вашуры / Ферма / Горный / Няшино
14134	Южная улица, 1А	КК	8,92	0,11	0	0,00199	131,12	128,104	0,009	0,027	0,018	338,117	0,008	Вашуры / Ферма / Горный / Няшино
14137	Южная улица, 7	КК	9,79	0,11	0	0,00269	128,67	128,592	0,024	0,024	0,024	7,967	0,008	Вашуры / Ферма / Горный / Няшино
14138	КК	КК	61,01	0,11	0	0,00283	128,592	128,104	0,024	0,027	0,026	7,999	0,008	Вашуры / Ферма / Горный / Няшино
14140	КК	КК	19,75	0,11	0,095864266	0,00523	128,104	127,702	0,027	0,068	0,048	20,354	0,016	Вашуры / Ферма / Горный / Няшино
14142	КК	КК	5,85	0,11	0,255558491	0,00748	127,702	127,655	0,068	0,068	0,068	8,034	0,072000003	Вашуры / Ферма / Горный / Няшино
14143	КК	КК	31,9	0,11	0,216428056	0,00707	127,957	127,702	0,061	0,068	0,064	7,994	0,056000001	Вашуры / Ферма / Горный / Няшино
14144	КК	КК	30,83	0,11	0,21433872	0,00642	128,204	127,957	0,056	0,061	0,058	8,012	0,048000002	Вашуры / Ферма / Горный / Няшино
14145	КК	КК	31,21	0,11	0,200107798	0,00592	128,454	128,204	0,051	0,056	0,054	8,01	0,039999999	Вашуры / Ферма / Горный / Няшино
14146	КК	КК	9,25	0,11	0,183884069	0,00538	128,528	128,454	0,046	0,051	0,049	8	0,032	Вашуры / Ферма / Горный / Няшино
14147	КК	КК	29,37	0,11	0,164600715	0,00479	128,763	128,528	0,041	0,046	0,044	8,001	0,024000001	Вашуры / Ферма / Горный / Няшино
14148	КК	КК	9,04	0,11	0	0,0028	129,199	128,884	0,017	0,034	0,025	34,845	0,008	Вашуры / Ферма / Горный / Няшино
14149	КК	КК	15,2	0,11	0,139751881	0,00409	128,884	128,763	0,034	0,041	0,037	7,961	0,016	Вашуры / Ферма / Горный / Няшино
14150	КК	КК	32,46	0,11	0,246013179	0,00768	127,655	127,396	0,068	0,072	0,07	7,979	0,072000003	Вашуры / Ферма / Горный / Няшино
14151	КК	КК	33,5	0,11	0,181662694	0,01014	127,396	127,128	0,072	0,113	0,092	8	0,079999998	Вашуры / Ферма / Горный / Няшино
14152	КК	КК	14,9	0,16	0,157085329	0,00795	133,14	133,021	0,039	0,06	0,05	7,987	0,059266	Вашуры / Ферма / Горный / Няшино
14153	КК	КК	17,5	0,16	0,404087454	0,00674	133,021	132,881	0,06	0,024	0,042	8	0,118532	Вашуры / Ферма / Горный / Няшино
14154	КК	КК	14,91	0,16	0,32956934	0,01313	127,128	127,008	0,078	0,087	0,082	8,048	0,257798005	Вашуры / Ферма / Горный / Няшино
14155	КК	КК	16,02	0,16	0,357652336	0,01448	127,008	126,88	0,087	0,094	0,09	7,99	0,324324996	Вашуры / Ферма / Горный / Няшино
14156	КК	КК	14,6	0,16	0,361293733	0,01635	126,88	126,763	0,094	0,11	0,102	8,014	0,390851987	Вашуры / Ферма / Горный / Няшино
14157	КК	КК	15,35	0,16	0,322388589	0,00723	135,25	135,06	0,046	0,044	0,045	12,378	0,1055514	Вашуры / Ферма / Горный / Няшино
14160	улица Конников, 3	КК	16,38	0,11	0,006738185	0,03852	129,99	129,13	0,024	0,676	0,35	52,503	0,02	Вашуры / Ферма / Горный / Няшино
14163	улица Конников, 1	КК	14,99	0,11	0,214000836	0,00357	129,93	129,81	0,04	0,025	0,033	8,005	0,02	Вашуры / Ферма / Горный / Няшино
14166	улица Конников, 1А	КК	5,92	0,11	0,017464349	0,00493	129,5	128,784	0,006	0,083	0,045	120,946	0,002667	Вашуры / Ферма / Горный / Няшино
14169	улица Конников, 1А	КК	4,77	0,11	0,02144153	0,00433	130,06	128,862	0,005	0,074	0,039	251,153	0,002667	Вашуры / Ферма / Горный / Няшино
14172	улица Конников, 1А	КК	5,73	0,11	0,021940492	0,00426	130,55	128,932	0,005	0,073	0,039	282,373	0,002667	Вашуры / Ферма / Горный / Няшино
14174	КК	КК	24,1	0,11	0,23071824	0,00339	129,81	128,671	0,025	0,037	0,031	47,261	0,02	Вашуры / Ферма / Горный / Няшино
14175	КК	КК	14,13	0,11	0,37837404	0,0066	128,784	128,671	0,083	0,037	0,06	7,997	0,088000998	Вашуры / Ферма / Горный / Няшино
14176	КК	КК	9,68	0,11	0,246902958	0,00862	128,862	128,784	0,074	0,083	0,078	8,058	0,085334003	Вашуры / Ферма / Горный / Няшино
14177	КК	КК	8,74	0,11	0,26393342	0,00805	128,932	128,862	0,073	0,074	0,073	8,009	0,082667	Вашуры / Ферма / Горный / Няшино
14178	КК	КК	39,47	0,11	0,171743304	0,00414	131,11	130,35	0,03	0,045	0,038	19,255	0,02	Вашуры / Ферма / Горный / Няшино
14179	КК	КК	40,91	0,11	0,236731097	0,00527	130,35	129,76	0,045	0,051	0,048	14,422	0,039999999	Вашуры / Ферма / Горный / Няшино
14180	КК	КК	33,76	0,11	0,019206276	0,04	129,76	129,13	0,051	0,676	0,364	18,661	0,059999999	Вашуры / Ферма / Горный / Няшино
14182	КК	КК	41,74	0,11	0,024665184	0,04113	129,13	129,196	0,676	0,072	0,374	-1,581	0,079999998	Вашуры / Ферма / Горный / Няшино
14184	КК	КК	11,74	0,11	0,26379624	0,00787	129,196	129,102	0,072	0,072	0,072	8,007	0,079999998	Вашуры / Ферма / Горный / Няшино
14185	КК	КК	21,27	0,11	0,260814905	0,00793	129,102	128,932	0,072	0,073	0,072	7,992	0,079999998	Вашуры / Ферма / Горный / Няшино
14186	КК	КК	49,94	0,11	0,036225453	0,03865	128,671	116,711	0,037	0,665	0,123	239,487	0,108000997	Вашуры / Ферма / Горный / Няшино
14189	Подлесная, 14	КК	10,19	0,11	0	0,00135	126,43	126,348	0,012	0,012	0,012	8,047	0,002	Вашуры / Ферма / Горный / Няшино
14192	Подлесная, 14	КК	10,17	0,11	0	0,00135	126,71	126,142	0,007	0,018	0,012	55,851	0,002	Вашуры / Ферма / Горный / Няшино
14195	Подлесная, 14	КК	10,51	0,11	0	0,00151	126,9	126,002	0,006	0,021	0,014	85,442	0,002	Вашуры / Ферма / Горный / Няшино
14198	Подлесная, 14	КК	10,5	0,11	0	0,00188	127,1	125,883	0,005	0,029	0,017	115,905	0,002	Вашуры / Ферма / Горный / Няшино
14201	Подлесная, 12	КК	12,4	0,11	0	0,0012	126,41	126,169	0,01	0,012	0,011	19,435	0,002	Вашуры / Ферма / Горный / Няшино
14204	Подлесная, 12	КК	13,05	0,11	0	0,00137	126,62	126,017	0,007	0,018	0,012	46,207	0,002	Вашуры / Ферма / Горный / Няшино
14207	Подлесная, 12	КК	9,87	0,11	0	0,0015	126,82	125,864	0,006	0,021	0,014	96,859	0,002	Вашуры / Ферма / Горный / Няшино
14210	Подлесная, 12	КК	12,78	0,11	0	0,00177	126,97	125,765	0,006	0,026	0,016	94,288	0,002	Вашуры / Ферма / Горный / Няшино
14211	КК	КК	19,09	0,11	0	0,00164	126,169	126,017	0,012	0,018	0,015	7,962	0,002	Вашуры / Ферма / Горный / Няшино
14212	КК	КК	19,13	0,11	0	0,00215	126,017	125,864	0,018	0,021	0,02	7,998	0,004	Вашуры / Ферма / Горный / Няшино
14213	КК	КК	12,29	0,11	0	0,00262	125,864	125,765	0,021	0,026	0,024	8,055	0,006	Вашуры / Ферма / Горный / Няшино
14214	КК	КК	25,77	0,11	0	0,00164	126,348	126,142	0,012	0,018	0,015	7,994	0,002	Вашуры / Ферма / Горный / Няшино
14215	КК	КК	14,96	0,11	0	0,00276	126,002	125,883	0,021	0,029	0,025	7,955	0,006	Вашуры / Ферма / Горный / Няшино
14216	КК	КК	17,49	0,11	0	0,00215	126,142	126,002	0,018	0,021	0,02	8,005	0,004	Вашуры / Ферма / Горный / Няшино
14218	КК	КК	21,63	0,11	0	0,00195	125,883	125,71	0,029	0,007	0,018	7,998	0,008	Вашуры / Ферма / Горный / Няшино
14220	КК	КК	28,95	0,11	0	0,00235	125,765	125,534	0,026	0,016	0,021	7,979	0,008	Вашуры / Ферма / Горный / Няшино
14223	Подлесная, 10	КК	9,87	0,11	0	0,00111	125,56	125,22	0,008	0,012	0,01	34,448	0,002	Вашуры / Ферма / Горный / Няшино
14226	Подлесная, 10	КК	9,23	0,11	0	0,00131	125,81	125,034	0,006	0,018	0,012	84,074	0,002	Вашуры / Ферма / Горный / Няшино
14229	Подлесная, 10	КК	11,16	0,11	0	0,00149	126,04	124,866	0,006	0,021	0,014	105,197	0,002	Вашуры / Ферма / Горный / Няшино
14232	Подлесная, 10	КК	12,44	0,11	0	0,00168	126,26	124,708	0,005	0,025	0,015	124,759	0,002	Вашуры / Ферма / Горный / Няшино
14235	Подлесная, 8	КК	14,31	0,11	0	0,00109	123,94	123,36	0,008	0,012	0,01	40,531	0,002	Вашуры / Ферма / Горный / Няшино
14238	Подлесная, 8	КК	14,95	0,11	0	0,00129	124,63	123,189	0,006	0,018	0,012	96,388	0,002	Вашуры / Ферма / Горный / Няшино
14241	Подлесная, 8	КК	13,68	0,11	0	0,00146	125	123,024	0,005	0,021	0,014	144,444	0,002	Вашуры / Ферма / Горный / Няшино
14244	Подлесная, 8	КК	12,72	0,11	0	0,00159	125,66	122,858	0,004	0,024	0,014	220,283	0,002	Вашуры / Ферма / Горный / Няшино
14245	КК	КК	21,33	0,11	0	0,00164	123,36	123,189	0,012	0,018	0,015	8,017	0,002	Вашуры / Ферма / Горный / Няшино
14246	КК	КК	20,7	0,11	0	0,00215	123,189	123,024	0,018	0,021	0,023	7,971	0,004	Вашуры / Ферма / Горный / Няшино
14247	КК	КК	20,71	0,11	0	0,00252	123,024	122,858	0,021	0,024	0,023	8,015	0,006	Вашуры / Ферма / Горный / Няшино
14248	КК	КК	23,25	0,11	0	0,00164	125,22	125,034	0,012	0,018	0,015	8	0,002	Вашуры / Ферма / Горный / Няшино
14249	КК	КК	21,05	0,11	0	0,00215	125,034	124,866	0,018	0,021	0,02	7,981	0,004	Вашуры / Ферма / Горный / Няшино
14250	КК	КК	19,75	0,11	0	0,00257	124,866	124,708	0,021	0,025	0,024	8	0,006	Вашуры / Ферма / Горный / Няшино
14252	КК	КК	12,08	0,11	0	0,00252	124,708	124,611	0,025	0,021	0,023	8,03	0,008	Вашуры / Ферма / Горный / Няшино
14254	КК	КК	20,68	0,11	0,092361651	0,00339	122,858	122,693	0,024	0,037	0,031	7,979	0,008	Вашуры / Ферма / Горный / Няшино

Sys	Начальный узел	Конечный узел	Длина, м	Высота канала, м	Скорость, м/с	Высота воды, м	Отметка лотка в начале, м	Отметка лотка в конце, м	Заполнение h/D в начале участка	Заполнение h/D в конце участка	Максимальное заполнение h/D	Уклон, мм/м	Расход, л/с	Поселение
14255	КК	КК	49,95				125,71	125,534						Вашуры / Ферма / Горный / Няшино
14256	КК	КК	39,41	0,16	0	0,00203	125,534	124,611	0,011	0,014	0,013	23,42	0,008	Вашуры / Ферма / Горный / Няшино
14257	КК	КК	46,8	0,16	0,170947388	0,00317	124,611	122,693	0,014	0,026	0,02	40,983	0,016	Вашуры / Ферма / Горный / Няшино
14259	КК	КК	59,11	0,16	0,016939517	0,11662	116,711	116,238	0,457	1	0,572	8,002	0,265962444	Вашуры / Ферма / Горный / Няшино
14262	КК	КК	13,29	0,11	0	0,00197	124,4	124,294	0,018	0,018	0,018	7,976	0,004	Вашуры / Ферма / Горный / Няшино
14265	КК	КК	13,29	0,11	0	0,00176	124,28	124,144	0,017	0,015	0,016	10,233	0,004	Вашуры / Ферма / Горный / Няшино
14266	КК	КК	18,68	0,11	0	0,00183	124,294	124,144	0,018	0,015	0,017	8,03	0,004	Вашуры / Ферма / Горный / Няшино
14268	КК	КК	42,44	0,11	0,003065304	0,03508	124,144	121,616	0,015	0,623	0,3	59,566	0,008	Вашуры / Ферма / Горный / Няшино
14271	Подлесная, 5А	КК	14,66	0,11	0,005260857	0,05569	127,25	116,011	0,012	1	0,506	766,644	0,025399	Вашуры / Ферма / Горный / Няшино
14274	Подлесная, 3А		11,79	0,11	0,010923438	0,05587	126,15	115,448	0,016	1	0,508	907,718	0,052955002	Вашуры / Ферма / Горный / Няшино
14277	Подлесная, 1А	КК	10,49	0,11	0,541985989	0,00419	125,65	115,067	0,038	0	0,038	76,263	0,064243999	Вашуры / Ферма / Горный / Няшино
14278	КК	КК	28,35	0,16	0,034885716	0,16	116,238	116,011	1	1	1	8,007	0,701497076	Вашуры / Ферма / Горный / Няшино
14279	КК	КК	70,4	0,16	0,02302365	0,16	116,011	115,448	1	1	1	7,997	0,462969503	Вашуры / Ферма / Горный / Няшино
14280	КК	КК	47,67	0,16	0,016804963	0,16	115,448	115,067	1	1	1	7,992	0,337921461	Вашуры / Ферма / Горный / Няшино
14282	КК	КК	42,36	0,16	0,173274681	0,00409	122,693	122,354	0,026	0,026	0,026	8,003	0,024000001	Вашуры / Ферма / Горный / Няшино
14284	КК	КК	24,47	0,16	0,173215374	0,00409	122,354	122,158	0,026	0,026	0,026	8,01	0,024000001	Вашуры / Ферма / Горный / Няшино
14286	КК	КК	29,16	0,16	0,173229218	0,00409	122,158	121,925	0,026	0,026	0,026	7,99	0,023999999	Вашуры / Ферма / Горный / Няшино
14287	КК	КК	38,56	0,16	0,007003096	0,0363	121,925	121,616	0,026	0,428	0,214	8,013	0,023999999	Вашуры / Ферма / Горный / Няшино
14288	КК	КК	12,81	0,11	0,002849663	0,03699	125,71	116,711	0,007	0,665	0,108	702,498	0,008	Вашуры / Ферма / Горный / Няшино
14290	КК	КК	62,15	0,16	0	0,08002	115,067	124,49	1	0	0,5	-151,617	0	Вашуры / Ферма / Горный / Няшино
14291	КК	КК	8,21	0,16	0	0,03427	121,616	124,49	0,428	0	0,201	-350,061	0	Вашуры / Ферма / Горный / Няшино
14293	Парковая, 5	КК	12,1	0,11	0,147349894	0,00875	133,97	133,263	0,037	0,122	0,08	58,43	0,052004099	Вашуры / Ферма / Горный / Няшино
14296	Парковая, 5	КК	10,82	0,11	0,138618812	0,00911	133,67	133,011	0,036	0,129	0,083	60,906	0,052004099	Вашуры / Ферма / Горный / Няшино
14299	Парковая, 6	КК	16,25	0,11	0,155817494	0,00971	132,28	132,15	0,065	0,112	0,088	8	0,064349697	Вашуры / Ферма / Горный / Няшино
14301	Парковая, 6	КК	17,67	0,11	0,151404232	0,0099	131,55	131,409	0,065	0,115	0,09	7,98	0,064349697	Вашуры / Ферма / Горный / Няшино
14303	Парковая, 7	КК	14,09	0,11	0	0,05502	131,64	132,44	1	0	0,5	-56,778	0	Вашуры / Ферма / Горный / Няшино
14306	Парковая, 7	КК	12,66	0,11	0	0,05502	131,05	132,12	1	0	0,5	-84,518	0	Вашуры / Ферма / Горный / Няшино
14308	КК	КК	20,93	0,225	0	0,08305	131,182	132,44	0,739	0	0,359	-60,105	0	Вашуры / Ферма / Горный / Няшино
14309	КК	КК	17,64	0,225	0	0,00003	132,03	132,12	0	0	0	-5,102	0	Вашуры / Ферма / Горный / Няшино
14313	КК	КК	17,51	0,16	0,344860882	0,01416	133,263	133,123	0,122	0,135	0,129	7,995	0,247209595	Вашуры / Ферма / Горный / Няшино
14314	КК	КК	29,24	0,16	0,534267008	0,01335	133,011	132,6	0,129	0,113	0,121	14,056	0,351217808	Вашуры / Ферма / Горный / Няшино
14315	КК	КК	16,96	0,16	0,802400112	0,0125	132,15	131,409	0,112	0,115	0,114	43,691	0,479917188	Вашуры / Ферма / Горный / Няшино
14317	Лямина, 1	КК	16,6	0,11	0,254459918	0,00369	131,65	131,517	0,046	0,021	0,034	8,012	0,0249979	Вашуры / Ферма / Горный / Няшино
14320	Лямина, 1	КК	15,94	0,11	0,282201886	0,00344	131,77	130,595	0,025	0,038	0,031	73,714	0,0249979	Вашуры / Ферма / Горный / Няшино
14321	КК	КК	13,08	0,11	0,056139436	0,01022	131,517	129,606	0,021	0,165	0,093	146,101	0,0249979	Вашуры / Ферма / Горный / Няшино
14322	КК	КК	27,17	0,225	0,085227281	0,01233	129,301	130,595	0,038	0,186	0,112	47,626	0,049995801	Вашуры / Ферма / Горный / Няшино
14323	КК	КК	38,13	0,225	0,413668394	0,01931	129,606	129,301	0,113	0,128	0,121	7,999	0,570311677	Вашуры / Ферма / Горный / Няшино
14326	Конников, 6	КК	12,75	0,11	0,012030232	0,05838	129,04	129,29	1	0,061	0,531	-19,608	0,061644001	Вашуры / Ферма / Горный / Няшино
14329	Конников, 6	КК	12,72	0,11	0,280656338	0,00633	129,33	129,13	0,054	0,061	0,058	15,723	0,061644001	Вашуры / Ферма / Горный / Няшино
14332	Конников, 6	КК	14,96	0,11	0,272570401	0,00647	128,97	128,64	0,05	0,068	0,059	22,059	0,061644001	Вашуры / Ферма / Горный / Няшино
14335	Конников, 6	КК	14	0,11	0,227800056	0,00728	128,28	127,93	0,048	0,084	0,066	25	0,061644001	Вашуры / Ферма / Горный / Няшино
14338	Конников, 8	КК	14	0,11	0,216322511	0,00574	127,48	127,368	0,052	0,052	0,052	8	0,041413001	Вашуры / Ферма / Горный / Няшино
14341	Конников, 8	КК	14,01	0,11	0,173495412	0,00671	127,94	127,706	0,044	0,078	0,061	16,702	0,041413001	Вашуры / Ферма / Горный / Няшино
14344	Конников, 8	КК	14	0,11	0,1854022	0,00641	128,07	127,834	0,044	0,073	0,058	16,857	0,041413001	Вашуры / Ферма / Горный / Няшино
14347	Конников, 8	КК	13,68	0,11	0,215442449	0,00576	128,05	127,941	0,052	0,052	0,052	7,968	0,041413001	Вашуры / Ферма / Горный / Няшино
14350	Конников, 10	КК	13,05	0,11	-0,002283695	0,10409	126,12	126,016	0,882	1	0,87	7,969	-0,02124944	Вашуры / Ферма / Горный / Няшино
14353	Конников, 10	КК	13,06	0,11	0	0,01121	126,3	126,196	0	0,2	0,023	7,963	0	Вашуры / Ферма / Горный / Няшино
14356	Конников, 10	КК	12,41	0,11	0	0,00003	126,51	126,411	0	0	0	7,977	0	Вашуры / Ферма / Горный / Няшино
14357	КК	КК	19,74	0,11	0	0,01121	126,411	126,196	0	0,2	0,023	10,892	0	Вашуры / Ферма / Горный / Няшино
14358	КК	КК	15,59	0,11	-0,010413836	0,0662	126,196	126,016	0,2	1	0,523	11,546	-0,06221918	Вашуры / Ферма / Горный / Няшино
14359	КК	КК	13,38	0,11	0,167272255	0,00687	127,941	127,834	0,052	0,073	0,062	7,997	0,041413001	Вашуры / Ферма / Горный / Няшино
14360	КК	КК	15,91	0,11	0,253577828	0,00828	127,834	127,706	0,073	0,078	0,075	8,045	0,082826002	Вашуры / Ферма / Горный / Няшино
14361	КК	КК	19,41	0,11	0,471904337	0,00715	127,706	127,368	0,078	0,052	0,065	17,414	0,124238999	Вашуры / Ферма / Горный / Няшино
14362	КК	КК	26,41	0,16	0,209817454	0,00675	129,29	129,13	0,042	0,042	0,042	6,058	0,061644001	Вашуры / Ферма / Горный / Няшино
14363	КК	КК	20,06	0,16	0,38676399	0,00711	129,13	128,64	0,042	0,047	0,045	24,427	0,123288002	Вашуры / Ферма / Горный / Няшино
14364	КК	КК	20,36	0,16	0,455249578	0,00837	128,64	127,93	0,047	0,058	0,053	34,872	0,184931996	Вашуры / Ферма / Горный / Няшино
14366	КК	КК	14,31	0,11	-0,029120259	0,11	126,016	125,901	1	1	1	8,036	-0,27676989	Вашуры / Ферма / Горный / Няшино
14368	КК	КК	59,5	0,16	-0,014217228	0,16	125,901	125,425	1	1	1	8	-0,28588617	Вашуры / Ферма / Горный / Няшино
14370	Отрадная улица, 7	КК	26,4	0,11	0	0,00003	128,11	127,51	0	0	0	22,727	0	Вашуры / Ферма / Горный / Няшино
14373	Отрадная улица, 3	КК	21,02	0,11	0	0,00003	127,17	126,58	0	0	0	28,069	0	Вашуры / Ферма / Горный / Няшино
14375	Механизаторов, 5	КК	12,62	0,11	0	0,00003	129,4	128,015	0	0	0	109,746	0	Вашуры / Ферма / Горный / Няшино
14378	Механизаторов, 5	КК	11,11	0,11	0	0,00003	128,37	128,281	0	0	0	8,011	0	Вашуры / Ферма / Горный / Няшино
14381	Механизаторов, 4	КК	17,84	0,11	0,114317566	0,00368	129,4	129,146	0,025	0,042	0,033	14,238	0,011194	Вашуры / Ферма / Горный / Няшино
14383	КК	КК	18,1	0,11	0	0,00003	128,136	128,281	0	0	0	8,011	0	Вашуры / Ферма / Горный / Няшино
14385	КК	КК	14,32	0,11	0,00945512	0,04401	129	127,755	0,027	0,773	0,378	86,941	0,033582001	Вашуры / Ферма / Горный / Няшино
14386	КК	КК	18,23	0,11	0,217467502	0,00381	129	129,146	0,042	0,027	0,035	8,009	0,022388	Вашуры / Ферма / Горный / Няшино
14387	КК	КК	37,54	0,16	0	0,04252	127,755	128,03	0,531	0	0,251	-7,326	0	Вашуры / Ферма / Горный / Няшино
14388	КК	КК	36,02	0,225	0	0,00003	127,51	126,99	0	0	0	14,436	0	Вашуры / Ферма / Горный / Няшино
14389	КК	КК	155,72	0,225	0	0,00003	126,58	124,49	0	0	0	13,422	0	Вашуры / Ферма / Горный / Няшино
14391	Лямина, 2А	КК	17,93	0,11	0,030143615	0,04249	128,3	128,37	0,706	0,066	0,386	-3,904	0,102152997	Вашуры / Ферма / Горный / Няшино
14394	улица Лямина, 2	КК	13,95	0,11	0,005518627	0,04467	127,4	127,065	0,029	0,783	0,299	24,014	0,02	Вашуры / Ферма / Горный / Няшино
14397	Лямина, 6	КК	14,54	0,11	0,002491687	0,05587	128,05	126,467	0,016	1	0,508	108,872	0,012081	Вашуры / Ферма / Горный / Няшино

Sys	Начальный узел	Конечный узел	Длина, м	Высота канала, м	Скорость, м/с	Высота воды, м	Отметка лотка в начале, м	Отметка лотка в конце, м	Заполнение h/D в начале участка	Заполнение h/D в конце участка	Максимальное заполнение h/D	Уклон, мм/м	Расход, л/с	Поселение
14400	Лямина, 10	КК	18,35	0,11	0,101656757	0,00415	127,51	125,867	0,017	0,059	0,038	89,537	0,011891	Вашуры / Ферма / Горный / Няшино
14403	улица Лямина, 12А	КК	15,18	0,11	0,09466625	0,00616	126,18	125,466	0,025	0,087	0,056	47,036	0,02	Вашуры / Ферма / Горный / Няшино
14404	улица Лямина, 11	КК	21,15	0,11	0,096141219	0,00609	126,71	125,466	0,024	0,087	0,055	58,818	0,02	Вашуры / Ферма / Горный / Няшино
14405	улица Лямина, 9	КК	24,23	0,11	0,157529339	0,00439	128,26	125,867	0,021	0,059	0,04	98,762	0,02	Вашуры / Ферма / Горный / Няшино
14407	КК	КК	45,61	0,11	0,268849939	0,00919	128,37	127,54	0,066	0,101	0,084	18,198	0,102152997	Вашуры / Ферма / Горный / Няшино
14408	КК	КК	41,12	0,11	0,008515309	0,09808	127,065	126,736	0,783	1	0,785	8,001	0,076180542	Вашуры / Ферма / Горный / Няшино
14409	КК	КК	39,31	0,11	-0,00331934	0,05637	126,467	127,67	1	0,025	0,512	-30,603	-0,016274171	Вашуры / Ферма / Горный / Няшино
14410	КК	КК	24,24	0,11	0,207190797	0,007	125,867	125,673	0,059	0,068	0,064	8,003	0,052811829	Вашуры / Ферма / Горный / Няшино
14413	Механизаторов, 8	КК	11,98	0,11	0	0,05502	127,14	127,38	1	0	0,469	-20,033	0	Вашуры / Ферма / Горный / Няшино
14416	Механизаторов, 6	КК	11,7	0,11	0,006128139	0,03394	128,63	128,69	0,581	0,036	0,309	-5,128	0,015284	Вашуры / Ферма / Горный / Няшино
14418	Механизаторов, 6	КК	12,1	0,11	-0,000809891	0,05571	128,23	128,53	1	0,013	0,506	-24,793	-0,003912354	Вашуры / Ферма / Горный / Няшино
14419	КК	КК	15,6	0,11	0	0,00003	127,76	127,38	0	0	0	24,359	0	Вашуры / Ферма / Горный / Няшино
14422	КК	КК	35,84	0,2	0	0,00162	125,054	127,04	0	0,016	0,008	55,413	0	Вашуры / Ферма / Горный / Няшино
14423	КК	КК	27,42	0,11	0,424885243	0,01163	121,106	120,887	0,124	0,087	0,106	7,987	0,228811827	Вашуры / Ферма / Горный / Няшино
14424	КК	КК	43,46	0,11	0,4292669	0,01223	120,887	119,43	0,087	0,135	0,111	33,525	0,248811819	Вашуры / Ферма / Горный / Няшино
14427	улица Механизаторов,	КК	7,04	0,11	0,032005612	0,00803	120,86	119,637	0,013	0,133	0,073	173,722	0,01	Вашуры / Ферма / Горный / Няшино
14428	КК	КК	25,97	0,2	0,394824415	0,01477	119,637	119,43	0,073	0,074	0,074	7,971	0,414500013	Вашуры / Ферма / Горный / Няшино
14431	Парковая, 4	КК	13,09	0,11	0,012870605	0,05776	133,84	133,53	0,05	1	0,525	23,682	0,065068503	Вашуры / Ферма / Горный / Няшино
14434	Парковая, 4	КК	13,26	0,11	0,031365894	0,02973	133,98	133,618	0,048	0,492	0,27	27,3	0,065068503	Вашуры / Ферма / Горный / Няшино
14437	Парковая, 4	КК	12,8	0,11	0,209421098	0,008	134,01	133,66	0,048	0,097	0,073	27,344	0,065068503	Вашуры / Ферма / Горный / Няшино
14440	Парковая, 8	КК	12,38	0,11	0,003887564	0,08136	131,68	131,581	0,482	1	0,709	7,997	0,029297618	Вашуры / Ферма / Горный / Няшино
14443	Парковая, 8	КК	14,09	0,11	0	0,05502	131,77	132,79	1	0	0,5	-72,392	0	Вашуры / Ферма / Горный / Няшино
14446	Парковая, 8	КК	13,67	0,11	0,010450294	0,04625	131,8	131,261	0,035	0,805	0,378	39,429	0,039669001	Вашуры / Ферма / Горный / Няшино
14449	Парковая, 8	КК	13,09	0,11	0,007986657	0,05695	131,7	131,182	0,035	1	0,518	39,572	0,039669001	Вашуры / Ферма / Горный / Няшино
14450	КК	КК	16,84	0,225	0	0,07599	131,581	132,79	0,674	0	0,322	-71,793	0	Вашуры / Ферма / Горный / Няшино
14451	КК	КК	23,2	0,225	0	0,04432	132,79	131,261	0	0,393	0,176	65,905	0	Вашуры / Ферма / Горный / Няшино
14452	КК	КК	9,83	0,225	0,001199469	0,12733	131,261	131,182	0,393	0,739	0,535	8,037	0,028320001	Вашуры / Ферма / Горный / Няшино
14453	КК	КК	14,65	0,16	0,008557136	0,08207	133,53	133,618	1	0,492	0,746	-6,007	0,065068503	Вашуры / Ферма / Горный / Няшино
14454	КК	КК	14,25	0,16	0,055637237	0,03241	133,618	133,66	0,492	0,097	0,295	-2,947	0,130137007	Вашуры / Ферма / Горный / Няшино
14455	КК	КК	30,11	0,16	0,343241453	0,01207	133,66	133,263	0,097	0,122	0,11	13,185	0,195205503	Вашуры / Ферма / Горный / Няшино
14458	Парковая, 1	КК	13,81	0,11	0,396788001	0,00452	136,25	135,51	0,038	0,044	0,041	53,584	0,0527757	Вашуры / Ферма / Горный / Няшино
14459	КК	КК	14,49	0,16	0,208516702	0,00613	135,51	135,25	0,031	0,046	0,038	17,943	0,0527757	Вашуры / Ферма / Горный / Няшино
14462	Парковая, 5	КК	12,55	0,11	0,132224545	0,0094	133,93	133,123	0,036	0,135	0,085	64,303	0,052004099	Вашуры / Ферма / Горный / Няшино
14465	Парковая, 6	КК	14,95	0,11	0,153899655	0,00979	132,72	132,6	0,065	0,113	0,089	8,027	0,064349697	Вашуры / Ферма / Горный / Няшино
14470	Парковая, 7	КК	14,66	0,11	0	0,05502	131,42	132,03	1	0	0,5	-41,61	0	Вашуры / Ферма / Горный / Няшино
14473	Парковая, 7	КК	12,17	0,11	0,005646017	0,05622	131,14	131,68	1	0,021	0,5	-44,371	0,027590837	Вашуры / Ферма / Горный / Няшино
14474	КК	КК	17,43	0,225	0	0,00003	132,44	132,03	0	0	0	23,523	0	Вашуры / Ферма / Горный / Няшино
14475	КК	КК	14,3	0,225	0	0,00124	132,12	131,68	0	0,01	0	30,769	0	Вашуры / Ферма / Горный / Няшино
14476	КК	КК	42,07	0,225	0	0,00251	131,68	130,283	0,01	0,011	0	33,207	0,021262711	Вашуры / Ферма / Горный / Няшино
14477	КК	КК	11,32	0,225	0	0,00178	130,283	130,192	0,011	0,004	0	8,039	0,009753891	Вашуры / Ферма / Горный / Няшино
14478	КК	КК	26,36	0,225	0,004197112	0,00935	130,192	129,982	0,004	0,079	0,039	7,967	0,0024003	Вашуры / Ферма / Горный / Няшино
14479	КК	КК	13,97	0,16	0,401900441	0,01453	133,123	133,011	0,135	0,129	0,132	8,017	0,299213687	Вашуры / Ферма / Горный / Няшино
14480	КК	КК	14,38	0,16	0,703206837	0,0124	132,6	132,15	0,113	0,112	0,113	31,293	0,415567512	Вашуры / Ферма / Горный / Няшино
14481	КК	КК	28,76	0,16	0,685557723	0,0152	131,409	129,982	0,115	0,161	0,138	49,618	0,544266892	Вашуры / Ферма / Горный / Няшино
14484	Лямина, 1	КК	15,32	0,11	0,182563484	0,0046	131,2	131,077	0,041	0,042	0,042	8,029	0,0249979	Вашуры / Ферма / Горный / Няшино
14488	КК		24,44	0,11	0,196016029	0,0044	131,077		0,042	0,038	0,04	7,992	0,0249979	Вашуры / Ферма / Горный / Няшино
14489	КК	КК	46,92	0,225	0,440653235	0,01791	129,982	129,606	0,111	0,113	0,112	8,014	0,545835879	Вашуры / Ферма / Горный / Няшино
14492	Отрадная улица, 5	КК	20,51	0,11	0	0,00003	127,87	126,99	0	0	0	42,906	0	Вашуры / Ферма / Горный / Няшино
14496	Механизаторов, 5	КК	11,21	0,11	0	0,00003	128,92	128,136	0	0	0	69,938	0	Вашуры / Ферма / Горный / Няшино
14499	Механизаторов, 4	КК	18,26	0,11	0	0,00274	129,4	129	0,023	0,027	0,025	21,906	0,011194	Вашуры / Ферма / Горный / Няшино
14502	Механизаторов, 4	КК	14,13	0,11	0,145052955	0,00314	129,4	129,287	0,029	0,029	0,029	7,997	0,011194	Вашуры / Ферма / Горный / Няшино
14503	КК	КК	15,11	0,11	0	0,00003	128,015	128,136	0	0	0	8,008	0	Вашуры / Ферма / Горный / Няшино
14504	КК	КК	32,6	0,11	0	0,04252	127,755	128,015	0	0,773	0,365	7,975	0	Вашуры / Ферма / Горный / Няшино
14505	КК	КК	17,6	0,11	0,105938248	0,00388	129,146	129,287	0,029	0,042	0,035	8,011	0,011194	Вашуры / Ферма / Горный / Няшино
14507	КК	КК	24,2	0,16	0	0,00003	128,03	127,51	0	0	0	21,488	0	Вашуры / Ферма / Горный / Няшино
14508	КК	КК	36,01	0,225	0	0,00003	126,99	126,58	0	0	0	11,386	0	Вашуры / Ферма / Горный / Няшино
14511	Лямина, 2А	КК	18,22	0,11	0,071342409	0,02288	127,52	127,54	0,315	0,101	0,208	-1,098	0,102152997	Вашуры / Ферма / Горный / Няшино
14514	улица Лямина, 4	КК	11,96	0,11	0,000831442	0,05548	127,99	126,736	0,009	1	0,504	104,849	0,003995	Вашуры / Ферма / Горный / Няшино
14517	Лямина, 8	КК	12,35	0,11	0	0,00304	127,91	127,67	0,03	0,025	0,028	19,433	0,018645	Вашуры / Ферма / Горный / Няшино
14520	улица Лямина, 12	КК	17,14	0,11	0,129560515	0,00497	127,06	125,673	0,022	0,068	0,045	80,922	0,02	Вашуры / Ферма / Горный / Няшино
14524	Лямина, 7	КК	22,95	0,11	0	0,00273	128,59	127,67	0,025	0,025	0,025	40,087	0,018549999	Вашуры / Ферма / Горный / Няшино
14525	КК	КК	38,71	0,11	0,050414722	0,04863	127,54	127,065	0,101	0,783	0,335	12,271	0,204305994	Вашуры / Ферма / Горный / Няшино
14526	КК	КК	33,61	0,11	0,002329917	0,11	126,736	126,467	1	1	1	8,004	0,022144406	Вашуры / Ферма / Горный / Няшино
14527	КК	КК	35,68	0,11	0,152403325	0,00461	127,67	125,867	0,025	0,059	0,042	50,533	0,020920828	Вашуры / Ферма / Горный / Няшино
14528	КК	КК	25,9	0,11	0,212906823	0,00856	125,673	125,466	0,068	0,087	0,078	7,992	0,072811832	Вашуры / Ферма / Горный / Няшино
14529	КК	КК	10,67	0,11	0,333350211	0,0085	125,466	125,38	0,087	0,067	0,077	8,06	0,112811831	Вашуры / Ферма / Горный / Няшино
14532	Механизаторов, 8	КК	15,56	0,11	0	0,05034	127,42	127,76	0,915	0	0,429	-21,851	0	Вашуры / Ферма / Горный / Няшино
14535	КК	КК	16,15	0,11	0	0,00268	128,69	128,53	0,036	0,013	0,024	9,907	0,015284	Вашуры / Ферма / Горный / Няшино
14536	КК	КК	15,12	0,11	0	0,00003	127,38	127,04	0	0	0	22,487	0	Вашуры / Ферма / Горный / Няшино
14537	КК	КК	16,95	0,11	0	0,00232	128,53	125,054	0,013	0,029	0,021	205,074	0,011371646	Вашуры / Ферма / Горный / Няшино
14538	КК	КК	12,11	0,2	0	0,07466	127,04	125,438	0,746	0	0,359	-132,287	0	Вашуры / Ферма / Горный / Няшино
14540	КК	КК	17,65	0,16	0,69446063	0,00571	135,06	134,27	0,044	0,027	0,036	44,759	0,158327093	Вашуры / Ферма / Горный / Няшино

Sys	Начальный узел	Конечный узел	Длина, м	Высота канала, м	Скорость, м/с	Высота воды, м	Отметка лотка в начале, м	Отметка лотка в конце, м	Заполнение h/D в начале участка	Заполнение h/D в конце участка	Максимальное заполнение h/D	Уклон, мм/м	Расход, л/с	Поселение
14542	КК	КК	29,6	0,16	0,487886429	0,00719	126,57	134,27	0,027	0,063	0,045	260,135	0,158327093	Вашуры / Ферма / Горный / Няшино
14543	КК	КК	24,19	0,16	0,540925562	0,01381	126,763	126,57	0,11	0,063	0,086	7,979	0,457379007	Вашуры / Ферма / Горный / Няшино
14544	КК	КК	69,13	0,16	0,61133194	0,01557	126,57	118,873	0,063	0,132	0,097	111,341	0,615706085	Вашуры / Ферма / Горный / Няшино
14547	КК	КК	30,15	0,11	0	0,00172	119,09	117,589	0,016	0,015	0,016	49,784	0,008	Вашуры / Ферма / Горный / Няшино
14550	Кленовая улица, 13	КК	11,13	0,11	0	0,00269	110,84	110,751	0,024	0,024	0,024	7,996	0,008	Вашуры / Ферма / Горный / Няшино
14553	Кленовая улица, 9	КК	24,22	0,11	0	0,00266	111,83	110,288	0,015	0,034	0,024	63,666	0,008	Вашуры / Ферма / Горный / Няшино
14556	Кленовая улица, 7	КК	26,84	0,11	0	0,00301	112,05	110,012	0,014	0,041	0,027	75,931	0,008	Вашуры / Ферма / Горный / Няшино
14557	КК	КК	57,92	0,11	0,100832857	0,00319	110,751	110,288	0,024	0,034	0,029	7,994	0,008	Вашуры / Ферма / Горный / Няшино
14558	КК	КК	34,4	0,11	0,139914095	0,00409	110,288	110,012	0,034	0,041	0,037	8,023	0,016	Вашуры / Ферма / Горный / Няшино
14559	КК	КК	71,89	0,11	0,011473849	0,02991	110,012	109,437	0,041	0,503	0,259	7,998	0,024000001	Вашуры / Ферма / Горный / Няшино
14563	Восточная улица, 9	КК	25,94	0,11	0,098342471	0,00325	112,61	109,745	0,013	0,046	0,03	110,447	0,008	Вашуры / Ферма / Горный / Няшино
14565	Восточная улица, 8	КК	14,02	0,11	0,092769101	0,00338	113,16	109,568	0,01	0,051	0,031	256,205	0,008	Вашуры / Ферма / Горный / Няшино
14567	Восточная улица, 7	КК	30,7	0,11	0,002264508	0,04383	114,23	109,424	0,012	0,785	0,369	156,547	0,008	Вашуры / Ферма / Горный / Няшино
14570	Восточная улица, 12	КК	17,82	0,11	0	0,00269	110,42	110,277	0,024	0,024	0,024	8,025	0,008	Вашуры / Ферма / Горный / Няшино
14573	Восточная улица, 10	КК	21,71	0,11	0	0,00297	111,89	109,888	0,013	0,041	0,027	92,216	0,008	Вашуры / Ферма / Горный / Няшино
14575	Восточная улица, 11	КК	27,36	0,11	0	0,00268	111,6	109,966	0,015	0,034	0,024	59,722	0,008	Вашуры / Ферма / Горный / Няшино
14576	КК	КК	38,99	0,11	0,100868151	0,00319	110,277	109,966	0,024	0,034	0,029	7,976	0,008	Вашуры / Ферма / Горный / Няшино
14577	КК	КК	9,69	0,11	0,140067175	0,00409	109,966	109,888	0,034	0,041	0,037	8,05	0,016	Вашуры / Ферма / Горный / Няшино
14578	КК	КК	17,82	0,11	0,164627597	0,00479	109,888	109,745	0,041	0,046	0,044	8,025	0,024000001	Вашуры / Ферма / Горный / Няшино
14579	КК	КК	22,16	0,11	0,183793455	0,00538	109,745	109,568	0,046	0,051	0,049	7,987	0,032	Вашуры / Ферма / Горный / Няшино
14582	Солнечная улица, 14	КК	21,18	0,11	0,103289463	0,00314	118,01	113,852	0,011	0,046	0,029	196,317	0,008	Вашуры / Ферма / Горный / Няшино
14585	Солнечная улица, 16	КК	20,11	0,11	0	0,00289	116,93	114,112	0,012	0,041	0,026	140,129	0,008	Вашуры / Ферма / Горный / Няшино
14588	Солнечная улица, 18	КК	19,96	0,11	0	0,0026	116,13	114,364	0,014	0,034	0,024	88,477	0,008	Вашуры / Ферма / Горный / Няшино
14591	Солнечная улица, 20	КК	21,67	0,11	0	0,00269	114,73	114,557	0,024	0,024	0,024	7,983	0,008	Вашуры / Ферма / Горный / Няшино
14592	КК	КК	24,05	0,11	0,100784421	0,0032	114,557	114,364	0,024	0,034	0,029	8,025	0,008	Вашуры / Ферма / Горный / Няшино
14593	КК	КК	31,57	0,11	0,139853001	0,00409	114,364	114,112	0,034	0,041	0,037	7,982	0,016	Вашуры / Ферма / Горный / Няшино
14594	КК	КК	32,44	0,11	0,164577529	0,00479	114,112	113,852	0,041	0,046	0,044	8,015	0,024000001	Вашуры / Ферма / Горный / Няшино
14596	КК	КК	16,9	0,11	0,1992286	0,0051	113,852	113,717	0,046	0,046	0,046	7,988	0,032	Вашуры / Ферма / Горный / Няшино
14597	КК	КК	26,83	0,11	0,183845401	0,00538	113,717	113,502	0,046	0,051	0,049	8,013	0,032	Вашуры / Ферма / Горный / Няшино
14600	Майская улица, 2/1	КК	16,28	0,11	0,042046558	0,00572	120,87	120,299	0,017	0,087	0,052	35,074	0,008	Вашуры / Ферма / Горный / Няшино
14601	Майская улица, 1	КК	19,79	0,11	0,045076851	0,00545	122,72	120,299	0,012	0,087	0,05	122,335	0,008	Вашуры / Ферма / Горный / Няшино
14605	Майская улица, 5	КК	20,51	0,11	0,10300947	0,00315	123,98	121,319	0,012	0,045	0,029	129,742	0,008	Вашуры / Ферма / Горный / Няшино
14606	Майская улица, 6	КК	23,88	0,11	0,077248819	0,00382	121,51	121,319	0,024	0,045	0,035	7,998	0,008	Вашуры / Ферма / Горный / Няшино
14609	Майская улица, 8	КК	22,93	0,11	0,073384501	0,00396	122,21	122,027	0,024	0,048	0,036	7,981	0,008	Вашуры / Ферма / Горный / Няшино
14612	Майская улица, 10	КК	25,83	0,11	0,100282982	0,00321	122,63	122,423	0,024	0,034	0,029	8,014	0,008	Вашуры / Ферма / Горный / Няшино
14614	КК	КК	12,22	0,11	0	0,00256	123,81	122,423	0,013	0,034	0,023	113,502	0,008	Вашуры / Ферма / Горный / Няшино
14615	КК	КК	17,06	0,11	0,216311306	0,00483	122,027	121,89	0,048	0,04	0,044	8,03	0,032	Вашуры / Ферма / Горный / Няшино
14616	КК	КК	31,19	0,11	0,261317641	0,00622	121,319	120,46	0,045	0,068	0,057	27,541	0,056000001	Вашуры / Ферма / Горный / Няшино
14617	КК	КК	20,11	0,11	0,212188467	0,00851	120,46	120,299	0,068	0,087	0,077	8,006	0,072000003	Вашуры / Ферма / Горный / Няшино
14619	Солнечная улица, 7	КК	31,75	0,11	0	0,00236	124,52	123,679	0,019	0,024	0,021	26,488	0,008	Вашуры / Ферма / Горный / Няшино
14622	Солнечная улица, 3	КК	25,6	0,11	0	0,00289	126,84	123,085	0,012	0,041	0,026	146,68	0,008	Вашуры / Ферма / Горный / Няшино
14624	КК	КК	31,63	0,11	0,139797404	0,00409	123,338	123,085	0,034	0,041	0,037	7,999	0,016	Вашуры / Ферма / Горный / Няшино
14626	Солнечная улица, 1А	КК	11,87	0,11	0,097666346	0,00326	128,56	122,541	0,008	0,051	0,03	507,077	0,008	Вашуры / Ферма / Горный / Няшино
14629	Весенняя улица, 10	КК	19,34	0,11	0,085064977	0,00358	125,86	125,705	0,024	0,041	0,033	8,014	0,008	Вашуры / Ферма / Горный / Няшино
14632	Весенняя улица, 6	КК	22,05	0,11	0,065295562	0,00429	126,06	125,299	0,017	0,061	0,039	34,512	0,008	Вашуры / Ферма / Горный / Няшино
14635	Весенняя улица, 2	КК	20,55	0,11	0,037864614	0,00616	124,6	124,436	0,024	0,088	0,056	7,981	0,008	Вашуры / Ферма / Горный / Няшино
14638	Весенняя улица, 3	КК	20,51	0,11	0,078127615	0,00379	126,45	124,884	0,014	0,055	0,034	76,353	0,008	Вашуры / Ферма / Горный / Няшино
14642	Весенняя улица, 9	КК	20,3	0,11	0,094763003	0,00333	127,02	125,557	0,014	0,046	0,03	72,069	0,008	Вашуры / Ферма / Горный / Няшино
14645	КК	КК	20,42	0,11	0	0,00224	126,94	126,64	0,022	0,019	0,02	14,691	0,008	Вашуры / Ферма / Горный / Няшино
14646	КК	КК	18,55	0,11	0,164689317	0,00478	125,705	125,557	0,041	0,046	0,043	7,978	0,024000001	Вашуры / Ферма / Горный / Няшино
14647	КК	КК	21,64	0,11	0,189062625	0,00616	125,472	125,299	0,051	0,061	0,056	7,994	0,039999999	Вашуры / Ферма / Горный / Няшино
14648	КК	КК	23,04	0,11	0,287850231	0,00692	125,068	124,884	0,071	0,055	0,063	7,986	0,072000003	Вашуры / Ферма / Горный / Няшино
14649	КК	КК	12,49	0,11	0,45005694	0,00583	124,436	124,336	0,088	0,018	0,053	8,006	0,088000001	Вашуры / Ферма / Горный / Няшино
14653	улица Нефтяников, 48	КК	32,69	0,11	0,257544637	0,00315	127,07	126,77	0,041	0,016	0,029	9,177	0,02	Вашуры / Ферма / Горный / Няшино
14656	улица Нефтяников, 54	КК	32,34	0,11	0,081817932	0,00368	128,44	121,838	0,011	0,056	0,033	204,143	0,008	Вашуры / Ферма / Горный / Няшино
14657	КК	КК	29,46	0,11	0,009425836	0,05809	121,838	121,602	0,056	1	0,528	8,011	0,048000002	Вашуры / Ферма / Горный / Няшино
14658	КК	КК	25,69	0,15	0	0,00251	126,77	125,79	0,012	0,022	0,017	38,147	0,009673559	Вашуры / Ферма / Горный / Няшино
14661	КК	КК	90,41	0,15	-0,006873657	0,09166	107,069	106,345	0,222	1	0,568	8,008	-0,07776756	Вашуры / Ферма / Горный / Няшино
14664	Нефтяников, 40	КК	11,71	0,11	0	0,00246	123,56	123,191	0,024	0,021	0,022	31,512	0,014417	Вашуры / Ферма / Горный / Няшино
14667	Нефтяников, 40	КК	11,07	0,11	0,16015476	0,00348	123,56	123,46	0,031	0,032	0,032	9,033	0,014417	Вашуры / Ферма / Горный / Няшино
14670	Нефтяников, 38А	КК	10,8	0,11	0,114498109	0,0042	122,83	122,744	0,031	0,045	0,038	7,963	0,013614	Вашуры / Ферма / Горный / Няшино
14673	Нефтяников, 38	КК	9,69	0,11	0	0,00208	121,28	120,83	0,021	0,016	0,019	46,44	0,013181	Вашуры / Ферма / Горный / Няшино
14676	Нефтяников, 38	КК	13,94	0,11	0,152445972	0,00338	121,21	121,098	0,031	0,031	0,031	8,034	0,013181	Вашуры / Ферма / Горный / Няшино
14678	Нефтяников, 36	КК	14,5	0,11	0,201340258	0,00407	120,65	120,534	0,041	0,033	0,037	8	0,022831	Вашуры / Ферма / Горный / Няшино
14682	Нефтяников, 34	КК	14,82	0,11	0,093468987	0,00526	118,72	111,224	0,012	0,084	0,048	505,803	0,015760001	Вашуры / Ферма / Горный / Няшино
14685	Нефтяников, 34	КК	14,19	0,11	0,112219736	0,00467	119,26	111,499	0,011	0,074	0,042	546,934	0,015760001	Вашуры / Ферма / Горный / Няшино
14688	Трубая, 6	КК	10,58	0,11	0,135476336	0,0034	118,44	117,59	0,017	0,045	0,031	80,34	0,011807	Вашуры / Ферма / Горный / Няшино
14691	Трубая, 4	КК	14,17	0,11	0,156085879	0,00351	116,41	116,297	0,032	0,032	0,032	7,975	0,014227	Вашуры / Ферма / Горный / Няшино
14694	Трубая, 4	КК	15,52	0,11	0,002931478	0,05592	117,96	116,012	0,017	1	0,508	125,515	0,014227	Вашуры / Ферма / Горный / Няшино
14697	Нефтяников, 32	КК	14,5	0,11	0,313127965	0,00566	117,87	115,673	0,031	0,072	0,051	151,517	0,058663001	Вашуры / Ферма / Горный / Няшино
14698	294	297	41,85	0,15	0	0,00286	115,37	116,39	0,038	0	0,02	-24,373	0	Вашуры / Ферма / Горный / Няшино
14699	297	299	28,78	0,15	0	0,00003	116,39	116,69	0	0	0	-10,424	0</	

Sys	Начальный узел	Конечный узел	Длина, м	Высота канала, м	Скорость, м/с	Высота воды, м	Отметка лотка в начале, м	Отметка лотка в конце, м	Заполнение h/D в начале участка	Заполнение h/D в конце участка	Максимальное заполнение h/D	Уклон, мм/м	Расход, л/с	Поселение
14700	299	302	29,47	0,15	0	0,00003	116,69	117,57	0	0	0	-29,861	0	Вашуры / Ферма / Горный / Няшино
14701	302	КК	32,05	0,15	0	0,00375	117,57	111,621	0	0,05	0,025	185,616	0	Вашуры / Ферма / Горный / Няшино
14702	КК	КК	61,5	0,15	0,445678204	0,01196	115,673	111,1	0,053	0,107	0,08	74,358	0,29331501	Вашуры / Ферма / Горный / Няшино
14703	КК	КК	41,18	0,15	0,397277236	0,01662	111,1	110,77	0,107	0,115	0,111	8,014	0,426023005	Вашуры / Ферма / Горный / Няшино
14704	КК	КК	34,88	0,15	0,426611602	0,01755	110,77	110,491	0,115	0,119	0,117	7,999	0,494515989	Вашуры / Ферма / Горный / Няшино
14705	КК	КК	37,6	0,15	0,399071336	0,01936	110,491	110,19	0,119	0,139	0,129	8,005	0,534059014	Вашуры / Ферма / Горный / Няшино
14706	КК	КК	18,7	0,11	0,31913048	0,00335	122,744	122,527	0,045	0,016	0,03	11,604	0,027228	Вашуры / Ферма / Горный / Няшино
14707	КК	КК	16,69	0,11	0,109445967	0,00449	123,46	123,326	0,032	0,05	0,041	8,029	0,014417	Вашуры / Ферма / Горный / Няшино
14708	КК	КК	30,28	0,11	0,081003785	0,01157	123,191	110,19	0,021	0,189	0,105	429,359	0,043250999	Вашуры / Ферма / Горный / Няшино
14709	КК	КК	17,31	0,11	0,28197068	0,00357	120,969	120,83	0,048	0,016	0,032	8,03	0,026362	Вашуры / Ферма / Горный / Няшино
14710	КК	КК	18,67	0,11	0,178100035	0,00442	120,534	120,19	0,033	0,048	0,04	18,425	0,022831	Вашуры / Ферма / Горный / Няшино
14711	КК	КК	14,09	0,11	0,162316844	0,00985	119,799	110,77	0,023	0,157	0,09	640,809	0,068492998	Вашуры / Ферма / Горный / Няшино
14712	КК	КК	19,58	0,15	0,271689236	0,00898	111,38	111,224	0,058	0,062	0,06	7,967	0,116948002	Вашуры / Ферма / Горный / Няшино
14713	КК	299	17,39	0,11	0	0,00537	116,499	116,69	0,097	0	0,046	-10,983	0	Вашуры / Ферма / Горный / Няшино
14714	КК	302	17,31	0,11	0	0,05502	116,012	117,57	1	0	0,5	-90,006	0	Вашуры / Ферма / Горный / Няшино
14715	КК	КК	16,86	0,11	0,251719475	0,00358	117,59	117,455	0,045	0,02	0,033	8,007	0,023614	Вашуры / Ферма / Горный / Няшино
14718	Трубная, 8	КК	15,35	0,11	0,16551134	0,00375	119,8	118,756	0,021	0,047	0,034	68,013	0,016669001	Вашуры / Ферма / Горный / Няшино
14720	КК	КК	17,09	0,11	0,126771078	0,00449	118,893	118,756	0,034	0,047	0,041	8,016	0,016669001	Вашуры / Ферма / Горный / Няшино
14722	КК	КК	42,88	0,15	0,261002213	0,0052	118,491	111,621	0,019	0,05	0,035	160,215	0,050006998	Вашуры / Ферма / Горный / Няшино
14724	КК	КК	54,15	0,15	0,656855881	0,01522	110,003	105,379	0,073	0,13	0,101	85,392	0,618151971	Вашуры / Ферма / Горный / Няшино
14725	КК	КК	31,14	0,15	0,17540127	0,0075	116,526	116,276	0,042	0,058	0,05	8,028	0,058663001	Вашуры / Ферма / Горный / Няшино
14726	КК	КК	21,18	0,15	0,244662598	0,00962	116,276	116,107	0,058	0,07	0,064	7,979	0,117326003	Вашуры / Ферма / Горный / Няшино
14727	КК	КК	28,56	0,15	0,274501085	0,01174	116,107	115,878	0,07	0,086	0,078	8,018	0,175989	Вашуры / Ферма / Горный / Няшино
14728	КК	КК	25,69	0,15	0,433704138	0,01043	115,878	115,673	0,086	0,053	0,07	7,98	0,234652005	Вашуры / Ферма / Горный / Няшино
14733	Кленовая улица, 3	КК	28,97	0,11	0,004131824	0,02831	113,91	109,437	0,012	0,503	0,244	154,401	0,008	Вашуры / Ферма / Горный / Няшино
14735	КК	КК	69,12	0,11	0	0,02769	109,437	115,53	0,503	0	0,238	-88,151	0	Вашуры / Ферма / Горный / Няшино
14739	Восточная улица, 6	КК	25,4	0,11	0,004116764	0,05596	114,48	109,332	0,017	1	0,509	202,677	0,02	Вашуры / Ферма / Горный / Няшино
14743	Восточная улица, 5	КК	28,17	0,11	0	0,00277	115,24	114,88	0,039	0,011	0,025	12,78	0,02	Вашуры / Ферма / Горный / Няшино
14746	Восточная улица, 4	КК	26,64	0,11	0,00166211	0,05555	115,6	108,975	0,01	1	0,483	248,686	0,008	Вашуры / Ферма / Горный / Няшино
14748	Восточная улица, 3	КК	30,3	0,11	0,004121056	0,05592	116,34	108,975	0,017	1	0,486	243,069	0,02	Вашуры / Ферма / Горный / Няшино
14751	Спортивная улица, 4	КК	14,02	0,11	0	0,00181	116,62	116,34	0,022	0,011	0,017	19,971	0,008	Вашуры / Ферма / Горный / Няшино
14752	КК	КК	18	0,11	0,010606052	0,04603	109,568	109,424	0,051	0,785	0,389	8	0,039999999	Вашуры / Ферма / Горный / Няшино
14753	КК	КК	11,46	0,11	0,003162763	0,0982	109,424	109,332	0,785	1	0,863	8,028	0,028320001	Вашуры / Ферма / Горный / Няшино
14754	КК	КК	21,38	0,11	-0,002087491	0,05562	109,332	114,88	1	0,011	0,506	-259,495	-0,010063248	Вашуры / Ферма / Горный / Няшино
14755	КК	КК	23,3	0,11	0,002061251	0,05562	114,88	108,975	0,011	1	0,484	253,433	0,009936752	Вашуры / Ферма / Горный / Няшино
14756	КК	КК	30,54	0,11	-0,001956423	0,05561	108,975	116,34	1	0,011	0,483	-241,159	-0,009429466	Вашуры / Ферма / Горный / Няшино
14758	КК	КК	27,36	0,11	0	0,00096	116,34	117,36	0,011	0,006	0,011	-37,281	-0,001429465	Вашуры / Ферма / Горный / Няшино
14761	Восточная улица, 1	КК	15,91	0,11	0,001663323	0,05552	117,76	112,976	0,009	1	0,505	300,691	0,008	Вашуры / Ферма / Горный / Няшино
14764	Спортивная улица, 9	КК	26,3	0,11	0,092525505	0,00338	120,04	113,502	0,01	0,051	0,031	248,593	0,008	Вашуры / Ферма / Горный / Няшино
14767	Спортивная улица, 7	КК	24,87	0,11	0,083131634	0,00364	119,69	113,258	0,01	0,056	0,033	258,625	0,008	Вашуры / Ферма / Горный / Няшино
14769	Спортивная улица, 5	КК	27,62	0,11	0,001661554	0,05557	119,28	112,976	0,01	1	0,505	228,24	0,008	Вашуры / Ферма / Горный / Няшино
14771	Спортивная улица, 3	КК	27,88	0,11	0	0,00132	118,86	117,36	0,018	0,006	0,012	53,802	0,008	Вашуры / Ферма / Горный / Няшино
14774	Спортивная улица, 1	КК	19,91	0,11	0,006644942	0,02028	117,93	108,206	0,008	0,361	0,176	488,398	0,008	Вашуры / Ферма / Горный / Няшино
14775	КК	КК	30,54	0,11	0,199971348	0,00592	113,502	113,258	0,051	0,056	0,054	7,99	0,039999999	Вашуры / Ферма / Горный / Няшино
14776	КК	КК	35,25	0,11	0,009425627	0,05809	113,258	112,976	0,056	1	0,528	8	0,048000002	Вашуры / Ферма / Горный / Няшино
14777	КК	КК	28,94	0,11	-0,000604757	0,05535	112,976	117,36	1	0,006	0,503	-151,486	-0,002897258	Вашуры / Ферма / Горный / Няшино
14778	КК	КК	38,27	0,11	0,003070792	0,02019	117,36	108,206	0,006	0,361	0,175	239,195	0,003673276	Вашуры / Ферма / Горный / Няшино
14779	КК	КК	36	0,11	0	0,01985	108,206	115,53	0,361	0	0,172	-203,444	0	Вашуры / Ферма / Горный / Няшино
14781	КК	КК	106,14	0,11	0	0,01668	115,53	107,069	0	0,303	0,093	79,715	0	Вашуры / Ферма / Горный / Няшино
14783	Майская улица, 2	КК	16,79	0,11	0	0,00229	120,55	120,176	0,019	0,022	0,021	22,275	0,008	Вашуры / Ферма / Горный / Няшино
14787	Майская улица, 4	КК	27,52	0,11	0,049988434	0,00508	120,68	120,46	0,024	0,068	0,046	7,994	0,008	Вашуры / Ферма / Горный / Няшино
14788	Майская улица, 3	КК	26,07	0,11	0,06226185	0,00442	123,61	120,46	0,012	0,068	0,04	120,829	0,008	Вашуры / Ферма / Горный / Няшино
14792	Майская улица, 7	КК	20,21	0,11	0	0,00291	124,17	121,89	0,013	0,04	0,026	112,815	0,008	Вашуры / Ферма / Горный / Няшино
14795	Майская улица, 9	КК	20,84	0,11	0	0,00255	124,09	122,274	0,014	0,033	0,023	87,14	0,008	Вашуры / Ферма / Горный / Няшино
14798	Майская улица, 11	КК	17,55	0,11	0	0,00176	124,31	123,81	0,019	0,013	0,016	28,49	0,008	Вашуры / Ферма / Горный / Няшино
14799	КК	КК	18,7	0,11	0,16407001	0,00367	122,423	122,274	0,034	0,033	0,033	7,968	0,016	Вашуры / Ферма / Горный / Няшино
14800	КК	КК	12,35	0,11	0,186861113	0,00442	122,274	122,027	0,033	0,048	0,04	20	0,024000001	Вашуры / Ферма / Горный / Няшино
14801	КК	КК	24,55	0,11	0,282673299	0,0047	121,89	121,319	0,04	0,045	0,043	23,259	0,039999999	Вашуры / Ферма / Горный / Няшино
14802	КК	КК	15,31	0,11	0,432642043	0,00599	120,299	120,176	0,087	0,022	0,054	8,034	0,088000001	Вашуры / Ферма / Горный / Няшино
14803	КК	КК	15,12	0,11	0,095504314	0,01788	120,176	107,069	0,022	0,303	0,104	866,865	0,096000003	Вашуры / Ферма / Горный / Няшино
14806	Солнечная улица, 5	КК	21,07	0,11	0	0,00255	125,66	123,338	0,013	0,034	0,023	110,204	0,008	Вашуры / Ферма / Горный / Няшино
14809	Солнечная улица, 1	КК	16,59	0,11	0,106667563	0,00308	127,64	122,869	0,01	0,046	0,028	287,583	0,008	Вашуры / Ферма / Горный / Няшино
14810	КК	КК	42,54	0,11	0,100810416	0,0032	123,679	123,338	0,024	0,034	0,029	8,016	0,008	Вашуры / Ферма / Горный / Няшино
14811	КК	КК	27,06	0,11	0,164568394	0,00479	123,085	122,869	0,041	0,046	0,044	7,982	0,024000001	Вашуры / Ферма / Горный / Няшино
14813	КК	КК	40,96	0,11	0,183862358	0,00538	122,541	122,869	0,046	0,051	0,049	8,008	0,032	Вашуры / Ферма / Горный / Няшино
14814	КК	КК	55,76	0,11	0,213295758	0,00566	122,541	122,095	0,051	0,051	0,051	7,999	0,039999999	Вашуры / Ферма / Горный / Няшино
14817	Весенняя улица, 8	КК	18,34	0,11	0,077938341	0,0038	126,06	125,472	0,018	0,051	0,035	32,061	0,008	Вашуры / Ферма / Горный / Няшино
14820	Весенняя улица, 4	КК	17,12	0,11	0,05405736	0,00483	125,7	125,068	0,017	0,071	0,044	36,916	0,008	Вашуры / Ферма / Горный / Няшино
14823	Весенняя улица, 1	КК	20,76	0,11	0	0,00197	125,05	124,336	0,017	0,018	0,018	34,393	0,008	Вашуры / Ферма / Горный / Няшино
14825	Весенняя улица, 5	КК	24,34	0,11	0,05639036	0,0047	126,65	125,068	0,015	0,071	0,043	64,996	0,008	Вашуры / Ферма / Горный / Няшино
14826	Весенняя улица, 7	КК	19,77	0,11	0,069523491	0,00411	126,81	125,299	0,014	0,061	0,037	76,429	0,008	Вашуры / Ферма / Горный / Няшино
14829	Весенняя улица, 11	КК	18,35	0,11	0	0,00218	126,97	126,64	0,021	0,019	0,02	17,984	0,008	Вашуры / Ферма / Горный / Няшино

Sys	Начальный узел	Конечный узел	Длина, м	Высота канала, м	Скорость, м/с	Высота воды, м	Отметка лотка в начале, м	Отметка лотка в конце, м	Заполнение h/D в начале участка	Заполнение h/D в конце участка	Максимальное заполнение h/D	Уклон, мм/м	Расход, л/с	Поселение
14831	Весенняя улица, 13	КК	22,49	0,11	0	0,00232	127,34	126,94	0,02	0,022	0,021	17,786	0,008	Вашуры / Ферма / Горный / Няшино
14832	КК	КК	9,9	0,11	0,193353146	0,00329	126,64	125,705	0,019	0,041	0,03	94,444	0,016	Вашуры / Ферма / Горный / Няшино
14833	КК	КК	10,57	0,11	0,183970764	0,00538	125,557	125,472	0,046	0,051	0,049	8,042	0,032	Вашуры / Ферма / Горный / Няшино
14834	КК	КК	28,91	0,11	0,209244445	0,00723	125,299	125,068	0,061	0,071	0,066	7,99	0,056000001	Вашуры / Ферма / Горный / Няшино
14835	КК	КК	18,35	0,11	0,265338302	0,00784	124,884	124,436	0,055	0,088	0,071	24,414	0,079999998	Вашуры / Ферма / Горный / Няшино
14837	улица Нефтяников, 44	КК	25,25	0,11	0,095089041	0,00332	125,12	124,4	0,018	0,042	0,03	28,515	0,008	Вашуры / Ферма / Горный / Няшино
14839	улица Нефтяников, 46	КК	32,02	0,11	0,199968174	0,00373	126,06	125,79	0,039	0,029	0,034	8,432	0,02	Вашуры / Ферма / Горный / Няшино
14842	улица Нефтяников, 52	КК	31,87	0,11	0,001660567	0,05559	127,86	121,602	0,011	1	0,505	196,36	0,008	Вашуры / Ферма / Горный / Няшино
14844	КК	КК	32,13	0,11	0,2000577	0,00592	122,095	121,838	0,051	0,056	0,054	7,999	0,039999999	Вашуры / Ферма / Горный / Няшино
14845	КК	КК	72,85	0,11	-0,002128501	0,0559	121,602	126,77	1	0,016	0,508	-70,94	-0,010326441	Вашуры / Ферма / Горный / Няшино
14846	КК	КК	37,66	0,15	0,23418045	0,00394	125,79	124,4	0,022	0,031	0,026	36,909	0,02967356	Вашуры / Ферма / Горный / Няшино
14847	КК	КК	34,41	0,15	0	0,00298	124,4	123,58	0,031	0,009	0,02	23,83	0,037673559	Вашуры / Ферма / Горный / Няшино
14848	КК	КК	18,58	0,11	0,019737292	0,05601	124,336	106,345	0,018	1	0,509	968,299	0,096000003	Вашуры / Ферма / Горный / Няшино
14849	КК	КК	91,99	0,15	-0,001374757	0,07565	106,345	123,58	1	0,009	0,504	-187,357	-0,012283072	Вашуры / Ферма / Горный / Няшино
14850	КК	КК	28,81	0,15	0,046943869	0,01043	123,58	105,379	0,009	0,13	0,07	631,76	0,025390487	Вашуры / Ферма / Горный / Няшино
14853	Нефтяников, 40	КК	12,83	0,11	0,12692444	0,00407	123,66	123,326	0,024	0,05	0,037	26,033	0,014417	Вашуры / Ферма / Горный / Няшино
14856	Нефтяников, 38А	КК	9,45	0,11	0,163999036	0,00329	123,04	122,964	0,032	0,028	0,03	8,042	0,013614	Вашуры / Ферма / Горный / Няшино
14859	Нефтяников, 38А	КК	10,39	0,11	0	0,00278	122,61	122,527	0,035	0,016	0,025	7,988	0,013614	Вашуры / Ферма / Горный / Няшино
14862	Нефтяников, 38	КК	13,5	0,11	0,129707307	0,00378	121,65	120,969	0,02	0,048	0,034	50,444	0,013181	Вашуры / Ферма / Горный / Няшино
14866	Нефтяников, 36	КК	15,06	0,11	0,155450612	0,00481	120,31	120,19	0,04	0,048	0,044	7,968	0,022831	Вашуры / Ферма / Горный / Няшино
14868	Нефтяников, 36	КК	12,62	0,11	0,238118604	0,00363	119,9	119,799	0,043	0,023	0,033	8,003	0,022831	Вашуры / Ферма / Горный / Няшино
14871	Нефтяников, 34	КК	14,84	0,11	0,101393163	0,00499	119,15	111,38	0,012	0,079	0,045	523,585	0,015760001	Вашуры / Ферма / Горный / Няшино
14874	Трубая, 6	КК	10,24	0,11	0	0,0019	118,98	117,455	0,014	0,02	0,017	148,926	0,011807	Вашуры / Ферма / Горный / Няшино
14877	Трубая, 6	КК	11,03	0,11	0,147304997	0,00322	117,82	117,732	0,029	0,029	0,029	7,978	0,011807	Вашуры / Ферма / Горный / Няшино
14880	Трубая, 4	КК	13,49	0,11	0,01866393	0,01477	117,17	116,147	0,019	0,249	0,112	75,834	0,014227	Вашуры / Ферма / Горный / Няшино
14883	Трубая, 2А	КК	11,32	0,11	0,006857425	0,0059	116,59	116,499	0,01	0,097	0,051	8,039	0,001363	Вашуры / Ферма / Горный / Няшино
14887	Нефтяников, 32	КК	14,63	0,11	0,178226784	0,00833	117,44	115,878	0,034	0,118	0,076	106,767	0,058663001	Вашуры / Ферма / Горный / Няшино
14890	Нефтяников, 32	КК	15,32	0,11	0,215376183	0,00732	117,17	116,107	0,037	0,096	0,067	69,386	0,058663001	Вашуры / Ферма / Горный / Няшино
14893	Нефтяников, 32	КК	17,3	0,11	0,251826793	0,00661	117,08	116,276	0,041	0,079	0,06	46,474	0,058663001	Вашуры / Ферма / Горный / Няшино
14902	КК	КК	17,35	0,11	0,121973828	0,00402	122,964	122,744	0,028	0,045	0,037	12,68	0,013614	Вашуры / Ферма / Горный / Няшино
14903	КК	КК	15,8	0,11	0,079241827	0,0113	122,527	110,19	0,016	0,189	0,103	780,823	0,040841998	Вашуры / Ферма / Горный / Няшино
14904	КК	КК	16,91	0,11	0,273239285	0,00387	123,326	123,191	0,05	0,021	0,035	7,983	0,028834	Вашуры / Ферма / Горный / Няшино
14905	КК	КК	16,22	0,11	0,104932435	0,00436	121,098	120,969	0,031	0,048	0,04	7,953	0,013181	Вашуры / Ферма / Горный / Няшино
14906	КК	КК	14,38	0,11	0,093833558	0,00984	120,83	110,491	0,016	0,162	0,089	718,985	0,039543	Вашуры / Ферма / Горный / Няшино
14907	КК	КК	17,02	0,11	0,435290575	0,00386	120,19	119,799	0,048	0,023	0,035	22,973	0,045662	Вашуры / Ферма / Горный / Няшино
14908	КК	КК	14,85	0,15	0,257298142	0,0084	111,499	111,38	0,054	0,058	0,056	8,013	0,101188001	Вашуры / Ферма / Горный / Няшино
14909	КК	КК	15,54	0,15	0,185428903	0,01263	111,224	111,1	0,062	0,107	0,084	7,979	0,132707995	Вашуры / Ферма / Горный / Няшино
14910	КК	КК	18,68	0,11	0,017458072	0,01548	116,297	116,147	0,032	0,249	0,119	8,03	0,014227	Вашуры / Ферма / Горный / Няшино
14911	КК	КК	16,86	0,11	0,002275882	0,06873	116,147	116,012	0,249	1	0,603	8,007	0,014215524	Вашуры / Ферма / Горный / Няшино
14912	КК	КК	17,78	0,11	0,103770666	0,00408	117,732	117,59	0,029	0,045	0,037	7,987	0,011807	Вашуры / Ферма / Горный / Няшино
14913	КК	КК	16,91	0,11	0,238300026	0,00485	117,455	111,621	0,02	0,068	0,044	345,003	0,035420999	Вашуры / Ферма / Горный / Няшино
14915	Трубая, 8	КК	11,92	0,11	0,127901971	0,00446	120,49	118,614	0,017	0,064	0,041	157,383	0,016669001	Вашуры / Ферма / Горный / Няшино
14918	Трубая, 8	КК	14,65	0,11	0,163893387	0,00378	119,01	118,893	0,034	0,034	0,034	7,986	0,016669001	Вашуры / Ферма / Горный / Няшино
14919	КК	КК	17,8	0,11	0,159036219	0,00612	118,756	118,614	0,047	0,064	0,056	7,978	0,033338001	Вашуры / Ферма / Горный / Няшино
14920	КК	КК	15,36	0,11	0,322159678	0,00498	118,614	118,491	0,064	0,027	0,045	8,008	0,050006998	Вашуры / Ферма / Горный / Няшино
14921	КК	КК	15,27	0,15	0,24189958	0,00779	111,621	111,499	0,05	0,054	0,052	7,99	0,085428001	Вашуры / Ферма / Горный / Няшино
14922	КК	КК	23,42	0,15	0,616980076	0,01587	110,19	110,003	0,139	0,073	0,106	7,985	0,618151971	Вашуры / Ферма / Горный / Няшино
14923	КК	Вашуры КНС	226,68	0,15	0,474840164	0,01953	105,379	103,565	0,13	0,13	0,13	8,002	0,643542502	Вашуры / Ферма / Горный / Няшино
9386	КК	КК	8,55	0,15	0,014515129	0,12962	123,88	123,93	1	0,727	0,892	-5,848	0,235624466	Вашуры / Ферма / Горный / Няшино
9384	КК	КК	14,54	0,15	0,027027888	0,07312	123,93	124	0,727	0,246	0,506	-4,814	0,231199985	Вашуры / Ферма / Горный / Няшино
9383	КК	КК	27,32	0,15	0,000180251	0,05496	124,37	123,93	0,004	0,727	0,397	16,105	0,001057788	Вашуры / Ферма / Горный / Няшино
9382	КК	КК	42,41	0,15	0	0,00068	124,29	124,37	0,005	0,004	0,007	-1,886	-0,000363652	Вашуры / Ферма / Горный / Няшино
9380	КК	КК	60,36	0,15	0	0,00036	124,17	124,29	0	0,005	0,002	-1,988	0	Вашуры / Ферма / Горный / Няшино
9379	КК	КК	30,71	0,15	0,113737233	0,03169	124,02	124	0,178	0,246	0,166	0,651	0,30965	Вашуры / Ферма / Горный / Няшино
9378	Энергетиков, 10	КК	6,82	0,15	0,061888207	0,0176	124,04	124,02	0,058	0,178	0,073	2,933	0,072044364	Вашуры / Ферма / Горный / Няшино
9377	Энергетиков, 8	КК	6,63	0,15	0,017634418	0,15	123,83	123,88	1	1	1	-7,541	0,31166058	Вашуры / Ферма / Горный / Няшино
9376	КК	КК	26,8	0,15	0,117648274	0,03154	124,02	124	0,176	0,246	0,161	0,746	0,318074803	Вашуры / Ферма / Горный / Няшино
9374	КК	КК	59,62	0,15	0,00733053	0,01496	124,12	124,02	0,024	0,176	0,066	1,677	0,006723045	Вашуры / Ферма / Горный / Няшино
9372	Энергетиков, 11	КК	6,81	0,15	0	0,00269	124,31	124,12	0,012	0,024	0,021	27,9	0,006723	Вашуры / Ферма / Горный / Няшино
9371	КК	КК	57,5	0,15	0	0,00182	125,42	124,12	0	0,024	0,015	22,609	0	Вашуры / Ферма / Горный / Няшино
9370	Энергетиков, 13	КК	7,48	0,15	0	0,00003	125,63	125,42	0	0	0	28,075	0	Вашуры / Ферма / Горный / Няшино
9360	КК	Няшино КНС	63,11	0,15	0,4279764	0,03496	124	123,75	0,246	0,216	0,208	3,961	1,339219627	Вашуры / Ферма / Горный / Няшино
17607	КНС п. Ферма Заводск	Ферма КНС Заводская	7	0,15	0,255523652	0,00748	103,642	103,586	0,05	0,05	0,05	8	0,085195905	Вашуры / Ферма / Горный / Няшино
17612	КК	Ферма КНС - ул. Тупи	5	0,11	0,282986373	0,00876	106,509	106,469	0,08	0,08	0,08	8	0,099999998	Вашуры / Ферма / Горный / Няшино
17617	КНС п. Ферма Централ	Ферма КНС Центральна	15	0,2	0	0,00208	109,83	109,8	0,019	0,002	0,01	2	0,003839358	Вашуры / Ферма / Горный / Няшино
17658	КК	Ферма КНС Железнодоро	25,7	0,11	0,218352944	0,02605	106,8	106,78	0,306	0,168	0,237	0,778	0,37576328	Вашуры / Ферма / Горный / Няшино
17660	КК	Горный КНС	7	0,225	0	0,00003	114,54	114,5	0	0	0	5,714	0	Вашуры / Ферма / Горный / Няшино
17890			24,19	0,15										Вашуры / Ферма / Горный / Няшино
17892			18,41	0,15										Вашуры / Ферма / Горный / Няшино
17894			19,17	0,15										Вашуры / Ферма / Горный / Няшино

Sys	Начальный узел	Конечный узел	Длина, м	Высота канала, м	Скорость, м/с	Высота воды, м	Отметка лотка в начале, м	Отметка лотка в конце, м	Заполнение h/D в начале участка	Заполнение h/D в конце участка	Максимальное заполнение h/D	Уклон, мм/м	Расход, л/с	Поселение
17895			42,69	0,15										Вашуры / Ферма / Горный / Няшино
17898			11,12	0,11										Вашуры / Ферма / Горный / Няшино
17900			32,09	0,15										Вашуры / Ферма / Горный / Няшино
17902			68,72	0,15										Вашуры / Ферма / Горный / Няшино
17904			23,2	0,15										Вашуры / Ферма / Горный / Няшино
17906			35,11	0,15										Вашуры / Ферма / Горный / Няшино
17908			15,54	0,15										Вашуры / Ферма / Горный / Няшино
17909	Вашуры КНС		20,15	0,15			112,27							Вашуры / Ферма / Горный / Няшино
17911			22,89	0,15										Вашуры / Ферма / Горный / Няшино
17957	КК		35,87	0,225	0,196016029	0,0044	130,595		0,042	0,038	0,04	7,992	0,0249979	Вашуры / Ферма / Горный / Няшино
17970	КК		48,6	0,2	0	0,04307	115,95		0,431	0	0,205	-121,439	0	Вашуры / Ферма / Горный / Няшино
13068	КК	КК	30,55	0,11	0,13122569	0,00594	111,058	110,814	0,042	0,066	0,054	7,987	0,026379912	Вашуры / Ферма / Горный / Няшино
16725	50 лет Октября, 17	123	11,39	0,15	0,322947145	0,00551	153	152,4	0,029	0,045	0,037	52,678	0,067415	Гамово / Осенцы
16722	213	212	21,92	0,15	-0,20227775	0,0071	151,55	151,85	0,056	0,038	0,047	-13,686	-0,062344443	Гамово / Осенцы
16720	214	213	12,38	0,15	-0,186832205	0,00749	151,51	151,55	0,043	0,056	0,05	-3,231	-0,062344443	Гамово / Осенцы
16718	215	214	28,97	0,15	-0,24718155	0,00624	151,27	151,51	0,04	0,043	0,042	-8,284	-0,062344443	Гамово / Осенцы
16716	216	215	35,67	0,15	-0,318267018	0,00544	150,76	151,27	0,033	0,04	0,036	-14,298	-0,065201442	Гамово / Осенцы
16715	217	216	15,93	0,15	-0,007393488	0,07745	150,26	150,76	1	0,033	0,516	-31,387	-0,068058442	Гамово / Осенцы
16714	218	217	21,66	0,15	-0,007444168	0,07856	150,49	150,26	0,048	1	0,517	10,619	-0,06976501	Гамово / Осенцы
16713	219	218	21,43	0,15	-0,285558164	0,0062	150,31	150,49	0,035	0,048	0,026	-8,399	-0,071386472	Гамово / Осенцы
16712	220	219	12,76	0,15	-0,351032257	0,0055	149,97	150,31	0,038	0,035	0,017	-26,646	-0,073174568	Гамово / Осенцы
16711	221	220	32,48	0,15	-0,030358188	0,02922	149,35	149,97	0,351	0,038	0,147	-19,089	-0,07357508	Гамово / Осенцы
16710	Юрия Ванькова, 19	215	14,64	0,15	0,029800801	0,00328	153	151,27	0,004	0,04	0,022	118,169	0,002857	Гамово / Осенцы
16707	Юрия Ванькова, 19	216	13,39	0,15	0	0,00278	152	150,76	0,004	0,033	0,019	92,606	0,002857	Гамово / Осенцы
16704	Юрия Ванькова, 19	217	12,74	0,15	0,000321748	0,07529	151,93	150,26	0,004	1	0,502	131,083	0,002857	Гамово / Осенцы
16701	Юрия Ванькова, 19	218	10,19	0,15	0,023441969	0,00384	152	150,49	0,004	0,048	0,019	148,184	0,002857	Гамово / Осенцы
16698	Юрия Ванькова, 19	219	14,02	0,15	0	0,00304	151	150,31	0,005	0,035	0,012	49,215	0,002857	Гамово / Осенцы
16695	Юрия Ванькова, 19	220	13,39	0,15	0,030879829	0,00321	151	149,97	0,005	0,038	0,01	76,923	0,002857	Гамово / Осенцы
16692	Юрия Ванькова, 19	221	14,07	0,15	0,001345144	0,02666	151	149,35	0,004	0,351	0,142	117,271	0,002857	Гамово / Осенцы
16689	174	172	48,69	0,15	0,020084625	0,15	146,33	143,277	1	1	1	62,703	0,35496417	Гамово / Осенцы
16688	170	169	14,64	0,2	0,561193883	0,0122	146,5	146,18	0,06	0,062	0,052	21,858	0,44252089	Гамово / Осенцы
16687	171	170	13,69	0,2	0,492768288	0,0127	146,67	146,5	0,067	0,06	0,055	12,418	0,41343458	Гамово / Осенцы
16686	172	171	18,78	0,15	0,039015848	0,08172	143,277	146,67	1	0,09	0,539	-180,671	0,384070241	Гамово / Осенцы
16685	50 лет Октября, 35	169	10,83	0,15	0,095441654	0,00736	147,92	146,18	0,015	0,083	0,043	160,665	0,031076001	Гамово / Осенцы
16682	50 лет Октября, 35	170	11,18	0,15	0,099092096	0,00718	148	146,5	0,016	0,08	0,042	134,168	0,031076001	Гамово / Осенцы
16679	50 лет Октября, 35	171	11,46	0,15	0,085240513	0,00796	148	146,67	0,017	0,09	0,047	116,056	0,031076001	Гамово / Осенцы
16676	50 лет Октября, 35	172	12,1	0,15	0,003464657	0,07588	148	143,277	0,012	1	0,506	390,331	0,031076001	Гамово / Осенцы
16673	154	153	27,21	0,15	0,395604432	0,00851	146,45	145,8	0,051	0,062	0,057	23,888	0,158233001	Гамово / Осенцы
16672	155	154	17,92	0,15	0,529325008	0,00695	147,57	146,45	0,041	0,051	0,046	62,5	0,158233001	Гамово / Осенцы
16670	156	155	37,25	0,15	0,244249836	0,00705	147,78	147,57	0,053	0,041	0,047	5,638	0,074454998	Гамово / Осенцы
16669	156	155	21,88	0,15	0,047170304	0,00531	147,59	147,57	0,03	0,041	0,035	0,914	0,009323	Гамово / Осенцы
16668	50 лет Октября, 40	156	14,65	0,15	0	0,00289	149	147,59	0,009	0,03	0,019	96,246	0,009323	Гамово / Осенцы
16665	157	155	11,14	0,15	0,341875434	0,00567	147,91	147,57	0,034	0,041	0,038	30,521	0,074454998	Гамово / Осенцы
16663	50 лет Октября, 40	157	9,87	0,15	0,483728081	0,00448	149	147,91	0,025	0,034	0,03	110,436	0,074454998	Гамово / Осенцы
16660	159	156	11,15	0,15	0,243177757	0,00707	147,93	147,78	0,042	0,053	0,047	13,453	0,074454998	Гамово / Осенцы
16658	50 лет Октября, 40	159	8,28	0,15	0,417208791	0,00495	149	147,93	0,025	0,042	0,033	129,227	0,074454998	Гамово / Осенцы
16655	144	КК	145,17	0,15	0,018474683	0,02439	146,13	145,4	0,037	0,289	0,163	5,029	0,034532	Гамово / Осенцы
16654	145	144	57,62	0,15	0,165172666	0,00551	146,41	146,13	0,037	0,037	0,037	4,859	0,034532	Гамово / Осенцы
16652	147	145	27,82	0,15	0	0,00279	147,42	146,41	0	0,037	0,019	36,305	0	Гамово / Осенцы
16651	148	147	21,35	0,15	0	0,00003	147	147,42	0	0	0	-19,672	0	Гамово / Осенцы
16649	146	145	13,37	0,15	0,228322044	0,00443	147	146,41	0,022	0,037	0,03	44,129	0,034532	Гамово / Осенцы
16647	КК	146	25,79	0,15	0	0,00167	147,5	147	0	0,022	0,011	19,387	0	Гамово / Осенцы
16646	50 лет Октября, 37	146	10,53	0,15	0	0,00291	148,5	147	0,017	0,022	0,019	142,45	0,034532	Гамово / Осенцы
16643	50 лет Октября, 37	КК	6,37	0,15	0	0,00003	148,5	147,5	0	0	0	156,986	0	Гамово / Осенцы
16640	КК	148	25,58	0,15	0	0,00003	147,5	147	0	0	0	19,547	0	Гамово / Осенцы
16639	КК	КК	12,74	0,15	0	0,00003	148	147,5	0	0	0	39,246	0	Гамово / Осенцы
16637	КК	148	20,4	0,15	0	0,00003	147,5	147	0	0	0	24,51	0	Гамово / Осенцы
16635	КК	КК	4,47	0,15	0	0,00003	148	147,5	0	0	0	111,857	0	Гамово / Осенцы
16634	КК	КК	7,49	0,15	0	0,00003	148	147,5	0	0	0	66,756	0	Гамово / Осенцы
16633	50 лет Октября, 37	КК	4,51	0,15	0	0,00003	148,5	148	0	0	0	110,865	0	Гамово / Осенцы
16630	50 лет Октября, 37	КК	4,81	0,15	0	0,00003	148,5	147,5	0	0	0	207,9	0	Гамово / Осенцы
16627	50 лет Октября, 37	КК	7,32	0,15	0	0,00003	148,5	148	0	0	0	68,306	0	Гамово / Осенцы
16624	50 лет Октября, 37	КК	7,65	0,15	0	0,00003	148,5	148	0	0	0	65,359	0	Гамово / Осенцы
16621	197	196	32,49	0,2	0	0,00003	147,15	146,32	0	0	0	25,546	0	Гамово / Осенцы
16620	198	197	33,8	0,2	0	0,00003	146,84	147,15	0	0	0	-9,172	0	Гамово / Осенцы
16618	199	198	29,3	0,2	0	0,04123	146,51	146,84	0,412	0	0,194	-11,263	0	Гамово / Осенцы
16616	200	199	50,29	0,2	0,008759815	0,04363	147,04	146,51	0,024	0,412	0,206	10,539	0,044363351	Гамово / Осенцы
16614	201	200	31,2	0,2	0,257338494	0,00441	147,83	147,04	0,02	0,024	0,022	25,321	0,044363351	Гамово / Осенцы
16612	207	201	16,74	0,15	0	0,002	147,85	147,83	0	0,026	0,013	1,195	0	Гамово / Осенцы
16611	208	207	36,3	0,15	0	0,00003	147,87	147,85	0	0	0	0,551	0	Гамово / Осенцы
16609	209	208	17,93	0,15	0	0,00003	147,96	147,87	0	0	0	5,02	0	Гамово / Осенцы
16607	210	209	17,38	0,15	0	0,00003	148,16	147,96	0	0	0	11,507	0	Гамово / Осенцы

Sys	Начальный узел	Конечный узел	Длина, м	Высота канала, м	Скорость, м/с	Высота воды, м	Отметка лотка в начале, м	Отметка лотка в конце, м	Заполнение h/D в начале участка	Заполнение h/D в конце участка	Максимальное заполнение h/D	Уклон, мм/м	Расход, л/с	Поселение
16606	211	210	12,12	0,15	0	0,00003	148,92	148,16	0	0	0	62,706	0	Гамово / Осенцы
16605	улица 50 лет Октября	209	15,33	0,15	0	0,00003	149	147,96	0	0	0	67,841	0	Гамово / Осенцы
16602	улица 50 лет Октября	210	12,16	0,15	0	0,00003	150	148,16	0	0	0	151,316	0	Гамово / Осенцы
16599	улица 50 лет Октября	211	12,8	0,15	0	0,00003	151	148,92	0	0	0	162,5	0	Гамово / Осенцы
16596	202	201	19,2	0,15	0,047045797	0,01524	147,81	147,83	0,177	0,026	0,102	-1,042	0,044363351	Гамово / Осенцы
16594	203	202	27,55	0,15	0,043406162	0,01608	148,01	147,81	0,038	0,177	0,107	7,26	0,044363351	Гамово / Осенцы
16592	204	203	45,25	0,15	-0,013926334	0,03862	147,59	148,01	0,477	0,038	0,225	-9,282	-0,05016365	Гамово / Осенцы
16591	50 лет Октября, 32	203	12,8	0,15	0,552529454	0,00481	149,92	148,01	0,026	0,038	0,032	149,219	0,094527	Гамово / Осенцы
16588	205	204	13,43	0,15	-0,001602103	0,11079	147,37	147,59	1	0,477	0,706	-16,381	-0,022417989	Гамово / Осенцы
16587	206	205	16,55	0,15	0,000976532	0,15	147,1	147,37	1	1	1	-16,314	0,017258673	Гамово / Осенцы
16586	50 лет Октября, 33	204	10,83	0,15	0,011322578	0,03714	149	147,59	0,018	0,477	0,215	130,194	0,038601	Гамово / Осенцы
16583	50 лет Октября, 33	205	12,1	0,15	0,004271004	0,07634	149	147,37	0,018	1	0,509	134,711	0,038601	Гамово / Осенцы
16580	50 лет Октября, 33	206	10,82	0,15	0,004277382	0,07625	149	147,1	0,017	1	0,508	175,601	0,038601	Гамово / Осенцы
16577	175	174	23,56	0,15	0,019152338	0,11706	146,6	146,33	0,561	1	0,774	11,46	0,283422152	Гамово / Осенцы
16576	176	175	24,2	0,15	0,024508467	0,07417	146,62	146,6	0,428	0,561	0,481	0,826	0,21352242	Гамово / Осенцы
16575	177	176	22,93	0,15	0,024919596	0,05428	146,64	146,62	0,296	0,428	0,348	0,872	0,143799596	Гамово / Осенцы
16574	178	177	24,23	0,15	0,037625961	0,02519	147,01	146,64	0,04	0,296	0,161	15,27	0,073706004	Гамово / Осенцы
16573	50 лет Октября, 34	178	15,28	0,15	0,424507648	0,00486	148,91	147,01	0,025	0,04	0,032	124,346	0,073706004	Гамово / Осенцы
16570	50 лет Октября, 34	177	14,65	0,15	0,040006626	0,02415	148	146,64	0,026	0,296	0,154	92,833	0,073706004	Гамово / Осенцы
16567	50 лет Октября, 34	176	14,01	0,15	0,024437243	0,03406	148	146,62	0,026	0,428	0,22	98,501	0,073706004	Гамово / Осенцы
16564	50 лет Октября, 34	175	14,02	0,15	0,017045083	0,044	148	146,6	0,026	0,561	0,287	99,857	0,073706004	Гамово / Осенцы
16561	50 лет Октября, 34	174	14,64	0,15	0,008082024	0,07688	148	146,33	0,025	1	0,513	114,071	0,073706004	Гамово / Осенцы
16558	КК	КК	9,28	0,15	0,123573892	0,00345	147,635	147,561	0,021	0,025	0,023	7,974	0,01281	Гамово / Осенцы
16557	50 лет Октября, 14	КК	15,6	0,15	0	0,00246	148,95	147,561	0,008	0,025	0,016	89,038	0,006774	Гамово / Осенцы
16554	50 лет Октября, 14	КК	9,28	0,15	0	0,00115	149,69	149,29	0,011	0,005	0,008	43,103	0,006774	Гамово / Осенцы
16550	КК	КК	27,44	0,2	0,000760229	0,08598	148,559	145,281	0,005	0,854	0,43	119,461	0,009819353	Гамово / Осенцы
16548	191	192	58,14	0,35	0	0,00003	143,42	143,2	0	0	0	3,784	0	Гамово / Осенцы
16543	КК	КК	16,25	0,2	-0,04906138	0,2	144,615	144,485	1	1	1	8	-1,541480422	Гамово / Осенцы
16542	КК	КК	10,58	0,2	-0,026148716	0,2	144,776	144,691	1	1	1	8,034	-0,821577618	Гамово / Осенцы
16541	165	КК	12,92	0,2	-0,001414588	0,2	144,77	144,842	1	1	1	-5,573	-0,044445555	Гамово / Осенцы
16540	50 лет Октября, 44	КК	11,18	0,15	0,000146121	0,07513	147	144,485	0,002	1	0,501	224,955	0,001294	Гамово / Осенцы
16537	50 лет Октября, 44	КК	11,14	0,15	0,000146046	0,07516	146,18	144,691	0,002	1	0,501	133,662	0,001294	Гамово / Осенцы
16534	50 лет Октября, 44	КК	10,53	0,15	0,00014603	0,07516	146,12	144,842	0,002	1	0,501	121,368	0,001294	Гамово / Осенцы
16532	50 лет Октября, 13	КК	40,14	0,15	0	0,0014	150	148,559	0,011	0,007	0,009	35,899	0,007483	Гамово / Осенцы
16531	98	97	24,84	0,15	0	0,0003	148,64	149,73	0	0,004	0,002	-43,881	0	Гамово / Осенцы
16529	102	101	10,43	0,15	-0,0028399	0,04724	147,2	147,41	0,613	0,017	0,298	-20,134	-0,013548	Гамово / Осенцы
16528	КК	КК	22,29	0,15	0,005102182	0,06823	146,528	146,35	0,035	0,875	0,426	7,986	0,039906001	Гамово / Осенцы
16527	100	99	20,38	0,15	0	0,0017	148,37	147,67	0,01	0,013	0,011	34,347	0,006774	Гамово / Осенцы
16525	50 лет Октября, 14	101	12,13	0,15	0	0,00179	149	147,41	0,007	0,017	0,012	131,08	0,006774	Гамово / Осенцы
16520	КК	КК	25,18	0,15	0,204278246	0,00527	146,729	146,528	0,035	0,035	0,035	7,983	0,039906001	Гамово / Осенцы
16519	139	КК	24,23	0,15	0,180695206	0,00504	146,923	146,729	0,032	0,035	0,034	8,007	0,033132001	Гамово / Осенцы
16518	КК	КК	6,38	0,15	0	0,00298	149,29	146,729	0,005	0,035	0,02	401,411	0,006774	Гамово / Осенцы
16516	50 лет Октября, 14	139	12,74	0,15	0	0,00292	148,6	146,923	0,007	0,032	0,019	131,633	0,006774	Гамово / Осенцы
16512	50 лет Октября, 14	142	12,73	0,15	0	0,00273	148,61	147,436	0,008	0,029	0,018	92,223	0,006774	Гамово / Осенцы
16506	КК	КК	39,84	0,35	0,00935034	0,135	144,33	142,15	0,021	0,751	0,362	54,719	0,320166233	Гамово / Осенцы
16505	КК	КК	48,11	0,35	0,175009057	0,01756	144,37	144,33	0,08	0,021	0,05	0,831	0,320166233	Гамово / Осенцы
16503	181	КК	25,1	0,35	0,152976498	0,01929	144,62	144,37	0,031	0,08	0,055	9,96	0,320166233	Гамово / Осенцы
16501	236	КК	57,32	0,16	0,001794793	0,08131	143,89	142,15	0,016	1	0,508	30,356	0,0184234	Гамово / Осенцы
16499	237	236	48,08	0,16	0,11486315	0,00451	143,99	143,89	0,04	0,016	0,028	2,08	0,0184234	Гамово / Осенцы
16497	238	237	35,65	0,16	0,092722602	0,00521	144,17	143,99	0,025	0,04	0,033	5,049	0,0184234	Гамово / Осенцы
16495	239	238	34,07	0,16	0,147877425	0,00381	144,45	144,17	0,023	0,025	0,024	8,218	0,0184234	Гамово / Осенцы
16493	240	239	26,42	0,16	0,187944263	0,00327	144,97	144,45	0,018	0,023	0,02	19,682	0,0184234	Гамово / Осенцы
16491	241	240	14,33	0,16	0	0,00148	145,49	144,97	0	0,018	0,009	36,288	0	Гамово / Осенцы
16490	50 лет Октября, 12	240	10,5	0,16	0	0,00226	147	144,97	0,01	0,018	0,014	193,333	0,0184234	Гамово / Осенцы
16487	50 лет Октября, 12	241	9,23	0,16	0	0,00003	148	145,49	0	0	0	271,939	0	Гамово / Осенцы
16484	143	152	64,29	0,25	0,157690823	0,0259	145,33	145,3	0,123	0,084	0,105	0,467	0,425406644	Гамово / Осенцы
16483	КК	143	48,07	0,25	0,174915195	0,02132	145,86	145,33	0,048	0,123	0,093	11,026	0,35449001	Гамово / Осенцы
16482	130	КК	21,65	0,25	0,331555992	0,01182	146,02	145,86	0,047	0,048	0,047	7,39	0,283592002	Гамово / Осенцы
16481	КК	130	16,88	0,15	0,409101903	0,01015	146,5	146,02	0,057	0,078	0,068	28,436	0,212693994	Гамово / Осенцы
16480	131	КК	12,2	0,15	0,364849597	0,00833	146,69	146,5	0,054	0,057	0,056	15,574	0,141796001	Гамово / Осенцы
16479	50 лет Октября, 22	143	9,89	0,15	0,063612007	0,01707	147	145,33	0,023	0,205	0,126	168,857	0,070898001	Гамово / Осенцы
16476	50 лет Октября, 22	КК	9,88	0,15	0,200737909	0,00779	147	145,86	0,025	0,079	0,052	115,385	0,070898001	Гамово / Осенцы
16473	50 лет Октября, 22	130	12,1	0,15	0,208305076	0,00759	147,95	146,02	0,023	0,078	0,051	159,504	0,070898001	Гамово / Осенцы
16470	50 лет Октября, 22	КК	12,42	0,15	0,291434586	0,0061	148	146,5	0,024	0,057	0,041	120,773	0,070898001	Гамово / Осенцы
16467	132	131	23,66	0,15	0,284399301	0,00987	146,79	146,69	0,077	0,054	0,066	4,227	0,141796001	Гамово / Осенцы
16465	133	132	18,8	0,15	0,007302617	0,08081	146,45	146,79	1	0,077	0,539	-18,085	0,070898001	Гамово / Осенцы
16464	50 лет Октября, 22	132	11,14	0,15	0,007302617	0,08081	146,48	146,79	1	0,077	0,539	-27,828	0,070898001	Гамово / Осенцы
16461	50 лет Октября, 22	133	11,46	0,15	0,007787579	0,07678	148	146,45	0,024	1	0,512	135,253	0,070898001	Гамово / Осенцы
16458	235	181	24,48	0,35	0	0,00538	144,76	144,62	0	0,031	0,015	5,719	0	Гамово / Осенцы
16457	КК	181	34,25	0,11	0,650290966	0,01585	144,936	144,62	0,191	0,098	0,144	9,226	0,548988988	Гамово / Осенцы
16456	КК	КК	20,4	0,11	0,408125758	0,01968	145,099	144,936	0,167	0,191	0,179	7,99	0,470561994	Гамово / Осенцы
16455	КК	КК	26,65	0,11	0,399259538	0,0176	145,312	145,099	0,153	0,167	0,16	7,992	0,392135	Гамово / Осенцы

Sys	Начальный узел	Конечный узел	Длина, м	Высота канала, м	Скорость, м/с	Высота воды, м	Отметка лотка в начале, м	Отметка лотка в конце, м	Заполнение h/D в начале участка	Заполнение h/D в конце участка	Максимальное заполнение h/D	Уклон, мм/м	Расход, л/с	Поселение
16454	улица 50 лет Октября	КК	13,7	0,11	0,131291121	0,01249	146,81	144,936	0,036	0,191	0,114	136,788	0,078427001	Гамово / Осенцы
16451	улица 50 лет Октября	КК	12,8	0,11	0,135990322	0,01219	145,41	145,099	0,054	0,167	0,111	24,297	0,078427001	Гамово / Осенцы
16448	КК	КК	52,53	0,11	0,4259969	0,01682	145,732	145,312	0,153	0,153	0,153	7,995	0,392135	Гамово / Осенцы
16446	КК	КК	20,71	0,11	0,38799867	0,0154	145,96	145,732	0,127	0,153	0,14	11,009	0,313708006	Гамово / Осенцы
16445	КК	КК	20,37	0,11	0,362013429	0,01325	146,16	145,96	0,114	0,127	0,12	9,818	0,235280997	Гамово / Осенцы
16444	КК	КК	19,8	0,11	0,329444259	0,0107	146,527	146,16	0,081	0,114	0,097	18,535	0,156854003	Гамово / Осенцы
16443	КК	КК	19,42	0,11	0,273132205	0,00758	146,919	146,527	0,057	0,081	0,069	20,185	0,078427001	Гамово / Осенцы
16442	50 лет Октября, 21	КК	18,46	0,11	0,134115428	0,01231	145,88	145,732	0,071	0,153	0,112	8,017	0,078427001	Гамово / Осенцы
16439	50 лет Октября, 21	КК	18,8	0,11	0,160699979	0,01089	146,11	145,96	0,071	0,127	0,099	7,979	0,078427001	Гамово / Осенцы
16436	50 лет Октября, 21	КК	20,06	0,11	0,177623704	0,01016	146,32	146,16	0,071	0,114	0,092	7,976	0,078427001	Гамово / Осенцы
16433	50 лет Октября, 21	КК	17,83	0,11	0,237909243	0,00834	146,67	146,527	0,071	0,081	0,076	8,02	0,078427001	Гамово / Осенцы
16430	50 лет Октября, 21	КК	20,07	0,11	0,295792073	0,00719	147,08	146,919	0,074	0,057	0,065	8,022	0,078427001	Гамово / Осенцы
16427	180	235	18,69	0,35	0	0,00003	144,64	144,76	0	0	0	-6,421	0	Гамово / Осенцы
16426	179	180	16,45	0,35	0	0,00003	145,36	144,64	0	0	0	43,769	0	Гамово / Осенцы
16424	152	179	19,69	0,35	0	0,01054	145,3	145,36	0,06	0	0,03	-3,047	0	Гамово / Осенцы
16422	КК	152	18,84	0,35	0,428372651	0,0249	145,35	145,3	0,082	0,06	0,071	2,654	1,305250335	Гамово / Осенцы
16420	160	КК	30,2	0,2	0	0,01439	145,82	145,35	0	0,144	0,072	15,563	0	Гамово / Осенцы
16419	161	160	9,32	0,2	0	0,00003	145,98	145,82	0	0	0	17,167	0	Гамово / Осенцы
16418	162	161	13,93	0,2	0	0,00003	146,14	145,98	0	0	0	11,486	0	Гамово / Осенцы
16417	163	162	11,14	0,2	0	0,00003	145,88	146,14	0	0	0	-23,339	0	Гамово / Осенцы
16416	164	163	13,75	0,2	0	0,00003	145,32	145,88	0	0	0	-40,727	0	Гамово / Осенцы
16415	166	164	15	0,2	0	0,06339	145,07	145,32	0,634	0	0,249	-16,667	0	Гамово / Осенцы
16414	50 лет Октября, 38	160	9,88	0,15	0	0,00003	147	145,82	0	0	0	119,433	0	Гамово / Осенцы
16411	50 лет Октября, 38	161	8,96	0,15	0	0,00003	147,89	145,98	0	0	0	213,17	0	Гамово / Осенцы
16408	50 лет Октября, 38	162	9,57	0,15	0	0,00003	147,98	146,14	0	0	0	192,268	0	Гамово / Осенцы
16405	50 лет Октября, 38	163	9,56	0,15	0	0,00003	148	145,88	0	0	0	221,757	0	Гамово / Осенцы
16402	50 лет Октября, 38	164	7,64	0,15	0	0,00003	147,95	145,32	0	0	0	344,241	0	Гамово / Осенцы
16399	166	165	18,54	0,2	0,013870178	0,16338	145,07	144,77	0,634	1	0,749	16,181	0,381113554	Гамово / Осенцы
16398	167	166	14,65	0,2	0,055926371	0,07033	145,33	145,07	0,069	0,634	0,278	17,747	0,551795471	Гамово / Осенцы
16397	168	167	14,64	0,2	0,556543052	0,01349	145,62	145,33	0,065	0,069	0,057	19,809	0,511648133	Гамово / Осенцы
16396	169	168	26,84	0,2	0,557751715	0,01276	146,18	145,62	0,062	0,065	0,054	20,864	0,471408799	Гамово / Осенцы
16395	182	181	25,66	0,15	-0,391785264	0,01099	144,3	144,62	0,075	0,072	0,073	-12,471	-0,22882277	Гамово / Осенцы
16393	183	182	14,97	0,15	-0,04561064	0,05391	144,1	144,3	0,644	0,075	0,325	-13,36	-0,260776782	Гамово / Осенцы
16392	184	183	13,38	0,15	-0,015738582	0,12329	143,86	144,1	1	0,644	0,787	-17,937	-0,244634459	Гамово / Осенцы
16391	222	184	8,28	0,15	-0,009872697	0,15	143,64	143,86	1	1	1	-26,57	-0,174484405	Гамово / Осенцы
16390	223	222	10,07	0,15	-0,00660455	0,15	143,78	143,64	1	1	1	13,903	-0,11672503	Гамово / Осенцы
16389	224	223	10,51	0,15	-0,003455524	0,15	143,96	143,78	1	1	1	17,127	-0,061070947	Гамово / Осенцы
16388	225	224	13,82	0,15	-0,000706189	0,15	143,95	143,96	1	1	1	-0,724	-0,012480782	Гамово / Осенцы
16387	234	235	29,71	0,15	0	0,00003	144,62	144,76	0	0	0	-4,712	0	Гамово / Осенцы
16385	233	234	11,8	0,15	0	0,00003	144,72	144,62	0	0	0	8,475	0	Гамово / Осенцы
16384	КК	233	13,72	0,15	0	0,00003	144,32	144,72	0	0	0	-29,155	0	Гамово / Осенцы
16383	50 лет Октября, 43	234	11,48	0,15	0	0,00003	146,81	144,62	0	0	0	190,767	0	Гамово / Осенцы
16380	50 лет Октября, 43	233	14,06	0,15	0	0,00003	146,85	144,72	0	0	0	151,494	0	Гамово / Осенцы
16377	50 лет Октября, 43	КК	12,1	0,15	0	0,00003	146	144,32	0	0	0	138,843	0	Гамово / Осенцы
16374	50 лет Октября, 42	225	11,78	0,15	0,003534743	0,07635	145	143,95	0,018	1	0,509	89,134	0,031954001	Гамово / Осенцы
16371	50 лет Октября, 42	224	10,84	0,15	0,003536224	0,07633	145	143,96	0,018	1	0,509	95,941	0,031954001	Гамово / Осенцы
16368	50 лет Октября, 42	223	9,87	0,15	0,003541184	0,07624	145	143,78	0,017	1	0,508	123,607	0,031954001	Гамово / Осенцы
16365	50 лет Октября, 41	222	14,98	0,15	0,003535115	0,07635	145	143,64	0,018	1	0,509	90,788	0,031954001	Гамово / Осенцы
16362	50 лет Октября, 41	184	15,28	0,15	0,003531083	0,07642	145	143,86	0,019	1	0,509	74,607	0,031954001	Гамово / Осенцы
16359	50 лет Октября, 41	183	14,01	0,15	0,006275745	0,04953	145,87	144,1	0,016	0,644	0,296	126,338	0,031954001	Гамово / Осенцы
16356	50 лет Октября, 41	182	12,75	0,15	0,109567933	0,00684	146	144,3	0,016	0,075	0,046	133,333	0,031954001	Гамово / Осенцы
16353	50 лет Октября, 36	165	14,32	0,15	0,000675863	0,14335	145,06	144,77	0,91	1	0,865	20,251	0,01175627	Гамово / Осенцы
16350	50 лет Октября, 36	166	13,21	0,15	0,005832993	0,06479	146,84	145,07	0,019	0,845	0,341	133,989	0,042642001	Гамово / Осенцы
16347	50 лет Октября, 36	167	12,77	0,15	0,1090739	0,00837	147	145,33	0,019	0,093	0,049	130,775	0,042642001	Гамово / Осенцы
16344	50 лет Октября, 36	168	12,73	0,15	0,115688093	0,00802	147	145,62	0,02	0,087	0,047	108,405	0,042642001	Гамово / Осенцы
16341	КК	КК	57,33	0,25	0,26313448	0,03603	145,4	145,35	0,173	0,115	0,144	0,872	1,147023286	Гамово / Осенцы
16340	153	КК	40,59	0,15	0,121270388	0,01903	145,8	145,35	0,062	0,192	0,127	11,086	0,158233001	Гамово / Осенцы
16337	194	КК	8,61	0,25	0,250640184	0,03647	145,42	145,4	0,119	0,173	0,146	2,323	1,112499158	Гамово / Осенцы
16335	195	194	11,14	0,2	0	0,01484	145,65	145,42	0	0,148	0,074	20,646	0	Гамово / Осенцы
16333	КК	195	15,92	0,2	0	0,00003	146	145,65	0	0	0	21,985	0	Гамово / Осенцы
16331	196	КК	21,65	0,2	0	0,00003	146,32	146	0	0	0	14,781	0	Гамово / Осенцы
16327	КК	Гамово КНС ул. Свобо	11,25	0,15	1,446584106	0,01033	141,874	140	0,069	0,069	0,069	166,578	0,772322994	Гамово / Осенцы
16325	КК	КК	14,66	0,15	0,990712762	0,01094	142,796	141,874	0,077	0,069	0,073	62,892	0,574773003	Гамово / Осенцы
16324	КК	КК	12,98	0,11	0,633326471	0,01666	142,9	142,796	0,198	0,105	0,153	8,012	0,574773003	Гамово / Осенцы
16322	КК	КК	10,82	0,11	0,344255477	0,01919	142,987	142,9	0,151	0,198	0,174	8,041	0,383181992	Гамово / Осенцы
16321	КК	КК	31,05	0,11	0,264383972	0,01426	143,235	142,987	0,108	0,151	0,13	7,987	0,191590996	Гамово / Осенцы
16320	50 лет Октября, 9	КК	13,96	0,11	0,228029549	0,0158	143,15	142,9	0,089	0,198	0,144	17,908	0,191590996	Гамово / Осенцы
16317	50 лет Октября, 9	КК	11,97	0,11	0,315754861	0,01263	143,36	142,987	0,079	0,151	0,115	31,161	0,191590996	Гамово / Осенцы
16315	КК	КК	54,96	0,15	0,346189588	0,01082	142,314	141,874	0,075	0,069	0,072	8,006	0,197550005	Гамово / Осенцы
16313	КК	КК	28,39	0,15	0,328797638	0,01121	142,541	142,314	0,074	0,075	0,075	7,996	0,197550005	Гамово / Осенцы
16311	КК	КК	140,87	0,11	0	0,00558	143,668	142,541	0	0,101	0,051	8	0	Гамово / Осенцы
16310	КК	КК	40,19	0,15	0,416104853	0,00956	143,842	142,541	0,053	0,074	0,064	32,371	0,197550005	Гамово / Осенцы

Sys	Начальный узел	Конечный узел	Длина, м	Высота канала, м	Скорость, м/с	Высота воды, м	Отметка лотка в начале, м	Отметка лотка в конце, м	Заполнение h/D в начале участка	Заполнение h/D в конце участка	Максимальное заполнение h/D	Уклон, мм/м	Расход, л/с	Поселение
16308	КК	КК	83,61	0,11	0,426392615	0,0105	144,511	143,842	0,118	0,073	0,095	8,001	0,197550005	Гамово / Осенцы
16306	КК	КК	15,12	0,11	0	0,00652	145,11	144,511	0	0,118	0,059	39,616	0	Гамово / Осенцы
16304	КК	КК	13,84	0,11	0	0,00606	145,36	144,65	0	0,11	0,055	51,301	0	Гамово / Осенцы
16302	КК	КК	14,09	0,11	0	0,00432	145,07	144,957	0	0,078	0,039	8,02	0	Гамово / Осенцы
16300	КК	КК	17,38	0,11	0,328338623	0,01255	144,65	144,511	0,11	0,118	0,114	7,998	0,197550005	Гамово / Осенцы
16298	КК	КК	9,12	0,11	0,435584456	0,01035	144,957	144,65	0,078	0,11	0,094	33,662	0,197550005	Гамово / Осенцы
16296	КК	КК	20,21	0,11	0,485624731	0,00961	145,278	144,957	0,096	0,078	0,087	15,883	0,197550005	Гамово / Осенцы
16294	КК	КК	25,36	0,11	0,373336762	0,0115	145,481	145,278	0,113	0,096	0,105	8,005	0,197550005	Гамово / Осенцы
16292	КК	КК	40,43	0,11	0,340642035	0,01224	145,804	145,481	0,11	0,113	0,111	7,989	0,197550005	Гамово / Осенцы
16290	КК	КК	12,67	0,11	0	0,00606	147,22	145,804	0	0,11	0,055	111,76	0	Гамово / Осенцы
16288	КК	КК	32,6	0,11	0,346695036	0,01209	146,065	145,804	0,11	0,11	0,11	8,006	0,197550005	Гамово / Осенцы
16286	КК	КК	10,78	0,11	0,312320143	0,01165	146,151	146,065	0,102	0,11	0,106	7,978	0,168625003	Гамово / Осенцы
16285	КК	КК	18,54	0,11	0,044854913	0,00723	146,3	146,151	0,029	0,102	0,066	8,037	0,012	Гамово / Осенцы
16284	КК	КК	13,19	0,11	0	0,00296	146,405	146,3	0,024	0,029	0,027	7,961	0,008	Гамово / Осенцы
16283	КК	КК	8,74	0,11	0	0,00252	146,475	146,405	0,021	0,024	0,023	8,009	0,006	Гамово / Осенцы
16282	КК	КК	11,54	0,11	0	0,00215	146,567	146,475	0,018	0,021	0,02	7,972	0,004	Гамово / Осенцы
16281	КК	КК	13,71	0,11	0	0,00164	146,677	146,567	0,012	0,018	0,015	8,023	0,002	Гамово / Осенцы
16280	улица 50 лет Октября	КК	6,86	0,11	0	0,00158	148,08	146,405	0,004	0,024	0,014	244,169	0,002	Гамово / Осенцы
16277	улица 50 лет Октября	КК	5,74	0,11	0	0,00142	147,76	146,475	0,004	0,021	0,013	223,868	0,002	Гамово / Осенцы
15821	Ермашевская, 26	КК	12,12	0,11	0,204145402	0,00322	121,39	120,87	0,023	0,035	0,029	42,904	0,016394	Гамово / Осенцы
16274	улица 50 лет Октября	КК	7,83	0,11	0	0,0013	147,28	146,567	0,006	0,018	0,012	91,06	0,002	Гамово / Осенцы
16271	улица 50 лет Октября	КК	9,12	0,11	0	0,00135	146,75	146,677	0,012	0,012	0,012	8,004	0,002	Гамово / Осенцы
16268	улица 50 лет Октября	КК	26,42	0,11	0	0,00212	148,66	146,3	0,009	0,029	0,019	89,326	0,004	Гамово / Осенцы
16265	КК	КК	14,52	0,11	0,346250683	0,00901	146,704	146,151	0,062	0,102	0,082	38,085	0,127699997	Гамово / Осенцы
16264	КК	КК	13,97	0,11	0,32180211	0,00793	146,816	146,704	0,082	0,062	0,072	8,017	0,098775003	Гамово / Осенцы
16263	КК	КК	14,58	0,11	0,215978071	0,00823	146,932	146,816	0,067	0,082	0,075	7,956	0,069850001	Гамово / Осенцы
16262	КК	КК	13,83	0,11	0,177848265	0,00655	147,043	146,932	0,052	0,067	0,06	8,026	0,040924999	Гамово / Осенцы
16261	улица 50 лет Октября	КК	31,19	0,11	0,044900727	0,00345	148,6	147,043	0,011	0,052	0,031	49,92	0,004	Гамово / Осенцы
16259	50 лет Октября, 7	КК	12,83	0,11	0,109048799	0,00719	148,72	146,065	0,021	0,11	0,065	206,937	0,028925	Гамово / Осенцы
16256	50 лет Октября, 7	КК	11,11	0,11	0,121243469	0,00671	148,88	146,151	0,02	0,102	0,061	245,635	0,028925	Гамово / Осенцы
16253	50 лет Октября, 7	КК	13,24	0,11	0,212048009	0,00459	149,03	146,704	0,022	0,062	0,042	175,68	0,028925	Гамово / Осенцы
16250	50 лет Октября, 7	КК	11,97	0,11	0,152416199	0,00571	149,04	146,816	0,021	0,082	0,052	185,798	0,028925	Гамово / Осенцы
16247	50 лет Октября, 7	КК	11,97	0,11	0,189424187	0,00493	148,71	146,932	0,022	0,067	0,045	148,538	0,028925	Гамово / Осенцы
16244	50 лет Октября, 7	КК	12,9	0,11	0,250522763	0,00412	148,83	147,043	0,023	0,052	0,037	138,527	0,028925	Гамово / Осенцы
16242	КК	КК	22,21	0,11	0,067223258	0,0042	147,221	147,043	0,024	0,052	0,038	8,014	0,008	Гамово / Осенцы
16240	КК	КК	12,19	0,11	0	0,00252	147,318	147,221	0,021	0,024	0,023	7,957	0,006	Гамово / Осенцы
16239	КК	КК	90,26	0,11	0	0,00003	145,13	143,668	0	0	0	16,198	0	Гамово / Осенцы
16237	КК	КК	24,38	0,11	0	0,00003	143,87	143,668	0	0	0	8,285	0	Гамово / Осенцы
16233	50 лет Октября, 9	КК	13,13	0,11	0,34343797	0,01191	143,34	143,235	0,108	0,108	0,108	7,997	0,191590996	Гамово / Осенцы
16230	34	32	31,75	0,15	0,163241416	0,00688	153,34	152,83	0,032	0,059	0,044	16,063	0,047961232	Гамово / Осенцы
16229	36	34	30,35	0,15	0,073570788	0,00349	153,76	153,34	0,014	0,032	0,023	13,839	0,007756892	Гамово / Осенцы
16228	38	36	30,58	0,15	-0,002316678	0,02053	153,68	153,76	0,26	0,014	0,119	-2,616	-0,003372474	Гамово / Осенцы
16227	40	38	22,77	0,15	0,008614779	0,02054	154,46	153,68	0,014	0,26	0,119	34,256	0,012554657	Гамово / Осенцы
16226	42	40	40,25	0,15	0	0,00115	154,66	154,46	0,001	0,014	0,007	4,969	0,00010255	Гамово / Осенцы
16225	33	32	11,58	0,15	0,079262063	0,00624	152,95	152,83	0,024	0,059	0,04	10,363	0,02	Гамово / Осенцы
16224	35	34	14,71	0,15	0,002178106	0,07744	153,19	153,34	1	0,032	0,516	-10,197	0,020044283	Гамово / Осенцы
16223	41	40	20,76	0,15	-0,001254834	0,05539	154,21	154,46	0,724	0,014	0,343	-12,042	-0,007441897	Гамово / Осенцы
16222	39	38	15,32	0,15	-0,000959742	0,09447	153,55	153,68	1	0,26	0,612	-8,486	-0,011251283	Гамово / Осенцы
16221	37	36	14,92	0,15	-0,001015745	0,07431	153,49	153,76	0,977	0,014	0,463	-18,097	-0,008870634	Гамово / Осенцы
16220	Садовая улица, 11	32	15,1	0,15	0,003077005	0,05888	152,73	152,83	0,726	0,059	0,389	-6,623	0,019812836	Гамово / Осенцы
16217	Садовая улица, 12	35	10,67	0,15	0,002229613	0,07589	155	153,19	0,012	1	0,506	169,634	0,02	Гамово / Осенцы
16214	Садовая улица, 14	37	12,39	0,15	0,002293232	0,07423	155	153,49	0,013	0,977	0,462	121,872	0,02	Гамово / Осенцы
16211	Садовая улица, 13	34	14,97	0,15	0,103924014	0,00523	153,37	153,34	0,037	0,032	0,036	2,004	0,020093297	Гамово / Осенцы
16208	Садовая улица, 15	36	14,39	0,15	0	0,00293	153,94	153,76	0,025	0,014	0,02	12,509	0,02	Гамово / Осенцы
16205	Садовая улица, 16	39	10,11	0,15	0,002232331	0,07582	155,85	153,55	0,011	1	0,505	227,498	0,02	Гамово / Осенцы
16202	Садовая улица, 17	38	16,69	0,15	0,01341719	0,02088	154,19	153,68	0,019	0,26	0,121	30,557	0,02	Гамово / Осенцы
16199	Садовая улица, 19	40	13,81	0,15	0,002885016	0,06214	154,34	154,46	0,814	0,014	0,414	-8,689	0,019964953	Гамово / Осенцы
16196	8	10	40,25	0,15	0,02607378	0,02435	152,88	152,61	0,04	0,285	0,158	6,708	0,048625647	Гамово / Осенцы
16195	6	8	41,62	0,15	0,064519785	0,00408	153,55	152,88	0,014	0,04	0,028	16,098	0,008625644	Гамово / Осенцы
16194	4	6	49,13	0,15	0	0,00169	153,64	153,55	0,008	0,014	0,011	1,832	0,00109878	Гамово / Осенцы
16193	КК	4	31,62	0,15	0	0,00174	153,45	153,64	0,015	0,008	0,012	-6,009	-0,001990042	Гамово / Осенцы
16192	1	КК	9,55	0,15	-0,001689289	0,05527	153,28	153,45	0,722	0,015	0,348	-17,801	-0,009990042	Гамово / Осенцы
16191	3	4	9,57	0,15	-0,001249232	0,0411	153,29	153,64	0,54	0,008	0,26	-36,573	-0,004911179	Гамово / Осенцы
16190	5	6	7,43	0,15	-0,001386285	0,07607	153,3	153,55	1	0,014	0,507	-33,647	-0,012473135	Гамово / Осенцы
16189	7	8	6,99	0,15	0,002961266	0,06102	152,77	152,88	0,773	0,04	0,408	-15,737	0,02	Гамово / Осенцы
16188	9	10	6,4	0,15	0,001151033	0,09634	152,37	152,61	1	0,285	0,638	-37,5	0,01380391	Гамово / Осенцы
16187	Садовая улица, 18	41	6,83	0,15	0,003395362	0,05511	155,93	154,21	0,011	0,724	0,341	251,83	0,02	Гамово / Осенцы
16184	43	42	47,02	0,15	0	0,00063	154,85	154,66	0,007	0,001	0,002	4,041	0,00056939	Гамово / Осенцы
16183	КК	42	23,5	0,15	0	0,00009	156	154,66	0	0,001	0	57,021	0	Гамово / Осенцы
16180	49	КК	18,22	0,15	0,11892657	0,0041	154,625	154,479	0,023	0,032	0,027	8,013	0,016	Гамово / Осенцы
16179	Восточная улица, 28	49	22,07	0,15	0	0,00282	154,9	154,625	0,015	0,023	0,019	12,46	0,008	Гамово / Осенцы
16177	51	49	10,37	0,15	0	0,00296	154,708	154,625	0,016	0,023	0,02	8,004	0,008	Гамово / Осенцы

Sys	Начальный узел	Конечный узел	Длина, м	Высота канала, м	Скорость, м/с	Высота воды, м	Отметка лотка в начале, м	Отметка лотка в конце, м	Заполнение h/D в начале участка	Заполнение h/D в конце участка	Максимальное заполнение h/D	Уклон, мм/м	Расход, л/с	Поселение
16175	Восточная улица, 30	51	18,99	0,15	0	0,00247	154,86	154,708	0,016	0,016	0,017	8,004	0,008	Гамово / Осенцы
16172	КК	КК	15,76	0,15	0,004600807	0,06238	154,297	154,171	0,032	0,8	0,391	7,995	0,032	Гамово / Осенцы
16171	КК	КК	22,78	0,15	0,190926448	0,00475	154,479	154,297	0,032	0,032	0,032	7,989	0,032	Гамово / Осенцы
16169	КК	КК	12,89	0,15	0,088169672	0,00317	155,008	154,479	0,011	0,032	0,021	41,04	0,008	Гамово / Осенцы
16168	Восточная, 24	КК	6,45	0,15	0	0,00212	155,06	155,008	0,018	0,011	0,014	8,062	0,008	Гамово / Осенцы
16165	КК	КК	19,28	0,15	0,084585622	0,00325	155,03	154,479	0,012	0,032	0,022	28,579	0,008	Гамово / Осенцы
16163	Восточная улица, 26	КК	6,77	0,15	0	0,00215	155,09	155,03	0,017	0,012	0,014	8,863	0,008	Гамово / Осенцы
16160	КК	43	16,51	0,15	-0,00063585	0,06055	154,171	154,85	0,8	0,007	0,377	-41,127	-0,004250487	Гамово / Осенцы
16159	Садовая улица, 21А	КК	20,64	0,15	0,001190299	0,0608	155,02	154,171	0,011	0,8	0,38	41,134	0,008	Гамово / Осенцы
16157	Садовая, 24	КК	19,6	0,15	0,001192691	0,06071	155,4	154,171	0,009	0,8	0,38	62,704	0,008	Гамово / Осенцы
16154	45	43	34,47	0,15	0,057117462	0,00368	154,88	154,85	0,042	0,007	0,016	0,87	0,006524925	Гамово / Осенцы
16152	КК	45	22,88	0,15	0,049317658	0,00465	154,96	154,88	0,02	0,042	0,025	3,497	0,008013413	Гамово / Осенцы
16151	КК	45	9,58	0,15	0,00024137	0,05134	154,79	154,88	0,643	0,042	0,329	-9,395	0,001290744	Гамово / Осенцы
16150	46	45	21,66	0,15	0,017584696	0,00408	154,92	154,88	0,013	0,042	0,021	1,847	0,002351408	Гамово / Осенцы
16148	47	46	17,83	0,15	-0,001576758	0,03847	154,73	154,92	0,5	0,013	0,243	-10,656	-0,005648592	Гамово / Осенцы
16147	48	46	8,54	0,15	0,069992043	0,00368	154,93	154,92	0,036	0,013	0,025	1,171	0,008	Гамово / Осенцы
16145	Садовая улица, 20	КК	6,55	0,15	0	0,00205	156	154,96	0,007	0,02	0,015	158,779	0,008	Гамово / Осенцы
16142	Садовая улица, 22	47	9,01	0,15	0,002266353	0,03806	156	154,73	0,007	0,5	0,24	140,954	0,008	Гамово / Осенцы
16139	Садовая улица, 21	КК	11,25	0,15	0,001603226	0,04881	156	154,79	0,008	0,643	0,319	107,556	0,008	Гамово / Осенцы
16136	Садовая улица, 23А	48	7,7	0,15	0,083580725	0,00328	156	154,93	0,007	0,036	0,022	138,961	0,008	Гамово / Осенцы
16133	Молодёжная улица, 17	КК	11,68	0,15	0	0,00169	155	153,45	0,007	0,015	0,011	132,705	0,008	Гамово / Осенцы
16130	Молодёжная улица, 18	1	11,68	0,15	0,001366821	0,05485	154	153,28	0,009	0,722	0,345	61,644	0,008	Гамово / Осенцы
16127	Молодёжная улица, 15	4	9,28	0,15	0	0,00111	155,5	153,64	0,007	0,008	0,007	200,431	0,008	Гамово / Осенцы
16124	Молодёжная улица, 16	3	11,82	0,15	0,002028491	0,0412	154	153,29	0,009	0,54	0,26	60,068	0,008	Гамово / Осенцы
16121	Молодёжная улица, 13	6	13,39	0,15	0	0,00208	155	153,55	0,013	0,014	0,014	108,29	0,02	Гамово / Осенцы
16118	Молодёжная улица, 14	5	10,25	0,15	0,002228264	0,07592	154,81	153,3	0,012	1	0,506	147,317	0,02	Гамово / Осенцы
16115	Молодёжная улица, 11	8	11,84	0,15	0,15687716	0,00395	154,5	152,88	0,013	0,04	0,027	136,824	0,02	Гамово / Осенцы
16112	Молодёжная улица, 12	7	11,12	0,15	0,003096983	0,05901	154	152,77	0,013	0,773	0,394	110,612	0,02	Гамово / Осенцы
16109	Молодёжная улица, 9	10	9,97	0,15	0,012189661	0,02228	154	152,61	0,013	0,285	0,145	139,418	0,02	Гамово / Осенцы
16106	Молодёжная улица, 10	9	12,1	0,15	0,002227392	0,07595	154	152,37	0,013	1	0,506	134,711	0,02	Гамово / Осенцы
16103	КК	КК	19,83	0,25	0,520169258	0,02197	145,715	145,556	0,088	0,088	0,088	8,018	1,102685113	Гамово / Осенцы
16101	92	КК	41,77	0,25	0,67441535	0,01742	148,4	145,715	0,052	0,088	0,07	64,281	1,017123112	Гамово / Осенцы
16100	КК	КК	7,67	0,11	0,109373651	0,01505	145,776	145,715	0,074	0,2	0,137	7,953	0,085562002	Гамово / Осенцы
16098	КК	КК	21,65	0,11	0,269264013	0,00813	145,95	145,776	0,074	0,074	0,074	8,037	0,085562002	Гамово / Осенцы
16096	КК	КК	25,33	0,11	0,269319326	0,00813	146,152	145,95	0,074	0,074	0,074	7,975	0,085562002	Гамово / Осенцы
16094	55	60	21,85	0,2	0	0,00384	152,62	152,17	0	0,038	0,019	20,595	0	Гамово / Осенцы
16093	54	55	40,16	0,2	0	0,00003	152,37	152,62	0	0	0	-6,225	0	Гамово / Осенцы
16091	53	54	50,22	0,2	0	0,00003	143,393	152,37	0	0	0	-178,753	0	Гамово / Осенцы
16089	52	53	34,9	0,2	0	0,00003	151,63	143,393	0	0	0	236,017	0	Гамово / Осенцы
16087	21	52	12,91	0,15	0	0,03323	151,26	151,63	0,443	0	0,211	-28,66	0	Гамово / Осенцы
16086	20	52	34,77	0,15	0	0,04595	151,01	151,63	0,612	0	0,267	-17,831	0	Гамово / Осенцы
16084	Садовая, 1а	20	20,14	0,15	0,00421606	0,04705	152,5	151,01	0,015	0,612	0,274	73,982	0,02	Гамово / Осенцы
16082	19	20	55,04	0,15	0,008923609	0,09688	151	151,01	0,679	0,612	0,567	-0,182	0,107701104	Гамово / Осенцы
16080	18	19	27,45	0,15	0,034192089	0,05614	151,32	151	0,069	0,679	0,333	11,658	0,206504177	Гамово / Осенцы
16078	22	21	30,47	0,15	0	0,03323	151,42	151,26	0	0,443	0,211	5,251	0	Гамово / Осенцы
16077	23	22	57,95	0,15	0	0,07502	151,15	151,42	1	0	0,5	-4,659	0	Гамово / Осенцы
16075	Садовая, 31	21	19,59	0,15	0,006570709	0,03428	153	151,26	0,014	0,443	0,218	88,821	0,02	Гамово / Осенцы
16072	26	24	36,52	0,15	0,020943658	0,07985	151,75	151,21	0,065	1	0,497	14,786	0,200307579	Гамово / Осенцы
16071	25	24	14,69	0,15	-0,00387403	0,09129	151,34	151,21	0,217	1	0,498	8,85	-0,04362037	Гамово / Осенцы
16069	Садовая улица, 2	25	7,03	0,15	0,017902678	0,0171	153	151,34	0,011	0,217	0,038	236,131	0,02	Гамово / Осенцы
16066	28	26	30,4	0,15	0,388218463	0,00885	152,42	151,75	0,053	0,065	0,056	22,039	0,164049648	Гамово / Осенцы
16065	30	28	30,06	0,15	0,322003067	0,00838	152,71	152,42	0,058	0,053	0,052	9,647	0,126081446	Гамово / Осенцы
16064	32	30	28,72	0,15	0,208274856	0,00881	152,83	152,71	0,059	0,058	0,055	4,178	0,087414934	Гамово / Осенцы
16063	27	26	10,82	0,15	0,02110558	0,01484	151,74	151,75	0,133	0,065	0,096	-0,924	0,019131729	Гамово / Осенцы
16062	29	28	15,56	0,15	0,005434027	0,03802	152,36	152,42	0,454	0,053	0,25	-3,856	0,019152521	Гамово / Осенцы
16061	31	30	13,54	0,15	0,079342224	0,00623	152,83	152,71	0,025	0,058	0,04	8,863	0,02	Гамово / Осенцы
16060	Садовая улица, 5	26	19,09	0,15	0,013888912	0,01977	151,73	151,75	0,199	0,065	0,129	-1,048	0,019166055	Гамово / Осенцы
16057	Садовая улица, 4	27	14,11	0,15	0,0339767	0,01105	153	151,74	0,014	0,133	0,072	89,298	0,02	Гамово / Осенцы
16054	Садовая улица, 7	28	19,39	0,15	0,065131918	0,00708	152,44	152,42	0,041	0,053	0,046	1,031	0,02	Гамово / Осенцы
16051	Садовая улица, 6	29	15,09	0,15	0,006375093	0,03502	154	152,36	0,013	0,454	0,232	108,681	0,02	Гамово / Осенцы
16048	Садовая улица, 9	30	14,67	0,15	0,002477667	0,06874	152,59	152,71	0,858	0,058	0,454	-8,18	0,01956879	Гамово / Осенцы
16045	Садовая улица, 8	31	14,41	0,15	0	0,00295	154	152,83	0,015	0,025	0,02	81,194	0,02	Гамово / Осенцы
16042	Садовая улица, 10	33	14,1	0,15	0	0,00287	154,15	152,95	0,014	0,024	0,019	85,106	0,02	Гамово / Осенцы
16039	11	12	6,41	0,15	0,003037923	0,05617	152,55	152,64	0,674	0,074	0,368	-14,041	0,018360066	Гамово / Осенцы
16038	13	14	6,99	0,15	0,001798386	0,0791	152,35	152,53	1	0,055	0,525	-25,751	0,016997828	Гамово / Осенцы
16037	15	16	10,82	0,15	0,003702483	0,04901	151,94	152,02	0,593	0,06	0,322	-7,394	0,018581262	Гамово / Осенцы
16036	17	18	9,68	0,15	0,003158034	0,0554	151,23	151,32	0,669	0,069	0,365	-9,298	0,018733224	Гамово / Осенцы
16035	16	18	47,14	0,15	0,351608068	0,0097	152,02	151,32	0,06	0,069	0,06	14,849	0,170756801	Гамово / Осенцы
16034	14	16	37,4	0,15	0,332349777	0,0086	152,53	152,02	0,055	0,06	0,053	13,636	0,134954462	Гамово / Осенцы
16033	12	14	39,21	0,15	0,206121057	0,00968	152,64	152,53	0,074	0,055	0,059	2,805	0,099779783	Гамово / Осенцы
16032	10	12	41,58	0,15	0,035847202	0,02693	152,61	152,64	0,285	0,074	0,172	-0,722	0,07722275	Гамово / Осенцы
16031	Молодёжная улица, 7	12	10	0,15	0,032518178	0,00614	154	152,64	0,007	0,074	0,038	136	0,008	Гамово / Осенцы

Sys	Начальный узел	Конечный узел	Длина, м	Высота канала, м	Скорость, м/с	Высота воды, м	Отметка лотка в начале, м	Отметка лотка в конце, м	Заполнение h/D в начале участка	Заполнение h/D в конце участка	Максимальное заполнение h/D	Уклон, мм/м	Расход, л/с	Поселение
16028	Молодёжная улица, 8	11	9,55	0,15	0,003723336	0,0515	154	152,55	0,012	0,674	0,34	151,832	0,02	Гамово / Осенцы
16025	Молодёжная улица, 5	14	10,77	0,15	0,109159023	0,00504	154	152,53	0,013	0,055	0,031	136,49	0,02	Гамово / Осенцы
16022	Молодёжная улица, 6	13	9,12	0,15	0,002230219	0,07587	154	152,35	0,012	1	0,506	180,921	0,02	Гамово / Осенцы
16019	Молодёжная улица, 3	16	9,28	0,15	0,100335151	0,00534	153,98	152,02	0,011	0,06	0,033	211,207	0,02	Гамово / Осенцы
16016	Молодёжная улица, 4	15	8,85	0,15	0,004417576	0,04549	153	151,94	0,013	0,593	0,301	119,774	0,02	Гамово / Осенцы
16013	Молодёжная улица, 1	18	8,85	0,15	0,083111152	0,00606	153	151,32	0,011	0,069	0,038	189,831	0,02	Гамово / Осенцы
16010	Молодёжная улица, 2	17	5,57	0,15	0,003778945	0,05095	152,89	151,23	0,01	0,669	0,337	298,025	0,02	Гамово / Осенцы
16007	60	61	28,65	0,25	0,632876813	0,00761	152,17	150,85	0,031	0,03	0,03	46,073	0,278127991	Гамово / Осенцы
16005	50 лет Октября, 5	60	19,15	0,15	0,545421541	0,00655	154	152,17	0,036	0,051	0,044	95,561	0,148591993	Гамово / Осенцы
16003	58	59	22,95	0,15	0,207478374	0,00947	152,72	152,2	0,042	0,085	0,063	22,658	0,097151999	Гамово / Осенцы
16002	57	58	17,31	0,15	0,27168408	0,00602	152,96	152,72	0,039	0,042	0,04	13,865	0,064767999	Гамово / Осенцы
16001	56	57	17,3	0,15	0,003492354	0,0779	152,81	152,96	1	0,039	0,519	-8,671	0,032384	Гамово / Осенцы
16000	59	60	12,09	0,15	0,24815838	0,01018	152,2	152,17	0,085	0,051	0,068	2,481	0,129535998	Гамово / Осенцы
15998	50 лет Октября, 4	59	12,1	0,15	0,095317073	0,00758	153,81	152,2	0,016	0,085	0,051	133,058	0,032384	Гамово / Осенцы
15995	50 лет Октября, 4	58	12,74	0,15	0,213223338	0,00444	154	152,72	0,018	0,042	0,03	100,471	0,032384	Гамово / Осенцы
15992	50 лет Октября, 4	57	14,01	0,15	0,221527591	0,00433	154	152,96	0,019	0,039	0,029	74,233	0,032384	Гамово / Осенцы
15989	50 лет Октября, 4	56	12,74	0,15	0,003582726	0,07635	154	152,81	0,018	1	0,509	93,407	0,032384	Гамово / Осенцы
15986	77	78	42,16	0,15	-0,018012954	0,06437	152,43	153,65	0,813	0,045	0,395	-28,937	-0,13057061	Гамово / Осенцы
15985	76	77	42,66	0,15	-0,008448213	0,13599	152,4	152,43	1	0,813	0,846	-0,703	-0,142259174	Гамово / Осенцы
15983	75	76	14,7	0,15	0	0,07502	152,6	152,4	0	1	0,473	13,605	0	Гамово / Осенцы
15982	74	75	15,29	0,15	0	0,00003	152,8	152,6	0	0	0	13,08	0	Гамово / Осенцы
15980	50 лет Октября, 4Б	74	17,19	0,15	0	0,00003	153	152,8	0	0	0	11,635	0	Гамово / Осенцы
15977	50 лет Октября, 4В	76	10,85	0,15	0,00011878	0,14579	152,41	152,4	0,942	1	0,91	0,922	0,002081827	Гамово / Осенцы
15974	88	89	21,66	0,2	0,521047175	0,00801	151,18	150,54	0,04	0,04	0,04	29,548	0,219750102	Гамово / Осенцы
15973	87	88	15,29	0,2	0,475652188	0,00737	151,81	151,18	0,034	0,04	0,037	41,203	0,17751311	Гамово / Осенцы
15972	86	87	14,71	0,2	0,52381742	0,00575	153,32	151,81	0,024	0,034	0,029	102,651	0,135276103	Гамово / Осенцы
15971	81	86	29,4	0,15	0,219493687	0,00396	154,42	153,32	0,021	0,032	0,026	37,415	0,028073386	Гамово / Осенцы
15970	80	81	20,38	0,15	-0,07578522	0,00446	154,29	154,42	0,039	0,021	0,03	-6,379	-0,011587614	Гамово / Осенцы
15969	79	80	17,3	0,15	-0,240462139	0,00559	154,13	154,29	0,036	0,039	0,037	-9,249	-0,051248615	Гамово / Осенцы
15968	78	79	12,74	0,15	-0,37704736	0,00607	153,65	154,13	0,045	0,036	0,04	-37,677	-0,090909613	Гамово / Осенцы
15967	85	86	18,6	0,15	0,382757068	0,00479	153,91	153,32	0,032	0,032	0,032	31,72	0,064965716	Гамово / Осенцы
15966	84	85	17,24	0,15	0,212268025	0,00382	154,72	153,91	0,019	0,032	0,025	46,984	0,02570872	Гамово / Осенцы
15965	83	84	19,14	0,15	-0,002234529	0,05631	154,47	154,72	0,732	0,019	0,341	-13,062	-0,013548281	Гамово / Осенцы
15964	82	83	16,67	0,15	3,91965E-05	0,12988	154	154,47	1	0,732	0,831	-28,194	0,000637286	Гамово / Осенцы
15963	50 лет Октября, 3	85	17,2	0,15	0,32689625	0,0038	155,9	153,91	0,019	0,032	0,025	115,698	0,039257	Гамово / Осенцы
15960	50 лет Октября, 3	84	15,29	0,15	0	0,00297	156	154,72	0,021	0,019	0,02	83,715	0,039257	Гамово / Осенцы
15957	50 лет Октября, 3	83	15,28	0,15	0,006408821	0,05674	155	154,47	0,025	0,732	0,344	34,686	0,039257	Гамово / Осенцы
15954	50 лет Октября, 3	82	14,71	0,15	0,004325306	0,07659	155	154	0,021	1	0,511	67,981	0,039257	Гамово / Осенцы
15951	50 лет Октября, 1	78	12,1	0,15	0,199971244	0,00532	154	153,65	0,026	0,045	0,035	28,926	0,039661001	Гамово / Осенцы
15948	50 лет Октября, 1	79	11,47	0,15	0,274854034	0,00429	154,91	154,13	0,021	0,036	0,029	68,003	0,039661001	Гамово / Осенцы
15945	50 лет Октября, 1	80	12,1	0,15	0,276609749	0,00427	155,82	154,29	0,018	0,039	0,028	126,446	0,039661001	Гамово / Осенцы
15942	50 лет Октября, 1	81	12,79	0,15	0	0,00296	156	154,42	0,019	0,021	0,02	123,534	0,039661001	Гамово / Осенцы
15939	50 лет Октября, 2	86	9,57	0,15	0,365956217	0,0037	155	153,32	0,017	0,032	0,025	175,549	0,042236999	Гамово / Осенцы
15936	50 лет Октября, 2	87	11,48	0,15	0,260949194	0,00464	154	151,81	0,017	0,045	0,031	190,767	0,042236999	Гамово / Осенцы
15933	50 лет Октября, 2	88	12,73	0,15	0,208554357	0,0054	153	151,18	0,018	0,054	0,036	142,969	0,042236999	Гамово / Осенцы
15930	90	92	28,9	0,25	0,375468701	0,01037	149,45	148,4	0,031	0,052	0,041	36,332	0,261987094	Гамово / Осенцы
15929	89	90	31,9	0,25	0,562078595	0,00792	150,54	149,45	0,032	0,031	0,033	34,169	0,261987094	Гамово / Осенцы
15928	50 лет Октября, 2	89	12,09	0,15	0,206350178	0,00543	152	150,54	0,019	0,053	0,036	120,761	0,042236999	Гамово / Осенцы
15925	50 лет Октября, 2А	90	14,02	0,15	0	0,00394	151	149,45	0	0,052	0,028	110,556	0	Гамово / Осенцы
15922	92	91	53,73	0,15	0	0,00646	148,4	149,43	0,086	0	0,043	-19,17	0	Гамово / Осенцы
15920	73	92	17,84	0,25	0,02886737	0,13144	148	148,4	1	0,052	0,526	-22,422	0,755136018	Гамово / Осенцы
15918	72	73	16,61	0,25	0,015381792	0,25	148,1	148	1	1	1	6,02	0,755136018	Гамово / Осенцы
15916	71	72	34,39	0,25	0,015329156	0,25	148,14	148,1	1	1	1	1,163	0,752552005	Гамово / Осенцы
15915	50 лет Октября, 18	72	13,51	0,15	0,000291134	0,07526	150	148,1	0,003	1	0,502	140,637	0,002584	Гамово / Осенцы
15912	50 лет Октября, 18	71	12,11	0,15	0,000291341	0,07522	150,85	148,14	0,003	1	0,501	223,782	0,002584	Гамово / Осенцы
15909	68	69	26,94	0,15	0,637160063	0,01292	150,04	149,48	0,091	0,081	0,086	20,787	0,471840001	Гамово / Осенцы
15907	67	68	14,66	0,15	0,589762569	0,01207	150,64	150,04	0,07	0,091	0,08	40,928	0,393199996	Гамово / Осенцы
15906	66	67	18,01	0,15	0,642472208	0,00975	151,53	150,64	0,06	0,07	0,065	49,417	0,314559991	Гамово / Осенцы
15905	65	66	13,38	0,15	0,604778051	0,00836	152,26	151,53	0,051	0,06	0,056	54,559	0,235920001	Гамово / Осенцы
15904	64	65	13,51	0,15	0,400928795	0,00839	152,44	152,26	0,061	0,051	0,056	13,323	0,157279996	Гамово / Осенцы
15903	50 лет Октября, 6	68	19,11	0,15	0,187049076	0,00882	152	150,04	0,027	0,091	0,059	102,564	0,078639998	Гамово / Осенцы
15900	50 лет Октября, 6	67	22,92	0,15	0,248572126	0,00722	153	150,64	0,027	0,07	0,048	102,967	0,078639998	Гамово / Осенцы
15897	50 лет Октября, 6	66	20,42	0,15	0,296644896	0,00643	154	151,53	0,026	0,06	0,043	120,96	0,078639998	Гамово / Осенцы
15894	50 лет Октября, 6	65	20,38	0,15	0,339355409	0,00591	154	152,26	0,028	0,051	0,039	85,378	0,078639998	Гамово / Осенцы
15891	50 лет Октября, 6	64	19,14	0,15	0,281553567	0,00665	154	152,44	0,028	0,061	0,044	81,505	0,078639998	Гамово / Осенцы
15888	КК	КК	10,82	0,11	0,269340783	0,00812	146,239	146,152	0,074	0,074	0,074	8,041	0,085562002	Гамово / Осенцы
15886	КК	КК	27,39	0,11	0,179282025	0,00711	146,458	146,239	0,056	0,074	0,065	7,996	0,046780999	Гамово / Осенцы
15885	50 лет Октября, 18б	КК	66,23	0,11	0,192054018	0,00596	149	146,239	0,035	0,074	0,054	41,688	0,038781	Гамово / Осенцы
15882	улица 50 лет Октября	КК	47,19	0,11	0,071789712	0,00402	148	146,458	0,018	0,056	0,037	32,676	0,008	Гамово / Осенцы
15880	50 лет Октября, 18б	КК	45,21	0,11	0,244838461	0,00505	148	146,458	0,036	0,056	0,046	34,107	0,038781	Гамово / Осенцы
15876	63	64	14,76	0,15	0,221556827	0,00782	152,62	152,44	0,043	0,061	0,052	12,195	0,078639998	Гамово / Осенцы
15875	50 лет Октября, 6	63	18,46	0,15	0,385880143	0,00542	153,96	152,62	0,029	0,043	0,036	72,589	0,078639998	Гамово / Осенцы

Sys	Начальный узел	Конечный узел	Длина, м	Высота канала, м	Скорость, м/с	Высота воды, м	Отметка лотка в начале, м	Отметка лотка в конце, м	Заполнение h/D в начале участка	Заполнение h/D в конце участка	Максимальное заполнение h/D	Уклон, мм/м	Расход, л/с	Поселение
15872	106	105	16,92	0,15	0	0,00132	151,78	151,61	0,013	0,004	0,009	10,047	0,004592	Гамово / Осенцы
15870	70	71	10,22	0,25	0,02860816	0,13167	148,45	148,14	0,053	1	0,527	30,333	0,749967992	Гамово / Осенцы
15869	69	70	32,76	0,15	0,649453461	0,01276	149,48	148,45	0,081	0,089	0,085	31,441	0,471840001	Гамово / Осенцы
15868	62	70	34,22	0,25	0,337362111	0,01154	149,01	148,45	0,039	0,053	0,046	16,365	0,278127991	Гамово / Осенцы
15866	61	62	38,49	0,25	0,523458779	0,00865	150,85	149,01	0,03	0,039	0,035	47,805	0,278127991	Гамово / Осенцы
15864	24	23	18,32	0,15	0,002719837	0,15	151,21	151,15	1	1	0,966	3,275	0,048068843	Гамово / Осенцы
15859	192	Гамово КНС	59,33	0,35	0	0,00003	143,2	134,819	0	0	0	141,261	0	Гамово / Осенцы
15856	КК	КК	17,97	0,11	0	0,00215	147,462	147,318	0,018	0,021	0,02	8,013	0,004	Гамово / Осенцы
15855	КК	КК	10,96	0,11	0	0,00164	147,55	147,462	0,012	0,018	0,015	8,029	0,002	Гамово / Осенцы
15854	улица 50 лет Октября	КК	11,25	0,11	0	0,00165	148,39	147,221	0,006	0,024	0,015	103,911	0,002	Гамово / Осенцы
15851	улица 50 лет Октября	КК	9,82	0,11	0	0,00151	148,17	147,318	0,006	0,021	0,014	86,762	0,002	Гамово / Осенцы
15848	улица 50 лет Октября	КК	11,53	0,11	0	0,00142	147,85	147,462	0,008	0,018	0,013	33,651	0,002	Гамово / Осенцы
15845	улица 50 лет Октября	КК	12,54	0,11	0	0,00133	147,66	147,55	0,012	0,012	0,012	8,772	0,002	Гамово / Осенцы
15838	КК	Оценцы КНС	335,62	0,15	0,173644289	0,00614	120,39	119,13	0,046	0,036	0,041	3,754	0,042681866	Гамово / Осенцы
15837	КК	КК	14,96	0,11	0,04349589	0,01759	120,37	120,39	0,258	0,062	0,16	-1,337	0,042681972	Гамово / Осенцы
15836	КК	КК	44,97	0,15	0	0,00343	120,96	120,39	0	0,046	0,023	12,675	0	Гамово / Осенцы
15834	КК	КК	12,37	0,11	0	0,05502	120,7	120,96	1	0	0,5	-21,019	0	Гамово / Осенцы
15832	КК	КК	25,22	0,11	0,00330053	0,05695	120,87	120,7	0,035	1	0,518	6,741	0,016394	Гамово / Осенцы
15831	КК	КК	28,04	0,11	0,02477533	0,01607	120,73	120,37	0,035	0,258	0,146	12,839	0,021341	Гамово / Осенцы
15830	Ермашевская, 2а	КК	11,85	0,11	0,02599645	0,01556	120,96	120,37	0,025	0,258	0,141	49,789	0,021341	Гамово / Осенцы
15827	Ермашевская, 2а	КК	9,98	0,11	0,258568734	0,00328	121,23	120,73	0,025	0,035	0,03	50,1	0,021341	Гамово / Осенцы
15824	Ермашевская, 2б	КК	11,91	0,11	0,003348786	0,0563	121,16	120,7	0,024	1	0,512	38,623	0,016394	Гамово / Осенцы
16863	КК	194	86,79	0,25	0,060445111	0,10026	145,281	145,42	0,683	0,119	0,401	-1,602	1,112501137	Гамово / Осенцы
16862	КК	КК	34,47	0,25	0,063123122	0,09643	145,556	145,281	0,088	0,683	0,386	7,978	1,102685113	Гамово / Осенцы
16861	190	191	38,85	0,35	0	0,00003	143,23	143,42	0	0	0	-4,891	0	Гамово / Осенцы
16860	189	190	36,3	0,35	0	0,00003	143,43	143,23	0	0	0	5,51	0	Гамово / Осенцы
16859	188	189	71,96	0,35	0	0,00003	143,63	143,43	0	0	0	2,779	0	Гамово / Осенцы
16858	КК	188	48,04	0,35	0	0,13139	142,15	143,63	0,751	0	0,352	-30,808	0	Гамово / Осенцы
16857	КК	152	26,84	0,2	-0,097159766	0,11052	144,485	145,3	1	0,105	0,553	-30,365	-1,730656135	Гамово / Осенцы
16856	КК	КК	9,56	0,2	-0,038543101	0,2	144,691	144,615	1	1	1	7,95	-1,211002003	Гамово / Осенцы
16855	КК	КК	8,28	0,2	-0,013371883	0,2	144,842	144,776	1	1	1	7,971	-0,420136872	Гамово / Осенцы
16853	50 лет Октября, 44	КК	13,69	0,15	0,000146014	0,07517	146,12	144,615	0,002	1	0,501	109,934	0,001294	Гамово / Осенцы
16850	50 лет Октября, 44	КК	10,55	0,15	0,000146057	0,07515	146,29	144,776	0,002	1	0,501	143,507	0,001294	Гамово / Осенцы
16847	97	КК	28,81	0,2	0	0,00083	149,73	148,559	0,003	0,005	0,004	40,646	0,002336354	Гамово / Осенцы
16845	99	98	14,65	0,15	0	0,00096	147,67	148,64	0,013	0	0,006	-66,212	0	Гамово / Осенцы
16844	101	99	16,28	0,15	0	0,00222	147,41	147,67	0,017	0,013	0,015	-15,971	-0,006774	Гамово / Осенцы
16843	КК	103	28,01	0,15	-0,000495697	0,06608	146,35	147,65	0,875	0,006	0,411	-46,412	-0,003717825	Гамово / Осенцы
16841	50 лет Октября, 14	100	11,46	0,15	0	0,00125	150	148,37	0,007	0,01	0,008	142,234	0,006774	Гамово / Осенцы
16838	103	102	14,34	0,15	0,000655772	0,04644	147,65	147,2	0,006	0,613	0,293	31,381	0,003056176	Гамово / Осенцы
16837	50 лет Октября, 14	103	11,46	0,15	0	0,00092	150	147,65	0,006	0,006	0,006	205,061	0,006774	Гамово / Осенцы
16836	50 лет Октября, 14	КК	12,48	0,15	0,000904908	0,06598	150	146,35	0,005	0,875	0,411	292,468	0,006774	Гамово / Осенцы
16834	140	139	13,05	0,15	0,166049421	0,00458	147,028	146,923	0,029	0,032	0,031	8,046	0,026358001	Гамово / Осенцы
16831	141	140	35,39	0,15	0,180083945	0,00433	147,311	147,028	0,029	0,029	0,029	7,997	0,026358001	Гамово / Осенцы
16830	142	141	15,64	0,15	0,179875225	0,00434	147,436	147,311	0,029	0,029	0,029	7,992	0,026358001	Гамово / Осенцы
16829	КК	142	15,65	0,15	0,147597626	0,00406	147,561	147,436	0,025	0,029	0,027	7,987	0,019584	Гамово / Осенцы
16827	КК	КК	14,68	0,15	0,144755811	0,00312	147,753	147,635	0,021	0,021	0,021	8,038	0,01281	Гамово / Осенцы
16825	50 лет Октября, 19а	КК	11,78	0,15	0	0,00231	148,29	147,906	0,01	0,021	0,015	32,598	0,006405	Гамово / Осенцы
16823	КК	КК	19,1	0,15	0,144853085	0,00312	147,906	147,753	0,021	0,021	0,021	8,01	0,01281	Гамово / Осенцы
16822	КК	КК	13,05	0,15	0	0,00266	148,01	147,906	0,015	0,021	0,018	7,969	0,006405	Гамово / Осенцы
16821	50 лет Октября, 19а	КК	11,14	0,15	0	0,00194	148,25	148,01	0,011	0,015	0,013	21,544	0,006405	Гамово / Осенцы
16819	105	97	60,96	0,2	0	0,00062	151,61	149,73	0,003	0,003	0,003	30,84	0,002336354	Гамово / Осенцы
16818	107	105	46,93	0,2	-0,000142984	0,10033	150,35	151,61	1	0,003	0,502	-26,848	-0,002255647	Гамово / Осенцы
16817	50 лет Октября, 8Бк1	106	10,19	0,15	0	0,0014	153	151,78	0,005	0,013	0,009	119,725	0,004592	Гамово / Осенцы
16813	108	107	14,96	0,2	0,004272015	0,2	150,85	150,35	1	1	1	33,422	0,134224247	Гамово / Осенцы
16811	109	108	16,93	0,2	0,020570455	0,10442	151,63	150,85	0,044	1	0,522	46,072	0,341362233	Гамово / Осенцы
16810	50 лет Октября, 8Бк1	108	12,44	0,15	0,000516494	0,07536	153	150,85	0,005	1	0,502	172,83	0,004592	Гамово / Осенцы
16807	120	109	43,46	0,2	0,082975127	0,00742	151,72	151,63	0,03	0,044	0,037	2,071	0,031260239	Гамово / Осенцы
16806	110	109	33,17	0,2	0,122270078	0,00735	151,79	151,63	0,029	0,044	0,037	4,824	0,045453999	Гамово / Осенцы
16805	113	112	32,61	0,2	0,010957996	0,02953	152,5	152,55	0,273	0,022	0,148	-1,533	0,031677999	Гамово / Осенцы
16804	11	110	13,59	0,2	0,216943204	0,00467	152,29	151,79	0,017	0,029	0,023	36,792	0,040862	Гамово / Осенцы
16803	112	11	21,65	0,2	0,247736558	0,00397	152,55	152,29	0,022	0,017	0,02	12,009	0,036270001	Гамово / Осенцы
16802	50 лет Октября, 8Бк1	110	14,01	0,15	0,047407698	0,0033	154	151,79	0,005	0,039	0,022	157,744	0,004592	Гамово / Осенцы
16800	50 лет Октября, 8Бк1	11	11,14	0,15	0	0,00211	154	152,29	0,005	0,023	0,014	153,501	0,004592	Гамово / Осенцы
16798	50 лет Октября, 8Бк1	112	14,01	0,15	0	0,00266	154	152,55	0,006	0,03	0,018	103,498	0,004592	Гамово / Осенцы
16796	улица 50 лет Октября	113	10,82	0,15	0,013550883	0,02849	154	152,5	0,016	0,364	0,19	138,632	0,031677999	Гамово / Осенцы
16791	114	109	20,15	0,15	0,54591018	0,00969	152,04	151,63	0,07	0,059	0,065	20,347	0,264647999	Гамово / Осенцы
16789	115	114	15,28	0,15	0,375855446	0,01103	152,18	152,04	0,077	0,07	0,074	9,162	0,220539994	Гамово / Осенцы
16788	116	115	15,92	0,15	0,26971212	0,01191	152,25	152,18	0,082	0,077	0,079	4,397	0,176432004	Гамово / Осенцы
16787	117	116	14,02	0,15	0,167535394	0,01349	152,27	152,25	0,098	0,082	0,09	1,427	0,132323999	Гамово / Осенцы
16786	118	117	13,69	0,15	0,117730059	0,01302	152,29	152,27	0,076	0,098	0,087	1,461	0,088216002	Гамово / Осенцы
16785	119	118	14,02	0,15	0,105902568	0,00876	152,36	152,29	0,041	0,076	0,058	4,993	0,044108001	Гамово / Осенцы
16784	50 лет Октября, 15	114	11,14	0,15	0,159031197	0,00662	153,92	152,04	0,018	0,07	0,044	168,761	0,044108001	Гамово / Осенцы

Sys	Начальный узел	Конечный узел	Длина, м	Высота канала, м	Скорость, м/с	Высота воды, м	Отметка лотка в начале, м	Отметка лотка в конце, м	Заполнение h/D в начале участка	Заполнение h/D в конце участка	Максимальное заполнение h/D	Уклон, мм/м	Расход, л/с	Поселение
16781	50 лет Октября, 15	115	10,82	0,15	0,142329887	0,00712	153,93	152,18	0,018	0,077	0,047	161,738	0,044108001	Гамово / Осенцы
16778	50 лет Октября, 15	116	9,55	0,15	0,132220566	0,00749	153,95	152,25	0,018	0,082	0,05	178,01	0,044108001	Гамово / Осенцы
16775	50 лет Октября, 15	117	10,03	0,15	0,107126854	0,00869	153,96	152,27	0,018	0,098	0,058	168,495	0,044108001	Гамово / Осенцы
16772	50 лет Октября, 15	118	9,55	0,15	0,145326391	0,00702	153,96	152,29	0,018	0,076	0,047	174,869	0,044108001	Гамово / Осенцы
16769	50 лет Октября, 15	119	9,72	0,15	0,291459799	0,00443	153,98	152,36	0,018	0,041	0,03	166,667	0,044108001	Гамово / Осенцы
16766	124	120	24,52	0,15	-0,006421813	0,05875	151,6	151,72	0,743	0,04	0,392	-4,894	-0,041225318	Гамово / Осенцы
16765	121	120	41,56	0,2	0,236635789	0,00645	152	151,72	0,034	0,03	0,032	6,737	0,072485556	Гамово / Осенцы
16763	125	124	13,69	0,15	-0,004452633	0,1165	151,59	151,6	0,81	0,743	0,777	-0,73	-0,065576249	Гамово / Осенцы
16762	126	125	12,75	0,15	-0,009925764	0,07649	151,68	151,59	0,21	0,81	0,51	7,059	-0,089928406	Гамово / Осенцы
16761	127	126	11,46	0,15	-0,086019762	0,01926	151,7	151,68	0,047	0,21	0,128	1,745	-0,114281131	Гамово / Осенцы
16760	128	127	10,82	0,15	-0,498643607	0,00663	151,38	151,7	0,041	0,047	0,044	-29,575	-0,138636897	Гамово / Осенцы
16759	129	128	9,26	0,15	-0,017519174	0,07811	150,78	151,38	1	0,041	0,521	-64,795	-0,162992932	Гамово / Осенцы
16758	КК	129	10,66	0,15	-0,003540443	0,15	151	150,78	1	1	1	20,638	-0,062571759	Гамово / Осенцы
16757	КК	КК	14,18	0,15	0,002688205	0,07649	151,5	151	0,02	1	0,51	35,261	0,024356999	Гамово / Осенцы
16756	50 лет Октября, 16	124	11,95	0,15	0,003966278	0,05684	153	151,6	0,015	0,743	0,379	117,155	0,024356999	Гамово / Осенцы
16753	50 лет Октября, 16	125	11,78	0,15	0,003542613	0,06184	153	151,59	0,015	0,81	0,412	119,694	0,024356999	Гамово / Осенцы
16750	50 лет Октября, 16	126	10,84	0,15	0,0223209	0,01682	153	151,68	0,014	0,21	0,112	121,771	0,024356999	Гамово / Осенцы
16747	50 лет Октября, 16	127	11,62	0,15	0,150663734	0,00463	153	151,7	0,015	0,047	0,031	111,876	0,024356999	Гамово / Осенцы
16744	50 лет Октября, 16	128	11,8	0,15	0,177045703	0,00416	153	151,38	0,014	0,041	0,028	137,288	0,024356999	Гамово / Осенцы
16741	50 лет Октября, 16	129	10,67	0,15	0,002713254	0,07593	153	150,78	0,012	1	0,506	208,06	0,024356999	Гамово / Осенцы
16738	50 лет Октября, 16	КК	11,14	0,15	0,002702365	0,07617	152	151	0,016	1	0,508	89,767	0,024356999	Гамово / Осенцы
16735	50 лет Октября, 16	КК	11,46	0,15	0	0,0029	152	151,5	0,019	0,02	0,019	43,63	0,024356999	Гамово / Осенцы
16732	212	121	21,94	0,15	-0,242601037	0,00631	151,85	152	0,038	0,046	0,043	-6,837	-0,062344443	Гамово / Осенцы
16731	КК	121	29,91	0,15	0,332649827	0,00859	152,2	152	0,069	0,046	0,058	6,687	0,134829999	Гамово / Осенцы
16729	123	КК	24,9	0,15	0,169201478	0,00848	152,4	152,2	0,045	0,069	0,057	8,032	0,067415	Гамово / Осенцы
16728	50 лет Октября, 17	КК	13,32	0,15	0,212387562	0,00724	153	152,2	0,028	0,069	0,048	60,06	0,067415	Гамово / Осенцы
1776	КК275	КК274	78,09	0,1	0,01235685	0,1	92,97	93,74	1	1	1	-9,86	0,097061289	Кондратово
1777	КК281	КК280	35,08	0,1	0,001925158	0,1	93,62	93,39	1	1	1	6,556	0,015121842	Кондратово
1778	КК280	К279	35	0,1	0,004589635	0,1	93,39	92,95	1	1	1	12,571	0,036050922	Кондратово
1779	К279	КК278	36,72	0,1	0,006710585	0,1	92,95	92,48	1	1	1	12,8	0,052710682	Кондратово
1781	КК258	КК257	13,13	0,15	0,03876321	0,09753	94	93,94	0,452	0,849	0,436	4,57	0,471470121	Кондратово
1783	КК257	КК254	55,07	0,15	0,014614979	0,13864	93,94	93,63	0,849	1	0,837	5,629	0,249348319	Кондратово
1785	КК254	КК253	26,07	0,15	0,026434148	0,15	93,63	93,44	1	1	1	7,288	0,467181962	Кондратово
1786	КК253	КК201	31,47	0,15	0,028646743	0,15	93,44	93,2	1	1	1	7,626	0,506286102	Кондратово
1789	МКД ул. Карла Маркса	КК256	9,54	0,15	0,02433954	0,07294	94,12	93,93	0,067	0,906	0,419	19,916	0,207562	Кондратово
1791	МКД ул. Карла Маркса	КК55	9,23	0,15	0,021662325	0,07996	94,08	93,89	0,066	1	0,533	20,585	0,207562	Кондратово
1792	КК256	КК55	41	0,15	0,001571024	0,14294	93,93	93,89	0,906	1	0,886	0,976	0,027284963	Кондратово
1793	КК55	КК254	50,33	0,15	0,014399552	0,15	93,89	93,63	1	1	1	5,166	0,254489423	Кондратово
1794	КК180	КК179	21,97	0,15	0,005673179	0,15	92,08	92,03	1	1	1	2,276	0,100264508	Кондратово
1795	КК179	КК178	23,27	0,15	0,001399584	0,15	92,03	92,13	1	1	1	-4,297	0,024735447	Кондратово
1798	МКД ул. Карла Маркса	КК180	10,2	0,15	0,009441597	0,15	92,14	92,08	1	1	1	5,882	0,166865357	Кондратово
1801	МКД ул. Культуры, д.	КК179	11,13	0,15	-0,00517792	0,15	92,28	92,03	1	1	1	22,462	-0,091511589	Кондратово
1804	ИЖС ул. Встречная, д	КК559	6,32	0,16	-0,027050996	0,16	90,95	90,97	1	1	1	-3,165	-0,543953152	Кондратово
1807	ИЖС ул. Встречная, д	КК458	7,23	0,16	0	0,04423	91,57	91,7	0,553	0	0,26	-17,981	0	Кондратово
1810	ИЖС ул. Встречная, д	КК457	8,14	0,16	0	0,04293	91,51	91,69	0,536	0	0,253	-22,113	0	Кондратово
1813	ИЖС ул. Встречная, д	КК455	8,38	0,16	0	0,04261	91,38	91,56	0,532	0	0,251	-21,48	0	Кондратово
1816	ИЖС ул. Встречная, д	КК454	8,86	0,16	0	0,04197	91,29	91,49	0,524	0	0,247	-22,573	0	Кондратово
1819	ИЖС ул. Встречная, д	КК453	8,81	0,16	0	0,04203	91,25	91,44	0,525	0	0,248	-21,566	0	Кондратово
1822	ИЖС ул. Встречная, д	КК452	8,99	0,16	-2,63602E-05	0,04338	91,17	91,37	0,542	0,001	0,257	-22,247	-0,000116196	Кондратово
1825	ИЖС ул. Встречная, д	КК451	8,91	0,16	0,001698838	0,08152	91,13	91,32	1	0,019	0,525	-21,324	0,01749482	Кондратово
1828	ИЖС ул. Встречная, д	КК450	9,15	0,16	0,002218114	0,12	91,06	91,22	1	0,492	0,755	-17,486	0,035878707	Кондратово
1831	ИЖС ул. Встречная, д	КК449	9,22	0,16	0,026635928	0,14709	91,01	91,16	1	0,849	0,949	-16,269	0,515300955	Кондратово
1834	ИЖС ул. Встречная, д	КК456	7,91	0,16	0	0,04325	91,46	91,63	0,54	0	0,255	-21,492	0	Кондратово
1835	КК458	КК457	8,82	0,16	0	0,00003	91,7	91,69	0	0	0	1,134	0	Кондратово
1836	КК457	КК456	10,33	0,16	0	0,00003	91,69	91,63	0	0	0	5,808	0	Кондратово
1837	КК456	КК455	10,96	0,16	0	0,00003	91,63	91,56	0	0	0	6,387	0	Кондратово
1838	КК455	КК454	10,36	0,16	0	0,00003	91,56	91,49	0	0	0	6,757	0	Кондратово
1839	КК454	КК453	7,63	0,16	0	0,00003	91,49	91,44	0	0	0	6,553	0	Кондратово
1840	КК453	КК452	11,53	0,16	0	0,00006	91,44	91,37	0	0,001	0,006	6,071	0	Кондратово
1841	КК452	КК451	7,18	0,16	0	0,00157	91,37	91,32	0,001	0,019	0,031	6,964	6,50024E-05	Кондратово
1842	КК451	КК450	8,95	0,16	0,003048723	0,04154	91,32	91,22	0,019	0,492	0,269	11,173	0,012643577	Кондратово
1843	КК450	КК449	5,62	0,16	0,001979924	0,10709	91,22	91,16	0,492	0,849	0,699	10,676	0,028320001	Кондратово
1845	КК449	КК559	48,08	0,16	0,028510716	0,1473	91,16	90,97	0,849	1	0,949	3,952	0,552099082	Кондратово
1847	КК559	КК444	10,32	0,16	-0,024170643	0,16	90,97	91	1	1	1	-2,907	-0,486033736	Кондратово
1848	КК445	КК444	1,51	0,16	0,038469501	0,08344	91,5	91	0,043	1	0,522	331,126	0,407999993	Кондратово
1850	КК444	КК446	34,98	0,16	0,037912305	0,08773	91	91,28	1	0,097	0,561	-8,005	0,428061729	Кондратово
1854	ИЖС ул. Встречная, д	КК442	12,78	0,16	-0,001505232	0,06383	91,62	91,57	0,243	0,555	0,378	3,912	-0,011268393	Кондратово
1857	ИЖС ул. Встречная, д	КК441	15,48	0,16	0,011703829	0,16	91,1	91,04	1	1	1	3,876	0,235345666	Кондратово
1859	КК441	КК440	8,75	0,16	0,022526214	0,16	91,04	91,02	1	1	1	2,286	0,452966837	Кондратово
1861	КК440	КК443	23,74	0,16	0,058965083	0,16	91,02	91,01	1	1	1	0,421	1,185695292	Кондратово
1862	КК443	КК444	25,54	0,16	0,060073897	0,16	91,01	91	1	1	1	0,392	1,207991852	Кондратово
1864	ИЖС ул. Встречная, д	КК442	15,32	0,16	0,000776058	0,06392	91,62	91,57	0,243	0,555	0,378	3,264	0,005820762	Кондратово

Sys	Начальный узел	Конечный узел	Длина, м	Высота канала, м	Скорость, м/с	Высота воды, м	Отметка лотка в начале, м	Отметка лотка в конце, м	Заполнение h/D в начале участка	Заполнение h/D в конце участка	Максимальное заполнение h/D	Уклон, мм/м	Расход, л/с	Поселение
1866	ИЖС ул. Встречная, д	КК	16,3	0,16	0,019556738	0,16	91,11	91,06	1	1	1	3,067	0,393255352	Кондратово
1869	МКД ул. Камская, д.	КК7	9,45	0,15	0,029984186	0,15	91,95	91,88	1	1	1	7,407	0,529923302	Кондратово
1872	МКД ул. Камская, д.	КК8	10,14	0,15	0,030403068	0,15	91,73	91,77	1	1	1	-3,945	0,537326385	Кондратово
1873	КК8	КК7	8,94	0,15	0,029846894	0,15	91,77	91,88	1	1	1	-12,304	0,527496915	Кондратово
1875	КК7	КК6	34,09	0,15	0,059981722	0,15	91,88	92,35	1	1	1	-13,787	1,060082577	Кондратово
1877	КК6	КК5	29,71	0,15	0,06176208	0,14051	92,35	92,54	1	0,873	0,938	-6,395	1,062556752	Кондратово
1879	КК5	КК4	16,2	0,15	0,107699268	0,08432	92,54	92,63	0,873	0,251	0,563	-5,556	1,101950067	Кондратово
1881	КК201	КК200	38,92	0,15	-0,023829788	0,1335	93,2	93,95	1	0,78	0,827	-19,27	-0,39586646	Кондратово
1883	КК200	КК198	49,8	0,15	-0,058598314	0,06579	93,95	94,85	0,78	0,097	0,376	-18,072	-0,436981907	Кондратово
1885	КК198	КК197	47,21	0,15	0,073325761	0,01122	94,85	94,83	0,097	0,052	0,075	0,424	0,044077082	Кондратово
1887	КК197	КК196	8,03	0,15	0,116052114	0,0082	94,83	94,81	0,052	0,057	0,063	2,491	0,044077082	Кондратово
1889	КК196	КК195	11,35	0,15	0,096565925	0,00932	94,81	94,79	0,057	0,067	0,071	1,762	0,044077082	Кондратово
1891	КК195	КК194	23,15	0,15	0,064556129	0,01225	94,79	94,77	0,067	0,096	0,085	0,864	0,044077082	Кондратово
1895	МКД ул. Карла Маркса	КК190	6,98	0,15	0,003365722	0,15	93,45	93,36	1	1	1	12,894	0,059483835	Кондратово
1898	МКД ул. Карла Маркса	КК189	6,38	0,15	0,000431654	0,15	93,28	93,21	1	1	1	10,972	0,007628807	Кондратово
1901	МКД ул. Карла Маркса	КК188	6,99	0,15	-0,000464175	0,15	92,81	92,73	1	1	1	11,445	-0,008203563	Кондратово
1904	МКД ул. Карла Маркса	КК185	9,91	0,15	-0,000354304	0,15	93,24	93,02	1	1	1	22,2	-0,00626176	Кондратово
1907	МКД ул. Карла Маркса	КК184	10,23	0,15	0,002035715	0,15	92,91	92,88	1	1	1	2,933	0,03597805	Кондратово
1910	МКД ул. Карла Маркса	КК183	9,89	0,15	0,002725493	0,15	92,76	92,74	1	1	1	2,022	0,048168789	Кондратово
1913	МКД ул. Карла Маркса	КК182	9,23	0,15	0,005508538	0,15	92,32	92,31	1	1	1	1,083	0,097354736	Кондратово
1106	КК559	КК558	25,5	0,15	-0,003064785	0,08446	92,7	92,68	0,496	0,63	0,52	0,784	-0,031424301	Кондратово
1104	КК564	КК117	35,54	0,15	-0,324184358	0,00697	92,74	93,34	0,043	0,05	0,046	-16,882	-0,097258082	Кондратово
1102	КК563	КК564	37,28	0,15	-0,011870422	0,06199	92,01	92,74	0,783	0,043	0,382	-19,582	-0,081885795	Кондратово
1100	КК562	КК563	57,59	0,15	0	0,05876	92,47	92,01	0	0,783	0,361	7,987	0	Кондратово
1099	МКД ул. Садовое Коль	КК559	12,05	0,15	0,001977983	0,0384	92,83	92,7	0,016	0,496	0,235	10,788	0,007069	Кондратово
1096	МКД ул. Садовое Коль	КК562	12,54	0,15	0	0,0529	92,2	92,47	0,705	0	0,332	-21,531	0	Кондратово
1091	КК154	КК155	55,35	0,25	0,029775268	0,25	92,95	93,47	1	1	1	-9,395	1,461752807	Кондратово
1090	КК156	КК155	23,25	0,15	0,0099121	0,07807	94,21	93,47	0,041	1	0,52	31,828	0,092155002	Кондратово
1088	КК500	КК498	68,61	0,16	0,26488778	0,05351	91,41	91,28	0,289	0,38	0,454	1,895	1,561711426	Кондратово
1087	КК507	КК506	16,49	0,16	0,063497365	0,16	91,01	91,15	1	1	1	-8,49	1,276832423	Кондратово
1086	КК510	КК500	65,36	0,16	0,04742533	0,03228	91,45	91,41	0,114	0,289	0,392	0,612	0,137447874	Кондратово
1084	КК529	КК528	19,45	0,16	0,034887757	0,00339	91,93	91,92	0,027	0,016	0,023	0,514	0,00361854	Кондратово
1083	ИЖС ул. Никольская,	КК529	8,09	0,16	0	0,00299	92	91,93	0,011	0,027	0,021	8,653	0,003729	Кондратово
1081	КК527	КК526	14,92	0,16	0	0,00168	92,14	92,29	0,01	0,011	0,011	-10,054	-0,003861523	Кондратово
1080	ИЖС ул. Никольская,	КК527	13,79	0,16	-0,000634062	0,0548	92	92,14	0,674	0,01	0,323	-10,152	-0,003861524	Кондратово
1079	КК506	КК504	38,85	0,16	-0,009193691	0,14726	91,15	91,32	1	0,883	0,977	-4,376	-0,177998198	Кондратово
1078	КК236	КК235	15,5	0,15	0,443991572	0,02224	95,43	95,27	0,142	0,155	0,152	10,323	0,726480677	Кондратово
1077	КК237	КК236	10,18	0,15	0,414426118	0,02046	95,53	95,43	0,131	0,142	0,141	9,823	0,600660744	Кондратово
1076	КК238	КК237	27,13	0,15	0,383984298	0,01835	95,83	95,53	0,114	0,131	0,127	11,058	0,474851346	Кондратово
1075	КК239	КК238	10,94	0,15	0,346335053	0,01589	95,95	95,83	0,098	0,114	0,112	10,969	0,34753696	Кондратово
1074	КК240	КК239	16,19	0,15	0,041049372	0,05015	95,88	95,95	0,57	0,098	0,341	-4,324	0,212588464	Кондратово
1073	МКД ул. Камская, д.	КК235	16,15	0,15	0,01207261	0,0866	94,96	95,27	1	0,155	0,579	-19,195	0,127590291	Кондратово
1070	МКД ул. Камская, д.	КК236	11,76	0,15	0,020818222	0,05636	95,36	95,43	0,61	0,142	0,38	-5,952	0,126384082	Кондратово
1067	МКД ул. Камская, д.	КК237	12,1	0,15	0,114801057	0,01697	95,55	95,53	0,095	0,131	0,116	1,653	0,126867002	Кондратово
1064	МКД ул. Камская, д.	КК238	7,64	0,15	0,056422703	0,02764	95,81	95,83	0,255	0,114	0,189	-2,618	0,126246494	Кондратово
1061	МКД ул. Камская, д.	КК239	7,65	0,15	0,063718312	0,02556	95,93	95,95	0,243	0,098	0,176	-2,614	0,127471038	Кондратово
1058	КК241	КК240	7,38	0,15	0,00903621	0,11777	95,79	95,88	1	0,57	0,789	-12,195	0,134501534	Кондратово
1057	МКД ул. Камская, д.	КК240	9,98	0,15	0,016163237	0,0756	95,9	95,88	0,437	0,57	0,513	2,004	0,14427556	Кондратово
1054	МКД ул. Камская, д.	КК241	9,85	0,15	0,002775495	0,15	95,8	95,79	1	1	1	1,015	0,049052502	Кондратово
1051	КК245	КК246	40,63	0,15	0	0,00193	95,57	95,22	0,009	0,017	0,013	8,614	0,002404181	Кондратово
1050	КК244	КК245	23,53	0,15	-0,009447428	0,00662	95,33	95,57	0,079	0,009	0,045	-10,2	-0,002616101	Кондратово
1049	КК243	КК244	7,39	0,15	0,049155746	0,05222	95,25	95,33	0,617	0,079	0,352	-10,825	0,269063457	Кондратово
1048	КК242	КК243	23,56	0,15	-0,002416037	0,12129	95,02	95,25	1	0,617	0,811	-9,762	-0,036986989	Кондратово
1047	АЗ ул. Камская, д. 5	КК243	7,96	0,15	-0,001379521	0,12129	95,08	95,25	1	0,617	0,811	-21,357	-0,021119025	Кондратово
1044	Церковь ул. Камская,	КК242	39,4	0,15	-0,001166976	0,13671	95,22	95,02	0,823	1	0,913	5,076	-0,019722684	Кондратово
1041	КК249	КК244	24,77	0,15	-0,212649643	0,02012	94,82	95,33	0,189	0,079	0,135	-20,589	-0,300872227	Кондратово
1039	КК284	КК245	96,8	0,15	-0,017627267	0,00488	94,2	95,57	0,056	0,009	0,031	-14,153	-0,003081718	Кондратово
1038	КК246	КК247	24,17	0,15	0,032119721	0,00739	95,22	94,75	0,017	0,082	0,049	19,446	0,010506181	Кондратово
1037	АЗ ул. Камская, д. 1	КК245	14,22	0,15	0	0,00182	95,89	95,57	0,015	0,009	0,012	22,504	0,008102	Кондратово
1034	АЗ ул. Камская, д. 1	КК246	12,66	0,15	0	0,00232	95,47	95,22	0,014	0,017	0,016	19,747	0,008102	Кондратово
1031	КК249	КК247	63,23	0,15	0,164171159	0,02034	94,82	94,75	0,189	0,082	0,135	1,107	0,235917891	Кондратово
1029	КК250	КК249	4,63	0,15	-0,063636795	0,01748	94,84	94,82	0,044	0,189	0,117	4,32	-0,073383097	Кондратово
1027	КК251	КК250	19,37	0,15	-0,032982957	0,02728	94,56	94,84	0,32	0,044	0,12	-14,455	-0,072423907	Кондратово
1025	КК252	КК251	5,46	0,15	0,00087206	0,099	94,45	94,56	1	0,32	0,562	-20,147	0,01079082	Кондратово
1023	АЗ ул. Камская, д. 5	КК252	5,24	0,15	0,001157293	0,15	94,37	94,45	1	1	0,964	-15,267	0,020453334	Кондратово
1019	КК283	КК284	105,28	0,15	0	0,00421	94,42	94,2	0	0,056	0,027	2,09	0	Кондратово
1016	КК285	КК334	106,46	0,2	0,38049221	0,00931	94,19	92,41	0,049	0,045	0,046	16,72	0,203356263	Кондратово
1015	КК286	КК285	48,56	0,2	0,300088346	0,01071	94,56	94,19	0,059	0,049	0,053	7,619	0,196924448	Кондратово
1013	КК287	КК286	21,88	0,2	0,030351758	0,05197	94,48	94,56	0,461	0,059	0,262	-3,656	0,196891837	Кондратово
1011	КК288	КК287	10,97	0,2	0,030784471	0,05143	94,59	94,48	0,053	0,461	0,258	10,027	0,196812005	Кондратово
1009	КК289	КК288	20,9	0,2	0,2302818	0,00971	94,8	94,59	0,044	0,053	0,049	10,048	0,131207999	Кондратово
1008	КК290	КК289	16,36	0,2	0,169253632	0,00756	94,97	94,8	0,032	0,044	0,038	10,391	0,065603999	Кондратово

Sys	Начальный узел	Конечный узел	Длина, м	Высота канала, м	Скорость, м/с	Высота воды, м	Отметка лотка в начале, м	Отметка лотка в конце, м	Заполнение h/D в начале участка	Заполнение h/D в конце участка	Максимальное заполнение h/D	Уклон, мм/м	Расход, л/с	Поселение
1007	КК291	КК290	23,65	0,2	0	0,00318	95	94,97	0	0,032	0,016	1,268	0	Кондратово
1006	МКД ул. Камская, д.	КК288	9,32	0,2	0,124611042	0,00922	94,63	94,59	0,039	0,053	0,046	4,292	0,065603999	Кондратово
1003	МКД ул. Камская, д.	КК289	8,5	0,2	0,149367884	0,00821	94,84	94,8	0,038	0,044	0,041	4,706	0,065603999	Кондратово
1000	МКД ул. Камская, д.	КК290	8,62	0,2	0,166676164	0,00764	95	94,97	0,045	0,032	0,038	3,48	0,065603999	Кондратово
997	КК292	КК291	10,69	0,2	0	0,00003	95,2	95	0	0	0	18,709	0	Кондратово
994	КК267	КК273	12,85	0,15	0,014637292	0,11122	94	93,84	0,483	1	0,253	12,451	0,205660006	Кондратово
992	КК266	КК265	12,23	0,15	0	0,0342	94,2	94	0	0,456	0,023	16,353	0	Кондратово
991	КК266	КК267	10,65	0,15	0	0,03624	94,2	94	0	0,483	0,043	18,779	0	Кондратово
988	КК270	КК269	33,15	0,15	0,215090096	0,01566	94,27	94,1	0,093	0,116	0,109	5,128	0,21123144	Кондратово
987	КК271	КК270	12,64	0,15	0,232870281	0,01126	94,49	94,27	0,057	0,093	0,075	17,405	0,140806369	Кондратово
986	КК272	КК271	33,87	0,15	0,019278187	0,0388	94,43	94,49	0,46	0,057	0,259	-1,771	0,069894202	Кондратово
985	МКД ул. Камская, д.	КК269	4,59	0,15	0,086558439	0,01376	94,11	94,1	0,068	0,116	0,097	2,179	0,070413371	Кондратово
982	МКД ул. Камская, д.	КК270	4,68	0,15	0,132758126	0,01029	94,33	94,27	0,044	0,093	0,069	12,821	0,070408998	Кондратово
979	МКД ул. Камская, д.	КК271	4,69	0,15	0,199636743	0,00778	94,54	94,49	0,046	0,057	0,052	10,661	0,070408998	Кондратово
976	МКД ул. Камская, д.	КК272	4,18	0,15	0,018215546	0,04897	94,47	94,43	0,193	0,46	0,327	9,569	0,09131663	Кондратово
973	КК4	КК3	60,37	0,15	0,303137511	0,0938	92,63	91,18	0,251	1	0,626	24,019	3,524346277	Кондратово
972	КК364	КК3	80,7	0,4	0,185275957	0,4	90,97	91,18	1	1	1	-2,602	23,28505553	Кондратово
971	КК365	КК364	54,51	0,15	0,002052796	0,15	91,08	90,97	1	1	1	2,018	0,03627994	Кондратово
970	КК366	КК365	39,19	0,15	0,000167698	0,07539	91,91	91,08	0,005	1	0,503	21,179	0,001491682	Кондратово
966	КК367	КК366	8,14	0,15	0	0,00154	92,09	91,91	0,015	0,005	0,011	22,113	0,007426001	Кондратово
964	ДОУ ул. Камская, д.	КК367	15,54	0,15	0,07373257	0,00339	92,13	92,09	0,03	0,015	0,023	2,574	0,007426001	Кондратово
961	ДОУ ул. Камская, д.	КК365	13,83	0,15	-0,001481127	0,15	90,93	91,08	1	1	1	-10,846	-0,026176587	Кондратово
958	КК363	КК364	116,68	0,4	0,186457753	0,4	90,81	90,97	1	1	1	-1,371	23,43358286	Кондратово
956	КК368	КК363	62,58	0,16	0,001341941	0,16	90,25	90,81	1	1	1	-8,949	0,026984326	Кондратово
955	КК369	КК368	6,68	0,16	0,000542564	0,16	90,26	90,25	1	1	1	1,497	0,010910104	Кондратово
953	КК370	КК368	20,53	0,16	-0,001318344	0,16	90,12	90,25	1	1	1	-6,332	-0,026509832	Кондратово
950	ИЖС ул. Встречная, д	КК370	14,08	0,16	-0,001243476	0,16	90,1	90,12	1	1	1	-1,42	-0,025004361	Кондратово
947	ИЖС ул. Встречная, д	КК372	13,96	0,16	-0,001160568	0,16	90,64	90,28	1	1	1	25,788	-0,02333721	Кондратово
944	КК380	Кондратово КНС № 7/К	4,95	0,16	0,223205015	0,01043	90,32	90,3	0,073	0,057	0,065	4,04	0,124797793	Кондратово
942	КК381	КК380	30,63	0,16	0	0,00589	90,57	90,32	0	0,073	0,037	8,162	0	Кондратово
940	КК82	КК381	39,38	0,16	0	0,00003	90,8	90,57	0	0	0	5,841	0	Кондратово
938	КК377	КК376	19,05	0,16	0,216389343	0,00814	90,94	90,74	0,047	0,055	0,051	10,499	0,08446609	Кондратово
937	КК378	КК377	17,8	0,16	0,19245787	0,00703	91,1	90,94	0,042	0,047	0,044	8,989	0,060248	Кондратово
936	КК379	КК378	18,43	0,16	0,109529339	0,00616	91,17	91,1	0,035	0,042	0,039	3,798	0,027906001	Кондратово
935	ИЖС ул. Встречная, д	КК376	12,62	0,16	0,023121009	0,00581	90,78	90,74	0,017	0,055	0,036	3,17	0,005401	Кондратово
932	ИЖС ул. Встречная, д	КК377	12,68	0,16	0,034312129	0,0054	90,97	90,94	0,021	0,047	0,034	2,366	0,007202	Кондратово
929	ИЖС ул. Встречная, д	КК378	11,88	0,16	0,097199887	0,0057	91,16	91,1	0,03	0,042	0,036	5,051	0,022103	Кондратово
926	ИЖС ул. Встречная, д	КК379	11,35	0,16	0,097568326	0,00434	91,36	91,17	0,019	0,035	0,028	16,74	0,014789	Кондратово
923	КК459	КК458	24,23	0,16	0	0,03667	91,38	91,7	0,453	0	0,213	-13,207	0	Кондратово
922	ИЖС ул. Встречная, д	КК459	7,89	0,16	0,000277833	0,0874	91,35	91,38	0,644	0,453	0,52	-3,802	0,003122376	Кондратово
919	КК391	КК82	17,56	0,16	0	0,03295	90,61	90,8	0,412	0	0,196	-10,82	0	Кондратово
918	КК392	КК391	17,82	0,16	0	0,03295	90,91	90,61	0	0,412	0,196	16,835	0	Кондратово
917	КК393	КК392	18,48	0,16	0	0,00216	90,64	90,91	0,027	0	0,014	-14,61	0	Кондратово
916	КК384	КК393	18,75	0,16	-0,004000065	0,0637	90,37	90,64	0,769	0,027	0,382	-14,4	-0,029866	Кондратово
915	КК385	КК384	14,14	0,16	-0,002044417	0,10281	90,41	90,37	0,517	0,769	0,611	2,829	-0,027911379	Кондратово
914	КК386	КК385	10,97	0,16	0,005406779	0,04792	90,48	90,41	0,081	0,517	0,268	6,381	0,027376	Кондратово
913	ИЖС ул. Слободская,	КК393	17,89	0,16	0	0,00304	90,75	90,64	0,011	0,027	0,019	6,149	0,003343	Кондратово
910	ИЖС ул. Слободская,	КК391	17,07	0,16	0,003187126	0,03419	90,88	90,61	0,016	0,412	0,203	15,817	0,010031	Кондратово
907	ИЖС ул. Слободская,	КК393	17,72	0,16	0,16095075	0,00459	90,77	90,64	0,031	0,027	0,029	7,336	0,026522999	Кондратово
904	ИЖС ул. Слободская,	КК384	17,91	0,16	0,00151645	0,06281	90,71	90,37	0,016	0,769	0,377	18,984	0,011111	Кондратово
901	ИЖС ул. Слободская,	КК385	16,39	0,16	0,000554384	0,04174	90,77	90,41	0,006	0,517	0,245	21,965	0,002315	Кондратово
898	ИЖС ул. Слободская,	КК386	15,76	0,16	0,039873395	0,00809	90,83	90,48	0,018	0,081	0,035	22,208	0,015432001	Кондратово
895	КК388	КК387	20,67	0,16	-0,011298414	0,05548	90,54	90,76	0,653	0,043	0,347	-10,643	-0,069998692	Кондратово
894	КК389	КК388	17,06	0,16	-0,009940847	0,05448	90,64	90,54	0,029	0,653	0,34	5,862	-0,060056773	Кондратово
893	КК390	КК389	26,84	0,16	-0,19567667	0,00498	90,25	90,64	0,032	0,029	0,031	-14,531	-0,036395541	Кондратово
892	КК392	КК390	61,73	0,16	0,042054214	0,00384	90,5	90,25	0,016	0,032	0,024	4,05	0,005298706	Кондратово
891	ИЖС ул. Слободская,	КК390	12,24	0,16	-0,005729438	0,06107	90,1	90,25	0,731	0,032	0,322	-12,255	-0,040418483	Кондратово
887	ИЖС ул. Слободская,	КК395	12,64	0,16	-0,001025203	0,08117	90,42	90,7	1	0,015	0,507	-22,152	-0,010499948	Кондратово
884	ИЖС ул. Слободская,	КК400	7,88	0,16	0	0,0018	90,95	90,79	0,011	0,011	0,011	20,305	0,006173	Кондратово
882	ИЖС ул. Слободская,	КК399	10,39	0,16	-0,000998592	0,0331	90,54	90,55	0,238	0,176	0,195	-0,962	-0,003001518	Кондратово
879	КК401	КК399	34,72	0,16	0,007369423	0,01521	90,92	90,55	0,015	0,176	0,089	10,657	0,007183621	Кондратово
878	КК403	КК401	18,7	0,16	0	0,0023	91,12	90,92	0,014	0,015	0,014	10,695	0,006943989	Кондратово
876	КК404	КК403	42,28	0,16	0	0,00116	91,37	91,12	0	0,014	0,007	5,913	0	Кондратово
875	ИЖС ул. Слободская,	КК402	13,24	0,16	0,051918399	0,0037	90,97	90,94	0,02	0,026	0,026	2,266	0,006173	Кондратово
1919	МКД ул. Культуры, д.	КК177	10,16	0,15	-0,001786047	0,15	92,6	92,28	1	1	1	31,496	-0,031565567	Кондратово
1920	КК190	КК191	16,57	0,15	-0,001662512	0,15	93,36	93,69	1	1	0,5	-19,916	-0,029382276	Кондратово
1921	КК189	КК190	7,88	0,15	0,00077801	0,15	93,21	93,36	1	1	1	-19,036	0,013750094	Кондратово
1924	МКД ул. Культуры, д.	КК181	10,12	0,15	0,013946024	0,15	92,1	92,18	1	1	1	-7,905	0,246474025	Кондратово
1925	КК188	КК189	24,91	0,15	-0,001780056	0,15	92,73	93,21	1	1	1	-19,269	-0,031459684	Кондратово
1926	КК185	КК184	15,3	0,15	-0,0015508	0,15	93,02	92,88	1	1	1	9,15	-0,02740795	Кондратово
1927	КК184	КК183	6,68	0,15	0,001715936	0,15	92,88	92,74	1	1	1	20,958	0,030326475	Кондратово

Sys	Начальный узел	Конечный узел	Длина, м	Высота канала, м	Скорость, м/с	Высота воды, м	Отметка лотка в начале, м	Отметка лотка в конце, м	Заполнение h/D в начале участка	Заполнение h/D в конце участка	Максимальное заполнение h/D	Уклон, мм/м	Расход, л/с	Поселение
1928	КК183	КК182	20,07	0,15	-0,001157293	0,15	92,74	92,31	1	1	1	21,425	-0,020453334	Кондратово
1929	КК182	КК181	10,72	0,15	0,001654463	0,15	92,31	92,18	1	1	1	12,127	0,029240031	Кондратово
1930	КК181	КК180	4,48	0,15	0,00412375	0,15	92,18	92,08	1	1	1	22,321	0,072880786	Кондратово
1931	КК178	КК177	7,63	0,15	-0,008694769	0,15	92,13	92,28	1	1	1	-19,659	-0,153666362	Кондратово
1934	МКД ул. Культуры, д.	КК175	7,33	0,15	0,020592231	0,15	93,17	93,02	1	1	1	20,464	0,36393528	Кондратово
1937	МКД ул. Культуры, д.	КК174	8,19	0,15	0,033589579	0,06449	93,95	94,06	0,798	0,062	0,43	-13,431	0,244084993	Кондратово
1940	МКД ул. Культуры, д.	КК173	8,89	0,15	0	0,00003	94,65	94,76	0	0	0	-12,373	0	Кондратово
1943	МКД ул. Культуры, д.	КК171	8,27	0,15	0	0,00003	94,79	94,88	0	0	0	-10,883	0	Кондратово
1946	МКД ул. Культуры, д.	КК170	9,86	0,15	0	0,00003	94,97	94,96	0	0	0	1,014	0	Кондратово
1947	КК175	КК174	27,69	0,15	-0,025597129	0,07966	93,02	94,06	1	0,062	0,531	-37,559	-0,244084993	Кондратово
1948	КК174	КК173	19,39	0,15	0	0,00467	94,06	94,76	0,062	0	0,031	-36,101	0	Кондратово
1949	КК171	КК170	23,88	0,15	0	0,00003	94,88	94,96	0	0	0	-3,35	0	Кондратово
1950	КК171	КК194	29,79	0,15	0	0,00722	94,88	94,77	0	0,096	0,051	3,693	0	Кондратово
1953	МКД ул. Культуры, д.	КК167	8,46	0,15	-0,001705325	0,08136	94,28	94,54	1	0,084	0,518	-30,733	-0,01669692	Кондратово
1956	МКД ул. Культуры, д.	КК168	8,42	0,15	0	0,00003	94,51	94,56	0	0	0	-5,938	0	Кондратово
1957	КК168	КК167	19,23	0,15	0	0,00639	94,56	94,54	0	0,084	0,018	1,04	0	Кондратово
1959	КК167	КК166	10,85	0,15	-0,097669683	0,00871	94,54	94,75	0,084	0,031	0,034	-19,355	-0,040371691	Кондратово
1961	КК166	КК165	12,07	0,15	0	0,00298	94,75	94,74	0,031	0,008	0,021	0,829	0,003550969	Кондратово
1963	МКД ул. Культуры, д.	КК165	5,4	0,15	-0,005663878	0,01077	94,63	94,74	0,135	0,008	0,065	-20,37	-0,003212551	Кондратово
1966	МКД ул. Культуры, д.	КК164	5,75	0,15	0	0,00019	94,6	94,72	0	0,002	0,001	-20,87	0	Кондратово
1967	КК165	КК164	17,82	0,15	0	0,00081	94,74	94,72	0,008	0,002	0,005	1,122	0,000373628	Кондратово
1969	КК164	КК163	16,25	0,15	0,000564711	0,01149	94,72	94,54	0,002	0,151	0,076	11,077	0,000351084	Кондратово
1972	МКД ул. Камская, д.	КК234	13,71	0,15	0,012858053	0,08497	94,65	94,92	1	0,133	0,567	-19,694	0,132796151	Кондратово
1975	МКД ул. Камская, д.	КК233	13,62	0,15	0,064041272	0,02538	94,68	94,6	0,071	0,268	0,171	5,874	0,126867002	Кондратово
1976	КК234	КК233	12,33	0,15	0,399618864	0,03006	94,92	94,6	0,133	0,268	0,203	25,953	1,007806393	Кондратово
1977	КК233	КК163	25,11	0,15	0,421287835	0,03141	94,6	94,54	0,268	0,151	0,212	2,389	1,13207812	Кондратово
1979	КК163	КК164	17,54	0,15	0,631088555	0,02368	94,54	94,2	0,151	0,165	0,16	19,384	1,130780787	Кондратово
1981	КК164	КК11	13,64	0,15	0,621064544	0,02394	94,2	94,01	0,165	0,154	0,161	13,93	1,129627926	Кондратово
1983	КК11	КК9	19,77	0,3	0,900397599	0,02432	94,01	93,28	0,077	0,085	0,081	36,925	2,429896966	Кондратово
873	ИЖС ул. Слободская,	КК401	15,13	0,16	-0,001738425	0,03619	90,81	90,92	0,438	0,015	0,212	-7,27	-0,005933387	Кондратово
1985	КК391	КК392	5,37	0,16	0	0,00256	90,38	90,5	0,016	0,016	0,017	-22,346	-0,012448124	Кондратово
1987	ИЖС ул. Слободская,	КК393	13,46	0,16	0	0,00244	91,03	90,73	0,015	0,015	0,015	-22,288	0,011253	Кондратово
1988	КК393	КК392	10,77	0,16	0	0,0025	90,73	90,5	0,015	0,016	0,016	21,356	0,011253	Кондратово
1990	КК395	КК394	3,54	0,16	0	0,00243	90,7	90,67	0,015	0,016	0,015	8,475	0,006493744	Кондратово
1991	КК394	КК392	26,84	0,16	0	0,00254	90,67	90,5	0,016	0,016	0,017	6,334	0,006493792	Кондратово
1993	КК372	КК371	9,81	0,16	0,001408364	0,16	90,28	90,37	1	1	1	-9,174	0,028320001	Кондратово
1994	КК371	КК370	28,36	0,16	0,001969626	0,16	90,37	90,12	1	1	1	8,815	0,039606079	Кондратово
1996	КК373	КК380	8,21	0,16	0,206198782	0,011	90,37	90,32	0,064	0,073	0,069	6,09	0,124797705	Кондратово
1998	КК376	КК375	3,23	0,16	0,263256818	0,00869	90,74	90,71	0,055	0,053	0,054	9,288	0,112830967	Кондратово
2001	КК1	КК3	16,68	0,3	0,016970946	0,16463	91,56	91,18	0,098	1	0,55	22,782	0,674288895	Кондратово
2002	КК3	ГНС	10,05	0,3	0,547544539	0,20885	91,18	91,41	1	0,392	0,697	-22,886	28,76425721	Кондратово
2003	КК366	КК3	62,87	0,5	7,82899E-05	0,20492	91,91	91,18	0,002	0,818	0,411	11,611	0,005934329	Кондратово
2006	КК563	КК562	10,09	0,16	0,055338178	0,16	90,99	91	1	1	1	-0,991	1,112764003	Кондратово
2007	КК562	КК3	35,6	0,16	0,054488141	0,16	91	91,18	1	1	1	-5,056	1,09567109	Кондратово
2008	КК269	КК267	27,86	0,15	0,063391261	0,04493	94,1	94	0,116	0,483	0,106	3,589	0,282108958	Кондратово
2009	КК247	КК248	17,8	0,15	0,359452814	0,01224	94,75	94,54	0,082	0,081	0,082	11,798	0,244924828	Кондратово
2010	КК248	КК200	48,84	0,15	0,033501893	0,06459	94,54	93,95	0,081	0,78	0,368	12,08	0,243940565	Кондратово
2012	КК323	КК321	17,09	0,2	0	0,00252	94,99	94,82	0	0,025	0,013	9,947	0	Кондратово
2013	КК339	КК340	22,33	0,2	0,012495965	0,11108	91,64	91,23	0,111	1	0,55	18,361	0,223985873	Кондратово
2014	КК346	КК345	86,21	0,5	0,337303489	0,16844	92,31	92,45	0,522	0,152	0,337	-1,624	19,613171	Кондратово
2016	МКД ул. Камская, д.	КК243	18,51	0,15	0,053774633	0,05224	95,61	95,25	0,079	0,617	0,351	19,449	0,294558005	Кондратово
2018	МКД ул. Камская, д.	КК324	7,43	0,2	0,140764684	0,00755	94,81	94,79	0,045	0,031	0,038	2,692	0,05441	Кондратово
2020	АЗ ул. Карла Маркса,	КК220	20,62	0,15	0,001700293	0,15	92,78	92,8	1	1	1	-0,97	0,030049996	Кондратово
2022	ИЖС ул. Карла Маркса	КК274	31,2	0,1	0,001907218	0,1	92,93	93,74	1	1	1	-25,962	0,014980924	Кондратово
2024	ДОУ ул. Карла Маркса	КК210	48,54	0,15	0,001733867	0,11671	93,38	93,97	1	0,556	0,762	-12,155	0,025581288	Кондратово
2026	ИЖС ул. Карла Маркса	КК276	14,09	0,1	0,003605413	0,1	93,39	93,07	1	1	1	22,711	0,028320001	Кондратово
2028	ИЖС ул. Карла Маркса	КК278	52,45	0,1	0,001269665	0,1	92	92,48	1	1	1	-9,152	0,009973038	Кондратово
2030	ИЖС ул. Встречная, д	КК379	11,36	0,16	0,079924196	0,00458	91,25	91,17	0,022	0,035	0,03	7,042	0,013117	Кондратово
2032	ИЖС ул. Встречная, д	КК378	12,3	0,16	0,004647903	0,02665	91,06	91,1	0,292	0,042	0,168	-3,252	0,010239	Кондратово
2034	ИЖС ул. Встречная, д	КК377	12,68	0,16	0,005611542	0,04749	90,86	90,94	0,547	0,047	0,297	-6,309	0,02806201	Кондратово
2036	ИЖС ул. Встречная, д	КК376	12,13	0,16	0,004872234	0,04387	90,67	90,74	0,493	0,055	0,274	-5,771	0,021812009	Кондратово
2037	КК375	КК	15,8	0,16	0,259069771	0,00878	90,71	90,54	0,053	0,057	0,055	10,759	0,112630529	Кондратово
2038	КК	КК373	16,5	0,16	0,251955032	0,00965	90,54	90,37	0,057	0,064	0,06	10,303	0,124798477	Кондратово
2041	ИЖС ул. Встречная, д	КК	12,67	0,16	0,023032963	0,00591	90,58	90,54	0,017	0,057	0,037	3,157	0,005526	Кондратово
2043	ИЖС ул. Встречная, д	КК	12,75	0,16	0,025093455	0,00632	90,56	90,54	0,022	0,057	0,039	1,569	0,006631	Кондратово
2045	ИЖС ул. Встречная, д	КК364	7,63	0,16	0,000977987	0,16	91	90,97	1	1	1	3,932	0,019665778	Кондратово
2047	ИЖС ул. Встречная, д	КК368	11,39	0,16	-0,001892236	0,16	90,37	90,25	1	1	1	10,536	-0,038049893	Кондратово
2049	ИЖС ул. Камская, д.	КК285	34,61	0,2	-0,000461682	0,09966	94,01	94,19	0,948	0,049	0,499	-5,201	-0,007221304	Кондратово
2051	МКД ул. Камская, д.	КК322	11,82	0,2	0,023096668	0,01528	94,85	94,8	0,025	0,128	0,076	4,23	0,025457	Кондратово
2053	Магазин ул. Камская,	КК327	20,76	0,2	-0,000733899	0,19697	94,69	94,43	0,97	1	0,955	12,524	-0,022974076	Кондратово
2055	ИЖС ул. Слободская,	КК391	14,56	0,16	0,003766147	0,03427	90,86	90,61	0,017	0,412	0,204	17,17	0,011896	Кондратово
2057	ИЖС ул. Слободская,	КК384	18,28	0,16	0,001914993	0,06298	90,71	90,37	0,018	0,769	0,378	18,6	0,014082	Кондратово

Sys	Начальный узел	Конечный узел	Длина, м	Высота канала, м	Скорость, м/с	Высота воды, м	Отметка лотка в начале, м	Отметка лотка в конце, м	Заполнение h/D в начале участка	Заполнение h/D в конце участка	Максимальное заполнение h/D	Уклон, мм/м	Расход, л/с	Поселение
2058	КК235	КК234	30,92	0,15	0,555110455	0,02156	95,27	94,92	0,155	0,133	0,146	11,32	0,867739262	Кондратово
2060	МКД ул. Водопроводна	КК	15,06	0,16	0,232806251	0,07846	92,04	91,77	0,199	0,781	0,492	17,928	2,283333102	Кондратово
2062	КК	КК	22,57	0,16	0,224731013	0,08066	91,77	91,84	0,781	0,227	0,508	-3,101	2,283333102	Кондратово
2063	КК	КК342	73,29	0,16	0,176565424	0,09815	91,84	91,06	0,227	1	0,613	10,643	2,283333102	Кондратово
2067	КК546	КК545	44,18	0,5	0	0,00003	92	92,09	0	0	0	-2,037	0	Кондратово
2069	КК545	КК544	35,38	0,5	0	0,00003	92,09	92,68	0	0	0	-16,676	0	Кондратово
2071	КК544	КК543	78,09	0,5	0	0,00003	92,68	94,75	0	0	0	-26,508	0	Кондратово
2073	КК543	КК542	42,2	0,5	0	0,00003	94,75	94,51	0	0	0	5,687	0	Кондратово
2076	НС 2 подъема ул. Вод	КК361	16,65	0,15	-0,002161412	0,15	92	92,22	1	1	1	-13,213	-0,038199563	Кондратово
2078	КК361	КК360	40,03	0,15	-0,000194223	0,15	92,22	92,15	1	1	1	1,749	-0,003432585	Кондратово
2080	КК360	КК359	21,47	0,2	6,28373E-05	0,2	92,15	92,06	1	1	1	4,192	0,001974312	Кондратово
2082	КК359	КК354	32,02	0,15	-0,001894208	0,15	92,06	92,4	1	1	1	-10,618	-0,033477147	Кондратово
2084	КК354	КК353	22,8	0,5	-0,000144217	0,5	92,4	92,24	1	1	1	7,018	-0,028320001	Кондратово
2086	КК355	КК354	103,79	0,5	0	0,25002	93,17	92,4	0	1	0,5	7,419	0	Кондратово
2089	АЗ ул. Водопроводная	КК351	31,42	0,2	-0,000650977	0,2	91,46	91,34	1	1	1	3,819	-0,020453334	Кондратово
2091	КК353	КК906	54,31	0,5	0,171970815	0,28242	92,24	92,98	1	0,13	0,565	-13,625	19,66607757	Кондратово
2092	КК906	КК907	67,14	0,5	0,17140016	0,28242	92,98	91,98	0,13	1	0,565	14,894	19,60104704	Кондратово
2095	КК362	КК361	43,37	0,15	0,000556944	0,15	92,02	92,22	1	1	1	-4,611	0,009843108	Кондратово
2097	КК358	КК355	52,47	0,5	0	0,00003	93,97	93,17	0	0	0	15,247	0	Кондратово
2100	МКД ул. Строителей,	КК	7,24	0,11	0,743535936	0,03438	94,2	94	0,245	0,381	0,321	27,624	1,887804014	Кондратово
2102	КК	КК	31,23	0,25	0,212507203	0,05917	94	93,95	0,167	0,306	0,239	1,601	1,887804014	Кондратово
2104	КК	КК	12,89	0,25	0,124151833	0,10002	93,95	93,9	0,306	0,494	0,408	3,879	2,277818043	Кондратово
2106	КК	КК	17,64	0,25	0,021917781	0,17629	93,9	93,8	0,494	0,916	0,707	5,669	0,810910948	Кондратово
2108	КК	КК	20,38	0,25	0,042204987	0,23951	93,8	93,76	0,916	1	0,958	1,963	2,041953849	Кондратово
2109	КК	КК	41,32	0,25	0,041016456	0,25	93,76	93,55	1	1	1	5,082	2,013614867	Кондратово
2112	КК	КК	34,71	0,25	0,042400554	0,25	93,55	93,65	1	1	1	-2,881	2,081564162	Кондратово
2114	КК	КК	24,79	0,25	0,08910688	0,14177	93,65	93,99	1	0,134	0,568	-13,715	2,559853252	Кондратово
2115	КК	КК	31,9	0,25	0,61142689	0,0336	93,99	93,78	0,134	0,135	0,136	6,583	2,409728011	Кондратово
2118	КК	КК	25,99	0,25	0,617004216	0,03364	93,78	93,61	0,135	0,134	0,135	6,541	2,435837174	Кондратово
2120	КК	КК	25,42	0,25	0,53160131	0,03746	93,61	93,44	0,134	0,165	0,15	6,688	2,454061527	Кондратово
2123	МКД ул. Строителей,	КК	8,09	0,11	0,36116764	0,02838	94,2	94	0,154	0,362	0,261	24,722	0,701914018	Кондратово
2125	КК	КК	56,83	0,25	0,176338732	0,03384	94	93,98	0,159	0,111	0,137	0,352	0,701914018	Кондратово
2127	КК	КК	14,42	0,25	0,317177713	0,02262	93,98	93,96	0,111	0,069	0,091	1,387	0,701914018	Кондратово
2130	МКД ул. Красавинская	КК	15,72	0,11	0,428489029	0,02291	93,83	93,73	0,202	0,215	0,208	6,361	0,614513992	Кондратово
2131	КК	КК	26,3	0,25	0,367834777	0,0205	93,96	93,73	0,069	0,095	0,082	8,745	0,701914018	Кондратово
2132	КК	КК	34,65	0,25	0,350874335	0,03247	93,73	93,44	0,095	0,165	0,13	8,369	1,316427952	Кондратово
2134	КК	КК	14,76	0,25	0,551902056	0,04928	93,44	93,34	0,165	0,229	0,197	6,775	3,777496982	Кондратово
2137	МКД ул. Строителей,	КК	5,55	0,11	0,094510488	0,11	93,86	93,81	1	1	1	9,009	0,898263243	Кондратово
2142	КК	КК	38,33	0,25	0,017760685	0,23256	93,81	93,61	0,86	1	0,931	5,218	0,845100731	Кондратово
2143	КК	КК	14,47	0,25	0,020637767	0,2425	93,61	93,79	1	0,94	0,97	-12,44	1,003919635	Кондратово
2144	КК	КК	21,83	0,25	0,035125054	0,12986	93,79	94	0,94	0,099	0,52	-9,62	0,904909393	Кондратово
2145	КК	КК	27,72	0,25	0,416106165	0,02225	94	93,9	0,099	0,079	0,089	3,608	0,899029488	Кондратово
2147	КК	КК	32,48	0,25	0,498665124	0,01963	93,9	93,63	0,079	0,078	0,079	8,313	0,892393175	Кондратово
2149	КК	КК	19,58	0,25	0,377372533	0,02361	93,63	93,46	0,078	0,111	0,095	8,682	0,889130577	Кондратово
2150	КК	КК	14,79	0,25	0,327057332	0,04249	93,46	93,34	0,111	0,229	0,17	8,114	1,811113558	Кондратово
2152	МКД ул. Красавинская	КК	5,75	0,11	0,209262326	0,05192	93,42	93,46	0,692	0,252	0,473	-6,957	0,923462212	Кондратово
2154	КК	КК	20,43	0,25	0,142077059	0,12945	93,2	93,34	0,807	0,229	0,518	-6,853	3,645710647	Кондратово
2156	КК	КК	29,64	0,25	0,0785079	0,22582	93	93,2	1	0,807	0,903	-6,748	3,6627308	Кондратово
2158	КК	КК	28,35	0,25	0,12695393	0,14225	93,38	93	0,138	1	0,569	13,404	3,662191099	Кондратово
2160	КК	КК	39,72	0,25	0,898807943	0,03446	93,92	93,38	0,138	0,138	0,138	13,595	3,672268707	Кондратово
2163	МКД ул. Строителей,	КК	4,19	0,11	0,069816873	0,11	93,5	93,4	1	1	1	23,866	0,663565821	Кондратово
2165	КК	КК	31,29	0,16	0,031764504	0,16	93,4	93,42	1	1	1	-0,639	0,638734375	Кондратово
2167	КК	КК	35,35	0,16	0,027952379	0,16	93,42	93,12	1	1	1	8,487	0,562078494	Кондратово
2169	КК	КК	33,48	0,16	0,029346081	0,16	93,12	93,23	1	1	1	-3,286	0,590103678	Кондратово
2171	КК	КК	26,79	0,16	0,030288367	0,16	93,23	93,59	1	1	1	-13,438	0,609051553	Кондратово
2173	КК	КК	36,56	0,25	0,124415457	0,14207	93,59	94,21	1	0,136	0,569	-16,958	3,583304118	Кондратово
2174	КК	КК	21,11	0,25	0,895089924	0,03428	94,21	93,92	0,136	0,138	0,138	13,738	3,629579442	Кондратово
2177	МКД ул. Строителей,	КК	6,22	0,11	0,124192894	0,11	93,05	93,15	1	1	1	-16,077	1,180375926	Кондратово
2179	КК	КК	29,35	0,25	0,022040976	0,25	93,15	93,13	1	1	1	0,681	1,082054339	Кондратово
2183	КК	КК	19,71	0,25	0,02441605	0,25	93,13	93,35	1	1	1	-11,162	1,198653481	Кондратово
2184	КК	КК	31,32	0,25	0,022709228	0,25	93,35	93,03	1	1	1	10,217	1,114860759	Кондратово
2185	КК	КК	25,48	0,25	0,022400959	0,25	93,03	93,13	1	1	1	-3,925	1,099727	Кондратово
2186	КК	КК	19,33	0,25	0,022322737	0,25	93,13	93,59	1	1	1	-23,797	1,095886808	Кондратово
2189	МКД ул. Школьная, д.	К1	11,01	0,11	0,05011097	0,11	92,8	92,7	1	1	1	9,083	0,476273504	Кондратово
2191	К1	К2	8,23	0,2	0,019259164	0,2	92,7	92,6	1	1	1	12,151	0,605111825	Кондратово
2193	МКД ул. Школьная, д.	К2	3,72	0,11	0,061218157	0,11	92,7	92,6	1	1	1	26,882	0,581840402	Кондратово
2195	К2	К3	7,36	0,2	0,023267776	0,2	92,6	92,5	1	1	1	13,587	0,731060165	Кондратово
2198	МКД ул. Школьная, д.	К5	7,56	0,11	0,045225795	0,11	92,84	92,98	1	1	1	-18,519	0,42984297	Кондратово
2200	К5	К6	21,99	0,2	0,044223998	0,2	92,98	93,08	1	1	1	-4,548	1,389492536	Кондратово
2202	МКД ул. Школьная, д.	К6	12,78	0,11	0,052696627	0,11	92,98	93,08	1	1	1	-7,825	0,500848517	Кондратово
2204	К6	К7	26,17	0,2	0,059570208	0,2	93,08	93,1	1	1	1	-0,764	1,871661749	Кондратово
2206	К7	К8	27,33	0,2	0,061606728	0,2	93,1	93,12	1	1	1	-0,732	1,935648033	Кондратово

Sys	Начальный узел	Конечный узел	Длина, м	Высота канала, м	Скорость, м/с	Высота воды, м	Отметка лотка в начале, м	Отметка лотка в конце, м	Заполнение h/D в начале участка	Заполнение h/D в конце участка	Максимальное заполнение h/D	Уклон, мм/м	Расход, л/с	Поселение
2208	К8	К9	32,31	0,2	0,060358327	0,2	93,12	93,39	1	1	1	-8,357	1,896423986	Кондратово
2210	К9	К10	6,64	0,2	0,062989377	0,2	93,39	93,34	1	1	1	7,53	1,979090041	Кондратово
2211	К10	КК	9,81	0,2	0,056617491	0,2	93,34	93,59	1	1	1	-25,484	1,778888982	Кондратово
2213	КК	КК14	18,84	0,3	0,944478214	0,05877	93,34	93,18	0,191	0,201	0,196	8,493	9,22809355	Кондратово
2217	МКД ул. Красавинская	КК13	7,28	0,11	0,661123216	0,02257	93,31	93,25	0,238	0,173	0,205	8,242	0,928019988	Кондратово
2219	КК13	КК	21,65	0,25	0,040180385	0,11976	93,25	93,02	0,076	0,882	0,479	10,624	0,933576026	Кондратово
2220	КК	КК14	23,93	0,25	0,033047054	0,1404	93,02	93,18	0,882	0,241	0,562	-6,686	0,938243815	Кондратово
2222	КК14	КК	10,7	0,3	0,885054112	0,0658	93,18	93,09	0,201	0,238	0,22	8,411	10,1607265	Кондратово
2224	КК	КК	32,94	0,3	0,36334905	0,1252	93,09	92,95	0,238	0,594	0,455	4,25	10,15722565	Кондратово
2226	КК	КК	8,02	0,3	0,085413076	0,23912	92,95	92,85	0,594	1	0,809	12,469	5,160011817	Кондратово
2227	КК	КК	51,24	0,3	0,159577817	0,3	92,85	92,68	1	1	0,998	3,318	11,28114667	Кондратово
2230	МКД ул. Красавинская	КК1	7,68	0,11	0,10293027	0,11	94,13	94	1	1	1	16,927	0,978288008	Кондратово
2232	КК1	КК2	37,62	0,16	0,048216835	0,16	94	94,51	1	1	1	-13,557	0,96956495	Кондратово
2234	КК2	КК3	22,62	0,25	0,020376751	0,25	94,51	94,89	1	1	1	-16,799	1,000352786	Кондратово
2236	КК3	КК4	28,82	0,25	0,035115786	0,13468	94,89	95,19	1	0,077	0,539	-10,409	0,946952903	Кондратово
2238	КК4	КК5	26,19	0,25	0,589470506	0,01836	95,19	94,9	0,077	0,069	0,074	11,073	0,959474128	Кондратово
2240	КК5	КК6	14	0,25	0,53381139	0,01966	94,9	94,67	0,069	0,088	0,079	16,429	0,957350829	Кондратово
2242	КК6	КК7	38,25	0,25	0,802131832	0,02072	94,67	94,01	0,088	0,078	0,083	17,255	1,556268311	Кондратово
2245	МКД ул. Красавинская	КК9	3,4	0,11	0,053031061	0,11	93,54	93,65	1	1	1	-32,353	0,504027121	Кондратово
2247	КК9	КК10	28,65	0,16	0,031494774	0,16	93,65	93	1	1	1	22,688	0,633310527	Кондратово
2249	КК10	КК11	28,85	0,16	0,029891335	0,16	93	93,09	1	1	1	-3,12	0,601067906	Кондратово
2250	КК11	КК6	62,04	0,16	0,050860558	0,091	93,09	94,67	1	0,138	0,569	-25,467	0,600641361	Кондратово
2252	КК7	КК8	18,63	0,25	0,721041143	0,02222	94,01	93,51	0,078	0,1	0,089	26,838	1,554946997	Кондратово
2254	КК8	КК9	42,12	0,25	0,507940888	0,02824	93,51	93,12	0,1	0,126	0,113	9,259	1,555656781	Кондратово
2256	КК9	КК10	28,23	0,25	0,132521763	0,07215	93,12	93,02	0,126	0,451	0,289	3,542	1,555895433	Кондратово
2259	КК	КК12	26,42	0,3	0,167019725	0,26586	92,68	92,9	1	0,772	0,896	-8,327	11,06250938	Кондратово
2261	КК10	КК11	29,68	0,25	0,065183319	0,12256	93,02	93	0,451	0,529	0,492	0,674	1,560223405	Кондратово
2262	КК11	КК12	21,74	0,25	0,0678543	0,18203	93	92,9	0,529	0,927	0,745	4,6	2,59814132	Кондратово
2263	МКД ул. Артемьевская	КК11	13,15	0,25	0,028208105	0,16223	92,94	93	0,769	0,529	0,66	-4,563	0,950908754	Кондратово
2265	КК12	КК	7,53	0,3	0,328616202	0,18761	92,9	92,98	0,772	0,478	0,641	-10,624	15,28214756	Кондратово
2268	КК	КК	38,02	0,4	0,381341279	0,17065	92,2	92,33	0,637	0,216	0,427	-3,419	19,50717904	Кондратово
2270	КК	КК	32,04	0,4	0,986575842	0,0858	92,33	92,1	0,216	0,213	0,215	7,179	19,51465756	Кондратово
2272	КК	КК	46,6	0,4	1,020901203	0,08401	92,1	91,74	0,213	0,207	0,21	7,725	19,59556341	Кондратово
2274	КК	КК	11,48	0,4	0,967256725	0,08727	91,74	91,64	0,207	0,229	0,218	8,711	19,59567517	Кондратово
2276	КК	Кондратово КНС (ЖК "	14,1	0,4	0,899707556	0,09181	91,64	91,56	0,229	0,23	0,23	5,674	19,59493384	Кондратово
2280	КК	КК	37,42	0,4	0,155498624	0,4	91,76	92,24	1	1	1	-12,827	19,54270899	Кондратово
2282	КК	КК	44,43	0,4	0,154249281	0,4	92,24	92,3	1	1	1	-1,35	19,38569546	Кондратово
2284	КК	КК	66,13	0,4	0,154806137	0,4	92,3	92,06	1	1	1	3,629	19,45568062	Кондратово
2285	КК	КК353	9,44	0,4	0,158706471	0,4	92,06	92,24	1	1	1	-19,068	19,9458655	Кондратово
2287	ДОУ ул. Школьная, д.	КК	73,55	0,25	0,012296657	0,04533	93,16	92,1	0,022	0,341	0,181	14,412	0,074652999	Кондратово
2288	КК542	КК	135,83	0,5	0	0,00003	94,51	93,47	0	0	0	7,657	0	Кондратово
2289	КК	КК358	56,63	0,5	0	0,00003	93,47	93,97	0	0	0	-8,829	0	Кондратово
2291	КК	КК546	371,06	0,5	0	0,03766	91,6	92	0,151	0	0,072	-1,078	0	Кондратово
2292	КК907	КК908	101	0,5	0,099732481	0,5	91,98	91,72	1	1	1	2,574	19,58460733	Кондратово
2293	КК908	КК351	50,03	0,5	0,099766038	0,5	91,72	91,34	1	1	1	7,595	19,59119737	Кондратово
2296	КК	КК	35,58	0,2	0,188991159	0,07073	92,66	92,35	0,141	0,567	0,354	8,713	1,87903014	Кондратово
2300	АЗ ул. Водопроводная	КК	42,63	0,2	0,044350781	0,04383	91,9	91,6	0,062	0,376	0,211	7,037	0,226079996	Кондратово
2302	КК	КК	49,77	0,3	0	0,00003	92,2	92,18	0	0	0	0,402	0	Кондратово
2304	КК	КК	54,56	0,3	0	0,00003	92,18	92,2	0	0	0	-0,367	0	Кондратово
2306	КК	КК	47,98	0,3	0	0,00003	92,2	92,39	0	0	0	-3,96	0	Кондратово
2308	КК	КК	14,83	0,3	0	0,00003	92,39	92,56	0	0	0	-11,463	0	Кондратово
2310	КК	КК	18,72	0,4	0	0,00003	92,56	92,55	0	0	0	0,534	0	Кондратово
2312	КК	КК	13,94	0,4	0	0,00003	92,55	92,64	0	0	0	-6,456	0	Кондратово
2313	КК	КК	43,14	0,4	0	0,00003	92,64	92,38	0	0	0	6,027	0	Кондратово
2315	КК	КК	36,26	0,4	0	0,00003	92,38	92,01	0	0	0	10,204	0	Кондратово
2317	КК	КК	30,88	0,4	0	0,00003	92,01	92	0	0	0	0,324	0	Кондратово
2319	КК	КК	25,37	0,4	0	0,00003	92	92,09	0	0	0	-3,547	0	Кондратово
2321	КК	КК	6,12	0,4	0	0,00003	92,09	92,12	0	0	0	-4,902	0	Кондратово
2324	КК	КК	27,81	0,4	0	0,00003	92,12	92,38	0	0	0	-9,349	0	Кондратово
2325	КК	КК	8,88	0,4	0	0,00003	92,38	92,48	0	0	0	-11,261	0	Кондратово
2328	КК	КК	10,41	0,4	0,546852529	0,13062	92,35	92,31	0,283	0,37	0,327	3,842	19,49997433	Кондратово
2329	КК	КК	32,23	0,4	0,307659715	0,20139	92,31	92,2	0,37	0,637	0,504	3,413	19,50480789	Кондратово
2330	КК	КК	25,77	0,4	0,228587627	0,23504	92,62	92,98	1	0,175	0,589	-13,97	17,54902489	Кондратово
2331	КК	КК	44,01	0,4	0,7000404	0,10171	92,98	92,38	0,175	0,333	0,259	13,633	17,62370579	Кондратово
2333	КЗ	К4	30	0,2	0,027350398	0,2	92,5	92,41	1	1	1	3	0,859333784	Кондратово
2334	К4	К5	23,76	0,2	0,027030204	0,2	92,41	92,98	1	1	1	-23,99	0,849273463	Кондратово
2336	Магазин ул. Красавин	КК1	8,43	0,11	0	0,0018	93,49	93,35	0,018	0,015	0,016	16,607	0,005556	Кондратово
2337	КК1	КК13	6,29	0,16	0,010103473	0,01032	93,35	93,25	0,01	0,119	0,064	15,898	0,005556	Кондратово
2344	КК	КК	34,08	0,3	0,247743979	0,3	92,67	92,05	1	1	1	18,192	17,51394011	Кондратово
2346	КК	КК	37,67	0,4	0,139193922	0,4	92,05	92,62	1	1	1	-15,131	17,49357209	Кондратово
2349	КК	КК	32,06	0,4	0,534491062	0,12334	92,38	92,35	0,333	0,283	0,311	0,936	17,61255786	Кондратово

Sys	Начальный узел	Конечный узел	Длина, м	Высота канала, м	Скорость, м/с	Высота воды, м	Отметка лотка в начале, м	Отметка лотка в конце, м	Заполнение h/D в начале участка	Заполнение h/D в конце участка	Максимальное заполнение h/D	Уклон, мм/м	Расход, л/с	Поселение
2351	КК	КК	93,75	0,225	0,033597466	0,12472	93,18	92,63	0,086	1	0,554	5,867	0,77314087	Кондратово
2353	МКД ул. Артемьевская	КК	17,53	0,11	0,030500943	0,11	92,51	92,63	1	1	1	-6,845	0,289892429	Кондратово
2355	КК	КК	19,79	0,225	0,024268301	0,23	92,63	92,8	1	1	1	-8,59	1,008401043	Кондратово
2358	МКД ул. Г.Н. Нифанто	КК	10,78	0,11	0,102572195	0,11	92,11	92,27	1	1	1	-14,842	0,974884722	Кондратово
2361	МКД ул. Артемьевская	КК	12,81	0,11	0,196481645	0,11	93,05	93,21	1	1	1	-12,49	1,867435523	Кондратово
2363	КК	КК	42,65	0,2	0,104537308	0,11145	93,21	93,88	1	0,114	0,557	-15,709	1,881338772	Кондратово
2365	КК	КК	24,46	0,2	0,823584914	0,02509	93,88	93,38	0,114	0,136	0,128	20,442	1,8802532	Кондратово
2366	КК	КК	73,2	0,2	0,713550448	0,02771	93,38	92,66	0,136	0,141	0,139	9,836	1,878591836	Кондратово
2368	МКД ул. Красавинская	КК	20,65	0,11	0,133939281	0,06472	93,02	93,18	1	0,177	0,588	-7,748	0,778890855	Кондратово
2371	КК	КК	20,87	0,4	0	0,00003	91,41	91,07	0	0	0	16,291	0	Кондратово
2372	КК	Кондратово КНС № 3	10,21	0,4	0	0,00003	91,07	91,01	0	0	0	5,877	0	Кондратово
2377	КК	КК	6,14	0,4	0	0,00003	91,61	91,68	0	0	0	-11,401	0	Кондратово
2380	КК	КК	3,68	0,4	0	0,00003	91,59	91,57	0	0	0	5,435	0	Кондратово
2381	КК	КК	5,32	0,4	0	0,00003	91,57	91,68	0	0	0	-20,677	0	Кондратово
2382	КК	КК	24,01	0,4	0	0,00003	91,68	91,97	0	0	0	-12,078	0	Кондратово
2383	КК	КК546	9,24	0,4	0	0,00003	91,97	92	0	0	0	-3,247	0	Кондратово
2386	КК	КК	21,54	0,4	0	0,00003	92,48	92,54	0	0	0	-2,786	0	Кондратово
2388	КК	КК	42,88	0,4	0	0,00003	92,54	92,47	0	0	0	1,632	0	Кондратово
2390	КК	КК	42,44	0,4	0	0,00003	92,47	92,08	0	0	0	9,189	0	Кондратово
2392	КК	КК	53,08	0,4	0	0,00003	92,08	92	0	0	0	1,507	0	Кондратово
2393	КК	КК	31,43	0,4	0	0,00003	92	91,41	0	0	0	18,772	0	Кондратово
2398	МКД ул. Г.Н. Нифанто	КК	35,62	0,11	0,12853387	0,06371	93,14	92,44	0,158	1	0,579	19,652	0,733333	Кондратово
2399	КК	КК	60,65	0,2	0,029620536	0,2	92,27	92,44	1	1	1	-2,803	0,93066023	Кондратово
2400	КК	КК	53,88	0,2	0,054642256	0,2	92,44	92,8	1	1	1	-6,682	1,716828323	Кондратово
2401	КК	КК12	14,38	0,2	0,088977411	0,2	92,8	92,9	1	1	1	-6,954	2,795619192	Кондратово
2402	КК	КК	15,83	0,3	0,704190135	0,10724	92,98	93	0,478	0,237	0,368	-1,263	15,9859322	Кондратово
2403	КК	КК	13,97	0,3	0,245835587	0,3	92,64	92,67	1	1	1	-2,147	17,37902872	Кондратово
2406	МКД ул. Артемьевская	КК	7,44	0,11	0,067477807	0,11	92,95	92,87	1	1	1	10,753	0,641334453	Кондратово
2407	КК	КК	15,4	0,2	0,021175597	0,2	92,87	92,64	1	1	1	14,935	0,665325089	Кондратово
2410	КК	КК	37,28	0,2	0	0,00003	93,4	93,2	0	0	0	5,365	0	Кондратово
2411	КК	КК	41,07	0,2	0	0,03553	93,2	93	0	0,355	0,183	4,87	0	Кондратово
2413	МКД ул. Н.М.Яблокова	КК	20,4	0,11	0,019698573	0,09004	92,73	92,98	1	0,637	0,825	-12,255	0,164043013	Кондратово
2414	КК	КК	18,27	0,3	0,35658294	0,17698	93	92,8	0,237	0,943	0,604	10,947	15,4728312	Кондратово
2415	КК	КК	59,9	0,3	0,241354749	0,29145	92,8	92,64	0,943	1	0,982	2,671	16,91751741	Кондратово
2418	МКД ул. Артемьевская	КК	28,17	0,11	0,159258634	0,06676	93,08	92,8	0,214	1	0,607	9,94	0,961110985	Кондратово
2420	МКД ул. Красавинская	КК	27,39	0,11	0,058006622	0,11	93,39	93,65	1	1	1	-9,493	0,551316771	Кондратово
2423	ИЖС ул. Заречная, д.	КК532	25,56	0,16	-0,003637046	0,01631	92,2	92,61	0,195	0,009	0,096	-16,041	-0,003920712	Кондратово
2425	ИЖС ул. Заречная, д.	КК539	24,24	0,16	0,122317061	0,00504	93	92,74	0,026	0,037	0,032	10,726	0,023148001	Кондратово
2427	ИЖС ул. Заречная, д.	КК536	22,75	0,16	0,036375742	0,00387	92,78	92,66	0,014	0,034	0,024	5,275	0,00463	Кондратово
2429	ИЖС ул. Заречная, д.	КК538	41,86	0,16	0	0,03513	91,69	92,07	0,439	0	0,208	9,078	0	Кондратово
2435	КК419	КК420	5,54	0,16	0	0,00003	90,65	90,59	0	0	0	10,83	0	Кондратово
2437	КК420	КК421	40,61	0,16	0	0,00003	90,59	90,16	0	0	0	10,589	0	Кондратово
2438	ИЖС ул. Набережная,	КК418	14,4	0,16	0	0,0358	90,32	90,57	0,447	0	0,212	-17,361	0	Кондратово
2439	КК418	КК420	11,38	0,16	0	0,00003	90,57	90,59	0	0	0	-1,757	0	Кондратово
2444	КК900	КК901	45,51	0,15	-0,0009058	0,15	91,94	92,46	1	1	1	-11,426	-0,01600858	Кондратово
2446	КК901	КК902	31,24	0,15	-0,001761812	0,15	92,46	92,8	1	1	1	-10,883	-0,031137261	Кондратово
2447	КК902	КК903	30,02	0,15	-0,003841219	0,15	92,8	93,22	1	1	1	-13,991	-0,0678875	Кондратово
2449	КК560	КК559	10,86	0,15	0	0,03724	92,91	92,7	0	0,496	0,227	19,337	0	Кондратово
2451	КК561	КК562	9,52	0,15	0	0,00003	92,56	92,47	0	0	0	9,454	0	Кондратово
2452	МКД ул. Садовое Коль	КК563	11	0,15	0,001626417	0,06	92,23	92,01	0,017	0,783	0,37	20	0,010738	Кондратово
2453	КК118	КК125	58,38	0,25	0,011567121	0,25	93,13	92,66	1	1	1	8,051	0,567862939	Кондратово
2454	МКД ул. Культуры, д.	КК105	14,77	0,15	0,007760006	0,12326	94,34	94,49	1	0,643	0,829	-10,156	0,120591969	Кондратово
2455	КК105	КК104	8,42	0,15	0,018873612	0,05644	94,49	94,57	0,643	0,109	0,39	-9,501	0,114807786	Кондратово
2458	МКД ул. Садовое Коль	КК114	7,15	0,15	0,003081206	0,0967	94,05	94,2	1	0,29	0,646	-20,979	0,037111251	Кондратово
2460	МКД ул. Садовое Коль	КК123	8,64	0,15	0,006358713	0,15	92,03	92,04	1	1	1	-1,157	0,112380258	Кондратово
2462	МКД ул. Садовое Коль	КК122	7,96	0,15	0,009447293	0,15	92,58	92,59	1	1	1	-1,256	0,166966041	Кондратово
2463	КК219	КК205	110,03	0,15	0,031184312	0,11572	93,1	93,98	1	0,543	0,727	-7,998	0,456176349	Кондратово
2465	МКД ул. Культуры, д.	КК216	6,67	0,15	0,001693558	0,15	93,3	93,29	1	1	1	1,499	0,02993098	Кондратово
2467	МКД ул. Культуры, д.	КК135	7,33	0,15	0,000854626	0,15	91,52	91,53	1	1	1	-1,364	0,01510417	Кондратово
2468	КК188	КК187	7,63	0,15	0,007279926	0,15	92,73	92,77	1	1	1	-5,242	0,128661253	Кондратово
2470	КК187	КК186	26,12	0,15	0,001916064	0,15	92,77	93,01	1	1	1	-9,188	0,033863413	Кондратово
2473	МКД ул. Карла Маркса	КК187	7,11	0,15	0,003059456	0,15	92,84	92,77	1	1	1	9,845	0,054071064	Кондратово
2475	МКД ул. Карла Маркса	КК186	7,63	0,15	0,001730336	0,15	93,18	93,01	1	1	1	22,28	0,030580966	Кондратово
2476	КК186	КК185	12,15	0,15	-0,00202451	0,15	93,01	93,02	1	1	1	-0,823	-0,035780035	Кондратово
2478	МКД ул. Садовое Коль	КК141	5,15	0,15	0,00354113	0,15	91,79	91,69	1	1	1	19,417	0,062583895	Кондратово
2480	МКД ул. Садовое Коль	КК148	24,07	0,15	0,010263633	0,15	92,55	93,03	1	1	1	-19,942	0,181393567	Кондратово
2481	МКД ул. Культуры, д.	КК199	13,12	0,15	0,227060258	0,02659	95	94,94	0,142	0,213	0,177	4,573	0,480673014	Кондратово
2482	КК194	КК166	25,99	0,15	0,092755228	0,00954	94,77	94,75	0,096	0,031	0,066	0,77	0,043917684	Кондратово
2491	ИЖС ул. Заречная, д.	КК538	13,93	0,16	0	0,04082	91,93	92,07	0,51	0	0,241	-10,05	0	Кондратово
2494	ИЖС ул. Заречная, д.	КК537	21,47	0,16	0	0,01142	92,68	92,74	0,143	0	0,068	-2,795	0	Кондратово
2497	ИЖС ул. Заречная, д.	КК536	18,65	0,16	0,052268874	0,00368	93	92,66	0,012	0,034	0,023	18,231	0,006173	Кондратово
2498	КК538	КК537	35,29	0,16	0	0,00003	92,07	92,74	0	0	0	-18,986	0	Кондратово

Sys	Начальный узел	Конечный узел	Длина, м	Высота канала, м	Скорость, м/с	Высота воды, м	Отметка лотка в начале, м	Отметка лотка в конце, м	Заполнение h/D в начале участка	Заполнение h/D в конце участка	Максимальное заполнение h/D	Уклон, мм/м	Расход, л/с	Поселение
2499	КК537	КК536	35,89	0,16	0	0,00277	92,74	92,66	0	0,034	0,017	2,229	0	Кондратово
2502	ИЖС ул. Заречная, д.	КК541	8,87	0,16	-0,00426047	0,05699	92,55	92,57	0,419	0,296	0,339	-2,255	-0,027376	Кондратово
2504	КК541	КК540	29,68	0,16	0	0,02386	92,57	92,87	0,296	0	0,14	-10,108	0	Кондратово
2507	ИЖС ул. Заречная, д.	КК539	12,37	0,16	0,052996762	0,00394	93	92,74	0,012	0,037	0,025	21,019	0,006944	Кондратово
2508	КК540	КК539	39,47	0,16	0	0,00301	92,87	92,74	0	0,037	0,019	3,294	0	Кондратово
2510	КК539	КК 533	22,52	0,16	0,138486564	0,00553	92,74	92,64	0,037	0,032	0,035	4,44	0,030099574	Кондратово
2511	КК536	КК 533	26,75	0,16	0,052864831	0,0053	92,66	92,64	0,034	0,032	0,033	0,748	0,010778997	Кондратово
2514	ИЖС ул. Заречная, д.	КК535	3,87	0,16	-0,004117259	0,03764	92,12	92,19	0,454	0,017	0,235	-18,088	-0,014855806	Кондратово
2517	ИЖС ул. Заречная, д.	КК534	14,39	0,16	-0,004378983	0,08237	91,74	92,06	1	0,03	0,515	-22,238	-0,045689718	Кондратово
2518	КК534	КК 533	52,89	0,16	-0,199948981	0,00491	92,06	92,64	0,03	0,032	0,031	-10,966	-0,036407761	Кондратово
2519	КК535	КК534	17,76	0,16	0,07882005	0,00372	92,19	92,06	0,017	0,03	0,022	7,32	0,009449812	Кондратово
2521	КК 533	КК532	30,9	0,16	0,045744002	0,00328	92,64	92,61	0,032	0,009	0,021	0,971	0,004504815	Кондратово
2523	КК532	КК531	31,77	0,16	0	0,00125	92,61	92,59	0,009	0,006	0,008	0,63	0,000588574	Кондратово
2526	ИЖС ул. Никольская,	КК530	12,92	0,16	0,003186998	0,03419	91,14	91,06	0,02	0,408	0,2	6,192	0,010031	Кондратово
2529	ИЖС ул. Никольская,	КК528	8,58	0,16	0,015942399	0,02266	91,88	91,92	0,267	0,016	0,142	-4,662	0,027748583	Кондратово
2534	ИЖС ул. Никольская,	КК526	10,38	0,16	0	0,00221	92,39	92,29	0,017	0,011	0,014	9,634	0,008102	Кондратово
2535	КК530	КК528	37,46	0,16	-0,00409978	0,03387	91,06	91,92	0,408	0,016	0,198	-22,958	-0,012730832	Кондратово
2536	КК528	КК526	30,65	0,16	0	0,0021	91,92	92,29	0,016	0,011	0,014	-12,072	-0,004240477	Кондратово
2538	КК526	КК525	35,2	0,16	0	0,00086	92,29	92,43	0,011	0	0,006	-3,977	0	Кондратово
2540	КК525	КК521	23,97	0,16	0	0,00017	92,43	92,44	0	0,002	0,003	-0,417	0	Кондратово
2541	КК531	КК521	35,6	0,16	0	0,00066	92,59	92,44	0,006	0,002	0,005	4,213	0,000569048	Кондратово
2544	ИЖС ул. Никольская,	КК524	10,11	0,16	0,097425506	0,00359	91,39	91,35	0,025	0,02	0,023	3,956	0,011051	Кондратово
2547	ИЖС ул. Никольская,	КК523	13,47	0,16	-0,003148819	0,07149	91,14	91,25	0,79	0,105	0,418	-8,166	-0,027376	Кондратово
2548	КК524	КК523	14,33	0,16	0,020728402	0,01011	91,35	91,25	0,02	0,105	0,049	6,978	0,011051	Кондратово
2551	ИЖС ул. Никольская,	КК522	16,4	0,16	0,004853524	0,02334	91,28	91,32	0,271	0,021	0,146	-2,439	0,008822655	Кондратово
2552	КК523	КК522	16,09	0,16	-0,017411759	0,01016	91,25	91,32	0,105	0,021	0,049	-4,351	-0,009354771	Кондратово
2554	КК522	КК521	36,42	0,16	0	0,00182	91,32	92,44	0,021	0,002	0,011	-30,752	-0,00055673	Кондратово
2555	КК521	Кондратово КНС № 6/К	0,68	0,16	0	0,00017	92,44	92,34	0,002	0	0,003	147,059	0	Кондратово
2559	КК519	КК518	45,82	0,16	0	0,00003	91,81	91,7	0	0	0	2,401	0	Кондратово
2561	КК518	КК512	26,44	0,16	0	0,00514	91,7	91,53	0	0,064	0,083	6,43	0	Кондратово
2564	ИЖС ул. Спортивная,	КК517	15,61	0,16	0	0,00299	92,2	92	0,02	0,018	0,019	12,812	0,013889	Кондратово
2567	ИЖС ул. Спортивная,	КК516	12,16	0,16	0,068821445	0,00423	92	91,63	0,013	0,04	0,03	30,428	0,010031	Кондратово
2568	КК517	КК516	19,04	0,16	0,084545977	0,00458	92	91,63	0,018	0,04	0,033	19,433	0,013889	Кондратово
2569	КК516	КК512	58	0,16	0,059556797	0,0083	91,63	91,53	0,04	0,064	0,102	1,724	0,02392	Кондратово
2572	ИЖС ул. Спортивная,	КК515	7,95	0,16	0	0,04857	91,6	91,78	0,607	0	0,286	-22,642	0	Кондратово
2575	ИЖС ул. Спортивная,	КК514	12,98	0,16	0	0,00283	91,82	91,73	0,017	0,019	0,018	6,934	0,007716	Кондратово
2576	КК515	КК514	28,13	0,16	0	0,0015	91,78	91,73	0	0,019	0,009	1,777	0	Кондратово
2579	ИЖС ул. Спортивная,	КК513	15,95	0,16	0	0,0026	92	91,63	0,008	0,024	0,016	23,197	0,003858	Кондратово
2580	КК514	КК513	20,98	0,16	0,072961666	0,00343	91,73	91,63	0,019	0,024	0,021	4,766	0,007716	Кондратово
870	ИЖС ул. Слободская,	КК403	10,36	0,16	0,009720652	0,01234	91,1	91,12	0,14	0,014	0,077	-1,931	0,006943996	Кондратово
865	КК421	КК422	19,8	0,16	0	0,01486	90,16	90,05	0	0,185	0,082	5,556	0	Кондратово
863	ИЖС ул. Набережная,	КК422	11,68	0,16	-0,007153998	0,03958	90,03	90,05	0,31	0,185	0,227	-1,712	-0,027716444	Кондратово
858	ИЖС ул. Набережная,	КК425	11,3	0,16	0,014014928	0,00886	90,61	90,62	0,088	0,023	0,056	-0,885	0,006173001	Кондратово
855	ИЖС ул. Набережная,	КК427	10,57	0,16	-0,00164167	0,02588	90,83	90,94	0,314	0,01	0,151	-10,407	-0,003466076	Кондратово
852	МКД ул. Набережная,	КК429	12,44	0,16	0	0,03089	90,94	91,19	0,386	0	0,182	-20,096	0	Кондратово
849	КК405	КК404	14,36	0,16	0	0,00003	91,49	91,37	0	0	0	8,357	0	Кондратово
848	КК436	КК405	21,83	0,16	0	0,00094	91,47	91,49	0,012	0	0,006	-0,916	0	Кондратово
846	КК435	КК436	20,63	0,16	-0,00262879	0,02911	91,05	91,47	0,353	0,012	0,168	-20,359	-0,006571334	Кондратово
845	КК434	КК435	19,06	0,16	0,007079781	0,02986	91,33	91,05	0,022	0,353	0,171	14,69	0,018357321	Кондратово
844	КК565	КК437	102,55	0,16	0	0,00003	91,6	91,56	0	0	0	0,39	0	Кондратово
842	КК433	КК565	6,14	0,16	0	0,00003	91,43	91,6	0	0	0	-27,687	0	Кондратово
838	КК431	КК565	53,27	0,16	0	0,00003	90,41	91,6	0	0	0	-22,339	0	Кондратово
836	КК432	КК431	22,1	0,16	0	0,00115	90,31	90,41	0,014	0	0,007	-4,525	0	Кондратово
835	ИЖС ул. Центральная,	КК431	9,43	0,16	0	0,03782	90,29	90,41	0,473	0	0,223	-12,725	0	Кондратово
17673	КНС № 2/КК438	Кондратово КНС № 2/К	6,39	0,16	0,137882561	0,03275	91,7	91,5	0,302	0,108	0,205	31,299	0,407999993	Кондратово
17667	КГ	Кондратово Выпуск в	11,83	0,3	0,638505757	0,18262	95,3	95,43	0,917	0,3	0,609	-10,989	28,76400016	Кондратово
2581	КК513	КК512	30,14	0,16	0,036619898	0,00707	91,63	91,53	0,024	0,064	0,095	3,318	0,011574	Кондратово
2583	КК512	КК511	37,65	0,16	0,094433576	0,00797	91,53	91,48	0,064	0,036	0,21	1,328	0,035751964	Кондратово
832	ИЖС ул. Центральная,	КК432	9,87	0,16	-0,001111128	0,0581	90,19	90,31	0,712	0,014	0,342	-12,158	-0,00733	Кондратово
829	ИЖС ул. Центральная,	КК436	15,14	0,16	-0,000860119	0,03971	91,39	91,47	0,485	0,012	0,232	-5,284	-0,003347485	Кондратово
826	ИЖС ул. Центральная,	КК435	15,02	0,16	-0,000786085	0,06156	91,04	91,05	0,416	0,353	0,355	-0,666	-0,005605563	Кондратово
823	ИЖС ул. Центральная,	КК434	14,79	0,16	0,100304678	0,0033	91,41	91,33	0,02	0,022	0,02	5,409	0,009998021	Кондратово
819	КК474	КК473	33,55	0,16	0,101366475	0,00844	91,94	91,89	0,058	0,048	0,053	1,49	0,041654002	Кондратово
818	КК476	КК474	32,37	0,16	0,048502456	0,00825	91,96	91,94	0,045	0,058	0,052	0,618	0,019290001	Кондратово
816	КК477	КК476	10,56	0,16	0,055810802	0,00536	92,02	91,96	0,022	0,045	0,033	5,682	0,011574	Кондратово
815	ИЖС ул. Солнечная, д	КК476	13,69	0,16	0,034990966	0,00559	91,98	91,96	0,024	0,045	0,035	1,461	0,007716	Кондратово
2585	КК511	КК510	4,85	0,16	0,052214701	0,01199	91,48	91,45	0,036	0,114	0,346	6,186	0,035836649	Кондратово
812	ИЖС ул. Солнечная, д	КК477	12,38	0,16	0,072143473	0,00451	92,04	92,02	0,035	0,022	0,029	1,616	0,011574	Кондратово
808	КК437	КК439	12,66	0,16	0	0,00003	91,56	91,42	0	0	0	11,058	0	Кондратово
807	КК439	КК404	6,86	0,16	0	0,00003	91,42	91,37	0	0	0	7,289	0	Кондратово

Sys	Начальный узел	Конечный узел	Длина, м	Высота канала, м	Скорость, м/с	Высота воды, м	Отметка лотка в начале, м	Отметка лотка в конце, м	Заполнение h/D в начале участка	Заполнение h/D в конце участка	Максимальное заполнение h/D	Уклон, мм/м	Расход, л/с	Поселение
805	КК387	КК82	11,55	0,16	0	0,00344	90,76	90,8	0,043	0	0,021	-3,463	0	Кондратово
804	КК383	КК82	29,06	0,16	0	0,00003	91,1	90,8	0	0	0	10,323	0	Кондратово
802	КК384	КК383	30,56	0,16	0	0,00003	91,42	91,1	0	0	0	10,471	0	Кондратово
800	ИЖС ул. Слободская,	КК384	18,11	0,16	0	0,0205	91,1	91,42	0,256	0	0,121	-17,67	0	Кондратово
798	КК385	КК384	23,36	0,16	0	0,00003	91,67	91,42	0	0	0	10,702	0	Кондратово
795	КК406	КК387	28,51	0,16	0,02935859	0,00503	90,81	90,76	0,02	0,043	0,031	1,754	0,005551817	Кондратово
794	КК407	КК406	43,52	0,16	0,059191778	0,00323	90,89	90,81	0,02	0,02	0,021	1,838	0,00569088	Кондратово
792	КК408	КК407	26,28	0,16	0,056395035	0,00305	90,95	90,89	0,018	0,02	0,021	2,283	0,00499315	Кондратово
791	КК414	КК408	20,24	0,16	-0,010169255	0,01599	90,74	90,95	0,182	0,018	0,09	-10,375	-0,010644546	Кондратово
790	КК415	КК414	24,65	0,16	0,007295406	0,0161	90,84	90,74	0,019	0,182	0,09	4,057	0,007716	Кондратово
789	КК416	КК415	30,38	0,16	0	0,00156	90,86	90,84	0	0,019	0,011	0,658	0	Кондратово
788	КК417	КК416	26,21	0,16	0	0,00003	90,85	90,86	0	0	0	-0,382	0	Кондратово
787	ИЖС ул. Набережная,	КК417	15,04	0,16	0	0,03587	90,52	90,85	0,448	0	0,212	-21,941	0	Кондратово
784	ИЖС ул. Набережная,	КК416	14,78	0,16	0	0,01273	90,57	90,86	0,159	0	0,075	-19,621	0	Кондратово
781	ИЖС ул. Набережная,	КК415	12,22	0,16	0	0,00281	90,95	90,84	0,016	0,019	0,019	9,002	0,007716	Кондратово
778	ИЖС ул. Набережная,	КК414	14,99	0,16	-0,005307366	0,04903	90,7	90,74	0,431	0,182	0,287	-2,668	-0,027742744	Кондратово
775	КК412	КК408	11,26	0,16	0	0,00145	90,97	90,95	0	0,018	0,009	1,776	0	Кондратово
774	КК413	КК412	50,36	0,16	0	0,00003	91,05	90,97	0	0	0	1,589	0	Кондратово
771	КК409	КК408	26,14	0,16	0,166212499	0,00326	91,22	90,95	0,023	0,018	0,02	10,329	0,016208638	Кондратово
769	КК410	КК409	21,35	0,16	0,108412318	0,00323	91,45	91,22	0,018	0,023	0,02	10,773	0,010417153	Кондратово
768	КК411	КК410	34,41	0,16	0	0,00142	91,81	91,45	0	0,018	0,009	10,462	0	Кондратово
767	ИЖС ул. Набережная,	КК409	14,95	0,16	0,003786377	0,01856	91,19	91,22	0,209	0,023	0,116	-2,007	0,004934683	Кондратово
763	ИЖС ул. Набережная,	КК410	15,12	0,16	0,008452746	0,01785	91,42	91,45	0,206	0,018	0,112	-1,984	0,010417067	Кондратово
760	ИЖС ул. Набережная,	КК411	12,8	0,16	0	0,00601	91,79	91,81	0,075	0	0,035	-1,562	0	Кондратово
757	ИЖС ул. Слободская,	КК389	11,22	0,16	-0,003956661	0,08241	90,43	90,64	1	0,029	0,515	-18,717	-0,041311188	Кондратово
754	ИЖС ул. Слободская,	КК388	12,34	0,16	0,002350872	0,08996	90,57	90,54	0,47	0,653	0,562	2,431	0,027376	Кондратово
751	КК390	КК387	29,26	0,16	0,221134484	0,00672	91,07	90,76	0,041	0,043	0,042	10,595	0,064516004	Кондратово
749	КК389	КК390	20,18	0,16	0,205520511	0,00639	91,28	91,07	0,039	0,041	0,04	10,406	0,055257002	Кондратово
748	КК388	КК389	16,56	0,16	0,135378748	0,0053	91,46	91,28	0,028	0,039	0,033	10,87	0,027628999	Кондратово
747	КК387	КК388	16,63	0,16	0,174948618	0,00446	91,63	91,46	0,028	0,028	0,028	10,222	0,027628999	Кондратово
745	КК386	КК387	34,55	0,16	0,149765343	0,00426	91,99	91,63	0,025	0,028	0,027	10,42	0,022103	Кондратово
744	ИЖС ул. Слободская,	КК390	13,22	0,16	0,04407021	0,00541	91,09	91,07	0,026	0,041	0,034	1,513	0,009259	Кондратово
741	ИЖС ул. Слободская,	КК389	13,27	0,16	0,10323	0,00637	91,31	91,28	0,041	0,039	0,04	2,261	0,027628001	Кондратово
738	ИЖС ул. Слободская,	КК387	12,36	0,16	0,006067796	0,01452	91,61	91,63	0,153	0,028	0,091	-1,618	0,005526	Кондратово
735	ИЖС ул. Слободская,	КК386	9,52	0,16	0,041305672	0,01013	91,98	91,99	0,101	0,025	0,064	-1,05	0,022103	Кондратово
732	КК342	КК363	69,01	0,5	0,111622639	0,5	91,06	90,81	1	1	1	3,623	21,91949449	Кондратово
730	КК344	КК342	73,23	0,5	0,173047558	0,28196	92,23	91,06	0,128	1	0,568	15,977	19,75025237	Кондратово
729	КК345	КК344	26,87	0,5	1,172026277	0,07	92,45	92,23	0,152	0,128	0,163	8,188	19,57486756	Кондратово
728	КК558	КК344	51,54	0,2	-0,029528115	0,13196	91,4	92,23	1	0,32	0,671	-16,104	-0,64935151	Кондратово
726	А3 ул. Водопроводная	КК558	4,83	0,2	-0,010142325	0,2	91,36	91,4	1	1	1	-8,282	-0,318666018	Кондратово
722	КК341	КК363	86,17	0,2	0,043197628	0,2	91,01	90,81	1	1	1	2,321	1,357244677	Кондратово
720	КК339	КК341	29,66	0,2	0,048070021	0,11108	91,64	91,01	0,111	1	0,55	21,241	0,861638633	Кондратово
719	КК336	КК339	38,32	0,2	0,393596172	0,02164	91,93	91,64	0,106	0,111	0,1	7,568	0,724564365	Кондратово
718	КК340	КК341	9,97	0,2	0,021266185	0,2	91,23	91,01	1	1	1	22,066	0,668171269	Кондратово
716	МКД ул. Камская, д.	КК340	15,2	0,2	0,009802089	0,2	91,44	91,23	1	1	1	13,816	0,307976006	Кондратово
713	МКД ул. Камская, д.	КК339	12,35	0,2	0,220120177	0,01931	91,7	91,64	0,082	0,111	0,091	4,858	0,342707004	Кондратово
710	КК334	КК336	15,41	0,2	0,221431598	0,01501	92,41	91,93	0,045	0,106	0,075	31,149	0,237798595	Кондратово
709	КК337	КК336	9,8	0,2	0,331590682	0,01807	92,06	91,93	0,075	0,106	0,09	13,265	0,468704006	Кондратово
707	КК338	КК337	19,97	0,2	0,460531831	0,01445	92,43	92,06	0,069	0,075	0,072	18,528	0,468704006	Кондратово
705	МКД ул. Камская, д.	КК338	3,35	0,2	0,425857276	0,01527	92,46	92,43	0,083	0,069	0,076	8,955	0,468704006	Кондратово
702	КК331	КК334	36,47	0,2	0,121835992	0,0062	93,8	92,41	0,017	0,045	0,031	38,114	0,035240082	Кондратово
700	КК332	КК331	16,85	0,2	0,300044745	0,00342	94,58	93,8	0,017	0,017	0,017	46,291	0,035677178	Кондратово
699	КК333	КК332	26,16	0,2	-0,001538239	0,10167	94	94,58	1	0,017	0,476	-22,171	-0,024680772	Кондратово
698	МКД ул. Камская, д.	КК333	5,96	0,2	0,000901353	0,2	93,94	94	1	1	0,968	-10,067	0,028320001	Кондратово
695	МКД ул. Камская, д.	КК332	5,49	0,2	0,002195699	0,10167	94,36	94,58	1	0,017	0,508	-40,073	0,035229605	Кондратово
692	КК330	КК331	69,22	0,2	0	0,00176	94,92	93,8	0	0,017	0,009	16,18	0	Кондратово
690	КК329	КК330	12,55	0,2	0	0,02193	94,84	94,92	0,219	0	0,08	-6,375	0	Кондратово
688	КК328	КК329	29	0,2	-0,003261218	0,07387	94,78	94,84	0,52	0,219	0,311	-2,069	-0,03439244	Кондратово
687	КК327	КК328	16,62	0,2	0,000936449	0,15195	94,43	94,78	1	0,52	0,731	-21,059	0,023983523	Кондратово
686	МКД ул. Камская, д.	КК329	10,98	0,2	0,031045476	0,02542	94,93	94,84	0,035	0,219	0,098	8,197	0,072215997	Кондратово
683	МКД ул. Камская, д.	КК328	11,77	0,2	0,001061372	0,11879	94,75	94,78	0,668	0,52	0,536	-2,549	0,020635751	Кондратово
680	МКД ул. Камская, д.	КК327	10,91	0,2	0,001629697	0,2	94,36	94,43	1	1	1	-6,416	0,051204144	Кондратово
677	КК325	КК324	22,55	0,2	0,012789602	0,00354	94,97	94,79	0,004	0,031	0,018	7,982	0,001593267	Кондратово
675	КК326	КК325	27,81	0,2	0	0,00068	94,87	94,97	0,002	0,004	0,003	-3,596	-0,000721728	Кондратово
674	КК322	КК321	11,32	0,2	0,023110593	0,01528	94,8	94,82	0,128	0,025	0,076	-1,767	0,025457	Кондратово
672	А3 ул. Камская, д. 8	КК325	7,74	0,2	0	0,00161	94,99	94,97	0,012	0,004	0,008	2,584	0,002314994	Кондратово
669	А3 ул. Камская, д. 8	КК326	7,93	0,2	-0,000736212	0,01409	94,79	94,87	0,139	0,002	0,066	-10,088	-0,000721717	Кондратово
664	КК347	КК346	43,26	0,2	-0,000753775	0,16535	92,44	92,31	0,654	1	0,827	3,005	-0,020937916	Кондратово
663	КК348	КК347	54,88	0,2	0	0,06537	93	92,44	0	0,654	0,327	10,204	0	Кондратово
661	КК349	КК348	49,56	0,2	0	0,00003	93,48	93	0	0	0	9,685	0	Кондратово
658	КК282	КК281	32,47	0,1	0,000852946	0,1	93,81	93,62	1	1	0,874	5,852	0,006699768	Кондратово
657	МКД ул. Карла Маркса	КК282	11,97	0,1	0,003539245	0,1	93,6	93,81	1	1	0,874	-17,544	0,027800263	Кондратово

Sys	Начальный узел	Конечный узел	Длина, м	Высота канала, м	Скорость, м/с	Высота воды, м	Отметка лотка в начале, м	Отметка лотка в конце, м	Заполнение h/D в начале участка	Заполнение h/D в конце участка	Максимальное заполнение h/D	Уклон, мм/м	Расход, л/с	Поселение
654	КК296	КК295	11,93	0,2	0,098433919	0,02287	94,92	94,9	0,081	0,147	0,114	1,676	0,196377005	Кондратово
653	КК297	КК296	20,29	0,2	0,137798905	0,01379	94,99	94,92	0,057	0,081	0,069	3,45	0,130917993	Кондратово
652	КК298	КК297	20,8	0,2	0,00468483	0,09131	94,83	94,99	0,857	0,057	0,457	-7,692	0,065458997	Кондратово
651	МКД ул. Камская, д.	КК296	6,56	0,2	0,093899518	0,01118	95	94,92	0,03	0,081	0,056	12,195	0,065458997	Кондратово
647	МКД ул. Камская, д.	КК297	6,33	0,2	0,102019042	0,01054	95	94,99	0,049	0,057	0,053	1,58	0,065458997	Кондратово
645	МКД ул. Камская, д.	КК298	6,15	0,2	0,003642528	0,11132	94,95	94,83	0,257	0,857	0,557	19,512	0,065458997	Кондратово
642	КК294	КК295	14,45	0,2	0,074865818	0,022	94,92	94,9	0,073	0,147	0,11	1,384	0,141255994	Кондратово
1775	КК276	КК275	29,1	0,1	0,013350829	0,1	93,07	92,97	1	1	1	3,436	0,104868843	Кондратово
1773	КК277	КК276	18,39	0,1	0,007395164	0,1	92,73	93,07	1	1	1	-18,488	0,05808795	Кондратово
1771	КК278	КК277	21,84	0,1	0,009636154	0,1	92,48	92,73	1	1	1	-11,447	0,075690601	Кондратово
1769	МКД ул. Карла Маркса	КК278	13,33	0,1	0,005230787	0,1	92,83	92,48	1	1	1	26,257	0,041087082	Кондратово
1766	МКД ул. Карла Маркса	К279	12,65	0,1	0,005686816	0,1	93,28	92,95	1	1	1	26,087	0,044669123	Кондратово
1763	МКД ул. Карла Маркса	КК280	12,6	0,1	-0,002983747	0,1	93,73	93,39	1	1	1	26,984	-0,023436905	Кондратово
1760	МКД ул. Карла Маркса	КК281	11,36	0,1	0,001186021	0,1	93,83	93,62	1	1	0,779	18,486	0,009316026	Кондратово
1757	КК274	КК263	35,97	0,15	0,018307386	0,15	93,74	92,85	1	1	1	24,743	0,323554239	Кондратово
1756	КК273	КК274	31,45	0,15	0,011839612	0,15	93,84	93,74	1	1	0,71	3,18	0,209246515	Кондратово
1754	КК259	КК258	26,78	0,15	0,056449767	0,10889	93,71	94	1	0,452	0,599	-10,829	0,77564636	Кондратово
1753	КК260	КК259	24,58	0,15	0,038002204	0,15	93,55	93,71	1	1	1	-6,509	0,671629154	Кондратово
1752	КК261	КК260	38,74	0,15	0,032534525	0,15	93,16	93,55	1	1	1	-10,067	0,57499652	Кондратово
1751	КК262	КК261	8,11	0,15	0,026241882	0,15	93,07	93,16	1	1	1	-11,097	0,463783974	Кондратово
1750	КК263	КК262	20,64	0,15	0,01753889	0,15	92,85	93,07	1	1	1	-10,659	0,309972267	Кондратово
1748	КК265	КК264	29,67	0,15	0,003646176	0,10919	94	93,75	0,456	1	0,523	8,426	0,05024577	Кондратово
1747	МКД ул. Карла Маркса	КК258	7,08	0,15	-0,012077902	0,07224	93,99	94	0,511	0,452	0,231	-1,412	-0,101718521	Кондратово
1744	МКД ул. Карла Маркса	КК259	7,85	0,15	0,006292062	0,15	93,72	93,71	1	1	1	1,274	0,111202287	Кондратово
1741	МКД ул. Карла Маркса	КК260	7,79	0,15	0,004983009	0,15	93,71	93,55	1	1	1	20,539	0,088066838	Кондратово
1738	МКД ул. Карла Маркса	КК261	7,33	0,15	0,009609441	0,15	93,31	93,16	1	1	1	20,464	0,169831765	Кондратово
1735	МКД ул. Карла Маркса	КК262	7,8	0,15	0,007339309	0,15	93,23	93,07	1	1	1	20,513	0,129710737	Кондратово
1732	МКД ул. Карла Маркса	КК264	4,94	0,15	0,005818301	0,15	93,77	93,75	1	1	0,966	4,049	0,102829326	Кондратово
1728	МКД ул. Карла Маркса	КК265	5,29	0,15	0,017770222	0,03659	94,2	94	0,032	0,456	0,039	37,807	0,059303002	Кондратово
1726	КК202	КК201	34,64	0,15	-0,050132088	0,15	93,45	93,2	1	1	1	7,217	-0,886005757	Кондратово
1724	МКД ул. Карла Маркса	КК203	9,9	0,15	0,01059112	0,15	93,6	93,72	1	1	1	-12,121	0,187181387	Кондратово
1721	КК207	КК206	17,02	0,15	-0,080304727	0,04779	94,02	94	0,243	0,395	0,254	1,175	-0,389266381	Кондратово
1720	КК208	КК207	57,17	0,15	-0,044109836	0,05501	93,98	94,02	0,491	0,243	0,322	-0,7	-0,259199063	Кондратово
1718	КК210	КК208	19,4	0,15	-0,009685274	0,07853	93,97	93,98	0,556	0,491	0,49	-0,515	-0,09071883	Кондратово
1716	КК209	КК208	35,66	0,15	0,003616383	0,06341	94	93,98	0,355	0,491	0,39	0,561	0,025706646	Кондратово
1714	КК205	КК202	60,18	0,15	-0,08140377	0,11572	93,98	93,45	0,543	1	0,727	8,807	-1,190806157	Кондратово
1712	СОШ ул. Карла Маркса	КК209	2,98	0,15	0,023453115	0,04317	94,02	94	0,221	0,355	0,258	6,711	0,098732307	Кондратово
1709	КК211	КК206	38,18	0,15	-0,147213057	0,03761	94,02	94	0,107	0,395	0,202	0,524	-0,510939164	Кондратово
1707	КК212	КК211	50,17	0,15	-0,042681489	0,083	93,43	94,02	1	0,107	0,542	-11,76	-0,428370084	Кондратово
1705	КК213	КК212	38,64	0,15	-0,05501546	0,1307	93,8	93,43	0,743	1	0,552	9,576	-0,899012026	Кондратово
1704	КК214	КК213	13,68	0,15	-0,007070692	0,1307	93,09	93,8	1	0,743	0,552	-51,901	-0,115542745	Кондратово
1702	КК215	КК214	25,44	0,15	-0,010736255	0,15	93,3	93,09	1	1	1	8,255	-0,189746424	Кондратово
1701	КК216	КК215	14,14	0,15	-0,010669475	0,15	93,29	93,3	1	1	1	-0,707	-0,188566162	Кондратово
1700	КК217	КК216	6,53	0,15	0,00037309	0,15	93,15	93,29	1	1	1	-21,44	0,006593782	Кондратово
1699	КК218	КК217	18,91	0,15	0,001157293	0,15	92,74	93,15	1	1	1	-21,682	0,020453334	Кондратово
1698	МКД ул. Культуры, д.	КК214	7,15	0,15	-0,005381357	0,15	93,25	93,09	1	1	1	22,378	-0,095107003	Кондратово
1695	МКД ул. Культуры, д.	КК215	7,15	0,15	0,00287477	0,15	93,46	93,3	1	1	0,681	22,378	0,050807037	Кондратово
1692	МКД ул. Культуры, д.	КК216	6,67	0,15	0,001693558	0,15	93,43	93,29	1	1	0,787	20,99	0,02993098	Кондратово
1689	МКД ул. Культуры, д.	КК217	6,21	0,15	-0,001829441	0,15	93,14	93,15	1	1	1	-1,61	-0,032332493	Кондратово
1686	МКД ул. Культуры, д.	КК218	6,84	0,15	-0,002127429	0,15	92,76	92,74	1	1	1	2,924	-0,037598951	Кондратово
1683	КК220	КК212	31,29	0,15	0,025474243	0,15	92,8	93,43	1	1	1	-20,134	0,450217165	Кондратово
1679	КК225	КК219	35,75	0,15	0,024726246	0,15	92,37	93,1	1	1	1	-20,42	0,436997478	Кондратово
1677	КК221	КК220	30,97	0,15	0,025195781	0,15	93,01	92,8	1	1	1	6,781	0,445295795	Кондратово
1676	КК222	КК221	8,5	0,15	0,031309761	0,15	92,99	93,01	1	1	1	-2,353	0,553350721	Кондратово
1674	КК223	КК222	20,28	0,15	0,01505278	0,15	93,14	92,99	1	1	1	7,396	0,266034185	Кондратово
1673	МКД ул. Садовое Коль	КК222	10	0,15	0,011705095	0,15	93,2	92,99	1	1	1	21	0,206869139	Кондратово
1670	КК224	КК223	17,9	0,15	0,000279063	0,15	93,27	93,14	1	1	1	7,263	0,004931993	Кондратово
1669	МКД ул. Садовое Коль	КК223	12,24	0,15	0,01646487	0,15	93,39	93,14	1	1	1	20,425	0,290990691	Кондратово
1666	ЦТП № 5 ул. Садовое	КК224	9,99	0,15	-0,001811041	0,15	93,07	93,27	1	1	1	-20,02	-0,032007298	Кондратово
1663	КК226	КК225	17,45	0,15	0,02018244	0,15	92,01	92,37	1	1	1	-20,63	0,35669285	Кондратово
1662	КК227	КК226	17,66	0,15	0,015584928	0,15	92	92,01	1	1	1	-0,566	0,275439088	Кондратово
1661	КК228	КК227	25,24	0,15	0,012174062	0,15	92,02	92	1	1	1	0,792	0,215157401	Кондратово
1660	МКД ул. Садовое Коль	КК225	7,94	0,15	0,002771195	0,15	92,45	92,37	1	1	1	10,076	0,048976512	Кондратово
1657	МКД ул. Садовое Коль	КК226	7,63	0,15	0,002145416	0,15	92,09	92,01	1	1	1	10,485	0,03791686	Кондратово
1654	МКД ул. Садовое Коль	КК227	7,45	0,15	-0,003595698	0,15	92,07	92	1	1	1	9,396	-0,063548308	Кондратово
1651	КК229	КК228	36,2	0,15	0,013742885	0,15	92,12	92,02	1	1	1	2,762	0,242883863	Кондратово
1650	КК230	КК229	12,07	0,15	0,00834057	0,15	92,14	92,12	1	1	1	1,657	0,147406463	Кондратово
1649	КК232	КК231	39,09	0,15	-9,48071E-05	0,15	92	92,11	1	1	1	-2,814	-0,001675566	Кондратово
1647	КК231	КК230	26,55	0,15	-0,001109413	0,15	92,11	92,14	1	1	1	-1,13	-0,019607129	Кондратово
1645	МКД ул. Садовое Коль	КК229	12,09	0,15	0,006996837	0,15	92,37	92,12	1	1	1	20,678	0,123658087	Кондратово
1642	МКД ул. Садовое Коль	КК230	12,72	0,15	0,001602406	0,15	92,37	92,14	1	1	1	18,082	0,028320001	Кондратово
1639	КК140	КК139	38,45	0,15	0,019975504	0,15	91,45	91,94	1	1	1	-12,744	0,353035604	Кондратово

Sys	Начальный узел	Конечный узел	Длина, м	Высота канала, м	Скорость, м/с	Высота воды, м	Отметка лотка в начале, м	Отметка лотка в конце, м	Заполнение h/D в начале участка	Заполнение h/D в конце участка	Максимальное заполнение h/D	Уклон, мм/м	Расход, л/с	Поселение
1638	КК141	КК140	17,59	0,15	0,022288004	0,15	91,69	91,45	1	1	1	13,644	0,393905415	Кондратово
1636	КК142	КК141	20,7	0,15	0,017998084	0,15	91,74	91,69	1	1	1	2,415	0,318087841	Кондратово
1634	МКД ул. Садовое Коль	КК142	14,15	0,15	0,020699106	0,15	91,43	91,74	1	1	1	-21,908	0,365824148	Кондратово
1631	КК143	КК139	48,88	0,15	0,032346502	0,15	92,09	91,94	1	1	1	3,069	0,571673503	Кондратово
1630	МКД ул. Культуры, д.	КК139	8,57	0,15	0,001602406	0,15	92,22	91,94	1	1	1	32,672	0,028320001	Кондратово
1627	КК144	КК143	22,83	0,15	0,008665163	0,15	92,16	92,09	1	1	1	3,066	0,153143119	Кондратово
1626	КК145	КК144	35,65	0,15	0,005738463	0,15	93,36	92,16	1	1	1	33,661	0,101418307	Кондратово
1625	МКД ул. Культуры, д.	КК145	23,21	0,15	0,004391048	0,15	93,57	93,36	1	1	1	9,048	0,077604869	Кондратово
1622	МКД ул. Культуры, д.	КК144	23,87	0,15	0,005277955	0,15	92,47	92,16	1	1	1	12,987	0,093279552	Кондратово
1619	КК146	КК143	23,61	0,15	0,025158845	0,15	92,34	92,09	1	1	1	10,589	0,444642996	Кондратово
1617	КК148	КК147	39,8	0,15	0,012009958	0,15	93,03	92,43	1	1	1	15,075	0,212257117	Кондратово
1615	КК147	КК146	19,79	0,15	0,013355731	0,15	92,43	92,34	1	1	1	4,548	0,236041538	Кондратово
1613	КК149	КК146	4,96	0,15	0,012972604	0,15	92,31	92,34	1	1	1	-6,048	0,229270358	Кондратово
1611	КК150	КК149	29,71	0,15	0,013839452	0,15	92,07	92,31	1	1	1	-8,078	0,244590541	Кондратово
1609	КК151	КК150	6,55	0,15	0,014154599	0,15	92,03	92,07	1	1	1	-6,107	0,250160258	Кондратово
1605	МКД ул. Садовое Коль	Кондратово КНС/КК152	8,32	0,15	0,31638968	0,01337	92,14	92,07	0,089	0,089	0,089	8,413	0,246587006	Кондратово
1601	КК203	КК202	31,31	0,15	0,01686224	0,15	93,72	93,45	1	1	1	8,623	0,298013532	Кондратово
1600	КК204	КК203	16,43	0,15	0,009044793	0,15	93,86	93,72	1	1	1	8,521	0,159852498	Кондратово
1599	МКД ул. Карла Маркса	КК204	8,1	0,15	0,001602406	0,15	93,53	93,86	1	1	1	-40,741	0,028320001	Кондратово
1596	ИЖС ул. Луговая, д.	КК263	53,21	0,15	8,03025E-05	0,15	92,52	92,85	1	1	1	-6,202	0,001419221	Кондратово
1594	КК94	КК93	8,52	0,15	-0,004593238	0,15	94,26	94,09	1	1	1	19,953	-0,081178252	Кондратово
1593	МКД ул. Культуры, д.	КК14	22,87	0,15	0,025820173	0,14622	93,67	94,2	1	0,949	0,975	-23,174	0,453104934	Кондратово
1592	КК13	КК12	35,09	0,3	0,154112756	0,05324	94,32	93,96	0,068	0,287	0,178	10,259	1,306662918	Кондратово
1591	КК9	КК4	26,7	0,3	0,611245096	0,03156	93,28	92,63	0,085	0,125	0,105	24,345	2,428916749	Кондратово
1590	КК442	КК	11,07	0,16	0	0,0445	91,57	91,71	0,555	0	0,267	-12,647	0	Кондратово
1585	КК169	КК168	10,03	0,15	0	0,00003	94,76	94,56	0	0	0	19,94	0	Кондратово
1584	МКД ул. Культуры, д.	КК172	7,97	0,15	0	0,00003	94,81	94,89	0	0	0	-10,038	0	Кондратово
1582	КК173	КК172	16,05	0,15	0	0,00003	94,76	94,89	0	0	0	-8,1	0	Кондратово
1581	МКД ул. Культуры, д.	КК176	10,84	0,15	-0,003402004	0,15	92,91	92,68	1	1	1	21,218	-0,060125069	Кондратово
1579	КК177	КК176	18,78	0,15	-0,002382493	0,15	92,28	92,68	1	1	1	-21,299	-0,042106818	Кондратово
1577	КК264	КК263	30,63	0,15	0,000967212	0,15	93,75	92,85	1	1	1	29,383	0,017093951	Кондратово
1576	КК206	КК205	6,13	0,15	-0,133147016	0,07032	94	93,98	0,395	0,543	0,387	3,263	-1,083091134	Кондратово
1575	КК30	КК29	31,75	0,15	0,013278094	0,0824	95,84	96	1	0,099	0,551	-5,039	0,132070549	Кондратово
1574	КК29	КК27	31,03	0,15	0,212669984	0,01687	96	95,85	0,099	0,126	0,116	4,834	0,23313328	Кондратово
1573	КК87	КК81	34,86	0,15	-0,085018642	0,00986	95,36	95,71	0,094	0,037	0,066	-10,04	-0,042281383	Кондратово
1572	МКД ул. Садовое Коль	КК81	7,62	0,15	0,009227439	0,0778	95,5	95,71	1	0,037	0,521	-27,559	0,085421758	Кондратово
1569	КК81	КК80	23,73	0,15	0,101734191	0,0123	95,71	95,06	0,037	0,126	0,084	27,391	0,069848524	Кондратово
1568	КК82	КК81	33,42	0,15	0,174642146	0,00562	95,97	95,71	0,037	0,037	0,039	7,78	0,037564911	Кондратово
1567	КК564	КК563	34,66	0,16	0,055740584	0,16	90,86	90,99	1	1	1	-3,751	1,120855683	Кондратово
1566	МКД ул. Камская, д.	КК564	7,24	0,16	0,056871299	0,16	90,88	90,86	1	1	1	2,762	1,143592643	Кондратово
1562	КК447	Кондратово КНС № 3/К	10,81	0,16	0,027792769	0,09729	90,81	90,97	1	0,046	0,574	-14,801	0,355677621	Кондратово
1560	КК446	КК447	14,07	0,16	0,062473219	0,08777	91,28	90,81	0,097	1	0,561	33,404	0,705747632	Кондратово
1557	КК396	КК395	9,72	0,16	0	0,00283	90,91	90,7	0,021	0,015	0,018	21,605	0,018517992	Кондратово
1556	ИЖС ул. Слободская,	КК396	14,51	0,16	0,192906812	0,00323	91,23	90,91	0,02	0,021	0,02	22,054	0,018518	Кондратово
1555	КК397	КК398	9,19	0,16	0	0,00066	90,85	90,66	0	0,008	0,004	20,675	0	Кондратово
1552	КК398	КК395	34,29	0,16	0	0,00181	90,66	90,7	0,008	0,015	0,011	-1,167	-0,001524355	Кондратово
1551	КК399	КК398	28,22	0,16	-0,001643567	0,0147	90,55	90,66	0,176	0,008	0,086	-3,898	-0,001523405	Кондратово
1550	КК400	КК399	12,19	0,16	0,006490346	0,01496	90,79	90,55	0,011	0,176	0,088	19,688	0,006173	Кондратово
1549	КК402	КК401	10,43	0,16	0,063155808	0,00326	90,94	90,92	0,026	0,015	0,021	1,918	0,006173015	Кондратово
1547	КК48	КК47	25,39	0,15	0,006579645	0,15	93,73	94,16	1	1	1	-16,936	0,116284864	Кондратово
1546	КК12	КК11	56,52	0,3	0,147986561	0,05463	93,96	94,01	0,287	0,077	0,182	-0,885	1,30188372	Кондратово
1544	КК15	КК14	40,23	0,3	0,055226397	0,08063	94,63	94,2	0,063	0,475	0,269	10,689	0,845421862	Кондратово
1541	КК159	КК15	54,3	0,3	-0,149300754	0,02129	94,54	94,63	0,079	0,063	0,071	-1,657	-0,332907453	Кондратово
1540	КК158	КК159	36,98	0,3	0	0,01189	94,65	94,54	0	0,079	0,04	2,975	0	Кондратово
1539	КК161	КК159	58,12	0,15	-0,053634312	0,0573	94,46	94,54	0,606	0,158	0,382	-1,376	-0,332967058	Кондратово
1537	КК196	КК161	5,03	0,15	-0,056029476	0,05548	94,53	94,46	0,134	0,606	0,37	13,917	-0,33298129	Кондратово
1535	КК557	КК196	7,27	0,15	-0,153248861	0,02709	94,51	94,53	0,227	0,134	0,153	-2,751	-0,332985364	Кондратово
1533	КК43	КК557	15,19	0,15	0,067901954	0,04541	94,49	94,51	0,378	0,227	0,2	-1,317	0,306719943	Кондратово
1531	КК16	КК15	39,28	0,15	0,143502533	0,07053	94,54	94,63	0,815	0,125	0,471	-2,291	1,171886572	Кондратово
1530	АЗ ул. Культуры, д.	КК15	17,57	0,15	0,012540103	0,01059	94,81	94,63	0,016	0,125	0,071	10,245	0,006944	Кондратово
1527	КК17	КК16	47,34	0,15	0,133662432	0,07447	95,04	94,54	0,178	0,815	0,497	10,562	1,170401578	Кондратово
1525	КК18	КК17	7,97	0,15	0,381517828	0,03445	95,05	95,04	0,281	0,178	0,23	1,255	1,16924406	Кондратово
1523	КК19	КК18	22,71	0,15	0,219199389	0,04777	95,06	95,05	0,356	0,281	0,319	0,44	1,061882824	Кондратово
1522	КК20	КК19	19,37	0,15	0,076572523	0,10167	94,79	95,06	1	0,356	0,678	-13,939	0,97632478	Кондратово
1521	КК21	КК20	15,65	0,15	0,055011775	0,15	94,96	94,79	1	1	1	10,863	0,972246577	Кондратово
1520	КК21	КК21	22,44	0,15	0,052413572	0,11266	95,04	94,96	0,502	1	0,752	3,565	0,746216916	Кондратово
1519	МКД ул. Культуры, д.	КК18	6,48	0,15	0,011868512	0,07721	94,98	95,05	0,748	0,281	0,515	-10,802	0,108825319	Кондратово
1516	МКД ул. Культуры, д.	КК19	5,6	0,15	0,01026921	0,08338	95	95,06	0,756	0,356	0,557	-10,714	0,103648272	Кондратово
1513	МКД ул. Культуры, д.	КК20	5,98	0,15	0,0078313	0,15	94,73	94,79	1	1	1	-10,033	0,1384059	Кондратово
1510	МКД ул. Культуры, д.	КК21	7,56	0,15	0,001451151	0,15	94,81	94,96	1	1	1	-19,841	0,025646812	Кондратово

Sys	Начальный узел	Конечный узел	Длина, м	Высота канала, м	Скорость, м/с	Высота воды, м	Отметка лотка в начале, м	Отметка лотка в конце, м	Заполнение h/D в начале участка	Заполнение h/D в конце участка	Максимальное заполнение h/D	Уклон, мм/м	Расход, л/с	Поселение
1507	КК22	КК21	26,97	0,15	0,148679406	0,04844	95,31	95,04	0,144	0,502	0,325	10,011	0,73412084	Кондратово
1505	КК23	КК22	20,1	0,15	0,532861769	0,01975	95,74	95,31	0,12	0,144	0,132	21,393	0,734010362	Кондратово
1503	КК24	КК23	14,01	0,15	0,406227499	0,02386	95,78	95,74	0,198	0,12	0,16	2,855	0,735390233	Кондратово
1501	КК25	КК24	22,36	0,15	0,054210946	0,08988	95,65	95,78	1	0,198	0,6	-5,814	0,599204737	Кондратово
1500	КК26	КК25	20,17	0,15	0,035704676	0,10544	95,75	95,65	0,406	1	0,703	4,958	0,473903056	Кондратово
1499	КК27	КК26	24,96	0,15	0,094287001	0,03991	95,85	95,75	0,126	0,406	0,267	4,006	0,355726399	Кондратово
1498	МКД ул. Садовое Коль	КК24	7,31	0,15	0,008015863	0,08988	95,62	95,78	1	0,198	0,599	-21,888	0,088599074	Кондратово
1495	МКД ул. Садовое Коль	КК25	7,05	0,15	0,007429789	0,13537	95,69	95,65	0,805	1	0,903	5,674	0,124709972	Кондратово
1492	МКД ул. Садовое Коль	КК26	5,72	0,15	0,042082433	0,03327	96,2	95,75	0,038	0,406	0,222	78,671	0,122761994	Кондратово
1489	МКД ул. Садовое Коль	КК27	8,22	0,15	0,169404343	0,01274	96,2	95,85	0,044	0,126	0,086	42,579	0,122761994	Кондратово
1486	МКД ул. Садовое Коль	КК29	8,56	0,15	0,20581378	0,01115	96,2	96	0,05	0,099	0,076	23,364	0,122761994	Кондратово
1483	МКД ул. Садовое Коль	КК30	4,94	0,15	-0,002743078	0,15	95,86	95,84	1	1	1	4,049	-0,048479582	Кондратово
1480	КК42	КК43	39,51	0,15	0,110200718	0,03557	94,98	94,49	0,096	0,378	0,168	12,402	0,353423005	Кондратово
1479	КК41	КК42	7,77	0,15	0,286486	0,01805	95	94,98	0,145	0,096	0,121	2,574	0,345871988	Кондратово
1478	КК40	КК41	24,26	0,15	0,170613542	0,0254	95,02	95	0,194	0,145	0,171	0,824	0,338299142	Кондратово
1477	МКД ул. Культуры, д.	КК42	7,02	0,15	0,017184021	0,00886	95	94,98	0,022	0,096	0,059	2,849	0,007267	Кондратово
1474	МКД ул. Культуры, д.	КК41	7,01	0,15	0,011291479	0,01177	95,2	95	0,012	0,145	0,079	28,531	0,007267	Кондратово
1471	КК39	КК40	6,51	0,15	0,194983646	0,0228	95,06	95,02	0,11	0,194	0,154	6,144	0,33089603	Кондратово
1470	КК38	КК39	24,78	0,15	0,279377848	0,01761	95,16	95,06	0,125	0,11	0,119	4,036	0,325552304	Кондратово
1469	МКД ул. Культуры, д.	КК40	6,74	0,15	0,00199649	0,0391	95	95,02	0,327	0,194	0,263	-2,967	0,007318258	Кондратово
1466	МКД ул. Культуры, д.	КК39	6,94	0,15	0,004246639	0,02151	95,05	95,06	0,177	0,11	0,144	-1,441	0,006614858	Кондратово
1463	КК37	КК38	7,61	0,15	0,334742427	0,01545	95,32	95,16	0,081	0,125	0,104	21,025	0,322328648	Кондратово
1462	КК36	КК37	11,77	0,15	0,477453202	0,01201	95,59	95,32	0,079	0,081	0,081	22,94	0,316092279	Кондратово
1461	КК35	КК36	27,03	0,15	0,430144996	0,01285	95,94	95,59	0,092	0,079	0,087	12,949	0,316021644	Кондратово
1459	КК34	КК35	19,4	0,15	0,041983649	0,05428	95,86	95,94	0,632	0,092	0,364	-4,124	0,24227619	Кондратово
1458	КК33	КК34	8,25	0,15	0,008488973	0,12235	95,77	95,86	1	0,632	0,817	-10,909	0,131021094	Кондратово
1457	КК32	КК33	18,6	0,15	-0,001602406	0,15	95,57	95,77	1	1	1	-10,753	-0,028320001	Кондратово
1456	МКД ул. Культуры, д.	КК38	5,92	0,15	0,013057707	0,01063	95,21	95,16	0,017	0,125	0,072	8,446	0,007267	Кондратово
1453	МКД ул. Культуры, д.	КК37	6,13	0,15	0,022244046	0,00738	95,37	95,32	0,017	0,081	0,05	8,157	0,007267	Кондратово
1450	МКД ул. Садовое Коль	КК35	5,42	0,15	0,121336699	0,01159	95,96	95,94	0,062	0,092	0,078	3,69	0,076415003	Кондратово
1447	МКД ул. Садовое Коль	КК34	4,62	0,15	0,002933131	0,1	95,85	95,86	0,702	0,632	0,664	-2,165	0,036709058	Кондратово
1444	МКД ул. Садовое Коль	КК33	4,95	0,15	0,001157293	0,15	95,76	95,77	1	1	1	-2,02	0,020453334	Кондратово
1441	МКД ул. Садовое Коль	КК32	4,78	0,15	0,001602406	0,15	95,56	95,57	1	1	1	-2,092	0,028320001	Кондратово
1438	КК53	КК51	10,29	0,15	0,638369739	0,01655	95	94,8	0,122	0,099	0,11	19,436	0,680255995	Кондратово
1437	КК54	КК53	13,52	0,15	0,296013445	0,02593	95,02	95	0,224	0,122	0,173	1,479	0,604672008	Кондратово
1436	КК55	КК54	13,05	0,15	0,197606981	0,03133	95,04	95,02	0,194	0,224	0,209	1,533	0,529088022	Кондратово
1435	КК56	КК55	8,28	0,15	0,214718059	0,02655	95,06	95,04	0,161	0,194	0,177	2,415	0,453504006	Кондратово
1434	КК57	КК56	8,75	0,15	0,217193395	0,0232	95,08	95,06	0,149	0,161	0,155	2,286	0,377919991	Кондратово
1433	КК58	КК57	8,08	0,15	0,242406577	0,01845	95,15	95,08	0,097	0,149	0,123	8,663	0,302336004	Кондратово
1432	КК59	КК58	10,51	0,15	0,322056532	0,0125	95,36	95,15	0,069	0,097	0,083	19,981	0,226752003	Кондратово
1431	КК60	КК59	35,65	0,15	0,17597127	0,01429	95,43	95,36	0,121	0,069	0,095	1,964	0,151168002	Кондратово
1430	КК61	КК60	10,65	0,15	0,111421093	0,0122	95,64	95,43	0,042	0,121	0,081	19,718	0,075584001	Кондратово
1429	МКД ул. Садовое Коль	КК53	4,94	0,15	0,117566146	0,01176	95,2	95	0,035	0,122	0,078	40,486	0,075584001	Кондратово
1426	МКД ул. Садовое Коль	КК54	4,92	0,15	0,017675573	0,04365	95	95,02	0,358	0,224	0,291	-4,065	0,075584001	Кондратово
1423	МКД ул. Садовое Коль	КК55	4,81	0,15	0,015044592	0,04905	95	95,04	0,46	0,194	0,327	-8,316	0,075584001	Кондратово
1420	МКД ул. Садовое Коль	КК56	5,08	0,15	0,013159872	0,0541	95	95,06	0,561	0,161	0,361	-11,811	0,075584001	Кондратово
1417	МКД ул. Садовое Коль	КК57	5,24	0,15	0,010874393	0,06234	95	95,08	0,682	0,149	0,416	-15,267	0,075584001	Кондратово
1414	МКД ул. Садовое Коль	КК58	6,03	0,15	0,053445313	0,02011	95,14	95,15	0,171	0,097	0,134	-1,658	0,075584001	Кондратово
1411	МКД ул. Садовое Коль	КК59	5,57	0,15	0,02362184	0,03552	95,31	95,36	0,404	0,069	0,237	-8,977	0,075584001	Кондратово
1408	МКД ул. Садовое Коль	КК60	5,41	0,15	0,013467642	0,05318	95,36	95,43	0,588	0,121	0,355	-12,939	0,075584001	Кондратово
1405	МКД ул. Садовое Коль	КК61	5,4	0,15	0,022871193	0,03634	95,58	95,64	0,443	0,042	0,242	-11,111	0,075584001	Кондратово
1402	КК49	КК50	16,22	0,15	0,062372491	0,15	94,25	93,96	1	1	0,941	17,879	1,102335635	Кондратово
1401	КК63	КК49	10,89	0,15	0,057683043	0,15	94,27	94,25	1	1	0,814	1,837	1,019457006	Кондратово
1399	КК68	КК63	26,45	0,15	0,059434664	0,15	94,35	94,27	1	1	0,48	3,025	1,050414168	Кондратово
1397	КК69	КК68	20,08	0,15	0,10505876	0,08478	95	94,35	0,131	1	0,107	32,371	1,082090545	Кондратово
1395	КК70	КК69	27,72	0,15	0,103112824	0,08478	94,52	95	1	0,131	0,482	-17,316	1,062095747	Кондратово
1393	КК75	КК70	27,95	0,15	0,035436254	0,15	94,51	94,52	1	1	0,982	-0,358	0,626280031	Кондратово
1392	КК71	КК70	26,64	0,15	0,021599956	0,15	93,96	94,52	1	1	0,982	-21,021	0,381745253	Кондратово
1390	КК72	КК71	31,63	0,15	0,012397444	0,15	93,91	93,96	1	1	1	-1,581	0,219105321	Кондратово
1389	КК73	КК71	35,48	0,15	0,008013667	0,15	93,74	93,96	1	1	1	-6,201	0,141628945	Кондратово
1387	КК73	КК72	8,01	0,15	0,004662974	0,15	93,74	93,91	1	1	1	-21,223	0,082410734	Кондратово
1386	КК74	КК73	32,14	0,15	0,011925711	0,15	93,05	93,74	1	1	1	-21,469	0,210768194	Кондратово
1385	МКД ул. Садовое Коль	КК72	11,79	0,15	0,002746193	0,15	94,16	93,91	1	1	1	21,204	0,048534632	Кондратово
1382	МКД ул. Садовое Коль	КК73	8,77	0,15	0,022485925	0,15	93,72	93,74	1	1	1	-2,281	0,397403346	Кондратово
1379	МКД ул. Садовое Коль	КК74	7,33	0,15	0,02143676	0,15	92,84	93,05	1	1	1	-28,649	0,378861005	Кондратово
1376	КК76	КК75	19,08	0,15	0,038282123	0,15	94,48	94,51	1	1	1	-1,572	0,676576281	Кондратово
1374	КК77	КК76	29,13	0,15	0,039810963	0,15	94,52	94,48	1	1	0,981	1,373	0,703596161	Кондратово
1372	КК78	КК77	12,33	0,15	0,038215574	0,15	94,23	94,52	1	1	0,981	-23,52	0,675400137	Кондратово
1370	КК3/1	КК78	20,6	0,15	0,043035049	0,15	94,7	94,23	1	1	0,56	22,816	0,760576804	Кондратово
1368	КК80	КК3/1	20,54	0,15	0,07275945	0,08448	95,06	94,7	0,126	1	0,124	17,527	0,74627233	Кондратово
1366	КК87	КК89	26,73	0,15	0,052324414	0,08204	95,36	94,58	0,094	1	0,547	29,181	0,517635664	Кондратово
1365	КК89	КК80	37,7	0,15	0,053682677	0,08448	94,58	95,06	1	0,126	0,565	-12,732	0,550605299	Кондратово

Sys	Начальный узел	Конечный узел	Длина, м	Высота канала, м	Скорость, м/с	Высота воды, м	Отметка лотка в начале, м	Отметка лотка в конце, м	Заполнение h/D в начале участка	Заполнение h/D в конце участка	Максимальное заполнение h/D	Уклон, мм/м	Расход, л/с	Поселение
1364	КК90	КК89	8,97	0,15	0,000821136	0,15	94,22	94,58	1	1	1	-40,134	0,014512281	Кондратово
1363	МКД ул. Садовое Коль	КК90	9,45	0,15	0,001157293	0,15	93,97	94,22	1	1	1	-26,455	0,020453334	Кондратово
1361	МКД ул. Садовое Коль	КК89	10,27	0,15	0,002250738	0,15	94,21	94,58	1	1	1	-36,027	0,039778261	Кондратово
1359	МКД ул. Садовое Коль	КК80	7,26	0,15	0,133795559	0,01244	95,34	95,06	0,039	0,126	0,084	38,567	0,093522998	Кондратово
1356	КК88	КК87	26,54	0,15	0,496352792	0,0142	95,85	95,36	0,095	0,094	0,096	18,463	0,422357989	Кондратово
1355	КК87	КК88	36,61	0,15	0,029521545	0,08215	95,36	95,85	1	0,095	0,549	-13,384	0,292530604	Кондратово
1354	КК86	КК87	4,16	0,15	0,020837065	0,15	95,27	95,36	1	1	1	-21,635	0,36826235	Кондратово
1353	КК85	КК86	25	0,15	0,006941284	0,15	94,99	95,27	1	1	1	-11,2	0,122676269	Кондратово
1352	КК84	КК85	4,71	0,15	-0,006480048	0,15	94,94	94,99	1	1	1	-10,616	-0,114524657	Кондратово
1351	КК83	КК84	14,32	0,15	0,004684286	0,15	95,6	94,94	1	1	1	46,089	0,082787381	Кондратово
1350	КК82	КК83	21,63	0,15	0,006036178	0,07781	95,97	95,6	0,037	1	0,519	17,106	0,055887009	Кондратово
1349	МКД ул. Садовое Коль	КК87	7,71	0,15	0,004281926	0,08205	95,19	95,36	1	0,094	0,547	-22,049	0,042362517	Кондратово
1347	МКД ул. Садовое Коль	КК88	7,75	0,15	0,005040338	0,08215	95,6	95,85	1	0,095	0,549	-32,258	0,049941758	Кондратово
1345	МКД ул. Садовое Коль	КК82	7,08	0,15	0,177815273	0,01023	95,98	95,97	0,099	0,037	0,069	1,412	0,093515468	Кондратово
1342	МКД ул. Садовое Коль	КК83	7,56	0,15	0,001704346	0,15	95,59	95,6	1	1	1	-1,323	0,030121624	Кондратово
1339	МКД ул. Садовое Коль	КК87	6,91	0,15	-0,001157293	0,15	95,29	95,36	1	1	1	-10,13	-0,020453334	Кондратово
1336	МКД ул. Садовое Коль	КК86	7,16	0,15	0,001602406	0,15	95,14	95,27	1	1	1	-18,156	0,028320001	Кондратово
1333	МКД ул. Садовое Коль	КК85	7,62	0,15	0,006060357	0,15	94,84	94,99	1	1	1	-19,685	0,107107277	Кондратово
1330	МКД ул. Садовое Коль	КК84	9,29	0,15	-0,000885768	0,15	94,77	94,94	1	1	1	-18,299	-0,015654548	Кондратово
1327	КК65	КК50	26,19	0,15	0,008628333	0,15	93,45	93,96	1	1	1	-19,473	0,152492212	Кондратово
1326	КК64	КК65	10,5	0,15	-0,002614939	0,15	93,04	93,45	1	1	1	-39,048	-0,046214936	Кондратово
1324	КК66	КК65	54,03	0,15	0,008493025	0,15	93,92	93,45	1	1	1	8,699	0,150100852	Кондратово
1322	КК67	КК66	18,93	0,15	0,009580272	0,15	93,71	93,92	1	1	1	-11,094	0,169316234	Кондратово
1320	МКД ул. Садовое Коль	КК67	14,17	0,15	0,009864728	0,15	93,68	93,71	1	1	1	-2,117	0,174343542	Кондратово
1317	КК44	КК43	18,07	0,15	0,130602911	0,06879	94,47	94,49	0,539	0,378	0,254	-1,107	1,032430911	Кондратово
1316	КК45	КК44	18,92	0,15	0,122861236	0,09226	94,45	94,47	0,691	0,539	0,21	-1,057	1,400841633	Кондратово
1314	КК46	КК45	23,08	0,15	0,114855677	0,12682	94,28	94,45	1	0,691	0,421	-7,366	1,830319525	Кондратово
1312	КК47	КК46	9,39	0,15	0,107614592	0,15	94,16	94,28	1	1	0,846	-12,78	1,901918557	Кондратово
1310	КК50	КК47	43,95	0,15	0,102367349	0,15	93,96	94,16	1	1	1	-4,551	1,809181762	Кондратово
1308	КК	КК50	13,36	0,15	0,038224295	0,15	94,06	93,96	1	1	1	7,485	0,675554271	Кондратово
1306	КК51	КК	18,28	0,15	0,068365276	0,08243	94,8	94,06	0,099	1	0,55	40,481	0,680255995	Кондратово
1304	КК52	КК51	15,07	0,15	0	0,00744	94,91	94,8	0	0,099	0,05	7,299	0	Кондратово
1302	МКД ул. Садовое Коль	КК52	4,94	0,15	0	0,00003	94,81	94,91	0	0	0	-20,243	0	Кондратово
1299	ДОУ ул. Садовое Коль	КК48	3,86	0,15	-0,001157293	0,15	93,69	93,73	1	1	1	-10,363	-0,020453334	Кондратово
1296	КК157	КК158	34,17	0,3	0	0,00622	93,99	94,65	0,041	0	0,004	-19,315	0	Кондратово
1295	Кафе ул. Культуры, д	КК158	16,34	0,15	0	0,00003	94,48	94,65	0	0	0	-10,404	0	Кондратово
1292	КК155	КК157	57,08	0,3	0,043576904	0,1562	93,47	93,99	1	0,041	0,434	-9,11	1,621490577	Кондратово
1291	АЗ ул. Культуры, д.	КК157	14,51	0,15	0,034320813	0,00745	94,31	93,99	0,017	0,083	0,016	22,054	0,011376502	Кондратово
1288	МКД ул. Культуры, д.	КК156	9,11	0,15	0,372700959	0,00616	94,49	94,21	0,041	0,041	0,041	30,735	0,092155002	Кондратово
1285	КК125	КК154	28,41	0,25	0,031344157	0,25	92,66	92,95	1	1	1	-10,208	1,538773999	Кондратово
1282	КК550	КК549	14,07	0,15	0,052692253	0,07932	94,97	94,75	0,142	0,916	0,548	15,636	0,499766029	Кондратово
1281	КК551	КК550	13,12	0,15	0,058809605	0,06768	94,88	94,97	0,76	0,142	0,472	-6,86	0,455175556	Кондратово
1280	КК552	КК551	13,61	0,15	0,025347512	0,11867	94,87	94,88	0,822	0,76	0,814	-0,735	0,380076584	Кондратово
1279	КК553	КК552	17,95	0,15	0,020652145	0,13382	94,85	94,87	0,963	0,822	0,916	-1,114	0,343695079	Кондратово
1278	КК554	КК553	18,29	0,15	0,00732418	0,14719	94,53	94,85	1	0,963	0,993	-17,496	0,128856511	Кондратово
1277	КК555	КК554	25,18	0,15	0,007123894	0,15	94,19	94,53	1	1	1	-13,503	0,125903607	Кондратово
1276	КК556	КК555	15,03	0,15	0,005226181	0,15	94,11	94,19	1	1	1	-5,323	0,092364528	Кондратово
1275	МКД ул. Культуры, д.	КК556	5,58	0,15	0,003622263	0,15	94,13	94,11	1	1	1	3,584	0,064017811	Кондратово
1272	МКД ул. Культуры, д.	КК555	6	0,15	0,001157293	0,15	94,2	94,19	1	1	1	1,667	0,020453334	Кондратово
1269	МКД ул. Культуры, д.	КК554	5,67	0,15	0,001157293	0,15	94,48	94,53	1	1	1	-8,818	0,020453334	Кондратово
1266	МКД ул. Культуры, д.	КК553	5,96	0,15	0,001983949	0,14719	94,79	94,85	1	0,963	0,993	-10,067	0,034904202	Кондратово
1263	МКД ул. Культуры, д.	КК552	5,55	0,15	0,003138444	0,13664	94,81	94,87	1	0,822	0,922	-10,811	0,053024724	Кондратово
1259	КК92	КК43	20,12	0,15	0,002572433	0,10337	94,1	94,49	1	0,378	0,62	-19,384	0,033408902	Кондратово
1257	КК93	КК92	9,47	0,15	-0,001285489	0,15	94,09	94,1	1	1	1	-1,056	-0,022719003	Кондратово
1254	КК95	КК94	22,56	0,15	0,00174436	0,15	94,32	94,26	1	1	1	2,66	0,030828822	Кондратово
1252	КК96	КК95	10,81	0,15	-0,000148041	0,07535	94,55	94,32	0,005	1	0,504	21,277	-0,001315877	Кондратово
1250	КК97	КК96	11,41	0,15	0	0,00081	94,62	94,55	0,006	0,005	0,085	6,135	0,0004784	Кондратово
1248	КК98	КК97	10,42	0,15	0	0,00102	94,63	94,62	0,007	0,006	0,107	0,96	0,00027103	Кондратово
1246	КК99	КК98	16,6	0,15	0	0,00063	94,71	94,63	0,001	0,007	0,077	4,819	5,37382E-05	Кондратово
1243	КК193	КК175	12,3	0,15	-0,010805097	0,15	93,11	93,02	1	1	1	7,317	-0,190963081	Кондратово
1242	КК192	КК193	20,78	0,15	-0,005372069	0,15	93,4	93,11	1	1	1	13,956	-0,094942872	Кондратово
1240	КК191	КК192	27,03	0,15	-0,001689327	0,15	93,69	93,4	1	1	0,5	10,729	-0,029856186	Кондратово
1238	КК199	КК198	47,44	0,15	0,275110275	0,02327	94,94	94,85	0,213	0,097	0,156	1,897	0,480673014	Кондратово
1235	МКД ул. Культуры, д.	КК551	5,53	0,15	0,001981108	0,13203	94,82	94,88	1	0,76	0,892	-10,85	0,032636926	Кондратово
1233	МКД ул. Культуры, д.	КК550	5,29	0,15	0,062671416	0,01807	94,98	94,97	0,099	0,142	0,135	1,89	0,075782707	Кондратово
1230	КК100	КК99	10,62	0,15	0	0,0001	94,93	94,71	0	0,001	0,027	20,716	0	Кондратово
1229	КК101	КК100	13,65	0,15	0	0,04348	94,8	94,93	0,58	0	0,305	-9,524	0	Кондратово
1227	КК549	КК102	12,27	0,15	0,027334081	0,14368	94,75	94,66	0,916	1	0,968	7,335	0,476038607	Кондратово
1225	КК102	КК101	10,09	0,15	-0,001145662	0,11848	94,66	94,8	1	0,58	0,799	-13,875	-0,017151633	Кондратово
1223	КК126	КК125	9,51	0,15	0,060031228	0,15	92,77	92,66	1	1	1	11,567	1,060957438	Кондратово
1222	КК127	КК126	8,89	0,15	0,061685521	0,15	92,79	92,77	1	1	1	2,25	1,090194564	Кондратово
1220	КК128	КК127	19,46	0,15	0,062303435	0,15	92	92,79	1	1	1	-40,596	1,101115136	Кондратово

Sys	Начальный узел	Конечный узел	Длина, м	Высота канала, м	Скорость, м/с	Высота воды, м	Отметка лотка в начале, м	Отметка лотка в конце, м	Заполнение h/D в начале участка	Заполнение h/D в конце участка	Максимальное заполнение h/D	Уклон, мм/м	Расход, л/с	Поселение
1218	КК129	КК128	25,75	0,15	0,063339837	0,15	91,67	92	1	1	1	-12,816	1,11943204	Кондратово
1217	МКД ул. Культуры, д.	КК128	12,56	0,15	-0,0017249	0,15	91,91	92	1	1	1	-7,166	-0,030484898	Кондратово
1214	КК131	КК129	9,38	0,15	0,065716945	0,15	91,49	91,67	1	1	1	-19,19	1,161443535	Кондратово
1213	МКД ул. Культуры, д.	КК129	9,6	0,15	-0,001386368	0,15	91,51	91,67	1	1	1	-16,667	-0,024501869	Кондратово
1210	КК132	КК131	10,37	0,15	0,053764775	0,15	91,28	91,49	1	1	1	-20,251	0,950207817	Кондратово
1209	КК133	КК132	14,04	0,15	0,056513514	0,15	91,16	91,28	1	1	1	-8,547	0,998787466	Кондратово
1208	МКД ул. Культуры, д.	КК132	8,57	0,15	0,001602406	0,15	91,38	91,28	1	1	1	11,669	0,028320001	Кондратово
1205	КК130	КК131	21,62	0,15	0,009630357	0,15	91,31	91,49	1	1	1	-8,326	0,170201412	Кондратово
1203	МКД ул. Культуры, д.	КК130	13,59	0,15	0,006010565	0,15	91,6	91,31	1	1	1	21,339	0,106227279	Кондратово
1200	КК134	КК133	27,26	0,15	-0,002436419	0,15	91,45	91,16	1	1	1	10,638	-0,04305987	Кондратово
1199	КК139	КК133	31,31	0,15	0,055080958	0,15	91,94	91,16	1	1	1	24,912	0,973469229	Кондратово
1197	КК135	КК134	33,63	0,15	-0,003455478	0,15	91,53	91,45	1	1	1	2,379	-0,061070132	Кондратово
1195	КК136	КК135	19,27	0,15	-0,003383808	0,15	91,66	91,53	1	1	1	6,746	-0,059803475	Кондратово
1194	КК137	КК136	12,16	0,15	-0,00503849	0,15	91,79	91,66	1	1	1	10,691	-0,089047382	Кондратово
1193	КК138	КК137	19,39	0,15	0,002319473	0,15	91,8	91,79	1	1	1	0,516	0,040993036	Кондратово
1192	МКД ул. Культуры, д.	КК135	7,8	0,15	0,003991437	0,15	91,68	91,53	1	1	1	19,231	0,070542366	Кондратово
1189	МКД ул. Культуры, д.	КК136	8,64	0,15	0,004730778	0,15	91,71	91,66	1	1	1	5,787	0,083609062	Кондратово
1186	МКД ул. Культуры, д.	КК137	5,56	0,15	-0,001157293	0,15	91,85	91,79	1	1	1	10,791	-0,020453334	Кондратово
1183	МКД ул. Культуры, д.	КК138	5,52	0,15	-0,001157293	0,15	91,86	91,8	1	1	1	10,87	-0,020453334	Кондратово
1180	КК103	КК102	15,33	0,15	-0,050795276	0,08309	94,87	94,66	0,108	1	0,562	13,699	-0,51042682	Кондратово
1177	КК104	КК103	14,73	0,15	-0,555993855	0,01626	94,57	94,87	0,109	0,108	0,123	-20,367	-0,577663363	Кондратово
1176	КК106	КК104	31,71	0,15	-0,07679265	0,08318	93,47	94,57	1	0,109	0,555	-34,689	-0,772781263	Кондратово
1175	МКД ул. Карла Маркса	КК104	4,46	0,15	0,116481133	0,01171	94,62	94,57	0,047	0,109	0,085	11,211	0,074397001	Кондратово
1172	МКД ул. Карла Маркса	КК103	4,76	0,15	0,117185131	0,01166	94,92	94,87	0,048	0,108	0,086	10,504	0,074397001	Кондратово
1169	КК118	КК106	8,32	0,15	0,016735664	0,15	93,13	93,47	1	1	1	-40,865	0,295776525	Кондратово
1168	КК107	КК106	17,14	0,15	-0,056496847	0,15	93,65	93,47	1	1	0,76	10,502	-0,998492818	Кондратово
1166	КК108	КК107	5,86	0,15	-0,048021708	0,15	93,71	93,65	1	1	0,319	10,239	-0,84870815	Кондратово
1165	КК109	КК108	13,37	0,15	-0,053093493	0,15	93,83	93,71	1	1	0,099	8,975	-0,93834399	Кондратово
1164	КК110	КК109	6,16	0,15	-0,062903725	0,12883	93,9	93,83	0,718	1	0,071	11,364	-1,016005175	Кондратово
1163	КК111	КК110	49,43	0,15	-0,109146409	0,06137	93,98	93,9	0,101	0,718	0,066	1,618	-0,742848439	Кондратово
1162	МКД ул. Карла Маркса	КК107	6,2	0,15	-0,006703779	0,12989	93,9	93,65	0,732	1	0,277	40,323	-0,109001165	Кондратово
1159	МКД ул. Карла Маркса	КК108	6,2	0,15	-0,008875693	0,09451	93,97	93,71	0,259	1	0,077	41,935	-0,104093415	Кондратово
1156	МКД ул. Карла Маркса	КК109	5,9	0,15	0,008059946	0,07762	94,07	93,83	0,035	1	0,058	40,678	0,074397001	Кондратово
1107	КК558	КК117	46,06	0,15	-0,017731281	0,05097	92,68	93,34	0,63	0,05	0,315	-14,329	-0,093886782	Кондратово
1110	МКД ул. Садовое Коль	КК124	7	0,15	0,010512795	0,15	91,81	91,88	1	1	1	-10	0,185797122	Кондратово
1113	МКД ул. Садовое Коль	КК123	8,12	0,15	0,001724315	0,15	92,12	92,04	1	1	1	9,852	0,030474561	Кондратово
1116	МКД ул. Садовое Коль	КК121	6,61	0,15	0,001602406	0,15	92,6	92,46	1	1	1	21,18	0,028320001	Кондратово
1119	МКД ул. Садовое Коль	КК122	6,05	0,15	0,007933448	0,15	92,72	92,59	1	1	1	21,488	0,140211225	Кондратово
1120	КК124	КК123	31,13	0,15	0,010077185	0,15	91,88	92,04	1	1	1	-5,14	0,178098388	Кондратово
1121	КК123	КК122	27,26	0,15	0,022795277	0,15	92,04	92,59	1	1	1	-20,176	0,402870646	Кондратово
1122	КК122	КК121	32,09	0,15	0,028084576	0,15	92,59	92,46	1	1	1	4,051	0,496350694	Кондратово
1124	КК121	КК120	14,48	0,15	0,03888521	0,15	92,46	92,34	1	1	1	8,287	0,687234919	Кондратово
1126	КК120	КК119	42,02	0,15	0,040987827	0,15	92,34	93,16	1	1	1	-19,515	0,72439533	Кондратово
1128	КК119	КК118	3,6	0,15	0,040640593	0,15	93,16	93,13	1	1	1	8,333	0,718258554	Кондратово
1130	КК117	КК111	42,94	0,15	-0,560005605	0,01127	93,34	93,98	0,05	0,101	0,059	-14,905	-0,338948536	Кондратово
1133	МКД ул. Садовое Коль	КК116	4,61	0,15	0,20357351	0,00498	94,98	94,58	0,021	0,045	0,034	86,768	0,036650999	Кондратово
1136	МКД ул. Садовое Коль	КК115	8,8	0,15	0,05285383	0,01238	94,47	94,48	0,125	0,04	0,083	-1,136	0,036650999	Кондратово
1139	МКД ул. Садовое Коль	КК114	8,76	0,15	0,004983289	0,04839	94,19	94,2	0,356	0,29	0,325	-1,142	0,024573628	Кондратово
1142	МКД ул. Садовое Коль	КК113	7,14	0,15	0,003667517	0,09139	94,06	94,21	1	0,219	0,611	-21,008	0,041348179	Кондратово
1145	МКД ул. Садовое Коль	КК112	6,66	0,15	0,003787117	0,0814	94,08	94,22	1	0,085	0,544	-21,021	0,037099013	Кондратово
1146	КК116	КК115	25,91	0,15	0,138877228	0,00642	94,58	94,48	0,045	0,04	0,043	3,86	0,036650999	Кондратово
1147	КК115	КК114	13,01	0,15	0,038464744	0,02471	94,48	94,2	0,04	0,29	0,166	21,522	0,073301999	Кондратово
1148	КК114	КК113	10,43	0,15	0,047807932	0,03808	94,2	94,21	0,29	0,219	0,257	-0,959	0,16887144	Кондратово
1149	КК113	КК112	15,45	0,15	0,112633586	0,02279	94,21	94,22	0,219	0,085	0,155	-0,647	0,190934821	Кондратово
1150	КК112	КК111	25,96	0,15	0,286613345	0,01394	94,22	93,98	0,085	0,101	0,079	9,245	0,237509186	Кондратово
1153	МКД ул. Карла Маркса	КК110	5,86	0,15	0,012230121	0,05644	94,14	93,9	0,035	0,718	0,048	40,956	0,074397001	Кондратово
1916	МКД ул. Культуры, д.	КК178	10,19	0,15	-0,001602406	0,15	92,42	92,13	1	1	1	28,459	-0,028320001	Кондратово
2989	Сауна ул. Водопровод	КК313	10,58	0,2	0	0,00003	94,4	94,44	0	0	0	-3,781	0	Кондратово
2987	ПЧ ул. Камская, д. 1	КК302	69,62	0,2	0,000142007	0,04585	94,75	94,07	0,002	0,456	0,188	9,767	0,000771977	Кондратово
2985	КК314	КК350	43,6	0,2	0	0,00003	94,19	93,78	0	0	0	9,404	0	Кондратово
2983	КК308	КК309	18,11	0,2	0	0,00523	94,15	94,47	0,052	0	0,01	-17,67	0	Кондратово
2982	КК307	КК308	70,83	0,2	-0,00615948	0,10521	93,57	94,15	1	0,052	0,51	-8,189	-0,103190185	Кондратово
2980	КК309	КК310	10,21	0,2	0	0,00003	94,47	94,61	0	0	0	-13,712	0	Кондратово
2979	КК315	КК314	22,03	0,2	0	0,00003	94,07	94,19	0	0	0	-5,447	0	Кондратово
2978	КК316	КК315	53,2	0,2	0	0,02468	94	94,07	0,247	0	0,117	-1,316	0	Кондратово
2976	КК317	КК316	99,3	0,2	0,01408769	0,02737	94,63	94	0,027	0,247	0,13	6,344	0,036451122	Кондратово
2974	КК324	КК317	17,37	0,2	0,214343593	0,00579	94,79	94,63	0,031	0,027	0,029	9,211	0,056003268	Кондратово
2973	КК318	КК317	21,71	0,2	-0,006837468	0,05251	94,42	94,63	0,498	0,027	0,252	-9,673	-0,045009147	Кондратово
2972	КК319	КК318	8,9	0,2	-0,002059475	0,08457	94,45	94,42	0,348	0,498	0,402	3,371	-0,026033136	Кондратово
2971	КК320	КК319	13,4	0,2	-0,006472657	0,03955	94,51	94,45	0,048	0,348	0,177	4,478	-0,028482662	Кондратово
2969	МКД ул. Камская, д.	КК319	4,24	0,2	0,001732015	0,08952	94,41	94,45	0,548	0,348	0,427	-9,434	0,023582265	Кондратово
2966	МКД ул. Камская, д.	КК320	4,36	0,2	-0,008640612	0,03463	94,46	94,51	0,298	0,048	0,152	-11,468	-0,031448817	Кондратово

Sys	Начальный узел	Конечный узел	Длина, м	Высота канала, м	Скорость, м/с	Высота воды, м	Отметка лотка в начале, м	Отметка лотка в конце, м	Заполнение h/D в начале участка	Заполнение h/D в конце участка	Максимальное заполнение h/D	Уклон, мм/м	Расход, л/с	Поселение
2963	КК321	КК317	44,41	0,2	0,114227027	0,00521	94,82	94,63	0,025	0,027	0,026	4,278	0,025457	Кондратово
2961	КК350	КК349	21,86	0,2	0	0,00003	93,78	93,48	0	0	0	13,724	0	Кондратово
2959	КК313	КК314	43,57	0,2	0	0,00003	94,44	94,19	0	0	0	5,738	0	Кондратово
2957	КК312	КК313	28,98	0,2	0	0,00003	94,61	94,44	0	0	0	5,866	0	Кондратово
2955	КК311	КК312	28,23	0,2	0	0,00003	94,83	94,61	0	0	0	7,793	0	Кондратово
2953	КК310	КК311	11,53	0,2	0	0,00003	94,61	94,83	0	0	0	-19,081	0	Кондратово
2950	КК306	КК307	10,24	0,2	0,000650977	0,2	93,62	93,57	1	1	1	4,883	0,020453334	Кондратово
2948	КК302	КК306	94,49	0,2	-0,004205909	0,14561	94,07	93,62	0,456	1	0,687	4,762	-0,103057406	Кондратово
2946	КК301	КК302	39,1	0,2	0,052737057	0,05148	94,84	94,07	0,059	0,456	0,216	19,693	0,337633013	Кондратово
2945	КК303	КК302	16,68	0,2	0,016906338	0,05017	94,16	94,07	0,046	0,456	0,21	5,396	0,104393999	Кондратово
2943	КК304	КК303	17,78	0,2	0,170289934	0,00784	94,34	94,16	0,033	0,046	0,04	10,124	0,069595997	Кондратово
2942	КК305	КК304	8,33	0,2	0,139478564	0,00562	94,43	94,34	0,023	0,033	0,028	10,804	0,034797999	Кондратово
2941	МКД ул. Камская, д.	КК305	3,86	0,2	0,125720128	0,00602	94,44	94,43	0,037	0,023	0,03	2,591	0,034797999	Кондратово
2938	МКД ул. Камская, д.	КК304	3,7	0,2	0,125766024	0,00602	94,36	94,34	0,027	0,033	0,03	5,405	0,034797999	Кондратово
2935	МКД ул. Камская, д.	КК303	5,56	0,2	0,104424521	0,00683	94,23	94,16	0,023	0,046	0,035	12,59	0,034797999	Кондратово
2932	КК300	КК301	16,77	0,2	0,213692769	0,01951	94,86	94,84	0,136	0,059	0,098	1,193	0,337633013	Кондратово
2930	КК299	КК300	22,02	0,2	0,1418989	0,02581	94,88	94,86	0,122	0,136	0,129	0,908	0,337633013	Кондратово
2928	КК295	КК299	41,11	0,2	0,133669972	0,02691	94,9	94,88	0,147	0,122	0,135	0,486	0,337633013	Кондратово
2926	КК293	КК294	13,46	0,2	0,087206535	0,01241	94,94	94,92	0,051	0,073	0,063	1,486	0,070627997	Кондратово
2925	МКД ул. Камская, д.	КК293	6,04	0,2	0,153367207	0,00846	95	94,94	0,033	0,051	0,042	9,934	0,070627997	Кондратово
2921	КК351	КК346	156,1	0,5	0,122334667	0,38039	91,34	92,31	1	0,522	0,761	-6,214	19,60858889	Кондратово
2919	МКД ул. Камская, д.	КК294	6,48	0,2	0,111967132	0,01042	95	94,92	0,031	0,073	0,053	12,346	0,070627997	Кондратово
2916	КК	КК	22,42	0,3	0	0,00003	92,28	92,18	0	0	0	4,46	0	Кондратово
2910	КК	КК	4,77	0,3	0	0,00003	92,25	92,28	0	0	0	-6,289	0	Кондратово
2906	КК	КК	2,64	0,3	0	0,00003	92,15	92,13	0	0	0	7,576	0	Кондратово
2902	КК	КК	41,99	0,3	0	0,00003	92,18	92,2	0	0	0	-0,476	0	Кондратово
2897	КК	КК	8,28	0,3	0	0,00003	92,13	92,28	0	0	0	-18,116	0	Кондратово
2895	КК	Кондратово КНС № 2	8,32	0,25	0	0,00003	87,257	87,199	0	0	0	6,971	0	Кондратово
2894	КК	КК	10,76	0,25	0	0,00003	87,332	87,257	0	0	0	6,97	0	Кондратово
2877	КК	КК	15,07	0,25	0	0,00003	87,503	87,332	0	0	0	11,347	0	Кондратово
2876	КК	КК	30,39	0,25	0	0,00003	87,746	87,503	0	0	0	7,996	0	Кондратово
2874	КК	КК	30,96	0,25	0	0,00003	87,994	87,746	0	0	0	8,01	0	Кондратово
2873	КК	КК	25,09	0,25	0	0,00003	88,194	87,994	0	0	0	7,971	0	Кондратово
2872	КК	КК	21,56	0,25	0	0,00003	88,367	88,194	0	0	0	8,024	0	Кондратово
2860	КК	КК	50,24	0,2	0	0,00003	88,808	88,367	0	0	0	8,778	0	Кондратово
2848	КК	КК	14,13	0,2	0	0,00003	90,1	89,576	0	0	0	37,084	0	Кондратово
2844	КК	КК	37,31	0,2	0	0,00003	89,107	88,808	0	0	0	8,014	0	Кондратово
2842	КК	КК	34,71	0,2	0	0,00003	89,384	89,107	0	0	0	7,98	0	Кондратово
2840	КК	КК	23,98	0,2	0	0,00003	89,576	89,384	0	0	0	8,007	0	Кондратово
2838	КК	КК	19,1	0,16	0	0,00003	90,55	89,576	0	0	0	50,995	0	Кондратово
2836	МКД пр-кт Дягилева,	КК	42,98	0,16	0	0,00003	91,65	90,55	0	0	0	25,593	0	Кондратово
2834	МКД пр-кт Дягилева,	МКД пр-кт Дягилева,	5,53	0,16	0	0,00003	91,76	91,65	0	0	0	19,892	0	Кондратово
2826	ИЖС ул. Центральная,	КК469	5,98	0,16	0,078492641	0,00746	91,93	91,91	0,036	0,057	0,047	3,344	0,026946	Кондратово
2824	ИЖС ул. Центральная,	КК68	6,87	0,16	0,045818418	0,01079	91,99	91,87	0,025	0,11	0,067	17,467	0,026946	Кондратово
2822	ИЖС ул. Центральная,	КК467	5,98	0,16	0,043631896	0,01115	91,88	91,86	0,036	0,103	0,07	3,344	0,026946	Кондратово
2820	ИЖС ул. Центральная,	КК466	6,62	0,16	0,050693523	0,01009	91,88	91,83	0,03	0,096	0,063	7,553	0,026946	Кондратово
2818	ИЖС ул. Центральная,	КК465	6,78	0,16	0,04745381	0,01054	91,85	91,76	0,026	0,106	0,066	13,274	0,026946	Кондратово
2816	ИЖС ул. Центральная,	КК464	6,63	0,16	0,03461875	0,01309	91,83	91,69	0,023	0,14	0,082	21,116	0,026946	Кондратово
2814	ИЖС ул. Центральная,	КК434	16,61	0,16	0,006289707	0,04346	91,25	91,33	0,522	0,022	0,268	-4,816	0,027790022	Кондратово
2812	ИЖС ул. Центральная,	КК435	14,83	0,16	0,00384447	0,02977	91,14	91,05	0,02	0,353	0,172	6,069	0,009926	Кондратово
2810	ИЖС ул. Центральная,	КК436	16,12	0,16	0,004452117	0,02687	91,42	91,47	0,324	0,012	0,168	-3,102	0,009923133	Кондратово
2808	ИЖС ул. Центральная,	КК432	8,12	0,16	0	0,00294	90,34	90,31	0,023	0,014	0,019	3,695	0,00733	Кондратово
2805	КК14	КК13	10,72	0,3	0,084280066	0,0814	94,2	94,32	0,475	0,068	0,271	-11,194	1,307266182	Кондратово
2804	Магазин ул. Культуры	КК447	46,43	0,16	0,001726312	0,08141	92,24	90,81	0,018	1	0,509	30,799	0,017746999	Кондратово
2802	ИЖС ул. Встречная, д	КК	14,71	0,16	0	0,07047	91,52	91,71	0,881	0	0,414	-12,916	0	Кондратово
2800	ИЖС ул. Встречная, д	КК	15,46	0,16	0,158919036	0,00391	91,79	91,55	0,022	0,027	0,024	15,524	0,020559	Кондратово
2798	ИЖС ул. Встречная, д	КК	15,36	0,16	0,11987526	0,00471	91,64	91,41	0,022	0,036	0,029	14,974	0,020559	Кондратово
2796	ИЖС ул. Встречная, д	КК	15,83	0,16	0,006311972	0,03503	91,48	91,24	0,022	0,404	0,246	15,161	0,020559	Кондратово
2794	ИЖС ул. Встречная, д	КК	15,48	0,16	0,00100362	0,08734	91,29	91,1	0,084	1	0,577	12,274	0,011268393	Кондратово
2792	ИЖС ул. Встречная, д	КК	16,04	0,16	0,004266542	0,14514	91,17	91,08	0,823	1	0,928	5,611	0,081773447	Кондратово
2790	ИЖС ул. Встречная, д	КК	13,64	0,16	0,001535504	0,06426	91,43	91,55	0,777	0,027	0,401	-8,798	0,011598344	Кондратово
2788	ИЖС ул. Встречная, д	КК	14,33	0,16	0,003436124	0,03584	91,35	91,41	0,412	0,036	0,223	-4,187	0,011566217	Кондратово
2786	ИЖС ул. Встречная, д	КК	13,35	0,16	0,013650795	0,15615	91,15	91,1	0,95	1	1	3,745	0,272692094	Кондратово
2784	ИЖС ул. Встречная, д	КК	14,06	0,16	-0,001978064	0,16	91,06	91,08	1	1	1	-1,422	-0,039775772	Кондратово
2782	ИЖС ул. Встречная, д	КК	13,96	0,16	-0,001408364	0,16	91,1	91,06	1	1	1	2,865	-0,028320001	Кондратово
2779	КК	КК441	9,96	0,16	0,067284443	0,16	91,06	91,04	1	1	1	2,008	1,352984691	Кондратово
2778	КК	КК	8,77	0,16	0,059293594	0,16	91,08	91,06	1	1	1	2,281	1,192301163	Кондратово
2776	КК	КК	9,95	0,16	0,042506166	0,16	91,1	91,08	1	1	1	2,01	0,854732352	Кондратово
2774	КК	КК	10,08	0,16	0,00074066	0,11324	91,24	91,1	0,404	1	0,735	13,889	0,011268393	Кондратово
2772	КК	КК	9,52	0,16	0,018829055	0,03616	91,41	91,24	0,036	0,404	0,25	17,857	0,064176682	Кондратово
2770	КК	КК	8,08	0,16	0,169217005	0,00505	91,55	91,41	0,027	0,036	0,031	17,327	0,032130309	Кондратово
2768	КК	КК	8,82	0,16	0	0,00214	91,71	91,55	0	0,027	0,013	18,141	0	Кондратово

Sys	Начальный узел	Конечный узел	Длина, м	Высота канала, м	Скорость, м/с	Высота воды, м	Отметка лотка в начале, м	Отметка лотка в конце, м	Заполнение h/D в начале участка	Заполнение h/D в конце участка	Максимальное заполнение h/D	Уклон, мм/м	Расход, л/с	Поселение
2767	ИЖС ул. Встречная, д	КК440	15,08	0,16	-0,004884352	0,16	91,1	91,02	1	1	1	5,305	-0,098216675	Кондратово
2766	АЗ ул. Камская, д. 2	КК446	9,03	0,16	0,020879667	0,08773	91,03	91,28	1	0,097	0,561	-27,685	0,235748972	Кондратово
2765	МКД ул. Культуры, д.	КК166	5,64	0,15	-0,002219096	0,04968	94,66	94,75	0,631	0,031	0,333	-15,957	-0,011347715	Кондратово
2764	МКД ул. Культуры, д.	КК167	7,5	0,15	-0,009879284	0,01772	94,53	94,54	0,151	0,084	0,067	-1,333	-0,01161118	Кондратово
2762	КК170	КК169	10,15	0,15	0	0,00003	94,96	94,76	0	0	0	19,704	0	Кондратово
2760	КК172	КК171	14,97	0,15	0	0,00003	94,89	94,88	0	0	0	0,668	0	Кондратово
2758	КК176	КК175	16,19	0,15	-0,012829606	0,15	92,68	93,02	1	1	1	-21,001	-0,226743097	Кондратово
2757	ЦТП № 4 ул. Камская,	КК198	10,46	0,15	0,001165621	0,00745	95,02	94,85	0,002	0,097	0,05	16,252	0,000386	Кондратово
2755	КК903	КК64	84,29	0,15	-0,002432135	0,15	93,22	93,04	1	1	1	2,135	-0,042984164	Кондратово
2754	КК905	КК64	26,71	0,15	4,42958Е-05	0,15	92,98	93,04	1	1	1	-2,246	0,000782859	Кондратово
2753	КК904	КК905	47,7	0,15	-0,000298105	0,15	92,93	92,98	1	1	1	-1,048	-0,005268528	Кондратово
2750	КК423	КК422	10,19	0,16	-0,001181245	0,04466	90,02	90,05	0,372	0,185	0,259	-2,944	-0,005420171	Кондратово
2749	ИЖС ул. Набережная,	КК423	18	0,16	0,000515529	0,06443	90,01	90,02	0,433	0,372	0,385	-0,556	0,003908356	Кондратово
2747	КК426	КК425	8,45	0,16	0,059877683	0,00427	90,63	90,62	0,03	0,023	0,028	1,183	0,008841002	Кондратово
2746	ИЖС ул. Набережная,	КК426	16,82	0,16	0,053509809	0,0046	90,65	90,63	0,027	0,03	0,034	1,189	0,008841	Кондратово
2744	КК428	КК427	9,57	0,16	0,022048393	0,00706	90,93	90,94	0,078	0,01	0,044	-1,045	0,006943999	Кондратово
2743	ИЖС ул. Набережная,	КК428	14,56	0,16	0,017733555	0,00816	90,95	90,93	0,024	0,078	0,051	1,374	0,006944	Кондратово
2740	ИЖС ул. Светлая, д.	КК507	7,67	0,16	-0,001408364	0,16	91,08	91,01	1	1	1	9,126	-0,028320001	Кондратово
2739	КК566	КК437	2,85	0,16	0	0,00003	91,53	91,56	0	0	0	-10,526	0	Кондратово
2737	КК429	Кондратово КНС № 1/К	42,45	0,16	0	0,00003	91,19	91,51	0	0	0	-7,538	0	Кондратово
2736	КК427	КК429	24,09	0,16	0	0,0008	90,94	91,19	0,01	0	0,005	-10,378	0	Кондратово
2735	КК425	КК427	30,54	0,16	0	0,00263	90,62	90,94	0,023	0,01	0,017	-10,478	-0,003477922	Кондратово
2734	КК424	КК425	32,69	0,16	-0,144892365	0,00387	90,27	90,62	0,025	0,023	0,024	-10,707	-0,018491925	Кондратово
2733	КК422	КК424	21,29	0,16	-0,019702693	0,01687	90,05	90,27	0,185	0,025	0,095	-10,333	-0,022349926	Кондратово
2732	ИЖС ул. Набережная,	КК424	12,22	0,16	0,004438778	0,01407	90,25	90,27	0,151	0,025	0,088	-1,637	0,003858001	Кондратово
2729	КК475	КК474	15,6	0,16	0,023809254	0,00597	92	91,94	0,017	0,058	0,038	3,846	0,005787	Кондратово
2728	ИЖС ул. Солнечная, д	КК474	13,52	0,16	0,049041364	0,00739	91,96	91,94	0,035	0,058	0,047	1,479	0,016577	Кондратово
2725	ИЖС ул. Солнечная, д	КК475	7,27	0,16	0	0,00268	92,03	92	0,017	0,017	0,017	4,127	0,005787	Кондратово
2722	КК471	КК462	32,84	0,16	0,072276577	0,01652	91,64	91,62	0,089	0,117	0,103	0,609	0,079463069	Кондратово
2721	КК461	Кондратово КНС № 4/К	3,57	0,16	0,517645001	0,0132	91,6	91,52	0,082	0,082	0,083	22,409	0,40834109	Кондратово
2719	КК462	КК461	3,98	0,16	0,390190512	0,01599	91,62	91,6	0,117	0,082	0,1	5,025	0,40834106	Кондратово
2717	КК463	КК462	20,35	0,16	0,180985557	0,02333	91,64	91,62	0,174	0,117	0,146	0,983	0,328877999	Кондратово
2715	КК464	КК463	31,59	0,16	0,162378207	0,02515	91,69	91,64	0,14	0,174	0,159	1,583	0,328877999	Кондратово
2713	КК473	КК471	37,26	0,16	0,117934167	0,01095	91,89	91,64	0,048	0,089	0,069	6,71	0,070975046	Кондратово
2712	КК472	КК471	15,44	0,16	0,019371582	0,00883	91,69	91,64	0,021	0,089	0,055	3,238	0,008488	Кондратово
2710	ИЖС ул. Солнечная, д	КК472	8,98	0,16	0,094759159	0,00308	91,76	91,69	0,017	0,021	0,022	7,795	0,008488	Кондратово
2707	КК465	КК464	19,59	0,16	0,194145009	0,01966	91,76	91,69	0,106	0,14	0,123	3,573	0,274986	Кондратово
2706	КК466	КК465	20,64	0,16	0,207908884	0,01616	91,83	91,76	0,096	0,106	0,101	3,391	0,221094	Кондратово
2705	КК467	КК466	18,41	0,16	0,159912303	0,01598	91,86	91,83	0,103	0,096	0,1	1,63	0,167202001	Кондратово
2704	КК68	КК467	19,07	0,16	0,097947277	0,0171	91,87	91,86	0,11	0,103	0,107	0,524	0,113310001	Кондратово
2703	КК469	КК68	18,1	0,16	0,07349553	0,01341	91,91	91,87	0,057	0,11	0,084	2,21	0,059417998	Кондратово
2702	КК470	КК469	13,34	0,16	0,023020914	0,00592	91,96	91,91	0,017	0,057	0,037	3,748	0,005526	Кондратово
2701	КК478	КК473	18,15	0,16	0,091765426	0,00712	91,93	91,89	0,041	0,048	0,045	2,204	0,029321027	Кондратово
2700	КК479	КК478	29,85	0,16	0,089523599	0,00636	91,99	91,93	0,038	0,041	0,04	2,01	0,023920018	Кондратово
2699	КК480	КК479	37,13	0,16	0,033409692	0,00496	92,03	91,99	0,024	0,038	0,031	1,077	0,006173006	Кондратово
2698	ИЖС ул. Солнечная, д	КК478	16,52	0,16	0,029946333	0,00488	91,96	91,93	0,02	0,041	0,031	1,816	0,005401	Кондратово
2695	ИЖС ул. Солнечная, д	КК479	16,81	0,16	0,086560421	0,00532	92,06	91,99	0,028	0,038	0,033	4,164	0,017746999	Кондратово
2692	ИЖС ул. Солнечная, д	КК480	14,58	0,16	0,04390607	0,00413	92,04	92,03	0,028	0,024	0,027	0,686	0,006172996	Кондратово
2689	ИЖС ул. Центральная,	КК464	7,72	0,16	0,032361385	0,01367	91,74	91,69	0,031	0,14	0,085	6,477	0,026946	Кондратово
2686	ИЖС ул. Центральная,	КК465	5,96	0,16	0,045914318	0,01077	91,81	91,76	0,029	0,106	0,067	8,389	0,026946	Кондратово
2683	ИЖС ул. Центральная,	КК466	6,53	0,16	0,050752346	0,01008	91,88	91,83	0,03	0,096	0,063	7,657	0,026946	Кондратово
2680	ИЖС ул. Центральная,	КК467	5,25	0,16	0,04567549	0,01081	91,89	91,86	0,032	0,103	0,068	5,714	0,026946	Кондратово
2677	ИЖС ул. Центральная,	КК68	7,34	0,16	0,044789162	0,01095	91,96	91,87	0,027	0,11	0,069	12,262	0,026946	Кондратово
2674	ИЖС ул. Центральная,	КК469	6,4	0,16	0,087675937	0,00695	91,96	91,91	0,03	0,057	0,043	7,812	0,026946	Кондратово
2671	ИЖС ул. Центральная,	КК470	4,78	0,16	0	0,00304	91,97	91,96	0,021	0,017	0,02	2,092	0,005526	Кондратово
2668	КК481	КК473	8,54	0,16	0	0,00384	91,9	91,89	0	0,048	0,024	1,171	0	Кондратово
2664	КК483	КК497	29,93	0,16	-0,040264811	0,11183	90,95	91,25	1	0,397	0,627	-10,023	-0,60432218	Кондратово
2663	КК484	КК483	40,36	0,16	-0,017278515	0,16	91,03	90,95	1	1	1	1,982	-0,347443856	Кондратово
2662	КК485	КК483	17,87	0,16	-0,031387009	0,16	90,54	90,95	1	1	1	-22,943	-0,631143514	Кондратово
2661	ИЖС ул. Молодежная,	КК483	10,47	0,16	-0,029317817	0,16	90,93	90,95	1	1	1	-1,91	-0,589535339	Кондратово
2658	КК486	КК485	13,38	0,16	-0,024890563	0,16	90,63	90,54	1	1	1	6,726	-0,500510156	Кондратово
2656	ИЖС ул. Молодежная,	КК486	8,02	0,16	0,000521485	0,16	90,53	90,63	1	1	1	-12,469	0,010486244	Кондратово
2653	ИЖС ул. Молодежная,	КК484	15,51	0,16	-0,012634768	0,16	91,06	91,03	1	1	1	1,934	-0,25406538	Кондратово
2650	КК487	КК497	14,48	0,16	0,006911706	0,03355	91,7	91,25	0,019	0,397	0,136	31,077	0,02118147	Кондратово
2649	КК489	КК487	45,33	0,16	0,177168995	0,00466	91,9	91,7	0,039	0,019	0,024	4,412	0,02985539	Кондратово
2648	КК488	КК487	13,23	0,16	0	0,00248	91,83	91,7	0,012	0,019	0,014	9,826	0,004639251	Кондратово
2647	ИЖС ул. Молодежная,	КК487	10,42	0,16	-0,002821608	0,04314	91,59	91,7	0,52	0,019	0,241	-10,557	-0,012342519	Кондратово
2644	ИЖС ул. Молодежная,	КК488	14,27	0,16	0	0,00187	91,97	91,83	0,012	0,012	0,012	9,811	0,00463	Кондратово
2641	КК491	КК489	23,2	0,16	0	0,00313	91,99	91,9	0	0,039	0,017	3,879	0	Кондратово
2640	КК493	КК491	20,02	0,16	0	0,00003	91,91	91,99	0	0	0	-3,996	0	Кондратово

Sys	Начальный узел	Конечный узел	Длина, м	Высота канала, м	Скорость, м/с	Высота воды, м	Отметка лотка в начале, м	Отметка лотка в конце, м	Заполнение h/D в начале участка	Заполнение h/D в конце участка	Максимальное заполнение h/D	Уклон, мм/м	Расход, л/с	Поселение
2639	КК490	КК489	13,36	0,16	0,08441817	0,00519	91,97	91,9	0,026	0,039	0,03	5,24	0,016693677	Кондратово
2638	ИЖС ул. Молодежная,	КК489	11,09	0,16	0,001732977	0,06121	91,79	91,9	0,725	0,039	0,378	-9,919	0,01226363	Кондратово
2635	ИЖС ул. Молодежная,	КК490	9,79	0,16	0,003081903	0,04915	91,88	91,97	0,588	0,026	0,31	-9,193	0,016163847	Кондратово
2632	КК492	КК491	19,4	0,16	0	0,00003	91,8	91,99	0	0	0	-9,794	0	Кондратово
2631	ИЖС ул. Молодежная,	КК492	11,15	0,16	0	0,01416	91,69	91,8	0,177	0	0,084	-9,865	0	Кондратово
2628	ИЖС ул. Молодежная,	КК491	10,27	0,16	0	0,01761	91,89	91,99	0,22	0	0,104	-9,737	0	Кондратово
2625	КК494	КК493	18,64	0,16	0	0,00229	91,58	91,91	0,028	0	0,02	-17,704	0	Кондратово
2623	КК495	КК494	21,7	0,16	-0,01079475	0,0193	91,52	91,58	0,211	0,028	0,108	-2,765	-0,014872501	Кондратово
2622	ИЖС ул. Молодежная,	КК494	10,98	0,16	0,079821102	0,00498	91,6	91,58	0,034	0,028	0,036	1,821	0,014871727	Кондратово
2619	ИЖС ул. Молодежная,	КК495	10,34	0,16	0,000231507	0,09702	91,35	91,52	1	0,211	0,594	-16,441	0,002952843	Кондратово
2616	КК496	Кондратово КНС № 5/К	4,26	0,16	0	0,00003	91,59	91,22	0	0	0	86,854	0	Кондратово
2614	КК497	КК496	3,53	0,16	0	0,03203	91,25	91,59	0,397	0	0,132	-96,317	0	Кондратово
2612	КК498	КК497	34,84	0,16	0,24428758	0,06239	91,28	91,25	0,38	0,397	0,386	0,861	1,773698255	Кондратово
2609	КК501	КК500	33,13	0,16	0,105078913	0,10317	91,2	91,41	1	0,289	0,696	-6,339	1,44033914	Кондратово
2608	КК502	КК501	18,05	0,16	0,054257102	0,16	90,87	91,2	1	1	1	-18,283	1,091025304	Кондратово
2607	ИЖС ул. Светлая, д.	КК501	13,35	0,16	0,01551149	0,15	91,32	91,2	0,884	1	0,983	8,989	0,303776295	Кондратово
2604	КК503	КК502	20,65	0,16	0,04133464	0,16	90,79	90,87	1	1	1	-3,874	0,831174781	Кондратово
2602	ИЖС ул. Светлая, д.	КК503	3,64	0,16	0,000294648	0,16	90,83	90,79	1	1	1	10,989	0,005924908	Кондратово
2599	КК504	КК500	20,48	0,16	-0,033720005	0,09002	91,32	91,41	0,883	0,289	0,673	-4,395	-0,392990885	Кондратово
2598	ИЖС ул. Светлая, д.	КК504	13,11	0,16	0,00475602	0,06992	91,45	91,32	0,037	0,883	0,551	9,916	0,04016496	Кондратово
2596	КК505	КК504	16,63	0,16	0,404174924	0,14689	91,15	91,32	1	0,883	0,977	-10,222	7,811630145	Кондратово
2594	ИЖС ул. Светлая, д.	КК505	7,68	0,16	-1,510681152	0,16	91,08	91,15	1	1	1	-9,115	-30,37742898	Кондратово
2590	ИЖС ул. Светлая, д.	КК506	12,38	0,16	0,131078214	0,16	91,28	91,15	1	1	1	10,501	2,635777229	Кондратово
2588	КК508	КК506	20,81	0,16	0,051446945	0,16	91,07	91,15	1	1	1	-3,844	1,034517423	Кондратово
1984	ИЖС ул. Слободская,	КК391	7,85	0,16	-0,001423438	0,07181	90,21	90,38	0,882	0,016	0,421	-21,656	-0,012448146	Кондратово
17411	КК	КК	48,88	0,15			147,367	146,976						Кояново
17409	КК	Выгреб	13,56				148,17	147,66						Кояново
17407	Советская, 135А	КК	6,58	0,11			148,28	148,17						Кояново
17405	КК	КК	14,2				148,69	148,17						Кояново
17403	Советская, 135А	КК	6,08	0,11			148,8	148,69						Кояново
17401	КК	КК	12,99				148,92	148,69						Кояново
17399	Советская, 135А	КК	6,78	0,11			149,1	148,92						Кояново
17396	КК	КК	36,19	0,15			147,657	147,367						Кояново
17394	КК	КК	6,42	0,15			147,708	147,657						Кояново
17392	Советская, 133А	КК	14,45	0,11			148,77	147,708						Кояново
17390	КК	КК	23,61	0,15			147,898	147,708						Кояново
17388	Советская, 133А	КК	5,5	0,11			148,21	147,898						Кояново
17386	КК	КК	6,01	0,15			147,946	147,898						Кояново
17384	Советская, 133А	КК	5,49	0,11			147,99	147,946						Кояново
17413	КК	КК	458,66	0,15			146,976	143,307						Кояново
4465	КК-3-106	КК-3-107	6,97	0,25	-0,000465572	0,25	92,27	92,41	1	1	1	-20,086	-0,022856255	Красный Восход / Усть-Качка
4468	МКД ул. Победы, д. 4	КК-3-129	7,2	0,2	0,015771231	0,14777	92,56	92,54	0,688	0,789	0,623	2,778	0,392491522	Красный Восход / Усть-Качка
4470	КК-3-129	КК-3-130	23,56	0,25	0,032873869	0,20391	92,54	92,23	0,631	1	0,768	13,158	1,409344608	Красный Восход / Усть-Качка
4473	МКД ул. Победы, д. 4	КК-3-124	7,99	0,2	0,001138579	0,2	91,83	91,85	1	1	1	-2,503	0,035773512	Красный Восход / Усть-Качка
4476	МКД ул. Победы, д. 4	КК-3-125	7,55	0,2	-0,000850043	0,2	92,43	92,47	1	1	1	-5,298	-0,02670785	Красный Восход / Усть-Качка
4479	МКД ул. Победы, д. 4	КК-3-126	9,81	0,2	0,130906284	0,01171	92,89	92,87	0,056	0,061	0,066	2,039	0,09722617	Красный Восход / Усть-Качка
4480	КК-3-124	КК-3-125	21,02	0,25	0,000563423	0,25	91,85	92,47	1	1	1	-29,496	0,027660037	Красный Восход / Усть-Качка
4481	КК-3-125	КК-3-126	22,95	0,25	0,009007001	0,13115	92,47	92,87	1	0,049	0,53	-17,429	0,234947438	Красный Восход / Усть-Качка
4483	КК-3-126	КК-3-127	21,33	0,25	0,015092891	0,11338	92,87	92,62	0,049	0,858	0,458	11,721	0,326638226	Красный Восход / Усть-Качка
4485	КК-3-127	КК-3-128	11,93	0,25	0,017591659	0,11442	92,62	92,82	0,858	0,058	0,456	-16,764	0,385279273	Красный Восход / Усть-Качка
4487	МКД ул. Победы, д. 4	КК-3-128	10,5	0,2	0,019759225	0,06439	92,72	92,82	0,572	0,072	0,322	-9,524	0,172733504	Красный Восход / Усть-Качка
4488	КК-3-128	КК-3-130	29,81	0,25	0,022381414	0,13219	92,82	92,23	0,058	1	0,528	19,792	0,589637901	Красный Восход / Усть-Качка
4490	КК-3-130	КК-3-119	48,8	0,25	0,041972973	0,25	92,23	92,2	1	1	1	0,615	2,06057285	Красный Восход / Усть-Качка
4493	МКД ул. Победы, д. 4	КК-3-112	7,77	0,2	-0,008509243	0,2	91,39	91,49	1	1	1	-12,87	-0,267355528	Красный Восход / Усть-Качка
4496	МКД ул. Победы, д. 4	КК-3-113	7,45	0,2	-0,015630873	0,2	91,34	91,27	1	1	1	9,396	-0,491113053	Красный Восход / Усть-Качка
4499	МКД ул. Победы, д. 4	КК-3-114	7,29	0,2	-0,015425496	0,2	91,49	91,42	1	1	1	9,602	-0,48466021	Красный Восход / Усть-Качка
4502	МКД ул. Победы, д. 4	КК-3-115	7,13	0,2	-0,012472426	0,2	91,89	91,82	1	1	1	9,818	-0,391876441	Красный Восход / Усть-Качка
4505	МКД ул. Победы, д. 4	КК-3-116	7,8	0,2	-0,008463755	0,2	91,98	91,92	1	1	1	7,692	-0,265926326	Красный Восход / Усть-Качка
4508	МКД ул. Победы, д. 4	КК-3-117	6,82	0,2	0,119107083	0,13345	92,6	92,53	0,481	0,856	0,092	10,264	2,652564086	Красный Восход / Усть-Качка
3217	КК-2-42	КК-2-43	65,44	0,2	0	0,00003	96,13	96,53	0	0	0	-6,112	0	Красный Восход / Усть-Качка
3216	КК-2-41	КК-2-42	26,73	0,2	0	0,00003	96,03	96,13	0	0	0	-3,741	0	Красный Восход / Усть-Качка
3214	КК-2-40	КК-2-41	18,81	0,2	0	0,00003	96,14	96,03	0	0	0	5,848	0	Красный Восход / Усть-Качка
3212	КК-2-39	КК-2-40	18,06	0,2	0	0,00003	96,15	96,14	0	0	0	0,554	0	Красный Восход / Усть-Качка
3211	КК-2-38	КК-2-39	17,31	0,2	0	0,00227	96,09	96,15	0,023	0	0,011	-3,466	0	Красный Восход / Усть-Качка
3209	КК-2-37	КК-2-38	10,99	0,2	0	0,00246	96,21	96,09	0,002	0,023	0,011	10,919	0,000646448	Красный Восход / Усть-Качка
3207	КК-2-36	КК-2-37	10,31	0,2	0	0,00041	96,32	96,21	0,002	0,002	0,003	10,669	0,000646736	Красный Восход / Усть-Качка
3205	КК-2-35	КК-2-36	25,54	0,2	-0,001577987	0,00449	96,27	96,32	0,043	0,002	0,021	-1,958	-0,000279651	Красный Восход / Усть-Качка
3204	корпус Русь	КК-2-36	8,6	0,25	0	0,00077	96,34	96,32	0,004	0,002	0,003	2,326	0,00092593	Красный Восход / Усть-Качка
3201	корпус Русь	КК-2-35	9,01	0,25	0,004483375	0,00462	96,3	96,27	0,003	0,034	0,018	3,33	0,000926	Красный Восход / Усть-Качка
3197	КК-2-32	КК-2-33	41,78	0,2	0	0,00003	98,39	96,42	0	0	0	47,152	0	Красный Восход / Усть-Качка
3196	КК-2-31	КК-2-32	7,3	0,2	0	0,00003	99,05	98,39	0	0	0	90,411	0	Красный Восход / Усть-Качка

Sys	Начальный узел	Конечный узел	Длина, м	Высота канала, м	Скорость, м/с	Высота воды, м	Отметка лотка в начале, м	Отметка лотка в конце, м	Заполнение h/D в начале участка	Заполнение h/D в конце участка	Максимальное заполнение h/D	Уклон, мм/м	Расход, л/с	Поселение
3194	КК-2-30-1	КК-2-31	6,6	0,2	0	0,00003	98,93	99,05	0	0	0	-18,182	0	Красный Восход / Усть-Качка
3192	КК-2-30	КК-2-30-1	19,91	0,2	0	0,00003	98,44	98,93	0	0	0	-24,611	0	Красный Восход / Усть-Качка
3190	КК-2-29	КК-2-30	9,56	0,2	0	0,00003	98,13	98,44	0	0	0	-32,427	0	Красный Восход / Усть-Качка
3188	КК-2-34	КК-2-40	80,1	0,25	0	0,00003	96,48	96,14	0	0	0	4,245	0	Красный Восход / Усть-Качка
3187	КК-2-33	КК-2-34	6,01	0,25	0	0,00003	96,42	96,48	0	0	0	-9,983	0	Красный Восход / Усть-Качка
3186	КК-2-16	КК-2-33	23,5	0,2	0	0,00003	96,32	96,42	0	0	0	-4,255	0	Красный Восход / Усть-Качка
3184	КК-2-15	КК-2-16	28,03	0,2	0	0,00003	96	96,32	0	0	0	-11,416	0	Красный Восход / Усть-Качка
3182	КК-2-14	КК-2-15	21,53	0,2	0	0,00003	95,18	96	0	0	0	-38,086	0	Красный Восход / Усть-Качка
3179	КК-2-18	КК-2-19	26,45	0,2	0	0,00003	96,07	96,3	0	0	0	-8,696	0	Красный Восход / Усть-Качка
3178	КК-2-19	КК-2-21	11,08	0,2	0	0,00003	96,3	96,28	0	0	0	1,805	0	Красный Восход / Усть-Качка
3177	КК-2-21	КК-2-22	4,53	0,2	0	0,00003	96,28	96,36	0	0	0	-17,66	0	Красный Восход / Усть-Качка
3175	КК-2-19	КК-2-20	5,49	0,2	0	0,00003	96,3	96,4	0	0	0	-18,215	0	Красный Восход / Усть-Качка
3173	Бальнеолечебница	КК-2-18	23,11	0,2	0	0,00878	95,92	96,07	0,088	0	0,042	-6,491	0	Красный Восход / Усть-Качка
3171	КК-2-17	КК-2-18	16,55	0,2	0	0,00003	95,59	96,07	0	0	0	-29,003	0	Красный Восход / Усть-Качка
3169	Бальнеолечебница	КК-2-17	6,06	0,2	0	0,01197	95,34	95,59	0,12	0	0,056	-41,254	0	Красный Восход / Усть-Качка
3166	КК-2-20	КК-2-22	10,61	0,2	0	0,00003	96,4	96,36	0	0	0	3,77	0	Красный Восход / Усть-Качка
3164	КК-2-22	КК-2-23	8,85	0,2	0	0,00003	96,36	96,32	0	0	0	4,52	0	Красный Восход / Усть-Качка
3162	КК-2-23	КК-2-24	8,5	0,2	0	0,00003	96,32	96,16	0	0	0	18,824	0	Красный Восход / Усть-Качка
3160	КК-2-24	КК-2-25	7,92	0,2	0	0,00003	96,16	95,88	0	0	0	35,354	0	Красный Восход / Усть-Качка
3158	КК-2-25	КК-2-26	7,59	0,2	0	0,00003	95,88	95,61	0	0	0	35,573	0	Красный Восход / Усть-Качка
3156	КК-2-26	КК-2-27	19,16	0,2	0	0,00003	95,61	96,53	0	0	0	-48,017	0	Красный Восход / Усть-Качка
3154	КК-2-27	КК-2-28	41,32	0,2	0	0,00003	96,53	97,85	0	0	0	-31,946	0	Красный Восход / Усть-Качка
3152	КК-2-28	КК-2-29	9,41	0,2	0	0,00003	97,85	98,13	0	0	0	-29,756	0	Красный Восход / Усть-Качка
3151	Бальнеолечебница	КК-2-30	10,86	0,2	0	0,0075	98,01	98,44	0,075	0	0,035	-39,595	0	Красный Восход / Усть-Качка
3148	Бальнеолечебница	КК-2-29	9,46	0,2	0	0,00769	97,7	98,13	0,077	0	0,036	-45,455	0	Красный Восход / Усть-Качка
3145	Бальнеолечебница	КК-2-28	9	0,2	0	0,00776	97,38	97,85	0,077	0	0,037	-52,222	0	Красный Восход / Усть-Качка
3142	КК-2-13	КК-2-14	16,41	0,2	0	0,00003	95,2	95,18	0	0	0	1,219	0	Красный Восход / Усть-Качка
3141	КК-2-12	КК-2-13	5,94	0,2	0	0,00003	94,87	95,2	0	0	0	-55,556	0	Красный Восход / Усть-Качка
3139	КК-2-10	КК-2-12	3,65	0,2	0	0,00003	94,63	94,87	0	0	0	-65,753	0	Красный Восход / Усть-Качка
3138	КК-2-11	КК-2-12	4,44	0,2	0	0,00003	94,75	94,87	0	0	0	-27,027	0	Красный Восход / Усть-Качка
3136	КК-2-10	КК-2-11	3,7	0,2	0	0,00003	94,63	94,75	0	0	0	-32,432	0	Красный Восход / Усть-Качка
3134	КК-2-9	КК-2-10	17,04	0,2	0	0,00003	94,09	94,63	0	0	0	-31,69	0	Красный Восход / Усть-Качка
3132	КК-2-6	КК-2-9	25,03	0,2	0	0,00003	93,6	94,09	0	0	0	-19,577	0	Красный Восход / Усть-Качка
3131	КК-2-5	КК-2-6	30,32	0,2	0	0,00003	92,23	93,6	0	0	0	-45,185	0	Красный Восход / Усть-Качка
3129	Аквацентр	КК-2-4	10,05	0,2	0	0,00066	91,57	91,42	0,004	0,003	0,003	14,925	0,001543	Красный Восход / Усть-Качка
3126	КК-2-4	КК-2-5	15,23	0,2	0	0,00029	91,42	92,23	0,003	0	0,001	-53,185	0	Красный Восход / Усть-Качка
3125	КК-2-3	КК-2-4	18,51	0,2	0	0,00092	90,89	91,42	0,006	0,003	0,005	-28,633	-0,001543	Красный Восход / Усть-Качка
3124	КК-2-2	КК-2-3	18,51	0,2	-0,004129433	0,01176	90,7	90,89	0,111	0,006	0,056	-10,265	-0,003086	Красный Восход / Усть-Качка
3123	КК-2-1	КК-2-2	22	0,2	0,002136788	0,01147	91,04	90,7	0,003	0,111	0,054	15,455	0,001543	Красный Восход / Усть-Качка
3121	Аквацентр	КК-2-1	9,21	0,2	0	0,00107	91,08	91,04	0,007	0,003	0,005	4,343	0,001543	Красный Восход / Усть-Качка
3117	Аквацентр	КК-2-3	10,81	0,2	0	0,00121	90,93	90,89	0,006	0,006	0,006	3,7	0,001543	Красный Восход / Усть-Качка
3114	КК-2-8	КК-2-9	56,82	0,2	0	0,00003	90,84	94,09	0	0	0	-57,198	0	Красный Восход / Усть-Качка
3112	КК-2-7	КК-2-8	31,89	0,2	0	0,00003	87,38	90,84	0	0	0	-108,498	0	Красный Восход / Усть-Качка
3109	КК-3-30	КК-3-31	119,31	0,25	0,01298366	0,00463	89,68	89,23	0,006	0,032	0,018	3,772	0,002695484	Красный Восход / Усть-Качка
3106	КК-3-27	КК-3-28	33,59	0,25	0	0,00401	90,84	89,91	0	0,032	0,015	27,687	0	Красный Восход / Усть-Качка
3098	КК-3-39	КК-3-40	24,04	0,25	0	0,00003	89,19	88,99	0	0	0	8,319	0	Красный Восход / Усть-Качка
3097	КК-3-44	КК-3-45	13,27	0,25	0	0,00048	90,15	90,34	0,004	0	0,002	-14,318	0	Красный Восход / Усть-Качка
3096	КК-3-46	КК-3-47	19,46	0,25	0	0,00003	89,89	89,17	0	0	0	36,999	0	Красный Восход / Усть-Качка
3095	КК-3-37	КК-3-38	60,91	0,25	0	0,00003	91,58	90,5	0	0	0	17,731	0	Красный Восход / Усть-Качка
3089	КК-3-21	КК-3-8	72,24	0,25	0	0,00062	93,65	92,65	0	0,005	0,002	13,843	0	Красный Восход / Усть-Качка
3086	КК-3-6	КК-3-7	35,73	0,25	0	0,00068	93,36	93,32	0	0,005	0,003	1,12	0	Красный Восход / Усть-Качка
3085	КК-3-5	КК-3-6	32,1	0,25	0	0,00726	93,02	93,36	0,058	0	0,028	-10,592	0	Красный Восход / Усть-Качка
3084	КК-1-51	КК-3-32-1	23,64	0,25	0	0,01471	90,44	89,61	0	0,118	0,059	35,11	0	Красный Восход / Усть-Качка
3082	КК-1-50	КК-1-51	27,24	0,25	0	0,00003	90,85	90,44	0	0	0	15,051	0	Красный Восход / Усть-Качка
3081	КК-1-49	КК-1-50	20,37	0,25	0	0,00003	91,26	90,85	0	0	0	20,128	0	Красный Восход / Усть-Качка
3080	КК-1-48	КК-1-49	14,89	0,25	0	0,00003	91,78	91,26	0	0	0	34,923	0	Красный Восход / Усть-Качка
3076	КК-1-33-1	КК-1-33-2	8,69	0,2	0	0,00003	99,21	99,56	0	0	0	-40,276	0	Красный Восход / Усть-Качка
3073	КК-1-27	КК-1-28	4,85	0,2	0	0,00003	97,11	97,36	0	0	0	-51,546	0	Красный Восход / Усть-Качка
3072	КК-1-26	КК-1-27	10,45	0,2	0	0,00003	97,44	97,11	0	0	0	31,579	0	Красный Восход / Усть-Качка
3071	ПЗ ул. Стройка	КК-3-9	10	0,159	0	0,00081	93,87	93,76	0,007	0,003	0,005	11	0,001543	Красный Восход / Усть-Качка
3066	Корпус ул. Стройка,	КК-3-39	12,44	0,159	0	0,01973	88,93	89,19	0,248	0	0,117	-20,9	0	Красный Восход / Усть-Качка
3065	Корпус ул. Стройка,	КК-3-44	11,76	0,159	0	0,00123	90,45	90,15	0,01	0,006	0,008	25,51	0,00463	Красный Восход / Усть-Качка
3061	КК-3-41	КК-3-42	21,73	0,25	0	0,00003	89,61	90,22	0	0	0	-28,072	0	Красный Восход / Усть-Качка
3059	КК-3-42	КК-3-43	20,03	0,25	0	0,01225	90,22	89,65	0	0,098	0,046	28,457	0	Красный Восход / Усть-Качка
3057	КК-3-43	КК-3-44	13,98	0,25	-0,004874225	0,01269	89,65	90,15	0,098	0,004	0,048	-35,765	-0,00463	Красный Восход / Усть-Качка
3054	АЗ ул. Стройка, д. 2	КК-3-38	18,04	0,159	0	0,01766	90,43	90,5	0,222	0	0,105	-3,88	0	Красный Восход / Усть-Качка
3052	КК-3-38	КК-3-46	19,1	0,25	0	0,00003	90,5	89,89	0	0	0	31,937	0	Красный Восход / Усть-Качка
3049	КК-3-48	КК-3-49	27	0,25	0	0,00003	89,11	89,4	0	0	0	-10,741	0	Красный Восход / Усть-Качка
3047	КК-1-37	КК-1-39	51,9	0,25	0	0,00024	98,49	96,89	0	0,002	0,001	30,829	0	Красный Восход / Усть-Качка
3046	КК-1-36	КК-1-37	47,49	0,25	0	0,00003	100,57	98,49	0	0	0	43,799	0	Красный Восход / Усть-Качка
3044	КК-1-47	КК-1-48	27,62	0,25	0	0,00003	93,25	91,78	0	0	0	53,222	0	Красный Восход / Усть-Качка
3042	КК-1-45	КК-1-47	20,29	0,2	0	0,00021	94	93,25	0,002	0	0,001	36,964	0	Красный Восход / Усть-Качка

Sys	Начальный узел	Конечный узел	Длина, м	Высота канала, м	Скорость, м/с	Высота воды, м	Отметка лотка в начале, м	Отметка лотка в конце, м	Заполнение h/D в начале участка	Заполнение h/D в конце участка	Максимальное заполнение h/D	Уклон, мм/м	Расход, л/с	Поселение
3040	КК-1-46	КК-1-45	12,56	0,2	-0,003120377	0,00823	93,3	94	0,08	0,002	0,039	-55,732	-0,001376522	Красный Восход / Усть-Качка
3038	КК-1-44	КК-1-45	12,7	0,2	0	0,00041	94,7	94	0,002	0,002	0,002	55,118	0,020910373	Красный Восход / Усть-Качка
3036	КК-1-43	КК-1-44	14,61	0,2	0	0,00023	94,48	94,7	0	0,002	0,002	-15,058	0	Красный Восход / Усть-Качка
3034	КК-1-42	КК-1-43	17,94	0,2	0	0,00612	94,21	94,48	0,061	0	0,029	-15,05	0	Красный Восход / Усть-Качка
3032	КК-1-41	КК-1-42	26,98	0,2	0,007600295	0,0064	95,7	94,21	0,003	0,061	0,03	55,226	0,00230086	Красный Восход / Усть-Качка
3030	КК-1-40	КК-1-41	26,62	0,2	0	0,00078	96,14	95,7	0,005	0,003	0,004	16,529	0,00230187	Красный Восход / Усть-Качка
3028	КК-1-39	КК-1-40	15,86	0,2	0	0,00072	96,89	96,14	0,002	0,005	0,004	47,289	0,00155754	Красный Восход / Усть-Качка
3026	КК-1-38	КК-1-39	13,53	0,2	0	0,00039	97,5	96,89	0,002	0,002	0,002	45,085	0	Красный Восход / Усть-Качка
3024	корпус Малахит	КК-1-38	9,18	0,2	0	0,0004	97,95	97,5	0,002	0,002	0,002	49,02	0	Красный Восход / Усть-Качка
3021	КК-1-35	КК-1-36	47,72	0,25	0	0,00003	98,93	100,57	0	0	0	-34,367	0	Красный Восход / Усть-Качка
3019	КК-1-34	КК-1-35	59,74	0,25	0	0,00003	97,01	98,93	0	0	0	-32,139	0	Красный Восход / Усть-Качка
3017	КК-1-18	КК-1-34	128,53	0,25	0	0,00003	95,34	97,01	0	0	0	-12,993	0	Красный Восход / Усть-Качка
3016	КК-1-33-2	КК-1-34	58,64	0,2	0	0,00003	99,56	97,01	0	0	0	43,486	0	Красный Восход / Усть-Качка
3014	КК-1-33	КК-1-33-2	16,86	0,2	0	0,00003	99,89	99,56	0	0	0	19,573	0	Красный Восход / Усть-Качка
3012	КК-1-32	КК-1-33	71,58	0,2	0	0,00003	98,6	99,89	0	0	0	-18,022	0	Красный Восход / Усть-Качка
3008	КК-1-25	КК-1-26	9,53	0,2	0	0,00003	97,42	97,44	0	0	0	-2,099	0	Красный Восход / Усть-Качка
3006	корпус Прикамские Ни	КК-1-25	8,87	0,2	0	0,00598	97,11	97,42	0,06	0	0,028	-34,949	0	Красный Восход / Усть-Качка
3003	КК-1-24	КК-1-23	21,95	0,2	0	0,0006	96,48	95,97	0,002	0,004	0,003	23,235	0,001157	Красный Восход / Усть-Качка
3001	КК-1-23	КК-1-22	16,48	0,2	0	0,00103	95,97	95,44	0,004	0,007	0,005	32,16	0,002314	Красный Восход / Усть-Качка
2999	КК-1-22	КК-1-21	16,54	0,2	0,005351531	0,01062	95,44	95,26	0,007	0,099	0,051	10,883	0,003471	Красный Восход / Усть-Качка
2997	КК-1-21	КК-1-20	29,65	0,2	0	0,00996	95,26	96,12	0,099	0	0,047	-29,005	0	Красный Восход / Усть-Качка
2995	КК-1-20	КК-1-19	33,27	0,2	0	0,00003	96,12	95,56	0	0	0	16,832	0	Красный Восход / Усть-Качка
2993	КК-1-19	КК-1-18	12,99	0,2	0	0,00003	95,56	95,34	0	0	0	16,936	0	Красный Восход / Усть-Качка
4707	КК-3-80	КК-3-81	7,34	0,25	0	0,00003	92,05	92,17	0	0	0	-16,349	0	Красный Восход / Усть-Качка
4705	Победы, 39	КК-3-80	6,36	0,2	0	0,05352	91,94	92,05	0,535	0	0,252	-17,296	0	Красный Восход / Усть-Качка
4702	КК-3-56	КК-3-78	63,38	0,25	0	0,00114	89,84	90,5	0,009	0	0,005	-10,413	0	Красный Восход / Усть-Качка
4700	КК-3-55	КК-3-56	16,35	0,25	-0,0708538	0,0033	89,69	89,84	0,017	0,009	0,013	-9,174	-0,009269989	Красный Восход / Усть-Качка
4699	КК-3-60	КК-3-56	50,28	0,25	0	0,00168	89,9	89,84	0,004	0,009	0,007	1,193	0,001105989	Красный Восход / Усть-Качка
4698	КК-3-59	КК-3-60	40,05	0,25	0	0,00128	89,6	89,9	0,006	0,004	0,005	-7,491	-0,002771011	Красный Восход / Усть-Качка
4697	КК-3-58	КК-3-59	47,46	0,25	-0,002781797	0,02043	89	89,6	0,158	0,006	0,078	-12,642	-0,005280011	Красный Восход / Усть-Качка
4696	КК-3-57	КК-3-58	40,39	0,25	0,00312256	0,02105	89,09	89	0,011	0,158	0,08	2,228	0,006207	Красный Восход / Усть-Качка
4695	Победы, 19	КК-3-56	22,98	0,2	0	0,00234	90,04	89,84	0,012	0,011	0,012	8,703	0,008164	Красный Восход / Усть-Качка
4692	Победы, 17	КК-3-60	20,2	0,2	0	0,00127	90,17	89,9	0,007	0,006	0,006	13,366	0,003877	Красный Восход / Усть-Качка
4689	Победы, 15	КК-3-59	19,84	0,2	0	0,00156	89,67	89,6	0,008	0,007	0,008	3,528	0,002509001	Красный Восход / Усть-Качка
4686	Победы, 13	КК-3-58	17,91	0,2	0,004931235	0,02072	89,31	89	0,01	0,197	0,099	17,309	0,008511	Красный Восход / Усть-Качка
4683	Победы, 11	КК-3-57	17,73	0,2	0	0,00217	89,4	89,09	0,008	0,013	0,011	17,484	0,006207	Красный Восход / Усть-Качка
4680	Победы, 23	КК-3-76	25,45	0,2	0,003707325	0,07925	89,59	89,19	0,024	0,769	0,382	15,717	0,042978001	Красный Восход / Усть-Качка
4679	ПЗ ул. Победы	КК-3-69	8,35	0,2	0	0,00061	92,72	92,36	0,003	0,003	0,003	43,114	0,002315	Красный Восход / Усть-Качка
4676	КК-3-49	КК-3-50	25,83	0,25	0	0,00003	89,4	89,45	0	0	0	-1,936	0	Красный Восход / Усть-Качка
4675	КК-3-50	КК-3-51	23,48	0,25	0	0,00003	89,45	89,72	0	0	0	-11,499	0	Красный Восход / Усть-Качка
4674	Победы, 25	КК-3-75	27,19	0,2	0,009746709	0,03376	90,09	89,28	0,018	0,319	0,154	29,79	0,034206001	Красный Восход / Усть-Качка
4672	Победы, 27	КК-3-74	24,56	0,2	0,243219227	0,00388	90,69	90,01	0,019	0,02	0,019	27,687	0,034483001	Красный Восход / Усть-Качка
4670	КК-3-74	КК-3-75	46,85	0,25	0,008627849	0,03393	90,01	89,28	0,016	0,255	0,124	15,582	0,034483001	Красный Восход / Усть-Качка
4668	КК-3-73	КК-3-74	37,1	0,25	0	0,00202	90,39	90,01	0	0,016	0,008	10,243	0	Красный Восход / Усть-Качка
4666	КК-3-72	КК-3-73	62,06	0,25	0	0,00209	89,64	90,39	0,017	0	0,008	-12,085	0	Красный Восход / Усть-Качка
4664	КК-3-71	КК-3-72	79,01	0,25	0	0,00225	91,42	89,64	0,001	0,017	0,009	22,529	0,001072182	Красный Восход / Усть-Качка
4662	КК-3-70	КК-3-71	90,34	0,2	0	0,00088	91,76	91,42	0,007	0,002	0,004	3,764	0,001072785	Красный Восход / Усть-Качка
4661	КК-3-69	КК-3-70	43,45	0,2	0	0,00098	92,36	91,76	0,003	0,007	0,005	13,809	0,001073621	Красный Восход / Усть-Качка
4659	КК-3-67	КК-3-71	42,28	0,2	0	0,00019	92,77	91,42	0	0,002	0,001	31,93	0	Красный Восход / Усть-Качка
4657	КК-3-66	КК-3-67	172,37	0,2	0	0,00003	93,23	92,77	0	0	0	2,669	0	Красный Восход / Усть-Качка
4655	КК-3-65	КК-3-66	25,78	0,2	0	0,00003	94,39	93,23	0	0	0	44,996	0	Красный Восход / Усть-Качка
4653	КК-3-64	КК-3-65	18,46	0,2	0	0,00003	94,66	94,39	0	0	0	14,626	0	Красный Восход / Усть-Качка
4651	КК-3-63	КК-3-64	18,71	0,2	0	0,00003	93,7	94,66	0	0	0	-51,309	0	Красный Восход / Усть-Качка
4649	КК-3-62	КК-3-63	22,98	0,2	0	0,00003	92,98	93,7	0	0	0	-31,332	0	Красный Восход / Усть-Качка
4647	КК-3-61	КК-3-62	30,71	0,2	0	0,00003	93,41	92,98	0	0	0	14,002	0	Красный Восход / Усть-Качка
4645	ПЗ ул. Победы	КК-3-61	9,91	0,2	0	0,02028	93,3	93,41	0,203	0	0,096	-11,1	0	Красный Восход / Усть-Качка
4642	КК-3-68	КК-3-69	22,21	0,2	-0,00177791	0,01119	91,95	92,36	0,109	0,003	0,053	-18,46	-0,001241379	Красный Восход / Усть-Качка
4640	ПЗ ул. Победы	КК-3-68	9,52	0,2	0,00328352	0,01127	92,26	91,95	0,004	0,109	0,054	32,563	0,002315	Красный Восход / Усть-Качка
4636	КК-3-32	КК-3-32-1	14,73	0,25	0	0,01471	89,66	89,61	0	0,118	0,059	3,394	0	Красный Восход / Усть-Качка
4570	КК-3-146	КК-3-147	12,67	0,25	0	0,0014	92,9	92,86	0,009	0,003	0,006	3,157	0,002558684	Красный Восход / Усть-Качка
4635	МКД ул.Краснознаменн	КК-3-168	16,58	0,2	0,171133265	0,00845	91,86	91,61	0,032	0,053	0,042	15,078	0,078703997	Красный Восход / Усть-Качка
4631	КК-2-224	КК-2-223	34,26	0,25	0,531598985	0,03208	90,72	90,56	0,149	0,107	0,128	4,67	1,959855901	Красный Восход / Усть-Качка
4629	КК-3-165	КК-3-166	14,49	0,25	0,236686423	0,01205	91,81	91,72	0,046	0,05	0,048	6,211	0,208332	Красный Восход / Усть-Качка
4628	МКД ул.Краснознаменн	КК-3-166	8,51	0,2	0,140792921	0,00883	91,97	91,72	0,026	0,063	0,044	29,377	0,069444002	Красный Восход / Усть-Качка
4625	МКД ул.Краснознаменн	КК-3-165	9,57	0,2	0,154424906	0,00833	92,09	91,81	0,026	0,058	0,042	29,258	0,069444002	Красный Восход / Усть-Качка
4623	КК-2-239	КК-3-138	24,08	0,25	0	0,00003	93,32	93,12	0	0	0	8,306	0	Красный Восход / Усть-Качка
4622	КК-2-238	КК-2-239	24,93	0,25	0	0,00003	92,86	93,32	0	0	0	-18,452	0	Красный Восход / Усть-Качка
4620	КК-2-236	КК-2-238	18,13	0,25	0	0,00003	92,82	92,86	0	0	0	-2,206	0	Красный Восход / Усть-Качка
4619	КК-2-233	КК-2-236	41,56	0,25	0	0	92,4	92,82	0	0	0	-10,106	0	Красный Восход / Усть-Качка
4618	КК-2-237	КК-2-238	20,82	0,25	0	0,00003	92,94	92,86	0	0	0	3,842	0	Красный Восход / Усть-Качка
4616	Краснознаменная, 23Б	КК-2-237	10,64	0,25	0	0,00259	92,76	92,94	0,021	0	0,01	-16,917	0	Красный Восход / Усть-Качка
4612	КК-2-233	КК-2-232	50,24	0,25	0	0,00003	92,4	91,27	0	0	0	22,492	0	Красный Восход / Усть-Качка

Sys	Начальный узел	Конечный узел	Длина, м	Высота канала, м	Скорость, м/с	Высота воды, м	Отметка лотка в начале, м	Отметка лотка в конце, м	Заполнение h/D в начале участка	Заполнение h/D в конце участка	Максимальное заполнение h/D	Уклон, мм/м	Расход, л/с	Поселение
4610	КК-2-232	КК-2-224	55,81	0,25	0	0,01866	91,27	90,72	0	0,149	0,075	9,855	0	Красный Восход / Усть-Качка
4608	КК-2-231	КК-2-224	19,57	0,25	0,232812807	0,05696	90,7	90,72	0,306	0,149	0,228	-1,022	1,959855901	Красный Восход / Усть-Качка
4606	КК-2-228	КК-2-231	42,43	0,25	0	0,03833	91,26	90,7	0	0,306	0,153	13,198	0	Красный Восход / Усть-Качка
4605	КК-2-227	КК-2-228	8,41	0,25	0	0,00003	91,25	91,26	0	0	0	-1,189	0	Красный Восход / Усть-Качка
4603	КК-2-230	КК-2-231	16,9	0,25	0,251470357	0,05395	90,84	90,7	0,125	0,306	0,216	8,284	1,959855901	Красный Восход / Усть-Качка
4601	КК-2-229	КК-2-230	38,12	0,25	0,365756571	0,02578	91,33	90,84	0,081	0,125	0,103	12,854	0,979927951	Красный Восход / Усть-Качка
4600	Победы, 16	КК-2-230	9,63	0,159	0,40690428	0,02836	90,92	90,84	0,16	0,197	0,178	8,307	0,979927951	Красный Восход / Усть-Качка
4597	Победы, 16	КК-2-229	10,03	0,159	0,596677778	0,02177	91,46	91,33	0,146	0,128	0,137	12,961	0,979927951	Красный Восход / Усть-Качка
4594	КК-2-226	КК-2-227	13,83	0,25	0	0,00003	91,13	91,25	0	0	0	-8,677	0	Красный Восход / Усть-Качка
4593	Победы, 10А	КК-2-227	10,78	0,159	0	0,03114	91,17	91,25	0,391	0	0,185	-7,421	0	Красный Восход / Усть-Качка
4590	Победы, 10А	КК-2-226	9,68	0,159	0	0,03208	91,06	91,13	0,403	0	0,19	-7,231	0	Красный Восход / Усть-Качка
4588	КК-3-152	КК-3-138	18,41	0,25	0	0,00003	93,07	93,12	0	0	0	-2,716	0	Красный Восход / Усть-Качка
4587	КК-3-147	КК-3-152	42,79	0,25	0	0,00034	92,86	93,07	0,003	0	0,001	-4,908	0	Красный Восход / Усть-Качка
4586	КК-3-151	КК-3-152	27,08	0,25	0	0,00003	92,29	93,07	0	0	0	-28,804	0	Красный Восход / Усть-Качка
4584	КК-3-150	КК-3-151	21,21	0,25	0	0,0009	92,17	92,29	0,007	0	0,004	-5,658	0	Красный Восход / Усть-Качка
4582	МКД ул.Краснознаменн	КК-3-150	10,32	0,2	0	0,00148	92,47	92,17	0,006	0,009	0,007	29,07	0,00463	Красный Восход / Усть-Качка
4580	КК-3-149	КК-3-150	22,11	0,25	-0,00183074	0,02481	92,06	92,17	0,191	0,007	0,094	-4,975	-0,00463	Красный Восход / Усть-Качка
4578	КК-3-148	КК-3-149	14	0,25	0,002878691	0,02459	92,47	92,06	0,005	0,191	0,093	29,286	0,007188684	Красный Восход / Усть-Качка
4576	МКД ул.Краснознаменн	КК-3-148	8,56	0,2	0	0,00196	92,51	92,47	0,013	0,007	0,01	4,673	0,00463	Красный Восход / Усть-Качка
4568	Больница ул.Краснозн	КК-3-146	8,96	0,2	0	0,0019	92,99	92,9	0,008	0,011	0,01	10,045	0,00463	Красный Восход / Усть-Качка
4566	КК-3-145	КК-3-146	19,23	0,25	0	0,00197	92,56	92,9	0,007	0,009	0,008	-17,681	-0,011330316	Красный Восход / Усть-Качка
4564	КК-3-144	КК-3-145	29,49	0,25	0	0,00187	91,71	92,56	0,008	0,007	0,008	-28,823	-0,011330316	Красный Восход / Усть-Качка
4562	КК-3-143	КК-3-144	20,37	0,25	0	0,002	91,25	91,71	0,008	0,008	0,008	-22,582	-0,011330316	Красный Восход / Усть-Качка
4560	КК-3-142	КК-3-143	22,78	0,25	0	0,0022	90,72	91,25	0,009	0,008	0,009	-23,266	-0,012873315	Красный Восход / Усть-Качка
4559	МКД ул.Краснознаменн	КК-3-143	8,94	0,25	0,00174795	0,01207	91,23	91,25	0,088	0,008	0,048	-2,237	0,001542999	Красный Восход / Усть-Качка
4556	КК-3-136	КК-3-137	95,1	0,25	0,037354421	0,25	91	91,54	1	1	1	-5,678	1,833835035	Красный Восход / Усть-Качка
4555	КК-3-135	КК-3-136	27,01	0,25	0,039204381	0,25	91,26	91	1	1	1	9,626	1,924654935	Красный Восход / Усть-Качка
4554	КК-3-134	КК-3-135	24,44	0,25	0,035595853	0,25	91,24	91,26	1	1	1	-0,818	1,747501898	Красный Восход / Усть-Качка
4553	КК-3-133	КК-3-134	26,14	0,25	0,029583426	0,25	91,63	91,24	1	1	1	14,92	1,452334691	Красный Восход / Усть-Качка
4552	КК-3-132	КК-3-133	25,07	0,25	0,020614389	0,25	92,12	91,63	1	1	0,601	19,545	1,012019115	Красный Восход / Усть-Качка
4551	КК-3-131	КК-3-132	23,87	0,25	0,007300048	0,25	91,74	92,12	1	1	0,605	-15,92	0,358380174	Красный Восход / Усть-Качка
4550	Победы, 18	КК-3-136	9,5	0,2	0,002145164	0,2	91,2	91	1	1	1	21,053	0,067399807	Красный Восход / Усть-Качка
4547	Победы, 18	КК-3-135	9,22	0,2	-0,000727456	0,2	91,16	91,26	1	1	1	-10,846	-0,022856255	Красный Восход / Усть-Качка
4544	Победы, 18	КК-3-134	9,58	0,2	0,006335922	0,2	91,14	91,24	1	1	1	-10,438	0,199071001	Красный Восход / Усть-Качка
4574	КК-3-148	КК-3-147	13,41	0,25	0	0,00099	92,47	92,86	0,005	0,003	0,004	-29,083	-0,002558684	Красный Восход / Усть-Качка
4572	МКД ул.Краснознаменн	КК-3-146	16,61	0,2	0	0,00209	93,23	92,9	0,01	0,011	0,01	19,868	0,009259	Красный Восход / Усть-Качка
4541	Победы, 18	КК-3-133	8,88	0,2	0,005515631	0,2	91,52	91,63	1	1	1	-12,387	0,173297944	Красный Восход / Усть-Качка
4538	Победы, 18	КК-3-132	9,54	0,2	0,004933201	0,2	91,99	92,12	1	1	0,588	-13,627	0,154998343	Красный Восход / Усть-Качка
4764	КГ	КК-3-79	6,92	0,3	-0,011491869	0,3	91,26	91,33	1	1	1	-10,116	-0,812402752	Красный Восход / Усть-Качка
4763	КК-3-166	КК-3-167	7,77	0,25	0,288151205	0,01282	91,72	91,66	0,05	0,052	0,051	7,722	0,277776009	Красный Восход / Усть-Качка
4535	Победы, 18	КК-3-131	9,23	0,2	0,005345278	0,2	91,67	91,74	1	1	1	-7,584	0,167945545	Красный Восход / Усть-Качка
4532	КК-3-123	КК-3-119	25,34	0,25	-0,003092448	0,22481	92,49	92,2	0,798	1	0,874	11,444	-0,143818485	Красный Восход / Усть-Качка
4531	КК-3-122	КК-3-123	29,55	0,25	0,010645194	0,2248	91,83	92,49	1	0,798	0,874	-22,335	0,495047309	Красный Восход / Усть-Качка
4762	МКД ул. Победы, д. 2	КК-3-120	28,03	0,2	0,008522322	0,2	91,33	91,36	1	1	1	-1,07	0,267766445	Красный Восход / Усть-Качка
4761	КК-3-164	КК-3-165	15,71	0,25	0,236130536	0,00927	92,19	91,81	0,028	0,046	0,037	24,188	0,138888005	Красный Восход / Усть-Качка
4760	КК-3-163	КК-3-164	14,93	0,25	0,179201409	0,00699	92,28	92,19	0,028	0,028	0,028	6,028	0,069444002	Красный Восход / Усть-Качка
4758	МКД ул.Краснознаменн	КК-3-164	8,79	0,2	0,260108322	0,00588	92,54	92,19	0,024	0,035	0,029	39,818	0,069444002	Красный Восход / Усть-Качка
4755	МКД ул.Краснознаменн	КК-3-163	9,91	0,2	0,247546658	0,00608	92,56	92,28	0,026	0,035	0,03	28,254	0,069444002	Красный Восход / Усть-Качка
4753	КК-3-162	КК-3-163	22,08	0,25	0	0,00351	92,97	92,28	0	0,028	0,014	31,25	0	Красный Восход / Усть-Качка
4751	КК-3-161	КК-3-162	16,28	0,25	0	0,00003	93,06	92,97	0	0	0	5,528	0	Красный Восход / Усть-Качка
4749	КК-3-160	КК-3-161	15,9	0,25	0	0,00003	92,92	93,06	0	0	0	-8,805	0	Красный Восход / Усть-Качка
4748	КК-3-159	КК-3-160	15,68	0,25	0	0,00003	92,66	92,92	0	0	0	-16,582	0	Красный Восход / Усть-Качка
4747	Краснознаменная, 34	КК-3-161	10,28	0,2	0	0,00003	93,16	93,06	0	0	0	9,728	0	Красный Восход / Усть-Качка
4744	Краснознаменная, 34	КК-3-160	11,24	0,2	0	0,00003	93,08	92,92	0	0	0	14,235	0	Красный Восход / Усть-Качка
4741	Краснознаменная, 34	КК-3-159	10,62	0,2	0	0,00003	92,97	92,66	0	0	0	29,19	0	Красный Восход / Усть-Качка
4739	КК-3-157	КК-3-159	11,67	0,25	0	0,00247	92,34	92,66	0,02	0	0,01	-27,421	0	Красный Восход / Усть-Качка
4738	КК-3-158	КК-3-159	13,74	0,25	0	0,00003	92,44	92,66	0	0	0	-16,012	0	Красный Восход / Усть-Качка
4736	Краснознаменная, 34	КК-3-158	10,33	0,2	0	0,00003	92,54	92,44	0	0	0	9,681	0	Красный Восход / Усть-Качка
4733	КК-3-156	КК-3-157	16,41	0,25	-0,235993326	0,00583	91,87	92,34	0,027	0,02	0,024	-28,641	-0,069444002	Красный Восход / Усть-Качка
4732	КК-3-155	КК-3-156	17,58	0,25	-0,005738227	0,12363	91,38	91,87	0,962	0,027	0,39	-27,873	-0,138888005	Красный Восход / Усть-Качка
4731	КК-3-154	КК-3-155	17,86	0,25	0,000980197	0,24525	90,88	91,38	1	0,962	0,878	-27,996	0,047899404	Красный Восход / Усть-Качка
4730	МКД ул.Краснознаменн	КК-3-157	9,56	0,2	0,005071863	0,0899	92,17	92,34	0,875	0,025	0,45	-17,782	0,069444002	Красный Восход / Усть-Качка
4727	МКД ул.Краснознаменн	КК-3-156	8,8	0,2	0,004937951	0,09177	91,7	91,87	0,884	0,034	0,459	-19,318	0,069444002	Красный Восход / Усть-Качка
4724	МКД ул.Краснознаменн	КК-3-155	9,57	0,2	0,005207511	0,2	91,21	91,38	1	1	0,973	-17,764	0,163617006	Красный Восход / Усть-Качка
4721	МКД ул.Краснознаменн	КК-3-154	9,4	0,2	0,007652363	0,2	90,72	90,88	1	1	1	-17,021	0,240432855	Красный Восход / Усть-Качка
4716	КК-3-141	КК-3-142	20,97	0,25	-0,026076293	0,00889	90,31	90,72	0,062	0,009	0,03	-19,552	-0,014416312	Красный Восход / Усть-Качка
4715	МКД ул.Краснознаменн	КК-3-142	8,64	0,25	0	0,00187	90,73	90,72	0,006	0,009	0,007	1,157	0,001543	Красный Восход / Усть-Качка
4712	МКД ул.Краснознаменн	КК-3-141	8,79	0,25	-0,001190306	0,04558	90,25	90,31	0,303	0,062	0,171	-6,826	-0,007285251	Красный Восход / Усть-Качка
4709	Горсети	КК-3-73	51,54	0,2	0	0,01107	89,61	90,39	0,111	0	0,053	-15,134	0	Красный Восход / Усть-Качка
4435	МКД ул. Победы, д. 4	КК-3-103	7,29	0,2	0,004252562	0,2	91,75	91,92	1	1	1	-23,32	0,133613066	Красный Восход / Усть-Качка
4432	МКД ул. Победы, д. 4	КК-3-102	7,47	0,2	0,000727456	0,2	91,86	92,04	1	1	1	-24,096	0,022856255	Красный Восход / Усть-Качка
4429	КК-3-99	КК-3-100	64,27	0,25	0,019641897	0,23644	92,47	92,21	0,892	1	0,891	4,045	0,943774299	Красный Восход / Усть-Качка

Sys	Начальный узел	Конечный узел	Длина, м	Высота канала, м	Скорость, м/с	Высота воды, м	Отметка лотка в начале, м	Отметка лотка в конце, м	Заполнение h/D в начале участка	Заполнение h/D в конце участка	Максимальное заполнение h/D	Уклон, мм/м	Расход, л/с	Поселение
4427	КК-3-93	КК-3-99	29,7	0,25	0,005492351	0,23645	91,75	92,47	1	0,892	0,89	-24,242	0,263906055	Красный Восход / Усть-Качка
4426	КК-3-98	КК-3-99	17,71	0,25	0,004830321	0,23644	92,32	92,47	1	0,892	0,89	-8,47	0,232092323	Красный Восход / Усть-Качка
4424	КК-3-97	КК-3-98	18,08	0,25	0,004264435	0,12771	93,12	92,32	0,022	1	0,511	44,248	0,107568623	Красный Восход / Усть-Качка
4423	КК-3-96	КК-3-97	19,43	0,25	0,165829599	0,0045	93,54	93,12	0,014	0,022	0,019	21,616	0,033057764	Красный Восход / Усть-Качка
4422	КК-3-95	КК-3-96	21,01	0,25	-0,004186461	0,06112	92,91	93,54	0,474	0,014	0,212	-29,986	-0,038939412	Красный Восход / Усть-Качка
4421	КК-3-94	КК-3-95	19,23	0,25	-0,005554839	0,18433	92,32	92,91	1	0,474	0,705	-30,681	-0,215522741	Красный Восход / Усть-Качка
4420	МКД ул. Победы, д. 4	КК-3-98	8,24	0,2	0,004585948	0,10221	92,84	92,32	0,022	1	0,511	63,107	0,074074	Красный Восход / Усть-Качка
4418	МКД ул. Победы, д. 4	КК-3-97	7,96	0,2	0,008333516	0,06543	93	93,12	0,627	0,027	0,327	-15,075	0,074476382	Красный Восход / Усть-Качка
4416	МКД ул. Победы, д. 4	КК-3-96	8,33	0,2	0,004353199	0,10179	93,34	93,54	1	0,018	0,509	-24,01	0,069950009	Красный Восход / Усть-Качка
4414	МКД ул. Победы, д. 4	КК-3-95	8,25	0,2	0,009185476	0,15933	92,72	92,91	1	0,593	0,758	-23,03	0,246502226	Красный Восход / Усть-Качка
4412	МКД ул. Победы, д. 4	КК-3-94	8,92	0,2	-0,000154	0,19997	92,84	92,32	1	1	0,932	58,296	-0,004838412	Красный Восход / Усть-Качка
4405	КК-3-87	КК-3-93	42,15	0,25	0,006809976	0,25	91,49	91,75	1	1	1	-6,168	0,334321143	Красный Восход / Усть-Качка
4403	КК-3-92	КК-3-87	31,44	0,2	0,000389866	0,2	91,94	91,49	1	1	1	14,313	0,012249379	Красный Восход / Усть-Качка
4402	КК-3-91	КК-3-92	13,23	0,25	0,000462433	0,12566	92,97	91,94	0,005	1	0,503	77,853	0,011427077	Красный Восход / Усть-Качка
4401	КК-3-90	КК-3-91	12,62	0,25	0	0,00216	93,21	92,97	0,012	0,005	0,009	19,017	0,01804917	Красный Восход / Усть-Качка
4400	КК-3-89	КК-3-90	12,39	0,25	0	0,00219	93,36	93,21	0,006	0,012	0,009	12,107	0,00486717	Красный Восход / Усть-Качка
4399	КК-3-88	КК-3-89	12,46	0,25	-0,000979941	0,05727	92,92	93,36	0,453	0,006	0,218	-35,313	-0,008314831	Красный Восход / Усть-Качка
4398	Победы, 38	КК-3-92	6,85	0,2	0,003003695	0,2	92,11	91,94	1	1	1	24,818	0,09437438	Красный Восход / Усть-Качка
4395	Победы, 38	КК-3-91	7,18	0,2	-0,000635936	0,07318	92,66	92,97	0,725	0,007	0,342	-43,175	-0,006622093	Красный Восход / Усть-Качка
4392	Победы, 38	КК-3-90	7,17	0,2	0,004930538	0,02801	93,16	93,21	0,265	0,015	0,14	-6,974	0,013182	Красный Восход / Усть-Качка
4389	Победы, 38	КК-3-89	6,71	0,2	0	0,00218	93,46	93,36	0,015	0,007	0,011	14,903	0,013182	Красный Восход / Усть-Качка
4386	Победы, 38	КК-3-88	6,36	0,2	0,001064123	0,05822	93,03	92,92	0,016	0,566	0,275	17,296	0,008092214	Красный Восход / Усть-Качка
4383	КК-3-85	КК-3-87	13,83	0,25	-0,000884567	0,25	91,81	91,49	1	1	1	23,138	-0,043425891	Красный Восход / Усть-Качка
4382	КК-3-84	КК-3-85	13,83	0,25	0,000501312	0,25	92,35	91,81	1	1	1	39,046	0,024610856	Красный Восход / Усть-Качка
4381	КК-3-83	КК-3-84	16,49	0,25	-0,001442928	0,13335	92,68	92,35	0,067	1	0,508	20,012	-0,038432067	Красный Восход / Усть-Качка
4380	КК-3-86	КК-3-87	14,76	0,25	-0,000465572	0,25	91,14	91,49	1	1	1	-23,713	-0,022856255	Красный Восход / Усть-Качка
4379	Победы, 39	КК-3-86	9,2	0,2	0,000727456	0,2	91,31	91,14	1	1	1	18,478	0,022856255	Красный Восход / Усть-Качка
4376	Победы, 39	КК-3-87	8,63	0,2	0,010949205	0,2	91,63	91,49	1	1	1	16,222	0,344017724	Красный Восход / Усть-Качка
4373	Победы, 39	КК-3-85	9,56	0,2	0,008724659	0,2	91,98	91,81	1	1	1	17,782	0,27412374	Красный Восход / Усть-Качка
4370	Победы, 39	КК-3-84	9,07	0,2	0,005557894	0,2	92,07	92,35	1	1	1	-30,871	0,174625835	Красный Восход / Усть-Качка
4367	Победы, 39	КК-3-83	9,23	0,2	-0,001846698	0,10835	92,37	92,68	1	0,084	0,51	-33,586	-0,03209418	Красный Восход / Усть-Качка
4365	КК-3-82	КК-3-83	12,59	0,25	0	0,00837	92,92	92,68	0	0,067	0,008	19,063	0	Красный Восход / Усть-Качка
4363	КК-3-81	КК-3-82	19,19	0,25	0	0,00003	92,17	92,92	0	0	0	-39,083	0	Красный Восход / Усть-Качка
4361	КК-3-139	КК-3-140	70,68	0,25	0	0,00003	93,22	92,1	0	0	0	15,846	0	Красный Восход / Усть-Качка
4360	КК-3-138	КК-3-139	32,88	0,25	0	0,00003	93,12	93,22	0	0	0	-3,041	0	Красный Восход / Усть-Качка
4358	КК-3-137	КК-3-138	55,97	0,25	0	0,12502	91,54	93,12	1	0	0,5	-28,229	0	Красный Восход / Усть-Качка
4356	КК-3-79	КК-3-137	52,55	0,25	-0,034884427	0,25	91,33	91,54	1	1	1	-3,996	-1,712575904	Красный Восход / Усть-Качка
4354	КК-2-220	КК-2-219	24,1	0,25	0,039921414	0,25	88,91	89,18	1	1	1	-11,203	1,959855901	Красный Восход / Усть-Качка
4352	КК-2-221	КК-2-220	36,2	0,25	0,039921414	0,25	89,12	88,91	1	1	1	5,801	1,959855901	Красный Восход / Усть-Качка
4350	КК-2-222	КК-2-221	26,71	0,25	0,047521696	0,19577	89,5	89,12	0,566	1	0,783	14,227	1,959855901	Красный Восход / Усть-Качка
4348	КК-2-223	КК-2-222	67,96	0,25	0,134860188	0,0842	90,56	89,5	0,107	0,566	0,337	15,597	1,959855901	Красный Восход / Усть-Качка
4343	КК-3-167	КК-3-168	6,99	0,25	0,324276388	0,01183	91,66	91,61	0,052	0,042	0,047	7,153	0,277776009	Красный Восход / Усть-Качка
4341	КК-3-32-1	Усть-Качка КНС №1	9,83	0,25	0,617683709	0,02934	89,61	89,5	0,118	0,117	0,117	11,19	1,998238498	Красный Восход / Усть-Качка
4337	КК-2-208	КК-2-209	17,27	0,25	0,3629556	0,01476	91,42	91,25	0,058	0,06	0,06	9,844	0,426079409	Красный Восход / Усть-Качка
4335	КК23	Красный Восход КНС №	61,99	0,2	0,058975767	0,00847	96,95	96,93	0,073	0,011	0,042	0,323	0,027231232	Красный Восход / Усть-Качка
4333	КК22	КК23	69,14	0,2	0,012667936	0,00818	97,89	96,95	0,008	0,073	0,041	13,596	0,005532246	Красный Восход / Усть-Качка
4332	МКД ул. Степная, д.	КК22	27,06	0,1	-0,001288621	0,03129	97,6	97,89	0,609	0,017	0,295	-10,717	-0,00270748	Красный Восход / Усть-Качка
3221	КК-1-31	КК-1-32	22,46	0,2	0	0,00003	97,28	98,6	0	0	0	-58,771	0	Красный Восход / Усть-Качка
3233	ПЗ ул. Стройка	КК-3-36	138,77	0,159	0	0,00254	91,92	91,17	0,014	0,018	0,016	5,405	0,004630001	Красный Восход / Усть-Качка
3236	корпус Орленок	КК-1-1	10,14	0,2	0	0,00003	104,15	104,08	0	0	0	6,903	0	Красный Восход / Усть-Качка
3238	КК-1-1	КК-1-2	17,17	0,2	0	0,00003	104,08	102,98	0	0	0	64,065	0	Красный Восход / Усть-Качка
3240	КК-1-2	КК-1-3	13,75	0,2	0	0,00003	102,98	102,54	0	0	0	32	0	Красный Восход / Усть-Качка
3242	КК-1-3	КК-1-4	17,68	0,2	0	0,00003	102,54	101,98	0	0	0	31,674	0	Красный Восход / Усть-Качка
3244	КК-1-4	КК-1-5	22,21	0,2	0	0,00003	101,98	102,16	0	0	0	-8,104	0	Красный Восход / Усть-Качка
3246	КК-1-5	КК-1-7	51,57	0,2	0	0,00013	102,16	97,65	0	0,001	0,001	87,454	0	Красный Восход / Усть-Качка
3248	КК-1-6	КК-1-7	11,97	0,2	0	0,00039	98,83	97,65	0,003	0,001	0,002	98,58	0	Красный Восход / Усть-Качка
3250	КК-1-7	КК-1-8	24,45	0,25	0,00709842	0,0035	97,65	96,47	0,001	0,027	0,013	48,262	0,001002692	Красный Восход / Усть-Качка
3252	КК-1-8	КК-1-9	32,64	0,25	0	0,00339	96,47	98,4	0,027	0	0,013	-59,13	0	Красный Восход / Усть-Качка
3254	КК-1-9	КК-1-10	34,42	0,25	0	0,00003	98,4	100,9	0	0	0	-72,632	0	Красный Восход / Усть-Качка
3256	КК-1-10	КК-1-11	78	0,25	0	0,00003	100,9	99,6	0	0	0	16,667	0	Красный Восход / Усть-Качка
3258	корпус Прикамье	КК-1-11	27,89	0,2	0	0,00003	98,57	99,6	0	0	0	-36,931	0	Красный Восход / Усть-Качка
3260	КК-1-11	КК-1-12	23,01	0,2	0	0,00003	99,6	99,24	0	0	0	15,645	0	Красный Восход / Усть-Качка
3262	КК-1-12	КК-1-13	11,09	0,2	0	0,00003	99,24	98,78	0	0	0	41,479	0	Красный Восход / Усть-Качка
3264	КК-1-13	КК-1-14	10,15	0,2	0	0,0006	98,78	98,35	0	0,006	0,003	42,365	0	Красный Восход / Усть-Качка
3266	КК-1-14	КК-1-15	19,99	0,2	0	0,00087	98,35	97,97	0,006	0,003	0,005	19,01	0,003086	Красный Восход / Усть-Качка
3268	КК-1-15	КК-1-16	21,39	0,2	0	0,00047	97,97	97,54	0,003	0,002	0,002	20,103	0,001181996	Красный Восход / Усть-Качка
3270	КК-1-16	КК-1-17	21,56	0,2	0	0,00021	97,54	97,1	0,002	0	0,001	20,408	0	Красный Восход / Усть-Качка
3271	КК-1-17	КК-1-18	66,63	0,2	0	0,00003	97,1	95,34	0	0	0	26,415	0	Красный Восход / Усть-Качка
3274	ПЗ ул. Стройка	КК-3-1	11,2	0,159	0	0,00003	93,79	94	0	0	0	-18,75	0	Красный Восход / Усть-Качка
3275	КК-3-1	КК-3-2	19,69	0,25	0	0,00003	94	94,1	0	0	0	-5,079	0	Красный Восход / Усть-Качка
3277	КК-3-2	КК-3-3	13,92	0,25	0	0,00003	94,1	94	0	0	0	7,184	0	Красный Восход / Усть-Качка

Sys	Начальный узел	Конечный узел	Длина, м	Высота канала, м	Скорость, м/с	Высота воды, м	Отметка лотка в начале, м	Отметка лотка в конце, м	Заполнение h/D в начале участка	Заполнение h/D в конце участка	Максимальное заполнение h/D	Уклон, мм/м	Расход, л/с	Поселение
3279	КК-3-3	КК-3-4	39,39	0,25	0	0,00028	94	93,25	0	0,002	0,001	19,04	0	Красный Восход / Усть-Качка
3281	КК-3-4	КК-3-5	13,65	0,25	0,003578789	0,00751	93,25	93,02	0,002	0,058	0,029	16,85	0,001543	Красный Восход / Усть-Качка
3284	корпус Прикамье	КК-1-14	9,19	0,2	0	0,00109	98,54	98,35	0,005	0,006	0,005	20,675	0,003086	Красный Восход / Усть-Качка
3286	корпус Прикамье	КК-1-15	8,51	0,2	-0,00097738	0,02249	97,61	97,97	0,222	0,003	0,106	-42,303	-0,001904004	Красный Восход / Усть-Качка
3288	корпус Прикамье	КК-1-16	8,18	0,2	-0,000777041	0,019	97,19	97,54	0,188	0,002	0,089	-42,787	-0,001181996	Красный Восход / Усть-Качка
3290	корпус Орленок	КК-1-2	7,81	0,2	0	0,00003	103	102,98	0	0	0	2,561	0	Красный Восход / Усть-Качка
3292	корпус Орленок	КК-1-3	8,15	0,2	0	0,00606	102,28	102,54	0,06	0	0,029	-31,902	0	Красный Восход / Усть-Качка
3294	корпус Орленок	КК-1-4	9,82	0,2	0	0,00589	101,14	101,98	0,059	0	0,028	-85,54	0	Красный Восход / Усть-Качка
3296	корпус Орленок	КК-1-5	9,16	0,2	0	0,00596	101,47	102,16	0,059	0	0,028	-75,328	0	Красный Восход / Усть-Качка
3298	корпус Орленок	КК-1-6	10,09	0,2	0	0,00047	99,23	98,83	0,002	0,003	0,003	39,643	0,001193863	Красный Восход / Усть-Качка
3300	ПЗ ул. Стройка	КК-3-2	9,66	0,159	0	0,0078	93,89	94,1	0,098	0	0,046	-21,739	0	Красный Восход / Усть-Качка
3302	ПЗ ул. Стройка	КК-3-4	8,82	0,159	0	0,00081	93,35	93,25	0,007	0,003	0,005	11,338	0,001543	Красный Восход / Усть-Качка
3304	ПЗ ул. Стройка	КК-3-5	8,65	0,159	0,004285372	0,00771	93,12	93,02	0,006	0,091	0,046	11,561	0,001543	Красный Восход / Усть-Качка
3308	КК-2-43	КК-2-44	43,03	0,2	0	0,00003	96,53	96,37	0	0	0	3,718	0	Красный Восход / Усть-Качка
3311	корпус Русь	КК-2-46	10,21	0,25	0	0,00473	96,55	96,66	0,038	0	0,018	-10,774	0	Красный Восход / Усть-Качка
3314	корпус Русь	КК-2-47	9,77	0,25	0	0,00476	95,76	96,15	0,038	0	0,018	-39,918	0	Красный Восход / Усть-Качка
3317	корпус Русь	КК-2-49	11,1	0,25	0,002590952	0,00663	96,85	96,68	0,001	0,052	0,025	15,315	0,000926	Красный Восход / Усть-Качка
3320	корпус Русь	КК-2-50	12,05	0,25	0	0,00068	96,87	96,83	0,003	0,002	0,003	3,32	0,000926013	Красный Восход / Усть-Качка
3323	корпус Русь	КК-2-51	11,15	0,25	0	0,00467	96,97	96,99	0,037	0	0,018	-1,794	0	Красный Восход / Усть-Качка
3326	корпус Русь	КК-2-53	10,46	0,25	0	0,00471	96,74	97,23	0,038	0	0,018	-46,845	0	Красный Восход / Усть-Качка
3327	КК-2-46	КК-2-47	23,81	0,2	0	0,00003	96,66	96,15	0	0	0	21,42	0	Красный Восход / Усть-Качка
3328	КК-2-49	КК-2-50	14,75	0,2	-0,002843197	0,00672	96,68	96,83	0,064	0,003	0,032	-10,169	-0,000926016	Красный Восход / Усть-Качка
3329	КК-2-50	КК-2-51	15,56	0,2	0	0,00029	96,83	96,99	0,003	0	0,002	-10,283	0	Красный Восход / Усть-Качка
3331	КК-2-51	КК-2-52	15,01	0,2	0	0,0002	96,99	96,94	0	0,002	0,002	3,331	0	Красный Восход / Усть-Качка
3333	КК-2-52	КК-2-48	27,71	0,2	0	0,00243	96,94	96,08	0,002	0,023	0,012	31,036	0,000925913	Красный Восход / Усть-Качка
3334	КК-2-47	КК-2-48	26,7	0,2	0	0,00227	96,15	96,08	0	0,023	0,011	2,622	0	Красный Восход / Усть-Качка
3337	корпус Русь	КК-2-54	9,6	0,25	0	0,0008	97,2	97,18	0,004	0,003	0,003	2,083	0,00092604	Красный Восход / Усть-Качка
3338	КК-2-53	КК-2-54	15,18	0,2	0	0,00036	97,23	97,18	0	0,003	0,002	3,294	0	Красный Восход / Усть-Качка
3339	КК-2-54	КК-2-52	23,42	0,2	0	0,00052	97,18	96,94	0,003	0,002	0,003	10,248	0,000925991	Красный Восход / Усть-Качка
3341	КК-2-48	КК-2-55	38,48	0,2	0	0,00227	96,08	96,49	0,023	0	0,011	-10,655	0	Красный Восход / Усть-Качка
3343	КК-2-44	КК-2-45	93,8	0,2	0	0,00003	96,37	96,97	0	0	0	-6,397	0	Красный Восход / Усть-Качка
3346	корпус Русь	КК-2-57	8,3	0,2	0	0,00493	97,05	97,34	0,049	0	0,023	-34,94	0	Красный Восход / Усть-Качка
3348	КК-2-57	КК-2-58	17,9	0,2	0	0,00003	97,34	97,68	0	0	0	-18,994	0	Красный Восход / Усть-Качка
3350	КК-2-58	КК-2-59	13,51	0,2	0	0,00003	97,68	97,82	0	0	0	-10,363	0	Красный Восход / Усть-Качка
3352	КК-2-55	КК-2-56	43,9	0,2	0	0,00003	96,49	97,09	0	0	0	-13,667	0	Красный Восход / Усть-Качка
3353	КК-2-56	КК-2-59	33,22	0,2	0	0,00003	97,09	97,82	0	0	0	-21,975	0	Красный Восход / Усть-Качка
3355	КК-2-59	КК-2-60	21,01	0,2	0	0,00003	97,82	97,55	0	0	0	12,851	0	Красный Восход / Усть-Качка
3357	КК-2-60	КК-2-61	20,61	0,2	0	0,00003	97,55	96,91	0	0	0	31,053	0	Красный Восход / Усть-Качка
3358	КК-2-45	КК-2-61	17,53	0,2	0	0,00003	96,97	96,91	0	0	0	3,423	0	Красный Восход / Усть-Качка
3361	А3 Курорт Усть-Качка	КК-2-62	57,5	0,159	-0,001022959	0,01246	95,61	97,25	0,154	0,002	0,075	-28,522	-0,000740995	Красный Восход / Усть-Качка
3363	Поликлиника	КК-2-62	10,91	0,2	0	0,00039	97,67	97,25	0,002	0,002	0,002	38,497	0	Красный Восход / Усть-Качка
3364	КК-2-62	КК-2-56	58,31	0,25	0	0,00021	97,25	97,09	0,002	0	0,001	2,744	0	Красный Восход / Усть-Качка
3367	Поликлиника	КК-2-63	10,61	0,2	0,002843728	0,0094	98,53	97,05	0,001	0,093	0,045	139,491	0,001543	Красный Восход / Усть-Качка
3370	Поликлиника	КК-2-64	9,22	0,2	0	0,00038	98,78	97,81	0,002	0,002	0,002	105,206	0	Красный Восход / Усть-Качка
3371	КК-2-62	КК-2-63	19,26	0,25	0,001384942	0,00945	97,25	97,05	0,002	0,074	0,036	10,384	0,000838594	Красный Восход / Усть-Качка
3372	КК-2-63	КК-2-64	19,5	0,25	-0,002658094	0,00945	97,05	97,81	0,074	0,002	0,036	-38,974	-0,001608847	Красный Восход / Усть-Качка
3374	КК-2-64	КК-2-65	17,82	0,25	0	0,00021	97,81	98,78	0,002	0	0,001	-54,433	0	Красный Восход / Усть-Качка
3376	КК-2-65	КК-2-66	37,62	0,25	0	0,00003	98,78	97,92	0	0	0	22,86	0	Красный Восход / Усть-Качка
3378	КК-2-66	КК-2-69	39,93	0,25	0	0,00003	97,92	96,02	0	0	0	47,583	0	Красный Восход / Усть-Качка
3380	КК-2-61	КК-2-67	42,15	0,25	0	0,00003	96,91	96,56	0	0	0	8,304	0	Красный Восход / Усть-Качка
3382	КК-2-67	КК-2-68	41,02	0,25	0	0,00003	96,56	96,51	0	0	0	1,219	0	Красный Восход / Усть-Качка
3383	КК-2-68	КК-2-69	31,45	0,25	0	0,00003	96,51	96,02	0	0	0	15,58	0	Красный Восход / Усть-Качка
3385	корпус Малахит	КК-1-39	9,23	0,2	0	0,00041	97,11	96,89	0,002	0,002	0,002	23,835	0,000841204	Красный Восход / Усть-Качка
3387	корпус Малахит	КК-1-40	10,43	0,2	0	0,00069	96,32	96,14	0,002	0,005	0,004	17,258	0,000772	Красный Восход / Усть-Качка
3389	корпус Малахит	КК-1-44	9,91	0,2	0	0,0004	95,25	94,7	0,002	0,002	0,002	55,499	0	Красный Восход / Усть-Качка
3391	корпус Малахит	КК-1-45	10,88	0,2	0	0,0004	94,2	94	0,002	0,002	0,002	18,382	0,000246186	Красный Восход / Усть-Качка
3393	корпус Малахит	КК-1-46	11,87	0,2	0,001738264	0,00827	93,44	93,3	0,002	0,08	0,039	11,794	0,000772	Красный Восход / Усть-Качка
3396	Питьевого б-ов	КК-2-72	8,36	0,159	0	0,0011	98,77	98,26	0,007	0,007	0,007	61,005	0,00463	Красный Восход / Усть-Качка
3398	КК-2-72	КК-2-73	11,6	0,159	0,004488391	0,01583	98,26	97,57	0,007	0,192	0,094	59,483	0,00463	Красный Восход / Усть-Качка
3400	КК-2-73	КК-2-76	12,87	0,159	0	0,01529	97,57	98,58	0,192	0	0,091	-78,477	0	Красный Восход / Усть-Качка
3403	корпус Славянский-2	КК-2-74	4,32	0,159	0,003279187	0,01962	98,13	97,88	0,007	0,24	0,117	57,87	0,00463	Красный Восход / Усть-Качка
3405	КК-2-74	КК-2-75	8,8	0,159	0	0,01908	97,88	98,61	0,24	0	0,113	-82,955	0	Красный Восход / Усть-Качка
3406	КК-2-75	КК-2-76	6,65	0,159	0	0,00003	98,61	98,58	0	0	0	4,511	0	Красный Восход / Усть-Качка
3407	КК-2-69	КК-3-32-1	362,21	0,25	0	0,01471	96,02	89,61	0	0,118	0,059	17,697	0	Красный Восход / Усть-Качка
3409	КК-2-70	КК-2-66	40,31	0,25	0	0,00003	96,48	97,92	0	0	0	-35,723	0	Красный Восход / Усть-Качка
3411	КК-2-71	КК-2-70	36,72	0,25	0	0,00003	95,45	96,48	0	0	0	-28,05	0	Красный Восход / Усть-Качка
3412	КК-2-76	КК-2-71	47,33	0,159	0	0,00003	98,58	95,45	0	0	0	66,131	0	Красный Восход / Усть-Качка
3414	КК-2-77	КК-2-71	27,74	0,159	0	0,01026	94,57	95,45	0,129	0	0,061	-31,723	0	Красный Восход / Усть-Качка
3416	КК-2-78	КК-2-77	27,86	0,159	0,007304718	0,01135	94,72	94,57	0,014	0,129	0,068	5,384	0,00463	Красный Восход / Усть-Качка
3418	КК-2-79	КК-2-78	19,68	0,159	0	0,00112	95,34	94,72	0	0,014	0,008	31,504	0	Красный Восход / Усть-Качка
3420	КК-2-80	КК-2-79	14,52	0,159	0	0,00003	95,77	95,34	0	0	0	29,614	0	Красный Восход / Усть-Качка
3422	КК-2-81	КК-2-80	14,75	0,159	0	0,00003	95,94	95,77	0	0	0	11,525	0	Красный Восход / Усть-Качка

Sys	Начальный узел	Конечный узел	Длина, м	Высота канала, м	Скорость, м/с	Высота воды, м	Отметка лотка в начале, м	Отметка лотка в конце, м	Заполнение h/D в начале участка	Заполнение h/D в конце участка	Максимальное заполнение h/D	Уклон, мм/м	Расход, л/с	Поселение
3424	КК-2-82	КК-2-81	17,58	0,159	0	0,00003	96,39	95,94	0	0	0	25,597	0	Красный Восход / Усть-Качка
3426	КК-2-83	КК-2-82	21,71	0,159	0	0,00003	96,38	96,39	0	0	0	-0,461	0	Красный Восход / Усть-Качка
3428	КК-2-84	КК-2-83	14,46	0,159	0	0,00003	96,88	96,38	0	0	0	34,578	0	Красный Восход / Усть-Качка
3430	КК-2-85	КК-2-84	16,99	0,159	0	0,00003	96,66	96,88	0	0	0	-12,949	0	Красный Восход / Усть-Качка
3432	КК-2-86	КК-2-85	15,99	0,159	0	0,00003	96,44	96,66	0	0	0	-13,759	0	Красный Восход / Усть-Качка
3434	КК-2-87	КК-2-86	31,86	0,159	0	0,00013	95,69	96,44	0,001	0	0,001	-23,54	0	Красный Восход / Усть-Качка
3435	КК-2-88	КК-2-87	19,66	0,159	-0,002803726	0,00487	94,63	95,69	0,06	0,001	0,029	-53,917	-0,000504961	Красный Восход / Усть-Качка
3437	корпус Кама	КК-2-88	6,62	0,159	0,003411461	0,00489	95,04	94,63	0,002	0,06	0,029	61,934	0,000617	Красный Восход / Усть-Качка
3439	корпус Кама	КК-2-87	5,89	0,159	0	0,00049	96,03	95,69	0,005	0,001	0,003	57,725	0,000752102	Красный Восход / Усть-Качка
3441	корпус Кама	КК-2-86	7,2	0,159	0	0,00346	96,3	96,44	0,043	0	0,02	-19,444	0	Красный Восход / Усть-Качка
3443	корпус Кама	КК-2-85	12,07	0,159	0	0,00327	96,42	96,66	0,041	0	0,019	-19,884	0	Красный Восход / Усть-Качка
3445	корпус Кама	КК-2-84	9,09	0,159	0	0,00338	96,67	96,88	0,042	0	0,02	-23,102	0	Красный Восход / Усть-Качка
3447	корпус Кама	КК-2-81	11,78	0,159	0	0,00328	95,46	95,94	0,041	0	0,019	-40,747	0	Красный Восход / Усть-Качка
3449	корпус Кама	КК-2-82	11,98	0,159	0	0,00328	95,66	96,39	0,041	0	0,019	-60,935	0	Красный Восход / Усть-Качка
3451	корпус Кама	КК-2-83	13,84	0,159	0	0,00321	96	96,38	0,04	0	0,019	-27,457	0	Красный Восход / Усть-Качка
3454	корпус Кама	КК-2-89	10,53	0,159	0,00237568	0,00624	95,86	95,61	0,002	0,076	0,037	23,742	0,000617	Красный Восход / Усть-Качка
3457	корпус Кама	КК-2-90	13,04	0,159	0	0,00058	96,13	95,86	0,002	0,005	0,004	20,706	0,000617	Красный Восход / Усть-Качка
3458	КК-2-89	КК-2-90	18,66	0,159	-0,004563683	0,00644	95,61	95,86	0,076	0,005	0,038	-13,398	-0,001241192	Красный Восход / Усть-Качка
3460	КК-2-92	КК-2-83	24,71	0,159	0	0	96,63	96,38	0	0	0	10,117	0	Красный Восход / Усть-Качка
3462	КК-2-92	КК-2-93	12,07	0,159	0	0,00003	96,63	96,48	0	0	0	12,428	0	Красный Восход / Усть-Качка
3465	МКД ул. Новый посело	КК-2-147-1	12,48	0,159	0,130569667	0,00545	95,12	94,76	0,022	0,046	0,034	28,846	0,027778	Красный Восход / Усть-Качка
3467	МКД ул. Новый посело	КК-2-147-1	17,15	0,159	0,002609859	0,08368	94,26	94,76	1	0,046	0,526	-29,155	0,027778	Красный Восход / Усть-Качка
3474	КК98	КК5-1	6,44	0,25	-0,002140199	0,13784	90,02	90,39	1	0,103	0,551	-57,453	-0,059398757	Красный Восход / Усть-Качка
3479	КК-3-78	Усть-Качка КНС №2	28,03	0,25	0	0,00003	90,5	90,8	0	0	0	-10,703	0	Красный Восход / Усть-Качка
3484	КК-2-99	КК-2-115	40,04	0,25	0	0,00003	94,58	95,44	0	0	0	-21,479	0	Красный Восход / Усть-Качка
3486	КК-2-115	КК-2-116	79,07	0,25	0	0,00003	95,44	95,29	0	0	0	1,897	0	Красный Восход / Усть-Качка
3487	КК-2-116	КК-2-117	40,09	0,25	0	0,00425	95,29	94,39	0	0,034	0,017	22,449	0	Красный Восход / Усть-Качка
3489	КК-2-90	КК-2-91	23,79	0,159	0	0,00062	95,86	96,14	0,005	0,003	0,004	-11,77	-0,000616738	Красный Восход / Усть-Качка
3490	КК-2-93	КК-2-91	17,8	0,159	0	0,00026	96,48	96,14	0	0,003	0,002	19,101	0	Красный Восход / Усть-Качка
3492	корпус Кама	КК-2-91	9,77	0,159	0	0,00049	96,26	96,14	0,003	0,003	0,003	12,282	0,000637558	Красный Восход / Усть-Качка
3494	КК-2-91	КК-2-94	14,37	0,159	0	0,00043	96,14	95,86	0,003	0,002	0,003	19,485	0	Красный Восход / Усть-Качка
3496	КК-2-94	КК-2-95	16,39	0,159	0	0,00053	95,86	95,54	0,002	0,004	0,004	19,524	0,000581812	Красный Восход / Усть-Качка
3498	КК-2-95	КК-2-96	16,37	0,159	0	0,00077	95,54	95,22	0,004	0,005	0,005	19,548	0,001242414	Красный Восход / Усть-Качка
3500	корпус Кама	КК-2-94	9,5	0,159	0	0,00049	95,98	95,86	0,004	0,002	0,003	12,632	0,00238881	Красный Восход / Усть-Качка
3502	корпус Кама	КК-2-95	9,23	0,159	0	0,00058	95,65	95,54	0,003	0,004	0,004	11,918	0,000617	Красный Восход / Усть-Качка
3504	корпус Кама	КК-2-96	9,56	0,159	0	0,00069	95,32	95,22	0,003	0,005	0,004	10,46	0,000617	Красный Восход / Усть-Качка
3506	КК-2-96	КК-2-97	12,02	0,159	0	0,00096	95,22	94,98	0,005	0,007	0,006	19,967	0,001857285	Красный Восход / Усть-Качка
3507	КК-2-97	КК-2-98	53,59	0,159	0,011954131	0,00441	94,98	94,37	0,007	0,049	0,026	11,383	0,001858208	Красный Восход / Усть-Качка
3508	КК-2-98	КК-2-99	40,6	0,159	0	0,00391	94,37	94,58	0,049	0	0,023	-5,172	0	Красный Восход / Усть-Качка
3511	МКД ул. Новый посело	КК-2-147	10,01	0,159	0,191715553	0,00421	95,45	95,33	0,028	0,025	0,027	11,988	0,027778	Красный Восход / Усть-Качка
3514	корпус Кама	КК-2-148	42,05	0,25	0,000148068	0,03495	96,2	95,11	0,001	0,279	0,133	25,922	0,000617	Красный Восход / Усть-Качка
3515	КК-2-148	КК-2-147	22,16	0,25	-0,006160798	0,03686	95,11	95,33	0,279	0,016	0,141	-9,928	-0,027778	Красный Восход / Усть-Качка
3517	КК-2-147	КК-2-146	14,05	0,25	0	0,00203	95,33	95,41	0,016	0	0,008	-5,694	0	Красный Восход / Усть-Качка
3519	КК-2-146	КК-2-145	31,44	0,25	0	0,00003	95,41	95,13	0	0	0	8,906	0	Красный Восход / Усть-Качка
3520	КК-2-145	КК-2-144	24,25	0,25	0	0,00223	95,13	94,66	0	0,018	0,009	19,381	0	Красный Восход / Усть-Качка
3523	МКД ул. Новый посело	КК-2-143	7,9	0,159	0,008431236	0,07207	95,84	95,97	0,862	0,044	0,453	-16,456	0,074074	Красный Восход / Усть-Качка
3526	МКД ул. Новый посело	КК-2-142	7,51	0,159	0,237425342	0,00701	95,88	95,79	0,043	0,045	0,044	11,984	0,074074	Красный Восход / Усть-Качка
3527	КК-2-143	КК-2-142	27,23	0,25	0,185917333	0,00713	95,97	95,79	0,028	0,029	0,029	6,61	0,074074	Красный Восход / Усть-Качка
3530	МКД ул. Новый посело	КК-2-141	9,09	0,159	0,186834306	0,0068	95,47	95,32	0,035	0,051	0,043	16,502	0,055556	Красный Восход / Усть-Качка
3533	МКД ул. Новый посело	КК-2-140	9,5	0,159	0,168193087	0,00728	94,93	94,78	0,035	0,056	0,046	15,789	0,055556	Красный Восход / Усть-Качка
3534	КК-2-142	КК-2-141	19,33	0,25	0,336438924	0,00762	95,79	95,32	0,029	0,032	0,03	24,315	0,148147999	Красный Восход / Усть-Качка
3535	КК-2-141	КК-2-140	18,98	0,25	0,394059151	0,00849	95,32	94,78	0,032	0,036	0,034	28,451	0,203703996	Красный Восход / Усть-Качка
3536	КК-2-140	КК-2-139	21,41	0,25	0,369121075	0,01041	94,78	94,15	0,036	0,048	0,042	29,426	0,259260007	Красный Восход / Усть-Качка
3539	КК-2-133	КК-2-132	28,38	0,25	-0,004396493	0,10753	93,67	93,52	0,13	0,73	0,388	5,285	-0,088791094	Красный Восход / Усть-Качка
3541	Победы, 2А	КК-2-132	10,22	0,159	-0,000469422	0,16	93,02	93,52	1	1	1	-48,924	-0,009439337	Красный Восход / Усть-Качка
3544	МКД ул. Новый посело	КК-2-131	6,41	0,159	0,117662132	0,01318	95,5	95,46	0,056	0,11	0,09	6,24	0,092593	Красный Восход / Усть-Качка
3547	МКД ул. Новый посело	КК-2-130	7	0,159	0,009397214	0,07875	95,31	95,45	0,936	0,055	0,496	-20	0,092593	Красный Восход / Усть-Качка
3548	КК-2-131	КК-2-130	25,16	0,25	0,092884369	0,01313	95,46	95,45	0,07	0,035	0,053	0,397	0,092593	Красный Восход / Усть-Качка
3551	МКД ул. Новый посело	КК-2-129	7,94	0,159	0,153312221	0,00832	95,25	95,12	0,037	0,068	0,053	16,373	0,061728002	Красный Восход / Усть-Качка
3553	КК-2-129	КК-2-128	17,21	0,25	0,380469143	0,00991	95,12	94,89	0,043	0,036	0,04	13,364	0,246913987	Красный Восход / Усть-Качка
3555	МКД ул. Новый посело	КК-2-128	7,9	0,159	0,178771913	0,00749	95,01	94,89	0,037	0,057	0,047	15,19	0,061728002	Красный Восход / Усть-Качка
3557	КК-2-128	КК-2-127	18,58	0,25	0,618565619	0,00829	94,89	94,05	0,036	0,03	0,033	45,21	0,308641989	Красный Восход / Усть-Качка
3559	МКД ул. Новый посело	КК-2-127	6,95	0,159	0,23394993	0,00631	94,26	94,05	0,032	0,047	0,04	30,216	0,061728002	Красный Восход / Усть-Качка
3560	КК-2-132	КК-2-127	20,29	0,25	-0,009942133	0,09506	93,52	94,05	0,73	0,03	0,359	-26,121	-0,170369778	Красный Восход / Усть-Качка
3562	КК-2-127	КК-2-126	20,08	0,25	0,471332401	0,00743	94,05	93,31	0,03	0,029	0,03	36,853	0,200000228	Красный Восход / Усть-Качка
3564	КК-2-126	КК-2-125	11,88	0,25	0,007854826	0,12866	93,31	92,82	0,029	1	0,503	41,246	0,200000228	Красный Восход / Усть-Качка
3566	КК-2-125	КК-2-124	30,66	0,25	0,003656562	0,21004	92,82	92,91	1	0,68	0,796	-2,935	0,160996278	Красный Восход / Усть-Качка
3568	КК-2-124	КК-2-123	31,85	0,25	0	0,08506	92,91	93,26	0,68	0	0,308	-10,989	0	Красный Восход / Усть-Качка
3570	КК-2-123	КК-2-122	11,12	0,25	0	0,00003	93,26	93,07	0	0	0	17,086	0	Красный Восход / Усть-Качка
3572	КК-2-122	КК-2-121	24,84	0,25	0	0,02885	93,07	92,43	0	0,231	0,109	25,765	0	Красный Восход / Усть-Качка
3574	КК-2-121	КК-2-120	10,07	0,25	-0,004367223	0,03042	92,43	92,5	0,231	0,013	0,116	-6,951	-0,014888486	Красный Восход / Усть-Качка
3576	КК-2-120	КК-2-119	8,76	0,25	-0,113281027	0,00331	92,5	92,55	0,013	0,014	0,014	-5,708	-0,014888486	Красный Восход / Усть-Качка

Sys	Начальный узел	Конечный узел	Длина, м	Высота канала, м	Скорость, м/с	Высота воды, м	Отметка лотка в начале, м	Отметка лотка в конце, м	Заполнение h/D в начале участка	Заполнение h/D в конце участка	Максимальное заполнение h/D	Уклон, мм/м	Расход, л/с	Поселение
3577	КК-2-119	КК-3-32-1	85,96	0,25	0,027790226	0,01642	92,55	89,61	0,014	0,118	0,066	34,202	0,038382514	Красный Восход / Усть-Качка
3580	МКД ул. Октябрьская,	КК-2-149	7,74	0,159	0,004029038	0,16	95,93	95,86	1	1	1	9,044	0,081017635	Красный Восход / Усть-Качка
3583	МКД ул. Октябрьская,	КК-2-150	7,33	0,159	0,183953181	0,00886	96,37	96,32	0,051	0,06	0,056	6,821	0,081019003	Красный Восход / Усть-Качка
3586	МКД ул. Октябрьская,	КК-2-151	8,25	0,159	0,193501219	0,00855	96,23	96,14	0,046	0,062	0,054	10,909	0,081019003	Красный Восход / Усть-Качка
3589	МКД ул. Октябрьская,	КК-2-152	7,52	0,159	0,167299539	0,00949	95,94	95,86	0,046	0,073	0,06	10,638	0,081019003	Красный Восход / Усть-Качка
3590	КК-2-149	КК-2-150	15,95	0,25	0,003146243	0,12981	95,86	96,32	1	0,038	0,519	-28,84	0,081016064	Красный Восход / Усть-Качка
3591	КК-2-150	КК-2-151	21,37	0,25	0,256685078	0,00972	96,32	96,14	0,038	0,039	0,039	8,423	0,162031662	Красный Восход / Усть-Качка
3592	КК-2-151	КК-2-152	16,25	0,25	0,328515083	0,01076	96,14	95,86	0,039	0,047	0,043	17,231	0,24304766	Красный Восход / Усть-Качка
3593	КК-2-152	КК-2-214	47,56	0,25	0,359993011	0,01223	95,86	95,18	0,047	0,051	0,049	14,298	0,324060122	Красный Восход / Усть-Качка
3596	МКД ул.Краснознаменн	КК-2-153	13,4	0,2	0,005401389	0,01287	96,13	95,75	0,029	1	0,514	28,358	0,087963002	Красный Восход / Усть-Качка
3599	МКД ул.Краснознаменн	КК-2-154	11,41	0,2	0,01142518	0,05874	96,46	95,95	0,026	0,561	0,294	44,698	0,087963002	Красный Восход / Усть-Качка
3602	МКД ул.Краснознаменн	КК-2-155	11,15	0,2	0,180830464	0,00875	96,48	96,05	0,027	0,061	0,045	38,565	0,087963002	Красный Восход / Усть-Качка
3605	МКД ул.Краснознаменн	КК-2-156	11,93	0,2	0,172222808	0,00903	96,06	95,86	0,032	0,058	0,045	16,764	0,087963002	Красный Восход / Усть-Качка
3606	КК-2-153	КК-2-154	26,42	0,25	0,00229512	0,18115	95,75	95,95	1	0,449	0,725	-7,57	0,0874334	Красный Восход / Усть-Качка
3607	КК-2-154	КК-2-155	21,17	0,25	0,018905491	0,06223	95,95	96,05	0,449	0,049	0,25	-4,724	0,180399627	Красный Восход / Усть-Качка
3608	КК-2-155	КК-2-156	23,17	0,25	0,305628181	0,01186	96,05	95,86	0,049	0,046	0,049	8,2	0,262846384	Красный Восход / Усть-Качка
3610	КК-2-117	КК-2-217	5,09	0,25	-0,131893188	0,00931	94,39	94,4	0,034	0,041	0,037	-1,965	-0,078142388	Красный Восход / Усть-Качка
3612	КГ	КК-2-215	66,37	0,25	0	0,00566	95,17	94,81	0	0,045	0,023	5,424	0	Красный Восход / Усть-Качка
3614	КК-2-215	КК-2-216	9,88	0,25	0,435478717	0,01131	94,81	94,62	0,045	0,045	0,045	19,231	0,348508736	Красный Восход / Усть-Качка
3615	КК-2-216	КК-2-217	10,86	0,25	0,471232355	0,01075	94,62	94,4	0,045	0,041	0,043	20,258	0,348259579	Красный Восход / Усть-Качка
3617	КК-2-156	КК-2-215	59,58	0,25	0,429858357	0,01143	95,86	94,81	0,046	0,045	0,046	17,623	0,349269249	Красный Восход / Усть-Качка
3618	КК-2-219	КК-3-32-1	24,16	0,25	0,069455952	0,1397	89,18	89,61	1	0,118	0,559	-17,798	1,959855901	Красный Восход / Усть-Качка
3622	МКД ул. Новый посело	КК-2-160	6,14	0,25	0,005278821	0,07451	93,6	93,74	0,578	0,018	0,298	-22,801	0,064815002	Красный Восход / Усть-Качка
3625	МКД ул. Новый посело	КК-2-161	6,89	0,25	0,000576866	0,25	93,06	93,21	1	1	1	-21,771	0,028320001	Красный Восход / Усть-Качка
3628	МКД ул. Новый посело	КК-2-162	7,17	0,25	0,000504212	0,15118	93,48	93,34	0,325	0,885	0,52	19,526	0,015651165	Красный Восход / Усть-Качка
3631	МКД ул. Новый посело	КК-2-163	6,74	0,25	0,005596299	0,07145	93,65	93,78	0,546	0,026	0,286	-19,288	0,064815002	Красный Восход / Усть-Качка
3634	МКД ул. Новый посело	КК-2-164	7,59	0,25	0,005145964	0,07589	93,81	93,95	0,584	0,024	0,304	-18,445	0,064815002	Красный Восход / Усть-Качка
3635	КК-2-160	КК-2-161	15,23	0,25	0,002581155	0,12725	93,74	93,21	0,018	1	0,509	34,8	0,064815002	Красный Восход / Усть-Качка
3636	КК-2-161	КК-2-162	15,67	0,25	-0,000900785	0,23559	93,21	93,34	1	0,885	0,9	-8,296	-0,043198907	Красный Восход / Усть-Качка
3637	КК-2-162	КК-2-163	14,69	0,25	-0,005959658	0,11382	93,34	93,78	0,885	0,026	0,413	-29,952	-0,129630003	Красный Восход / Усть-Качка
3638	КК-2-163	КК-2-164	15,29	0,25	-0,202281579	0,00617	93,78	93,95	0,026	0,024	0,025	-11,118	-0,064815002	Красный Восход / Усть-Качка
3640	КК-2-164	КК-2-159	14,31	0,25	0	0,00296	93,95	93,99	0,024	0	0,012	-2,795	0	Красный Восход / Усть-Качка
3643	Новый поселок, 8	КК-2-165	5,63	0,159	0	0,003	94,69	94,57	0,02	0,018	0,019	21,314	0,017757	Красный Восход / Усть-Качка
3646	Новый поселок, 8	КК-2-166	7,09	0,159	0,166694582	0,00345	94,42	94,34	0,023	0,02	0,022	11,283	0,017757	Красный Восход / Усть-Качка
3649	Новый поселок, 8	КК-2-167	6,93	0,159	0,143092841	0,0038	94,07	93,68	0,015	0,033	0,024	56,277	0,017757	Красный Восход / Усть-Качка
3650	КК-2-165	КК-2-166	15,8	0,25	0,150664896	0,00305	94,57	94,34	0,011	0,013	0,012	14,557	0,017757	Красный Восход / Усть-Качка
3651	КК-2-166	КК-2-167	17,97	0,25	0,194877937	0,00422	94,34	93,68	0,013	0,021	0,017	36,728	0,035514	Красный Восход / Усть-Качка
3653	КК-2-167	КК-2-157	22,32	0,25	0,252874136	0,00468	93,68	93,34	0,021	0,017	0,019	15,233	0,053271	Красный Восход / Усть-Качка
3656	Краснознаменная, 3	КК-2-168	11,23	0,159	0,002695866	0,03311	94,71	94,77	0,397	0,02	0,208	-5,343	0,008103826	Красный Восход / Усть-Качка
3659	Краснознаменная, 3	КК-2-169	7,59	0,159	0,003175727	0,02953	94,52	94,57	0,343	0,028	0,186	-6,588	0,008104062	Красный Восход / Усть-Качка
3662	Краснознаменная, 3	КК-2-170	9,57	0,159	0	0,03483	94	94,27	0,438	0	0,207	-28,213	0	Красный Восход / Усть-Качка
3664	Краснознаменная, 3	КК-2-169	7,28	0,159	0,082098864	0,00328	94,73	94,57	0,013	0,028	0,021	21,978	0,008105	Красный Восход / Усть-Качка
3666	Краснознаменная, 3	КК-2-168	9,31	0,159	0	0,00296	94,83	94,77	0,018	0,02	0,019	6,445	0,008105	Красный Восход / Усть-Качка
3668	КК-2-170	КК-2-172	14,85	0,25	0	0,00187	94,27	93,87	0	0,015	0,007	26,936	0	Красный Восход / Усть-Качка
3670	КК-2-169	КК-2-171	13,38	0,25	0,183992207	0,00412	94,57	94,44	0,018	0,015	0,016	9,716	0,032416589	Красный Восход / Усть-Качка
3671	КК-2-171	КК-2-172	30,63	0,25	0,212428391	0,00371	94,44	93,87	0,015	0,015	0,015	18,609	0,032415483	Красный Восход / Усть-Качка
3673	КК-2-172	КК-2-173	27,34	0,25	0,006791852	0,03833	93,87	93,36	0,015	0,292	0,152	18,654	0,03241064	Красный Восход / Усть-Качка
3675	КК-2-173	КК-2-174	52,01	0,25	0,005423731	0,04294	93,36	93,42	0,292	0,052	0,169	-1,154	0,030486768	Красный Восход / Усть-Качка
3676	КК-2-168	КК-2-169	22,23	0,25	0,102071635	0,00382	94,77	94,57	0,012	0,018	0,015	8,997	0,016208944	Красный Восход / Усть-Качка
3678	КК-2-168	КК-2-176	12,85	0,25	0	0	94,77	94,89	0	0		-9,339	0	Красный Восход / Усть-Качка
3679	КК-2-214	КК-2-176	28,55	0,25	0,353529036	0,01239	95,18	94,89	0,051	0,048	0,049	10,158	0,324045541	Красный Восход / Усть-Качка
3681	КК-2-176	КК-2-175	26,59	0,25	0,438712686	0,01074	94,89	94,49	0,048	0,038	0,043	15,043	0,32403064	Красный Восход / Усть-Качка
3682	КК-2-175	КК-2-174	30,29	0,25	0,410470396	0,01121	94,49	93,42	0,038	0,052	0,043	35,325	0,324012886	Красный Восход / Усть-Качка
3684	КК-2-174	КК-2-177	38,05	0,25	0,013477361	0,13146	93,42	93	0,052	1	0,464	11,038	0,352603907	Красный Восход / Усть-Качка
3686	КК-2-177	КК-2-178	46,09	0,25	0	0,12502	93	93,86	1	0	0,44	-18,659	0	Красный Восход / Усть-Качка
3687	КК-2-178	КК-2-159	25,43	0,25	0	0,00003	93,86	93,99	0	0	0	-5,112	0	Красный Восход / Усть-Качка
3689	КК-2-159	КК-2-158	27,24	0,25	0	0,00003	93,99	93,38	0	0	0	22,394	0	Красный Восход / Усть-Качка
3690	КК-2-158	КК-2-157	19,04	0,25	0	0,0021	93,38	93,34	0	0,017	0,008	2,101	0	Красный Восход / Усть-Качка
3691	КК-2-157	КК-2-119	21,84	0,25	0,336323172	0,00381	93,34	92,55	0,017	0,014	0,015	36,172	0,053271	Красный Восход / Усть-Качка
3694	Победы, 12А	КК-2-179	5,93	0,159	0	0,02412	91,88	92,08	0,303	0	0,143	-33,727	0	Красный Восход / Усть-Качка
3697	Победы, 12А	КК-2-180	7,17	0,159	0	0,02328	92,46	92,7	0,293	0	0,138	-33,473	0	Красный Восход / Усть-Качка
3700	Победы, 12А	КК-2-181	5,38	0,159	0	0,02452	93,11	93,29	0,308	0	0,145	-33,457	0	Красный Восход / Усть-Качка
3701	КК-2-179	КК-2-180	11,18	0,25	0	0,00003	92,08	92,7	0	0	0	-55,456	0	Красный Восход / Усть-Качка
3702	КК-2-180	КК-2-181	11,42	0,25	0	0,00003	92,7	93,29	0	0	0	-51,664	0	Красный Восход / Усть-Качка
3705	Победы, 10	КК-2-182	6,38	0,159	0	0,0209	94,1	94,52	0,263	0	0,124	-65,831	0	Красный Восход / Усть-Качка
3707	КК-2-182	КК-2-183	4,71	0,25	0	0,00003	94,52	94,83	0	0	0	-65,817	0	Красный Восход / Усть-Качка
3708	КК-2-181	КК-2-183	27,28	0,25	0	0,00003	93,29	94,83	0	0	0	-56,452	0	Красный Восход / Усть-Качка
3710	КК-2-183	КК-2-184	26,71	0,25	0	0,00003	94,83	94,07	0	0	0	28,454	0	Красный Восход / Усть-Качка
3712	Победы, 8	КК-2-184	7,95	0,159	0	0,00003	94,08	94,07	0	0	0	1,258	0	Красный Восход / Усть-Качка
3714	КК-2-184	КК-2-185	9,29	0,25	0	0,00003	94,07	93,85	0	0	0	23,681	0	Красный Восход / Усть-Качка
3716	КК-2-185	КК-2-186	12,01	0,25	0	0,00003	93,85	93,77	0	0	0	6,661	0	Красный Восход / Усть-Качка
3717	КК-2-186	КК-2-157	16,5	0,25	0	0,0021	93,77	93,34	0	0,017	0,008	26,061	0	Красный Восход / Усть-Качка

Sys	Начальный узел	Конечный узел	Длина, м	Высота канала, м	Скорость, м/с	Высота воды, м	Отметка лотка в начале, м	Отметка лотка в конце, м	Заполнение h/D в начале участка	Заполнение h/D в конце участка	Максимальное заполнение h/D	Уклон, мм/м	Расход, л/с	Поселение
3720	Краснознаменная, 5	КК-2-187	12,32	0,2	-0,000428179	0,10225	94,19	94,66	1	0,023	0,51	-38,149	-0,006919226	Красный Восход / Усть-Качка
3722	КК-2-187	КК-2-188	21,17	0,25	0,17219156	0,00393	94,66	94,49	0,018	0,013	0,011	8,03	0,028420835	Красный Восход / Усть-Качка
3724	КК-2-188	КК-2-189	41,77	0,25	0,154549032	0,00409	94,49	93,7	0,013	0,019	0,011	18,913	0,027007538	Красный Восход / Усть-Качка
3726	Краснознаменная, 5	КК-2-189	9,39	0,2	0,176486448	0,00467	93,81	93,7	0,023	0,024	0,021	11,715	0,033296183	Красный Восход / Усть-Качка
3728	КК-2-189	КК-2-190	14,01	0,25	0,275508493	0,00479	93,7	93,38	0,019	0,019	0,015	22,841	0,059969905	Красный Восход / Усть-Качка
3730	КК-2-190	КК-2-191	9,89	0,25	0,274815589	0,0048	93,38	93,14	0,019	0,019	0,015	24,267	0,059944734	Красный Восход / Усть-Качка
3732	КК-2-191	КК-2-192	52,53	0,25	0,009241325	0,04584	93,14	92,08	0,019	0,347	0,173	20,179	0,057040637	Красный Восход / Усть-Качка
3734	КК-2-192	КК-2-193	17,03	0,25	-0,000327111	0,05675	92,08	92,14	0,347	0,107	0,211	-3,523	-0,002739366	Красный Восход / Усть-Качка
3736	КК-2-193	КК-2-194	21,22	0,25	-0,012040502	0,01473	92,14	92,35	0,107	0,011	0,051	-9,896	-0,014094851	Красный Восход / Усть-Качка
3738	Краснознаменная, 5	КК-2-194	12,76	0,2	0,267972797	0,00353	92,6	92,35	0,021	0,014	0,018	19,592	0,033295	Красный Восход / Усть-Качка
3740	КК-2-194	КК-2-195	21,24	0,25	0,000774975	0,12591	92,35	91,96	0,011	0,996	0,445	18,362	0,019200148	Красный Восход / Усть-Качка
3742	КК-2-195	КК-2-196	30,18	0,25	-0,00675294	0,12921	91,96	92,28	0,996	0,038	0,459	-10,603	-0,172878426	Красный Восход / Усть-Качка
3744	КК-2-196	КК-2-197	15,82	0,25	-0,04154262	0,0349	92,28	92,23	0,038	0,242	0,14	3,161	-0,172728978	Красный Восход / Усть-Качка
3746	МКД ул.Краснознаменн	КК-2-206	8,08	0,2	0,009862017	0,04625	92,29	92,36	0,406	0,056	0,232	-8,663	0,054261862	Красный Восход / Усть-Качка
3749	МКД ул.Краснознаменн	КК-2-198	6,54	0,2	0,010110471	0,04489	93,88	93,94	0,375	0,074	0,225	-9,174	0,053316213	Красный Восход / Усть-Качка
3752	МКД ул.Краснознаменн	КК-2-199	6,41	0,2	0,009778233	0,04599	93,83	93,89	0,38	0,08	0,231	-9,36	0,053383068	Красный Восход / Усть-Качка
3753	КК-2-217	КК-2-198	24,92	0,25	0,290135473	0,01251	94,4	93,94	0,041	0,059	0,051	18,459	0,269863842	Красный Восход / Усть-Качка
3754	КК-2-198	КК-2-199	9,59	0,25	0,257828713	0,01542	93,94	93,89	0,059	0,064	0,062	5,214	0,323333428	Красный Восход / Усть-Качка
3756	КК-2-199	КК-2-200	16,57	0,25	0,344332516	0,01403	93,89	93,79	0,064	0,048	0,056	6,035	0,376965996	Красный Восход / Усть-Качка
3758	МКД ул.Краснознаменн	КК-2-200	10,41	0,2	0,006416813	0,06209	93,69	93,79	0,56	0,06	0,311	-9,606	0,053354248	Красный Восход / Усть-Качка
3761	МКД ул.Краснознаменн	КК-2-201	10,91	0,2	0,003139042	0,10713	93,16	93,37	1	0,071	0,536	-19,248	0,053788921	Красный Восход / Усть-Качка
3764	МКД ул.Краснознаменн	КК-2-202	10,42	0,2	0,007283031	0,05786	92,95	93,04	0,514	0,064	0,29	-8,637	0,054907199	Красный Восход / Усть-Качка
3765	КК-2-200	КК-2-201	19,23	0,25	0,429985911	0,01317	93,79	93,37	0,048	0,057	0,053	21,841	0,430520915	Красный Восход / Усть-Качка
3766	КК-2-201	КК-2-202	22,28	0,25	0,4639301	0,01355	93,37	93,04	0,057	0,051	0,054	14,811	0,483902084	Красный Восход / Усть-Качка
3767	КК-2-202	КК-2-206	23,7	0,25	0,610560179	0,01204	93,04	92,36	0,051	0,045	0,048	28,692	0,536595762	Красный Восход / Усть-Качка
3770	КК-2-203	КК-2-205	34,73	0,25	0	0,00003	93,83	93,07	0	0	0	21,883	0	Красный Восход / Усть-Качка
3772	КК-2-204	КК-2-205	34,35	0,25	0	0,00003	93,63	93,07	0	0	0	16,303	0	Красный Восход / Усть-Качка
3773	КК-2-205	КК-2-206	24,97	0,25	0	0,00563	93,07	92,36	0	0,045	0,023	28,434	0	Красный Восход / Усть-Качка
3774	КК-2-197	КК-2-206	26,97	0,25	-0,039942272	0,03581	92,23	92,36	0,242	0,045	0,144	-4,82	-0,172593456	Красный Восход / Усть-Качка
3777	ИЖС ул.Краснознаменн	КК-2-209	11,42	0,2	0,010620701	0,00817	91,45	91,25	0,007	0,075	0,041	17,513	0,00463	Красный Восход / Усть-Качка
3778	КК-2-206	КК-2-207	25,76	0,25	0,458802521	0,01229	92,36	91,64	0,045	0,053	0,049	27,95	0,415689254	Красный Восход / Усть-Качка
3781	Краснознаменная, 6	КК-2-207	12,28	0,2	0,026631082	0,00791	91,81	91,64	0,012	0,067	0,04	13,844	0,011035	Красный Восход / Усть-Качка
3782	КК-2-209	КК-2-210	29,01	0,25	0,400821894	0,01385	91,25	90,96	0,06	0,051	0,056	9,997	0,431103428	Красный Восход / Усть-Качка
3784	КК-2-210	КК-2-211	39,35	0,25	0,031001603	0,08173	90,96	90,27	0,051	0,603	0,327	17,535	0,43255632	Красный Восход / Усть-Качка
3786	КК-2-213	КК5-1	70,99	0,25	0,088585042	0,13784	90,07	90,39	1	0,103	0,551	-4,508	2,458576113	Красный Восход / Усть-Качка
3787	КК-2-211	КК-2-212	38,38	0,25	0,010978838	0,20036	90,27	90	0,603	1	0,802	7,035	0,463008706	Красный Восход / Усть-Качка
3788	КК-2-212	КК-2-213	34,53	0,25	0,051288649	0,25	90	90,07	1	1	1	-2,027	2,517906018	Красный Восход / Усть-Качка
3790	КК-2-218	КК-2-212	33,86	0,25	0,071413524	0,13874	90,5	90	0,11	1	0,555	14,767	1,99800008	Красный Восход / Усть-Качка
3793	КК-3-140	КК-3-153	22,44	0,25	0	0,00003	92,1	91,36	0	0	0	32,977	0	Красный Восход / Усть-Качка
3794	КК-3-153	КК-2-213	35,39	0,25	0	0,12502	91,36	90,07	0	1	0,5	36,451	0	Красный Восход / Усть-Качка
3797	Победы, 10А	КК-2-225	10,44	0,159	0,004387195	0,02222	91,07	91,01	0,017	0,262	0,133	5,747	0,00742	Красный Восход / Усть-Качка
3799	КК-2-225	КК-2-226	15,41	0,25	0	0,02085	91,01	91,13	0,167	0	0,079	-7,787	0	Красный Восход / Усть-Качка
3802	Краснознаменная, 23Б	КК-2-234	9,5	0,25	0	0,00229	91,36	91,03	0,001	0,018	0,009	34,737	0,000476	Красный Восход / Усть-Качка
3804	КК-2-234	КК-2-235	20,72	0,25	0	0,00223	91,03	91,35	0,018	0	0,008	-15,444	0	Красный Восход / Усть-Качка
3805	КК-2-235	КК-2-236	60,16	0,25	0	0,00003	91,35	92,82	0	0	0	-24,435	0	Красный Восход / Усть-Качка
3808	МКД ул.Краснознаменн	КК-3-169	11,18	0,2	0,143845767	0,00945	90,98	90,57	0,026	0,069	0,051	36,673	0,078703997	Красный Восход / Усть-Качка
3810	КК-3-169	КК5-1	13,92	0,25	0,241696984	0,01972	90,57	90,39	0,055	0,103	0,079	12,931	0,435183989	Красный Восход / Усть-Качка
3811	КК5-1	Усть-Качка КНС №3	15,66	0,25	1,052526951	0,02618	90,39	89,75	0,103	0,107	0,105	40,868	2,885870636	Красный Восход / Усть-Качка
3812	КК-3-168	КК-3-169	38,84	0,25	0,399161816	0,01217	91,61	90,57	0,042	0,055	0,052	26,777	0,356480014	Красный Восход / Усть-Качка
3813	КК-2-130	КК-2-129	19,92	0,25	0,291756392	0,00976	95,45	95,12	0,035	0,043	0,039	16,566	0,185186	Красный Восход / Усть-Качка
3814	КК-2-207	КК-2-208	15,64	0,25	0,392127335	0,01396	91,64	91,42	0,053	0,058	0,056	14,066	0,426293613	Красный Восход / Усть-Качка
3815	КК-2-118	КК-2-117	566,67	0,25	-0,198401704	0,00687	91,83	94,39	0,021	0,034	0,027	-4,518	-0,074814117	Красный Восход / Усть-Качка
3818	корпус Уральский	КК-2-100	9,5	0,2	0	0,00532	96,9	96,93	0,053	0	0,025	-3,158	0	Красный Восход / Усть-Качка
3821	корпус Уральский	КК-2-101	10,2	0,2	0	0,00044	97,36	96,94	0,002	0,003	0,002	41,176	0,001029	Красный Восход / Усть-Качка
3824	корпус Уральский	КК-2-102	10,37	0,2	0,003032727	0,00691	97,1	96,49	0,002	0,068	0,033	58,824	0,001029	Красный Восход / Усть-Качка
3827	корпус Уральский	КК-2-103	10,45	0,159	0	0,00048	96,88	96,51	0,004	0,002	0,003	35,407	0	Красный Восход / Усть-Качка
3828	КК-2-100	КК-2-101	15,09	0,159	0	0,00028	96,93	96,94	0	0,003	0,002	-0,663	0	Красный Восход / Усть-Качка
3829	КК-2-101	КК-2-102	18,13	0,159	0,003287078	0,00703	96,94	96,49	0,003	0,085	0,042	24,821	0,001029	Красный Восход / Усть-Качка
3830	КК-2-102	КК-2-103	15,32	0,159	-0,000433004	0,00694	96,49	96,51	0,085	0,002	0,041	-1,305	-0,000132782	Красный Восход / Усть-Качка
3832	КК-2-103	КК-2-104	58,61	0,159	0,002670395	0,00753	96,51	92,77	0,002	0,093	0,045	63,812	0,000929277	Красный Восход / Усть-Качка
3834	КК-2-104	КК-2-105	13,84	0,159	-0,002907631	0,00757	92,77	93,41	0,093	0,003	0,046	-46,243	-0,001018752	Красный Восход / Усть-Качка
3836	КК-2-105	КК-2-106	17,73	0,159	0	0,00048	93,41	93,87	0,003	0,003	0,004	-25,945	0	Красный Восход / Усть-Качка
3838	КК-2-106	КК-2-107	14,74	0,159	0	0,00051	93,87	93,7	0,003	0,003	0,003	11,533	0,000663191	Красный Восход / Усть-Качка
3840	КК-2-107	КК-2-108	15,45	0,159	0,001924009	0,01066	93,7	93,13	0,003	0,131	0,064	36,893	0,001111522	Красный Восход / Усть-Качка
3842	КК-2-108	КК-2-109	16,18	0,159	-0,00182986	0,01064	93,13	93,78	0,131	0,003	0,064	-40,173	-0,001054553	Красный Восход / Усть-Качка
4331	МКД ул. Степная, д.	КК22	28,03	0,1	-0,000898528	0,02825	97,78	97,89	0,548	0,017	0,267	-3,924	-0,001638341	Красный Восход / Усть-Качка
4328	КК93	Красный Восход КНС №	28,21	0,25	0	0,00003	96,76	96,31	0	0	0	15,952	0	Красный Восход / Усть-Качка
4326	КК92	КК93	36,83	0,25	0	0,00003	97,24	96,76	0	0	0	13,033	0	Красный Восход / Усть-Качка
4324	КК91	КК92	46,73	0,25	0	0,00003	97,93	97,24	0	0	0	14,766	0	Красный Восход / Усть-Качка
4322	КК90	КК91	28,67	0,25	0	0,00003	98,24	97,93	0	0	0	10,813	0	Красный Восход / Усть-Качка
4320	КК88	КК90	64,51	0,25	0	0,00003	98,49	98,24	0	0	0	3,875	0	Красный Восход / Усть-Качка

Sys	Начальный узел	Конечный узел	Длина, м	Высота канала, м	Скорость, м/с	Высота воды, м	Отметка лотка в начале, м	Отметка лотка в конце, м	Заполнение h/D в начале участка	Заполнение h/D в конце участка	Максимальное заполнение h/D	Уклон, мм/м	Расход, л/с	Поселение
4318	КК89	КК88	15,23	0,2	0	0,00003	98,18	98,49	0	0	0	-20,355	0	Красный Восход / Усть-Качка
4317	ПЗ ул. Пермская, д.	КК89	13,07	0,15	0	0,02807	97,91	98,18	0,374	0	0,177	-20,658	0	Красный Восход / Усть-Качка
4315	КК87	КК88	50,91	0,25	0	0,00003	98,89	98,49	0	0	0	7,857	0	Красный Восход / Усть-Качка
4313	КК86	КК87	45,06	0,25	0	0,00085	98,23	98,89	0,007	0	0,003	-14,647	0	Красный Восход / Усть-Качка
4311	КК84	КК86	38,46	0,25	-0,00068835	0,05573	97,89	98,23	0,439	0,007	0,004	-8,84	-0,005616589	Красный Восход / Усть-Качка
4310	КК71	КК84	62,18	0,25	0,232243016	0,07081	98,8	97,89	0,127	0,439	0,002	14,635	2,656184137	Красный Восход / Усть-Качка
4308	КК70	КК71	52,42	0,25	0,11421527	0,14093	98,34	98,8	1	0,127	0,5	-8,775	3,257435048	Красный Восход / Усть-Качка
4307	КК69	КК70	12,32	0,2	0,01183787	0,10357	99,01	98,34	0,036	1	0,518	54,383	0,194445005	Красный Восход / Усть-Качка
4306	КК68	КК69	22,7	0,2	0,14267233	0,01498	99,03	99,01	0,114	0,036	0,075	0,881	0,152777997	Красный Восход / Усть-Качка
4305	КК67	КК68	16,56	0,2	0,097493015	0,01472	99,37	99,03	0,033	0,114	0,074	20,531	0,101851998	Красный Восход / Усть-Качка
4304	КК66	КК67	17,48	0,2	0,181831285	0,00607	99,57	99,37	0,028	0,033	0,03	11,442	0,050925999	Красный Восход / Усть-Качка
4303	МКД ул. Садовая, д.	КК68	6,76	0,15	0,065338515	0,01337	99,47	99,03	0,026	0,152	0,089	65,089	0,050925999	Красный Восход / Усть-Качка
4301	МКД ул. Садовая, д.	КК67	6,42	0,15	0,25931862	0,00528	99,79	99,37	0,026	0,044	0,035	65,421	0,050925999	Красный Восход / Усть-Качка
4299	МКД ул. Садовая, д.	КК66	6,33	0,15	0,287787348	0,00492	99,84	99,57	0,029	0,037	0,033	42,654	0,050925999	Красный Восход / Усть-Качка
4297	МКД ул. Садовая, д.	КК69	5,87	0,15	0,20373933	0,00543	99,34	99,01	0,025	0,048	0,036	56,218	0,041667001	Красный Восход / Усть-Качка
4295	КК63-2	КК70	44,57	0,25	0,059918184	0,25	98,48	98,34	1	1	1	3,141	2,941554412	Красный Восход / Усть-Качка
4293	КК14-1	КК97	85,37	0,2	0,000222185	0,02326	98	96,71	0,001	0,231	0,111	15,111	0,00045412	Красный Восход / Усть-Качка
4291	КК97	КК8	16,25	0,2	-0,000912598	0,02363	96,71	96,84	0,231	0,005	0,113	-8	-0,001907631	Красный Восход / Усть-Качка
4290	КК12	КК97	27,55	0,2	0,004938297	0,04125	96,72	96,71	0,181	0,231	0,196	0,363	0,023091503	Красный Восход / Усть-Качка
4289	КК15	КК14-1	30,88	0,2	0	0,00109	98,01	98	0,01	0,001	0,005	0,324	0,000458836	Красный Восход / Усть-Качка
4287	МКД ул. Уральская, д	КК15	21,89	0,1	-0,001186813	0,03296	97,87	98,01	0,64	0,019	0,31	-6,396	-0,002678833	Красный Восход / Усть-Качка
4286	МКД ул. Уральская, д	КК15	21,45	0,1	0,023805322	0,00796	98	98,01	0,14	0,019	0,08	-0,466	0,006944042	Красный Восход / Усть-Качка
4285	КК14	КК15	26,15	0,2	-0,001604556	0,02576	97,9	98,01	0,248	0,01	0,122	-4,207	-0,00380662	Красный Восход / Усть-Качка
4283	МКД ул. Уральская, д	КК14	24,37	0,1	0,004260046	0,02608	98,2	97,9	0,025	0,496	0,248	12,31	0,006944	Красный Восход / Усть-Качка
4282	МКД ул. Уральская, д	КК14	23,28	0,1	0,004263109	0,02606	98,2	97,9	0,025	0,496	0,248	12,887	0,006944	Красный Восход / Усть-Качка
4281	КК13	КК14	41,45	0,2	0,002832326	0,02635	98	97,9	0,015	0,248	0,125	2,413	0,006944	Красный Восход / Усть-Качка
4279	ИЖС ул. Уральская, д	КК13	21,88	0,1	0	0,0029	98,2	98	0,027	0,031	0,029	9,141	0,006944	Красный Восход / Усть-Качка
3844	корпус Уральский	КК-2-105	9,35	0,159	0	0,00049	94,63	93,41	0,003	0,003	0,003	130,481	0	Красный Восход / Усть-Качка
3846	корпус Уральский	КК-2-106	10,54	0,159	0	0,00054	94,47	93,87	0,003	0,003	0,003	56,926	0,001572644	Красный Восход / Усть-Качка
3848	корпус Уральский	КК-2-107	10,97	0,159	0	0,00049	94,33	93,7	0,003	0,003	0,004	57,429	0,001391925	Красный Восход / Усть-Качка
3850	корпус Уральский	КК-2-108	11,64	0,159	0,001802956	0,01057	94,24	93,13	0,002	0,131	0,064	95,361	0,001029	Красный Восход / Усть-Качка
3852	корпус Уральский	КК-2-109	12,38	0,159	0	0,00049	94,34	93,78	0,003	0,003	0,003	45,234	0,000123753	Красный Восход / Усть-Качка
3854	КК-2-109	КК-2-110	21,74	0,159	0	0,00024	93,78	93,92	0,003	0	0,003	-6,44	0	Красный Восход / Усть-Качка
3856	КК-2-110	КК-2-111	13,77	0,159	0	0,00003	93,92	94,06	0	0	0	-10,167	0	Красный Восход / Усть-Качка
3858	КК-2-111	КК-2-112	7,46	0,159	0	0,00003	94,06	94,01	0	0	0	6,702	0	Красный Восход / Усть-Качка
3860	КК-2-112	КК-2-113	27,81	0,159	0	0,00003	94,01	94,25	0	0	0	-8,63	0	Красный Восход / Усть-Качка
3862	КК-2-113	КК-2-114	56,56	0,159	0	0,00003	94,25	93,63	0	0	0	10,962	0	Красный Восход / Усть-Качка
3864	КК-2-114	КК-2-99	39,51	0,159	0	0,00003	93,63	94,58	0	0	0	-24,045	0	Красный Восход / Усть-Качка
3869	МКД ул. Новый посело	КК-2-139	9,01	0,159	0,046220299	0,01755	94,14	94,15	0,146	0,075	0,112	-1,11	0,055556	Красный Восход / Усть-Качка
3872	МКД ул. Новый посело	КК-2-138	5,52	0,159	0,00020099	0,16	93,4	93,3	1	1	1	18,116	0,004041585	Красный Восход / Усть-Качка
3874	КК-2-138	КК-2-137	15,16	0,159	-0,000749879	0,16	93,3	93,26	1	1	1	2,639	-0,015078899	Красный Восход / Усть-Качка
3876	КК-2-137	КК-2-136	22,25	0,25	-0,000874468	0,15629	93,26	93,64	1	0,25	0,604	-17,079	-0,028230785	Красный Восход / Усть-Качка
3877	КК-2-144	КК-2-136	36,93	0,25	0,014155778	0,0335	94,66	93,64	0,018	0,25	0,113	27,62	0,055555989	Красный Восход / Усть-Качка
3878	КК-2-139	КК-2-136	40,72	0,25	0,068804041	0,03723	94,15	93,64	0,048	0,25	0,128	12,525	0,314815989	Красный Восход / Усть-Качка
3880	КК-2-136	КК-2-135	28,03	0,25	0,015058236	0,07258	93,64	93,62	0,25	0,33	0,248	0,714	0,178280825	Красный Восход / Усть-Качка
3883	Победы, 2	КК-2-134	7,15	0,159	-0,000422	0,16	93,14	93,41	1	1	1	-37,762	-0,008485749	Красный Восход / Усть-Качка
3884	КК-2-134	КК-2-135	5,61	0,159	-0,002392729	0,12129	93,41	93,62	1	0,519	0,729	-37,433	-0,039129867	Красный Восход / Усть-Качка
3885	КК-2-135	КК-2-133	42,04	0,25	0,002634262	0,05753	93,62	93,67	0,33	0,13	0,188	-1,189	0,022493934	Красный Восход / Усть-Качка
3887	Победы, 2А	КК-2-133	11,15	0,159	-0,000460681	0,09624	93,25	93,67	1	0,204	0,572	-37,668	-0,00581999	Красный Восход / Усть-Качка
3889	корпус Славянский-1	КК-2-78	13,54	0,159	0	0,00223	94,79	94,72	0,014	0,014	0,015	5,17	0,00463	Красный Восход / Усть-Качка
3891	корпус Европейский	КК-2-45	62,46	0,159	0	0,01806	96,65	96,97	0,227	0	0,108	-5,123	0	Красный Восход / Усть-Качка
3892	КК-2-147-1	КК-2-144	15,02	0,159	0,233032346	0,00589	94,76	94,66	0,046	0,028	0,037	6,658	0,055555993	Красный Восход / Усть-Качка
3894	КК-3-75	КК-3-76	40,18	0,25	-0,000333798	0,10882	89,28	89,19	0,255	0,615	0,412	2,24	-0,006846448	Красный Восход / Усть-Качка
3896	КК-3-76	КК-3-77	49,1	0,25	-0,004642246	0,07989	89,19	89,66	0,615	0,024	0,308	-9,572	-0,062758991	Красный Восход / Усть-Качка
3900	Победы, 21	КК-3-77	24,48	0,2	0,112201698	0,00864	89,7	89,66	0,056	0,03	0,044	1,634	0,053488999	Красный Восход / Усть-Качка
3902	КК-3-77	КК-3-55	36,83	0,25	-0,037893392	0,00518	89,66	89,69	0,024	0,017	0,021	-0,815	-0,009269988	Красный Восход / Усть-Качка
3903	КК-3-54	КК-3-55	19,03	0,25	0	0,00219	89,72	89,69	0	0,017	0,009	1,576	0	Красный Восход / Усть-Качка
3905	КК-3-53	КК-3-54	18,67	0,25	0	0,00003	89,86	89,72	0	0	0	7,499	0	Красный Восход / Усть-Качка
3907	КК-3-52	КК-3-53	30,52	0,25	0	0,00003	89,82	89,86	0	0	0	-1,311	0	Красный Восход / Усть-Качка
3909	КК-3-51	КК-3-52	25,08	0,25	0	0,00003	89,72	89,82	0	0	0	-3,987	0	Красный Восход / Усть-Качка
3913	КК-3-31	КК-3-32	16,78	0,25	0	0,00396	89,23	89,66	0,032	0	0,015	-25,626	0	Красный Восход / Усть-Качка
3920	ПЗ ул. Стройка	КК-3-12	10,15	0,159	0,003889874	0,01374	92,49	92,48	0,055	0,118	0,081	0,985	0,003260922	Красный Восход / Усть-Качка
3921	Стройка, 4А	КК-3-16	9,04	0,159	0,064926535	0,0052	92,41	92,4	0,035	0,03	0,033	1,106	0,01289	Красный Восход / Усть-Качка
3922	База отдыха ул. Стро	КК-3-14	8,37	0,159	-0,001408364	0,16	91,74	91,75	1	1	1	-1,195	-0,028320001	Красный Восход / Усть-Качка
3924	КК-3-14	КК-3-15	13,16	0,25	-0,003810151	0,08853	91,75	92,01	0,688	0,02	0,33	-19,757	-0,059299899	Красный Восход / Усть-Качка
3925	КК-3-15	КК-3-16	19,1	0,25	-0,253564268	0,0049	92,01	92,4	0,02	0,019	0,02	-20,419	-0,0569849	Красный Восход / Усть-Качка
3927	КК-3-16	КК-3-17	7,03	0,25	-0,220223859	0,00451	92,4	92,55	0,019	0,017	0,018	-21,337	-0,044094901	Красный Восход / Усть-Качка
3929	КК-3-17	КК-3-18	14,01	0,25	-0,19203943	0,00388	92,55	92,83	0,017	0,014	0,016	-19,986	-0,031204898	Красный Восход / Усть-Качка
3931	КК-3-18	КК-3-19	7,61	0,25	-0,151080042	0,00312	92,83	92,98	0,014	0,011	0,012	-19,711	-0,018314899	Красный Восход / Усть-Качка
3933	КК-3-9	КК-3-10	18,88	0,25	0	0,00078	93,76	93,42	0,002	0,004	0,003	18,008	0,001543	Красный Восход / Усть-Качка
3935	КК-3-10	КК-3-11	14,67	0,25	0	0,00075	93,42	93,63	0,004	0,002	0,003	-14,315	-0,001170232	Красный Восход / Усть-Качка
3937	КК-3-11	КК-3-13	11,54	0,25	0	0,00043	93,63	93,61	0,002	0,002	0,002	1,733	0,000372768	Красный Восход / Усть-Качка

Sys	Начальный узел	Конечный узел	Длина, м	Высота канала, м	Скорость, м/с	Высота воды, м	Отметка лотка в начале, м	Отметка лотка в конце, м	Заполнение h/D в начале участка	Заполнение h/D в конце участка	Максимальное заполнение h/D	Уклон, мм/м	Расход, л/с	Поселение
3938	КК-3-20	КК-3-21	28,95	0,25	0	0,00081	93,34	93,65	0,006	0	0,003	-10,708	0	Красный Восход / Усть-Качка
4529	КК-3-120	КК-3-122	21,6	0,25	0,008990045	0,25	91,36	91,83	1	1	1	-21,759	0,441346929	Красный Восход / Усть-Качка
4527	КК-3-121	КК-3-120	25,06	0,25	0,000444733	0,25	91,44	91,36	1	1	1	3,192	0,021833188	Красный Восход / Усть-Качка
4525	Корпус ул.Краснознам	КК-3-121	14,51	0,2	0,000884078	0,2	91,84	91,44	1	1	1	27,567	0,027777225	Красный Восход / Усть-Качка
4522	КК-3-112	КК-3-79	31,21	0,25	0,002738243	0,25	91,49	91,33	1	1	1	5,127	0,134428177	Красный Восход / Усть-Качка
4521	КК-3-113	КК-3-112	18,13	0,25	0,03132933	0,25	91,27	91,49	1	1	1	-12,135	1,53804617	Красный Восход / Усть-Качка
4520	КК-3-114	КК-3-113	6,97	0,25	0,063366562	0,25	91,42	91,27	1	1	1	21,521	3,110845108	Красный Восход / Усть-Качка
4519	КК-3-115	КК-3-114	19,07	0,25	0,093210362	0,25	91,82	91,42	1	1	1	20,975	4,575962666	Красный Восход / Усть-Качка
4518	КК-3-116	КК-3-115	4,43	0,25	0,11369063	0,25	91,92	91,82	1	1	1	22,573	5,581397098	Красный Восход / Усть-Качка
4517	КК-3-117	КК-3-116	28,94	0,25	0,154072627	0,21062	92,53	91,92	0,685	1	0,561	21,078	6,799569819	Красный Восход / Усть-Качка
4516	КК-3-118	КК-3-117	4,61	0,25	-0,031920243	0,12528	92,63	92,53	0,318	0,685	0,126	21,692	-0,785787939	Красный Восход / Усть-Качка
4515	КК-3-110	КК-3-118	25,85	0,25	-0,115223199	0,15874	92,45	92,63	0,954	0,318	0,513	-6,963	-3,787723836	Красный Восход / Усть-Качка
4514	КК-3-111	КК-3-110	3,05	0,25	0,038699355	0,24402	92,38	92,45	1	0,954	0,952	-22,951	1,887475955	Красный Восход / Усть-Качка
4513	КК-3-119	КК-3-111	17,41	0,25	0,034155972	0,25	92,2	92,38	1	1	1	-10,339	1,676814049	Красный Восход / Усть-Качка
4511	МКД ул. Победы, д. 4	КК-3-118	6,53	0,2	-0,131534666	0,04608	92,69	92,63	0,063	0,397	0,096	9,188	-0,719945703	Красный Восход / Усть-Качка
3939	ПЗ ул. Стройка	КК-3-7	8,14	0,159	0	0,00144	93,49	93,32	0,01	0,008	0,009	20,885	0,00463	Красный Восход / Усть-Качка
3941	КК-3-7	КК-3-8	50,57	0,25	0	0,00127	93,32	92,65	0,005	0,005	0,005	13,249	0,00463	Красный Восход / Усть-Качка
3942	КК-3-33	КК-3-8	39,51	0,25	0	0	91,73	92,65	0	0	0	-23,285	0	Красный Восход / Усть-Качка
3943	КК-3-33	КК-3-34	47,12	0,25	0,077925324	0,00307	91,73	91,08	0,008	0,017	0,012	13,795	0,00926	Красный Восход / Усть-Качка
3944	КК-3-34	КК-3-35	49,77	0,25	0,005755143	0,02401	91,08	90,97	0,017	0,175	0,091	2,21	0,01389	Красный Восход / Усть-Качка
3945	КК-3-35	КК-3-36	51,74	0,25	-0,003988117	0,02337	90,97	91,17	0,175	0,012	0,089	-3,865	-0,009258968	Красный Восход / Усть-Качка
3946	КК-3-36	КК-3-37	50,56	0,25	0	0,00145	91,17	91,58	0,012	0	0,006	-8,109	0	Красный Восход / Усть-Качка
3947	КК-3-47	КК-3-48	18,4	0,25	0	0,00003	89,17	89,11	0	0	0	3,261	0	Красный Восход / Усть-Качка
3949	КК-3-45	КК-3-38	16,29	0,25	0	0,00003	90,34	90,5	0	0	0	-9,822	0	Красный Восход / Усть-Качка
3951	КК-3-40	КК-3-41	34,32	0,25	0	0,00003	88,99	89,61	0	0	0	-18,065	0	Красный Восход / Усть-Качка
3953	КК-3-39	КК-3-28	31,43	0,25	0	0	89,19	89,91	0	0	0	-22,908	0	Красный Восход / Усть-Качка
3954	КК-3-8	КК-3-22	41,55	0,25	0	0,00151	92,65	91,98	0,005	0,007	0,006	16,125	0,00463	Красный Восход / Усть-Качка
3955	КК-3-22	КК-3-23	46,26	0,25	0,009645869	0,00808	91,98	91,76	0,007	0,057	0,031	4,756	0,00463	Красный Восход / Усть-Качка
3956	КК-3-23	КК-3-24	39,58	0,25	0	0,00719	91,76	92,67	0,057	0	0,027	-22,991	0	Красный Восход / Усть-Качка
3957	КК-3-24	КК-3-25	40,77	0,25	0	0,00003	92,67	91,55	0	0	0	27,471	0	Красный Восход / Усть-Качка
3958	КК-3-25	КК-3-26	43,02	0,25	0	0,00003	91,55	90,73	0	0	0	19,061	0	Красный Восход / Усть-Качка
3959	КК-3-26	КК-3-27	50,29	0,25	0	0,00003	90,73	90,84	0	0	0	-2,187	0	Красный Восход / Усть-Качка
3960	КК-3-28	КК-3-29	60,02	0,25	-0,00965455	0,00452	89,91	90,18	0,032	0,004	0,017	-4,499	-0,001934601	Красный Восход / Усть-Качка
3961	КК-3-29	КК-3-30	57,26	0,25	0	0,00121	90,18	89,68	0,004	0,006	0,005	8,732	0,002695399	Красный Восход / Усть-Качка
3962	корпус Прикамские Ни	КК-1-33-1	11,05	0,2	0	0,00578	98,69	99,21	0,058	0	0,027	-47,059	0	Красный Восход / Усть-Качка
3963	корпус Прикамские Ни	КК-1-26	8,16	0,2	0	0,00606	96,99	97,44	0,06	0	0,029	-55,147	0	Красный Восход / Усть-Качка
3964	корпус Прикамские Ни	КК-1-27	7,87	0,2	0	0,00609	96,7	97,11	0,061	0	0,029	-52,097	0	Красный Восход / Усть-Качка
3965	КК-1-28	КК-1-29	6,41	0,2	0	0,00003	97,36	97,33	0	0	0	4,68	0	Красный Восход / Усть-Качка
3967	КК-1-29	КК-1-30	8,44	0,2	0	0,00003	97,33	96,91	0	0	0	49,763	0	Красный Восход / Усть-Качка
3969	КК-1-30	КК-1-31	7,22	0,2	0	0,00003	96,91	97,28	0	0	0	-51,247	0	Красный Восход / Усть-Качка
3971	корпус Прикамские Ни	КК-1-24	8,55	0,2	0	0,00041	96,94	96,48	0,002	0,002	0,002	53,801	0,001157	Красный Восход / Усть-Качка
3972	корпус Прикамские Ни	КК-1-23	9,69	0,2	0	0,00056	96,31	95,97	0,002	0,004	0,003	35,088	0,001157	Красный Восход / Усть-Качка
3973	корпус Прикамские Ни	КК-1-22	8,32	0,2	0	0,00085	95,89	95,44	0,002	0,007	0,004	54,087	0,001157	Красный Восход / Усть-Качка
3974	корпус Прикамские Ни	КК-1-21	9,58	0,2	0,001902356	0,01016	95,58	95,26	0,002	0,099	0,048	33,403	0,001157	Красный Восход / Усть-Качка
3976	КК-3-13	КК-3-20	28,24	0,25	0	0,00099	93,61	93,34	0,002	0,006	0,004	9,561	0,000794899	Красный Восход / Усть-Качка
3977	КК-3-19	КК-3-20	36,19	0,25	0	0,00213	92,98	93,34	0,011	0,006	0,009	-9,947	-0,005424899	Красный Восход / Усть-Качка
3979	ПЗ ул. Стройка	КК-3-10	36,06	0,159	-0,001959485	0,01936	92,54	93,42	0,237	0,007	0,115	-24,404	-0,002713232	Красный Восход / Усть-Качка
3980	КК-3-12	КК-3-13	59,45	0,25	-0,001819832	0,00956	92,48	93,61	0,075	0,002	0,037	-19,008	-0,001120869	Красный Восход / Усть-Качка
3982	ПЗ ул. Стройка	КК-3-11	9,51	0,159	0	0,00068	93,79	93,63	0,006	0,003	0,004	16,824	0,001543	Красный Восход / Усть-Качка
3983	ПЗ ул. Стройка	КК-3-13	11,1	0,159	0	0,00063	93,84	93,61	0,005	0,002	0,004	20,721	0,001543	Красный Восход / Усть-Качка
3985	База отдыха ул. Стро	КК-3-15	7,55	0,159	0,020377066	0,00359	92,02	92,01	0,014	0,031	0,023	1,325	0,002315	Красный Восход / Усть-Качка
3987	Стройка, 4А	КК-3-17	9,95	0,159	0,078906544	0,00456	92,57	92,55	0,031	0,026	0,029	2,01	0,01289	Красный Восход / Усть-Качка
3989	Стройка, 4А	КК-3-18	8,84	0,159	0,083172888	0,00441	92,85	92,83	0,033	0,022	0,028	2,262	0,01289	Красный Восход / Усть-Качка
3990	Лыжная база	КК-3-29	68,15	0,25	0	0,00095	93,04	90,18	0,003	0,004	0,004	41,966	0,00463	Красный Восход / Усть-Качка
3991	ПЗ ул. Стройка	КК-3-33	27,75	0,159	0	0,00168	92,53	91,73	0,009	0,013	0,011	28,829	0,00463	Красный Восход / Усть-Качка
3992	ПЗ ул. Стройка	КК-3-33	13,65	0,159	0	0,00181	91,95	91,73	0,01	0,013	0,011	16,117	0,00463	Красный Восход / Усть-Качка
3993	ПЗ ул. Стройка	КК-3-34	19,18	0,159	0	0,00286	91,44	91,08	0,01	0,026	0,018	18,77	0,00463	Красный Восход / Усть-Качка
3994	ПЗ ул. Стройка	КК-3-35	21,14	0,159	0,002655282	0,02269	91,4	90,97	0,01	0,276	0,136	20,341	0,00463	Красный Восход / Усть-Качка
3995	ПЗ ул. Стройка	КК-3-36	86,07	0,159	0	0,00244	91,84	91,17	0,013	0,018	0,015	7,784	0,00463	Красный Восход / Усть-Качка
3999	МКД ул. Октябрьская,	КК-2-118	33,76	0,25	-0,003460924	0,05443	91,72	91,83	0,414	0,021	0,201	-3,258	-0,027310152	Красный Восход / Усть-Качка
4001	АЗ ул. Октябрьская,	КК-2-118	24,86	0,25	-0,006340151	0,04889	91,63	91,83	0,37	0,021	0,174	-8,045	-0,042914031	Красный Восход / Усть-Качка
4004	Стройка, 4А	КК-3-19	8,76	0,159	0,119444616	0,00348	93,02	92,98	0,027	0,017	0,022	4,566	0,01289	Красный Восход / Усть-Качка
4006	ПЗ ул. Стройка	КК-3-20	22,15	0,159	0	0,00262	93,4	93,34	0,023	0,01	0,017	2,709	0,00463	Красный Восход / Усть-Качка
4039	ИЖС ул. Уральская, д	КК9	21,29	0,1	0	0,00003	97,75	97,27	0	0	0	22,546	0	Красный Восход / Усть-Качка
4041	КК9	КК10	33,91	0,2	0	0,00245	97,27	97,21	0	0,024	0,012	1,769	0	Красный Восход / Усть-Качка
4042	МКД ул. Уральская, д	КК10	20,47	0,1	0,078392558	0,00356	97,64	97,21	0,022	0,049	0,036	21,006	0,006944	Красный Восход / Усть-Качка
4043	МКД ул. Уральская, д	КК10	19,49	0,1	0,078200892	0,00356	97,61	97,21	0,023	0,049	0,036	20,523	0,006944	Красный Восход / Усть-Качка
4045	КК10	КК11	25,86	0,2	0,076645106	0,00455	97,21	97,16	0,024	0,021	0,023	1,933	0,013888	Красный Восход / Усть-Качка
4046	МКД ул. Уральская, д	КК11	20,05	0,1	0,090910658	0,00322	97,61	97,16	0,022	0,042	0,032	22,444	0,006944	Красный Восход / Усть-Качка
4047	МКД ул. Уральская, д	КК11	21,37	0,1	0,089009062	0,00326	97,56	97,16	0,023	0,042	0,033	18,718	0,006944	Красный Восход / Усть-Качка
4049	КК11	КК12	40,61	0,2	0,016663494	0,02024	97,16	96,72	0,021	0,181	0,096	10,835	0,027775999	Красный Восход / Усть-Качка
4050	МКД ул. Уральская, д	КК12	22,34	0,1	0,006624309	0,01911	97,56	96,72	0,02	0,363	0,181	37,601	0,006944	Красный Восход / Усть-Качка

Sys	Начальный узел	Конечный узел	Длина, м	Высота канала, м	Скорость, м/с	Высота воды, м	Отметка лотка в начале, м	Отметка лотка в конце, м	Заполнение h/D в начале участка	Заполнение h/D в конце участка	Максимальное заполнение h/D	Уклон, мм/м	Расход, л/с	Поселение
4051	МКД ул. Уральская, д	КК12	21,21	0,1	0,006624686	0,01911	97,52	96,72	0,02	0,363	0,181	37,718	0,006944	Красный Восход / Усть-Качка
4053	МКД ул. Славяновская	КК8	40,5	0,1	-0,00242912	0,01661	95,19	96,84	0,322	0,01	0,157	-40,741	-0,00208112	Красный Восход / Усть-Качка
4054	МКД ул. Славяновская	КК8	39,6	0,1	-0,002349921	0,01661	95,33	96,84	0,322	0,01	0,157	-38,131	-0,002013266	Красный Восход / Усть-Качка
4056	КК8	КК9-1	40,57	0,2	0	0,00258	96,84	96,97	0,005	0,021	0,013	-3,204	-0,006002017	Красный Восход / Усть-Качка
4057	МКД ул. Уральская, д	КК9-1	21,73	0,1	0,09223336	0,00319	97,45	96,97	0,022	0,042	0,032	22,089	0,006944	Красный Восход / Усть-Качка
4058	МКД ул. Уральская, д	КК9-1	21,51	0,1	0,091885805	0,0032	97,43	96,97	0,022	0,042	0,032	21,385	0,006944	Красный Восход / Усть-Качка
4060	МКД ул. Степная, д.	КК19	21,38	0,1	-0,001200009	0,03438	98,01	98,48	0,673	0,014	0,324	-21,983	-0,002869849	Красный Восход / Усть-Качка
4061	МКД ул. Степная, д.	КК19	21,71	0,1	-0,000876832	0,03147	98,28	98,48	0,615	0,014	0,297	-9,212	-0,001857615	Красный Восход / Усть-Качка
4063	КК19	КК20	33,01	0,2	-0,044138245	0,00317	98,48	98,51	0,007	0,025	0,016	-0,909	-0,004727464	Красный Восход / Усть-Качка
4065	КК9-1	КК23	21,24	0,2	0,014487279	0,00942	96,97	96,95	0,021	0,073	0,047	0,942	0,007885983	Красный Восход / Усть-Качка
4066	МКД ул. Уральская, д	КК23	29,59	0,1	0,021240791	0,00857	97,36	96,95	0,025	0,147	0,086	13,856	0,006944	Красный Восход / Усть-Качка
4067	МКД ул. Уральская, д	КК23	19,35	0,1	0,021650244	0,00847	97,35	96,95	0,023	0,147	0,085	20,672	0,006944	Красный Восход / Усть-Качка
4068	МКД ул. Степная, д.	КК20	21,06	0,1	0,050470818	0,00475	98,53	98,51	0,046	0,049	0,048	0,95	0,006944	Красный Восход / Усть-Качка
4069	МКД ул. Степная, д.	КК20	21,86	0,1	0,069917038	0,00385	98,69	98,51	0,028	0,049	0,039	8,234	0,006944	Красный Восход / Усть-Качка
4071	КК20	КК21	44,98	0,2	0,068841785	0,00371	98,51	98,42	0,025	0,013	0,019	2,001	0,009160536	Красный Восход / Усть-Качка
4072	МКД ул. Степная, д.	КК21	25,27	0,1	0	0,00296	98,55	98,42	0,034	0,025	0,03	5,144	0,006944	Красный Восход / Усть-Качка
4073	МКД ул. Степная, д.	КК21	25,2	0,1	-0,001962224	0,04242	98,16	98,42	0,823	0,025	0,398	-10,317	-0,006226469	Красный Восход / Усть-Качка
4075	КК21	КК22	39,65	0,2	0	0,00209	98,42	97,89	0,013	0,008	0,01	13,367	0,009878067	Красный Восход / Усть-Качка
4078	МКД ул. Зеленинская,	КК57	8,78	0,15	0,011877751	0,05086	100,9	100,99	0,639	0,039	0,339	-10,251	0,062716637	Красный Восход / Усть-Качка
4079	ДК ул. Садовая, д. 1	КК57	19,12	0,15	0,006832248	0,07798	100,66	100,99	1	0,039	0,52	-17,259	0,063437219	Красный Восход / Усть-Качка
4081	КК57	КК58	16,35	0,2	0,230804667	0,00548	100,99	100,81	0,029	0,025	0,027	11,009	0,055543987	Красный Восход / Усть-Качка
4119	МКД ул. Полевая, д.	КК1	9,85	0,15	-0,001663421	0,15	99,97	99,89	1	1	1	8,122	-0,029398341	Красный Восход / Усть-Качка
4121	МКД ул. Полевая, д.	КК2	10,19	0,15	-0,004920155	0,07832	100,23	100,15	0,26	0,793	0,435	7,851	-0,04593307	Красный Восход / Усть-Качка
4123	МКД ул. Полевая, д.	КК3	10,35	0,15	0,169252902	0,00468	100,48	100,28	0,026	0,036	0,031	19,324	0,027778	Красный Восход / Усть-Качка
4125	МКД ул. Полевая, д.	КК4	9,6	0,15	0,261520386	0,00351	100,78	100,6	0,028	0,019	0,024	18,75	0,027778	Красный Восход / Усть-Качка
4126	КК1	КК2	11,92	0,2	0,00116381	0,15901	99,89	100,15	1	0,595	0,763	-21,812	0,031172545	Красный Восход / Усть-Качка
4127	КК2	КК3	13,37	0,2	-0,005540689	0,06141	100,15	100,28	0,595	0,027	0,276	-9,723	-0,045373701	Красный Восход / Усть-Качка
4128	КК3	КК4	13,95	0,2	-0,11431776	0,0041	100,28	100,6	0,027	0,014	0,021	-22,939	-0,017595701	Красный Восход / Усть-Качка
4130	КК4	КК5	26,03	0,2	0	0,00281	100,6	100,4	0,014	0,014	0,014	7,683	0,010182299	Красный Восход / Усть-Качка
4131	МКД ул. Полевая, д.	КК5	9,9	0,15	0	0,00184	100,62	100,4	0,006	0,019	0,012	22,222	0,001736	Красный Восход / Усть-Качка
4133	КК5	КК6	12,48	0,2	0	0,00271	100,4	100,27	0,014	0,013	0,014	10,417	0,0119183	Красный Восход / Усть-Качка
4134	МКД ул. Полевая, д.	КК6	9,35	0,15	0	0,00182	100,37	100,27	0,007	0,017	0,012	10,695	0,001736	Красный Восход / Усть-Качка
4136	КК6	КК7	13,15	0,2	0	0,00266	100,27	100,03	0,013	0,014	0,013	18,251	0,013654299	Красный Восход / Усть-Качка
4137	МКД ул. Полевая, д.	КК7	9,07	0,15	0	0,00194	100,11	100,03	0,008	0,018	0,013	8,82	0,001736	Красный Восход / Усть-Качка
4139	КК7	КК8-1	12,02	0,2	0,003378405	0,04052	100,03	99,81	0,014	0,393	0,021	18,303	0,0153903	Красный Восход / Усть-Качка
4140	МКД ул. Полевая, д.	КК8-1	9,25	0,15	-0,070320353	0,0488	99,87	99,81	0,128	0,523	0,023	6,486	-0,350815535	Красный Восход / Усть-Качка
4142	КК24	КК25	11,88	0,2	0,016179919	0,2	99,5	99,48	1	1	1	1,684	0,508363766	Красный Восход / Усть-Качка
4143	КК8-1	КК25	24,46	0,2	-0,017203989	0,13915	99,81	99,48	0,393	1	0,514	13,491	-0,401423284	Красный Восход / Усть-Качка
4145	МКД ул. Полевая, д.	КК27	8,2	0,15	0,010157721	0,12141	99,79	99,68	0,619	1	0,216	13,415	0,155650778	Красный Восход / Усть-Качка
4147	МКД ул. Полевая, д.	КК28	8,06	0,15	0,001353335	0,15	99,51	99,41	1	1	1	12,407	0,023918059	Красный Восход / Усть-Качка
4149	МКД ул. Полевая, д.	КК29	8,37	0,15	-0,00253604	0,15	99,25	99,14	1	1	1	13,142	-0,04482051	Красный Восход / Усть-Качка
4151	МКД ул. Полевая, д.	КК30	8,41	0,15	-0,001871385	0,12526	99,72	99,78	1	0,666	0,316	-7,134	-0,029502671	Красный Восход / Усть-Качка
4152	КК27	КК28	14,51	0,2	0,012873058	0,2	99,68	99,41	1	1	0,66	18,608	0,404464081	Красный Восход / Усть-Качка
4153	КК28	КК29	14,25	0,2	0,012686378	0,2	99,41	99,14	1	1	1	18,947	0,398598699	Красный Восход / Усть-Качка
4154	КК29	КК30	13,21	0,2	0,016259113	0,15047	99,14	99,78	1	0,5	0,542	-48,448	0,412235211	Красный Восход / Усть-Качка
4156	КК30	КК31	41,67	0,2	-0,001583259	0,15047	99,78	99,54	0,5	1	0,543	5,76	-0,040142117	Красный Восход / Усть-Качка
4158	КК25	КК26	36,47	0,2	-0,015667444	0,2	99,48	99,28	1	1	1	5,484	-0,492262072	Красный Восход / Усть-Качка
4159	КК26	КК31	26,4	0,2	-0,019801421	0,2	99,28	99,54	1	1	1	-9,848	-0,622149266	Красный Восход / Усть-Качка
4161	МКД ул. Зеленинская,	КК32	5,62	0,15	-0,016008977	0,0943	99,8	99,77	0,529	0,727	0,123	5,338	-0,187265337	Красный Восход / Усть-Качка
4162	КК31	КК32	22,68	0,2	-0,018537751	0,15461	99,54	99,77	1	0,545	0,574	-10,141	-0,483095064	Красный Восход / Усть-Качка
4164	МКД ул. Зеленинская,	КК35	6,87	0,15	0,058003847	0,01882	100,02	100	0,064	0,187	0,112	2,911	0,074499789	Красный Восход / Усть-Качка
4165	КК32	КК35	22,6	0,2	-0,159744322	0,06861	99,77	100	0,545	0,14	0,137	-10,177	-1,523534069	Красный Восход / Усть-Качка
4167	МКД ул. Зеленинская,	КК33	7,55	0,15	-0,001501155	0,15	99,71	99,74	1	1	1	-3,974	-0,026530553	Красный Восход / Усть-Качка
4169	МКД ул. Зеленинская,	КК34	5,76	0,15	-0,017713806	0,06378	99,96	99,98	0,491	0,358	0,589	-3,472	-0,126864848	Красный Восход / Усть-Качка
4170	КК33	КК34	23,73	0,2	-0,005206157	0,12673	99,74	99,98	1	0,268	0,721	-10,114	-0,109267188	Красный Восход / Усть-Качка
4171	КК34	КК35	28,4	0,2	0,095876433	0,04073	99,98	100	0,268	0,14	0,261	-0,704	0,440039032	Красный Восход / Усть-Качка
4173	КК35	КК36	24,58	0,2	-0,369365305	0,0248	100	100,22	0,14	0,108	0,126	-8,95	-0,828832912	Красный Восход / Усть-Качка
4175	КК36	КК37	27,95	0,2	-0,396696359	0,02343	100,22	100,36	0,108	0,126	0,137	-5,009	-0,81926299	Красный Восход / Усть-Качка
4176	МКД ул. Зеленинская,	КК37	10,27	0,15	0,010252013	0,04516	100,32	100,36	0,434	0,168	0,331	-3,895	0,045947265	Красный Восход / Усть-Качка
4178	МКД ул. Зеленинская,	КК38	10,57	0,15	-0,004408988	0,04596	100,48	100,53	0,473	0,14	0,331	-4,73	-0,020252193	Красный Восход / Усть-Качка
4179	КК37	КК38	16,82	0,2	-0,400251478	0,0231	100,36	100,53	0,126	0,105	0,133	-10,107	-0,810278696	Красный Восход / Усть-Качка
4181	КК38	КК59	55,87	0,2	-0,414514959	0,02806	100,53	100,72	0,105	0,176	0,134	-3,401	-1,111446414	Красный Восход / Усть-Качка
4182	КК58	КК59	5,45	0,25	0,029764853	0,02009	100,81	100,72	0,02	0,141	0,071	16,514	0,055019489	Красный Восход / Усть-Качка
4183	КК59	КК60	31,92	0,2	1,268660665	0,02989	100,72	99,7	0,176	0,123	0,138	31,955	3,733511549	Красный Восход / Усть-Качка
4185	КК60	КК63	34,49	0,25	0,110561229	0,13732	99,7	97,8	0,098	1	0,551	55,088	3,054158762	Красный Восход / Усть-Качка
4188	СОШ ул. Садовая, д.	КК61	6,49	0,15	0	0,0013	99,29	99	0,007	0,01	0,009	44,684	0,003472	Красный Восход / Усть-Качка
4189	СОШ ул. Садовая, д.	КК61	6,34	0,15	0	0,00146	99,12	99	0,009	0,01	0,01	18,927	0,003472	Красный Восход / Усть-Качка
4191	КК61	КК62	14,32	0,2	0,000441233	0,10078	99	98,6	0,008	1	0,312	27,933	0,007000363	Красный Восход / Усть-Качка
4192	КК62	КК63	114,9	0,2	0,000901353	0,2	98,6	97,8	1	1	0,809	6,963	0,028320001	Красный Восход / Усть-Качка
4193	КК63	КК63-1	12,75	0,25	0,074267842	0,25	97,8	98,1	1	1	1	-23,529	3,646020079	Красный Восход / Усть-Качка
4195	МКД ул. Зеленинская,	КК44	5,39	0,15	0,047775861	0,15	100,35	100,29	1	1	1	11,132	0,844363181	Красный Восход / Усть-Качка
4197	КК44	КК45	11,27	0,25	0,039650627	0,25	100,29	100,34	1	1	1	-4,437	1,946562203	Красный Восход / Усть-Качка

Sys	Начальный узел	Конечный узел	Длина, м	Высота канала, м	Скорость, м/с	Высота воды, м	Отметка лотка в начале, м	Отметка лотка в конце, м	Заполнение h/D в начале участка	Заполнение h/D в конце участка	Максимальное заполнение h/D	Уклон, мм/м	Расход, л/с	Поселение
4200	МКД ул. Зеленинская,	КК46	5,36	0,15	0,034175266	0,15	100,49	100,5	1	1	1	-1,866	0,603994064	Красный Восход / Усть-Качка
4201	КК45	КК46	16,46	0,2	0,092265204	0,2	100,34	100,5	1	1	1	-9,721	2,898919629	Красный Восход / Усть-Качка
4203	МКД ул. Зеленинская,	КК47	5,95	0,15	0,03415937	0,15	100,58	100,64	1	1	1	-10,084	0,603713095	Красный Восход / Усть-Качка
4205	КК47	КК48	11,93	0,25	0,039623566	0,25	100,64	100,69	1	1	1	-4,191	1,945233904	Красный Восход / Усть-Качка
4206	КК46	КК48	18,23	0,2	0,148665369	0,2	100,5	100,69	1	1	1	-10,422	4,670980852	Красный Восход / Усть-Качка
4208	МКД ул. Зеленинская,	КК39	4,61	0,15	0,004929985	0,05334	101,29	101,06	0,021	0,69	0,355	49,892	0,027778	Красный Восход / Усть-Качка
4210	КК39	КК40	23,93	0,2	0,004106279	0,05349	101,06	101,16	0,517	0,017	0,267	-4,179	0,027746411	Красный Восход / Усть-Качка
4212	МКД ул. Зеленинская,	КК41	6,19	0,15	0,084975064	0,0279	100,98	101,01	0,295	0,083	0,31	-4,847	0,192704465	Красный Восход / Усть-Качка
4213	КК40	КК41	6,27	0,2	0,070823804	0,00761	101,16	101,01	0,017	0,062	0,116	23,923	0,027720025	Красный Восход / Усть-Качка
4215	МКД ул. Зеленинская,	КК42	4,5	0,15	-0,00562748	0,15	100,72	100,7	1	1	1	4,444	-0,099456862	Красный Восход / Усть-Качка
4217	КК42	КК43	11,97	0,25	-0,001159449	0,22673	100,7	100,83	1	0,804	0,931	-10,86	-0,054245349	Красный Восход / Усть-Качка
4218	КК41	КК43	15,82	0,2	-0,043681338	0,10584	101,01	100,83	0,062	1	0,607	11,378	-0,737271039	Красный Восход / Усть-Качка
4220	КК48	КК49	5,52	0,25	0,187781885	0,25	100,69	100,74	1	1	1	-9,058	9,218748659	Красный Восход / Усть-Качка
4221	КК43	КК49	34,17	0,2	-0,139891326	0,19996	100,83	100,74	1	1	1	2,634	-4,395074211	Красный Восход / Усть-Качка
4223	КК49	КК50	31,19	0,2	0,201545954	0,2	100,74	100,62	1	1	1	3,847	6,332457997	Красный Восход / Усть-Качка
4225	КК50	КК56	39,14	0,2	0,301589936	0,12934	100,62	100,93	1	0,293	0,638	-7,92	6,480969023	Красный Восход / Усть-Качка
4226	КК56	КК59	20,68	0,25	1,050026536	0,04698	100,93	100,72	0,235	0,141	0,172	10,155	6,714646705	Красный Восход / Усть-Качка
4228	КК55	КК56	37,99	0,2	0,119250499	0,12937	99,76	100,93	1	0,293	0,638	-30,798	2,563333605	Красный Восход / Усть-Качка
4229	МКД ул. Садовая, д.	КК55	14,87	0,1	0,003679657	0,1	99,61	99,76	1	1	1	-10,087	0,028903176	Красный Восход / Усть-Качка
4231	КК54	КК55	16,21	0,2	0,087252632	0,2	99,17	99,76	1	1	1	-36,397	2,741427394	Красный Восход / Усть-Качка
4234	МКД ул. Садовая, д.	КК53	14,77	0,15	0,001562412	0,15	98,95	98,72	1	1	1	15,572	0,027613169	Красный Восход / Усть-Качка
4235	КК53	КК54	10,64	0,2	-0,000878857	0,2	98,72	99,17	1	1	1	-42,293	-0,027613169	Красный Восход / Усть-Качка
4237	МКД ул. Полевая, д.	КК72	7,66	0,15	0,001954631	0,13591	98,42	98,25	0,812	1	0,837	22,193	0,032900221	Красный Восход / Усть-Качка
4239	МКД ул. Полевая, д.	КК73	7,98	0,15	0,009106989	0,14156	98,41	98,23	0,892	1	0,862	22,556	0,157350092	Красный Восход / Усть-Качка
4241	МКД ул. Полевая, д.	КК74	8,21	0,15	-0,001840615	0,11873	98,45	98,31	0,595	1	0,738	17,052	-0,027613169	Красный Восход / Усть-Качка
4242	КК72	КК73	17,41	0,2	0,006841544	0,2	98,25	98,23	1	1	1	1,149	0,214957356	Красный Восход / Усть-Качка
4243	КК73	КК74	16,29	0,2	-0,009891945	0,2	98,23	98,31	1	1	1	-4,911	-0,310799223	Красный Восход / Усть-Качка
4245	КК74	КК75	17,2	0,2	0,001298122	0,13965	98,31	98,46	1	0,398	0,647	-8,721	0,030409106	Красный Восход / Усть-Качка
4247	КК75	КК76	28,56	0,2	0	0,03951	98,46	98,96	0,398	0	0,147	-17,507	0	Красный Восход / Усть-Качка
4249	КК76	КК77	35,68	0,2	0	0,00003	98,96	98,7	0	0	0	7,287	0	Красный Восход / Усть-Качка
4251	КК77	КК78	10,96	0,2	0	0,00003	98,7	98,62	0	0	0	7,299	0	Красный Восход / Усть-Качка
4253	КК78	КК79	55,26	0,2	0	0,00003	98,62	96,481	0	0	0	38,708	0	Красный Восход / Усть-Качка
4255	КК79	КК80	33,69	0,2	0	0,00003	96,481	100,22	0	0	0	-110,982	0	Красный Восход / Усть-Качка
4257	КК80	КК81	36,14	0,2	0	0,00003	100,22	100,37	0	0	0	-4,151	0	Красный Восход / Усть-Качка
4258	КК81	КК82	33,32	0,2	0	0,00003	100,37	99,46	0	0	0	27,311	0	Красный Восход / Усть-Качка
4260	ИЖС ул. Новосельская	КК85	6,17	0,1	0,003182578	0,03184	99,75	99,81	0,618	0,018	0,317	9,724	0,006849125	Красный Восход / Усть-Качка
4261	КК85	КК86	102,4	0,2	0	0,00176	99,81	98,23	0,009	0,008	0,008	15,43	0,006675639	Красный Восход / Усть-Качка
4263	МКД ул. Садовая, д.	КК51	8,92	0,15	0,011921049	0,15	99,07	99,19	1	1	1	-13,453	0,210685786	Красный Восход / Усть-Качка
4264	МКД ул. Садовая, д.	КК51	7,31	0,15	0,029982036	0,15	99,29	99,19	1	1	1	13,68	0,529885292	Красный Восход / Усть-Качка
4266	КК51	КК52	10,93	0,2	0,049071048	0,2	99,19	99,42	1	1	1	-21,043	1,54178415	Красный Восход / Усть-Качка
4267	КК52	КК54	52,77	0,2	0,066106603	0,2	99,42	99,17	1	1	1	4,738	2,077031415	Красный Восход / Усть-Качка
4271	КК82	КК83	26	0,2	0	0,00003	99,46	98,1	0	0	0	52,308	0	Красный Восход / Усть-Качка
4273	КК83	КК84	4,4	0,2	0	0,0549	98,1	97,89	0	0,549	0,002	47,727	0	Красный Восход / Усть-Качка
4277	КК63-1	КК63-2	41,54	0,25	0,063477963	0,25	98,1	98,48	1	1	1	-9,148	3,116314299	Красный Восход / Усть-Качка
4464	КК-3-105	КК-3-106	27,15	0,25	0,010001817	0,25	91,69	92,27	1	1	1	-21,363	0,491017709	Красный Восход / Усть-Качка
4463	КК-3-104	КК-3-105	6,37	0,25	-0,001497534	0,25	91,81	91,69	1	1	1	18,838	-0,073518211	Красный Восход / Усть-Качка
4462	КК-3-103	КК-3-104	24,71	0,25	0,00029824	0,25	91,92	91,81	1	1	1	4,452	0,014641439	Красный Восход / Усть-Качка
4461	КК-3-102	КК-3-103	6,51	0,25	0,008499842	0,25	92,04	91,92	1	1	1	18,433	0,417281466	Красный Восход / Усть-Качка
4460	КК-3-101	КК-3-111	49,24	0,25	0,019182846	0,25	92,28	92,38	1	1	1	-2,031	0,941740582	Красный Восход / Усть-Качка
4459	КК-3-100	КК-3-101	6,17	0,25	0,021336941	0,25	92,21	92,28	1	1	1	-11,345	1,047491329	Красный Восход / Усть-Качка
4457	КК-3-107	КК-3-110	42,49	0,25	0,044322636	0,24405	92,41	92,45	1	0,954	0,947	-0,941	2,161867218	Красный Восход / Усть-Качка
4455	КК-3-109	КК-3-107	29,68	0,25	0,03758115	0,23895	92,46	92,41	0,909	1	1	1,685	1,815970871	Красный Восход / Усть-Качка
4454	КК-3-108	КК-3-109	5,54	0,25	-0,000473125	0,23884	92,35	92,46	1	0,909	1	-19,856	-0,022856255	Красный Восход / Усть-Качка
4453	МКД ул. Победы, д. 4	КК-3-108	6,99	0,25	0,000465572	0,25	92,27	92,35	1	1	1	-11,445	0,022856255	Красный Восход / Усть-Качка
4450	МКД ул. Победы, д. 4	КК-3-109	7,52	0,2	0,001396951	0,2	92,38	92,46	1	1	1	-10,638	0,043891381	Красный Восход / Усть-Качка
4447	МКД ул. Победы, д. 4	КК-3-107	7,93	0,2	4,54213E-05	0,2	92,34	92,41	1	1	1	-8,827	0,00142711	Красный Восход / Усть-Качка
4444	МКД ул. Победы, д. 4	КК-3-106	8,57	0,2	0,000727456	0,2	92,19	92,27	1	1	1	-9,335	0,022856255	Красный Восход / Усть-Качка
4441	МКД ул. Победы, д. 4	КК-3-105	7,77	0,2	0,001403456	0,2	91,61	91,69	1	1	1	-10,296	0,044095788	Красный Восход / Усть-Качка
4438	МКД ул. Победы, д. 4	КК-3-104	7,77	0,2	-0,000727456	0,2	91,71	91,81	1	1	1	-12,87	-0,022856255	Красный Восход / Усть-Качка
9255	КК	Крохово Выпуск в ЦСВ	31,16	0,25	0,456143051	0,00392	103,02	101,223	0,016	0,016	0,016	57,67	0,075138931	Крохово
9253	КК	КК	38,25	0,25	0,258227795	0,00473	103,37	103,02	0,022	0,016	0,019	9,15	0,055138931	Крохово
9252	КК	КК	38,13	0,25	0,176650897	0,00449	104,15	103,37	0,014	0,022	0,018	20,456	0,035138928	Крохово
9251	КК	КК	33,52	0,25	0	0,00276	104,86	104,15	0,008	0,014	0,011	21,181	0,01513893	Крохово
9250	КК	КК	45,78	0,25	-0,001090698	0,03657	104,76	104,86	0,284	0,008	0,139	-2,184	-0,004861071	Крохово
9249	КК	КК	39,68	0,25	0,003413907	0,03705	105	104,76	0,012	0,284	0,141	6,048	0,015506199	Крохово
9248	КК	КК	39,37	0,25	-0,034167945	0,00332	104,98	105	0,014	0,012	0,013	-0,508	-0,004493802	Крохово
9247	КК	КК	42,58	0,25	-0,14247568	0,00404	104,62	104,98	0,018	0,014	0,016	-8,455	-0,024493802	Крохово
9246	КК	КК	31,72	0,25	-0,166264311	0,00549	104,26	104,62	0,026	0,018	0,022	-11,349	-0,044493801	Крохово
9245	КК	КК	45,06	0,25	-0,005596584	0,07119	104,03	104,26	0,544	0,026	0,27	-5,104	-0,064493805	Крохово
9244	КК	КК	49,03	0,25	0,001792874	0,06956	104,45	104,03	0,013	0,544	0,264	8,566	0,02	Крохово
9243	Полевая улица, 1	КК	12,45	0,11	0	0,00236	106	104,45	0,014	0,029	0,021	124,498	0,01	Крохово

Sys	Начальный узел	Конечный узел	Длина, м	Высота канала, м	Скорость, м/с	Высота воды, м	Отметка лотка в начале, м	Отметка лотка в конце, м	Заполнение h/D в начале участка	Заполнение h/D в конце участка	Максимальное заполнение h/D	Уклон, мм/м	Расход, л/с	Поселение
9241	Полевая улица, 2	КК	9,75	0,11	0,002071911	0,05567	105,93	104,03	0,012	1	0,506	194,872	0,01	Крохово
9239	Полевая улица, 3	КК	9,54	0,11	0,093216203	0,00392	106	104,26	0,012	0,059	0,036	182,39	0,01	Крохово
9237	Полевая улица, 4	КК	10,25	0,11	0	0,003	106	104,62	0,014	0,041	0,027	134,634	0,01	Крохово
9235	Полевая улица, 5	КК	10,29	0,11	0	0,0026	106	104,98	0,015	0,032	0,024	99,125	0,01	Крохово
9233	Полевая улица, 6	КК	11,27	0,11	0	0,00236	106	105	0,015	0,028	0,021	88,731	0,01	Крохово
9231	Полевая улица, 7	КК	8,86	0,11	0,00366071	0,03626	106	104,76	0,013	0,646	0,314	139,955	0,01	Крохово
9229	Полевая улица, 8	КК	10,26	0,11	0	0,00184	106	104,86	0,014	0,019	0,017	111,111	0,01	Крохово
9227	Полевая улица, 9	КК	10,65	0,11	0	0,00241	106	104,15	0,013	0,031	0,022	173,709	0,01	Крохово
9224	Полевая улица, 9	КК	9,89	0,11	0	0,00239	106	104,15	0,012	0,031	0,022	187,058	0,01	Крохово
9221	Полевая улица, 8	КК	11,01	0,11	0	0,00186	106	104,86	0,015	0,019	0,017	103,542	0,01	Крохово
9218	Полевая улица, 7	КК	9	0,11	0,003660268	0,03626	106	104,76	0,014	0,646	0,314	137,778	0,01	Крохово
9215	Полевая улица, 6	КК	10,12	0,11	0	0,00234	106	105	0,015	0,028	0,021	98,814	0,01	Крохово
9212	Полевая улица, 5	КК	9,89	0,11	0	0,00259	106	104,98	0,015	0,032	0,024	103,134	0,01	Крохово
9209	Полевая улица, 4	КК	9,45	0,11	0	0,00299	106	104,62	0,013	0,041	0,027	146,032	0,01	Крохово
9206	Полевая улица, 3	КК	8,59	0,11	0,093931407	0,0039	106	104,26	0,012	0,059	0,035	202,561	0,01	Крохово
9203	Полевая улица, 2	КК	10,11	0,11	0,002071385	0,05569	105,89	104,03	0,012	1	0,506	183,976	0,01	Крохово
9200	Полевая улица, 1	КК	11,55	0,11	0	0,00235	106	104,45	0,014	0,029	0,021	134,199	0,01	Крохово
9197	Полевая улица, 10	КК	11,95	0,11	0,108824201	0,00353	105	103,37	0,014	0,051	0,032	136,402	0,01	Крохово
9195	Полевая улица, 11	КК	12,52	0,11	0	0,00267	104,87	103,02	0,013	0,035	0,024	147,764	0,01	Крохово
9193	Полевая улица, 11	КК	10,79	0,11	0	0,00264	104,91	103,02	0,013	0,035	0,024	175,162	0,01	Крохово
9190	Полевая улица, 10	КК	10,12	0,11	0,110371172	0,00349	105	103,37	0,013	0,051	0,032	161,067	0,01	Крохово
4955	Первоцветная улица,	КК	11,18	0,11	0,029074309	0,00737	137,46	134,71	0,01	0,124	0,067	245,975	0,008	Култаево
4957	Первоцветная улица,	КК	19,9	0,11	0,028246824	0,00751	136,91	134,71	0,013	0,124	0,068	110,553	0,008	Култаево
4960	Первоцветная улица,	КК	13,28	0,11	0,049260147	0,00513	137,79	134,479	0,01	0,083	0,047	249,322	0,008	Култаево
4961	КК	КК	12,36	0,11	0	0,00268	139,19	137,984	0,013	0,036	0,024	97,573	0,008	Култаево
4962	КК	КК	19,72	0,11	0,189410836	0,00333	137,984	137,826	0,036	0,025	0,03	8,012	0,016	Култаево
4963	КК	КК	7,74	0,11	0,222934991	0,00393	137,826	137,329	0,025	0,046	0,036	64,212	0,024000001	Култаево
4964	КК	КК	11,73	0,11	0,184103146	0,00537	137,329	137,235	0,046	0,051	0,049	8,014	0,032	Култаево
4965	КК	КК	8,82	0,11	0,19998771	0,00592	137,235	137,164	0,051	0,056	0,054	8,05	0,039999999	Култаево
4966	КК	КК	15,22	0,11	0,214098617	0,00643	137,164	137,043	0,056	0,061	0,058	7,95	0,048000002	Култаево
4967	КК	КК	7,5	0,11	0,226215407	0,00687	137,043	136,983	0,061	0,064	0,062	8	0,056000001	Култаево
4968	КК	КК	17,8	0,11	0,236514762	0,00728	136,983	136,84	0,064	0,068	0,066	8,034	0,064	Култаево
4969	КК	КК	6,52	0,11	0,243804157	0,00773	136,84	136,788	0,068	0,072	0,07	7,975	0,072000003	Култаево
4970	КК	КК	21,37	0,11	0,273468703	0,00768	136,788	136,617	0,072	0,067	0,07	8,002	0,079999998	Култаево
4972	Первоцветная улица,	КК	17,12	0,11	0,055768937	0,00474	137,03	136,617	0,019	0,067	0,043	24,124	0,008	Култаево
4973	КК	КК	24,52	0,11	0,303239644	0,00811	136,617	136,249	0,067	0,08	0,074	15,008	0,096000003	Култаево
4974	КК	КК	27,71	0,11	0,2881051	0,00932	136,249	135,978	0,08	0,089	0,085	9,78	0,112000002	Култаево
4977	Первоцветная улица,	КК	30,38	0,11	0	0,00185	139,88	139,19	0,021	0,013	0,017	22,712	0,008	Култаево
4979	Первоцветная улица,	КК	22,64	0,11	0,047367089	0,00527	137,12	134,479	0,013	0,083	0,048	116,652	0,008	Култаево
4980	КК	КК	29,24	0,11	0,297462106	0,00998	135,978	135,744	0,089	0,092	0,091	8,003	0,128	Култаево
4981	КК	КК	15,97	0,11	0,297661603	0,0104	135,744	135,617	0,092	0,097	0,095	7,952	0,136000002	Култаево
4982	КК	КК	30,58	0,11	0,309797794	0,01093	135,617	135,372	0,097	0,102	0,099	8,012	0,151999993	Култаево
4983	КК	КК	25,38	0,11	0,319634467	0,01145	135,372	135,169	0,102	0,106	0,104	7,998	0,167999999	Култаево
4984	КК	КК	17,44	0,11	0,334566683	0,0118	135,169	135,03	0,106	0,108	0,107	7,97	0,184000004	Култаево
4985	КК	КК	14,4	0,11	0,334564239	0,01215	135,03	134,914	0,108	0,113	0,11	8,056	0,192000007	Култаево
4986	КК	КК	25,5	0,11	0,328657717	0,013	134,914	134,71	0,113	0,124	0,118	8	0,207999998	Култаево
4987	КК	КК	28,95	0,11	0,429216296	0,01139	134,71	134,479	0,124	0,083	0,104	7,979	0,224000003	Култаево
4989	КК	КК	19,74	0,11	0,651681602	0,009	134,479	133,708	0,083	0,08	0,082	39,058	0,239999994	Култаево
4990	КК	КК	91,36	0,15	0,339538395	0,01253	133,708	130,827	0,059	0,108	0,084	31,535	0,239999994	Култаево
4991	КК	КК	1124,86	0,15	0,726768136	0,0125	130,827	112,67	0,108	0,059	0,083	16,142	0,511999941	Култаево
4992	КК	КК	42,51	0,15	0,139506191	0,00483	111,995	111,655	0,028	0,037	0,032	7,998	0,024000001	Култаево
4993	КК	КК	98,29	0,15	0,133243769	0,0038	112,781	111,995	0,023	0,028	0,025	7,997	0,016	Култаево
4994	КК	КК	58,68	0,15	0,154661953	0,00345	113,251	112,781	0,023	0,023	0,023	8,01	0,016	Култаево
4995	КК	КК	32,41	0,15	0	0,00296	113,51	113,251	0,016	0,023	0,02	7,991	0,008	Култаево
4997	КК	КК	35,87	0,15	0,152246565	0,01438	110,5	110,213	0,061	0,13	0,096	8,001	0,132000001	Култаево
4998	КК	КК	30,36	0,15	0,264618129	0,00886	110,743	110,5	0,057	0,061	0,059	8,004	0,112000002	Култаево
4999	КК	КК	25,21	0,15	0,266086757	0,00837	110,944	110,743	0,055	0,057	0,056	7,973	0,103999999	Култаево
5000	КК	КК	33,21	0,15	0,236658573	0,00782	111,21	110,944	0,049	0,055	0,052	8,01	0,083999999	Култаево
5001	КК	КК	27,44	0,15	0,213254631	0,00697	111,43	111,21	0,044	0,049	0,046	8,017	0,064	Култаево
5005	улица Космонавтов, 2	КК	16,81	0,15	0,09959887	0,00536	115,39	110,5	0,01	0,061	0,036	290,898	0,02	Култаево
5008	улица Космонавтов, 2	КК	17,24	0,15	0,048252795	0,00471	115,09	110,743	0,006	0,057	0,031	252,146	0,008	Култаево
5011	улица Космонавтов, 2	КК	17,14	0,15	0,114443436	0,00488	115,6	110,944	0,01	0,055	0,033	271,645	0,02	Култаево
5014	улица Космонавтов, 1	КК	17,04	0,15	0,129123956	0,0045	115,42	111,21	0,011	0,049	0,03	247,066	0,02	Култаево
5016	улица Космонавтов, 1	КК	16,93	0,15	0,150841549	0,00406	115,72	111,43	0,011	0,044	0,027	253,396	0,02	Култаево
5019	улица Космонавтов, 1	КК	17,83	0,15	0	0,00174	114,53	112,781	0	0,023	0,012	98,093	0	Култаево
5023	улица Космонавтов, 1	КК	15,79	0,15	0,181554139	0,00359	114,98	111,655	0,011	0,037	0,024	210,576	0,02	Култаево
5026	улица Космонавтов, 1	КК	12,51	0,15	0	0,00255	114,81	111,995	0,006	0,028	0,017	225,02	0,008	Култаево
5029	улица Космонавтов, 1	КК	20,03	0,15	0	0,00251	114,09	113,251	0,011	0,023	0,017	41,887	0,008	Култаево
5032	улица Космонавтов, 1	КК	20,05	0,15	0	0,0021	114,13	113,51	0,011	0,016	0,014	30,923	0,008	Култаево
5033	КК	КК	28,16	0,15	0,184644774	0,00602	111,655	111,43	0,037	0,044	0,04	7,99	0,044	Култаево
5036	улица Космонавтов, 1	КК	26,56	0,15	0,229802713	0,00309	118,4	115,752	0,014	0,027	0,021	99,699	0,02	Култаево
5039	улица Космонавтов, 1	КК	25,06	0,15	0,090966247	0,0057	118,4	115,992	0,014	0,062	0,038	96,089	0,02	Култаево

Sys	Начальный узел	Конечный узел	Длина, м	Высота канала, м	Скорость, м/с	Высота воды, м	Отметка лотка в начале, м	Отметка лотка в конце, м	Заполнение h/D в начале участка	Заполнение h/D в конце участка	Максимальное заполнение h/D	Уклон, мм/м	Расход, л/с	Поселение
5042	улица Космонавтов, 9	КК	25,7	0,15	0,115147591	0,00486	118,4	116,219	0,014	0,05	0,032	84,864	0,02	Култаево
5045	улица Космонавтов, 7	КК	27,11	0,15	0,129650042	0,00449	118,4	116,483	0,015	0,045	0,03	70,712	0,02	Култаево
5048	улица Космонавтов, 5	КК	28,71	0,15	0,148795769	0,00409	118,19	116,698	0,016	0,038	0,027	51,968	0,02	Култаево
5051	улица Космонавтов, 3	КК	25,49	0,15	0,181681082	0,00359	117,83	116,954	0,018	0,03	0,024	34,366	0,02	Култаево
5054	улица Космонавтов, 1	КК	28,33	0,15	0	0,00247	117,44	117,213	0,016	0,016	0,016	8,013	0,008	Култаево
5055	КК	КК	16,87	0,15	0,603416979	0,01417	112,67	110,213	0,059	0,13	0,094	145,643	0,511999882	Култаево
5056	КК	КК	32,45	0,15	0,076676793	0,00347	117,213	116,954	0,016	0,03	0,023	7,982	0,008	Култаево
5057	КК	КК	31,95	0,15	0,150263622	0,0051	116,954	116,698	0,03	0,038	0,034	8,013	0,028	Култаево
5058	КК	КК	26,91	0,15	0,190585852	0,00623	116,698	116,483	0,038	0,045	0,042	7,99	0,048000002	Култаево
5059	КК	КК	33,02	0,15	0,218287066	0,00715	116,483	116,219	0,045	0,05	0,048	7,995	0,068000001	Култаево
5060	КК	КК	28,32	0,15	0,221993476	0,00845	116,219	115,992	0,05	0,062	0,056	8,016	0,088000001	Култаево
5061	КК	КК	30	0,15	0,380651444	0,00672	115,992	115,752	0,062	0,027	0,045	8	0,108	Култаево
5063	КК	КК	146,15	0,15	0,444843859	0,02045	110,213	109,044	0,13	0,142	0,136	7,999	0,643999898	Култаево
5064	КК	КК	29,07	0,15	0,176783368	0,01273	115,752	109,044	0,027	0,142	0,085	230,753	0,128	Култаево
5065	КК	КК	420,77	0,15	0,501260936	0,02134	109,044	105,678	0,142	0,142	0,142	8	0,771999767	Култаево
5067	КК	КК	61,76	0,11	0,297810555	0,00997	115,111	114,617	0,089	0,092	0,091	7,999	0,128	Култаево
5068	КК	КК	25,49	0,15	0,274052799	0,00946	115,315	115,111	0,061	0,066	0,063	8,003	0,128	Култаево
5069	КК	КК	35,93	0,15	0,279993802	0,00895	115,603	115,315	0,059	0,061	0,06	8,016	0,119999997	Култаево
5072	Сельская улица, 8	КК	16,33	0,15	0,04315754	0,00508	117,79	115,315	0,007	0,061	0,034	151,562	0,008	Култаево
5076	Ольховая улица, 9	КК	18,58	0,11	0,042779993	0,00565	118,29	114,617	0,011	0,092	0,051	197,686	0,008	Култаево
5078	Ольховая улица, 7	КК	20,39	0,11	0,04011897	0,00591	118,92	114,327	0,01	0,097	0,054	225,257	0,008	Култаево
5080	Сельская улица, 10	КК	14,53	0,15	0,045477498	0,0049	118,34	115,603	0,007	0,059	0,033	188,369	0,008	Култаево
5083	Сельская улица, 12	КК	14,94	0,15	0,047460452	0,00477	118,7	115,938	0,007	0,057	0,032	184,873	0,008	Култаево
5086	Сельская улица, 14	КК	19,09	0,15	0,048902873	0,00467	118,72	116,256	0,008	0,055	0,031	129,073	0,008	Култаево
5089	Сельская улица, 16	КК	19,59	0,15	0,050449327	0,00457	118,47	116,61	0,008	0,053	0,03	94,946	0,008	Култаево
5092	Сельская улица, 9	КК	14,26	0,11			118,65							Култаево
5095	Сельская улица, 20	КК	20,85	0,15	0,078232527	0,00342	118,1	117,22	0,011	0,035	0,023	42,206	0,008	Култаево
5098	Сельская улица, 22	КК	24,69	0,15	0,088270523	0,00317	118,54	117,517	0,011	0,032	0,021	41,434	0,008	Култаево
5101	Сельская улица, 26	КК	22,94	0,15	0	0,00302	118,59	118,077	0,013	0,028	0,02	22,363	0,008	Култаево
5104	Сельская улица, 28	КК	15,55	0,15	0	0,00247	118,6	118,476	0,016	0,016	0,016	7,974	0,008	Култаево
5106	Сельская улица, 17	КК	16,01	0,15	0	0,00268	119,7	118,077	0,008	0,028	0,018	101,374	0,008	Култаево
5107	КК	КК	34,6	0,11	0,31487304	0,01081	114,327	114,051	0,097	0,099	0,098	7,977	0,151999993	Култаево
5108	КК	КК	36,21	0,11	0,297780961	0,0104	114,617	114,327	0,092	0,097	0,095	8,009	0,136000002	Култаево
5109	КК	КК	41,99	0,15	0,273061305	0,00866	115,938	115,603	0,057	0,059	0,058	7,978	0,112000002	Култаево
5110	КК	КК	44,32	0,15	0,259019435	0,00806	116,61	116,256	0,053	0,055	0,054	7,987	0,096000003	Култаево
5112	КК	КК	17,84	0,15	0,273309082	0,00821	116,256	116,113	0,055	0,055	0,055	8,016	0,103999999	Култаево
5113	КК	КК	21,82	0,15	0,266197771	0,00836	116,113	115,938	0,055	0,057	0,056	8,02	0,103999999	Култаево
5115	КК	КК	30,92	0,15	0,15136078	0,00642	117,22	116,972	0,035	0,051	0,043	8,021	0,039999999	Култаево
5116	КК	КК	45,25	0,15	0,251349121	0,00774	116,972	116,61	0,051	0,053	0,052	8	0,088000001	Култаево
5117	КК	КК	37,17	0,15	0,176474363	0,00501	117,517	117,22	0,032	0,035	0,033	7,99	0,032	Култаево
5118	КК	КК	69,96	0,15	0,157678112	0,00445	118,077	117,517	0,028	0,032	0,03	8,005	0,024000001	Култаево
5119	КК	КК	49,86	0,15	0,082281195	0,00331	118,476	118,077	0,016	0,028	0,022	8,002	0,008	Култаево
5122	Зимняя улица, 3	КК	18,92	0,11	0	0,00247	121,14	120,459	0,017	0,028	0,022	35,994	0,008	Култаево
5124	Зимняя улица, 4	КК	21,4	0,11	0	0,00288	120,63	120,459	0,024	0,028	0,026	7,991	0,008	Култаево
5127	Зимняя улица, 6	КК	20,85	0,11	0,077959977	0,0038	120,12	119,953	0,024	0,045	0,035	8,01	0,008	Култаево
5129	Зимняя улица, 5	КК	15,94	0,11	0,089308858	0,00347	120,39	119,953	0,018	0,045	0,032	27,415	0,008	Култаево
5132	Зимняя улица, 9	КК	18,19	0,11	0,08134082	0,00369	119,38	119,234	0,024	0,043	0,034	8,026	0,008	Култаево
5135	КК	КК	14,51	0,11	0,092375659	0,00339	119	118,884	0,024	0,037	0,031	7,994	0,008	Култаево
5136	КК	КК	28,06	0,11	0,145098269	0,00399	120,459	119,953	0,028	0,045	0,036	18,033	0,016	Култаево
5137	КК	КК	74,14	0,11	0,217977792	0,00481	119,953	119,234	0,045	0,043	0,044	9,698	0,032	Култаево
5138	КК	КК	17,64	0,11	0,314571023	0,0044	119,234	118,884	0,043	0,037	0,04	19,841	0,039999999	Култаево
5139	КК	КК	40,51	0,11	0,245148003	0,00583	118,884	116,972	0,037	0,069	0,053	47,198	0,048000002	Култаево
5143	Уральская улица, 7	КК	18,71	0,15	0	0,00303	119,81	118,344	0,009	0,032	0,02	78,354	0,008	Култаево
5146	Уральская улица, 9	КК	17,68	0,15	0	0,00284	119,4	118,563	0,01	0,028	0,019	47,342	0,008	Култаево
5149	Уральская улица, 11	КК	19,99	0,15	0	0,00263	119,4	118,886	0,012	0,023	0,018	25,713	0,008	Култаево
5152	Уральская улица, 13	КК	24,01	0,15	0	0,00247	119,4	119,208	0,016	0,016	0,016	7,997	0,008	Култаево
5154	КК	КК	86,49	0,15	0,200236484	0,00789	119,148	117,803	0,04	0,066	0,053	15,551	0,072000003	Култаево
5155	КК	КК	67,58	0,15	0,099784859	0,00729	118,344	117,803	0,032	0,066	0,049	8,005	0,032	Култаево
5156	КК	КК	27,37	0,15	0,157723203	0,00445	118,563	118,344	0,028	0,032	0,03	8,001	0,024000001	Култаево
5157	КК	КК	40,42	0,15	0,133239761	0,0038	118,886	118,563	0,023	0,028	0,025	7,991	0,016	Култаево
5158	КК	КК	40,24	0,15	0	0,00296	119,208	118,886	0,016	0,023	0,02	8,002	0,008	Култаево
5159	КК	КК	59,66	0,15			116,113	119,208						Култаево
5162	Пермская улица, 16	КК	20,56	0,15	0	0,00269	121,78	119,783	0,008	0,028	0,018	97,13	0,008	Култаево
5165	Пермская улица, 21	КК	13,12	0,15	0	0,00158	122,17	120,189	0,005	0,016	0,012	150,991	0,004	Култаево
5168	Пермская улица, 21	КК	12,22	0,15	0	0,00118	122,32	120,292	0,004	0,011	0,009	165,957	0,004	Култаево
5170	Пермская улица, 20	КК	23,93	0,15	0	0,00274	121,64	119,783	0,009	0,028	0,018	77,601	0,008	Култаево
5171	КК	КК	12,8	0,15	0	0,00209	120,292	120,189	0,011	0,016	0,016	8,047	0,004	Култаево
5172	КК	КК	50,79	0,15	0,082236461	0,00331	120,189	119,783	0,016	0,028	0,023	7,994	0,008	Култаево
5173	КК	КК	31,41	0,15	0,157650426	0,00445	119,783	119,532	0,028	0,032	0,03	7,991	0,024000001	Култаево
5176	КК	КК	43,46	0,15	0	0,00003	121,513	121,165	0	0	0	8,007	0	Култаево
5178	Пермская улица, 31	КК	11,73	0,15	0	0,00003	121,44	121,346	0	0	0	8,014	0	Култаево
5180	КК	КК	46,25	0,15	0	0,00003	121,165	120,795	0	0	0	8	0	Култаево

Sys	Начальный узел	Конечный узел	Длина, м	Высота канала, м	Скорость, м/с	Высота воды, м	Отметка лотка в начале, м	Отметка лотка в конце, м	Заполнение h/D в начале участка	Заполнение h/D в конце участка	Максимальное заполнение h/D	Уклон, мм/м	Расход, л/с	Поселение
5181	КК	КК	8,6	0,15	0	0,00003	121,346	120,795	0	0	0	64,07	0	Култаево
5183	КК	КК	46,02	0,15	0	0,00003	120,795	120,427	0	0	0	7,997	0	Култаево
5184	КК	КК	16,91	0,15	0	0,00087	120,427	120,292	0	0,011	0,007	7,983	0	Култаево
5186	Кедровая улица, 11	КК	29,66	0,11	0,041339323	0,00579	120,4	117,56	0,013	0,092	0,053	95,752	0,008	Култаево
5189	Кедровая улица, 17	КК	27,94	0,11	0	0,00249	122,37	121,526	0,018	0,027	0,023	30,208	0,008	Култаево
5192	Кедровая улица, 19	КК	22,07	0,11	0	0,00298	122,39	121,873	0,019	0,035	0,027	23,425	0,008	Култаево
5195	Кедровая улица, 21	КК	16,59	0,11	0	0,00265	122,37	122,22	0,024	0,024	0,024	9,042	0,008	Култаево
5196	КК	КК	43,35	0,11	0,097337984	0,00327	122,22	121,873	0,024	0,035	0,03	8,005	0,008	Култаево
5197	КК	КК	43,42	0,11	0,181222752	0,00343	121,873	121,526	0,035	0,027	0,031	7,992	0,016	Култаево
5198	КК	КК	84,74	0,11	0,107240953	0,00642	121,526	117,803	0,027	0,089	0,058	43,934	0,024000001	Култаево
5199	КК	КК	30,41	0,11	0,297674	0,00998	117,803	117,56	0,089	0,092	0,091	7,991	0,128	Култаево
5200	КК	КК	28,64	0,11	0,281663805	0,01081	117,56	117,331	0,092	0,105	0,098	7,996	0,136000002	Култаево
5202	Ольховая улица, 3А	КК	35,06	0,11	0,037381128	0,00622	119,82	113,799	0,011	0,102	0,057	171,734	0,008	Култаево
5207	Ольховая улица, 5	КК	29,31	0,11	0,038634833	0,00607	119,52	114,051	0,011	0,099	0,055	186,592	0,008	Култаево
5209	Ольховая улица, 8	КК	23,07	0,11	0,039826166	0,00594	118,68	114,327	0,011	0,097	0,054	188,687	0,008	Култаево
5210	КК	КК	31,43	0,11	0,320327044	0,01107	114,051	113,799	0,099	0,102	0,101	8,018	0,159999996	Култаево
5212	Уральская улица, 1	КК	22,78	0,15	0,071957506	0,00361	121,09	119,148	0,009	0,04	0,024	85,25	0,008	Култаево
5214	Уральская улица, 2	КК	23,3	0,15	0,071449757	0,00363	120,97	119,148	0,009	0,04	0,024	78,197	0,008	Култаево
5217	Пермская улица, 9	КК	14,74	0,11	0	0,00269	121,03	120,912	0,024	0,024	0,024	8,005	0,008	Култаево
5220	Пермская улица, 11	КК	18,2	0,11	0	0,00301	121,23	120,66	0,018	0,037	0,027	31,319	0,008	Култаево
5225	КК	КК	5,67	0,11	0,205136374	0,00415	120,453	119,302	0,019	0,056	0,038	202,998	0,024000001	Култаево
5228	Пермская улица, 17	КК	20,58	0,15	0	0,00302	121,28	119,532	0,009	0,032	0,02	84,937	0,008	Култаево
5229	КК	КК	28,77	0,15	0,154738098	0,00547	119,532	119,302	0,032	0,041	0,037	7,994	0,032	Култаево
5230	КК	КК	19,18	0,15	0,232045233	0,00607	119,302	119,148	0,041	0,04	0,04	8,029	0,056000001	Култаево
5231	КК	КК	25,85	0,11	0,212152317	0,00309	120,66	120,453	0,037	0,019	0,028	8,008	0,016	Култаево
5232	КК	КК	31,52	0,11	0,092828997	0,00338	120,912	120,66	0,024	0,037	0,031	7,995	0,008	Култаево
5235	Пермская улица, 35	КК	10,39	0,15	0	0,00003	121,95	121,513	0	0	0	42,06	0	Култаево
5238	Пермская улица, 37	КК	10,15	0,15	0	0,00003	121,83	121,749	0	0	0	7,98	0	Култаево
5239	КК	КК	29,5	0,15	0	0,00003	121,749	121,513	0	0	0	8	0	Култаево
5242	Кедровая улица, 1	КК	28,78	0,11	0,023831787	0,00845	120,02	112,587	0,01	0,144	0,077	258,27	0,008	Култаево
5245	Кедровая улица, 3	КК	30,19	0,11	0,02416404	0,00836	120,32	112,918	0,01	0,142	0,076	245,181	0,008	Култаево
5248	Кедровая улица, 5	КК	30,81	0,11	0,024519295	0,00828	120,51	113,176	0,01	0,14	0,075	238,04	0,008	Култаево
5251	Кедровая улица, 7	КК	29,13	0,11	0,089820385	0,00345	120,72	117,013	0,012	0,051	0,031	127,257	0,008	Култаево
5254	Кедровая улица, 9	КК	30,89	0,11	0,0355401	0,00645	120,76	117,331	0,013	0,105	0,059	111,007	0,008	Култаево
5256	КК	КК	39,73	0,11	0,423077524	0,00853	117,331	117,013	0,105	0,051	0,078	8,004	0,144000005	Култаево
5257	КК	КК	31,07	0,11	0,328182191	0,0105	117,013	113,176	0,051	0,14	0,095	123,495	0,151999993	Култаево
5258	КК	КК	32,2	0,11	0,400849193	0,01553	113,176	112,918	0,14	0,142	0,141	8,012	0,327999995	Култаево
5259	КК	КК	41,36	0,11	0,403548867	0,01571	112,918	112,587	0,142	0,144	0,143	8,003	0,335999997	Култаево
5262	Романа Кашина, 85	КК	31,2	0,11	0	0,00057	121,47	120,77	0,006	0,004	0,006	22,436	0	Култаево
5264	КК	КК	72,05	0,11	0,00277004	0,01312	120,77	104,928	0,004	0,235	0,119	219,875	0,001774556	Култаево
5265	КК	КК	77,92	0,11	0,256560355	0,01332	113,799	113,176	0,102	0,14	0,121	7,995	0,167999999	Култаево
5267	КК	КК	46,91	0,11	0,40993166	0,01579	112,587	112,212	0,144	0,143	0,144	7,994	0,344	Култаево
5269	КК	КК	13,96	0,11	0,410002828	0,01579	112,212	112,1	0,143	0,144	0,144	8,023	0,344	Култаево
5271	КК	КК	49,15	0,11	0,379209667	0,01665	112,1	111,707	0,144	0,159	0,151	7,996	0,344	Култаево
5273	КК	КК	122,84	0,11	0,546053588	0,01296	111,707	110,724	0,159	0,076	0,118	8,002	0,344	Култаево
5276	улица Романа Кашина,	КК	87,31	0,11	0	0,00233	121,25	120,552	0,026	0,016	0,021	7,995	0,008	Култаево
5277	КК	КК	206,55	0,11	0,050007336	0,00508	120,552	110,724	0,016	0,076	0,046	47,582	0,008	Култаево
5279	КК	КК	93,67	0,15	0,433841258	0,02357	105,678	104,928	0,142	0,172	0,157	8,007	0,771999476	Култаево
5281	КК	КК	213,57	0,11	0,161905244	0,0037	107,86	106,152	0,034	0,034	0,034	7,997	0,016	Култаево
5282	КК	КК	56,78	0,15	0,567227781	0,01147	110,724	106,029	0,056	0,097	0,076	82,688	0,352000003	Култаево
5283	КК	КК	121,87	0,15	0,259334236	0,02016	106,029	104,928	0,097	0,172	0,134	9,034	0,368000008	Култаево
5285	КК	КК	15,33	0,11	0,042620592	0,00911	106,152	106,029	0,034	0,132	0,083	8,023	0,015999996	Култаево
5286	КК	КК	108,28	0,15	0,562895358	0,0258	104,928	104,062	0,172	0,172	0,172	7,998	1,141235582	Култаево
5289	КК	КК	154,48	0,15	0,562914491	0,0258	103,067	101,831	0,172	0,172	0,172	8,001	1,141299494	Култаево
5291	КК	КК	75,26	0,15	0,562920749	0,0258	101,831	101,229	0,172	0,172	0,172	7,999	1,141296583	Култаево
5292	КК	КК	100,48	0,15	0,562941909	0,0258	101,229	100,425	0,172	0,172	0,172	8,002	1,141292043	Култаево
5295	Успешная улица, 10	КК	109,69	0,11	0	0,00269	109,66	108,782	0,024	0,024	0,024	8,004	0,008	Култаево
5297	КК	КК	104,12	0,11	0,100987233	0,00319	108,782	107,95	0,024	0,034	0,029	7,991	0,008	Култаево
5300	Успешная улица, 2	КК	8,86	0,11	0	0,00204	111,34	111,269	0,028	0,009	0,019	8,014	0,008	Култаево
5301	КК	КК	10,07	0,11	0	0,00235	111,269	107,95	0,009	0,034	0,021	329,593	0,008	Култаево
5303	КК	КК	11,13	0,11	0,162123531	0,0037	107,95	107,86	0,034	0,034	0,034	8,086	0,016	Култаево
5305	КК	КК	124,34	0,15	0,562954009	0,0258	104,062	103,067	0,172	0,172	0,172	8,002	1,141264103	Култаево
5308	КК	КК	73,75	0,15	0,562720239	0,0258	100,425	99,835	0,172	0,172	0,172	8	1,141291228	Култаево
5310	КК	КК	68,86	0,15	0,562771022	0,0258	99,835	99,285	0,172	0,172	0,172	7,987	1,141292392	Култаево
5311	КК	КК	68,34	0,15	0,562928498	0,0258	99,285	98,738	0,172	0,172	0,172	8,004	1,141293673	Култаево
5313	КК	КК	121,28	0,15	0,562948585	0,0258	95,761	94,79	0,172	0,172	0,172	8,006	1,141302055	Култаево
5315	КК	КК	147,31	0,15	0,562877715	0,0258	94,79	93,612	0,172	0,172	0,172	7,997	1,141301473	Култаево
5317	КК	КК	79,87	0,15	0,562881172	0,0258	93,612	92,973	0,172	0,172	0,172	8,001	1,141297864	Култаево
5318	КК	КК	168,91	0,15	0,562978387	0,0258	92,973	91,622	0,172	0,172	0,172	7,998	1,141290995	Култаево
5321	КК	КК	85,66	0,15	0,563019812	0,02579	91,622	90,936	0,172	0,172	0,172	8,008	1,141279936	Култаево
5322	КК	КК	87,13	0,15	0,561388671	0,02585	90,936	90,239	0,172	0,173	0,172	8	1,141270506	Култаево
5325	КК	КК	85,53	0,15	0,562878907	0,0258	98,738	98,054	0,172	0,172	0,172	7,997	1,141294721	Култаево

Sys	Начальный узел	Конечный узел	Длина, м	Высота канала, м	Скорость, м/с	Высота воды, м	Отметка лотка в начале, м	Отметка лотка в конце, м	Заполнение h/D в начале участка	Заполнение h/D в конце участка	Максимальное заполнение h/D	Уклон, мм/м	Расход, л/с	Поселение
5327	КК	КК	62,62	0,15	0,56295383	0,0258	98,054	97,553	0,172	0,172	0,172	8,001	1,141295768	Култаево
5329	КК	КК	64,35	0,15	0,563019455	0,02579	97,553	97,038	0,172	0,172	0,172	8,003	1,141297049	Култаево
5331	КК	КК	44,72	0,15	0,562924206	0,0258	97,038	96,68	0,172	0,172	0,172	8,005	1,141298446	Култаево
5333	КК	КК	114,92	0,15	0,56293571	0,0258	96,68	95,761	0,172	0,172	0,172	7,997	1,141300541	Култаево
5335	КК	КК	17,12	0,15	0,207612604	0,0068	110,867	110,73	0,042	0,048	0,045	8,002	0,059999999	Култаево
5337	Весенняя улица, 1	КК	22,05	0,15	0,139291018	0,00428	111,36	111,184	0,025	0,032	0,029	7,982	0,02	Култаево
5338	КК	КК	25,19	0,15	0,189750597	0,00554	111,184	110,867	0,032	0,042	0,037	12,584	0,039999999	Култаево
5341	Весенняя улица, 2	КК	26,98	0,15	0,151194453	0,00405	111,56	111,184	0,022	0,032	0,027	13,936	0,02	Култаево
5343	Весенняя улица, 4	КК	25,67	0,15	0,105477482	0,00516	111,27	110,73	0,02	0,048	0,034	21,036	0,02	Култаево
5347	Весенняя улица, 3	КК	17,82	0,15	0,107877426	0,00508	111,01	110,867	0,025	0,042	0,034	8,025	0,02	Култаево
5350	Весенняя улица, 5	КК	17,13	0,15	0,087935455	0,00584	110,77	110,597	0,024	0,054	0,039	10,099	0,02	Култаево
5353	Весенняя улица, 6	КК	29,74	0,15	0,085668363	0,00594	111,07	110,46	0,021	0,059	0,04	20,511	0,02	Култаево
5356	Весенняя улица, 7	КК	17,82	0,15	0,079212956	0,00624	110,6	110,372	0,023	0,06	0,042	12,795	0,02	Култаево
5359	Весенняя улица, 9	КК	18,87	0,15	0,078739867	0,00626	110,41	110,102	0,022	0,062	0,042	16,322	0,02	Култаево
5361	Весенняя улица, 8	КК	24,78	0,15	0,073363148	0,00655	110,3	110,102	0,025	0,062	0,044	7,99	0,02	Култаево
5362	КК	КК	27,73	0,15	0,31470862	0,00917	110,372	110,102	0,06	0,062	0,061	9,737	0,140000004	Култаево
5363	КК	КК	10,95	0,15	0,280849546	0,00893	110,46	110,372	0,059	0,06	0,06	8,037	0,119999997	Култаево
5364	КК	КК	17,12	0,15	0,253244042	0,00843	110,597	110,46	0,054	0,059	0,056	8,002	0,099999998	Култаево
5365	КК	КК	16,71	0,15	0,232192859	0,00766	110,73	110,597	0,048	0,054	0,051	7,959	0,079999998	Култаево
5367	КК	КК	41,86	0,15	0,33553794	0,01037	110,102	109,499	0,062	0,076	0,069	14,405	0,180000003	Култаево
5370	Полевая улица, 2	КК	15,39	0,15	0,127416521	0,00454	111,14	111,017	0,025	0,035	0,03	7,992	0,02	Култаево
5372	Полевая улица, 1	КК	23,35	0,15	0,14047876	0,00425	111,4	111,017	0,022	0,035	0,028	16,403	0,02	Култаево
5375	Полевая улица, 3	КК	20,51	0,15	0,103725061	0,00522	111,14	110,779	0,021	0,048	0,035	17,601	0,02	Култаево
5377	Полевая улица, 4	КК	18,56	0,15	0,10959322	0,00503	111,34	110,779	0,019	0,048	0,034	30,226	0,02	Култаево
5380	Полевая улица, 5	КК	20,52	0,15	0,084570848	0,00599	110,91	110,542	0,021	0,059	0,04	17,934	0,02	Култаево
5382	Полевая улица, 6	КК	19,81	0,15	0,086261079	0,00591	110,99	110,542	0,02	0,059	0,039	22,615	0,02	Култаево
5385	Полевая улица, 7	КК	22,26	0,15	0,072778098	0,00658	110,72	110,302	0,021	0,067	0,044	18,778	0,02	Култаево
5387	Полевая улица, 8	КК	13,76	0,15	0,035118118	0,00584	110,78	110,302	0,011	0,067	0,039	34,738	0,008	Култаево
5390	Полевая улица, 10	КК	15,39	0,15	0,093954548	0,00558	110,16	110,037	0,025	0,049	0,037	7,992	0,02	Култаево
5392	Полевая улица, 9	КК	18,79	0,15	0,050615352	0,00456	110,55	110,037	0,012	0,049	0,03	27,302	0,008	Култаево
5393	КК	КК	29,7	0,15	0,157778725	0,00626	111,017	110,779	0,035	0,048	0,042	8,013	0,039999999	Култаево
5394	КК	КК	29,66	0,15	0,216886282	0,00803	110,779	110,542	0,048	0,059	0,054	7,991	0,079999998	Култаево
5395	КК	КК	30,01	0,15	0,258698881	0,00942	110,542	110,302	0,059	0,067	0,063	7,997	0,119999997	Култаево
5396	КК	КК	30,92	0,15	0,359689951	0,00868	110,302	110,037	0,067	0,049	0,058	8,571	0,148000006	Култаево
5398	КК	КК	35,28	0,15	0,553848386	0,00724	110,037	108,722	0,049	0,048	0,048	37,273	0,176000001	Култаево
5400	КК	КК	118,44	0,15	0,283249676	0,01855	108,722	89,066	0,048	0,2	0,124	165,957	0,356000004	Култаево
5403	улица Мелиораторов,	КК	27,18	0,11	0,012250947	0,01329	111,4	90,239	0,006	0,235	0,121	778,55	0,008	Култаево
5406	улица Мелиораторов,	КК	27,45	0,11	0,029453857	0,01364	111,28	89,803	0,011	0,237	0,124	782,404	0,02	Култаево
5409	улица Мелиораторов,	КК	32,47	0,11	0,028886328	0,01383	110,47	89,522	0,012	0,239	0,126	645,149	0,02	Култаево
5410	КК	КК	97,18	0,15	0,39577049	0,0093	109,499	108,722	0,076	0,048	0,062	7,995	0,180000003	Култаево
5411	КК	КК	54,58	0,15	0,560601413	0,026	90,239	89,803	0,173	0,174	0,173	7,988	1,149260439	Култаево
5412	КК	КК	35,1	0,15	0,56371522	0,02621	89,803	89,522	0,174	0,175	0,175	8,006	1,169252442	Култаево
5413	КК	КК	56,99	0,15	0,517894566	0,02814	89,522	89,066	0,175	0,2	0,188	8,001	1,189243398	Култаево
5414	КК	Култаево КНС	701,03	0,15	0,615897298	0,02995	89,066	83,458	0,2	0,2	0,2	8	1,545068459	Култаево
4952	Первоцветная улица,	КК	19,81	0,11	0,031805918	0,00694	136,63	134,914	0,014	0,113	0,063	86,623	0,008	Култаево
4950	Первоцветная улица,	КК	11,47	0,11	0,032932896	0,00679	137,17	134,914	0,011	0,113	0,062	196,687	0,008	Култаево
4947	Первоцветная улица,	КК	16,3	0,11	0,033956982	0,00666	136,77	135,03	0,013	0,108	0,061	106,748	0,008	Култаево
4944	Первоцветная улица,	КК	20,72	0,11	0,034013748	0,00665	136,54	135,169	0,015	0,106	0,06	66,168	0,008	Култаево
4942	Первоцветная улица,	КК	15	0,11	0,034993921	0,00652	137,06	135,169	0,012	0,106	0,059	126,067	0,008	Култаево
4939	Первоцветная улица,	КК	18,22	0,11	0,035443611	0,00646	136,29	135,372	0,016	0,102	0,059	50,384	0,008	Култаево
4937	Первоцветная улица,	КК	11,27	0,11	0,036969066	0,00627	136,84	135,372	0,012	0,102	0,057	130,257	0,008	Култаево
4934	Первоцветная улица,	КК	17,82	0,11	0,036327217	0,00635	136,1	135,617	0,018	0,097	0,058	27,104	0,008	Култаево
4932	Первоцветная улица,	КК	13,68	0,11	0,038487133	0,00609	136,77	135,617	0,014	0,097	0,055	84,284	0,008	Култаево
4929	Первоцветная улица,	КК	13,69	0,11	0,038130343	0,00613	136,05	135,744	0,019	0,092	0,056	22,352	0,008	Култаево
4926	Первоцветная улица,	КК	13,95	0,11	0,037043475	0,00626	136,09	135,978	0,024	0,089	0,057	8,029	0,008	Култаево
4924	Первоцветная улица,	КК	14,06	0,11	0,041593693	0,00576	136,74	135,978	0,015	0,089	0,052	54,196	0,008	Култаево
4921	Первоцветная улица,	КК	16,42	0,11	0,041670047	0,00575	136,38	136,249	0,024	0,08	0,052	7,978	0,008	Култаево
4919	Первоцветная улица,	КК	15,35	0,11	0,048209716	0,00521	137,29	136,249	0,015	0,08	0,047	67,818	0,008	Култаево
4916	Первоцветная улица,	КК	15,4	0,11	0,060549583	0,0045	137,63	136,617	0,015	0,067	0,041	65,779	0,008	Култаево
4913	Первоцветная улица,	КК	15,71	0,11	0,052437268	0,00493	137,34	136,788	0,017	0,072	0,045	35,137	0,008	Култаево
4910	Первоцветная улица,	КК	17,5	0,11	0,059317712	0,00456	137,95	136,84	0,015	0,068	0,041	63,429	0,008	Култаево
4907	Первоцветная улица,	КК	16,8	0,11	0,05432345	0,00482	137,15	136,983	0,023	0,064	0,044	9,94	0,008	Култаево
4904	Первоцветная улица,	КК	12,82	0,11	0,069424123	0,00411	138	137,043	0,014	0,061	0,037	74,649	0,008	Култаево
4901	Первоцветная улица,	КК	14,71	0,11	0,065437555	0,00428	137,37	137,164	0,022	0,056	0,039	14,004	0,008	Култаево
4898	Первоцветная улица,	КК	15,83	0,11	0,083478324	0,00363	138,29	137,235	0,015	0,051	0,033	66,646	0,008	Култаево
4895	Первоцветная улица,	КК	20,15	0,11	0,07528948	0,00389	137,49	137,329	0,024	0,046	0,035	7,99	0,008	Култаево
4892	Первоцветная улица,	КК	12,29	0,11	0	0,00218	138,66	137,826	0,015	0,025	0,02	67,86	0,008	Култаево
4889	Первоцветная, 31	КК	23,24	0,11	0,096211478	0,0033	138,17	137,984	0,024	0,036	0,03	8,003	0,008	Култаево
4886	КК	КК	38,17	0,11	0,344007939	0,01516	131,132	130,827	0,128	0,147	0,138	7,991	0,272000005	Култаево
4884	КК	КК	20,06	0,11	0,374595016	0,01399	131,293	131,132	0,126	0,128	0,127	8,026	0,264000002	Култаево
4883	КК	КК	26,75	0,11	0,371137053	0,01379	131,507	131,293	0,124	0,126	0,125	8	0,255999999	Култаево
4882	КК	КК	9,1	0,11	0,367499024	0,01359	131,58	131,507	0,123	0,124	0,124	8,022	0,247999997	Култаево

Sys	Начальный узел	Конечный узел	Длина, м	Высота канала, м	Скорость, м/с	Высота воды, м	Отметка лотка в начале, м	Отметка лотка в конце, м	Заполнение h/D в начале участка	Заполнение h/D в конце участка	Максимальное заполнение h/D	Уклон, мм/м	Расход, л/с	Поселение
4881	КК	КК	10,62	0,11	0,36311233	0,0134	131,664	131,58	0,121	0,123	0,122	7,91	0,239999994	Култаево
4880	КК	КК	32,17	0,11	0,359435499	0,01319	131,922	131,664	0,119	0,121	0,12	8,02	0,232000006	Култаево
4879	Лазурная, 4	КК	7,64	0,11	0,028532375	0,00746	135,59	131,132	0,007	0,128	0,068	583,508	0,008	Култаево
4876	Лазурная, 6	КК	8,01	0,11	0,029015623	0,00737	135,39	131,293	0,008	0,126	0,067	511,486	0,008	Култаево
4873	Лазурная, 8	КК	9,23	0,11	0,029436002	0,0073	135,58	131,507	0,008	0,124	0,066	441,278	0,008	Култаево
4870	Лазурная, 13	КК	22,28	0,11	0,028811503	0,00741	134,46	131,58	0,012	0,123	0,067	129,264	0,008	Култаево
4867	Лазурная, 10	КК	12,51	0,11	0,030232905	0,00718	135,51	131,664	0,009	0,121	0,065	307,434	0,008	Култаево
4864	КК	КК	64,88	0,11	0,347581297	0,01284	132,441	131,922	0,115	0,119	0,117	7,999	0,216	Култаево
4863	Лазурная, 12	КК	12,66	0,11	0,030939108	0,00707	135,34	131,922	0,01	0,119	0,064	269,984	0,008	Култаево
4861	Лазурная, 15	КК	23,15	0,11	0,029836334	0,00724	134,34	131,922	0,013	0,119	0,066	104,449	0,008	Култаево
4858	КК	КК	6,36	0,11	0,347691268	0,0125	132,492	132,441	0,113	0,115	0,114	8,019	0,207999998	Култаево
4857	КК	КК	41,54	0,11	0,343347728	0,01227	132,824	132,492	0,111	0,113	0,112	7,992	0,199999995	Култаево
4856	Лазурная, 21	КК	19,22	0,11	0,0312902	0,00702	134,48	132,441	0,013	0,115	0,064	106,087	0,008	Култаево
4853	Лазурная, 18А	КК	30,39	0,11	0,031881888	0,00693	135,22	132,492	0,013	0,113	0,063	89,766	0,008	Култаево
4850	КК	КК	27,11	0,11	0,329502404	0,01192	133,041	132,824	0,106	0,111	0,108	8,004	0,184000004	Култаево
4849	КК	КК	25,19	0,11	0,319752336	0,01144	133,242	133,041	0,102	0,106	0,104	7,979	0,167999999	Култаево
4848	КК	КК	22,75	0,11	0,309596866	0,01094	133,424	133,242	0,097	0,102	0,099	8	0,151999993	Култаево
4847	КК	КК	48,44	0,11	0,297942281	0,01039	133,812	133,424	0,092	0,097	0,094	8,01	0,136000002	Култаево
4846	Лазурная, 23	КК	15,55	0,11	0,032899756	0,00679	134,43	132,824	0,013	0,111	0,062	103,28	0,008	Култаево
4844	Лазурная, 20	КК	13,08	0,11	0,033480894	0,00672	134,84	132,824	0,012	0,111	0,061	154,128	0,008	Култаево
4841	Лазурная, 25	КК	17,04	0,11	0,034709714	0,00656	134,74	133,041	0,013	0,106	0,06	99,707	0,008	Култаево
4839	Лазурная, 22	КК	14,63	0,11	0,035233788	0,00649	135,17	133,041	0,012	0,106	0,059	145,523	0,008	Култаево
4836	Лазурная, 27	КК	15,77	0,11	0,03675634	0,00629	135,06	133,242	0,013	0,102	0,057	115,282	0,008	Култаево
4834	Лазурная, 24	КК	12,83	0,11	0,037389018	0,00621	135,49	133,242	0,011	0,102	0,056	175,214	0,008	Култаево
4831	Лазурная, 29	КК	16,04	0,11	0,039039776	0,00603	135,29	133,424	0,013	0,097	0,055	116,334	0,008	Култаево
4829	Лазурная, 26	КК	14,85	0,11	0,039599385	0,00596	135,82	133,424	0,011	0,097	0,054	161,347	0,008	Култаево
4826	КК	КК	51,18	0,11	0,227287278	0,00811	134,783	133,812	0,055	0,092	0,074	18,972	0,072000003	Култаево
4825	КК	КК	23,94	0,11	0,249129966	0,00644	134,974	134,783	0,062	0,055	0,059	7,978	0,056000001	Култаево
4824	КК	КК	12,95	0,11	0,211888373	0,00648	135,078	134,974	0,056	0,062	0,059	8,031	0,048000002	Култаево
4823	КК	КК	11,92	0,11	0,20003067	0,00592	135,173	135,078	0,052	0,056	0,054	7,97	0,039999999	Култаево
4822	КК	КК	42,18	0,11	0,183760539	0,00538	135,511	135,173	0,046	0,052	0,049	8,013	0,032	Култаево
4821	КК	КК	36,09	0,11	0,092406496	0,00339	137,527	135,511	0,015	0,046	0,031	55,86	0,008	Култаево
4820	КК	КК	33,89	0,11	0,164637104	0,00479	135,782	135,511	0,041	0,046	0,044	7,996	0,024000001	Култаево
4818	КК	КК	23,15	0,11	0,139821231	0,00409	135,967	135,782	0,034	0,041	0,037	7,991	0,016	Култаево
4817	КК	КК	27,2	0,11	0,100789264	0,0032	136,185	135,967	0,024	0,034	0,029	8,015	0,008	Култаево
4816	Лазуурная, 55	КК	19,37	0,11	0	0,00296	136,34	135,967	0,02	0,034	0,027	19,257	0,008	Култаево
4814	КК	КК	16,74	0,11	0,168431133	0,00839	133,946	133,812	0,061	0,092	0,076	8,005	0,056000001	Култаево
4813	Лазурная, 30	КК	17,24	0,11	0,042144217	0,00571	136,26	133,812	0,012	0,092	0,052	141,995	0,008	Култаево
4811	КК	КК	19,86	0,11	0,189162418	0,00616	134,105	133,946	0,051	0,061	0,056	8,006	0,039999999	Култаево
4810	КК	КК	18,61	0,11	0,150729686	0,00507	134,254	134,105	0,041	0,051	0,046	8,006	0,024000001	Култаево
4809	Лазурная, 33	КК	17,79	0,11	0,08162462	0,00368	135,04	134,105	0,016	0,051	0,033	52,558	0,008	Култаево
4808	Лазурная, 41	КК	18,72	0,11	0,084411487	0,0036	135,55	134,105	0,014	0,051	0,033	77,19	0,008	Култаево
4806	КК	КК	8,21	0,11	0,139648199	0,0041	134,319	134,254	0,034	0,041	0,037	7,917	0,016	Култаево
4805	Лазурная, 37	КК	18,72	0,11	0	0,00303	134,59	134,319	0,021	0,034	0,028	14,476	0,008	Култаево
4803	Лазурная, 35	КК	22,58	0,11	0,100601025	0,0032	134,5	134,319	0,024	0,034	0,029	8,016	0,008	Култаево
4800	Лазурная, 39	КК	13,68	0,11	0,106768556	0,00307	135,03	134,254	0,015	0,041	0,028	56,725	0,008	Култаево
4795	Лазурная, 31	КК	16,49	0,11	0,070763201	0,00406	135,54	133,946	0,013	0,061	0,037	96,665	0,008	Култаево
4793	Лазурная, 43	КК	13,38	0,11	0,072704516	0,00398	135,85	133,946	0,012	0,061	0,036	142,302	0,008	Култаево
4789	Лазурная, 45	КК	14,12	0,11	0,078657493	0,00378	136,15	134,783	0,013	0,055	0,034	96,813	0,008	Култаево
4787	Лазурная, 34	КК	19,02	0,11	0,077748187	0,00381	136,37	134,783	0,014	0,055	0,035	83,438	0,008	Култаево
4784	Лазурная, 47	КК	17,2	0,11	0,069057271	0,00413	136,55	134,974	0,013	0,062	0,038	91,628	0,008	Култаево
4781	Лазурная, 49	КК	15	0,11	0,077500537	0,00382	136,52	135,078	0,013	0,056	0,035	96,133	0,008	Култаево
4778	Лазурная, 38	КК	15,8	0,11	0,086397342	0,00354	136,81	135,173	0,013	0,052	0,032	103,608	0,008	Култаево
4775	Лазурная, 40	КК	15,35	0,11	0	0,0023	137,65	137,527	0,026	0,015	0,021	8,013	0,008	Култаево
4772	Лазурная, 53	КК	19,78	0,11	0,101291806	0,00319	136,48	135,782	0,017	0,041	0,029	35,288	0,008	Култаево
4768	Лазурная, 57	КК	15,67	0,11	0	0,00269	136,31	136,185	0,024	0,024	0,024	7,977	0,008	Култаево
5223	Пермская улица, 13	КК	19,68	0,11	0	0,002	121,15	120,453	0,017	0,019	0,018	35,417	0,008	Култаево
5869	КК184	КК185	56,97	0,2	0	0,00003	180,47	179,65	0	0	0	14,394	0	Курашим
5867	КК183	КК184	47,02	0,2	0	0,00003	180,74	180,47	0	0	0	5,742	0	Курашим
5865	КК182	КК183	43,43	0,2	0	0,00003	180,77	180,74	0	0	0	0,691	0	Курашим
5863	КК181	КК182	26,87	0,2	0	0,00003	180,47	180,77	0	0	0	-11,165	0	Курашим
5861	КК180	КК181	23,48	0,2	0	0,00003	180,71	180,47	0	0	0	10,221	0	Курашим
5859	КК179	КК180	22,82	0,2	0	0,00003	181,34	180,71	0	0	0	27,607	0	Курашим
5857	КК178	КК179	78,48	0,2	0	0,00003	181,91	181,34	0	0	0	7,263	0	Курашим
5855	КК177	КК178	21,97	0,2	0	0,00003	181,82	181,91	0	0	0	-4,096	0	Курашим
5853	КК176	КК177	22,08	0,2	0	0,00003	181,62	181,82	0	0	0	-9,058	0	Курашим
5851	КК175	КК176	106,85	0,2	0	0,00003	181,59	181,62	0	0	0	-0,281	0	Курашим
5849	КК174	КК175	25,06	0,2	0	0,00003	182,06	181,59	0	0	0	18,755	0	Курашим
5847	КК173	КК174	26,34	0,2	0	0,00003	182,24	182,06	0	0	0	6,834	0	Курашим
5845	КК172	КК173	34,61	0,2	0	0,00003	182,51	182,24	0	0	0	7,801	0	Курашим
5843	с. Курашим	КК172	30,77	0,2	0	0,02784	181,95	182,51	0,278	0	0,132	-18,2	0	Курашим
5840	КК145	КК146	34,2	0,2	0	0,00003	175,36	174,23	0	0	0	33,041	0	Курашим

Sys	Начальный узел	Конечный узел	Длина, м	Высота канала, м	Скорость, м/с	Высота воды, м	Отметка лотка в начале, м	Отметка лотка в конце, м	Заполнение h/D в начале участка	Заполнение h/D в конце участка	Максимальное заполнение h/D	Уклон, мм/м	Расход, л/с	Поселение
5839	КК144	КК145	48,63	0,2	0	0,00003	176,29	175,36	0	0	0	19,124	0	Курашим
5837	КК143	КК144	18,48	0,2	0	0,00003	176,75	176,29	0	0	0	24,892	0	Курашим
5835	КК142	КК143	54,26	0,2	0	0,00003	175,94	176,75	0	0	0	-14,928	0	Курашим
5833	КК140	КК142	17,48	0,2	0	0,00003	175,63	175,94	0	0	0	-17,735	0	Курашим
5831	КК141	КК140	221,91	0,2	0	0,00003	182,14	175,63	0	0	0	29,336	0	Курашим
5830	ул. Юбилейная, д. 37	КК141	20,75	0,2	0	0,00003	182,05	182,14	0	0	0	-4,337	0	Курашим
5827	КК139	КК140	16	0,2	0	0,02531	175,54	175,63	0,253	0	0,116	-5,625	0	Курашим
5825	КК138	КК139	72,7	0,2	0	0,02531	178,78	175,54	0	0,253	0,116	44,567	0	Курашим
5823	ул. Юбилейная, д. 20	КК138	16,62	0,2	0	0,02033	178,66	178,78	0,203	0	0,096	-7,22	0	Курашим
5820	КК136	КК139	183,92	0,2	0,035466678	0,02986	176,53	175,54	0,046	0,253	0,139	5,383	0,104226201	Курашим
5819	КК109	КК136	82,09	0,2	0,431524754	0,01286	177,17	176,53	0,083	0,046	0,065	7,796	0,369398302	Курашим
5818	ул. Юбилейная, д. 1	КК136	38,65	0,2	-0,016035421	0,10456	175,17	176,53	1	0,046	0,523	-35,188	-0,266563002	Курашим
5817	КК137	КК136	48,67	0,2	-0,015771825	0,06128	176,13	176,53	0,567	0,046	0,227	-8,219	-0,128788568	Курашим
5816	ул. Юбилейная, д. 1	КК137	34,92	0,2	0,008409306	0,15672	175,17	176,13	1	0,567	0,704	-27,491	0,222102608	Курашим
5814	ул. Юбилейная, д. 1а	КК137	9,2	0,2	-0,005558812	0,15672	175,58	176,13	1	0,567	0,704	-59,783	-0,146816718	Курашим
5811	КК133	КК136	29,49	0,2	0,308490664	0,0079	177,46	176,53	0,033	0,046	0,039	31,536	0,127390187	Курашим
5809	КК134	КК135	32,1	0,2	0,139962465	0,00626	178,52	177,57	0,02	0,042	0,03	29,595	0,041013154	Курашим
5807	КК135	КК133	10,1	0,2	0,300422043	0,00758	177,57	177,46	0,042	0,033	0,036	10,891	0,116833464	Курашим
5806	КК132	КК135	23,6	0,2	0,231938556	0,00678	178,45	177,57	0,025	0,042	0,032	37,288	0,076456978	Курашим
5805	КК125	КК134	45,82	0,2	0,247769952	0,00429	179,37	178,52	0,023	0,02	0,021	18,551	0,040918112	Курашим
5803	КК131	КК132	33,89	0,2	0,324173391	0,0049	179,69	178,45	0,024	0,025	0,023	36,589	0,065777334	Курашим
5802	КК130	КК131	30,73	0,2	0,304917663	0,00454	180,86	179,69	0,022	0,024	0,021	38,074	0,054985623	Курашим
5801	КК129	КК130	35,2	0,2	0,288615227	0,00408	182,33	180,86	0,019	0,022	0,019	41,761	0,044083219	Курашим
5800	КК128	КК129	32,15	0,2	0,262292057	0,00357	183,67	182,33	0,017	0,019	0,017	41,68	0,033036125	Курашим
5799	КК127	КК128	35,3	0,2	0,202890888	0,0031	184,69	183,67	0,014	0,017	0,015	28,895	0,02104488	Курашим
5417	КК25	КК26	33,1	0,2	0,127170339	0,04769	187,98	187,88	0,132	0,339	0,323	3,021	0,73064334	Курашим
5798	КК126	КК127	29,74	0,2	0	0,00278	185	184,69	0,013	0,014	0,014	10,424	0,010998501	Курашим
5797	ул. Майская, д. 1а	КК133	19,62	0,2	0,05665984	0,00479	177,61	177,46	0,015	0,033	0,024	7,645	0,011111	Курашим
5794	ул. Майская, д. 1	КК132	18,91	0,2	0,085454911	0,00365	178,83	178,45	0,011	0,025	0,017	20,095	0,011111	Курашим
5791	ул. Майская, д. 3	КК131	16,36	0,2	0,09160693	0,00347	180,04	179,69	0,011	0,024	0,017	21,394	0,011111	Курашим
5788	ул. Майская, д. 5	КК130	14,74	0,2	0,097593769	0,00332	181,13	180,86	0,012	0,022	0,016	18,318	0,011111	Курашим
5785	ул. Майская, д. 7	КК129	13,62	0,2	0,091422074	0,00348	182,41	182,33	0,016	0,019	0,017	5,874	0,011111002	Курашим
5782	Майская улица, 9	КК128	13,94	0,2	0,0668547	0,00438	183,69	183,67	0,027	0,017	0,022	1,435	0,011405313	Курашим
5779	ул. Майская, д. 11	КК127	12,33	0,2	0,003204818	0,04793	184,6	184,69	0,465	0,014	0,239	-7,299	0,018540128	Курашим
5776	ул. Майская, д. 13	КК126	9,46	0,2	0,076132648	0,00395	185,02	185	0,026	0,013	0,021	2,114	0,011053505	Курашим
5773	КК123	КК125	11,58	0,2	0	0,00231	179,8	179,37	0	0,023	0,012	37,133	0,000135976	Курашим
5772	КК124	КК125	23,37	0,2	0,239285186	0,00437	179,94	179,37	0,021	0,023	0,022	24,39	0,040693692	Курашим
5770	КК116	КК124	18,22	0,2	0,263260394	0,00411	180,46	179,94	0,02	0,021	0,021	28,54	0,040693692	Курашим
5768	КК115	КК116	36,8	0,2	0,260842115	0,00374	181,94	180,46	0,017	0,02	0,019	40,217	0,035137691	Курашим
5767	КК114	КК115	27,32	0,2	0,369853109	0,00404	182,92	181,94	0,023	0,017	0,02	35,871	0,055555	Курашим
5766	КК113	КК114	37,51	0,2	0,273111403	0,00425	184,45	182,92	0,019	0,023	0,021	40,789	0,044444001	Курашим
5765	КК112	КК113	23,73	0,2	0,220281243	0,00406	184,84	184,45	0,021	0,019	0,02	16,435	0,033332999	Курашим
5764	КК111	КК112	37,31	0,2	0,100686818	0,00518	184,94	184,84	0,031	0,021	0,026	2,68	0,022222001	Курашим
5763	КК110	КК111	31,45	0,2	0,066733412	0,00431	185,36	184,94	0,013	0,031	0,022	13,355	0,011111	Курашим
5762	КК122	КК123	38,74	0,2	0	0,0004	181,27	179,8	0,004	0	0,002	37,945	0	Курашим
5761	КК121	КК122	28,9	0,2	0	0,00071	182,32	181,27	0,003	0,004	0,004	36,332	0,002241607	Курашим
5760	КК120	КК121	36,12	0,2	0	0,00086	183,61	182,32	0,005	0,003	0,004	35,714	0,003762842	Курашим
5759	КК119	КК120	31,73	0,2	0	0,0013	184,62	183,61	0,008	0,005	0,007	31,831	0,006750274	Курашим
5758	КК118	КК119	33,77	0,2	0,10286814	0,00319	184,73	184,62	0,024	0,008	0,016	3,257	0,011110991	Курашим
5757	КК117	КК118	33,87	0,2	0	0,00243	185,4	184,73	0	0,024	0,012	19,782	0	Курашим
5756	ул. Майская, д. 2	КК123	10,89	0,2	-1,97648E-05	0,04297	179,59	179,8	0,429	0	0,203	-19,284	-9,79645E-05	Курашим
5753	ул. Майская, д. 4	КК122	13,17	0,2	-0,0003745	0,04286	181,03	181,27	0,425	0,004	0,202	-18,223	-0,001849173	Курашим
5750	ул. Майская, д. 6	КК121	13,32	0,2	-0,000312977	0,04285	182,09	182,32	0,425	0,003	0,202	-17,267	-0,00154495	Курашим
5747	ул. Майская, д. 8	КК120	11,74	0,2	-0,000510202	0,04828	183,4	183,61	0,478	0,005	0,227	-17,888	-0,002982646	Курашим
5744	ул. Майская, д. 10	КК119	10,31	0,2	-0,000639799	0,05383	184,51	184,62	0,53	0,008	0,253	-10,669	-0,004361113	Курашим
5741	ул. Майская, д. 12	КК118	9,04	0,2	0,010483968	0,01487	184,71	184,73	0,125	0,024	0,074	-2,212	0,011110997	Курашим
5738	ул. Майская, д. 14	КК117	11,06	0,2	0	0,04225	185,31	185,4	0,422	0	0,2	-8,137	0	Курашим
5735	ул. Чурекова, д. 3	КК116	12,61	0,2	0,054263212	0,00307	180,54	180,46	0,01	0,02	0,015	6,344	0,005556	Курашим
5732	ул. Чурекова, д. 5	КК115	16,19	0,2	-0,001575094	0,08621	181,72	181,94	0,845	0,017	0,404	-13,589	-0,020417308	Курашим
5729	ул. Чурекова, д. 7	КК114	13,9	0,2	0,018824115	0,00995	182,91	182,92	0,076	0,023	0,05	-0,719	0,011111	Курашим
5726	ул. Чурекова, д. 9	КК113	15,76	0,2	0,062768698	0,00448	184,47	184,45	0,025	0,019	0,023	1,269	0,011111	Курашим
5723	ул. Чурекова, д. 11	КК112	14,56	0,2	0,08165621	0,00377	184,91	184,84	0,016	0,021	0,019	4,808	0,011111	Курашим
5720	ул. Чурекова, д. 13	КК111	11,6	0,2	0,057448525	0,00475	184,99	184,94	0,017	0,031	0,024	4,31	0,011111	Курашим
5717	ул. Чурекова, д. 15	КК110	10,6	0,2	0	0,00247	185,52	185,36	0,012	0,013	0,012	15,094	0,011111	Курашим
5714	КК106	КК109	41,61	0,2	0,371731728	0,01374	178,38	177,17	0,054	0,083	0,07	29,08	0,351301744	Курашим
5713	КК108	КК109	8,78	0,2	0,021441098	0,00912	177,69	177,17	0,008	0,083	0,046	59,226	0,011111	Курашим
5711	КК107	КК108	9,02	0,2	0	0,00168	178,16	177,69	0,009	0,008	0,008	52,106	0,011111	Курашим
5709	ул. Чурекова, д. 1а	КК107	11,54	0,2	0	0,00198	178,43	178,16	0,011	0,009	0,01	23,397	0,011111	Курашим
5706	КК105	КК106	24,72	0,2	0,45699352	0,01193	178,76	178,38	0,065	0,054	0,061	15,372	0,34833359	Курашим
5704	КК104	КК105	18,02	0,2	0,374159545	0,01353	178,94	178,76	0,07	0,065	0,07	9,989	0,345772918	Курашим
5702	КК74	КК104	33,46	0,2	0,765882969	0,01717	179,67	178,94	0,101	0,07	0,089	21,817	1,003270503	Курашим
5701	КК103	КК104	45,67	0,2	-0,038732279	0,10704	177,35	178,94	1	0,07	0,536	-34,815	-0,663016806	Курашим

Sys	Начальный узел	Конечный узел	Длина, м	Высота канала, м	Скорость, м/с	Высота воды, м	Отметка лотка в начале, м	Отметка лотка в конце, м	Заполнение h/D в начале участка	Заполнение h/D в конце участка	Максимальное заполнение h/D	Уклон, мм/м	Расход, л/с	Поселение
5699	КК102	КК103	27,68	0,2	-0,024009736	0,2	177,05	177,35	1	1	1	-10,838	-0,754372159	Курашим
5697	КК101	КК102	11,86	0,2	-0,007848659	0,2	177,58	177,05	1	1	1	44,688	-0,246600364	Курашим
5695	ул. Чурекова, д. 2	КК101	17,15	0,2	-0,004340242	0,18313	178,33	177,58	0,823	1	0,609	43,732	-0,130833229	Курашим
5691	КК100	КК74	22,12	0,2	0,710204661	0,02246	180,03	179,67	0,123	0,101	0,116	16,275	1,380246133	Курашим
5690	КК99	КК100	17,81	0,2	0,633769393	0,02429	180,32	180,03	0,12	0,123	0,126	16,283	1,378677785	Курашим
5689	КК92	КК99	31,82	0,2	0,692584693	0,02284	181,09	180,32	0,109	0,12	0,119	24,199	1,379115973	Курашим
5687	КК98	КК93	46,19	0,2	0,400370747	0,00682	182,82	181,95	0,041	0,027	0,034	18,835	0,133334004	Курашим
5686	КК97	КК98	14,61	0,2	0,197446123	0,01093	182,86	182,82	0,068	0,041	0,055	2,738	0,133334004	Курашим
5684	КК96	КК97	19,15	0,2	0,221567914	0,01008	183,61	182,86	0,032	0,068	0,05	39,164	0,133334004	Курашим
5682	КК95	КК96	21,72	0,2	0,437326968	0,00643	184,51	183,61	0,032	0,032	0,032	41,436	0,133334004	Курашим
5680	КК94	КК95	15,46	0,2	0,264427692	0,00566	185	184,51	0,025	0,032	0,028	31,695	0,066667002	Курашим
5679	ул. Чурекова, д. 8	КК95	10,59	0,2	0,112313911	0,00999	184,52	184,51	0,068	0,032	0,05	0,944	0,066667002	Курашим
5676	ул. Чурекова, д. 10	КК94	11,16	0,2	0,335349083	0,00483	185,42	185	0,024	0,025	0,024	37,634	0,066667002	Курашим
5673	КК93	КК92	27,15	0,2	0,090060644	0,01361	181,95	181,09	0,027	0,109	0,07	31,676	0,083970459	Курашим
5672	КК90	КК93	26,48	0,2	-0,0063983	0,05882	181,66	181,95	0,561	0,027	0,283	-10,952	-0,049363538	Курашим
5670	КК89	КК90	17,63	0,2	-0,001761164	0,06717	181,75	181,66	0,111	0,561	0,313	5,105	-0,016316059	Курашим
5669	КК91	КК92	40,11	0,2	0,279758811	0,04109	181,12	181,09	0,302	0,109	0,212	0,748	1,300814096	Курашим
5667	КК88	КК91	54,54	0,2	0,270063818	0,04326	181,72	181,12	0,13	0,302	0,223	11,001	1,351298182	Курашим
5665	ул. Чурекова, д. 6	КК90	13,03	0,2	0	0,0561	181,91	181,66	0	0,561	0,269	19,186	0	Курашим
5662	ул. Чурекова, д. 6	КК89	12,43	0,2	0	0,0111	181,99	181,75	0	0,111	0,044	19,308	0	Курашим
5659	КК87	КК88	31,15	0,2	0,572063923	0,0264	182,06	181,72	0,134	0,13	0,134	10,915	1,406276482	Курашим
5658	ул. Школьная, д. 2	КК88	12,44	0,2	0,005800751	0,01386	181,9	181,72	0,008	0,13	0,071	14,469	0,005556	Курашим
5655	КК48	КК87	38,31	0,2	0,63365376	0,02542	182,76	182,06	0,121	0,134	0,126	18,272	1,474398421	Курашим
5654	КК86	КК87	23,35	0,2	0,006343214	0,01395	183,26	182,06	0,006	0,134	0,07	51,392	0,00613347	Курашим
5652	КК85	КК86	21,22	0,2	0	0,00131	183,97	183,26	0,007	0,006	0,006	33,459	0,0063187	Курашим
5650	КК77	КК85	18,61	0,2	0	0,00132	183,52	183,97	0,006	0,007	0,006	-24,181	-0,005409788	Курашим
5649	КК76	КК85	13,3	0,2	0	0,00177	184,45	183,97	0,011	0,007	0,008	36,09	0,012036756	Курашим
5647	КК75	КК76	24,44	0,2	0	0,00185	185,09	184,45	0,008	0,011	0,008	26,187	0,006966181	Курашим
5646	КК84	КК75	58,38	0,2	0	0,00121	186,42	185,09	0,004	0,008	0,004	22,782	0,002363638	Курашим
5645	КК81	КК84	29,61	0,2	0	0,00116	187	186,42	0,007	0,004	0,001	19,588	0,004691477	Курашим
5643	КК83	КК81	28,04	0,2	0	0,00082	186,96	187	0,001	0,007	0,001	-1,427	-0,000598248	Курашим
5642	КК82	КК83	30,53	0,2	0	0,00009	186,93	186,96	0	0,001	0	-0,983	0	Курашим
5640	КК78	КК82	29,74	0,2	0	0,00003	186,68	186,93	0	0	0	-8,406	0	Курашим
5638	КК79	КК81	23,62	0,2	0	0,00172	187,47	187	0,01	0,007	0,003	19,898	0,008009799	Курашим
5636	КК80	КК79	30,68	0,2	0	0,00112	187,42	187,47	0,001	0,01	0,002	-1,63	-0,001015323	Курашим
5635	ул. Школьная, д. 4б	КК80	12,78	0,2	-7,97287E-05	0,04034	187,31	187,42	0,402	0,001	0,19	-8,607	-0,000360921	Курашим
5632	ул. Школьная, д. 4а	КК79	10,31	0,2	0,002109192	0,04195	187,39	187,47	0,41	0,01	0,204	-7,759	0,010103532	Курашим
5629	ул. Чурекова, д. 12	КК78	14,05	0,2	0	0,03882	186,53	186,68	0,388	0	0,184	-10,676	0	Курашим
5626	ул. Школьная, д. 2	КК77	10,07	0,2	-0,001135903	0,04092	183,17	183,52	0,403	0,006	0,193	-34,757	-0,005248778	Курашим
5623	ул. Школьная, д. 4	КК76	8,31	0,2	0	0,00177	184,65	184,45	0,007	0,011	0,009	24,067	0,005556	Курашим
5620	ул. Школьная, д. 4	КК75	7,02	0,2	0	0,00164	185,19	185,09	0,008	0,008	0,008	14,245	0,005642489	Курашим
5617	КК73	КК74	36,81	0,2	-0,250998318	0,019	179,56	179,67	0,089	0,101	0,098	-2,988	-0,381911843	Курашим
5615	КК72	КК73	20,89	0,2	-0,297374308	0,01708	179,46	179,56	0,082	0,089	0,088	-4,787	-0,386370753	Курашим
5613	КК71	КК72	28,21	0,2	-0,032212015	0,08195	179,28	179,46	0,736	0,082	0,357	-6,381	-0,3905677	Курашим
5611	КК70	КК71	23,16	0,2	-0,011629801	0,17374	179,19	179,28	1	0,736	0,816	-3,886	-0,337027479	Курашим
5609	КК68	КК70	22,26	0,2	-0,01076301	0,17392	179,28	179,19	0,737	1	0,816	4,043	-0,312173157	Курашим
5607	КК69	КК68	10,38	0,2	0,000260623	0,07445	179,48	179,28	0,005	0,737	0,318	19,268	0,002778	Курашим
5606	КК62	КК69	7,79	0,2	0	0,00096	179,64	179,48	0,005	0,005	0,005	20,539	0,002778	Курашим
5604	КК63	КК68	24,39	0,2	-0,009874839	0,08253	179,41	179,28	0,086	0,737	0,318	5,33	-0,120859651	Курашим
5602	КК64	КК63	10,71	0,2	-0,213763088	0,01273	179,39	179,41	0,042	0,086	0,006	-1,867	-0,18005741	Курашим
5601	КК67	КК64	10,66	0,2	-0,083617337	0,02206	179,18	179,39	0,179	0,042	0,071	-19,7	-0,158331051	Курашим
5600	КК66	КК67	32,4	0,2	0,001870266	0,01869	179,31	179,18	0,008	0,179	0,072	4,012	0,002778	Курашим
5598	КК65	КК66	13,57	0,2	0	0,00137	179,47	179,31	0,006	0,008	0,007	11,791	0,002778	Курашим
5596	ул. Школьная, д. 4в	КК64	6,48	0,2	0,014273954	0,00488	179,43	179,39	0,007	0,042	0,007	6,173	0,002881158	Курашим
5593	ул. Школьная, д. 4в	КК63	7,22	0,2	0,005426555	0,00905	179,55	179,41	0,005	0,086	0,005	19,391	0,002778	Курашим
5590	ул. Школьная, д. 4в	КК62	13,25	0,2	0	0,00151	179,7	179,64	0,01	0,005	0,008	4,528	0,002778	Курашим
5587	КК61	КК48	23,5	0,2	0,723373711	0,02402	183,25	182,76	0,12	0,121	0,117	20,851	1,547737746	Курашим
5586	КК61	КК61	24,41	0,2	0,64407742	0,02668	183,51	183,25	0,147	0,12	0,128	10,651	1,607547398	Курашим
5585	КК49	КК61	16,24	0,2	0,202793628	0,06163	183,46	183,51	0,469	0,147	0,296	-3,079	1,66918512	Курашим
5584	ул. Школьная, д. 6	КК61	13,1	0,2	0,0067244	0,01257	183,76	183,25	0,006	0,12	0,061	38,931	0,005556	Курашим
5581	ул. Школьная, д. 6	КК61	11,89	0,2	0,005020966	0,01533	183,97	183,51	0,006	0,147	0,073	38,688	0,005556	Курашим
5578	ул. Школьная, д. 4в	КК65	10,72	0,2	0	0,00103	179,71	179,47	0,005	0,006	0,005	22,388	0,002778	Курашим
5575	КК20	КК49	43,34	0,2	0,078464404	0,05518	183,91	183,46	0,087	0,469	0,237	10,383	0,553599908	Курашим
5574	КК19	КК20	19,36	0,2	0,045208801	0,10832	183,4	183,91	1	0,087	0,511	-26,343	0,785425073	Курашим
5573	КК18	КК19	17,93	0,2	-0,000301101	0,2	182,9	183,4	1	1	1	-27,886	-0,009460419	Курашим
5572	КК17	КК18	12,49	0,2	0,000301101	0,2	182,65	182,9	1	1	1	-20,016	0,009460419	Курашим
5571	КК60	КК17	12,96	0,2	0,014700066	0,2	182,44	182,65	1	1	1	-16,204	0,461867632	Курашим
5570	КК59	КК60	23,77	0,2	0,019462282	0,2	183,14	182,44	1	1	1	29,449	0,611493713	Курашим
5568	КК58	КК59	32,16	0,2	0,039200053	0,10648	184,75	183,14	0,065	1	0,532	50,062	0,666663982	Курашим
5566	КК13	КК58	24	0,2	0,433598071	0,01201	185,34	184,75	0,055	0,065	0,06	24,583	0,333331991	Курашим
5565	КК14	КК13	13,78	0,2	0,312560737	0,01231	185,43	185,34	0,068	0,055	0,062	6,531	0,249998993	Курашим
5564	КК15	КК14	21,31	0,2	0,250420302	0,01082	185,94	185,43	0,04	0,068	0,054	23,932	0,166665996	Курашим

Sys	Начальный узел	Конечный узел	Длина, м	Высота канала, м	Скорость, м/с	Высота воды, м	Отметка лотка в начале, м	Отметка лотка в конце, м	Заполнение h/D в начале участка	Заполнение h/D в конце участка	Максимальное заполнение h/D	Уклон, мм/м	Расход, л/с	Поселение
5563	KK16	KK15	16,16	0,2	0,009805239	0,06308	185,83	185,94	0,591	0,04	0,315	-6,807	0,083332998	Курашим
5562	KK57	KK58	21,1	0,2	0,45246467	0,01164	185,44	184,75	0,052	0,065	0,058	32,701	0,333331991	Курашим
5560	KK56	KK57	17,3	0,2	0,493000418	0,01094	185,82	185,44	0,058	0,052	0,055	21,965	0,333331991	Курашим
5558	KK50	KK56	39,01	0,2	0,468365014	0,01135	186,75	185,82	0,056	0,058	0,057	23,84	0,333331991	Курашим
5556	KK9	KK50	24,06	0,2	0,426405251	0,01213	187,07	186,75	0,066	0,056	0,061	13,3	0,333331991	Курашим
5554	KK10	KK9	14,1	0,2	0,33218056	0,01182	187,31	187,07	0,053	0,066	0,059	17,021	0,249998993	Курашим
5553	KK11	KK10	17,3	0,2	0,318008542	0,00919	187,77	187,31	0,039	0,053	0,046	26,59	0,166665996	Курашим
5552	KK12	KK11	15,84	0,2	0,008865766	0,06788	187,65	187,77	0,64	0,039	0,339	-7,576	0,083332998	Курашим
5551	KK24	KK25	8,04	0,2	0,287540466	0,02732	188	187,98	0,141	0,132	0,189	2,488	0,742222415	Курашим
5549	KK8	KK24	37,33	0,2	0,365589082	0,02322	188,55	188	0,091	0,141	0,184	14,733	0,745656085	Курашим
5547	KK7	KK8	21,61	0,2	0,57118547	0,01581	189,48	188,55	0,067	0,091	0,135	43,036	0,66011626	Курашим
5546	KK6	KK7	10,27	0,2	0,453937262	0,01681	189,55	189,48	0,101	0,067	0,146	6,816	0,576050428	Курашим
5545	KK5	KK6	13,14	0,2	0,326734394	0,01892	189,65	189,55	0,088	0,101	0,163	7,61	0,494084612	Курашим
5544	KK23	KK5	9,77	0,2	0,347712219	0,01618	189,76	189,65	0,074	0,088	0,138	11,259	0,415730086	Курашим
5543	KK22	KK23	28,13	0,2	0,489258647	0,0129	190,87	189,76	0,055	0,074	0,104	39,46	0,420391909	Курашим
5541	KK21	KK22	37,59	0,2	0,463470876	0,01323	191,3	190,87	0,077	0,055	0,141	11,439	0,41387204	Курашим
5539	KK4	KK21	9,14	0,2	0,065551989	0,05134	191,23	191,3	0,434	0,077	0,399	-7,659	0,418056065	Курашим
5537	KK3	KK4	13,65	0,2	0,007413999	0,13621	191,13	191,23	0,927	0,434	0,799	-7,326	0,168961429	Курашим
5536	KK2	KK3	13,47	0,2	0,001098401	0,19259	191,03	191,13	1	0,927	1	-7,424	0,034092296	Курашим
5535	KK1	KK2	19,13	0,2	-0,000301101	0,2	190,7	191,03	1	1	1	-17,25	-0,009460419	Курашим
5534	ул. Молодежная, д. 1	KK4	9,13	0,2	0,01519568	0,04614	191,64	191,23	0,025	0,434	0,309	44,907	0,083332998	Курашим
5533	ул. Молодежная, д. 1	KK3	8,81	0,2	0,005647951	0,09524	191,45	191,13	0,026	0,927	0,513	36,322	0,08334178	Курашим
5532	ул. Молодежная, д. 1	KK2	8,95	0,2	0,005038758	0,2	191	191,03	1	1	1	-3,352	0,15831487	Курашим
5531	ул. Молодежная, д. 1	KK1	8,16	0,2	0,000301101	0,2	190,59	190,7	1	1	1	-13,48	0,009460419	Курашим
5530	ул. Молодежная, д. 2	KK20	8,87	0,2	0,107936561	0,01204	183,98	183,91	0,038	0,087	0,032	7,892	0,083358173	Курашим
5528	ул. Молодежная, д. 2	KK19	9,2	0,2	-0,000301101	0,2	183,68	183,4	1	1	0,929	30,435	-0,009460419	Курашим
5526	ул. Молодежная, д. 2	KK18	9,51	0,2	0,000301101	0,2	183,42	182,9	1	1	1	54,679	0,009460419	Курашим
5524	ул. Молодежная, д. 2	KK17	8,87	0,2	-0,000301101	0,2	183,16	182,65	1	1	1	57,497	-0,009460419	Курашим
5522	ул. Молодежная, д. 4	KK16	8,54	0,2	0,010109661	0,0617	186,14	185,83	0,026	0,591	0,308	36,3	0,083332998	Курашим
5520	ул. Молодежная, д. 4	KK15	8,7	0,2	0,229833335	0,00723	186,08	185,94	0,032	0,04	0,036	16,092	0,083332998	Курашим
5518	ул. Молодежная, д. 4	KK14	8,39	0,2	0,152047977	0,00946	185,72	185,43	0,027	0,068	0,047	34,565	0,083332998	Курашим
5516	ул. Молодежная, д. 4	KK13	7,9	0,2	0,176119685	0,0086	185,49	185,34	0,031	0,055	0,043	18,987	0,083332998	Курашим
5514	ул. Молодежная, д. 6	KK12	10,79	0,2	0,003469579	0,1429	187,62	187,65	0,79	0,64	0,715	-2,78	0,083332998	Курашим
5512	ул. Молодежная, д. 6	KK11	10,46	0,2	0,278642356	0,00634	188,34	187,77	0,024	0,039	0,032	54,493	0,083332998	Курашим
5510	ул. Молодежная, д. 6	KK10	9,99	0,2	0,210237116	0,00768	187,84	187,31	0,024	0,053	0,038	53,053	0,083332998	Курашим
5508	ул. Молодежная, д. 6	KK9	9,51	0,2	0,158064097	0,00922	187,41	187,07	0,027	0,066	0,046	35,752	0,083332998	Курашим
5506	ул. Молодежная, д. 8	KK8	7,43	0,2	0,093053907	0,01325	188,59	188,55	0,041	0,091	0,098	5,384	0,083332998	Курашим
5504	ул. Молодежная, д. 8	KK7	6,95	0,2	0,158525661	0,00921	189,79	189,48	0,025	0,067	0,071	44,604	0,083332998	Курашим
5502	ул. Молодежная, д. 8	KK6	7,6	0,2	0,099840403	0,01265	189,89	189,55	0,025	0,101	0,1	44,737	0,083332998	Курашим
5500	ул. Молодежная, д. 8	KK5	7,91	0,2	0,117760874	0,0113	190,01	189,65	0,025	0,088	0,088	45,512	0,083332998	Курашим
5474	KK40	KK49	77,75	0,2	0,178238303	0,05632	186,54	183,46	0,094	0,469	0,274	39,614	1,293882495	Курашим
5472	KK47	KK48	31	0,2	0,00451675	0,01251	184,06	182,76	0,005	0,121	0,062	41,935	0,003704	Курашим
5470	KK46	KK47	41,73	0,2	0	0,00097	185,35	184,06	0,005	0,005	0,005	30,913	0,003704	Курашим
5468	KK45	KK46	15,87	0,2	0	0,00102	185,84	185,35	0,005	0,005	0,005	30,876	0,003704	Курашим
5466	KK44	KK45	11,88	0,2	0	0,00096	186,33	185,84	0,005	0,005	0,005	41,246	0,003704	Курашим
5464	ул. Молодежная, д. 1	KK44	11,77	0,2	0	0,00095	186,72	186,33	0,005	0,005	0,005	33,135	0,003704	Курашим
5461	KK43	KK40	19,95	0,2	0	0,00942	187,06	186,54	0	0,094	0,048	26,065	0	Курашим
5460	KK42	KK43	14,31	0,2	0	0,00003	187,31	187,06	0	0	0	17,47	0	Курашим
5458	KK41	KK42	15,93	0,2	0	0,00003	187,58	187,31	0	0	0	16,949	0	Курашим
5457	ул. Молодежная, д. 1	KK42	10,09	0,2	0	0,01658	187,13	187,31	0,166	0	0,078	-17,839	0	Курашим
5454	ул. Молодежная, д. 1	KK41	9,24	0,2	0	0,01693	187,44	187,58	0,169	0	0,08	-15,152	0	Курашим
5451	KK39	KK40	23,18	0,2	0,838890314	0,01981	187,24	186,54	0,104	0,094	0,1	30,198	1,353860367	Курашим
5449	KK38	KK39	13,39	0,2	0,707585931	0,02219	187,48	187,24	0,118	0,104	0,111	17,924	1,35129469	Курашим
5447	KK37	KK38	11,94	0,2	0,65721488	0,0232	187,7	187,48	0,114	0,118	0,117	18,425	1,338208327	Курашим
5445	KK36	KK37	16,23	0,2	0,613118172	0,02413	187,9	187,7	0,127	0,114	0,215	12,323	1,320632291	Курашим
5443	KK26	KK36	15,08	0,2	0,244560272	0,04719	187,88	187,9	0,339	0,127	0,383	-1,326	1,384320203	Курашим
5441	KK35	KK26	18,21	0,2	0,025695007	0,1338	187,68	187,88	1	0,339	0,746	-10,983	0,573951169	Курашим
5440	KK32	KK35	9,44	0,2	0,040868096	0,2	187,66	187,68	1	1	1	-2,119	1,284052152	Курашим
5439	KK34	KK35	8,81	0,2	0,027195936	0,2	187,59	187,68	1	1	1	-10,216	0,854480662	Курашим
5437	KK33	KK34	8,96	0,2	0,032031372	0,15861	187,83	187,59	0,583	1	0,819	26,786	0,855835911	Курашим
5435	ул. Молодежная, д. 3	KK33	6,67	0,2	1,36187E-05	0,05864	187,96	187,83	0	0,583	0,388	19,49	0,000104608	Курашим
5432	KK31	KK32	6,65	0,2	0,040935651	0,2	187,74	187,66	1	1	1	12,03	1,286174636	Курашим
5430	KK30	KK31	7,66	0,2	0,015448257	0,2	187,71	187,74	1	1	1	-3,916	0,485375349	Курашим
5428	KK28	KK30	9,38	0,2	0,000901353	0,2	187,67	187,71	1	1	1	-4,264	0,028320001	Курашим
5426	KK29	KK28	6,3	0,2	0,000947801	0,18084	187,79	187,67	0,798	1	0,904	19,048	0,028320001	Курашим
5425	KK27	KK29	5	0,2	-0,001631347	0,10825	187,89	187,79	0,275	0,798	0,568	20	-0,028320001	Курашим
5423	ул. Молодежная, д. 3	KK28	12,19	0,2	0,000301101	0,2	187,61	187,67	1	1	1	-4,922	0,009460419	Курашим
5420	ул. Молодежная, д. 3	KK27	7,82	0,2	0	0,02743	188	187,89	0	0,275	0,214	14,066	0	Курашим
5939	Очистные сооружения	Курашим Выпуск	129,35	0,2	0	0,00003	162,58	162,5	0	0	0	6,618	0	Курашим
5937	KK193	Очистные сооружения	126,94	0,2	0	0,00003	169,44	162,58	0	0	0	54,041	0	Курашим
5936	KK171	Очистные сооружения	52,93	0,2	0	0,00003	165,44	162,58	0	0	0	54,034	0	Курашим
5934	KK192	KK193	74,3	0,2	0	0,00003	172,62	169,44	0	0	0	42,799	0	Курашим

Sys	Начальный узел	Конечный узел	Длина, м	Высота канала, м	Скорость, м/с	Высота воды, м	Отметка лотка в начале, м	Отметка лотка в конце, м	Заполнение h/D в начале участка	Заполнение h/D в конце участка	Максимальное заполнение h/D	Уклон, мм/м	Расход, л/с	Поселение
5932	KK191	KK192	36,84	0,2	0	0,00003	175	172,62	0	0	0	64,604	0	Курашим
5930	KK190	KK191	31,95	0,2	0	0,00003	176,69	175	0	0	0	52,895	0	Курашим
5928	KK189	KK190	31,29	0,2	0	0,00003	177,14	176,69	0	0	0	14,382	0	Курашим
5925	KK170	KK171	45,25	0,2	0	0,00003	167,11	165,44	0	0	0	36,906	0	Курашим
5923	KK169	KK170	21,97	0,2	0	0,00003	167,52	167,11	0	0	0	18,662	0	Курашим
5921	KK168	KK169	42,51	0,2	0	0,00003	168,36	167,52	0	0	0	19,76	0	Курашим
5919	KK167	KK168	13,77	0,2	0	0,00003	169	168,36	0	0	0	46,478	0	Курашим
5917	KK166	KK167	10,54	0,2	0	0,00003	169,48	169	0	0	0	45,541	0	Курашим
5915	KK165	KK166	5,77	0,2	0	0,00003	169,77	169,48	0	0	0	50,26	0	Курашим
5913	KK164	KK165	9,77	0,2	0	0,00003	170,23	169,77	0	0	0	47,083	0	Курашим
5911	KK163	KK164	11,61	0,2	0	0,00003	170,54	170,23	0	0	0	26,701	0	Курашим
5909	KK162	KK163	7,45	0,2	0	0,00003	170,78	170,54	0	0	0	32,215	0	Курашим
5907	KK161	KK162	33,8	0,2	0	0,00003	171,91	170,78	0	0	0	33,432	0	Курашим
5905	KK160	KK161	42,96	0,2	0	0,00003	173,34	171,91	0	0	0	33,287	0	Курашим
5903	KK158	KK160	56,5	0,2	0	0,00003	173,95	173,34	0	0	0	10,796	0	Курашим
5901	KK157	KK158	48,54	0,2	0	0,00003	174,14	173,95	0	0	0	3,914	0	Курашим
5899	KK156	KK157	41,71	0,2	0	0,00003	173,81	174,14	0	0	0	-7,912	0	Курашим
5897	KK155	KK156	46,63	0,2	0	0,00003	173,5	173,81	0	0	0	-6,648	0	Курашим
5895	KK154	KK155	75,47	0,2	0	0,00003	171,74	173,5	0	0	0	-23,321	0	Курашим
5893	KK153	KK154	28,67	0,2	0	0,00003	170,78	171,74	0	0	0	-33,484	0	Курашим
5891	KK152	KK153	27,4	0,2	0	0,00003	169,69	170,78	0	0	0	-39,781	0	Курашим
5889	KK151	KK152	29,61	0,2	0	0,00003	169,44	169,69	0	0	0	-8,443	0	Курашим
5887	KK150	KK151	30,29	0,2	0	0,00003	170,04	169,44	0	0	0	19,809	0	Курашим
5885	KK149	KK150	70,4	0,2	0	0,00003	171,59	170,04	0	0	0	22,017	0	Курашим
5883	KK148	KK149	36,78	0,2	0	0,00003	172,7	171,59	0	0	0	30,179	0	Курашим
5881	KK147	KK148	36,41	0,2	0	0,00003	173,01	172,7	0	0	0	8,514	0	Курашим
5879	KK146	KK147	99,07	0,2	0	0,00003	174,23	173,01	0	0	0	12,315	0	Курашим
5876	KK188	KK189	32,96	0,2	0	0,00003	177,53	177,14	0	0	0	11,833	0	Курашим
5875	KK187	KK188	42,46	0,2	0	0,00003	178,55	177,53	0	0	0	24,023	0	Курашим
5873	KK186	KK187	25,69	0,2	0	0,00003	178,02	178,55	0	0	0	-20,631	0	Курашим
5871	KK185	KK186	45,56	0,2	0	0,00003	179,65	178,02	0	0	0	35,777	0	Курашим
6466	45	44	28,69	0,1	0	0,0026	139,7	138,4	0,029	0,023	0,026	45,312	0,02	Лобаново
6467	44	43	23,7	0,1	0	0,00221	138,4	137,63	0,023	0,022	0,022	32,489	0,010387566	Лобаново
6468	167	166	31,85	0,1	0,600478411	0,01518	137,41	136,86	0,155	0,149	0,152	17,268	0,452000008	Лобаново
6471	улица Строителей, 16	KK	15,34	0,11	0,17148453	0,00414	160	159,79	0,033	0,042	0,038	13,69	0,02	Лобаново
6473	улица Строителей, 13	KK	24,84	0,11	0,228577569	0,00341	163	159,79	0,02	0,042	0,031	129,227	0,02	Лобаново
6475	улица Строителей, 11	KK	30,5	0,11	0,230368823	0,00339	164	159,79	0,019	0,042	0,031	138,033	0,02	Лобаново
6477	KK	179	38,93	0,1	0,387477189	0,00514	159,79	158,02	0,047	0,056	0,052	45,466	0,059999999	Лобаново
6479	улица Строителей, 18	179	17,31	0,11	0,023584852	0,0159	158	158,02	0,238	0,051	0,146	-1,155	0,02	Лобаново
6482	улица Строителей, 17	KK	17,84	0,11	0,154423624	0,00445	158	156,32	0,021	0,06	0,04	94,17	0,02	Лобаново
6484	улица Строителей, 20	KK	17,93	0,11	0,003911244	0,05828	156	156,32	1	0,06	0,53	-17,847	0,02	Лобаново
6487	улица Строителей, 19	177	14,87	0,11	0,156372756	0,00441	156	154,44	0,021	0,06	0,04	104,909	0,02	Лобаново
6489	улица Строителей, 22	177	17,95	0,11	0,137759492	0,00477	155	154,44	0,027	0,06	0,043	31,198	0,02	Лобаново
6492	улица Строителей, 21	176	25,81	0,11	0,124515265	0,0051	154	151,85	0,022	0,071	0,046	83,301	0,02	Лобаново
6494	улица Строителей, 24	176	23,78	0,11	0,096440695	0,00608	152	151,85	0,04	0,071	0,055	6,308	0,02	Лобаново
6497	улица Строителей, 23	175	11,91	0,11	0,114499949	0,00539	151	149,55	0,02	0,078	0,049	121,746	0,02	Лобаново
6499	улица Строителей, 26	175	22,86	0,11	0,099099577	0,00596	150	149,55	0,03	0,078	0,054	19,685	0,02	Лобаново
6500	179	KK	46,14	0,1	0,40646562	0,00609	158,02	156,32	0,056	0,066	0,061	36,844	0,079999998	Лобаново
6501	KK	177	43,61	0,1	0,544330061	0,00656	156,32	154,44	0,066	0,066	0,066	43,109	0,119999997	Лобаново
6502	177	176	33,68	0,1	0,635027289	0,00718	154,44	151,85	0,066	0,078	0,072	76,9	0,159999996	Лобаново
6503	176	175	39,74	0,1	0,655593753	0,0082	151,85	149,55	0,078	0,086	0,082	57,876	0,199999995	Лобаново
6506	улица Строителей, 28	174	36,9	0,11	0,003799003	0,05966	146	146,77	1	0,085	0,542	-20,867	0,02	Лобаново
6508	улица Строителей, 23	174	23,01	0,11	0,098626442	0,00598	148	146,77	0,024	0,085	0,054	53,455	0,02	Лобаново
6509	175	174	50,27	0,1	0,688300014	0,00895	149,55	146,77	0,086	0,093	0,09	55,301	0,239999994	Лобаново
6512	улица Строителей, 25	173	19,09	0,11	0,10104949	0,00588	146	144,68	0,023	0,084	0,053	69,146	0,02	Лобаново
6515	улица Строителей, 30	KK	17,38	0,11	0,081254065	0,00685	145	144	0,024	0,101	0,062	57,537	0,02	Лобаново
6518	улица Строителей, 32	KK	16,11	0,11	0,053715691	0,00907	143,02	143	0,058	0,107	0,082	1,241	0,02	Лобаново
6521	улица Строителей, 29	KK	19,17	0,11	0,066673607	0,00781	143	141,5	0,022	0,12	0,071	78,247	0,02	Лобаново
6524	улица Строителей, 34	172	15,97	0,11	0,040375635	0,00588	143	142,06	0,015	0,092	0,053	58,86	0,008	Лобаново
6527	улица Строителей, 36	KK	22	0,11	0,048085529	0,00975	141,02	141	0,062	0,115	0,089	0,909	0,02	Лобаново
6530	улица Строителей, 33	171	15,14	0,11	0,02992459	0,00723	142	140,37	0,013	0,119	0,066	107,662	0,008	Лобаново
6532	улица Строителей, 38	171	17,52	0,11	0,064728692	0,00797	141	140,37	0,026	0,119	0,072	35,959	0,02	Лобаново
6534	174	173	38,97	0,1	0,760593116	0,00929	146,77	144,68	0,093	0,093	0,093	53,631	0,280000008	Лобаново
6535	173	KK	10,85	0,1	0,713949263	0,01018	144,68	144	0,093	0,111	0,102	62,673	0,300000014	Лобаново
6536	KK	KK	29,82	0,1	0,641611636	0,01143	144	143	0,111	0,118	0,114	33,535	0,319999992	Лобаново
6537	KK	172	28,63	0,1	0,726501286	0,01094	143	142,06	0,118	0,101	0,109	32,833	0,339999999	Лобаново
6538	172	KK	9,55	0,1	0,679341018	0,01165	142,06	141,5	0,101	0,132	0,117	58,639	0,348000001	Лобаново
6539	KK	KK	22,51	0,1	0,617178023	0,01293	141,5	141	0,132	0,127	0,129	22,212	0,368000008	Лобаново
6540	KK	171	22,16	0,1	0,656249046	0,01285	141	140,37	0,127	0,13	0,129	28,43	0,387999986	Лобаново
6541	171	170	64,96	0,1	0,692759216	0,01299	140,37	138,48	0,13	0,129	0,13	29,095	0,415999995	Лобаново
6543	улица Строителей, 42	170	14,24	0,11	0,02881898	0,00741	139	138,48	0,017	0,118	0,067	36,517	0,008	Лобаново
6546	улица Строителей, 44	169	16,82	0,11	0,001647536	0,05594	138	137,39	0,017	1	0,509	36,266	0,008	Лобаново

Sys	Начальный узел	Конечный узел	Длина, м	Высота канала, м	Скорость, м/с	Высота воды, м	Отметка лотка в начале, м	Отметка лотка в конце, м	Заполнение h/D в начале участка	Заполнение h/D в конце участка	Максимальное заполнение h/D	Уклон, мм/м	Расход, л/с	Поселение
6547	170	169	35,13	0,1	0,092717707	0,05647	138,48	137,39	0,129	1	0,565	31,028	0,423999998	Лобаново
6549	169	168	57,41	0,1	0,088862576	0,0594	137,39	137,78	1	0,188	0,594	-6,793	0,432000001	Лобаново
6551	Зелёная улица, 28	168	25,12	0,11	0,038198419	0,01142	138	137,78	0,037	0,171	0,104	8,758	0,02	Лобаново
6553	168	167	43,1	0,1	0,504047573	0,01714	137,78	137,41	0,188	0,155	0,171	8,585	0,452000008	Лобаново
6555	Зелёная, 26	167	16,56	0,11	0	0,00775	139	137,41	0	0,141	0,071	96,014	0	Лобаново
6558	Зелёная улица, 24	166	19,16	0,11	0,024555482	0,00827	138	136,86	0,015	0,135	0,075	59,499	0,008	Лобаново
6561	улица Культуры, 18	140	12,37	0,11	0	0,00275	146	143,92	0,018	0,032	0,025	168,149	0,02	Лобаново
6564	улица Культуры, 16	139	11	0,11	0,212700069	0,00358	145	143,15	0,018	0,047	0,033	168,182	0,02	Лобаново
6565	140	139	42,64	0,1	0,168364301	0,00431	143,92	143,15	0,035	0,051	0,043	18,058	0,02	Лобаново
6568	улица Культуры, 29	КК	25,37	0,11	0,199484751	0,00374	148	147,5	0,03	0,038	0,034	19,708	0,02	Лобаново
6569	КК	141	33,14	0,1	0,159090057	0,00447	147,5	147,22	0,042	0,048	0,045	8,449	0,02	Лобаново
6571	КК	КК	41,02	0,15	1,528852701	0,04144	135,8	135	0,342	0,211	0,276	19,503	6,079997867	Лобаново
6574	улица Культуры, 4	КК	10,21	0,11	0,005134453	0,02137	136	134,06	0,01	0,379	0,194	190,01	0,006667	Лобаново
6577	улица Культуры, 4	КК	10,22	0,11	0,004916138	0,02204	135	133,61	0,011	0,39	0,2	136,008	0,006667	Лобаново
6580	улица Культуры, 4	КК	10,38	0,11	0,001382672	0,05563	134	132,85	0,011	1	0,506	110,79	0,006667	Лобаново
6581	КК	КК	9,46	0,15	1,819197774	0,03662	135	134,06	0,211	0,278	0,244	99,366	6,079997867	Лобаново
6582	КК	КК	13,54	0,15	1,488696814	0,04228	134,06	133,61	0,278	0,286	0,282	33,235	6,086665206	Лобаново
6583	КК	КК	25,55	0,15	0,50746119	0,09644	133,61	132,85	0,286	1	0,643	29,746	6,093332078	Лобаново
6585	КК	КК	12,28	0,15	0,345150888	0,15	132,85	131,86	1	1	1	80,619	6,099998951	Лобаново
6586	КК	58	42,25	0,15	0,517048299	0,09499	131,86	133,19	1	0,267	0,633	-31,479	6,099998951	Лобаново
6589	улица Культуры, 2А	КК	17,2	0,11	0,763483822	0,0215	132	130,01	0,126	0,265	0,195	115,698	1,000000048	Лобаново
6592	улица Культуры, 2	КК	18,13	0,11	1,254237533	0,01525	133	132	0,158	0,12	0,139	55,157	1,000000048	Лобаново
6595	улица Культуры, 2Б	КК	10,29	0,11	0,035623577	0,01197	130	129,27	0,023	0,195	0,109	70,943	0,02	Лобаново
6598	Полевая улица, 2В	КК	11,97	0,11	0,179995373	0,06232	129	127,9	0,133	1	0,567	91,896	1,000000048	Лобаново
6601	Центральная улица, 2	КК	18,86	0,11	0,063254595	0,05971	129	127,77	0,086	1	0,543	65,217	0,33333301	Лобаново
6604	Центральная улица, 2	КК	17,85	0,11	0,063485056	0,05953	129	127,63	0,082	1	0,541	76,751	0,33333301	Лобаново
6607	Центральная улица, 2	КК	15,77	0,11	0,063437864	0,05957	129	127,83	0,083	1	0,542	74,192	0,33333301	Лобаново
6610	Центральная улица, 2	КК	18,93	0,11	0,062941477	0,05994	129	128	0,09	1	0,545	52,826	0,33333301	Лобаново
6613	Центральная улица, 2	КК	17,56	0,11	0,062877908	0,05999	129	128,11	0,091	1	0,545	50,683	0,33333301	Лобаново
6616	Центральная улица, 2	КК	12,9	0,11	0,062743858	0,0601	129	128,4	0,093	1	0,546	46,512	0,33333301	Лобаново
6617	КК	КК	19,76	0,15	0,170877963	0,15	127,9	127,77	1	1	1	6,579	3,019999247	Лобаново
6618	КК	КК	17,32	0,15	0,189738587	0,15	127,77	127,63	1	1	1	8,083	3,353331005	Лобаново
6619	КК	КК	20,82	0,15	0,208599225	0,15	127,63	127,83	1	1	1	-9,606	3,686662996	Лобаново
6620	КК	КК	13,78	0,15	0,227459848	0,15	127,83	128	1	1	1	-12,337	4,019994754	Лобаново
6621	КК	КК	13,97	0,15	0,246320456	0,15	128	128,11	1	1	1	-7,874	4,35332628	Лобаново
6622	КК	КК	25,77	0,15	0,265181094	0,15	128,11	128,4	1	1	1	-11,253	4,686658271	Лобаново
6624	КК	КК	19,83	0,15	0,284041733	0,15	128,4	128	1	1	1	20,171	5,019990727	Лобаново
6625	КК	КК	19,83	0,15	0,657648385	0,02116	132	130,01	0,088	0,194	0,141	100,353	1,000000048	Лобаново
6626	КК	КК	40,89	0,15	1,014012575	0,02531	130,01	129,27	0,194	0,143	0,169	18,097	2,000000095	Лобаново
6627	КК	КК	25,58	0,15	0,193487793	0,08573	129,27	127,9	0,143	1	0,572	53,557	2,020000015	Лобаново
6628	58	КК	116,36	0,15	0,551419854	0,09499	133,19	128	0,267	1	0,633	44,603	6,505506113	Лобаново
6630	КК	17	80,94	0,15	0,652133822	0,15	128	126,37	1	1	1	20,138	11,5254391	Лобаново
6632	17	16	54,22	0,15	-0,002696192	0,15	126,37	126,7	1	1	1	-6,086	-0,047650945	Лобаново
6634	16	15	42,75	0,15	-0,002696192	0,15	126,7	126,86	1	1	1	-3,743	-0,047650949	Лобаново
6636	КК	КК	52,09	0,15	-3,2437E-06	0,1471	128,5	128	0,961	1	0,981	9,599	-5,70593E-05	Лобаново
6638	КК	КК	54,45	0,15	0	0,07212	129	128,5	0	0,961	0,481	9,183	0	Лобаново
6641	улица Строителей, 3Б	КК	16,13	0,11	0,271670997	0,02054	148	144,5	0,064	0,309	0,187	216,987	0,33333301	Лобаново
6644	улица Строителей, 3Б	КК	17,21	0,11	0,435785502	0,01481	150	144,65	0,059	0,211	0,135	310,866	0,33333301	Лобаново
6647	улица Строителей, 3Б	КК	15,33	0,11	0,55380404	0,01255	149	144,7	0,06	0,168	0,114	280,496	0,33333301	Лобаново
6650	улица Строителей, 2/	КК	17,3	0,11	0,752819121	0,02172	149	144,65	0,104	0,291	0,197	251,445	1,000000048	Лобаново
6653	улица Строителей, 2/	КК	11,48	0,11	0,67131865	0,02353	146	144,5	0,122	0,305	0,214	130,662	1,000000048	Лобаново
6654	КК	КК	58,65	0,15	0,349753231	0,03281	144,65	144,5	0,213	0,224	0,219	2,558	1,000000048	Лобаново
6655	КК	КК	12,76	0,11	0,266224355	0,02083	144,7	144,65	0,168	0,211	0,189	3,918	0,33333301	Лобаново
6656	КК	КК	23,98	0,11	0,3392497	0,02861	144,65	144,5	0,211	0,309	0,26	6,255	0,666666019	Лобаново
6658	КК	22	44,05	0,11	0,445808947	0,03145	144,5	144,35	0,309	0,262	0,286	3,405	0,999999	Лобаново
6659	КК	22	16,56	0,15	0,750333011	0,03123	144,5	144,35	0,224	0,192	0,208	9,058	2,000000095	Лобаново
6661	22	31	130,44	0,15	0,273075372	0,08943	144,35	139,78	0,192	1	0,596	35,035	2,999999095	Лобаново
6663	улица Культуры, 3	31	11,48	0,11	0,049013544	0,05817	142	139,78	0,058	1	0,529	193,38	0,250000012	Лобаново
6666	улица Культуры, 3	32	10,83	0,11	0,048986774	0,05819	142	139,97	0,058	1	0,529	187,442	0,250000012	Лобаново
6669	улица Культуры, 3	33	12,12	0,11	0,048978463	0,0582	143	140,75	0,058	1	0,529	185,644	0,250000012	Лобаново
6672	улица Культуры, 3	34	14,99	0,11	0,238994837	0,01838	143	141,64	0,069	0,265	0,167	90,727	0,250000012	Лобаново
6673	31	32	14,7	0,15	0,183891848	0,15	139,78	139,97	1	1	1	-12,925	3,249998903	Лобаново
6674	32	33	14,02	0,15	0,198037371	0,15	139,97	140,75	1	1	1	-55,635	3,499998944	Лобаново
6675	33	34	9,63	0,15	0,340606481	0,08959	140,75	141,64	1	0,195	0,597	-92,42	3,749998985	Лобаново
6677	Культуры, 1	34	21,02	0,11	0,712706327	0,02256	143	141,64	0,145	0,265	0,205	64,7	1,000000048	Лобаново
6679	34	35	22,33	0,15	2,049837589	0,02936	141,64	139,57	0,195	0,197	0,196	92,7	4,999998957	Лобаново
6681	улица Культуры, 1	35	14,07	0,11	0,303740621	0,019	141	139,57	0,077	0,269	0,173	101,635	0,33333301	Лобаново
6684	улица Культуры, 1	37	15,93	0,11	0,187166065	0,02669	139	137,58	0,08	0,406	0,243	89,14	0,33333301	Лобаново
6687	улица Культуры, 1	38	16,67	0,11	0,063588858	0,05945	138	136,62	0,081	1	0,54	82,783	0,33333301	Лобаново
6688	35	37	19,84	0,15	1,567958474	0,03708	139,57	137,58	0,197	0,297	0,247	100,302	5,333331879	Лобаново
6689	38	37	16,57	0,11	0,046705544	0,07731	136,62	137,58	1	0,406	0,703	-57,936	0,33333301	Лобаново
6691	37	КК	19,41	0,15	1,057313561	0,05362	137,58	137,1	0,297	0,417	0,357	24,73	5,99999819	Лобаново

Sys	Начальный узел	Конечный узел	Длина, м	Высота канала, м	Скорость, м/с	Высота воды, м	Отметка лотка в начале, м	Отметка лотка в конце, м	Заполнение h/D в начале участка	Заполнение h/D в конце участка	Максимальное заполнение h/D	Уклон, мм/м	Расход, л/с	Поселение
6693	КК	КК	40,94	0,15	0,926254451	0,05929	137,1	136,8	0,417	0,373	0,395	7,328	6,019997876	Лобаново
6695	КК	КК	26,3	0,15	1,111145496	0,05195	136,8	136,5	0,373	0,32	0,346	11,407	6,039998028	Лобаново
6697	улица Культуры, 1А	КК	15,39	0,11	0,002500155	0,08631	136	137,1	1	0,569	0,785	-71,475	0,02	Лобаново
6699	улица Культуры, 3А	КК	15,93	0,11	0,00959399	0,02984	137	136,8	0,034	0,509	0,271	12,555	0,02	Лобаново
6701	улица Культуры, 5	КК	13,4	0,11	0,012039709	0,0254	137	136,5	0,026	0,436	0,231	37,313	0,02	Лобаново
6704	43	42	30,68	0,1	0	0,00264	137,63	136,45	0,022	0,031	0,027	38,462	0,010387566	Лобаново
6706	42	41	33,22	0,1	0	0,00276	136,45	136,14	0,031	0,024	0,028	9,332	0,010387566	Лобаново
6708	41	40	32,58	0,1	0	0,00241	136,14	135,37	0,024	0,024	0,024	23,634	0,010387566	Лобаново
6710	КК	КК	20,88	0,15	1,06785965	0,05362	136,5	136,1	0,32	0,395	0,358	19,157	6,059998181	Лобаново
6712	КК	КК	32,37	0,15	1,02728045	0,05531	136,1	135,8	0,395	0,342	0,369	9,268	6,079997867	Лобаново
6714	улица Культуры, 7А	КК	13,89	0,11	0,009214507	0,03072	138	136,1	0,019	0,539	0,279	136,789	0,02	Лобаново
6717	улица Культуры, 31	КК	24,63	0,11	0,262862772	0,00311	149	146,02	0,02	0,037	0,028	120,991	0,02	Лобаново
6719	улица Культуры, 20	КК	20,66	0,11	0,026980283	0,01449	146	146,02	0,227	0,037	0,132	-0,968	0,02	Лобаново
6722	улица Культуры, 33	КК	16,44	0,11	0,136691228	0,0048	148	144,96	0,018	0,069	0,044	184,915	0,02	Лобаново
6724	улица Культуры, 22	КК	24,1	0,11	0,082658596	0,00677	145	144,96	0,054	0,069	0,062	1,66	0,02	Лобаново
6727	улица Культуры, 35	КК	20,16	0,11	0,147276521	0,00458	147	144,53	0,02	0,063	0,042	122,52	0,02	Лобаново
6728	КК	КК	27	0,1	0,217186302	0,00582	146,02	144,96	0,04	0,076	0,058	39,259	0,039999999	Лобаново
6729	КК	КК	39,61	0,1	0,31031704	0,00729	144,96	144,53	0,076	0,07	0,073	10,856	0,079999998	Лобаново
6731	Культуры, 24А	КК	15,61	0,11	0	0,0035	145	144,53	0	0,063	0,032	30,109	0	Лобаново
6734	улица Культуры, 37	КК	15,63	0,11	0,149978548	0,00453	146	143,78	0,019	0,063	0,041	142,035	0,02	Лобаново
6737	улица Культуры, 39	КК	15,24	0,11	0,129890323	0,00496	145	142,64	0,019	0,071	0,045	154,856	0,02	Лобаново
6740	улица Культуры, 41	КК	17,37	0,11	0,107947946	0,00561	144	141,28	0,019	0,083	0,051	156,592	0,02	Лобаново
6743	улица Культуры, 43	КК	17,74	0,11	0,101582117	0,00586	142	140,45	0,022	0,085	0,053	87,373	0,02	Лобаново
6746	улица Культуры, 45	КК	16,82	0,11	0,080520071	0,00689	141	139,09	0,02	0,105	0,063	113,555	0,02	Лобаново
6749	улица Культуры, 47	КК	13,39	0,11	0,081232831	0,00685	139	138,44	0,025	0,099	0,062	41,822	0,02	Лобаново
6752	улица Культуры, 49	КК	14,56	0,11	0,084349193	0,00669	139	137,36	0,02	0,101	0,061	112,637	0,02	Лобаново
6755	улица Культуры, 51	КК	13,55	0,11	0,063828982	0,00805	138	135,99	0,019	0,127	0,073	148,339	0,02	Лобаново
6757	улица Культуры, 53	КК	13,72	0,11	0,056285996	0,0088	137	135,29	0,02	0,14	0,08	124,636	0,02	Лобаново
6761	улица Культуры, 55	КК	12,38	0,11	0,038666755	0,01132	136	134,58	0,02	0,186	0,102	114,701	0,02	Лобаново
6762	КК	КК	32,17	0,1	0,415894687	0,00695	144,53	143,78	0,07	0,069	0,07	23,314	0,099999998	Лобаново
6763	КК	КК	33,6	0,1	0,456198096	0,0074	143,78	142,64	0,069	0,079	0,074	33,929	0,119999997	Лобаново
6764	КК	КК	37,61	0,1	0,495079398	0,00851	142,64	141,28	0,079	0,092	0,085	36,161	0,159999996	Лобаново
6765	КК	КК	28,5	0,1	0,545932114	0,00926	141,28	140,45	0,092	0,093	0,093	29,123	0,199999995	Лобаново
6767	улица Культуры, 28	КК	19,72	0,11	0,093561366	0,00621	141	140,45	0,028	0,085	0,056	27,89	0,02	Лобаново
6769	улица Культуры, 26	КК	16,15	0,11	0,099034131	0,00596	142	141,28	0,025	0,083	0,054	44,582	0,02	Лобаново
6771	улица Культуры, 24	КК	18,66	0,11	0,108343713	0,0056	143	142,64	0,03	0,071	0,051	19,293	0,02	Лобаново
6772	КК	КК	35,19	0,1	0,549225926	0,01045	140,45	139,09	0,093	0,115	0,104	38,647	0,239999994	Лобаново
6774	улица Культуры, 30	КК	19,4	0,11	0,076261096	0,00713	140	139,09	0,025	0,105	0,065	46,907	0,02	Лобаново
6775	КК	КК	28,68	0,1	0,576852024	0,01122	139,09	138,44	0,115	0,109	0,112	22,664	0,280000008	Лобаново
6777	улица Культуры, 32	КК	17,67	0,11	0,079560719	0,00694	139	138,44	0,027	0,099	0,063	31,692	0,02	Лобаново
6778	КК	КК	29,91	0,1	0,677007794	0,01102	138,44	137,36	0,109	0,111	0,11	36,108	0,319999992	Лобаново
6780	улица Культуры, 34	КК	19,51	0,11	0,077695213	0,00705	138	137,36	0,027	0,101	0,064	32,804	0,02	Лобаново
6781	КК	КК	32,83	0,1	0,628893435	0,01257	137,36	135,99	0,111	0,14	0,126	41,73	0,360000006	Лобаново
6782	улица Культуры, 36	КК	19,54	0,11	0,060695261	0,00834	137	135,99	0,024	0,127	0,076	51,689	0,02	Лобаново
6783	КК	КК	35,08	0,1	0,556340694	0,01471	135,99	135,29	0,14	0,154	0,147	19,954	0,399999999	Лобаново
6786	улица Культуры, 38	КК	17,83	0,11	0,053209569	0,00912	136	135,29	0,026	0,14	0,083	39,821	0,02	Лобаново
6787	КК	КК	43,83	0,1	0,460736275	0,01792	135,29	134,58	0,154	0,204	0,178	16,199	0,440000003	Лобаново
6789	КК	191	47,92	0,1	0,837566257	0,02045	134,58	133,39	0,204	0,205	0,203	24,833	0,966899272	Лобаново
6791	191	194	71,55	0,1	0,880307734	0,01975	133,39	131,54	0,205	0,19	0,196	25,856	0,966598105	Лобаново
6793	194	КК	16,33	0,1	0,837807059	0,02044	131,54	131	0,19	0,219	0,202	33,068	0,966333901	Лобаново
6795	КК	195	37,09	0,1	0,192800507	0,06093	131	130,3	0,219	1	0,608	18,873	0,966064225	Лобаново
6797	Зелёная улица, 3/1А	195	19,14	0,11	0,173775882	0,06416	131	130,3	0,167	1	0,583	36,573	1,000000048	Лобаново
6800	Зелёная улица, 3/1Б	КК	15,55	0,11	0,001656582	0,0557	132	130,28	0,013	1	0,506	110,611	0,008	Лобаново
6803	Зелёная улица, 3/1В	КК	15,43	0,11	0,181253701	0,06197	132	130,26	0,127	1	0,563	112,767	1,000000048	Лобаново
6806	Зелёная улица, 3/1Г	КК	20,87	0,11	0,064236157	0,05897	133	130,24	0,072	1	0,536	132,247	0,33333301	Лобаново
6809	Зелёная улица, 3/1Г	КК	21,96	0,11	0,064572647	0,05873	134	130,22	0,068	1	0,534	172,131	0,33333301	Лобаново
6812	Зелёная улица, 3/1Г	217	22,26	0,11	0,064845055	0,05853	135	130,2	0,064	1	0,532	215,633	0,33333301	Лобаново
6815	улица Культуры, 22В	214	15,81	0,11	-0,001797056	0,08597	138	136,67	0,563	1	0,71	84,124	-0,014322061	Лобаново
6818	улица Культуры, 22Б	213	15,55	0,11	0	0,00259	139	138,17	0,024	0,023	0,024	53,376	0,02	Лобаново
6821	улица Культуры, 22А	212	15,85	0,11	0,268380463	0,00306	140	138,69	0,022	0,034	0,028	82,65	0,02	Лобаново
6822	212	213	29,82	0,1	0,274032354	0,00312	138,69	138,17	0,037	0,025	0,031	17,438	0,02	Лобаново
6823	214	213	36,46	0,1	-0,00368765	0,05126	136,67	138,17	1	0,025	0,513	-41,141	-0,014946514	Лобаново
6824	213	217	69,35	0,1	0,006181272	0,05126	138,17	130,2	0,025	1	0,513	114,924	0,025053487	Лобаново
6826	217	220	79,66	0,1	0,51136905	0,1	130,2	130,18	1	1	1	0,251	4,016730469	Лобаново
6828	220	205	17,74	0,1	0,511364281	0,1	130,18	130,16	1	1	1	1,127	4,016693216	Лобаново
6830	КК	195	29,11	0,1	0,00236216	0,1	128,8	130,3	1	1	1	-51,529	0,018554429	Лобаново
6832	196	КК	29,82	0,1	0,002378774	0,1	129,58	128,8	1	1	1	26,157	0,018684928	Лобаново
6834	КК	196	21,96	0,1	0,002398231	0,1	129,63	129,58	1	1	1	2,277	0,01883776	Лобаново
6836	КК	КК	15,77	0,1	0,002425013	0,1	129,66	129,63	1	1	1	1,902	0,019048131	Лобаново
6838	198	КК	18,72	0,1	0,002453734	0,1	129,69	129,66	1	1	1	1,603	0,01927373	Лобаново
6840	КК	198	45,04	0,1	-9,1049Е-06	0,1	130	129,69	1	1	1	6,883	-7,15173Е-05	Лобаново
6842	Зелёная улица, 1А	198	12,25	0,11	0,002070842	0,11	130	129,69	1	1	1	25,306	0,019682066	Лобаново

Sys	Начальный узел	Конечный узел	Длина, м	Высота канала, м	Скорость, м/с	Высота воды, м	Отметка лотка в начале, м	Отметка лотка в конце, м	Заполнение h/D в начале участка	Заполнение h/D в конце участка	Максимальное заполнение h/D	Уклон, мм/м	Расход, л/с	Поселение
6844	КК	200	32,42	0,1			130	130,85						Лобаново
6846	200	201	20,83	0,1	-0,001903735	0,04586	130,85	130,9	0,708	0,209	0,433	-2,4	-0,006688531	Лобаново
6848	201	202	13,5	0,1	-0,026342113	0,01179	130,9	131,25	0,209	0,027	0,105	-25,926	-0,013720797	Лобаново
6850	202	КК	14,56	0,1	0	0,00249	131,25	132	0,027	0,023	0,026	-51,511	-0,013720797	Лобаново
6852	КК	203	35,08	0,15	0	0,00188	132	131,7	0,015	0,01	0,013	8,552	0,006279203	Лобаново
6854	203	КК	46,71	0,15	0,001444961	0,04416	131,7	130,14	0,01	0,579	0,294	33,398	0,006279203	Лобаново
6856	205	КК	18,93	0,1	0,51135844	0,1	130,16	130,12	1	1	1	2,113	4,016647115	Лобаново
6858	КК	КК	11,62	0,1	0,511353374	0,1	130,12	130,1	1	1	1	1,721	4,016607069	Лобаново
6860	КК	204	11	0,1	0,511348546	0,1	130,1	130,08	1	1	1	1,818	4,01656935	Лобаново
6861	204	КК	14,15	0,1	0,526161313	0,09343	130,08	130,14	1	0,869	0,933	-4,24	4,01655212	Лобаново
6863	КК	221	62,04	0,15	0,460690558	0,07428	130,14	130,06	0,579	0,411	0,494	1,289	4,020862281	Лобаново
6865	221	222	18,37	0,15	0,61576426	0,05949	130,06	130	0,411	0,154	0,396	3,266	4,019501619	Лобаново
6868	КК	КК	11,14	0,11	0	0,00268	133	131	0,011	0,038	0,025	179,533	0,008	Лобаново
6871	КК	225	13,12	0,11	0	0,00223	134	132,97	0,014	0,027	0,02	78,506	0,008	Лобаново
6874	Культуры, 12А	226	7,98	0,11	0	0,00257	135	133,62	0,018	0,029	0,023	172,932	0,02	Лобаново
6875	226	225	21,95	0,1	0	0,00303	133,62	132,97	0,031	0,029	0,03	29,613	0,02	Лобаново
6876	225	КК	26,23	0,1	0,320337385	0,00353	132,97	131	0,029	0,041	0,036	75,105	0,028	Лобаново
6878	КК	223	39,49	0,1	0,040361259	0,01708	131	129,9	0,041	0,3	0,171	27,855	0,036000001	Лобаново
6879	222	223	32,65	0,15	0,746424854	0,05159	129,95	129,9	0,488	0,2	0,343	1,531	4,018844571	Лобаново
6881	223	227	30,22	0,2	1,299043179	0,03113	129,9	128,75	0,15	0,161	0,155	38,054	4,054313526	Лобаново
6883	227	КК	33,85	0,2	0,929454863	0,0393	128,75	127,79	0,161	0,232	0,196	28,36	4,053817596	Лобаново
6885	КК	КК	29,22	0,2	0,554097772	0,05662	127,79	127,6	0,232	0,334	0,283	6,502	4,05298546	Лобаново
6887	КК	228	31,51	0,2	0,705930769	0,04766	127,6	127,56	0,334	0,142	0,238	1,269	4,051807802	Лобаново
6889	228	КК	32,74	0,2	1,024829984	0,03669	127,56	126	0,142	0,225	0,183	47,648	4,051350988	Лобаново
6891	КК	229	38,68	0,2	0,982767999	0,03777	126	125,65	0,225	0,153	0,189	9,049	4,050464835	Лобаново
6892	229	230	32,42	0,2	1,188346505	0,03308	125,65	124,51	0,153	0,178	0,165	35,163	4,049926065	Лобаново
6895	230	232	65,04	0,2	1,032351017	0,0365	124,51	123,28	0,178	0,187	0,182	18,911	4,049076699	Лобаново
6897	КК	232	24,17	0,1	0,016970882	0,02074	123,5	123,28	0,041	0,374	0,207	9,102	0,02	Лобаново
6899	КК	КК	28,6	0,1	0,205310419	0,0038	124	123,5	0,035	0,041	0,039	17,483	0,02	Лобаново
6901	КК	КК	29,05	0,1	0,206060633	0,00379	124,3	124	0,041	0,035	0,038	10,327	0,02	Лобаново
6903	238	КК	9,96	0,1	0,210640431	0,00373	124,5	124,3	0,034	0,041	0,037	20,08	0,02	Лобаново
6905	КК	238	13,63	0,1	0,267509967	0,00317	125	124,5	0,029	0,034	0,032	36,684	0,02	Лобаново
6907	232	234	46,17	0,2	1,016894937	0,037	123,28	122,55	0,187	0,183	0,185	15,811	4,067996983	Лобаново
6909	234	КК	105,36	0,2	1,476216435	0,02858	122,55	120	0,183	0,103	0,143	24,203	4,066905938	Лобаново
6910	195	КК	42,73	0,11	0,208787382	0,11	130,3	130,28	1	1	1	0,468	1,984393923	Лобаново
6911	КК	КК	53,7	0,11	0,20961228	0,11	130,28	130,26	1	1	1	0,372	1,992234029	Лобаново
6912	КК	КК	63,81	0,11	0,314812183	0,11	130,26	130,24	1	1	1	0,313	2,992093563	Лобаново
6913	КК	КК	22,15	0,11	0,349868268	0,11	130,24	130,22	1	1	1	0,903	3,325279569	Лобаново
6914	КК	217	30,42	0,11	0,384922713	0,11	130,22	130,2	1	1	1	0,657	3,658450441	Лобаново
6916	Зелёная улица, 1	КК	25,94	0,11	0	0,00263	133	132	0,027	0,021	0,024	38,551	0,02	Лобаново
17628	165	КК	26,9	0,1	0,567337215	0,01664	135,38	135	0,168	0,165	0,164	14,126	0,487333658	Лобаново
17629	КК	КК	25,6	0,1	0,509241939	0,01844	135	134,58	0,165	0,204	0,182	16,406	0,507156306	Лобаново
6464	46	45	42,34	0,1	0	0,00275	142,55	139,7	0,026	0,029	0,027	67,312	0,02	Лобаново
6462	КК	46	16,03	0,1	0,269378394	0,00316	142,82	142,55	0,038	0,026	0,032	16,843	0,02	Лобаново
6460	КК	КК	11,49	0,1	0,244704813	0,00337	143,22	142,82	0,03	0,038	0,034	34,813	0,02	Лобаново
6458	КК	КК	17,2	0,1	0,224452511	0,00357	143,4	143,22	0,042	0,03	0,036	10,465	0,02	Лобаново
6456	КК	КК	14,24	0,1	0,265233725	0,00319	145,18	143,4	0,022	0,042	0,032	125	0,02	Лобаново
6454	улица Строителей, 9	КК	16,03	0,1	0	0,00253	146	145,18	0,028	0,022	0,025	51,154	0,02	Лобаново
6451	49	КК	69,07	0,11	0	0,04117	141,08	139,59	0	0,748	0,353	21,572	0	Лобаново
6450	48	49	32,75	0,1	0	0,00003	140,75	141,08	0	0	0	-10,076	0	Лобаново
6449	Культуры, 11А	48	9,56	0,11	0	0,00003	141	140,75	0	0	0	26,151	0	Лобаново
6446	Культуры, 11А	49	7,76	0,11	0	0,00003	142	141,08	0	0	0	118,557	0	Лобаново
6443	КК	50	11,26	0,11	-0,002986147	0,04238	139,59	139,81	0,748	0,022	0,364	-19,538	-0,010082496	Лобаново
6441	улица Культуры, 11	КК	11,11	0,11	0,005881928	0,0426	140	139,59	0,026	0,748	0,366	36,904	0,02	Лобаново
6438	185	КК	152,27	0,1	0,497128189	0,01243	144,97	139,56	0,103	0,146	0,125	35,529	0,280000008	Лобаново
6437	КК	185	87,02	0,11	0,050511826	0,00944	145	144,97	0,078	0,093	0,086	0,345	0,020000003	Лобаново
6436	улица Строителей, 2/	КК	20,04	0,11	0,115974672	0,00534	148	145	0,019	0,078	0,049	149,701	0,02	Лобаново
6433	КК	185	79,07	0,1	0,730268896	0,00908	152,34	144,97	0,079	0,103	0,091	93,209	0,260000001	Лобаново
6431	КК	КК	41,16	0,1	0,867261767	0,00767	156,5	152,34	0,074	0,079	0,077	101,069	0,239999994	Лобаново
6430	КК	КК	12,13	0,1	0,708570063	0,00829	157	156,5	0,091	0,074	0,083	41,22	0,220000002	Лобаново
6429	183	КК	27,96	0,1	0,359049797	0,01234	157,12	157	0,155	0,091	0,124	4,292	0,199999995	Лобаново
6428	КК	183	24,09	0,1	0,321202099	0,01239	157,67	157,12	0,092	0,155	0,127	22,831	0,180000003	Лобаново
6427	181	КК	36,84	0,1	0,414182484	0,0096	158,181	157,67	0,1	0,092	0,096	13,871	0,159999996	Лобаново
6426	КК	181	21,09	0,1	0,327228844	0,0103	158,35	158,181	0,106	0,1	0,103	8,013	0,140000004	Лобаново
6425	КК	КК	14,24	0,1	0,284333736	0,01021	158,464	158,35	0,098	0,106	0,102	8,006	0,119999997	Лобаново
6424	КК	КК	19,16	0,1	0,267966598	0,00938	158,617	158,464	0,09	0,098	0,094	7,985	0,099999998	Лобаново
6423	КК	КК	18,47	0,1	0,24681516	0,00853	158,765	158,617	0,081	0,09	0,085	8,013	0,079999998	Лобаново
6422	КК	КК	19,55	0,1	0,221206486	0,00756	158,922	158,765	0,07	0,081	0,076	8,031	0,059999999	Лобаново
6421	180	КК	25,57	0,1	0,187016383	0,00643	159,126	158,922	0,058	0,07	0,064	7,978	0,039999999	Лобаново
6420	улица Строителей, 2А	КК	13,21	0,11	0,117816821	0,00529	153	152,34	0,024	0,072	0,048	49,962	0,02	Лобаново
6417	улица Строителей, 1	КК	20,09	0,11	0,130397543	0,00495	158	156,5	0,022	0,068	0,045	74,664	0,02	Лобаново
6414	улица Строителей, 2	КК	14,92	0,11	0,003805976	0,05957	156	157	1	0,083	0,542	-67,024	0,02	Лобаново

Sys	Начальный узел	Конечный узел	Длина, м	Высота канала, м	Скорость, м/с	Высота воды, м	Отметка лотка в начале, м	Отметка лотка в конце, м	Заполнение h/D в начале участка	Заполнение h/D в конце участка	Максимальное заполнение h/D	Уклон, мм/м	Расход, л/с	Поселение
6411	улица Строителей, 3	183	19,47	0,11	0,0561033	0,00882	160	157,12	0,019	0,141	0,083	147,92	0,02	Лобаново
6408	улица Строителей, 4	КК	15,81	0,11	0,092463054	0,00626	158	157,67	0,03	0,084	0,057	20,873	0,02	Лобаново
6405	улица Строителей, 6	181	14,93	0,11	0,091749139	0,0063	159	158,181	0,024	0,091	0,057	54,856	0,02	Лобаново
6402	улица Строителей, 5	КК	16,32	0,11	0,093948759	0,00619	163	158,35	0,016	0,097	0,056	284,926	0,02	Лобаново
6399	улица Строителей, 8	КК	14,75	0,11	0,097527303	0,00603	160	158,464	0,021	0,089	0,055	104,136	0,02	Лобаново
6396	улица Строителей, 7	КК	16,11	0,11	0,116687417	0,00532	164	158,617	0,015	0,082	0,048	334,14	0,02	Лобаново
6393	улица Строителей, 10	КК	16,3	0,11	0,124196522	0,00511	161	158,765	0,019	0,073	0,046	137,117	0,02	Лобаново
6390	улица Строителей, 12	КК	17	0,11	0,145470902	0,00461	161	158,922	0,02	0,064	0,042	122,235	0,02	Лобаново
6387	улица Строителей, 9	180	23,67	0,11	0,193053916	0,00382	165	159,126	0,017	0,053	0,035	248,162	0,02	Лобаново
6385	улица Строителей, 14	180	19,24	0,11	0,16320695	0,00429	160	159,126	0,025	0,053	0,039	45,426	0,02	Лобаново
6382	КК	133	81,88	0,1	0,470202535	0,00808	144	142,26	0,085	0,076	0,08	21,251	0,140360906	Лобаново
6381	148	КК	27,38	0,1	0,528655708	0,00743	145,86	144	0,063	0,085	0,074	67,933	0,140000004	Лобаново
6379	146	148	37,29	0,1	0,373318404	0,00848	146,15	145,86	0,106	0,063	0,085	7,777	0,119999997	Лобаново
6378	144	146	35,1	0,1	0,256855756	0,00966	146,47	146,15	0,087	0,106	0,097	9,117	0,099999998	Лобаново
6377	143	144	39,25	0,1	0,018339584	0,05435	146,08	146,47	1	0,087	0,543	-9,936	0,079999998	Лобаново
6376	142	143	32,83	0,1	0,014213366	0,05294	146,65	146,08	0,059	1	0,529	17,362	0,059999999	Лобаново
6375	141	142	31,73	0,1	0,245200187	0,00533	147,22	146,65	0,048	0,059	0,053	17,964	0,039999999	Лобаново
6374	улица Культуры, 17	148	34,14	0,11	0,143872932	0,00464	147	145,86	0,027	0,058	0,042	33,392	0,02	Лобаново
6371	улица Культуры, 19	146	29,63	0,11	0,081455909	0,00684	147	146,15	0,028	0,097	0,062	28,687	0,02	Лобаново
6368	улица Культуры, 21	144	29,83	0,11	0,096944965	0,00605	147	146,47	0,031	0,079	0,055	17,767	0,02	Лобаново
6365	улица Культуры, 23	143	29,36	0,11	0,004067578	0,0565	147	146,08	0,027	1	0,514	31,335	0,02	Лобаново
6362	улица Культуры, 25	142	34,54	0,11	0,132940054	0,00488	147	146,65	0,035	0,053	0,044	10,133	0,02	Лобаново
6359	улица Культуры, 27	141	29,22	0,11	0,184196264	0,00395	148	147,22	0,028	0,044	0,036	26,694	0,02	Лобаново
6356	КК	КК	19,54	0,1	0,007043061	0,06922	142,3	142,1	0,384	1	0,66	10,235	0,040850639	Лобаново
6355	138	КК	31,85	0,1	0,04453757	0,02279	142,54	142,3	0,071	0,384	0,195	7,535	0,06000002	Лобаново
6353	139	138	45,75	0,1	0,200792894	0,00614	143,15	142,54	0,051	0,071	0,062	13,333	0,039999999	Лобаново
6352	улица Культуры, 14	138	11,96	0,11	0,142790481	0,00467	144	142,54	0,02	0,065	0,043	122,074	0,02	Лобаново
6349	166	165	72,4	0,1	0,574733853	0,01585	136,86	135,38	0,149	0,168	0,157	20,442	0,46000001	Лобаново
6348	улица Культуры, 44	КК	16,22	0,11	0,038195655	0,01142	135,02	135	0,058	0,15	0,103	1,233	0,02	Лобаново
6345	КК	165	24,67	0,1	0,059790202	0,01083	135,58	135,38	0,048	0,168	0,103	8,107	0,027552811	Лобаново
6343	улица Культуры, 57	КК	22,83	0,11	0,202545643	0,0037	137	135,58	0,023	0,044	0,03	62,199	0,02	Лобаново
6341	КК	КК	27,15	0,11	0,001593563	0,05742	135	135,58	1	0,044	0,518	-21,363	0,0079985	Лобаново
6338	улица Культуры, 44А	КК	19,55	0,11			135	135,4						Лобаново
6336	улица Культуры, 59	КК	20,16	0,11			137	135,4						Лобаново
6333	улица Культуры, 61	КК	21,26	0,11			136	134,97						Лобаново
6331	улица Культуры, 46	КК	22,63	0,11			135	134,97						Лобаново
6328	66	67	15,17	0,15	-0,020027481	0,02794	129,92	130,17	0,341	0,032	0,143	-16,48	-0,045509947	Лобаново
6327	65	66	13,13	0,15	-0,000167593	0,10057	129,56	129,92	1	0,341	0,627	-27,418	-0,002110991	Лобаново
6325	64	65	15,41	0,15	0	0,07502	130,25	129,56	0	1	0,5	44,776	0	Лобаново
6323	КК	64	24,87	0,15			129	130,25						Лобаново
6321	14	13	37,17	0,15	-0,002696193	0,15	127,19	127,5	1	1	1	-8,34	-0,047650963	Лобаново
6320	15	14	57,49	0,15	-0,002696192	0,15	126,86	127,19	1	1	1	-5,74	-0,047650952	Лобаново
6318	57	58	59,34	0,15	0,192777097	0,02518	135,51	133,19	0,069	0,267	0,168	39,097	0,377507095	Лобаново
6317	Полевая улица, 12	57	19,52	0,11	0,082791805	0,00676	136	135,51	0,029	0,094	0,062	25,102	0,02	Лобаново
6315	Полевая улица, 10	58	10,25	0,11	0,015581537	0,0212	134	133,19	0,022	0,363	0,193	79,024	0,02	Лобаново
6310	44	57	107,64	0,1	0,046125684	0,00632	138,4	135,51	0,023	0,104	0,063	26,849	0,009612433	Лобаново
6309	13	12	37	0,15	-0,000852891	0,07589	127,5	128,42	1	0,012	0,507	-24,865	-0,007650974	Лобаново
6308	КК	13	28,2	0,1	0,00978093	0,05162	130,26	127,5	0,032	1	0,516	97,872	0,039999999	Лобаново
6306	КК	КК	10,41	0,1	0,256000221	0,00327	130,5	130,26	0,033	0,032	0,033	23,055	0,02	Лобаново
6305	КК	КК	11,21	0,1	0,004890465	0,05162	130,02	130,26	1	0,032	0,516	-21,409	0,02	Лобаново
6303	Центральная улица, 4	КК	8,69	0,11	0,004102407	0,05612	131	130,02	0,02	1	0,51	112,773	0,02	Лобаново
6300	Центральная улица, 2	КК	8,42	0,11	0	0,00294	131	130,5	0,023	0,03	0,028	59,382	0,02	Лобаново
6297	12	КК	65,15	0,15	0	0,00228	128,42	127,31	0,012	0,019	0,018	17,038	0,00633275	Лобаново
6296	90	12	66,33	0,1	0	0,00202	132,93	128,42	0,023	0,018	0,021	67,993	0,013983724	Лобаново
6294	73	90	33,75	0,15	0	0,00299	131,11	132,93	0,025	0,015	0,02	-53,926	-0,017508946	Лобаново
6293	67	73	63,95	0,15	-0,181451187	0,00422	130,17	131,11	0,032	0,025	0,028	-14,699	-0,025508947	Лобаново
6292	68	67	16,6	0,1	0,203332022	0,00382	130,81	130,17	0,029	0,047	0,039	38,554	0,020001	Лобаново
6290	69	68	18,19	0,1	0	0,00267	131,5	130,81	0,024	0,029	0,027	37,933	0,013334	Лобаново
6289	70	69	29,14	0,1	0	0,0021	132,55	131,5	0,018	0,024	0,021	36,033	0,006667	Лобаново
6288	Центральная улица, 8	68	14,66	0,11	0	0,00215	132	130,81	0,013	0,027	0,02	81,173	0,006667	Лобаново
6285	Центральная улица, 8	69	14,77	0,11	0	0,00186	133	131,5	0,012	0,022	0,017	101,557	0,006667	Лобаново
6282	Центральная улица, 8	70	15,63	0,11	0	0,00146	135	132,55	0,01	0,016	0,013	156,75	0,006667	Лобаново
6279	71	73	47,5	0,11	0	0,00271	133,57	131,11	0,016	0,034	0,025	51,789	0,008	Лобаново
6277	Центральная, 8	71	9,92	0,11	0	0,00141	136	133,57	0,01	0,016	0,013	244,96	0,008	Лобаново
6274	89	90	28,09	0,1	0	0,00262	135,93	132,93	0,03	0,023	0,026	106,8	0,031492669	Лобаново
6272	88	89	50,43	0,1	0,322344661	0,0038	136,81	135,93	0,046	0,03	0,038	17,45	0,031492669	Лобаново
6270	Советская улица, 3	88	12,82	0,11	0,129105568	0,00314	138	136,81	0,015	0,042	0,029	92,824	0,01	Лобаново
6268	Советская улица, 3	87	9,6	0,11	0	0,00253	139	137,3	0,013	0,033	0,023	177,083	0,01	Лобаново
6266	87	88	29,63	0,1	0,191901222	0,00416	137,3	136,81	0,037	0,046	0,042	16,537	0,021492671	Лобаново
6264	86	87	29,32	0,1	0,155404061	0,00315	137,89	137,3	0,026	0,037	0,031	20,123	0,011492671	Лобаново
6262	85	86	24,3	0,1	0	0,00249	138,68	137,89	0,023	0,026	0,025	32,51	0,011492671	Лобаново
6260	84	85	16	0,1	0	0,00213	138,91	138,68	0,019	0,023	0,021	14,375	0,004825671	Лобаново

Sys	Начальный узел	Конечный узел	Длина, м	Высота канала, м	Скорость, м/с	Высота воды, м	Отметка лотка в начале, м	Отметка лотка в конце, м	Заполнение h/D в начале участка	Заполнение h/D в конце участка	Максимальное заполнение h/D	Уклон, мм/м	Расход, л/с	Поселение
6259	83	84	19,11	0,1	-0,025332704	0,00311	138,87	138,91	0,043	0,019	0,031	-2,093	-0,001841329	Лобаново
6258	82	83	23,55	0,1	-0,058149759	0,00495	138,84	138,87	0,056	0,043	0,044	-1,274	-0,008508329	Лобаново
6257	81	82	10,85	0,1	0,001055025	0,02067	138,81	138,84	0,358	0,056	0,186	-2,765	0,001236644	Лобаново
6256	80	81	8,28	0,1	0,000921084	0,04573	138,79	138,81	0,557	0,358	0,428	-2,415	0,003224654	Лобаново
6255	79	80	10,51	0,1	0,004551027	0,06062	138,78	138,79	0,655	0,557	0,578	-0,951	0,022667162	Лобаново
6254	77	79	26,14	0,1	0,000878549	0,03344	139,03	138,78	0,013	0,655	0,321	9,564	0,002022811	Лобаново
6253	Советская улица, 5	85	10,59	0,11	0	0,00207	139	138,68	0,016	0,021	0,019	30,217	0,006667	Лобаново
6250	Советская улица, 5	84	11,5	0,11	0	0,00161	140	138,91	0,012	0,017	0,015	94,783	0,006667	Лобаново
6247	Советская улица, 5	83	13,4	0,11	0	0,00284	140	138,87	0,012	0,039	0,026	84,328	0,006667	Лобаново
6244	Советская улица, 7	82	8,62	0,11	0,060272176	0,00329	140	138,84	0,009	0,051	0,025	134,571	0,005	Лобаново
6241	Советская улица, 7	81	9,25	0,11	0,004774437	0,01839	140	138,81	0,009	0,325	0,154	128,649	0,005	Лобаново
6238	Советская улица, 7	80	11,48	0,11	0,002570986	0,0284	140	138,79	0,01	0,506	0,245	105,401	0,005	Лобаново
6235	Советская улица, 7	79	12,49	0,11	0,002056551	0,03332	140	138,78	0,01	0,596	0,29	97,678	0,005	Лобаново
6232	76	77	22,69	0,1	0	0,00157	138,56	139,03	0,018	0,013	0,016	-20,714	-0,002977189	Лобаново
6231	75	76	11,21	0,1	0	0,00201	138,01	138,56	0,022	0,018	0,02	-49,063	-0,007977189	Лобаново
6230	74	75	13,72	0,1	-0,003213023	0,05111	137,29	138,01	1	0,022	0,511	-52,478	-0,012977189	Лобаново
6229	КК	74	16,61	0,1	-0,002288711	0,1	136,8	137,29	1	1	1	-29,5	-0,017977498	Лобаново
6228	улица Культуры, 8	77	8,29	0,11	0	0,0012	140	139,03	0,01	0,012	0,011	117,008	0,005	Лобаново
6225	улица Культуры, 8	76	8,6	0,11	0	0,00137	140	138,56	0,009	0,016	0,012	167,442	0,005	Лобаново
6222	улица Культуры, 8	75	7,97	0,11	0	0,00163	139	138,01	0,009	0,02	0,015	124,216	0,005	Лобаново
6219	улица Культуры, 8	74	8,94	0,11	0,001041153	0,05546	139	137,29	0,008	1	0,504	191,275	0,005	Лобаново
6216	53	КК	26,44	0,1	-0,004034773	0,05529	137,56	136,8	0,106	1	0,553	28,744	-0,017977616	Лобаново
6214	53	57	20,76	0,1	0,785801828	0,01054	136,49	135,51	0,107	0,104	0,106	47,206	0,347894733	Лобаново
6212	55	53	16,55	0,1	0,69260627	0,01138	136,98	136,49	0,121	0,107	0,114	29,607	0,342894724	Лобаново
6211	54	55	17,91	0,1	0,074598678	0,05603	136,81	136,98	1	0,121	0,56	-9,492	0,337894133	Лобаново
6210	53	54	16,91	0,1	0,0747125	0,05529	137,56	136,81	0,106	1	0,553	44,352	0,332894269	Лобаново
6209	улица Культуры, 6	53	12,57	0,11	0,025304107	0,00587	138	136,49	0,01	0,097	0,053	120,127	0,005	Лобаново
6206	улица Культуры, 6	55	11,54	0,11	0,021514509	0,0066	138	136,98	0,01	0,11	0,06	88,388	0,005	Лобаново
6203	улица Культуры, 6	54	12,42	0,11	0,001040876	0,05547	139	136,81	0,008	1	0,504	176,329	0,005	Лобаново
6200	улица Культуры, 6	53	13,3	0,11	0,025580697	0,00583	139	137,56	0,01	0,096	0,053	108,271	0,005	Лобаново
6198	57	53	16,39	0,1	0,719623685	0,01035	138,32	137,56	0,101	0,106	0,104	46,37	0,309917523	Лобаново
6196	КК	57	29,73	0,1	0,677633822	0,01077	139,22	138,32	0,114	0,101	0,11	30,272	0,309917523	Лобаново
6194	КК	КК	30,81	0,1	0,498341411	0,01301	139,56	139,22	0,146	0,114	0,13	11,035	0,300000014	Лобаново
6193	190	КК	33,61	0,1	0,043468818	0,01082	139,59	139,56	0,07	0,146	0,108	0,893	0,02	Лобаново
6192	187	190	29,02	0,1	0,069491051	0,00489	139,95	139,59	0,027	0,07	0,049	12,405	0,01	Лобаново
6191	189	190	32,51	0,1	0,073008589	0,00473	140,28	139,59	0,024	0,07	0,047	21,224	0,01	Лобаново
6189	улица Культуры, 15	189	9,57	0,1	0	0,00193	142	140,28	0,014	0,024	0,019	179,728	0,01	Лобаново
6186	улица Культуры, 15	187	7,32	0,1	0	0,00214	141	139,95	0,015	0,027	0,021	143,443	0,01	Лобаново
6183	50	КК	31,21	0,11	0,039527878	0,00693	139,81	139,22	0,022	0,104	0,063	18,904	0,009917504	Лобаново
6181	КК	50	13,99	0,11	0,110067248	0,00554	139,83	139,81	0,079	0,022	0,05	1,43	0,02	Лобаново
6180	улица Культуры, 13	КК	9,26	0,11	0,113994695	0,00541	141	139,83	0,02	0,079	0,049	126,35	0,02	Лобаново
6176	КК	КК	9,95	0,4	0,09681318	0,01187	121	120	0,008	0,051	0,03	100,503	0,104892679	Лобаново
6175	3	КК	13,74	0,4	0,329839379	0,00508	121,12	121	0,017	0,008	0,013	8,734	0,104892679	Лобаново
6173	237	3	37,51	0,4	0,270823807	0,00589	122,03	121,12	0,012	0,017	0,015	24,26	0,104892679	Лобаново
6171	КК	237	82,03	0,11	0,187139317	0,00391	124,5	122,03	0,027	0,044	0,036	30,111	0,02	Лобаново
6170	КК	КК	47,73	0,11	0	0,00296	126,22	124,5	0,026	0,027	0,027	36,036	0,02	Лобаново
6168	КК	КК	25,94	0,11	0,223163351	0,00347	126,5	126,22	0,037	0,026	0,032	10,794	0,02	Лобаново
6165	КК	КК	88,94	0,11	0,204779819	0,00367	128,3	126,5	0,03	0,037	0,033	20,238	0,02	Лобаново
6164	КК	КК	32,09	0,11	0,12387073	0,00323	128,5	128,3	0,029	0,03	0,029	6,232	0,01	Лобаново
6163	Советская улица, 2А	КК	16,72	0,11	0	0,00268	129	128,5	0,02	0,029	0,024	29,904	0,01	Лобаново
6160	Советская улица, 2А	КК	15,86	0,11	0	0,00266	129	128,3	0,018	0,03	0,024	44,136	0,01	Лобаново
6157	КК	КК	62,28	0,4	0,178093121	0,00425	127	126,39	0,01	0,012	0,012	9,794	0,04489268	Лобаново
6156	КК	КК	35,64	0,4	0,135095894	0,00331	127,31	127	0,007	0,01	0,01	8,698	0,024892683	Лобаново
6155	КК	КК	54,77	0,11	0,166114658	0,00424	127	126,39	0,035	0,042	0,041	11,137	0,02	Лобаново
6153	КК	КК	48,85	0,11	0,237783462	0,00332	129	127	0,026	0,035	0,033	40,942	0,02	Лобаново
6150	КК	КК	21,99	0,11	0	0,00293	129	127	0,026	0,027	0,027	90,95	0,031711908	Лобаново
6148	КК	КК	15,6	0,11	0	0,00304	130	129	0,029	0,026	0,028	64,103	0,031711908	Лобаново
6146	93	КК	35,53	0,11	0,387393892	0,00326	131,81	130	0,03	0,029	0,03	50,943	0,031711908	Лобаново
6144	КК	КК	13,11	0,15	0	0,00257	128	127,31	0,016	0,019	0,018	52,632	0,018559931	Лобаново
6142	92	КК	13,38	0,15	0	0,00195	131,1	128	0,01	0,016	0,013	231,689	0,018559931	Лобаново
6140	93	92	36,36	0,15	0	0,00245	131,81	131,1	0,022	0,01	0,016	19,527	0,018559931	Лобаново
6138	Советская улица, 1	93	27,73	0,11	0	0,00257	133	131,81	0,016	0,03	0,023	42,914	0,008	Лобаново
6136	94	93	60,6	0,15	0,326036632	0,004	132,96	131,81	0,031	0,022	0,027	18,977	0,04227184	Лобаново
6134	Советская улица, 2	94	10,25	0,11	0,136885047	0,00479	133	132,96	0,045	0,042	0,044	3,902	0,02	Лобаново
6132	95	94	38,6	0,15	0,157161087	0,00424	133,34	132,96	0,025	0,031	0,028	9,845	0,022271839	Лобаново
6130	129	95	41,59	0,1	0	0,00241	134,83	133,34	0,01	0,038	0,024	35,826	0,002271839	Лобаново
6129	96	95	17,51	0,1	0,279974461	0,00308	135,12	133,34	0,023	0,038	0,031	101,656	0,02	Лобаново
6127	97	96	34,99	0,1	0	0,00222	136,53	135,12	0,021	0,023	0,022	40,297	0,01	Лобаново
6126	98	97	15,32	0,1	0	0,00107	136,86	136,53	0	0,021	0,011	21,54	0	Лобаново
6125	Советская улица, 4	96	13,1	0,11	0	0,0019	137	135,12	0,013	0,021	0,017	143,511	0,01	Лобаново
6122	Советская улица, 4	97	12,77	0,11	0	0,00183	138	136,53	0,014	0,019	0,017	115,114	0,01	Лобаново
6119	КК	98	15,44	0,1	0	0,00003	136,73	136,86	0	0	0	-8,42	0	Лобаново

Sys	Начальный узел	Конечный узел	Длина, м	Высота канала, м	Скорость, м/с	Высота воды, м	Отметка лотка в начале, м	Отметка лотка в конце, м	Заполнение h/D в начале участка	Заполнение h/D в конце участка	Максимальное заполнение h/D	Уклон, мм/м	Расход, л/с	Поселение
6117	99	КК	16,29	0,1	0	0,01894	136,63	136,73	0,379	0	0,179	-6,139	0	Лобаново
6115	КК	129	11,09	0,1	0	0,00144	134,6	134,83	0,019	0,01	0,014	-20,739	-0,001728161	Лобаново
6114	127	КК	14,48	0,1	-0,076211803	0,00318	134,29	134,6	0,045	0,019	0,025	-21,409	-0,005728161	Лобаново
6113	126	127	12,23	0,1	0,004518417	0,04964	134,2	134,29	0,948	0,045	0,412	-7,359	0,017584935	Лобаново
6112	КК	126	7,88	0,1	0,003851093	0,0974	134,1	134,2	1	0,948	0,897	-12,69	0,030025534	Лобаново
6111	125	КК	30,66	0,1	0,006490552	0,05193	134,74	134,1	0,039	1	0,519	20,874	0,026744585	Лобаново
6110	Советская улица, 14	129	9,81	0,11	0	0,00136	135	134,83	0,016	0,009	0,012	17,329	0,004	Лобаново
6107	Советская улица, 14	КК	8,85	0,11	0	0,00155	135	134,6	0,011	0,017	0,014	45,198	0,004	Лобаново
6104	Советская улица, 14	127	9,63	0,11	0	0,00278	135	134,29	0,01	0,041	0,019	73,728	0,004	Лобаново
6101	Советская улица, 14	126	8,66	0,11	0,001006858	0,0479	135	134,2	0,009	0,862	0,365	92,379	0,004	Лобаново
6098	Советская улица, 14	КК	8,66	0,11	0,000832452	0,05548	135	134,1	0,009	1	0,504	103,926	0,004	Лобаново
6095	106	105	41,42	0,1	-0,353236347	0,0127	136,55	137,15	0,144	0,11	0,099	-14,486	-0,205178279	Лобаново
6094	105	106	14,65	0,1	-0,074857503	0,03626	136,49	136,55	0,581	0,144	0,209	-4,096	-0,192492254	Лобаново
6093	107	105	6,72	0,1	-0,021560622	0,07905	136,44	136,49	1	0,581	0,563	-7,44	-0,143569283	Лобаново
6092	КК	107	13,15	0,1	5,66513E-05	0,1	136,15	136,44	1	1	0,911	-22,053	0,000444988	Лобаново
6091	улица Культуры, 10	106	11,85	0,11	0,016907396	0,00773	138	136,55	0,009	0,131	0,057	122,363	0,005	Лобаново
6088	улица Культуры, 10	105	12,1	0,11	0,002429367	0,02957	138	136,49	0,009	0,528	0,143	124,793	0,005	Лобаново
6085	улица Культуры, 10	107	11,62	0,11	0,001072289	0,05419	138	136,44	0,009	0,976	0,378	134,251	0,005	Лобаново
6082	улица Культуры, 10	КК	7,88	0,11	0,001041836	0,05543	138	136,15	0,008	1	0,504	234,772	0,005	Лобаново
6079	124	125	7,22	0,1	0,28161636	0,00334	135,15	134,74	0,028	0,039	0,033	56,787	0,022744585	Лобаново
6078	123	124	10,86	0,1	0	0,00273	135,72	135,15	0,026	0,028	0,027	52,486	0,018744586	Лобаново
6077	122	123	12,04	0,1	0	0,00298	135,89	135,72	0,033	0,026	0,03	14,12	0,014744585	Лобаново
6076	121	122	10,33	0,1	0,108311698	0,00384	135,92	135,89	0,044	0,033	0,038	2,904	0,010744585	Лобаново
6075	120	121	19,86	0,1	0,074967764	0,0036	136,02	135,92	0,028	0,044	0,036	5,035	0,006744585	Лобаново
6074	Советская улица, 12	125	9,56	0,11	0	0,00263	135	134,74	0,013	0,035	0,024	27,197	0,004	Лобаново
6071	Советская улица, 12	124	8,57	0,11	0	0,0019	136	135,15	0,009	0,026	0,017	99,183	0,004	Лобаново
6068	Советская улица, 12	123	9,7	0,11	0	0,00201	136	135,72	0,013	0,024	0,018	28,866	0,004	Лобаново
6065	Советская улица, 12	122	8,67	0,11	0	0,00252	136	135,89	0,016	0,03	0,023	12,687	0,004	Лобаново
6062	Советская улица, 12	121	11,21	0,11	0,050695114	0,00318	136	135,92	0,018	0,04	0,029	7,136	0,004	Лобаново
6059	118	120	48,85	0,1	0	0,00248	136,87	136,02	0,021	0,028	0,025	17,4	0,006744585	Лобаново
6057	119	118	30,32	0,1	0	0,00211	137,43	136,87	0,021	0,021	0,021	18,47	0,006667	Лобаново
6056	117	118	28,9	0,1	-0,002841982	0,03361	136,39	136,87	0,651	0,021	0,318	-16,609	-0,006589415	Лобаново
6055	улица Культуры, 12	119	14,5	0,11	0	0,00168	139	137,43	0,012	0,019	0,015	108,276	0,006667	Лобаново
6052	улица Культуры, 12	118	13,46	0,11	0	0,00175	138	136,87	0,012	0,019	0,016	83,952	0,006667	Лобаново
6049	улица Культуры, 12	117	13,43	0,11	0,00273866	0,03335	137	136,39	0,015	0,592	0,286	45,421	0,006667	Лобаново
6046	100	99	11,12	0,1	0,002585904	0,01943	137,22	136,63	0,01	0,379	0,184	53,058	0,002774177	Лобаново
6045	101	100	9,64	0,1	-0,001021493	0,02101	137,12	137,22	0,41	0,01	0,122	-10,373	-0,001225823	Лобаново
6044	102	101	10,91	0,1	-0,003612762	0,07051	137,03	137,12	1	0,41	0,617	-8,249	-0,021383616	Лобаново
6043	105	102	12,12	0,1	-0,005691109	0,05549	137,15	137,03	0,11	1	0,541	9,901	-0,025471094	Лобаново
6042	106	105	21,62	0,1	0,482758075	0,01017	137,74	137,15	0,094	0,11	0,089	27,29	0,202706942	Лобаново
6041	110	106	8,3	0,1	0,552075088	0,00913	138,01	137,74	0,089	0,094	0,092	32,53	0,198286318	Лобаново
6040	111	110	10,27	0,1	0,044335336	0,05445	137,55	138,01	1	0,089	0,544	-44,791	0,19383851	Лобаново
6039	112	111	7,01	0,1	0,029993493	0,07476	137,97	137,55	0,495	1	0,747	59,914	0,188871971	Лобаново
6038	113	112	13,61	0,1	0,097306922	0,02909	138,4	137,97	0,087	0,495	0,29	31,594	0,184822929	Лобаново
6037	Советская улица, 6	99	13,52	0,11	0,003536728	0,01941	138	136,63	0,009	0,344	0,167	101,331	0,004	Лобаново
6034	Советская улица, 6	100	15,33	0,11	0	0,00111	138	137,22	0,011	0,009	0,01	50,881	0,004	Лобаново
6031	Советская улица, 6	101	15,93	0,11	0,00314025	0,02109	138	137,12	0,01	0,373	0,112	55,242	0,004	Лобаново
6028	Советская улица, 6	102	14,07	0,11	0,000831276	0,05554	138	137,03	0,01	1	0,505	68,941	0,004	Лобаново
6025	Советская улица, 6	105	13,43	0,11	0,019444564	0,00604	138	137,15	0,01	0,1	0,042	63,291	0,004	Лобаново
6022	Советская улица, 8	106	11,49	0,11	0,029990131	0,00522	139	137,74	0,01	0,085	0,048	109,661	0,005	Лобаново
6019	Советская улица, 8	110	10,9	0,11	0,031891376	0,00502	139	138,01	0,01	0,081	0,045	90,826	0,005	Лобаново
6016	Советская улица, 8	111	12,74	0,11	0,001039314	0,05553	139	137,55	0,01	1	0,505	113,815	0,005	Лобаново
6013	Советская улица, 8	112	10,37	0,11	0,0030252	0,02531	139	137,97	0,01	0,45	0,23	99,325	0,005	Лобаново
6010	114	113	13,4	0,1	0,535284638	0,00892	138,75	138,4	0,092	0,087	0,088	26,119	0,185518089	Лобаново
6008	115	114	26,43	0,1	0,038018283	0,05458	138,57	138,75	1	0,092	0,545	-6,81	0,166730693	Лобаново
6007	улица Культуры, 10	114	19,79	0,11	0,101611607	0,00586	140	138,75	0,023	0,083	0,053	63,163	0,02	Лобаново
6004	116	115	37,38	0,1	0,021228097	0,1	138,5	138,57	1	1	1	-1,873	0,166743659	Лобаново
6003	улица Культуры, 10А	115	17,89	0,11	0	0,05502	140	138,57	0	1	0,5	79,933	0	Лобаново
6000	130	116	25,81	0,1	0,038073033	0,05453	139,05	138,5	0,091	1	0,544	21,31	0,166769925	Лобаново
5998	131	130	18,65	0,1	0,525722683	0,00845	139,8	139,05	0,078	0,091	0,083	40,214	0,167998427	Лобаново
5996	133	131	54,44	0,1	0,603597224	0,00774	142,26	139,8	0,076	0,078	0,075	45,187	0,169313033	Лобаново
5994	КК	133	17	0,1	0,121263452	0,00727	142,3	142,26	0,069	0,076	0,065	2,353	0,031111773	Лобаново
5992	улица Культуры, 15А	КК	14,24	0,11	0,136795282	0,00479	143	142,3	0,025	0,063	0,04	49,157	0,02	Лобаново
5990	136	КК	58,74	0,1	0,065863565	0,00755	142,33	142,3	0,082	0,069	0,036	0,511	0,017836499	Лобаново
5988	137	136	29,31	0,1	0,009349588	0,0541	141,93	142,33	1	0,082	0,508	-13,647	0,040554995	Лобаново
5986	КК	137	27,51	0,1	0,005178014	0,1	142,1	141,93	1	1	1	6,18	0,040672556	Лобаново
5982	КК	КК	29,42	0,11	0	0,01232	119,8	119,5	0	0,224	0,112	10,197	0	Лобаново
5981	2	КК	54,71	0,11	0	0,00003	120,4	119,8	0	0	0	10,967	0	Лобаново
5979	4	2	127,99	0,11	0	0,00003	121,53	120,4	0	0	0	8,829	0	Лобаново
5977	5	4	48,73	0,11	0	0,00003	122,33	121,53	0	0	0	16,417	0	Лобаново
5975	6	5	42,81	0,11	0	0,00003	122,48	122,33	0	0	0	3,504	0	Лобаново
5973	КК	6	48,9	0,11	0	0,00685	122,35	122,48	0,124	0	0,047	-2,658	0	Лобаново

Sys	Начальный узел	Конечный узел	Длина, м	Высота канала, м	Скорость, м/с	Высота воды, м	Отметка лотка в начале, м	Отметка лотка в конце, м	Заполнение h/D в начале участка	Заполнение h/D в конце участка	Максимальное заполнение h/D	Уклон, мм/м	Расход, л/с	Поселение
5971	7	КК	29,18	0,11	0,003621505	0,04868	122,28	122,35	0,761	0,124	0,412	-2,399	0,014696196	Лобаново
5969	КК	7	39,13	0,11	0,008945354	0,04395	123	122,28	0,038	0,761	0,384	18,4	0,031711908	Лобаново
5967	8	КК	16,88	0,11	0,312269062	0,00377	123,82	123	0,03	0,038	0,034	48,578	0,031711908	Лобаново
5965	КК	8	38,85	0,11	0,407421976	0,00315	127	123,82	0,027	0,03	0,029	81,853	0,031711908	Лобаново
5963	КК	Лобаново КНС	17,3	0,4	1,310101867	0,02462	119,5	118,76	0,062	0,062	0,062	42,775	4,189980682	Лобаново
5961	1		40,7	0,4	0,884659827	0,03216	119,8	119,5	0,099	0,062	0,08	7,371	4,190304782	Лобаново
5959	КК	1	26,78	0,11	0,015554861	0,02123	121	119,8	0,025	0,361	0,193	44,81	0,02	Лобаново
5957	КК	1	20,32	0,4	0,058935113	0,21985	115,061	119,8	1	0,099	0,55	-233,219	4,171045497	Лобаново
5955	КК	КК	55,54	0,4	0,062295876	0,21028	120	115,061	0,051	1	0,526	88,927	4,171081819	Лобаново
5953	КК	КК	27,72	0,11	0,18583706	0,00392	125,9	125	0,027	0,044	0,037	32,468	0,02	Лобаново
5951	КК	КК	11,36	0,11	0,256873936	0,00315	126,14	125,9	0,03	0,027	0,029	21,127	0,02	Лобаново
5949	Центральная, 2/6	КК	18,77	0,11	0,235024884	0,00335	126,5	126,14	0,03	0,03	0,031	19,18	0,02	Лобаново
5946	КК	237	31,97	0,4	0,355929703	0,00407	123,81	122,03	0,008	0,012	0,011	55,677	0,084892679	Лобаново
5944	КК	КК	64,22	0,4	0,35102275	0,00411	125	123,81	0,012	0,008	0,011	18,53	0,084892679	Лобаново
5942	КК	КК	135,51	0,4	0,221466377	0,00477	126,39	125	0,012	0,012	0,013	10,258	0,06489268	Лобаново
6313	Полевая улица, 8	58	9,09	0,11	0,006434703	0,02073	134	133,19	0,013	0,363	0,188	89,109	0,008	Лобаново
6928	Трактовая улица, 13	КК	6,4	0,1	-0,012738853	0,05322	146,96	147,46	1	0,067	0,528	-78,125	-0,054140346	Малая / Ляды
6933	Трактовая улица, 11	КК	8,59	0,1	0,00172485	0,05317	147,91	148,67	1	0,06	0,517	-88,475	0,007321595	Малая / Ляды
6934	КК	КК	42,68	0,15	0,185179532	0,00612	148,67	148,36	0,04	0,039	0,023	7,263	0,045343571	Малая / Ляды
6935	Трактовая улица, 12	КК	8,25	0,1	-0,002955718	0,05295	147,6	148,36	1	0,059	0,517	-92,121	-0,012481313	Малая / Ляды
6936	КК	КК	38,99	0,15	0,281617403	0,00618	148,36	147,46	0,039	0,044	0,03	23,083	0,069920083	Малая / Ляды
6937	КК	КК	36,78	0,15	0,375363976	0,00678	147,46	146,27	0,044	0,048	0,041	32,355	0,108013279	Малая / Ляды
6938	Трактовая улица, 14	КК	7,43	0,1	-0,005024904	0,05356	145,97	146,27	1	0,072	0,533	-40,377	-0,021523452	Малая / Ляды
6939	Трактовая улица, 15	КК	9,22	0,1	-0,01279131	0,05424	144,32	144,67	1	0,086	0,543	-37,961	-0,055659275	Малая / Ляды
6940	КК	КК	37,27	0,15	0,434784532	0,0078	146,27	144,67	0,048	0,057	0,051	42,93	0,153829693	Малая / Ляды
6941	Трактовая улица, 16	КК	8,92	0,1	-0,022638846	0,05388	143,41	143,69	1	0,077	0,546	-31,39	-0,097699442	Малая / Ляды
6942	КК	КК	40,62	0,15	0,419634312	0,00812	144,67	143,69	0,057	0,051	0,059	24,126	0,157276285	Малая / Ляды
6944	КК	КК	14,98	0,15	0,430908948	0,00814	143,69	143,16	0,051	0,057	0,062	35,381	0,162172146	Малая / Ляды
6946	КК	КК	53,58	0,15	0,560008049	0,00865	143,16	140,65	0,057	0,058	0,064	46,846	0,229219571	Малая / Ляды
6948	КК	КК	79,26	0,15	0,607845724	0,00882	140,65	136,27	0,058	0,059	0,064	55,261	0,255311374	Малая / Ляды
6950	КК	Ляды Излив на рельеф	7,78	0,15	1,081717253	0,00885	136,27	135	0,059	0,059	0,063	163,239	0,456461537	Малая / Ляды
6953	Трактовая улица, 17	КК	7,98	0,1	-0,00693587	0,05223	141,86	142,1	1	0,044	0,528	-30,075	-0,028786479	Малая / Ляды
6955	КК	КК	54,2	0,1	0,182556033	0,00552	142,1	140,85	0,044	0,066	0,062	23,063	0,031234253	Малая / Ляды
6957	КК	КК	92,21	0,1	0,335134327	0,00745	140,85	137,82	0,066	0,083	0,078	32,86	0,089114437	Малая / Ляды
6962	Школьная улица, 2	КК	5,44	0,1	-0,012689641	0,05295	138,64	138,79	1	0,058	0,534	-27,574	-0,053577151	Малая / Ляды
6963	КК	КК	49,99	0,1	0,206394881	0,00627	138,79	138,21	0,058	0,066	0,074	11,602	0,042421292	Малая / Ляды
6964	Школьная улица, 3	КК	6,19	0,1	-0,015932098	0,05332	138,04	138,21	1	0,066	0,54	-27,464	-0,067864625	Малая / Ляды
6966	КК	КК	10,65	0,1	0,196924552	0,00875	138,21	138,02	0,066	0,109	0,099	17,84	0,066365486	Малая / Ляды
6967	КК	КК	19,36	0,1	0,339016706	0,00959	138,02	137,82	0,109	0,083	0,1	10,331	0,130687899	Малая / Ляды
6969	КК	КК	45,53	0,15	0,226366296	0,01004	137,82	137,2	0,055	0,078	0,069	13,617	0,115748655	Малая / Ляды
6970	КК	КК	123,79	0,15	0,305837899	0,01031	137,2	136,27	0,078	0,059	0,07	7,513	0,162605764	Малая / Ляды
6973	Школьная улица, 2А	КК	6,29	0,15	-0,002718622	0,08557	135,83	136,01	1	0,141	0,652	-28,617	-0,028320001	Малая / Ляды
6975	КК	КК	12,65	0,15	-0,030315412	0,0121	136,01	136,41	0,141	0,02	0,162	-31,621	-0,02029908	Малая / Ляды
6977	КК	КК	9,88	0,15	0,002945064	0,07653	136,41	135,87	0,02	1	0,51	54,656	0,02670092	Малая / Ляды
6979	КК	КК	26,21	0,15	0,007514957	0,08118	135,87	136,34	1	0,082	0,541	-17,932	0,07337924	Малая / Ляды
6981	КК	КК	28,95	0,15	0,064903714	0,0243	136,34	136,26	0,082	0,241	0,159	2,763	0,120649929	Малая / Ляды
6982	КК	КК	67,81	0,15	0,091745883	0,02227	137,82	136,26	0,055	0,241	0,146	23,005	0,150460226	Малая / Ляды
6990	Школьная улица, 12	КК	8,72	0,1	-0,010963988	0,05277	136,23	136,56	1	0,055	0,532	-37,844	-0,046104935	Малая / Ляды
6991	КК	КК	35,33	0,1	0,180038706	0,0064	136,56	136,14	0,055	0,073	0,067	11,888	0,038190025	Малая / Ляды
6992	Школьная улица, 13	КК	6,41	0,1	0,034702476	0,00467	136,22	136,14	0,021	0,073	0,045	12,48	0,004668	Малая / Ляды
6994	КК	КК	14,67	0,1	0,027335785	0,05362	136,14	135,62	0,073	1	0,136	35,446	0,117262578	Малая / Ляды
6995	КК	КК	14,69	0,1	0,014707781	0,1	135,62	135,35	1	1	0,218	18,38	0,11552751	Малая / Ляды
7000	Школьная улица, 11	КК	16,13	0,1	-0,018636128	0,1	134,3	134,73	1	1	1	-26,658	-0,146384104	Малая / Ляды
7001	КК	КК	14,17	0,1	-0,059875812	0,08717	135,35	135,84	1	0,759	0,168	-34,58	-0,435022783	Малая / Ляды
7002	КК	КК	36,41	0,1	-0,012760963	0,03943	135,84	136,88	0,759	0,044	0,044	-28,564	-0,036734204	Малая / Ляды
7003	Школьная улица, 9	КК	17,91	0,1	0,007328623	0,05225	136,2	136,88	1	0,044	0,515	-37,968	0,030435784	Малая / Ляды
7005	КК	КК	21,39	0,1	0,130871698	0,00823	136,88	136,15	0,044	0,119	0,07	34,128	0,040156723	Малая / Ляды
7006	КК	КК	159,24	0,2	0,146277532	0,02408	136,26	136,15	0,181	0,06	0,116	0,691	0,314189412	Малая / Ляды
7007	КК	КК	64,71	0,4	0,489303768	0,00989	136,15	135,08	0,03	0,02	0,023	16,535	0,402738078	Малая / Ляды
7009	КК	Ляды Излив на рельеф	21,49	0,4	0,560406089	0,0078	135,08	134	0,02	0,019	0,018	50,256	0,320243038	Малая / Ляды
7012	КК	Ляды Очистные сооруж	498,62	0,1	0,397588939	0,00783	135,08	121,89	0,078	0,078	0,074	26,453	0,113287853	Малая / Ляды
17427	КК	КК	11,08	0,11			131,42	131,269						Малая / Ляды
17424	КК	КК	36,74				128,566	126,548						Малая / Ляды
6919	Школьная улица, 10	КК	15,96	0,1	-0,001848303	0,08719	135,57	135,84	1	0,759	0,529	-16,917	-0,01343057	Малая / Ляды
6918	КК	КК	22,52	0,1	-0,038781259	0,1	134,73	135,35	1	1	0,64	-27,531	-0,304621208	Малая / Ляды
17598	КК	КК	29,66				141,858	141,619						Малая / Ляды
17597	КК	КК	21,71				141,952	142,13						Малая / Ляды
17593	КК	КК	11,52				141,858	141,952						Малая / Ляды
17592	КК	КК	8,42	0,11			143,24	141,952						Малая / Ляды
17586	КК	КК	20,4				142,538	141,858						Малая / Ляды
17584	КК	КК	13,29				142,645	142,538						Малая / Ляды

Sys	Начальный узел	Конечный узел	Длина, м	Высота канала, м	Скорость, м/с	Высота воды, м	Отметка лотка в начале, м	Отметка лотка в конце, м	Заполнение h/D в начале участка	Заполнение h/D в конце участка	Максимальное заполнение h/D	Уклон, мм/м	Расход, л/с	Поселение
17583	КК	КК	14,22				142,76	142,645						Малая / Ляды
17582	КК	КК	8,87	0,11			143,21	142,538						Малая / Ляды
17579	КК	КК	9,5	0,11			142,81	142,645						Малая / Ляды
17576	КК	КК	8,8	0,11			142,85	142,76						Малая / Ляды
17573	КК	КК	89,43				141,619	140,245						Малая / Ляды
17572	КК	КК	13,94				142,366	141,619						Малая / Ляды
17570	КК	КК	10,46	0,11			142,45	142,366						Малая / Ляды
17567	КК	КК	30,31				136,362	136,119						Малая / Ляды
17566	КК	КК	8,52	0,11			136,43	136,362						Малая / Ляды
17563	КК	КК	17,43				136,119	134,93						Малая / Ляды
17562	КК	КК	5,97	0,11			136,31	136,119						Малая / Ляды
17559	КК	КК	22,78				134,93	134,748						Малая / Ляды
17558	КК	КК	9,35	0,11			135,36	134,93						Малая / Ляды
17556	КК	КК	16,67				135,065	134,93						Малая / Ляды
17554	КК	КК	8,09	0,11			135,13	135,065						Малая / Ляды
17551	КК	КК	31,77				134,748	134,492						Малая / Ляды
17550	КК	КК	25,67				135,97	134,748						Малая / Ляды
17548	КК	КК	6,41	0,11			136,15	135,97						Малая / Ляды
17545	КК	КК	6				134,115	134,067						Малая / Ляды
17543	КК	КК	72,76				140,245	134,115						Малая / Ляды
17542	КК	КК	8,87				134,191	134,115						Малая / Ляды
17540	КК	КК	20,8				134,36	134,191						Малая / Ляды
17539	КК	КК	16,24				134,492	134,36						Малая / Ляды
17538	КК	КК	11,67				138,32	134,492						Малая / Ляды
17536	КК	КК	9,07	0,11			138,66	138,32						Малая / Ляды
17533	КК	КК	8,6	0,11			138,6	134,36						Малая / Ляды
17530	КК	КК	36,87				138,72	134,191						Малая / Ляды
17528	КК	КК	19,48				138,878	138,72						Малая / Ляды
17527	КК	КК	8,94	0,11			139,68	138,878						Малая / Ляды
17525	КК	КК	15,02				138,999	138,878						Малая / Ляды
17523	КК	КК	12,21				139,27	138,999						Малая / Ляды
17521	КК	КК	7,99	0,11			139,56	139,27						Малая / Ляды
17518	КК	КК	35,46				139,611	138,72						Малая / Ляды
17516	КК	КК	21,08				139,779	139,611						Малая / Ляды
17514	КК	КК	9,93	0,11			140,59	139,779						Малая / Ляды
17512	КК	КК	13,52				139,889	139,779						Малая / Ляды
17510	КК	КК	14,76				140,21	139,889						Малая / Ляды
17508	КК	КК	9,04	0,11			140,53	140,21						Малая / Ляды
17505	КК	КК	70,74				140,812	140,245						Малая / Ляды
17503	КК	КК	29,66				141,051	140,812						Малая / Ляды
17502	КК	КК	31,78				142,492	140,812						Малая / Ляды
17500	КК	КК	13,55	0,11			142,6	142,492						Малая / Ляды
17497	КК	КК	14,83	0,11			141,17	141,051						Малая / Ляды
17494	КК	КК	85,64				139,64	136,437						Малая / Ляды
17493	КК	КК	17,38	0,11			139,83	139,64						Малая / Ляды
17490	КК	КК	46,69				136,437	133,796						Малая / Ляды
17489	КК	КК	34,3				138,369	136,437						Малая / Ляды
17487	КК	КК	26,32				139,796	138,369						Малая / Ляды
17485	КК	КК	104,53				141,478	139,796						Малая / Ляды
17483	КК	КК	29,66				142,549	141,478						Малая / Ляды
17481	КК	КК	27,34	0,11			143,17	142,549						Малая / Ляды
17477	КК	КК	75,67				137,03	133,35						Малая / Ляды
17476	КК	КК	41,61	0,11			139,46	137,03						Малая / Ляды
17474	КК	КК	134,4				130,428	120,019						Малая / Ляды
17473	КК	КК	38,04				133,35	130,428						Малая / Ляды
17471	КК	КК	13,88				133,796	133,35						Малая / Ляды
17469	КК	КК	279,4				141,647	133,796						Малая / Ляды
17467	КК	КК	68,44				142,195	141,647						Малая / Ляды
17465	КК	КК	71,98				142,77	142,195						Малая / Ляды
17463	КК	КК	15,68				142,896	142,77						Малая / Ляды
17461	КК	КК	13,01	0,11			143	142,896						Малая / Ляды
17458	КК	Очистные сооружения	56,83				120,019	118,638						Малая / Ляды
17456	КК	КК	44,25	0,11			121,38	120,019						Малая / Ляды
17454	КК	КК	28,85				120,254	120,019						Малая / Ляды
17452	КК	КК	31,81				120,509	120,254						Малая / Ляды
17450	КК	КК	43,69				120,858	120,509						Малая / Ляды
17446	КК	КК	85,23				126,548	120,858						Малая / Ляды
17444	КК	КК	126,46				129,09	128,052						Малая / Ляды
17442	КК	КК	16,76				133,569	132,984						Малая / Ляды
17441	КК	КК	11,33	0,11			133,66	133,569						Малая / Ляды
17438	КК	КК	21,78				132,984	128,052						Малая / Ляды
17437	КК	КК	12,22	0,11			133,16	132,984						Малая / Ляды

Sys	Начальный узел	Конечный узел	Длина, м	Высота канала, м	Скорость, м/с	Высота воды, м	Отметка лотка в начале, м	Отметка лотка в конце, м	Заполнение h/D в начале участка	Заполнение h/D в конце участка	Максимальное заполнение h/D	Уклон, мм/м	Расход, л/с	Поселение
17434	КК	КК	109,89				128,052	127,171						Малая / Ляды
17432	КК	КК	21,07				132,6	127,171						Малая / Ляды
17431	КК	КК	10,37	0,11			132,87	132,6						Малая / Ляды
17428	КК	КК	20,37				131,269	127,171						Малая / Ляды
17423	КК	КК	11,41	0,11			128,66	128,566						Малая / Ляды
17421	КК	КК	30,45				129,857	128,566						Малая / Ляды
17419	КК	КК	10,36	0,11			129,94	129,857						Малая / Ляды
17416	КК	КК	77,93				127,171	126,548						Малая / Ляды
20	КК	КК	42,7	0,1	0,141591147	0,00418	126,331	125,989	0,038	0,046	0,042	8,009	0,016	Мокино
19	КК	КК	48,48	0,1	0,102329657	0,00327	126,719	126,331	0,027	0,038	0,033	8,003	0,008	Мокино
18	Шоссейная, 8	КК	30,11	0,1	0	0,00289	127,35	126,331	0,02	0,038	0,029	33,843	0,008	Мокино
15	Шоссейная, 7	КК	29,41	0,1	0,097551584	0,00338	126,62	125,989	0,022	0,046	0,034	21,455	0,008	Мокино
21	КК	КК	54,66	0,1	0,166609868	0,00489	125,989	125,552	0,046	0,052	0,049	7,995	0,024000001	Мокино
22	КК	КК	44,08	0,1	0,18668139	0,00553	125,552	125,2	0,052	0,058	0,055	7,985	0,032	Мокино
24	КК	Мокино Септик	75,94	0,1	0,217273176	0,00582	125,2	124,592	0,058	0,058	0,058	8,006	0,039999999	Мокино
27	Шоссейная, 9	КК	27,64	0,1	0	0,00275	126,94	126,719	0,027	0,027	0,027	7,996	0,008	Мокино
12	Шоссейная, 6	КК	27,35	0,1	0,087986767	0,00362	126,4	125,552	0,02	0,052	0,036	31,005	0,008	Мокино
9	Шоссейная, 5	КК	35,08	0,1	0,078954011	0,0039	126,4	125,2	0,02	0,058	0,039	34,208	0,008	Мокино
17602	Очистные сооружения	Мостова Выпуск сточн	300	0,2	0,428042531	0,01633	98,938	96,538	0,082	0,082	0,123	8	0,519359892	Мостовая
17663	КК	Мостовая КНС	7,66	0,15	0,309562415	0,01004	131,492	131,431	0,067	0,067	0,067	7,963	0,15839377	Мостовая
17665	КГ	КК	7,24	0,15	0,872300804	0,00807	126,86	115,253	0,054	0	0,054	83,978	0,323999993	Мостовая
17989	КК		26,75	0,15	0	0,00174	140,57	140	0,01	0,012	0,012	21,308	0,05561491	Мостовая
17991			51,21	0,15	0	0,0011	140	139	0,012	0	0,01	19,527	0,05532437	Мостовая
17994			7,47	0,11	0	0,00003	140	139,5	0	0	0	66,934	0	Мостовая
17995			15,12	0,11	0	0,00015	139,5	139	0	0	0,005	33,069	0	Мостовая
17997			18,55	0,15	0	0,00103	139	135	0	0,014	0,005	215,633	0,075139687	Мостовая
17999			41,01	0,15	0	0,00122	135	130	0,014	0,008	0,01	121,921	0,182116812	Мостовая
18000		КК	34,44	0,15	0	0,00115	130	118,245	0,008	0,003	0,016	341,318	0,130749861	Мостовая
18002	КК		52,3	0,11	0,199203476	0,0051	149,678	149,26	0,046	0,046	0,046	7,992	0,032	Мостовая
18004			48,75	0,11	0,179436356	0,00547	149,26	148,87	0,046	0,053	0,05	8	0,032	Мостовая
18006			23,01	0,11	0,296197236	0,00394	148,87	148,686	0,053	0,018	0,036	7,997	0,032	Мостовая
18007		КК	20,06	0,11	0,112512872	0,00753	148,686	148,6	0,018	0,118	0,068	4,287	0,032	Мостовая
18010			16,57	0,11	0	0,00003	154,86	154,727	0	0	0	8,027	0	Мостовая
18012			23,66	0,11	0	0,00003	154,727	154,538	0	0	0	7,988	0	Мостовая
18014			14,85	0,11	0	0,00003	155,38	154,538	0	0	0	56,7	0	Мостовая
18016			47,79	0,11	0	0,00003	154,538	154,156	0	0	0	7,993	0	Мостовая
18018			13,83	0,11	0	0,00003	154,29	154,156	0	0	0	9,689	0	Мостовая
18020			47,69	0,11	0	0,00003	154,156	153,1	0	0	0	22,143	0	Мостовая
18021			21,03	0,11	0	0,00103	153,1	148,686	0	0,018	0,009	209,891	0	Мостовая
18023	КК		44,95	0,15	0	0,00127	145,78	144	0,007	0,01	0,008	39,6	0,04175791	Мостовая
18025			56,23	0,15	0	0,00131	144	143	0,01	0,008	0,009	17,784	0,04175791	Мостовая
18027			15,84	0,15	0	0,0013	143	142,5	0,008	0,01	0,009	31,566	0,04175791	Мостовая
18029			28,27	0,15	0	0,00132	142,5	142	0,01	0,008	0,009	17,687	0,04175791	Мостовая
18030		КК	15,89	0,15	0	0,00295	142	141,55	0,008	0,031	0,02	28,32	0,04175791	Мостовая
18034		КК	16,68	0,15	0,007383663	0,0759	120,6	120,3	0,012	1	0,506	17,986	0,06624603	Мостовая
18035			12,6	0,11	0	0,05502	120	135,001	1	0	0,5	-1190,556	0	Мостовая
18037	КК		34,86	0,15	0	0,00221	118,245	118	0,003	0,017	0,019	7,028	0,317463157	Мостовая
18039			32,53	0,15	0	0,00271	118	117	0,017	0,011	0,02	30,741	0,342292886	Мостовая
18041			21,99	0,15	3,864590406	0,00329	117	116	0,011	0,026	0,027	45,475	0,372667739	Мостовая
18043	КК		40,95	0,15	0	0,00127	119,695	118	0,009	0,008	0,008	41,392	0,056782235	Мостовая
18045			20,09	0,15	0	0,00126	118	117	0,008	0,009	0,01	49,776	0,056521494	Мостовая
18046			24,43	0,15	0	0,00278	117	116	0,009	0,026	0,024	40,933	0,05586796	Мостовая
18048			52,9	0,15	3,015232086	0,00355	116	115	0,026	0,021	0,034	18,904	0,326091453	Мостовая
18051			12,6	0,11	0	0,00003	115,7	115,5	0	0	0	15,873	0	Мостовая
18052			14,62	0,11	0	0,00155	115,5	115	0	0,028	0,018	34,2	0	Мостовая
18054			36,88	0,15	2,275169373	0,00307	115	114	0,021	0,016	0,034	27,115	0,196686364	Мостовая
18056			19,4	0,15	0	0,00232	114	113,5	0,016	0,02	0,04	25,773	0,203856791	Мостовая
18058			14,36	0,15	0	0,00147	113,5	113	0,02	0,003	0,028	34,819	0,109617693	Мостовая
18060			16,11	0,15	0	0,00081	113	112	0,003	0,005	0,025	62,073	0,100362013	Мостовая
18062			121,35	0,15	0	0,00068	112	100	0,005	0,006	0,025	98,888	0,00590922	Мостовая
18063		Очистные сооружения	20,62	0,15	0,383263946	0,00882	100	98,938	0,006	0,109	0,093	51,503	0,161099059	Мостовая
18066			10,71	0,11	0	0,00042	141,5	141	0,006	0,002	0,007	46,685	0	Мостовая
18067			31,12	0,15	0	0,00046	141	140,5	0,002	0,005	0,006	16,067	0,000146214	Мостовая
18069		КК	31,18	0,15	0	0,00194	140,5	140,131	0,005	0,021	0,013	11,835	0,013056093	Мостовая
18071			10,61	0,11	0	0,00037	141	140,5	0	0,006	0,004	47,125	0	Мостовая
18074			36,04	0,11	0	0,00003	142	141	0	0	0	27,747	0	Мостовая
18075			80,39	0,11	0	0,00003	141	140,5	0	0	0	6,22	0	Мостовая
7590	КК	КК	54,8	0,11	0,412909478	0,0131	101,155	100,717	0,13	0,108	0,119	7,993	0,264003989	Мостовая
7589	КК	КК	21,78	0,11	-1,057224274	0,00545	118,071	118,245	0,079	0,004	0,046	-7,989	-0,187763217	Мостовая
7588	КК	КК	50,8	0,11	0,347100288	0,01211	118,652	118,245	0,11	0,11	0,11	8,012	0,198238602	Мостовая
7586	КК	КК	38,68	0,11	0,347056568	0,01211	118,961	118,652	0,11	0,11	0,11	7,989	0,19823316	Мостовая
7584	КК	КК	7,7	0,11	0,347369015	0,0121	119,023	118,961	0,11	0,11	0,11	8,052	0,198264446	Мостовая

Sys	Начальный узел	Конечный узел	Длина, м	Высота канала, м	Скорость, м/с	Высота воды, м	Отметка лотка в начале, м	Отметка лотка в конце, м	Заполнение h/D в начале участка	Заполнение h/D в конце участка	Максимальное заполнение h/D	Уклон, мм/м	Расход, л/с	Поселение
7582	КК	КК	20,38	0,11	-0,00309667	0,10114	119,023	119,186	1	0,829	0,891	-7,998	-0,028320001	Мостовая
7581	КК	КК	7,16	0,11	-0,006128684	0,06312	119,186	119,243	0,829	0,317	0,523	-7,961	-0,034576962	Мостовая
7580	КК	КК	28,64	0,15	-0,022424998	0,01927	119,243	119,472	0,233	0,031	0,111	-7,996	-0,029816802	Мостовая
7579	КК	КК	18,81	0,15	0	0,00294	119,472	119,623	0,031	0,009	0,021	-8,028	-0,002482135	Мостовая
7578	КК	КК	9,06	0,15	0	0,0013	119,623	119,695	0,009	0,009	0,009	-7,947	-0,002518547	Мостовая
7576	КК	КК	29,52	0,15	0,343668014	0,00386	119,931	119,695	0,043	0,009	0,026	7,995	0,042266653	Мостовая
7575	КК	КК	31,55	0,15	0,106768757	0,00499	120,184	119,931	0,024	0,043	0,039	8,019	0,019254681	Мостовая
7574	улица Культуры, 33	КК	25,18	0,11	0,000837467	0,05522	138,33	119,023	0,004	1	0,502	766,759	0,004	Мостовая
7571	улица Культуры, 33	КК	26,8	0,11	0,001050064	0,04638	137,94	119,186	0,004	0,829	0,393	699,776	0,004	Мостовая
7568	Культуры, 22	КК	14,51	0,11	0,349364489	0,00317	137,08	136,414	0,029	0	0,029	45,899	0,027366001	Мостовая
7565	Культуры, 22	КК	14,14	0,11	0,351961553	0,00315	136,52	135,857	0,029	0	0,028	46,888	0,027365992	Мостовая
7562	Культуры, 20	КК	27,14	0,11	0	0,00131	135,63	119,695	0,012	0,012	0,012	587,141	0,016410961	Мостовая
7559	Культуры, 20	КК	23,82	0,11	0,160881579	0,00378	136,13	119,931	0,01	0,058	0,035	680,059	0,016378001	Мостовая
7556	КК	КК	9,71	0,11	0	0,00061	137,02	136,13	0,011	0	0,006	91,658	0	Мостовая
7555	КК	КК	9,56	0,15	0	0,07502	120,3	135,042	1	0	0,5	-1542,05	0	Мостовая
7554	КК		50,76	0,15	0,250846863	0,00642	120,696	120,6	0,074	0,012	0,043	1,891	0,066246095	Мостовая
7552	КК	КК	13,25	0,15	0,002307667	0,06404	120,59	120,696	0,78	0,074	0,427	-8	0,016615681	Мостовая
7551	КК	КК	13,79	0,11	0	0,00247	131,23	121,635	0,004	0,041	0,027	695,794	0,004	Мостовая
7548	улица Мира, 23	КК	39,13	0,11	0	0,00174	135,27	134,957	0,019	0,013	0,016	7,999	0,004	Мостовая
7546	улица Мира, 23	КК	37,71	0,11	0	0,00158	134,27	133,968	0,02	0,009	0,014	8,008	0,004	Мостовая
7542	Культуры, 9	КК	14,56	0,11	0,087726504	0,00594	134,54	120,696	0,008	0,1	0,054	950,824	0,017631	Мостовая
7539	Культуры, 8	КК	13,98	0,11	0,003196962	0,05553	135,78	120,3	0,01	1	0,505	1107,296	0,015379001	Мостовая
7536	Культуры, 33	КК	27,61	0,11	0	0,00237	137,62	137,02	0,032	0,011	0,022	21,731	0,017774972	Мостовая
7533	Культуры, 33	КК	27,82	0,11	0,003446634	0,05562	136,92	120,59	0,011	1	0,506	586,988	0,016616001	Мостовая
7530	КК	Очистные сооружения	30,27	0,2	0,268324405	0,01412	99,181	98,938	0,059	0,082	0,09	8,028	0,26400396	Мостовая
7529	КК	КК	31,55	0,2	0,348811567	0,01187	99,433	99,181	0,059	0,059	0,059	7,987	0,26400396	Мостовая
7527	КК	КК	44,23	0,2	0,348634303	0,01188	99,787	99,433	0,059	0,059	0,059	8,004	0,26400396	Мостовая
7525	КК	КК	44,52	0,2	0,348746598	0,01187	100,143	99,787	0,059	0,059	0,059	7,996	0,264003989	Мостовая
7523	КК	КК	71,72	0,2	0,348744601	0,01187	100,717	100,143	0,059	0,059	0,059	8,003	0,264003989	Мостовая
7520	КК	КК	46,76	0,15	0,088910252	0,00789	121,07	120,696	0,032	0,074	0,053	7,998	0,032	Мостовая
7519	КК	КК	38,04	0,11	0	0,00287	133,968	121,07	0,009	0,043	0,026	339,064	0,008	Мостовая
7518	КК	КК	31,11	0,11	0	0,00122	134,957	133,968	0,013	0,009	0,011	31,79	0,004	Мостовая
7517	КК	КК	70,63	0,11	0,174619645	0,00461	121,635	121,07	0,041	0,043	0,042	7,999	0,024000001	Мостовая
7515	КК	КК	25,95	0,11	0,162618324	0,0043	121,842	121,635	0,037	0,041	0,039	7,977	0,02	Мостовая
7514	КК	КК	46,55	0,11	0,149473339	0,00391	122,215	121,842	0,034	0,037	0,036	8,013	0,016	Мостовая
7513	КК	КК	18,25	0,11	0,161887407	0,0037	122,361	122,215	0,034	0,034	0,034	8	0,016	Мостовая
7511	КК	КК	31,14	0,11	0,100770854	0,0032	122,61	122,361	0,024	0,034	0,029	7,996	0,008	Мостовая
7510	КК	КК	20	0,11	0	0,00231	122,77	122,61	0,018	0,024	0,021	8	0,004	Мостовая
7508	КК	КК	16,25	0,11	0	0,00175	125,55	122,61	0,007	0,024	0,016	180,923	0,004	Мостовая
7505	КК	КК	16,25	0,11	0	0,00225	125,37	122,361	0,007	0,034	0,02	185,169	0,004	Мостовая
7503	КК	КК	12,82	0,11	0	0,00216	127,62	122,361	0,006	0,034	0,02	410,218	0,004	Мостовая
7500	КК	КК	11,13	0,11	0	0,00228	130,25	121,842	0,004	0,037	0,021	755,436	0,004	Мостовая
7497	КК	КК	78,02	0,11	0,369993895	0,01411	101,779	101,155	0,126	0,13	0,128	7,998	0,264003989	Мостовая
7496	КК	КК	48,37	0,11	0,378415108	0,0139	102,166	101,779	0,126	0,126	0,126	8,001	0,264003989	Мостовая
7495	КК	КК	73,2	0,11	0,163770258	0,00856	115,046	102,166	0,029	0,126	0,078	175,956	0,056000001	Мостовая
7492	КК	КК	14,45	0,11	0,292211473	0,0043	119,995	119,879	0,055	0,023	0,039	8,028	0,036000001	Мостовая
7490	КК	КК	11,98	0,11	0,133678258	0,00347	116,161	116,065	0,029	0,034	0,032	8,013	0,012	Мостовая
7489	КК	КК	18,97	0,11	0	0,00231	116,477	116,325	0,018	0,024	0,021	8,013	0,004	Мостовая
7488	КК	КК	54,65	0,11	0,175472528	0,0046	120,91	120,27	0,037	0,046	0,042	11,711	0,024000001	Мостовая
7487	КК	КК	25,82	0,11	0	0,00191	124	122,58	0,015	0,019	0,017	54,996	0,008	Мостовая
7486	улица Культуры, 1А	КК	9,51	0,11	0	0,00171	124,48	124	0,016	0,015	0,016	50,473	0,008	Мостовая
7483	улица Культуры, 1/1	КК	12,41	0,11	0	0,00284	121,8	120,91	0,014	0,037	0,026	71,716	0,008	Мостовая
7481	улица Культуры, 1	КК	11,7	0,11	0,091905639	0,0034	120,89	120,27	0,015	0,046	0,031	52,991	0,008	Мостовая
7478	улица Культуры, 3	КК	12,69	0,11	0	0,00171	121,87	119,879	0,008	0,023	0,016	156,895	0,004	Мостовая
7476	Центральная улица, 1	КК	12,55	0,11	0	0,0022	119,7	116,065	0,006	0,034	0,02	289,641	0,004	Мостовая
7473	Центральная улица, 1	КК	10,4	0,11	0	0,00194	116,56	116,477	0,018	0,018	0,018	7,981	0,004	Мостовая
7471	Центральная улица, 1	КК	10,84	0,11	0	0,00219	116,47	116,325	0,015	0,024	0,02	13,376	0,004	Мостовая
7469	Центральная улица, 1	КК	16,25	0,11	0,034755811	0,00655	114,8	102,905	0,007	0,113	0,06	732	0,008	Мостовая
7464	КК	КК	21,07	0,11	-0,002820404	0,11	115,253	115,422	1	1	1	-8,021	-0,026806176	Мостовая
7463	КК	КК	27,84	0,11	-0,311773568	0,01101	115,819	116,042	0,103	0,098	0,108	-8,01	-0,154483874	Мостовая
7462	КК	КК	33,73	0,11	-0,032408837	0,06064	115,549	115,819	1	0,103	0,556	-8,005	-0,174106841	Мостовая
7461	КК	КК	50,17	0,11	0,001661642	0,05557	126,86	115,253	0,01	1	0,505	231,353	0,008	Мостовая
7460	КК	КК	23,5	0,11	0	0,0016	127,07	126,86	0,019	0,01	0,015	8,936	0,004	Мостовая
7458	улица Культуры, 13	КК	13,73	0,11	0	0,00139	127,12	126,86	0,015	0,01	0,013	18,937	0,004	Мостовая
7455	улица Культуры, 15	КК	7,01	0,11	0	0,00019	127,82	126,96	0,003	0	0,019	122,682	0	Мостовая
7452	улица Культуры, 19	КК	14,99	0,11	0,044654474	0,00549	131,02	116,042	0,002	0,098	0,054	999,199	0,008	Мостовая
7449	КК	КК	48,19	0,15	0,241807118	0,00717	134,729	131,492	0,029	0,067	0,048	67,172	0,075751785	Мостовая
7448	КК	КК	54,09	0,15	0,354832023	0,00476	137,539	136,239	0,033	0,03	0,032	24,034	0,059755355	Мостовая
7447	КК	КК	39,32	0,15	0,241711214	0,00472	139,314	138,999	0,037	0,026	0,031	8,011	0,04016222	Мостовая
7446	КК	КК	65,29	0,15	0,109468937	0,00438	140,131	139,314	0,021	0,037	0,029	12,513	0,016270493	Мостовая
7445	улица Мира, 17	КК	14,38	0,11	0,088505693	0,00349	140,95	139,314	0,013	0,051	0,032	113,769	0,008	Мостовая
7441	КК	КК	101,91	0,15	0,259578258	0,00725	138,481	131,492	0,03	0,067	0,048	68,58	0,082641949	Мостовая

Sys	Начальный узел	Конечный узел	Длина, м	Высота канала, м	Скорость, м/с	Высота воды, м	Отметка лотка в начале, м	Отметка лотка в конце, м	Заполнение h/D в начале участка	Заполнение h/D в конце участка	Максимальное заполнение h/D	Уклон, мм/м	Расход, л/с	Поселение
7440	КК	КК	39,62	0,11	-0,018328041	0,0581	132,922	134,103	1	0,056	0,528	-29,808	-0,093358045	Мостовая
7439	КК	КК	33,36	0,11	-0,463533521	0,00559	134,103	136,209	0,056	0,045	0,051	-63,129	-0,08535805	Мостовая
7438	КК	КК	17,67	0,11	-0,466894209	0,0052	136,209	136,879	0,045	0,049	0,047	-37,917	-0,077358047	Мостовая
7436	улица Мира, 3	КК	21,36	0,11	0,001647458	0,05594	133,69	132,922	0,017	1	0,509	35,955	0,008	Мостовая
7434	улица Мира, 5	КК	13,44	0,11	-0,005218762	0,11	133,03	132,922	1	1	1	8,036	-0,049601073	Мостовая
7431	Лесная улица, 1А	КК	10,83	0,11	0,061780237	0,00444	134,19	134,103	0,024	0,056	0,04	8,033	0,008	Мостовая
7428	Садовая улица, 2	КК	13,91	0,11	0,077026904	0,00383	136,32	136,209	0,024	0,045	0,035	7,98	0,008	Мостовая
7425	улица Мира, 9	КК	16,87	0,11	0	0,00299	135,73	134,729	0,015	0,039	0,027	59,336	0,008	Мостовая
7422	улица Мира, 11	КК	17,63	0,11	0,104969211	0,00311	137,2	136,239	0,015	0,041	0,028	54,509	0,008	Мостовая
7419	улица Мира, 13	КК	12,83	0,11	0,105192341	0,00311	139,87	137,539	0,011	0,045	0,028	181,684	0,008	Мостовая
7416	улица Мира, 15	КК	12,91	0,11	0	0,00264	140,3	138,999	0,013	0,035	0,024	100,775	0,008	Мостовая
7412	КК	КК	35,97	0,11	0,105004802	0,00377	138,769	138,481	0,028	0,041	0,034	8,007	0,010641952	Мостовая
7411	КК	КК	10,5	0,15	0,515590966	0,0042	139,44	138,481	0,026	0,03	0,028	91,333	0,072000003	Мостовая
7409	КК	КК	41,09	0,15	0,459220856	0,00419	141,318	139,44	0,03	0,026	0,028	45,705	0,064	Мостовая
7408	Садовая улица, 8	КК	13,72	0,11	0,095855497	0,00331	139,55	139,44	0,024	0,036	0,03	8,017	0,008	Мостовая
7405	КК	КК	46,79	0,15	0,343003571	0,00421	143,176	141,318	0,026	0,03	0,028	39,709	0,048000002	Мостовая
7404	КК	КК	19,35	0,15	0,236190245	0,00412	143,431	143,176	0,029	0,026	0,027	13,178	0,032	Мостовая
7403	КК	КК	8,87	0,15	0,170818016	0,00422	143,502	143,431	0,028	0,029	0,028	8,005	0,024000001	Мостовая
7402	КК	КК	9,73	0,15	0,13331537	0,0038	143,58	143,502	0,023	0,028	0,025	8,016	0,016	Мостовая
7401	КК	КК	28,29	0,15	0	0,00296	143,806	143,58	0,016	0,023	0,02	7,989	0,008	Мостовая
7400	КК	КК	54,81	0,11	-0,059903186	0,00346	136,879	139,02	0,049	0,014	0,031	-39,062	-0,005358048	Мостовая
7399	КК	КК	26,41	0,11	0	0,00228	139,02	138,769	0,014	0,028	0,021	9,504	0,002641952	Мостовая
7398	КК	КК	35,97	0,11	0,46292904	0,00499	139,282	136,879	0,041	0,049	0,045	66,806	0,072000003	Мостовая
7397	КК	КК	41,91	0,11	0,489407003	0,00447	141,872	139,282	0,04	0,041	0,041	61,799	0,064	Мостовая
7396	КК	КК	43,8	0,11	0,474509031	0,00418	145,088	141,872	0,036	0,04	0,038	73,425	0,056000001	Мостовая
7395	КК	КК	45,89	0,11	0,421211362	0,00408	147,112	145,088	0,038	0,036	0,037	44,105	0,048000002	Мостовая
7394	КК	КК	27,87	0,11	0,249660432	0,00509	147,335	147,112	0,054	0,038	0,046	8,001	0,039999999	Мостовая
7393	КК	КК	16,25	0,11	0,205000028	0,00582	147,465	147,335	0,051	0,054	0,053	8	0,039999999	Мостовая
7391	КК	КК	23,19	0,11	0,183757052	0,00538	147,65	147,465	0,046	0,051	0,049	7,978	0,032	Мостовая
7390	КК	КК	19,5	0,11	0,164507166	0,00479	147,806	147,65	0,041	0,046	0,044	8	0,024000001	Мостовая
7389	КК	КК	24,27	0,11	0,139950186	0,00409	148,001	147,806	0,034	0,041	0,037	8,035	0,016	Мостовая
7388	КК	КК	39,08	0,11	0	0,00275	149,658	148,001	0,016	0,034	0,025	42,4	0,008	Мостовая
7387	КК	КК	50,54	0,11	0,232488304	0,00462	150,062	149,658	0,049	0,035	0,042	7,994	0,032	Мостовая
7386	КК	КК	16,73	0,11	0,100802064	0,0032	150,062	149,928	0,024	0,034	0,029	8,01	0,008	Мостовая
7385	КК	КК	31,25	0,11	0,125551179	0,0044	149,928	149,678	0,034	0,046	0,04	8	0,016	Мостовая
7384	Садовая улица, 16	КК	24,26	0,11	0	0,0026	144	143,806	0,025	0,022	0,024	7,997	0,008	Мостовая
7381	Садовая улица, 14	КК	20,75	0,11	0	0,00304	144,17	143,502	0,018	0,038	0,028	32,193	0,008	Мостовая
7378	Садовая улица, 11	КК	15,93	0,11	0	0,00237	145,95	143,58	0,012	0,031	0,022	148,776	0,008	Мостовая
7375	КК	КК	27,23	0,11	0	0,00287	146,08	143,431	0,013	0,039	0,026	97,282	0,008	Мостовая
7373	Садовая улица, 9	КК	14,25	0,11	0	0,00159	146,87	146,08	0,016	0,013	0,014	55,439	0,008	Мостовая
7370	Садовая улица, 12	КК	22,95	0,11	0,095360562	0,00332	143,36	143,176	0,024	0,036	0,03	8,017	0,008	Мостовая
7368	Садовая улица, 9	КК	19,91	0,11	0	0,00268	145,29	143,176	0,013	0,036	0,024	106,178	0,008	Мостовая
7365	Садовая улица, 10	КК	18,95	0,11	0,085376389	0,00357	141,47	141,318	0,024	0,041	0,032	8,021	0,008	Мостовая
7363	Садовая улица, 7	КК	23,89	0,11	0	0,00296	143,56	141,318	0,013	0,041	0,027	93,847	0,008	Мостовая
7360	Садовая улица, 3	КК	17,63	0,11	0	0,00238	139,7	138,769	0,016	0,028	0,022	52,808	0,008	Мостовая
7357	Садовая улица, 3	КК	13,75	0,11	0	0,00186	139,35	139,02	0,02	0,014	0,017	24	0,008	Мостовая
7354	Лесная улица, 1	КК	11	0,11	0,083837874	0,00362	139,37	139,282	0,024	0,041	0,033	8	0,008	Мостовая
7351	Лесная улица, 3	КК	8,51	0,11	0,086551689	0,00354	141,94	141,872	0,024	0,04	0,032	7,991	0,008	Мостовая
7348	Лесная улица, 4	КК	16,76	0,11	0,107141979	0,00307	145,43	145,088	0,02	0,036	0,028	20,406	0,008	Мостовая
7345	Лесная улица, 5	КК	14,88	0,11	0	0,0028	148,76	147,112	0,013	0,038	0,025	110,753	0,008	Мостовая
7342	улица Свободы, 4	КК	24,13	0,11	0,079037882	0,00376	148,36	147,465	0,017	0,051	0,034	37,091	0,008	Мостовая
7339	улица Свободы, 6	КК	25,04	0,11	0,083697937	0,00362	148,19	147,65	0,019	0,046	0,033	21,565	0,008	Мостовая
7336	улица Свободы, 8	КК	23,65	0,11	0,094099186	0,00335	148,25	147,806	0,02	0,041	0,03	18,774	0,008	Мостовая
7333	улица Свободы, 10	КК	22,42	0,11	0,100843921	0,00319	148,18	148,001	0,024	0,034	0,029	7,984	0,008	Мостовая
7330	улица Свободы, 16	КК	26,75	0,11	0,096543275	0,00329	152,08	149,678	0,013	0,046	0,03	89,794	0,008	Мостовая
7328	улица Свободы, 14	КК	27,22	0,11	0	0,00269	150,28	150,062	0,024	0,024	0,024	8,009	0,008	Мостовая
7325	улица Свободы, 5	КК	20,26	0,11	0	0,00176	150,69	149,658	0,016	0,016	0,016	50,938	0,008	Мостовая
7322	улица Свободы, 7	КК	17,77	0,11	0	0,00253	152,09	149,928	0,012	0,034	0,023	121,666	0,008	Мостовая
7319	улица Свободы, 9	КК	17,16	0,11	0,10263671	0,00316	152,79	149,678	0,011	0,046	0,029	181,352	0,008	Мостовая
7314	КК	КК	92,35	0,11	0,323797733	0,01314	102,905	102,166	0,113	0,126	0,119	8,002	0,208003999	Мостовая
7313	КК	КК	106,17	0,11	0,325677365	0,00533	115,895	115,046	0,068	0,029	0,048	7,997	0,056000001	Мостовая
7312	КК	КК	16,72	0,11	0,255919874	0,00501	119,879	115,895	0,023	0,068	0,046	238,278	0,039999999	Мостовая
7311	КК	КК	21,24	0,11	0,087186717	0,00558	116,065	115,895	0,034	0,068	0,051	8,004	0,016	Мостовая
7310	КК	КК	20,52	0,11	0	0,00296	116,325	116,161	0,024	0,029	0,027	7,992	0,008	Мостовая
7309	КК	КК	34,36	0,11	0,174776137	0,00557	120,27	119,995	0,046	0,055	0,051	8,003	0,032	Мостовая
7308	КК	КК	18,93	0,11	0,209535375	0,00311	122,58	120,91	0,019	0,037	0,028	88,22	0,016	Мостовая
7306	улица Культуры, 1Б	КК	14,41	0,11	0	0,00184	123,67	122,58	0,014	0,019	0,017	75,642	0,008	Мостовая
7302	улица Культуры, 3	КК	9,84	0,11	0,045296427	0,00343	121,66	119,995	0,008	0,055	0,031	169,207	0,004	Мостовая
7298	Центральная улица, 1	КК	11,98	0,11	0	0,002	118,71	116,161	0,007	0,029	0,018	212,771	0,004	Мостовая
7294	КК	КК	42,47	0,11	0,343322307	0,01227	103,245	102,905	0,111	0,113	0,112	8,006	0,200003997	Мостовая
7292	Центральная улица, 1	КК	26,63	0,11	0,034950852	0,00653	115,57	103,245	0,008	0,111	0,059	462,824	0,008	Мостовая
7291	КК	КК	206,88	0,15	0,604368031	0,01641	115,253	100,717	0,077	0,142	0,11	70,263	0,636225275	Мостовая

Sys	Начальный узел	Конечный узел	Длина, м	Высота канала, м	Скорость, м/с	Высота воды, м	Отметка лотка в начале, м	Отметка лотка в конце, м	Заполнение h/D в начале участка	Заполнение h/D в конце участка	Максимальное заполнение h/D	Уклон, мм/м	Расход, л/с	Поселение
7290	КК	КК	65,92	0,11	-0,304153591	0,01051	116,042	116,569	0,098	0,093	0,107	-7,995	-0,141083801	Мостовая
7289	КК	КК	12,09	0,11	-0,296037585	0,01004	116,569	116,666	0,093	0,089	0,108	-8,023	-0,128603715	Мостовая
7288	КК	КК	28,5	0,11	-0,278787851	0,00945	116,666	116,894	0,089	0,083	0,105	-8	-0,110524205	Мостовая
7287	КК	КК	11,85	0,11	-0,273186624	0,00887	116,894	116,989	0,083	0,079	0,1	-8,017	-0,098348726	Мостовая
7286	КК	КК	37,9	0,11	-0,253330946	0,00832	116,989	117,292	0,079	0,073	0,097	-7,995	-0,083275678	Мостовая
7285	КК	КК	12,26	0,11	-0,257463157	0,00788	117,292	117,39	0,073	0,071	0,093	-7,993	-0,078286328	Мостовая
7284	КК	КК	65,94	0,11	-0,236594796	0,0075	117,39	117,918	0,071	0,068	0,087	-8,007	-0,066910572	Мостовая
7283	КК	КК	19,17	0,11	-0,358451307	0,00906	117,918	118,071	0,068	0,079	0,074	-7,981	-0,133344423	Мостовая
7282	улица Культуры, 8А	КК	16,93	0,11	0,044451386	0,0055	128,93	116,569	0,007	0,093	0,058	730,124	0,008	Мостовая
7279	улица Культуры, 21	КК	19,76	0,11	0,048012804	0,00522	133,27	116,666	0,006	0,089	0,057	840,283	0,008	Мостовая
7276	улица Культуры, 23	КК	19,55	0,11	0,058275066	0,00461	134,96	116,989	0,005	0,079	0,051	919,233	0,008	Мостовая
7273	улица Культуры, 10	КК	9,48	0,11	0	0,00039	131,9	131,274	0,007	0	0,006	66,034	0	Мостовая
7270	улица Культуры, 12	КК	12,55	0,11	0	0,00056	133,61	132,96	0,01	0	0,006	51,793	0	Мостовая
7267	улица Культуры, 25	КК	21,64	0,11	0,067326084	0,0042	136,07	117,39	0,006	0,071	0,049	863,216	0,008	Мостовая
7264	улица Культуры, 27	КК	14,71	0,11	0	0,00095	136,22	135,001	0,01	0	0,009	82,869	0,004	Мостовая
7261	улица Культуры, 27	КК	13,92	0,11	0	0,00034	136,09	134,74	0,006	0	0,006	96,983	0	Мостовая
7258	КК	КК	15,94	0,11	-0,00297968	0,11	115,422	115,549	1	1	1	-7,967	-0,028320001	Мостовая
7256	улица Культуры, 13	КК	9,13	0,11	0	0,00162	127,53	127,07	0,011	0,019	0,015	50,383	0,004	Мостовая
7253	улица Культуры, 6	КК	20,75	0,11	0,001666422	0,05544	125,66	115,549	0,008	1	0,504	487,277	0,008	Мостовая
7250	улица Культуры, 17	КК	14,32	0,11	0	0,00038	130,15	128,41	0,007	0	0,006	121,508	0	Мостовая
7247	Мира, 10	КК	22,57	0,11	0,040327646	0,00341	137,72	137,539	0,017	0,045	0,031	8,019	0,00352	Мостовая
7246	КК	КК	33,26	0,15	0,449046016	0,00442	136,239	134,729	0,03	0,029	0,029	45,4	0,067751425	Мостовая
7245	КК	КК	32,66	0,15	0,319676876	0,00442	138,999	137,539	0,026	0,033	0,029	44,703	0,04824224	Мостовая
7244	КК	КК	15,52	0,11	0,24503006	0,01219	131,616	131,492	0,094	0,128	0,111	7,99	0,141358047	Мостовая
7243	КК	КК	6,36	0,11	0,313549787	0,0103	131,667	131,616	0,094	0,094	0,094	8,019	0,141358047	Мостовая
7241	КК	КК	45,32	0,11	0,31349209	0,01031	132,029	131,667	0,094	0,094	0,094	7,988	0,141358047	Мостовая
7239	КК	КК	34,48	0,11	0,380373776	0,00905	132,922	132,029	0,071	0,094	0,082	25,899	0,141358047	Мостовая
7237	КК	КК	11,42	0,11	0	0,00276	110,645	110,554	0,032	0,018	0,025	7,968	0,012	Мостовая
7236	КК	КК	45,58	0,11	0,105411656	0,0031	111,01	110,645	0,024	0,032	0,028	8,008	0,008	Мостовая
7235	КК	КК	73,95	0,11	0,338854939	0,01204	103,836	103,245	0,108	0,111	0,109	7,992	0,192003994	Мостовая
7234	Заречная улица, 11	КК	19,55	0,11	0,035938021	0,0064	113,79	103,836	0,008	0,108	0,058	509,156	0,008	Мостовая
7232	КК	КК	148,48	0,11	0,334321678	0,01181	105,024	103,836	0,106	0,108	0,107	8,001	0,184003991	Мостовая
7230	КК	КК	47,48	0,11	0,089933403	0,00546	110,554	105,144	0,018	0,081	0,05	113,943	0,016	Мостовая
7229	КК	КК	14,97	0,11	0,23069264	0,0103	105,144	105,024	0,081	0,106	0,094	8,016	0,103999999	Мостовая
7228	КК	КК	48,26	0,11	0,256462723	0,00858	105,53	105,144	0,075	0,081	0,078	7,998	0,088000001	Мостовая
7226	КК	КК	29,22	0,11	0,255150706	0,00805	105,764	105,53	0,072	0,075	0,073	8,008	0,079999998	Мостовая
7225	КК	КК	13,28	0,11	0,255022138	0,00777	105,87	105,764	0,07	0,072	0,071	7,982	0,075999997	Мостовая
7224	КК	КК	49,89	0,11	0,25055632	0,00758	106,269	105,87	0,068	0,07	0,069	7,998	0,072000003	Мостовая
7223	КК	КК	13,34	0,11	0,23657082	0,00728	106,376	106,269	0,064	0,068	0,066	8,021	0,064	Мостовая
7222	КК	КК	69,49	0,11	0,226154804	0,00687	106,932	106,376	0,061	0,064	0,062	8,001	0,056000001	Мостовая
7221	КК	КК	98,69	0,11	0	0,00285	108,232	107,442	0,024	0,027	0,026	8,005	0,008	Мостовая
7220	КК	КК	65,65	0,11	0	0,00269	108,757	108,232	0,024	0,024	0,024	7,997	0,008	Мостовая
7218	КК	КК	7,23	0,11	0	0,00201	108,99	108,757	0,012	0,024	0,019	32,227	0,004	Мостовая
7217	КК	КК	5,85	0,11			108,57	108,248						Мостовая
7216	КК	КК	3,89	0,11			108,279	108,248						Мостовая
7214	КК	КК	5,44	0,11	0	0,00232	108,8	108,757	0,018	0,024	0,021	7,904	0,004	Мостовая
7212	Полевая улица, 1	КК	11,34	0,11			108,37	108,279						Мостовая
7209	Полевая улица, 1	КК	9,95	0,11	0	0,00194	108,88	108,8	0,018	0,018	0,018	8,04	0,004	Мостовая
7206	Полевая улица, 2	КК	11,05	0,11			108,75	108,57						Мостовая
7203	Полевая улица, 2	КК	9,95	0,11	0	0,00153	109,14	108,99	0,016	0,012	0,014	15,075	0,004	Мостовая
7200	КК	КК	66,48	0,11	0,189134777	0,00616	107,464	106,932	0,051	0,061	0,056	8,002	0,039999999	Мостовая
7199	КК	КК	17,03	0,11	0,198919296	0,00552	107,6	107,464	0,049	0,051	0,05	7,986	0,036000001	Мостовая
7198	КК	КК	42,97	0,11	0,157151789	0,00493	107,944	107,6	0,041	0,049	0,045	8,006	0,024000001	Мостовая
7197	КК	КК	8,28	0,11	0,139793724	0,00409	108,01	107,944	0,034	0,041	0,037	7,971	0,016	Мостовая
7196	КК	КК	8,17	0,11	0,100630984	0,0032	108,075	108,01	0,024	0,034	0,029	7,956	0,008	Мостовая
7195	Советская улица, 2	КК	14,34	0,11	0	0,00269	108,19	108,075	0,024	0,024	0,025	8,02	0,008	Мостовая
7192	Советская улица, 4	КК	16,85	0,11	0,090139918	0,00344	108,16	107,944	0,022	0,041	0,031	12,819	0,008	Мостовая
7189	Советская улица, 5	КК	14,54	0,11	0	0,00268	108,88	108,01	0,015	0,034	0,024	59,835	0,008	Мостовая
7186	Советская улица, 6	КК	16,98	0,11	0,088058479	0,0035	108,71	107,6	0,015	0,049	0,032	65,371	0,008	Мостовая
7184	Советская улица, 7	КК	17,16	0,11	0,050692834	0,00318	109,27	107,6	0,009	0,049	0,029	97,319	0,004	Мостовая
7181	Советская улица, 7	КК	14,77	0,11	0,048588477	0,00327	109,44	107,464	0,008	0,051	0,03	133,785	0,004	Мостовая
7178	КК	КК	26,52	0,11	0,107747264	0,00484	107,442	106,932	0,027	0,061	0,044	19,231	0,016	Мостовая
7176	Советская улица, 9	КК	29,71	0,11	0	0,00224	110,2	107,442	0,013	0,027	0,02	92,831	0,008	Мостовая
7173	Советская улица, 10	КК	21,5	0,11	0,069288395	0,00412	111,05	106,376	0,01	0,064	0,037	217,395	0,008	Мостовая
7170	Советская улица, 11	КК	26,87	0,11	0,063696131	0,00436	110,92	106,269	0,011	0,068	0,04	173,093	0,008	Мостовая
7167	Советская улица, 11А	КК	19,82	0,11	0,033734955	0,00419	111,41	105,87	0,006	0,07	0,038	279,516	0,004	Мостовая
7164	Советская улица, 11А	КК	21,04	0,11	0,032641411	0,00429	111,5	105,764	0,006	0,072	0,039	272,624	0,004	Мостовая
7161	Советская улица, 13	КК	10,7	0,11	0,060006011	0,00452	111,81	105,53	0,007	0,075	0,041	586,916	0,008	Мостовая
7158	КК	КК	89,81	0,11	0,251853794	0,00812	112,309	105,024	0,041	0,106	0,074	81,116	0,080004	Мостовая
7156	Центральная улица, 1	КК	9,75	0,11	0	0,00237	111,26	111,01	0,019	0,024	0,022	25,641	0,008	Мостовая
7153	Центральная улица, 3	КК	8,85	0,11	0	0,00221	111,74	110,645	0,008	0,032	0,02	123,729	0,004	Мостовая
7150	Центральная улица, 3	КК	10,71	0,11	0	0,00145	111,9	110,554	0,008	0,018	0,013	125,677	0,004	Мостовая

Sys	Начальный узел	Конечный узел	Длина, м	Высота канала, м	Скорость, м/с	Высота воды, м	Отметка лотка в начале, м	Отметка лотка в конце, м	Заполнение h/D в начале участка	Заполнение h/D в конце участка	Максимальное заполнение h/D	Уклон, мм/м	Расход, л/с	Поселение
7147	КК	КК	8,6	0,11	0,338974327	0,00643	112,378	112,309	0,075	0,041	0,058	8,023	0,076003998	Мостовая
7146	КК	КК	26,24	0,11	0,236475587	0,00789	112,588	112,378	0,068	0,075	0,072	8,003	0,072003997	Мостовая
7145	КК	КК	28,04	0,11	0,236443415	0,00729	112,812	112,588	0,064	0,068	0,066	7,989	0,064004002	Мостовая
7144	Советская улица, 19	КК	15,78	0,11	0	0,00274	114,18	112,309	0,008	0,041	0,025	118,568	0,004	Мостовая
7141	Советская улица, 19	КК	13,97	0,11	0,029223373	0,0046	114,15	112,378	0,008	0,075	0,042	126,843	0,004	Мостовая
7138	Советская улица, 19А	КК	14,91	0,11	0,0637087	0,00436	115,17	112,588	0,011	0,068	0,04	173,172	0,008	Мостовая
7135	КК	КК	45,34	0,11	0,226015419	0,00688	113,175	112,812	0,061	0,064	0,063	8,006	0,056003999	Мостовая
7134	Советская улица, 21	КК	14,42	0,11	0,068809539	0,00414	115,67	112,812	0,011	0,064	0,038	198,197	0,008	Мостовая
7132	КК	КК	11,15	0,11	0,217511728	0,0061	113,881	113,792	0,055	0,056	0,055	7,982	0,045337001	Мостовая
7130	КК	КК	42,33	0,11	0,237190843	0,00667	113,513	113,175	0,061	0,061	0,061	7,985	0,056003999	Мостовая
7128	КК	КК	34,83	0,11	0,21428217	0,00643	113,792	113,513	0,056	0,061	0,058	8,01	0,048004	Мостовая
7127	Советская улица, 24А	КК	10,13	0,11	0,079017952	0,00377	118,73	113,513	0,008	0,061	0,034	515,005	0,008	Мостовая
7124	КК	КК	12,9	0,11	0,212994725	0,00593	113,984	113,881	0,053	0,055	0,054	7,984	0,042669999	Мостовая
7123	Полевая улица, 23	КК	9,72	0,11	0,032008939	0,0033	118,74	113,792	0,004	0,056	0,03	509,053	0,002667	Мостовая
7121	Полевая улица, 23	КК	11,1	0,11	0,033052143	0,00323	118,88	113,881	0,004	0,055	0,029	450,36	0,002667	Мостовая
7118	Полевая улица, 23	КК	12,41	0,11	0,034291133	0,00315	119,1	113,984	0,004	0,053	0,029	412,248	0,002667	Мостовая
7116	КК	КК	50,74	0,11	0,208519444	0,00575	114,39	113,984	0,051	0,053	0,052	8,002	0,040003	Мостовая
7114	КК	КК	11	0,11	0,178224191	0,00347	120,11	114,39	0,012	0,051	0,032	520	0,016002001	Мостовая
7113	КК	КК	19,84	0,11	0,150733709	0,00507	114,549	114,39	0,041	0,051	0,046	8,014	0,024001	Мостовая
7111	КК	КК	7,13	0,11	0,169873759	0,00436	114,606	114,549	0,039	0,041	0,04	7,994	0,021334001	Мостовая
7110	КК	КК	6,99	0,11	0,16195254	0,00411	114,662	114,606	0,036	0,039	0,037	8,011	0,018667	Мостовая
7109	КК	КК	32,21	0,11	0,153361276	0,00384	114,92	114,662	0,034	0,036	0,035	8,01	0,016	Мостовая
7108	КК	КК	36,84	0,11	0,100774795	0,0032	115,214	114,92	0,024	0,034	0,029	7,98	0,008	Мостовая
7107	Полевая улица, 14	КК	10,71	0,11	0	0,00269	115,3	115,214	0,024	0,024	0,024	8,03	0,008	Мостовая
7104	Полевая улица, 16	КК	12,2	0,11	0	0,0025	116,74	114,92	0,012	0,034	0,023	149,18	0,008	Мостовая
7101	Полевая улица, 18	КК	10,79	0,11	0	0,00224	118,36	114,662	0,005	0,036	0,02	342,725	0,002667	Мостовая
7098	Полевая улица, 18	КК	9,06	0,11	0	0,00234	118,83	114,606	0,004	0,039	0,021	466,225	0,002667	Мостовая
7095	Полевая улица, 18	КК	7,47	0,11	0	0,00243	119,23	114,549	0,003	0,041	0,022	626,64	0,002667	Мостовая
7090	КК	КК	182,21	0,11	0	0,00206	127,607	120,11	0,026	0,012	0,019	41,145	0,016002001	Мостовая
7089	КК	КК	77,58	0,11	0	0,00229	131,349	127,607	0,016	0,026	0,021	48,234	0,008001	Мостовая
7088	КК	КК	80,6	0,11	0	0,00234	130,734	127,607	0,017	0,026	0,021	38,797	0,008001	Мостовая
7086	КК	КК	11,49	0,11	0	0,00232	131,441	131,349	0,026	0,016	0,021	8,007	0,008001	Мостовая
7084	КК	КК	31,17	0,11	0	0,00216	132,896	131,441	0,013	0,026	0,02	46,679	0,005334	Мостовая
7083	КК	КК	25,83	0,11	0	0,00115	134,455	132,896	0,008	0,013	0,01	60,356	0,002667	Мостовая
7082	КК	КК	30,5	0,11	0	0,00236	130,978	130,734	0,026	0,017	0,021	8	0,008001	Мостовая
7080	КК	КК	29,56	0,11	0	0,00256	131,215	130,978	0,02	0,026	0,023	8,018	0,005334	Мостовая
7079	КК	КК	24,43	0,11	0	0,0019	131,41	131,215	0,014	0,02	0,017	7,982	0,002667	Мостовая
7078	КК	КК	15,97	0,11	0	0,00126	132,19	131,41	0,009	0,014	0,011	48,842	0,002667	Мостовая
7075	КК	КК	17,27	0,11	0	0,00154	132,44	131,215	0,008	0,02	0,014	70,932	0,002667	Мостовая
7072	КК	КК	18,11	0,11	0	0,00183	132,69	130,978	0,007	0,026	0,017	94,533	0,002667	Мостовая
7069	КК	КК	15,57	0,11	0	0,00131	134,58	134,455	0,016	0,008	0,012	8,028	0,002667	Мостовая
7066	КК	КК	20,44	0,11	0	0,00152	133,06	132,896	0,015	0,013	0,014	8,023	0,002667	Мостовая
7063	КК	КК	19,84	0,11	0	0,00223	131,6	131,441	0,014	0,026	0,02	8,014	0,002667	Мостовая
7060	КК	КК	20,85	0,15	0,62674582	0,00312	141,55	140,57	0,031	0,01	0,021	47,002	0,05561491	Мостовая
7058	Мира, 19	КК	18,64	0,11	0,150858477	0,00353	142,34	141,55	0,021	0,043	0,032	42,382	0,013857	Мостовая
7055	КК	КК	12,18	0,15	0,158171371	0,00389	140,229	140,131	0,025	0,027	0,026	8,046	0,019707895	Мостовая
7054	КК	КК	39,69	0,15	0	0,00292	145,51	143,806	0,013	0,026	0,019	42,933	0,012292105	Мостовая
7053	КК	КК	42,37	0,15	-0,001175343	0,02022	145,51	145,78	0,262	0,007	0,128	-6,372	-0,001674481	Мостовая
7052	КК	КК	117,2	0,15	-0,00493507	0,01505	140,229	145,78	0,193	0,007	0,095	-47,363	-0,004567608	Мостовая
7050	КК	КК	66,5	0,11	0	0,00304	148,536	145,78	0,045	0,01	0,028	41,444	0,048000002	Мостовая
7048	КК	КК	62,09	0,11	0,108424306	0,00901	148,6	148,536	0,118	0,045	0,082	1,031	0,039999999	Мостовая
7047	улица Дружбы, 1	КК	12,91	0,11	0	0,00226	141,77	140,131	0,012	0,029	0,021	126,956	0,008	Мостовая
7044	улица Дружбы, 9	КК	13,5	0,11	0,030912332	0,00707	151,88	148,6	0,01	0,118	0,064	242,963	0,008	Мостовая
7041	улица Дружбы, 7	КК	16,74	0,11	0,076768823	0,00384	148,67	148,536	0,024	0,045	0,035	8,005	0,008	Мостовая
7038	Садовая улица, 13	КК	13,75	0,11	0,006504799	0,02058	146,09	145,51	0,016	0,358	0,178	42,182	0,008	Мостовая
7035	КК	КК	7,81	0,11	0	0,00232	139,968	139,897	0,017	0,025	0,021	9,091	0,004	Мостовая
7034	КК	КК	10,44	0,11	0,009477799	0,01585	140,312	140,229	0,024	0,264	0,137	7,95	0,008	Мостовая
7033	КК	КК	10,38	0,11	0	0,00247	139,815	139,657	0,021	0,024	0,023	15,222	0,008	Мостовая
7032	КК	КК	10,2	0,11	0	0,00254	139,897	139,815	0,025	0,021	0,023	8,039	0,008	Мостовая
7030	КК	КК	13,68	0,11	0,153001815	0,00317	139,657	139,385	0,024	0,034	0,029	19,883	0,012	Мостовая
7029	КК	КК	8,97	0,11	0,114827707	0,00465	139,385	139,314	0,034	0,051	0,042	7,915	0,016	Мостовая
7028	улица Мира, 14	КК	11,82	0,11	0	0,00283	139,48	139,385	0,018	0,034	0,026	8,037	0,004	Мостовая
7025	улица Мира, 14	КК	9,08	0,11	0	0,00228	139,73	139,657	0,018	0,024	0,021	8,04	0,004	Мостовая
7022	улица Мира, 16	КК	9,17	0,11	0	0,00235	139,97	139,897	0,018	0,025	0,021	7,961	0,004	Мостовая
7019	улица Мира, 16	КК	8,98	0,11	0	0,00192	140,04	139,968	0,018	0,017	0,017	8,018	0,004	Мостовая
7016	улица Мира, 18	КК	8,47	0,11	0	0,00269	140,38	140,312	0,024	0,024	0,024	8,028	0,008	Мостовая
18076			21,18	0,11	0	0,00097	140,5	140	0	0,017	0,009	23,607	0	Мостовая
7968	КК	КК	41,48	0,15	0	0,00111	148,59	148,93	0,015	0	0,007	-8,197	0	Мулянка
7966	КК	КК	17,95	0,15	-0,012261915	0,01528	148,11	148,59	0,189	0,015	0,089	-26,741	-0,011606	Мулянка
7965	Октябрьская, 45	КК	17,23	0,11	0	0,00237	149	148,59	0,023	0,02	0,022	23,796	0,011606	Мулянка
7962	Октябрьская, 45	КК	14,68	0,11	0,001322993	0,06918	148	148,11	1	0,258	0,612	-7,493	0,00832695	Мулянка
7959	КК	КК	38,42	0,15	0,189949676	0,0031	140	139,19	0,019	0,023	0,021	21,083	0,016665999	Мулянка

Sys	Начальный узел	Конечный узел	Длина, м	Высота канала, м	Скорость, м/с	Высота воды, м	Отметка лотка в начале, м	Отметка лотка в конце, м	Заполнение h/D в начале участка	Заполнение h/D в конце участка	Максимальное заполнение h/D	Уклон, мм/м	Расход, л/с	Поселение
7958	улица Строителей, 21	КК	9,59	0,11	0	0,00231	140,99	139,19	0,011	0,031	0,021	187,696	0,008333	Мулянка
7936	КК	КК	18,28	0,15	0	0,00279	139,9	140,43	0,025	0,012	0,019	-28,993	-0,00854976	Мулянка
7939	Спортивная, 20	КК	10,99	0,11	0	0,00131	141	139,59	0	0,024	0,012	128,298	0	Мулянка
7942	Спортивная, 20	КК	11,46	0,11	0	0,01762	140,89	139,38	0	0,32	0,151	131,763	0	Мулянка
7943	КК	КК	33,79	0,15	-0,005999157	0,0189	139,38	139,59	0,235	0,017	0,12	-6,215	-0,007753888	Мулянка
7944	КК	КК	35,22	0,15	0	0,00221	139,59	140,43	0,017	0,012	0,015	-23,85	-0,007753888	Мулянка
7945	КК	КК	20,66	0,15	0	0,00274	140,43	140,63	0,012	0,024	0,018	-9,681	-0,016303649	Мулянка
7912	КК	КК	11,21	0,15	0	0,00115	146,04	145,33	0,005	0,011	0,013	63,336	0,002801827	Мулянка
7949	КК	КК	67,68	0,15	0,314646751	0,00738	134,87	134,23	0,054	0,044	0,049	9,456	0,102718353	Мулянка
7914	КК	КК	28,43	0,15	0,007509722	0,01292	145,33	144,79	0,011	0,162	0,082	18,994	0,005562056	Мулянка
7917	Октябрьская, 21	КК	10,56	0,11	0,010167027	0,00422	146,96	145,1	0,003	0,073	0,036	176,136	0,0012155	Мулянка
7919	КК	КК	44,39	0,15	0	0,00405	145,1	145,41	0,054	0	0,026	-6,984	0	Мулянка
7920	КК	КК	18	0,15	0	0,01213	144,79	145,41	0,162	0	0,077	-34,444	0	Мулянка
7921	КК	КК	95,81	0,15	0	0,00003	145,41	143,34	0	0	0	21,605	0	Мулянка
7924	Спортивная, 14	КК	8,07	0,11	0,011660473	0,0263	140	139,28	0,022	0,457	0,223	89,219	0,020342	Мулянка
7927	Спортивная, 18	КК	6,13	0,11	0,003775276	0,05586	141	139,39	0,016	1	0,508	262,643	0,018297	Мулянка
7930	Спортивная, 18	КК	7,36	0,11	0	0,00288	141	139,9	0,018	0,034	0,026	149,457	0,018297	Мулянка
7932	КК	КК	48,6	0,15	-0,000829755	0,02548	139,28	140,33	0,335	0,005	0,158	-21,605	-0,001652932	Мулянка
7933	КК	КК	28,68	0,15	-0,003167103	0,07688	139,39	139,9	1	0,025	0,513	-17,782	-0,028881368	Мулянка
8055	КК	КК	23,02	0,15	0,291370153	0,00427	137,97	136,99	0,024	0,033	0,028	42,572	0,041665	Мулянка
8054	КК	КК	105,56	0,15			142,89	139,24						Мулянка
8053	КК	КК	8,52	0,15			142,459	142,89						Мулянка
8052	КК	КК	14,54	0,15			142,576	142,459						Мулянка
8051	КК	КК	8,29	0,15			143,27	142,576						Мулянка
8050	Октябрьская улица, 1	КК	13,15	0,11			144,82	142,576						Мулянка
8047	Октябрьская улица, 1	КК	14,17	0,11			144	142,459						Мулянка
8044	Октябрьская улица, 1	КК	15,78	0,11			144	143,27						Мулянка
8041	Октябрьская улица, 1	КК	14,26	0,11			144	142,89						Мулянка
8037	КК	КК	29,44	0,15	0,272066861	0,00816	135,1	134,87	0,055	0,054	0,054	7,812	0,102718353	Мулянка
8035	КК	КК	10,6	0,15	0,221531734	0,00668	135,33	135,1	0,034	0,055	0,045	21,698	0,062309999	Мулянка
8034	КК	КК	29,41	0,15	0,408527941	0,00445	137,71	135,33	0,025	0,034	0,03	80,925	0,062309999	Мулянка
8032	КК	КК	34,37	0,15	0,38689822	0,00462	138,44	137,71	0,036	0,025	0,031	21,239	0,062309999	Мулянка
8030	КК	КК	88,87	0,15	0,117220163	0,0103	138,53	138,44	0,101	0,036	0,069	1,013	0,062309999	Мулянка
8029	КК	КК	19,68	0,15	0,109580822	0,01079	138,69	138,53	0,043	0,101	0,072	8,13	0,062309999	Мулянка
8027	КК	КК	52,76	0,15	0,218924329	0,00673	139	138,69	0,047	0,043	0,045	5,876	0,062309999	Мулянка
8025	КК	КК	21,63	0,15	0,191824049	0,00735	139,09	139	0,051	0,047	0,049	4,161	0,062309999	Мулянка
8023	КК	КК	39,84	0,15	0,225327864	0,00661	139,71	139,09	0,037	0,051	0,044	15,562	0,062309999	Мулянка
8021	КК	КК	12,82	0,15	0,319620073	0,00526	140,03	139,71	0,033	0,037	0,035	24,961	0,062309999	Мулянка
8019	КК	КК	11,42	0,15	0,384368569	0,00464	140,55	140,03	0,029	0,033	0,031	45,534	0,062309999	Мулянка
8017	КК	КК	35,15	0,15	0,216783121	0,00428	140,98	140,55	0,028	0,029	0,029	12,233	0,031154999	Мулянка
8016	Школьная, 3	КК	11,28	0,11	0,353082031	0,00343	142,5	140,98	0,024	0,039	0,031	134,752	0,031154999	Мулянка
8013	Школьная, 3	КК	7,08	0,11	0,366685599	0,00335	142	140,55	0,022	0,039	0,03	204,802	0,031154999	Мулянка
8010	КК	КК	33,81	0,15	0	0,00275	138,85	138,44	0	0,036	0,018	12,127	0	Мулянка
8008	КК	КК	17,61	0,15	0	0,00003	138,59	138,85	0	0	0	-14,764	0	Мулянка
8006	КК	КК	21,78	0,15	0	0,06642	138,41	138,59	0,885	0	0,405	-8,264	0	Мулянка
8004	КК	КК	8,87	0,15	0,005061875	0,068	139,02	138,41	0,021	0,885	0,415	68,771	0,039414001	Мулянка
8002	КК	КК	7,03	0,15	0,378951043	0,00346	139,29	139,02	0,025	0,021	0,023	38,407	0,039414001	Мулянка
8000	КК	КК	15,34	0,15	0,021732137	0,02389	139,25	139,29	0,294	0,025	0,159	-2,608	0,039414001	Мулянка
7998	КК	КК	25,29	0,15	0,02021711	0,0251	139,35	139,25	0,041	0,294	0,167	3,954	0,039414001	Мулянка
7996	КК	КК	12,95	0,15	0,15592736	0,00476	139,66	139,35	0,022	0,041	0,032	23,938	0,026276	Мулянка
7995	КК	КК	13,72	0,15	0	0,00289	139,98	139,66	0,016	0,022	0,019	23,324	0,013138	Мулянка
7994	КК	КК	38,8	0,11	0,082107499	0,00508	139,5	139,35	0,036	0,056	0,046	3,866	0,013138	Мулянка
7992	КК	КК	12,66	0,11	0,147963673	0,00345	139,7	139,5	0,026	0,036	0,031	15,798	0,013138	Мулянка
7990	Школьная, 1	КК	12,66	0,11	0	0,00225	141,87	139,7	0,015	0,026	0,02	171,406	0,013138	Мулянка
7987	Школьная, 1	КК	11,28	0,11	0	0,00258	141	139,66	0,016	0,031	0,023	118,794	0,013138	Мулянка
7984	Школьная, 1	КК	11,31	0,11	0	0,00202	141,91	139,98	0,015	0,022	0,018	170,645	0,013138	Мулянка
7981	КК	КК	35,64	0,15	0,158253923	0,00628	135,77	135,1	0,029	0,055	0,042	18,799	0,040408351	Мулянка
7934	КК	КК	13,14	0,15	0	0,00225	140,33	139,9	0,005	0,025	0,015	32,725	0,002034608	Мулянка
7979	КК	КК	30,06	0,15	0,245718315	0,00469	136,1	135,77	0,034	0,029	0,031	10,978	0,040408351	Мулянка
7976	КК	КК	30,41	0,15	0	0,00003	146,21	145,66	0	0	0	18,086	0	Мулянка
7974	КК	КК	55,5	0,15	0	0,00003	146,12	146,21	0	0	0	-1,622	0	Мулянка
7972	КК	КК	75,33	0,15	0	0,00003	147,89	146,12	0	0	0	23,497	0	Мулянка
7970	КК	КК	38,28	0,15	0	0,00003	148,93	147,89	0	0	0	27,168	0	Мулянка
7946	КК	КК	24,61	0,15	0,181695893	0,00474	140	139,86	0,034	0,029	0,032	5,689	0,030380352	Мулянка
7595	КК	КК	28,39	0,15	-0,248919815	0,00643	134,07	134,46	0,047	0,039	0,018	-13,737	-0,06588515	Мулянка
7725	улица Строителей, 6	КК	14,76	0,11	0,002633551	0,04038	135	134,06	0,015	0,719	0,347	63,686	0,008333	Мулянка
7728	улица Строителей, 8	КК	11,84	0,11	0,002119671	0,04751	135	133,57	0,013	0,851	0,407	120,777	0,008333	Мулянка
7947	КК	КК	55,62	0,15	0,310882211	0,004	139,86	138,67	0,029	0,025	0,027	21,395	0,040408351	Мулянка
7731	улица Строителей, 10	КК	16,06	0,11	0,002051894	0,04871	134	132,76	0,014	0,871	0,417	77,21	0,008333	Мулянка
7734	улица Строителей, 12	КК	16,31	0,11	0,002002223	0,04963	133,5	132,02	0,014	0,889	0,425	90,742	0,008333	Мулянка
7737	улица Строителей, 14	КК	15,95	0,11	0,001723648	0,05575	133,5	132	0,014	1	0,502	94,044	0,008333	Мулянка
7740	улица Строителей, 16	КК	17,27	0,11	0,004419666	0,02778	133	132,06	0,016	0,489	0,239	54,43	0,008333	Мулянка

Sys	Начальный узел	Конечный узел	Длина, м	Высота канала, м	Скорость, м/с	Высота воды, м	Отметка лотка в начале, м	Отметка лотка в конце, м	Заполнение h/D в начале участка	Заполнение h/D в конце участка	Максимальное заполнение h/D	Уклон, мм/м	Расход, л/с	Поселение
7742	КК	КК	12,78	0,11	0,061697617	0,00456	134,7	134,65	0,029	0,054	0,041	3,912	0,008333	Мулянка
7744	КК	КК	39,55	0,11	0,071265996	0,00415	134,65	134,6	0,054	0,022	0,038	1,264	0,008332998	Мулянка
7955	улица Строителей, 23	КК	18,71	0,11	0	0,00212	142	140	0,013	0,026	0,019	106,895	0,008333	Мулянка
7953	улица Строителей, 22	КК	7,28	0,11	0	0,00208	141	140	0,012	0,026	0,019	137,363	0,008333	Мулянка
7950	КК	КК	28,1	0,15	0,290461928	0,00369	138,67	137,97	0,025	0,024	0,025	24,911	0,033331999	Мулянка
7948	КК	КК	57,77	0,15	0,246474043	0,00468	138,67	136,48	0,025	0,038	0,031	37,909	0,040408351	Мулянка
7746	КК	КК	43,09	0,15	0	0,00179	134,6	134,62	0,016	0,008	0,012	-0,464	-0,000507739	Мулянка
7748	КК	КК	39,23	0,15	0	0,00129	134,62	134,16	0,008	0,009	0,009	11,726	0,002552105	Мулянка
7599	Тракторная, 13	КК	24,39	0,11	0,152600929	0,00525	144	143,29	0,031	0,064	0,048	29,11	0,025621001	Мулянка
7750	КК	КК	38,59	0,15	0	0,00133	134,16	133,59	0,009	0,008	0,009	14,771	0,0037251	Мулянка
7752	КК	КК	42,11	0,15	0	0,0014	133,59	132,62	0,008	0,01	0,009	23,035	0,004051338	Мулянка
7754	КК	КК	35,72	0,15	0	0,00181	132,62	132,31	0,01	0,014	0,012	8,679	0,00344564	Мулянка
7756	КК	КК	37,96	0,15	0	0,00106	132,31	132,35	0,014	0	0,007	-1,054	0	Мулянка
17600	Очистные сооружения	Мулянка Выпуск	300	0,2	0	0,00003	130,87	128,47	0	0	0	8	0	Мулянка
7758	КК	КК	27,89	0,15	0	0,00003	132,04	132,35	0	0	0	-11,115	0	Мулянка
7761	КК	КК	13,72	0,11	0	0,00003	133	132,13	0	0	0	63,411	0	Мулянка
7762	КК	КК	11,28	0,15	0	0,00003	132,13	132,04	0	0	0	7,979	0	Мулянка
7765	улица Строителей, 13	КК	8,93	0,11	0	0,00003	134	132,09	0	0	0	213,886	0	Мулянка
7766	КК	КК	43,86	0,15	0	0,00003	132,09	132,13	0	0	0	-0,912	0	Мулянка
7767	КК	КК	7,68	0,15	0	0,02693	132,06	132,35	0,359	0	0,17	-37,76	0	Мулянка
7768	КК	КК	9,45	0,15	-0,001814688	0,05923	132	132,31	0,776	0,014	0,37	-32,804	-0,011778639	Мулянка
7769	КК	КК	10,29	0,15	-0,001750056	0,04964	132,02	132,62	0,652	0,01	0,311	-58,309	-0,008938698	Мулянка
7770	КК	КК	9,26	0,15	-0,001616058	0,04856	132,76	133,59	0,639	0,008	0,305	-89,633	-0,008006762	Мулянка
7771	КК	КК	11,5	0,15	-0,001489075	0,04751	133,57	134,16	0,624	0,009	0,299	-51,304	-0,007160005	Мулянка
7772	КК	КК	11,2	0,15	-0,001386393	0,04014	134,06	134,62	0,527	0,008	0,253	-50	-0,005273156	Мулянка
7773	КК	КК	14,03	0,15	-0,002271886	0,06648	134,03	134,6	0,87	0,016	0,414	-40,627	-0,017173736	Мулянка
7774	КК	КК	16,93	0,15	0	0,00226	134,87	134,6	0,014	0,016	0,015	15,948	0,008333	Мулянка
7775	КК	КК	19,63	0,15	0	0,00186	134,85	134,62	0,017	0,008	0,012	11,717	0,008333	Мулянка
7776	КК	КК	19,31	0,15	0	0,00192	134,4	134,16	0,016	0,009	0,013	12,429	0,008333	Мулянка
7777	КК	КК	19,03	0,15	0	0,00169	133,99	133,59	0,014	0,008	0,011	21,019	0,008333	Мулянка
7778	КК	КК	20,74	0,15	0	0,00209	132,81	132,62	0,018	0,01	0,014	9,161	0,008333	Мулянка
7779	КК	КК	20,85	0,15	0	0,00265	132,4	132,31	0,021	0,014	0,018	4,317	0,008333	Мулянка
7781	КК	Мулянка КНС	26,11	0,15	0	0,00003	132,35	130,839	0	0	0	57,871	0	Мулянка
7784	КГ	КК	21,53	0,11	0	0,00274	135,19	134,74	0	0,05	0,018	20,901	0	Мулянка
7787	КК	КК	40,51	0,15	0	0,01985	142,81	143,16	0,264	0	0,085	-8,64	0	Мулянка
7789	КК	КК	29,51	0,15	0	0,00003	143,16	143,34	0	0	0	-6,1	0	Мулянка
7791	КК	КК	28,56	0,15	0	0,00003	143,34	142,49	0	0	0	29,762	0	Мулянка
7793	КК	КК	57,26	0,15	0	0,00003	142,49	141,66	0	0	0	14,495	0	Мулянка
7795	КК	КК	53,32	0,15	0	0,00166	141,66	140,29	0	0,022	0,011	25,694	0	Мулянка
7798	Спортивная, 8	КК	9,65	0,11	0	0,00302	143	141,08	0,017	0,038	0,027	198,964	0,018328001	Мулянка
7801	Спортивная, 8	КК	9,7	0,11	0	0,00216	144	142,33	0,017	0,022	0,02	172,165	0,018328001	Мулянка
7802	КК	КК	26,54	0,15	0,189818338	0,0033	142,33	141,08	0,016	0,028	0,022	47,099	0,018328001	Мулянка
7804	КК	КК	22,91	0,15	0,28968975	0,00393	141,08	140,63	0,028	0,024	0,026	19,642	0,036656002	Мулянка
7807	Спортивная, 10	КК	5,78	0,11	0,003069732	0,04135	141	139,89	0,012	0,739	0,356	192,042	0,010028	Мулянка
7810	Спортивная, 10	КК	5,43	0,11	0	0,00145	142	140,46	0,011	0,015	0,013	283,61	0,010028	Мулянка
7813	Спортивная, 14	КК	8,07	0,11	0,004722353	0,05096	140,91	139,23	0,018	0,909	0,447	208,178	0,020342	Мулянка
7814	КК	КК	30,5	0,15	0,000534885	0,07511	139,23	139,28	0,667	0,335	0,477	-1,639	0,004735615	Мулянка
7815	КК	КК	27,11	0,15	-0,001590704	0,04151	139,89	140,46	0,542	0,011	0,262	-21,025	-0,006340461	Мулянка
7816	КК	КК	12,12	0,15	0	0,00121	140,46	140,33	0,011	0,005	0,008	10,726	0,003687539	Мулянка
7817	КК	КК	31,99	0,15	0,193755597	0,00348	140,63	140,29	0,024	0,022	0,023	10,628	0,020352351	Мулянка
7820	Спортивная, 10	КК	16,67	0,11	0,117675871	0,00335	142	140	0,014	0,047	0,03	119,976	0,010028	Мулянка
7823	Спортивная, 10	КК	17,57	0,11	0,13424243	0,00307	141	139,86	0,017	0,039	0,028	64,883	0,010028	Мулянка
7824	КК	КК	18,22	0,15	0,144472495	0,00422	140,29	140	0,022	0,034	0,028	15,917	0,020352351	Мулянка
7827	КК	КК	58,43	0,15	0,201934874	0,00535	136,48	136,1	0,038	0,034	0,036	6,504	0,040408351	Мулянка
7829	КК	КК	45,93	0,15	0,011001134	0,07833	134,23	133,36	0,044	1	0,522	18,942	0,102718353	Мулянка
7832	КК	КК	43,05	0,15	0	0,07502	133,36	134,08	1	0	0,5	-16,725	0	Мулянка
7834	КК	КК	25,3	0,15	0	0,00003	134,08	135,11	0	0	0	-40,711	0	Мулянка
7836	КК	КК	51,52	0,15	0	0,00003	135,11	135,55	0	0	0	-8,54	0	Мулянка
7837	КК	КК	45,47	0,15	0	0,0033	135,55	134,83	0	0,044	0,018	15,835	0	Мулянка
7838	КК	КК	24,96	0,15	0,22939083	0,00356	139,19	138,67	0,023	0,025	0,024	20,833	0,024999001	Мулянка
7841	ул. Тракторная, д. 2	КК	19,13	0,11	0	0,00003	146	145,29	0	0	0	37,114	0	Мулянка
7844	Тракторная, 26	КК	11,5	0,11	0,417450935	0,00374	146	145	0,03	0,038	0,034	86,957	0,041857002	Мулянка
7845	КК	КК	48,92	0,15	0	0,00209	145,29	145	0	0,028	0,014	5,928	0	Мулянка
7848	Тракторная, 22	КК	16,58	0,11	0,17454429	0,00365	145	143,8	0,021	0,046	0,033	72,376	0,016901	Мулянка
7851	Тракторная, 22	КК	21,04	0,11	0,136279613	0,00432	145	143,5	0,021	0,058	0,039	71,293	0,016901	Мулянка
7852	КК	КК	35,13	0,11	0,169568926	0,00568	143,8	143,5	0,046	0,058	0,052	8,54	0,031973374	Мулянка
7854	КК	КК	39,41	0,11	0,121095263	0,00433	144,1	143,8	0,033	0,046	0,039	7,612	0,015072373	Мулянка
7856	КК	КК	29,38	0,11	0,172116384	0,00341	144,5	144,1	0,029	0,033	0,031	13,615	0,015072373	Мулянка
7858	КК	КК	43,11	0,11	0,153553188	0,00369	144,72	144,5	0,038	0,029	0,034	5,103	0,015072373	Мулянка
7859	КК	КК	11,61	0,15	0,302273363	0,00418	145	144,72	0,028	0,028	0,028	24,117	0,041857002	Мулянка
7860	КК	КК	19,9	0,15	0,16603899	0,00463	144,72	144,53	0,028	0,034	0,031	9,548	0,026784628	Мулянка
7863	Тракторная, 24	КК	12,14	0,11	0,1001679	0,00549	144,02	144	0,061	0,039	0,05	1,647	0,017979	Мулянка

Sys	Начальный узел	Конечный узел	Длина, м	Высота канала, м	Скорость, м/с	Высота воды, м	Отметка лотка в начале, м	Отметка лотка в конце, м	Заполнение h/D в начале участка	Заполнение h/D в конце участка	Максимальное заполнение h/D	Уклон, мм/м	Расход, л/с	Поселение
7866	Трастовая, 24	КК	13,21	0,11	0,241472542	0,00306	145	144,5	0,025	0,031	0,028	37,85	0,017979	Мулянка
7867	КК	КК	34,16	0,11	0,171122968	0,00386	144,5	144	0,031	0,039	0,035	14,637	0,017979	Мулянка
7869	КК	КК	38,28	0,11	0,158149138	0,0065	144	143,2	0,039	0,079	0,059	20,899	0,035958001	Мулянка
7870	КК	КК	40,21	0,11	0,172666192	0,00751	143,5	143,2	0,058	0,079	0,068	7,461	0,048874372	Мулянка
7872	КК	КК	32,55	0,11	0,248585537	0,00855	143,2	143	0,079	0,077	0,078	6,144	0,084832376	Мулянка
7874	КК	КК	44,33	0,11	0,016264767	0,05921	143	142,7	0,077	1	0,538	6,767	0,084832376	Мулянка
7876	КК	КК	39,24	0,11	0,006518945	0,11	142,7	142,59	1	1	1	2,803	0,061958504	Мулянка
7879	Садовая, 1	КК	9,9	0,11	0,169621617	0,00401	145	143,83	0,02	0,053	0,036	118,182	0,018835601	Мулянка
7882	Садовая, 1	КК	8,63	0,11	0	0,00254	146	144,18	0,017	0,029	0,023	210,892	0,018835601	Мулянка
7885	Октябрьская, 29	КК	8,31	0,11	0,274335563	0,00316	147,89	145,67	0,017	0,041	0,029	267,148	0,021436001	Мулянка
7887	КК	КК	15,15	0,15	0,112806134	0,00517	145,67	145,6	0,03	0,039	0,034	4,62	0,021436001	Мулянка
7890	Октябрьская улица, 2	КК	13,08	0,11	0,600340068	0,00522	149	147,03	0,04	0,055	0,048	150,612	0,099999998	Мулянка
7891	КК	КК	50,65	0,15	0,426547259	0,00596	147,03	145,6	0,04	0,039	0,04	28,233	0,099999998	Мулянка
7892	КК	КК	23,62	0,15	0,119666174	0,00455	144,18	143,83	0,022	0,039	0,03	14,818	0,018835601	Мулянка
7894	КК	КК	13,42	0,15	0,153204486	0,00614	143,83	143,77	0,039	0,043	0,041	4,471	0,037671201	Мулянка
7895	КК	КК	39,1	0,15	0,494629383	0,00613	145,6	143,77	0,039	0,043	0,041	46,803	0,121436002	Мулянка
7898	Спортивная улица, 1А	КК	12,53	0,11	0,001726155	0,05568	145	143,37	0,012	1	0,506	130,088	0,008333	Мулянка
7899	КК	КК	39,09	0,15	-0,007426897	0,0782	143,37	143,77	1	0,043	0,521	-10,233	-0,069202593	Мулянка
7901	КК	КК	43,43	0,15	0,31363526	0,00677	143,77	143,02	0,043	0,047	0,045	17,269	0,089904606	Мулянка
7902	КК	КК	39,63	0,15	0,009593248	0,07856	143,02	142,59	0,047	1	0,524	10,85	0,089904606	Мулянка
7903	КК	КК	42,09	0,15	0,008140014	0,09483	142,59	142,81	1	0,264	0,585	-5,227	0,095847907	Мулянка
7906	Октябрьская, 21	КК	12,8	0,11	0	0,00107	147	145,33	0,005	0,015	0,011	130,469	0,001823	Мулянка
7909	Октябрьская, 21	КК	13,41	0,11	0	0,00052	147	146,04	0,003	0,006	0,008	71,588	0	Мулянка
7911	КК	КК	12,15	0,15	0	0,00036	146,04	146,47	0,005	0	0,006	-35,391	0	Мулянка
7602	КК	КК	15,96	0,15	0	0,00003	145,66	145,01	0	0	0	40,727	0	Мулянка
7604	КК	КК	51,85	0,15	0	0,00255	145,01	144,53	0	0,034	0,017	9,257	0	Мулянка
7606	Трастовая улица, 5	КК	11,48	0,11	0,103976414	0,00322	146	144,53	0,012	0,046	0,029	128,049	0,008333	Мулянка
7609	Трастовая улица, 7	КК	8,32	0,11	0,110055558	0,0031	146	144,32	0,011	0,045	0,028	201,923	0,008333	Мулянка
7612	Трастовая улица, 9	КК	15,96	0,11	0,076113902	0,00397	145,86	143,93	0,013	0,06	0,036	120,927	0,008333	Мулянка
7613	КК	КК	28,37	0,15	0,192683026	0,00502	144,53	144,32	0,034	0,033	0,033	7,402	0,035117628	Мулянка
7614	КК	КК	32,69	0,15	0,194514915	0,00577	144,32	143,93	0,033	0,044	0,038	11,93	0,043450626	Мулянка
7615	КК	КК	62,55	0,15	0,252323479	0,00544	143,93	143,5	0,044	0,029	0,036	6,875	0,051783627	Мулянка
7616	КК	КК	6,85	0,15	0,234982595	0,00571	143,5	143,29	0,029	0,047	0,038	30,657	0,051783627	Мулянка
7618	КК	КК	41,21	0,15	0,282543302	0,00657	143,29	142,91	0,047	0,04	0,044	9,221	0,077404628	Мулянка
7620	КК	КК	39,96	0,15	0,361601532	0,0056	142,91	142,17	0,04	0,034	0,037	18,519	0,077404628	Мулянка
7622	КК	КК	24,82	0,15	0,363809109	0,00558	142,17	141,35	0,034	0,04	0,037	33,038	0,077404628	Мулянка
7624	КК	КК	34,52	0,15	0,293884814	0,00641	141,35	140,76	0,04	0,045	0,043	17,092	0,077404628	Мулянка
7626	КК	КК	32,25	0,15	0,331550151	0,00594	140,76	140,37	0,045	0,034	0,04	12,093	0,077404628	Мулянка
7628	КК	КК	25,97	0,15	0,364366233	0,00557	140,37	139,46	0,034	0,04	0,037	35,04	0,077404628	Мулянка
7630	КК	КК	29,98	0,15	0,304026246	0,00627	139,46	138,97	0,04	0,043	0,042	16,344	0,077404628	Мулянка
7632	КК	КК	45,93	0,15	0,346496671	0,00577	138,97	138,3	0,043	0,034	0,038	14,587	0,077404628	Мулянка
7634	КК	КК	30,83	0,15	0,417292118	0,00508	138,3	137,2	0,034	0,034	0,034	35,68	0,077404628	Мулянка
7636	КК	КК	40,5	0,15	0,326617956	0,006	137,2	135,82	0,034	0,046	0,04	34,074	0,077404628	Мулянка
7638	КК	КК	58,24	0,15	0,20268932	0,00823	135,82	135,28	0,046	0,064	0,055	9,272	0,077404628	Мулянка
7640	КК	КК	42,78	0,15	0,01200307	0,05895	135,28	135,18	0,064	0,722	0,39	2,338	0,077404628	Мулянка
7641	КК	КК	49,51	0,15	0,011679271	0,05828	135,18	135,28	0,722	0,055	0,383	-2,02	0,074175099	Мулянка
7722	улица Строителей, 4	КК	13,72	0,11	0,001721316	0,05581	135	134,03	0,015	1	0,507	70,7	0,008333	Мулянка
7719	улица Строителей, 2	КК	13,08	0,11	0	0,00269	135	134,7	0,02	0,029	0,025	22,936	0,008333	Мулянка
7716	ул. Строителей, д. 1	КК	15,63	0,11	0	0,00178	136,5	134,87	0,013	0,019	0,017	104,287	0,008333	Мулянка
7713	ул. Строителей, д. 3	КК	11,16	0,11	0	0,00189	136,94	134,85	0,011	0,023	0,017	187,276	0,008333	Мулянка
7710	улица Строителей, 5	КК	10,23	0,11	0	0,00179	136,91	134,4	0,01	0,022	0,016	245,357	0,008333	Мулянка
7707	улица Строителей, 7	КК	14,03	0,11	0	0,00172	136	133,99	0,012	0,019	0,016	143,264	0,008333	Мулянка
7704	улица Строителей, 9	КК	12,12	0,11	0	0,00195	134,9	132,81	0,011	0,024	0,018	172,442	0,008333	Мулянка
7701	улица Строителей, 11	КК	10,52	0,11	0	0,00226	134	132,4	0,012	0,029	0,021	152,091	0,008333	Мулянка
7698	КК	Мулянка КНС	9,26	0,11	0	0,00003	135	135,09	0	0	0	-9,719	0	Мулянка
7696	КК	КК	10,22	0,15	0	0,00274	134,74	135	0,036	0	0,013	-25,44	0	Мулянка
7694	КК	КК	14,04	0,15	-0,311119229	0,00566	134,46	134,74	0,039	0,036	0,021	-19,943	-0,067688263	Мулянка
7693	КК	КК	8,68	0,15	0,29083851	0,00601	134,83	134,74	0,044	0,036	0,031	10,369	0,069151094	Мулянка
7691	КК	КК	33,65	0,15	0,262516439	0,00652	135,18	134,83	0,043	0,044	0,037	10,401	0,071093586	Мулянка
7689	КК	КК	22,57	0,15	0,222525269	0,00735	135,28	135,18	0,055	0,043	0,044	4,431	0,072223294	Мулянка
17979		КК	71,99	0,11	0	0,00171	145	144,5	0	0,031	0,016	6,945	0	Мулянка
17981			29,62	0,11	0	0,00003	146	145	0	0	0	33,761	0	Мулянка
17983			8,94	0,11	0	0,00003	146,5	146	0	0	0	55,928	0	Мулянка
17985			15,66	0,11	0	0,00003	147	146,5	0	0	0	31,928	0	Мулянка
7687	улица Строителей, 1А	КК	18,67	0,11	0,069636174	0,00422	136	134,07	0,013	0,063	0,02	103,374	0,008333	Мулянка
7685	КК	КК	65,74	0,15	-0,008096801	0,0643	133,73	134,07	0,811	0,047	0,385	-5,172	-0,058607562	Мулянка
7683	КК	КК	76,64	0,15	0,011026608	0,06389	134,96	133,73	0,041	0,811	0,396	16,049	0,079146215	Мулянка
7681	КК	КК	33,46	0,15	0,381252825	0,00549	136,49	134,96	0,032	0,041	0,037	45,726	0,079146215	Мулянка
7679	КК	КК	39,13	0,15	0,147246778	0,0037	137,68	136,49	0,017	0,032	0,025	30,411	0,016996301	Мулянка
7678	КК	КК	18,66	0,15	0,358533979	0,00486	136,99	136,49	0,033	0,032	0,032	26,795	0,062149913	Мулянка
7676	КК	КК	31,46	0,11	0,12137831	0,00374	137,68	136,99	0,023	0,044	0,034	21,933	0,012151912	Мулянка
7675	КК	КК	10,72	0,15	0,26154983	0,00315	137,85	137,68	0,025	0,017	0,021	15,858	0,023567212	Мулянка

Sys	Начальный узел	Конечный узел	Длина, м	Высота канала, м	Скорость, м/с	Высота воды, м	Отметка лотка в начале, м	Отметка лотка в конце, м	Заполнение h/D в начале участка	Заполнение h/D в конце участка	Максимальное заполнение h/D	Уклон, мм/м	Расход, л/с	Поселение
7674	КК	КК	10,89	0,15	0,138684139	0,004	137,9	137,85	0,028	0,025	0,027	4,591	0,017986213	Мулянка
7673	КК	КК	15,13	0,15	0,111095704	0,00362	138,04	137,9	0,02	0,028	0,024	9,253	0,012405213	Мулянка
7672	КК	КК	19,7	0,15	0,122441441	0,0034	138,12	138,04	0,026	0,02	0,023	4,061	0,012405213	Мулянка
7670	КК	КК	8,58	0,15	0	0,00264	138,17	138,12	0,01	0,026	0,018	5,828	0,002607213	Мулянка
7669	КК	КК	7	0,15	-0,00120031	0,05581	137,86	138,17	0,734	0,01	0,349	-44,286	-0,007190787	Мулянка
7668	Строителей, 17/1	КК	14,06	0,11	0,002022104	0,05585	139	137,86	0,015	1	0,477	81,081	0,009798	Мулянка
7665	Строителей, 17/1	КК	14,13	0,11	0	0,0017	139	138,17	0,018	0,013	0,015	58,74	0,009798	Мулянка
7662	Строителей, 17	КК	10,86	0,11	0	0,00272	139	137,9	0,011	0,039	0,025	101,289	0,005581	Мулянка
7659	Строителей, 17	КК	10,53	0,11	0	0,00244	139	137,85	0,01	0,034	0,022	109,212	0,005581	Мулянка
7656	Строителей, 17/1	КК	12,38	0,11	0	0,00279	139	138,12	0,016	0,035	0,025	71,082	0,009798	Мулянка
7653	Строителей, 17	КК	11,32	0,11	0	0,00185	139	137,68	0,01	0,023	0,017	116,608	0,005581	Мулянка
7650	улица Строителей, 18	КК	10,9	0,11	0,104967043	0,0032	138	136,99	0,014	0,044	0,029	92,661	0,008333	Мулянка
7647	улица Строителей, 19	КК	11,44	0,11	0	0,00258	139	137,97	0,014	0,033	0,023	90,035	0,008333	Мулянка
7644	улица Строителей, 20	КК	10,7	0,11	0	0,00256	140	138,67	0,013	0,034	0,023	124,299	0,008333	Мулянка
9307	КК13	КК14	27,61	0,11	0	0,00056	196,35	195,6	0	0,01	0,005	27,164	0	Нижний Пальник
9306	КК10	КК14	60,44	0,11	0	0,00106	197,72	195,6	0,009	0,01	0,01	35,076	0,002589014	Нижний Пальник
9304	КК12	КК13	39,61	0,11	0	0,00003	197,3	196,35	0	0	0	23,984	0	Нижний Пальник
9303	ул. Южная, д. 1	КК13	11,39	0,11	0	0,00003	196,87	196,35	0	0	0	45,654	0	Нижний Пальник
9300	ул. Южная, д. 3	КК12	10,95	0,11	0	0,00003	198,13	197,3	0	0	0	75,799	0	Нижний Пальник
9297	ул. Южная, д. 18	КК10	14,59	0,11	-0,001558481	0,01135	197,67	197,72	0,197	0,009	0,097	-3,427	-0,00080901	Нижний Пальник
9294	КК7	КК8	30,72	0,11	0	0,00096	192,42	192,15	0,007	0,01	0,009	8,789	0,000850203	Нижний Пальник
9292	ул. Совхозная, д. 14	КК7	79,55	0,11	0	0,00067	194,66	192,42	0,005	0,007	0,008	28,158	0,00085	Нижний Пальник
9290	КК6	КК7	87,66	0,11	0	0,00041	192,51	192,42	0	0,007	0,005	1,027	0	Нижний Пальник
9288	ул. Совхозная, д. 14	КК5	19,15	0,11	0	0,00416	195,06	195,88	0,075	0	0,036	-42,82	0	Нижний Пальник
9286	КК4	КК6	87,62	0,11	0	0,00003	195,61	192,51	0	0	0	35,38	0	Нижний Пальник
9284	КК5	КК4	34,91	0,11	0	0,00003	195,88	195,61	0	0	0	7,734	0	Нижний Пальник
9282	КК3	КК4	54,18	0,11	0	0,00003	197	195,61	0	0	0	25,655	0	Нижний Пальник
9280	КК2	КК3	41,43	0,11	0	0,00003	196,99	197	0	0	0	-0,241	0	Нижний Пальник
9279	ул. Совхозная, д. 13	КК3	11,39	0,11	0	0,00003	197,21	197	0	0	0	18,437	0	Нижний Пальник
9276	ул. Совхозная, д. 15	КК2	11,04	0,11	0	0,00003	197,39	196,99	0	0	0	36,232	0	Нижний Пальник
9273	КК1	КК2	38,2	0,11	0	0,00003	197,62	196,99	0	0	0	16,492	0	Нижний Пальник
9272	ул. Совхозная, д. 19	КК1	48,8	0,11	0	0,00003	199,306	197,62	0	0	0	34,549	0	Нижний Пальник
9271	ул. Совхозная, д. 17	КК1	12,3	0,11	0	0,00003	198,16	197,62	0	0	0	43,902	0	Нижний Пальник
9268	ул. Совхозная, д. 19	ул. Совхозная, д. 19	8,5	0,11	0	0,00003	199,47	199,306	0	0	0	19,294	0	Нижний Пальник
9266	ул. Полевая, д. 5	ул. Совхозная, д. 19	11,71	0,11	0	0,00003	200,01	199,9	0	0	0	9,394	0	Нижний Пальник
9264	ул. Полевая, д. 5	ул. Полевая, д. 5	10,76	0,11	0	0,00003	200,24	200,01	0	0	0	21,375	0	Нижний Пальник
9310	КК17	КК18	344,32	0,11	0	0,00036	199,69	190,4	0	0,006	0,005	26,981	0	Нижний Пальник
9312	ул. Садовая, д. 2	КК18	15,09	0,11	0	0,00072	191,07	190,4	0,007	0,006	0,008	44,4	0,0017	Нижний Пальник
17693		ул. Совхозная, д. 19	32,21	0,11	0	0,00003	199,6	199,306	0	0	0	9,128	0	Нижний Пальник
17695	ул. Полевая, д. 5	ул. Совхозная, д. 19	7,71	0,11	0	0,00003	199,7	199,6	0	0	0	12,97	0	Нижний Пальник
17697	ул. Полевая, д. 5	ул. Совхозная, д. 19	22,58	0,11	0	0,00003	199,8	199,7	0	0	0	4,429	0	Нижний Пальник
17699	ул. Полевая, д. 5	ул. Совхозная, д. 19	16,94	0,11	0	0,00003	199,9	199,8	0	0	0	5,903	0	Нижний Пальник
17703			18,48	0,11	0	0,00003	200	199,5	0	0	0	27,056	0	Нижний Пальник
17704		ул. Совхозная, д. 19	71,49	0,11	0	0,00003	199,5	199,306	0	0	0	2,714	0	Нижний Пальник
9314	КК18	КК19	16,62	0,11	0	0,0008	190,4	189,47	0,006	0,008	0,008	55,957	0,0017	Нижний Пальник
9316	КК19	КК20	28,07	0,11	0	0,00198	189,47	188,82	0,008	0,028	0,02	23,156	0,0017	Нижний Пальник
9318	КК20	КК21	22,27	0,11	0	0,00255	188,82	188,81	0,028	0,019	0,024	0,449	0,001767337	Нижний Пальник
9319	КК8	КК22	78,69	0,11	0	0,00123	192,15	188,58	0,01	0,012	0,011	45,368	0,003436368	Нижний Пальник
9322	ул. Полевая, д. 19	ул. Полевая, д. 19	11,56	0,11	0,008383774	0,00598	199,8	199,48	0,008	0,101	0,052	27,682	0,0017	Нижний Пальник
9323	ул. Полевая, д. 19	КК17	38,09	0,11	0	0,00557	199,48	199,69	0,101	0	0,048	-5,513	0	Нижний Пальник
9326	ул. Полевая, д. 13	КК9	23,19	0,11	0	0,00115	201,2	200,75	0,009	0,012	0,01	19,405	0,0017	Нижний Пальник
9328	ул. Полевая, д. 11	КК9	25,06	0,11	0	0,00251	200,76	200,75	0,033	0,012	0,023	0,399	0,001699139	Нижний Пальник
9329	КК9	КК10	109,48	0,11	0	0,00118	200,75	197,72	0,012	0,009	0,011	27,676	0,003398674	Нижний Пальник
9332	ул. Южная, д. 5	КК11	9,63	0,11	0	0,00003	198,76	198,38	0	0	0	39,46	0	Нижний Пальник
9333	КК11	КК12	32,18	0,11	0	0,00003	198,38	197,3	0	0	0	33,561	0	Нижний Пальник
9336	ул. Полевая, д. 15	КК15	18,88	0,11	0	0,00773	200,79	201,16	0,14	0	0,066	-19,597	0	Нижний Пальник
9339	ул. Полевая, д. 17	КК17	16,31	0,11	0	0,00798	200,04	200,31	0,145	0	0,069	-16,554	0	Нижний Пальник
9340	КК15	КК17	45,92	0,11	0	0,00003	201,16	200,31	0	0	0	18,51	0	Нижний Пальник
9342	КК17	КК17	26,38	0,11	0	0,00003	200,31	199,69	0	0	0	23,503	0	Нижний Пальник
9344	ул. Садовая, д. 2	КК20	13,36	0,11	0	0,00154	188,86	188,82	0	0,028	0,016	2,994	0	Нижний Пальник
9346	КК21	КК22	86,04	0,11	0	0,0017	188,81	188,58	0,019	0,012	0,015	2,673	0,001811466	Нижний Пальник
9348	КК22	КК23	175,08	0,2	0	0,00106	188,58	184,34	0,007	0,003	0,005	24,218	0,005370417	Нижний Пальник
9349	КК23	Нижний Пальник КНС у	189,14	0,2	0	0,00041	184,34	178,54	0,003	0,017	0,002	30,665	0,041515046	Нижний Пальник
9353	ул. Центральная, д.	Нижний Пальник КНС (23,18	0,11	0	0,00003	181,69	181,06	0	0	0	27,179	0	Нижний Пальник
9308	КК14	КК8	124,13	0,11	0	0,00111	195,6	192,15	0,01	0,01	0,01	27,793	0,002587737	Нижний Пальник
17749			26,15	0,15	0,207318008	0,00538	117,546	117,337	0,036	0,036	0,036	7,992	0,041793999	Петровка
17751			19,87	0,15	0,185247853	0,00581	117,337	117,178	0,036	0,042	0,039	8,002	0,041793999	Петровка
17753			28,99	0,15	0,216473281	0,00645	117,178	116,946	0,042	0,044	0,043	8,003	0,057554	Петровка
17755			26,74	0,15	0,295211464	0,00526	116,946	116,72	0,044	0,026	0,035	8,452	0,057554	Петровка
17756		КК	18,12	0,15	0,491647333	0,00374	116,72	115,517	0,026	0,024	0,025	66,391	0,057554	Петровка

Sys	Начальный узел	Конечный узел	Длина, м	Высота канала, м	Скорость, м/с	Высота воды, м	Отметка лотка в начале, м	Отметка лотка в конце, м	Заполнение h/D в начале участка	Заполнение h/D в конце участка	Максимальное заполнение h/D	Уклон, мм/м	Расход, л/с	Поселение
17758			11,25	0,11	0,264722407	0,00389	119,36	117,546	0,022	0,049	0,035	161,244	0,028095001	Петровка
17761			8,65	0,11	0	0,00003	118,9	118,83	0	0	0	8,092	0	Петровка
17762			12,81	0,15	0	0,00003	118,83	118,727	0	0	0	8,041	0	Петровка
17765			7	0,11	0	0,00003	119,26	118,727	0	0	0	76,143	0	Петровка
17768			6,87	0,11	0	0,00003	119,43	118,442	0	0	0	143,814	0	Петровка
17771			7,15	0,11	0	0,00276	119,46	118,313	0,016	0,034	0,025	160,42	0,015760001	Петровка
17774			35,66	0,15	0	0,00003	118,727	118,442	0	0	0	7,992	0	Петровка
17775			16,13	0,15	0	0,00187	118,442	118,313	0	0,025	0,012	7,998	0	Петровка
17776			17,56	0,15	0	0,00293	118,313	118,173	0,025	0,014	0,02	7,973	0,015760001	Петровка
17778			18,51	0,15	0,113363341	0,00419	118,173	117,178	0,014	0,042	0,028	53,755	0,015760001	Петровка
17780		КК	39,98	0,15	0,114358001	0,0042	113	112,85	0,027	0,029	0,028	3,752	0,016	Петровка
17785			10,69	0,11	0	0,00003	112	111	0	0	0	93,545	0	Петровка
17787			20,24	0,15	0	0,00003	111	110	0	0	0	49,407	0	Петровка
17788		Петровка КНС - ул. Н	20,88	0,15	0	0,00003	110	109,969	0	0	0	1,485	0	Петровка
17790	улица Строителей, 3		10,44	0,11	0	0,0018	114,81	112	0,01	0,023	0,016	269,157	0,008	Петровка
17792			40,11	0,15	0	0,00299	112	111,7	0,017	0,023	0,02	7,479	0,008	Петровка
17794			25,6	0,15	0,139762968	0,00368	111,7	111,5	0,023	0,026	0,025	7,813	0,016	Петровка
17795		КК	14,51	0,15	0,212332144	0,00641	111	110,6	0,031	0,055	0,043	27,567	0,056000001	Петровка
17797			47,6	0,15	0,168381155	0,00426	111,5	111	0,026	0,031	0,028	10,504	0,024000001	Петровка
17798		КК	5,86	0,15	0	0,00003	115	114,45	0	0	0	93,857	0	Петровка
17800			5,86	0,15	0	0,00003	116	115	0	0	0	170,648	0	Петровка
17802		КК	107,82	0,15	0	0,00529	110	100,64	0	0,07	0,035	86,811	0	Петровка
17804		КК	72,01	0,3	0,331702918	0,00738	110	100,64	0,014	0,035	0,025	129,982	0,152558001	Петровка
17806			12,59	0,3	0,664945245	0,00459	111	110	0,017	0,014	0,015	79,428	0,152558001	Петровка
9581	КК	КК	23,05	0,15	0,020983648	0,00822	107,786	107,601	0,016	0,093	0,055	8,026	0,008000019	Петровка
9580	КК	КК	33,84	0,15	0	0,00247	108,056	107,786	0,016	0,016	0,017	7,979	0,008000011	Петровка
9579	КК	КК	213,05	0,15	0	0,00247	109,761	108,056	0,016	0,016	0,017	8,003	0,008000002	Петровка
9577	КК	КК	26,06	0,15	0	0,00125	109,969	109,761	0	0,016	0,008	7,982	0	Петровка
9576	улица Новосёлов, 12	КК	14,83	0,15	0	0,0017	113,21	109,761	0,006	0,016	0,011	232,569	0,008	Петровка
9573	Петровка КНС - ул. Н	КК	16,29	0,15	0	0,00003	110,199	109,969	0	0	0	14,119	0	Петровка
9569	КК	КК	62,57	0,15	0,01100181	0,07911	110,6	110,099	0,055	1	0,527	8,007	0,103999999	Петровка
9567	КК	КК	52,32	0,15	0,154664442	0,00634	111,454	110,6	0,03	0,055	0,042	16,323	0,039999999	Петровка
9566	КК	КК	9,45	0,15	0,224431202	0,00495	111,529	111,454	0,036	0,03	0,033	7,937	0,039999999	Петровка
9565	КК	КК	25,63	0,15	0,202893302	0,00456	112,147	111,529	0,025	0,036	0,03	24,112	0,032	Петровка
9564	КК	КК	16,58	0,15	0,219567403	0,00432	112,28	112,147	0,033	0,025	0,029	8,022	0,032	Петровка
9563	КК	КК	23,52	0,15	0,173514411	0,00417	112,742	112,28	0,023	0,033	0,028	19,643	0,024000001	Петровка
9562	КК	КК	13,48	0,15	0,196310997	0,00384	112,85	112,742	0,029	0,023	0,026	8,012	0,024000001	Петровка
9561	КК		61,53	0,15	0,173648477	0,0032	115,603	113	0,015	0,027	0,021	42,305	0,016	Петровка
9560	КК	КК	50,75	0,15	0	0,00235	116,07	115,603	0,016	0,015	0,016	9,202	0,008	Петровка
9559	улица Строителей, 1	КК	12,07	0,15	0	0,0024	115,7	115,603	0,017	0,015	0,016	8,036	0,008	Петровка
9556	улица Новосёлов, 22	КК	12,96	0,15	0	0,00207	116,46	116,07	0,012	0,016	0,014	30,093	0,008	Петровка
9553	КК		66,9	0,15	0,25512749	0,00391	113,958	111	0,021	0,031	0,026	44,215	0,032	Петровка
17747			26,08	0,15	0,094819062	0,0043	117,755	117,546	0,021	0,036	0,029	8,014	0,013699	Петровка
9550	КК	КК	36,68	0,15	0	0,00304	115,441	114,75	0,019	0,022	0,02	18,839	0,016	Петровка
9549	КК	КК	34,91	0,15	0	0,00265	115,72	115,441	0,016	0,019	0,018	7,992	0,008	Петровка
9548	улица Новосёлов, 14	КК	19,33	0,15	0	0,00248	114,51	113,958	0,012	0,021	0,017	28,557	0,008	Петровка
9545	улица Новосёлов, 16	КК	20,5	0,15	0	0,00243	115,57	114,75	0,011	0,022	0,016	40	0,008	Петровка
9542	улица Новосёлов, 18	КК	19,96	0,15	0	0,00221	116,24	115,441	0,011	0,019	0,015	40,03	0,008	Петровка
9539	улица Новосёлов, 20	КК	16,25	0,15	0	0,00197	116,58	115,72	0,01	0,016	0,013	52,923	0,008	Петровка
9536	улица Строителей, 9	КК	32,73	0,15	0,047535207	0,00476	113,21	110,6	0,009	0,055	0,032	79,743	0,008	Петровка
9533	улица Строителей, 7	КК	18	0,15	0	0,00251	113,93	111,5	0,007	0,026	0,017	135	0,008	Петровка
9530	улица Строителей, 5		19,09	0,15	0	0,00228	114,47	111,7	0,007	0,023	0,015	145,102	0,008	Петровка
9524	улица Строителей, 8	КК	11,37	0,15	0,085449278	0,00323	113,52	111,529	0,007	0,036	0,022	175,11	0,008	Петровка
9521	улица Строителей, 6	КК	13,65	0,15	0,092960015	0,00306	113,9	112,28	0,008	0,033	0,02	118,681	0,008	Петровка
9518	улица Строителей, 4	КК	15,64	0,15	0	0,0028	114,19	112,85	0,009	0,029	0,019	85,678	0,008	Петровка
9515	КК	КК	24,73	0,15	0,128638551	0,00812	116,873	107,601	0,015	0,093	0,054	374,929	0,048197999	Петровка
9514	КК	КК	23,56	0,15	0,234703615	0,00343	117,062	116,873	0,031	0,015	0,023	8,022	0,024098999	Петровка
9513	Новосёлов, 23	КК	13,72	0,15	0	0,0022	118,58	116,873	0,014	0,015	0,015	124,417	0,024098999	Петровка
9510	Новосёлов, 23	КК	10,97	0,15	0,253404439	0,00326	119,03	117,062	0,013	0,031	0,022	179,398	0,024098999	Петровка
9506	КК	КК	24,46	0,15	0,499943495	0,00954	115,049	107,601	0,034	0,093	0,064	304,497	0,236506996	Петровка
9504	КК	КК	59,85	0,15	0,46735394	0,005	117,99	115,049	0,033	0,034	0,033	49,14	0,084507003	Петровка
9502	КК		63,63	0,15	0	0,00003	117,936	117,7	0	0	0	3,709	0	Петровка
9501	КК	КК	15,71	0,15	0	0,00003	119,778	117,936	0	0	0	117,25	0	Петровка
9500	КК	КК	19,06	0,15	0	0,00003	119,93	119,778	0	0	0	7,975	0	Петровка
9499	Ташлыкова, 27	КК	12,53	0,15	0	0,00003	120,4	119,93	0	0	0	37,51	0	Петровка
9496	Ташлыкова, 27	КК	9,95	0,15	0	0,00003	120,4	119,778	0	0	0	62,513	0	Петровка
9493	КК		20,19	0,15	0	0,00003	118,417	118,3	0	0	0	5,795	0	Петровка
9491	КК	КК	13,37	0,15	0	0,00003	118,524	118,417	0	0	0	8,003	0	Петровка
9490	Ташлыкова, 29	КК	11,45	0,15	0	0,00003	118,98	118,417	0	0	0	49,17	0	Петровка
9487	Ташлыкова, 29	КК	10,81	0,15	0	0,00003	118,61	118,524	0	0	0	7,956	0	Петровка
9484	Ташлыкова, 32А	КК	13,1	0,15	0,433587521	0,00526	118,38	117,99	0,038	0,033	0,036	29,771	0,084507003	Петровка
9481	КК	КК	63,68	0,15	0	0,00257	118,203	115,049	0	0,034	0,017	49,529	0	Петровка

Sys	Начальный узел	Конечный узел	Длина, м	Высота канала, м	Скорость, м/с	Высота воды, м	Отметка лотка в начале, м	Отметка лотка в конце, м	Заполнение h/D в начале участка	Заполнение h/D в конце участка	Максимальное заполнение h/D	Уклон, мм/м	Расход, л/с	Поселение
9480	КК	КК	112,25	0,15	0,413038939	0,00802	115,947	115,049	0,073	0,034	0,053	8	0,151999993	Петровка
9478	КК	КК	21,32	0,15	0	0,00003	118,64	118,469	0	0	0	8,021	0	Петровка
9477	КК	КК	33,27	0,15	0	0,00003	118,469	118,203	0	0	0	7,995	0	Петровка
9476	Ташлыкoвa, 32	КК	17,08	0,15	0	0,00003	119,95	118,203	0	0	0	102,283	0	Петровка
9473	Ташлыкoвa, 32	КК	14,12	0,15	0	0,00003	119,97	118,469	0	0	0	106,303	0	Петровка
9470	Ташлыкoвa, 32	КК	13,09	0,15	0	0,00003	119,94	118,64	0	0	0	99,312	0	Петровка
9467	КК	КК	46,28	0,15	0,282884628	0,01038	116,317	115,947	0,066	0,073	0,069	7,995	0,151999993	Петровка
9466	КК		36,55	0,15	0	0,00003	118,6	117	0	0	0	43,776	0	Петровка
9464	КК	КК	11,99	0,15	0	0,00493	116,413	116,317	0	0,066	0,034	8,007	0	Петровка
9463	КК	КК	13,36	0,15	0	0,00003	117,56	116,413	0	0	0	85,853	0	Петровка
9462	КК	КК	23,36	0,15	0	0,00003	116,6	116,413	0	0	0	8,005	0	Петровка
9460	улица Ташлыкoвa, 30	КК	15,7	0,15	0	0,00003	118,51	117,56	0	0	0	60,51	0	Петровка
9457	улица Ташлыкoвa, 28		4,08	0,15	0	0,00003	117,25	117,2	0	0	0	12,255	0	Петровка
9454	КК	КК	89,9	0,15	0,358967483	0,00887	118,118	116,317	0,053	0,066	0,06	20,033	0,151999993	Петровка
9452	КК	КК	16,04	0,15	0	0,00397	118,27	118,118	0	0,053	0,026	9,476	0	Петровка
9451	КК	КК	12,87	0,15	0	0,00003	117,546	118,27	0	0	0	-56,255	0	Петровка
9450	Ташлыкoвa, 19А	КК	12,53	0,15	0	0,00003	119,23	117,546	0	0	0	134,397	0	Петровка
9447	Ташлыкoвa, 19А	КК	11,46	0,15	0	0,00003	119,54	118,27	0	0	0	110,82	0	Петровка
9443	КК	КК	13,22	0,15	0	0,00003	118,44	118,6	0	0	0	-12,103	0	Петровка
9442	Ташлыкoвa, 23	КК	14,12	0,15	0	0,00003	120,36	118,44	0	0	0	135,977	0	Петровка
9439	Ташлыкoвa, 23	КК	12	0,15	0	0,00003	120,23	118,6	0	0	0	135,833	0	Петровка
9436	КК	КК	12,77	0,3	0,117430307	0,00313	115,619	115,517	0,009	0,012	0,01	7,987	0,016251999	Петровка
9434	КК	Петровка КНС	14,87	0,15	0,34814319	0,01408	107,601	107,501	0,093	0,095	0,094	6,725	0,292705023	Петровка
9433	КК	Пертовка КНС - Петро	16,69	0,15	0,27764985	0,01054	100,64	100,54	0,07	0,07	0,07	5,992	0,152558001	Петровка
9432	КК		22,73	0,3	0,539516151	0,00534	112,009	111	0,019	0,017	0,018	44,391	0,152558001	Петровка
9431	КК	КК	31,16	0,3	0,310658693	0,00693	112,259	112,009	0,027	0,019	0,023	8,023	0,129537002	Петровка
9430	КК	КК	59,73	0,3	0,228776336	0,00587	115,517	112,259	0,012	0,027	0,02	54,545	0,073805997	Петровка
9429	КК	КК	21,45	0,3	0	0,002	115,96	115,619	0,005	0,009	0,007	15,897	0,008126	Петровка
9427	Школьная, 3	КК	10,48	0,3	0	0,00102	117,09	115,96	0,002	0,005	0,003	107,824	0,008126	Петровка
9425	Школьная, 3	КК	10,25	0,3	0	0,00171	116,39	115,619	0,003	0,009	0,006	75,22	0,008126	Петровка
9423	Школьная, 5	КК	17,12	0,3	0,186002404	0,00433	112,82	112,683	0,014	0,014	0,014	8,002	0,039479	Петровка
9419	КК	КК	42,98	0,3	0,065682478	0,00485	114,02	112,259	0,005	0,027	0,016	40,973	0,016251999	Петровка
9418	КК	КК	16,29	0,3	0	0,00168	114,15	114,02	0,006	0,005	0,006	7,98	0,008126	Петровка
9417	КК	КК	53,04	0,3	0,111774087	0,00623	112,683	112,259	0,014	0,027	0,021	7,994	0,039479	Петровка
9415	Школьная улица, 6	КК	17,21	0,15	0,170087472	0,00411	113,11	112,009	0,017	0,038	0,027	63,974	0,023021001	Петровка
9412	Школьная, 3	КК	14,29	0,3	0	0,00116	116,74	114,15	0,002	0,006	0,004	181,246	0,008126	Петровка
9409	Школьная, 3	КК	12,49	0,3	0	0,00107	116,15	114,02	0,002	0,005	0,004	170,536	0,008126	Петровка
9406	КК		53,65	0,15	0	0,00003	114,041	110	0	0	0	75,322	0	Петровка
9404	КК	КК	13,47	0,15	0	0,00003	115,99	114,248	0	0	0	129,324	0	Петровка
9403	КК	КК	12,67	0,15	0	0,00003	115,13	114,041	0	0	0	85,951	0	Петровка
9402	КК	КК	25,93	0,15	0	0,00003	114,248	114,041	0	0	0	7,983	0	Петровка
9400	КК	КК	25,19	0,15	0	0,00003	114,45	114,248	0	0	0	8,019	0	Петровка
9398	Школьная, 4		3,39	0,15	0	0,00003	116,33	116	0	0	0	97,345	0	Петровка
9395	Школьная, 4	КК	20,35	0,15	0	0,00003	117,16	115,99	0	0	0	57,494	0	Петровка
9392	Школьная, 4	КК	22,35	0,15	0	0,00003	116,65	115,13	0	0	0	68,009	0	Петровка
17745			28,45	0,15	0,147579461	0,00321	117,982	117,755	0,021	0,021	0,022	7,979	0,013699	Петровка
17743			31,88	0,15	0,147530735	0,00321	118,237	117,982	0,021	0,021	0,022	7,999	0,013699	Петровка
17741			10,8	0,15	0,147802711	0,00321	118,324	118,237	0,021	0,021	0,022	8,056	0,013699	Петровка
17739			9,54	0,11	0,160707101	0,00335	118,4	118,324	0,032	0,029	0,031	7,966	0,013699	Петровка
17735		КК	12,07	0,15	0	0,00003	119	118,44	0	0	0	46,396	0	Петровка
17733			22	0,15	0	0,00003	119,2	119	0	0	0	9,091	0	Петровка
17732			9,57	0,11	0	0,00003	119,5	119,2	0	0	0	31,348	0	Петровка
17729			4,79	0,15	0	0,00003	117,6	117,4	0	0	0	41,754	0	Петровка
17727			28,74	0,15	0	0,00003	117,7	117,6	0	0	0	3,479	0	Петровка
17725		КК	12,2	0,15	0	0,00231	117,4	117,062	0	0,031	0,015	27,705	0	Петровка
17723			26,05	0,15	0	0,00003	118,3	118	0	0	0	11,516	0	Петровка
17721		КК	13,78	0,15	0	0,00003	118	117,936	0	0	0	4,644	0	Петровка
17719		КК	50,52	0,15	0	0,00548	116	115,947	0	0,073	0,037	1,049	0	Петровка
17717			40,35	0,15	0	0,00003	117	116	0	0	0	24,783	0	Петровка
17716		КК	31,68	0,15	0	0,00003	117	116,6	0	0	0	12,626	0	Петровка
17715			9,88	0,11	0	0,00003	117,5	117	0	0	0	50,607	0	Петровка
17711			4,13	0,15	0	0,00003	117,2	117	0	0	0	48,426	0	Петровка
17709			9,12	0,15	0	0,00003	117	116,9	0	0	0	10,965	0	Петровка
17707			8,41	0,15	0	0,00003	116,9	116,8	0	0	0	11,891	0	Петровка
17705		КК	8,67	0,15	0	0,00003	116,8	116,6	0	0	0	23,068	0	Петровка
17681	КК	КК	6,22	0,15	0	0,07502	110,099	113,24	1	0	0,5	-504,984	0	Петровка
17624	КГ	КК	7,72	0,15	0,349845231	0,00903	118,18	118,118	0,068	0,053	0,06	8,031	0,151999993	Петровка
9551	КК	КК	33,83	0,15	0,256499082	0,00323	114,75	113,958	0,022	0,021	0,022	23,411	0,024000001	Петровка
9686	КК	КК	36,42	0,11	0,776016414	0,02126	153,84	152,61	0,17	0,217	0,193	33,773	1,000000048	Платошино
9684	улица Владимирова, 3	КК	21,87	0,11	0,00057247	0,07873	152,28	152,25	0,579	0,852	0,716	1,372	0,004167026	Платошино
9681	улица Владимирова, 2	КК	12,13	0,11	0,05238688	0,03288	153,35	153,39	0,486	0,112	0,299	-3,298	0,125000006	Платошино
9678	улица Владимирова, 2	КК	13,04	0,11	0,024471656	0,05823	153,5	152,91	0,059	1	0,529	45,245	0,125000006	Платошино

Sys	Начальный узел	Конечный узел	Длина, м	Высота канала, м	Скорость, м/с	Высота воды, м	Отметка лотка в начале, м	Отметка лотка в конце, м	Заполнение h/D в начале участка	Заполнение h/D в конце участка	Максимальное заполнение h/D	Уклон, мм/м	Расход, л/с	Поселение
9675	улица Владимирова, 2	КК	13,17	0,11	0,024274189	0,05861	153,61	153,24	0,066	1	0,533	28,094	0,125000006	Платошино
9672	улица Владимирова, 2	КК	13,49	0,11	0,261709303	0,01073	153,67	153,64	0,127	0,068	0,098	2,224	0,125000006	Платошино
9669	КК	КК	33,3	0,11	0,052607346	0,11	153,04	153,37	1	1	1	-9,91	0,500000024	Платошино
9668	КК	КК	15,8	0,11	0,151540101	0,06434	153,56	153,84	1	0,17	0,585	-17,722	0,875000027	Платошино
9667	КК	КК	13,21	0,11	0,078911021	0,11	153,36	153,56	1	1	1	-15,14	0,750000007	Платошино
9666	КК	КК	17,24	0,11	0,065759182	0,11	153,37	153,36	1	1	1	0,58	0,624999986	Платошино
9665	улица Владимирова, 2	КК	15,06	0,11	0,021648584	0,06434	153,58	153,84	1	0,17	0,585	-17,264	0,125000006	Платошино
9662	улица Владимирова, 2	КК	12,14	0,11	0,013151837	0,11	153,37	153,56	1	1	1	-15,651	0,125000006	Платошино
9659	улица Владимирова, 2	КК	13,56	0,11	0,013151837	0,11	153,11	153,36	1	1	1	-18,437	0,125000006	Платошино
9656	улица Владимирова, 2	КК	17,07	0,11	0,013151837	0,11	153,38	153,37	1	1	1	0,586	0,125000006	Платошино
9653	КК	КК	11,78	0,11	0,039455511	0,11	152,92	153,04	1	1	1	-10,187	0,375000003	Платошино
9652	КК	КК	12,43	0,11	0,026303673	0,11	152,75	152,92	1	1	1	-13,677	0,250000012	Платошино
9651	КК	КК	12,81	0,11	0,013151837	0,11	152,48	152,75	1	1	1	-21,077	0,125000006	Платошино
9650	улица Владимирова, 3	КК	14,88	0,11	0,013151837	0,11	152,97	153,04	1	1	1	-4,704	0,125000006	Платошино
9647	улица Владимирова, 3	КК	14,6	0,11	0,013151837	0,11	152,84	152,92	1	1	1	-5,479	0,125000006	Платошино
9644	улица Владимирова, 3	КК	15,8	0,11	0,013151837	0,11	152,77	152,75	1	1	1	1,266	0,125000006	Платошино
9641	улица Владимирова, 3	КК	16,04	0,11	0,013151837	0,11	152,63	152,48	1	1	1	9,352	0,125000006	Платошино
9637	КК	Платошино КНС 2	52,26	0,11	0	0,00003	152,63	152,83	0	0	0	-3,827	0	Платошино
9636	КК	КК	41,58	0,11	0	0,00003	153,04	152,63	0	0	0	9,861	0	Платошино
9635	КК	КК	47,81	0,11	0	0,00003	153,05	153,04	0	0	0	0,209	0	Платошино
9633	КК	КК	58,86	0,11	0	0,02095	152,41	152,63	0,381	0	0,18	-3,738	0	Платошино
9631	КК	КК	39,71	0,11	0,007685092	0,02237	152,84	152,41	0,026	0,381	0,192	10,829	0,01064886	Платошино
9630	КК	КК	21,26	0,11	0	0,00265	153,36	152,84	0,022	0,026	0,022	24,459	0,011319058	Платошино
9628	КК	КК	51,97	0,11	0	0,00199	154,07	153,36	0,014	0,022	0,015	13,662	0,003355068	Платошино
9627	улица Владимирова, 3	КК	21,23	0,11	0,006069122	0,02223	152,63	152,41	0,023	0,381	0,191	10,363	0,008333	Платошино
9624	улица Владимирова, 3	КК	23,7	0,11	0	0,00252	153,61	153,36	0,024	0,022	0,022	10,549	0,008397169	Платошино
9687	КК	КК	28,61	0,11	0,193481639	0,05878	152,61	152,25	0,217	0,852	0,534	12,583	1,000000048	Платошино
9688	КК	КК	24,45	0,11	0,180050209	0,06252	152,25	152,3	0,852	0,285	0,568	-2,045	1,004167018	Платошино
9689	КК	КК	17,02	0,11	0,024194686	0,05876	153,64	153,24	0,068	1	0,534	23,502	0,125000006	Платошино
9690	КК	КК	14,79	0,11	0,026303673	0,11	153,24	152,91	1	1	1	22,312	0,250000012	Платошино
9691	КК	КК	12,31	0,11	0,069080502	0,06115	152,91	153,39	1	0,112	0,556	-38,993	0,375000003	Платошино
9693	КК	КК	14,11	0,11	0,092107333	0,06115	153,39	152,72	0,112	1	0,556	47,484	0,500000024	Платошино
9696	улица Владимирова, 2	КК	20,32	0,11	0,004672127	0,02665	153,19	153,24	0,47	0,015	0,242	-2,461	0,008306409	Платошино
9697	КК	КК	8,01	0,11	0,001711263	0,05582	153,24	152,72	0,015	1	0,507	64,919	0,008287363	Платошино
9700	улица Владимирова, 2	КК	17,93	0,11	0,013151733	0,11	152,9	152,91	1	1	1	-0,558	0,124999016	Платошино
9703	улица Владимирова, 2	КК	16,77	0,11	0,014955902	0,0904	152,87	152,95	1	0,644	0,822	-4,77	0,124999686	Платошино
9705	КК	КК	39,89	0,11	0,053479217	0,11	152,72	152,86	1	1	1	-3,51	0,508286583	Платошино
9706	КК	КК	12,13	0,11	0,053479165	0,11	152,86	152,91	1	1	1	-4,122	0,508286117	Платошино
9707	КК	КК	16,6	0,11	0,075770423	0,0904	152,91	152,95	1	0,644	0,822	-2,41	0,633280375	Платошино
9708	КК	КК	16,99	0,11	0,176896527	0,05077	152,95	152,98	0,644	0,279	0,461	-1,766	0,758262759	Платошино
9709	КК	КК	19,56	0,11	0,375142247	0,03256	152,98	152,91	0,279	0,313	0,296	3,579	0,883249333	Платошино
9712	улица Владимирова, 2	КК	17,08	0,11	0,019471701	0,07037	152,8	152,98	1	0,279	0,64	-10,539	0,124999831	Платошино
9716	улица Владимирова, 2	КК	21,29	0,11	0,000438423	0,11	152,22	152,64	1	1	1	-19,728	0,004166933	Платошино
9718	КК	КК	29,78	0,11	0,000438379	0,11	152,64	152,9	1	1	1	-8,731	0,004166519	Платошино
9720	КК	КК	30,15	0,11	0,000438379	0,11	152,9	152,6	1	1	1	9,95	0,004166515	Платошино
9723	улица Владимирова, 2	КК	15,86	0,11	0,00043843	0,11	151,56	151,31	1	1	1	15,763	0,004167	Платошино
9725	КК	КК	20,63	0,11	-0,078259334	0,11	151,31	151,6	1	1	1	-14,057	-0,743806129	Платошино
9727	КК	КК	32,41	0,11	-0,078259319	0,11	151,6	152,13	1	1	1	-16,353	-0,743806013	Платошино
9729	КК	КК	37,61	0,11	-0,078259297	0,11	152,13	152,25	1	1	1	-3,191	-0,743805838	Платошино
9731	КК	КК	40,61	0,11	-0,078259274	0,11	152,25	152,34	1	1	1	-2,216	-0,743805606	Платошино
9732	КК	КК	31,53	0,11	-0,07825926	0,11	152,34	152,6	1	1	1	-8,246	-0,743805431	Платошино
9734	КК	КК	112,75	0,11	-0,077820867	0,11	152,6	152,59	1	1	1	0,089	-0,73963881	Платошино
9736	улица Владимирова, 2	КК	17,24	0,11	0,075207852	0,02541	152,93	152,91	0,149	0,313	0,231	1,16	0,124993574	Платошино
9738	КК	КК	30,37	0,11	0,442617625	0,03179	152,91	152,81	0,313	0,265	0,289	3,293	1,008223975	Платошино
9740	КК	КК	17,56	0,11	0,462889195	0,0308	152,81	152,71	0,265	0,294	0,28	5,695	1,008210005	Платошино
9742	КК	КК	22,7	0,11	0,552638948	0,02714	152,71	152,61	0,294	0,199	0,247	4,405	1,008194638	Платошино
9745	КК	КК	37,62	0,11	-0,002216483	0,11	151,82	151,75	1	1	1	1,861	-0,021066286	Платошино
9747	КК	КК	53,6	0,11	0,494004101	0,02939	152,3	152,05	0,285	0,25	0,267	4,664	1,008333988	Платошино
9750	улица Владимирова, 2	КК	16,39	0,11	0,013151835	0,11	151,48	151,64	1	1	1	-9,762	0,124999991	Платошино
9753	улица Владимирова, 2	КК	16,16	0,11	0,013151835	0,11	151,55	151,7	1	1	1	-9,282	0,124999991	Платошино
9756	улица Владимирова, 2	КК	13,74	0,11	0,013151835	0,11	151,64	151,77	1	1	1	-9,461	0,124999977	Платошино
9759	улица Владимирова, 2	КК	14,04	0,11	0,017257696	0,07837	151,7	151,84	1	0,425	0,712	-9,972	0,124999977	Платошино
9760	КК	КК	16,59	0,11	0,013151832	0,11	151,64	151,7	1	1	1	-3,617	0,124999962	Платошино
9761	КК	КК	16,04	0,11	0,026303662	0,11	151,7	151,77	1	1	1	-4,364	0,249999896	Платошино
9762	КК	КК	11,54	0,11	0,05177306	0,07837	151,77	151,84	1	0,425	0,712	-6,066	0,374999741	Платошино
9764	КК	КК	16,06	0,11	0,102929674	0,05596	151,84	151,82	0,425	0,592	0,509	1,245	0,499998918	Платошино
9766	КК	КК	37,22	0,11	0,161424264	0,06873	152,05	151,78	0,25	1	0,625	7,254	1,008333988	Платошино
9768	КК	КК	25,57	0,11	0,137807205	0,07911	151,78	151,89	1	0,438	0,719	-4,302	1,008333988	Платошино
9770	КК	КК	21,65	0,11	0,292266756	0,04306	151,89	151,87	0,438	0,345	0,391	0,924	1,008333988	Платошино
9771	КК	КК	24,04	0,11	0,230685234	0,05154	151,87	151,82	0,345	0,592	0,469	2,08	1,008333988	Платошино
9774	улица Владимирова, 1	КК	13,04	0,11	0	0,00216	152,32	152,06	0,014	0,025	0,02	19,939	0,004167	Платошино
9777	улица Владимирова, 1	КК	15,37	0,11	0	0,00195	152,23	152	0,015	0,02	0,018	14,964	0,004167	Платошино

Sys	Начальный узел	Конечный узел	Длина, м	Высота канала, м	Скорость, м/с	Высота воды, м	Отметка лотка в начале, м	Отметка лотка в конце, м	Заполнение h/D в начале участка	Заполнение h/D в конце участка	Максимальное заполнение h/D	Уклон, мм/м	Расход, л/с	Поселение
9779	КК	КК	10,73	0,11	0,003291991	0,03431	152	151,78	0,02	0,604	0,312	20,503	0,008334	Платошино
9780	КК	КК	20,86	0,11	0	0,00248	152,06	152	0,025	0,02	0,023	2,876	0,004167	Платошино
9783	улица Владимирова, 2	КК	12,13	0,11	0,013151837	0,11	151,95	151,91	1	1	1	3,298	0,125000006	Платошино
9786	улица Владимирова, 2	КК	11,18	0,11	0,06899219	0,02701	152,1	152,05	0,102	0,39	0,246	4,472	0,125000006	Платошино
9789	улица Владимирова, 2	КК	10,65	0,11	0,190743431	0,01332	152,22	152,07	0,077	0,165	0,121	14,085	0,125000006	Платошино
9792	улица Владимирова, 2	КК	12,87	0,11	0,17735143	0,01399	152,19	152	0,077	0,178	0,127	14,763	0,125000006	Платошино
9793	КК	КК	13,99	0,11	0,017737363	0,07642	151,91	152,05	1	0,39	0,695	-10,007	0,125000006	Платошино
9794	КК	КК	10,73	0,11	0,116377078	0,03049	152,05	152,07	0,39	0,165	0,277	-1,864	0,250000012	Платошино
9795	КК	КК	13,03	0,11	0,345651269	0,01885	152,07	152	0,165	0,178	0,171	5,372	0,375000003	Платошино
9797	КК	КК	20,98	0,11	0,238126293	0,06956	151,82	151,8	0,592	0,672	0,632	0,953	1,508331858	Платошино
9798	КК	КК	28,59	0,11	0,129846275	0,04676	152	151,8	0,178	0,672	0,425	6,995	0,500000024	Платошино
9799	КК	КК	26,47	0,11	0,313824922	0,07018	151,8	151,78	0,672	0,604	0,638	0,756	2,008330077	Платошино
9801	КК	КК	18,8	0,11	0,800556779	0,02092	152,61	152,25	0,199	0,181	0,19	19,149	1,008184045	Платошино
9803	КК	КК	17,68	0,11	0,346548945	0,06476	151,78	151,76	0,604	0,574	0,589	1,131	2,016659826	Платошино
9804	КК	КК	18,62	0,11	0,306797862	0,04153	152,25	151,76	0,181	0,574	0,377	26,316	1,008174382	Платошино
9805	КК	Платошино КНС 3	7,68	0,11	0,586091995	0,05872	151,76	151,74	0,574	0,494	0,534	2,604	3,024817212	Платошино
9817	улица Владимирова, 1	КК	13,78	0,11	0,000745278	0,11	151,82	151,71	1	1	1	7,983	0,007083406	Платошино
9820	улица Владимирова, 1	КК	9,74	0,11	0,000271006	0,11	151,59	151,63	1	1	1	-4,107	0,002575746	Платошино
9822	КК	КК	13,18	0,11	0,000338257	0,11	151,71	151,96	1	1	1	-18,968	0,003214923	Платошино
9824	КК	КК	37,88	0,11	-0,000191762	0,11	151,96	151,82	1	1	1	3,696	-0,001822574	Платошино
9825	КК	КК	15	0,11	-0,000974322	0,11	151,63	151,78	1	1	1	-10	-0,00926032	Платошино
9829	улица Владимирова, 1	КК	30,38	0,11	0,000876752	0,11	152,87	152,82	1	1	1	1,646	0,008332979	Платошино
9830	КК	КК	32,15	0,11	0,240453571	0,11	152,59	152,82	1	1	1	-7,154	2,28536129	Платошино
9832	КК	КК	16,79	0,11	0,377150238	0,06719	152,82	153,24	1	0,222	0,611	-25,015	2,293694066	Платошино
9835	улица Владимирова, 1	КК	8,89	0,11	0,120156065	0,02692	152,56	152,51	0,125	0,364	0,245	5,624	0,216667002	Платошино
9838	улица Владимирова, 1	КК	8,09	0,11	0,033793625	0,07029	152,21	152,32	1	0,278	0,64	-13,597	0,216667002	Платошино
9841	ул. Владимирова, д.	КК	13,19	0,11	0,009211745	0,01662	151,78	151,67	0,025	0,278	0,152	8,34	0,008333	Платошино
9844	улица Владимирова, 2	КК	21,12	0,11	0,033606157	0,01772	151,28	151,02	0,043	0,279	0,162	12,311	0,033332999	Платошино
9847	улица Владимирова, 1	КК	19,69	0,11	0,115356967	0,02139	150,76	150,66	0,107	0,282	0,195	5,079	0,150000007	Платошино
9848	КК	КК	26,06	0,11	0,672846198	0,03223	153,24	152,51	0,222	0,364	0,294	28,012	1,562265097	Платошино
9849	КК	КК	32,01	0,11	0,674884677	0,03533	152,51	152,32	0,364	0,278	0,322	5,936	1,778932172	Платошино
9850	КК	КК	34,86	0,11	0,926185906	0,03056	152,32	151,67	0,278	0,278	0,279	18,646	1,99559913	Платошино
9851	КК	КК	34,39	0,11	0,926779985	0,03063	151,67	151,02	0,278	0,279	0,28	18,901	2,003932139	Платошино
9852	КК	КК	18,92	0,11	0,932759583	0,03086	151,02	150,66	0,279	0,282	0,281	19,027	2,037265338	Платошино
9854	КК	КК	13,63	0,11	0,892261148	0,03352	150,66	150,37	0,282	0,328	0,305	21,277	2,187265316	Платошино
9856	КК	Платошино КНС 1	7,61	0,11	0,806554735	0,03607	150,37	150,28	0,328	0,328	0,328	11,827	2,187265316	Платошино
9861	улица Владимирова, 1	КК	10,01	0,11	0,014106577	0,05899	152,39	152,37	0,445	0,628	0,202	1,998	0,073232906	Платошино
9864	улица Владимирова, 1	КК	10,34	0,11	0,234899387	0,0071	152,68	152,56	0,058	0,071	0,065	11,605	0,061111001	Платошино
9867	улица Владимирова, 1	КК	10,59	0,11	0,296100915	0,00606	153,01	152,87	0,056	0,054	0,055	13,22	0,061111001	Платошино
9868	КК	КК	19,88	0,11	0,246641517	0,00688	152,87	152,56	0,054	0,071	0,063	15,594	0,061111001	Платошино
9869	КК	КК	10,03	0,11	0,041296843	0,03844	152,56	152,37	0,071	0,628	0,187	18,943	0,122222002	Платошино
9870	КК	КК	29,5	0,11	-0,001800837	0,08952	152,37	151,82	0,628	1	0,651	18,644	-0,014915979	Платошино
9872	КК	КК	8,09	0,11	-0,003059008	0,11	151,78	151,75	1	1	1	3,708	-0,029073965	Платошино
9874	КК	КК	48,49	0,11	-0,011745848	0,05791	151,75	152,52	1	0,053	0,526	-15,88	-0,059577364	Платошино
9877	улица Владимирова, 8	КК	8,91	0,11	0,045553554	0,03097	152,77	152,82	0,513	0,05	0,282	-5,612	0,099999998	Платошино
9878	КК	КК	15,47	0,11	-0,31632334	0,00568	152,52	152,82	0,053	0,05	0,052	-19,392	-0,059577364	Платошино
9881	улица Владимирова, 1	КК	8,53	0,11	0,000615422	0,11	151,93	151,91	1	1	1	2,345	0,005849206	Платошино
9884	улица Владимирова, 6	КК	8,34	0,11	0,00499628	0,11	152,54	152,45	1	1	1	10,791	0,047486527	Платошино
9887	улица Владимирова, 6	КК	6,92	0,11	0,161179692	0,00799	152,86	152,78	0,052	0,093	0,047	11,561	0,050015664	Платошино
9888	КК	КК	30,19	0,11	0,000300359	0,11	151,91	152,45	1	1	1	-17,887	0,002854727	Платошино
9889	КК	КК	16,42	0,11	0,009063233	0,06011	152,45	152,78	1	0,093	0,519	-20,097	0,048161495	Платошино
9891	КК	КК	48,84	0,11	-0,457732976	0,02472	152,94	153,24	0,228	0,222	0,226	-6,143	-0,731429027	Платошино
9893	КК	КК	38,03	0,11	-0,498942852	0,0233	152,71	152,94	0,196	0,228	0,208	-6,048	-0,733132009	Платошино
9894	КК	КК	12,32	0,11	0,060158771	0,01355	152,82	152,71	0,05	0,196	0,118	8,929	0,040422634	Платошино
9895	КК	КК	16,05	0,11	0,121185452	0,01589	152,78	152,71	0,093	0,196	0,113	4,361	0,102601756	Платошино
9897	КК	КК	38,42	0,11	-0,187710047	0,05394	152,16	152,71	0,785	0,196	0,51	-14,315	-0,870160584	Платошино
9900	улица Владимирова, 1	КК	16,04	0,11	0,001018704	0,11	151,33	151,23	1	1	1	6,234	0,009682148	Платошино
9903	улица Владимирова, 4	КК	11,53	0,11	0,010493326	0,11	151,63	151,67	1	1	1	-3,469	0,099732511	Платошино
9905	улица Владимирова, 2	КК	13,43	0,11	0,010481338	0,11	151,69	151,67	1	1	1	1,489	0,099618577	Платошино
9906	КК	КК	45,82	0,11	0,000991527	0,11	151,23	151,67	1	1	1	-9,603	0,009423842	Платошино
9908	КК	КК	35,79	0,11	-0,094972678	0,09817	151,8	152,16	1	0,785	0,917	-10,059	-0,850193785	Платошино
9909	КК	КК	12,88	0,11	0,021883991	0,11	151,67	151,8	1	1	1	-10,093	0,207993668	Платошино
9912	улица Владимирова, 5	КК	10,59	0,11	0,00674825	0,0567	152,28	151,75	0,031	1	0,515	50,047	0,033332999	Платошино
9915	улица Владимирова, 3	КК	9,33	0,11	0,003472144	0,11	151,95	151,66	1	1	1	31,083	0,033000561	Платошино
9916	КК	КК	16,68	0,11	0,003485792	0,11	151,75	151,66	1	1	1	5,396	0,033130276	Платошино
9918	КК	КК	33,41	0,11	-0,111286305	0,11	151,53	151,8	1	1	1	-8,081	-1,05770689	Платошино
9920	улица Владимирова, 1	КК	7,29	0,11	0,003479924	0,11	151,47	151,53	1	1	1	-8,23	0,033074506	Платошино
9921	КК	КК	14,58	0,11	0,006911657	0,11	151,66	151,53	1	1	1	8,916	0,065690991	Платошино
9923	КК	КК	37,31	0,11	-0,121627323	0,11	150,37	151,53	1	1	1	-31,091	-1,155991806	Платошино
9925	КК	КК	8,89	0,11	-0,121622309	0,11	150,23	150,37	1	1	1	-15,748	-1,155944192	Платошино
9927	КК	КК	76,06	0,11	0,073650181	0,11	150,86	150,23	1	1	1	8,283	0,699998986	Платошино
9930	ул. Владимирова, д.	КК	12,36	0,11	0,40712598	0,00488	153,29	152,91	0,047	0,042	0,044	30,744	0,061111001	Платошино

Sys	Начальный узел	Конечный узел	Длина, м	Высота канала, м	Скорость, м/с	Высота воды, м	Отметка лотка в начале, м	Отметка лотка в конце, м	Заполнение h/D в начале участка	Заполнение h/D в конце участка	Максимальное заполнение h/D	Уклон, мм/м	Расход, л/с	Поселение
9933	ул. Владимирова, д.	КК	9,93	0,11	0,006429775	0,11	151,94	151,8	1	1	1	14,099	0,061111001	Платошино
9936	ул. Владимирова, д.	КК	10,92	0,11	0,006429775	0,11	151,53	151,51	1	1	1	1,832	0,061111001	Платошино
9937	КК	КК	24,97	0,11	0,012204523	0,05732	152,91	151,8	0,042	1	0,521	44,453	0,061111001	Платошино
9938	КК	КК	9,52	0,11	0,01285955	0,11	151,8	151,51	1	1	1	30,462	0,122222002	Платошино
9939	КК	КК	16,33	0,11	0,019289326	0,11	151,51	150,86	1	1	1	39,804	0,183333003	Платошино
9941	КК	КК	22,4	0,11	0,054360855	0,11	150,33	150,86	1	1	1	-23,661	0,516665983	Платошино
9943	КК	КК	20,22	0,11	0,054360855	0,11	151,14	150,33	1	1	1	40,059	0,516665983	Платошино
9945	КК	КК	25,34	0,11	0,054360855	0,11	150,47	151,14	1	1	1	-26,44	0,516665983	Платошино
9948	улица Владимирова, 7	КК	10,89	0,11	0,007687834	0,08574	153,59	153,8	1	0,559	0,779	-19,284	0,061111001	Платошино
9951	улица Владимирова, 7	КК	11,19	0,11	0,011378001	0,06063	153,47	153,85	1	0,102	0,551	-33,959	0,061111001	Платошино
9954	улица Владимирова, 7	КК	9,75	0,11	0,012800518	0,0552	153,69	153,78	0,911	0,092	0,502	-9,231	0,061111001	Платошино
9957	улица Владимирова, 1	КК	8,88	0,11	0,010997895	0,06233	153,24	153,59	1	0,133	0,567	-39,414	0,061111001	Платошино
9960	улица Владимирова, 1	КК	9,15	0,11	0,010154922	0,0666	153,21	153,58	1	0,211	0,605	-40,437	0,061111001	Платошино
9963	улица Владимирова, 1	КК	12,31	0,11	0,011433556	0,06039	153,06	153,56	1	0,098	0,549	-40,617	0,061111001	Платошино
9966	улица Владимирова, 1	КК	9,78	0,11	0,078058973	0,01312	152,42	152,33	0,055	0,183	0,119	9,202	0,049999999	Платошино
9969	улица Владимирова, 1	КК	11,53	0,11	0,009366825	0,06033	151,89	152,24	1	0,097	0,548	-30,356	0,049999999	Платошино
9972	улица Владимирова, 1	КК	11,76	0,11	0,005260735	0,11	150,98	150,89	1	1	1	7,653	0,049999999	Платошино
9974	КК	КК	15,8	0,11	0,256229639	0,01072	153,85	153,78	0,102	0,092	0,097	4,43	0,122222002	Платошино
9975	КК	КК	13,99	0,11	0,055992592	0,01893	153,59	153,58	0,133	0,211	0,172	0,715	0,061111001	Платошино
9976	КК	КК	14,79	0,11	0,327245146	0,01699	153,58	153,56	0,211	0,098	0,154	1,352	0,305555004	Платошино
9977	КК	КК	27,6	0,11	0,450971782	0,01546	153,56	152,33	0,098	0,183	0,141	44,565	0,366666005	Платошино
9978	КК	КК	15,59	0,11	0,51560241	0,0154	152,33	152,24	0,183	0,097	0,14	5,773	0,416666007	Платошино
9979	КК	КК	17,85	0,11	0,087423578	0,06033	152,24	150,89	0,097	1	0,548	75,63	0,46666601	Платошино
9980	КК	КК	19,88	0,11	0,054360855	0,11	150,89	150,47	1	1	1	21,127	0,516665983	Платошино
9981	КК	КК	14,09	0,11	0,201521114	0,01669	153,78	153,58	0,092	0,211	0,152	14,194	0,183333003	Платошино
9585	улица Владимирова, 3	КК	17,84	0,11	0,004668828	0,01647	152,61	152,3	0,015	0,285	0,15	17,377	0,004167	Платошино
9591	Уральская улица, 15	КК	22,2	0,11	-0,001310285	0,04315	153,8	154,03	0,767	0,018	0,369	-10,36	-0,004532632	Платошино
9592	КК	КК	35,93	0,11	0	0,00167	153,71	154,03	0,013	0,018	0,015	-8,906	-0,003800368	Платошино
9593	КК	КК	26,82	0,11	0	0,00209	154,03	154,6	0,018	0,02	0,019	-21,253	-0,008333	Платошино
9596	улица Владимирова, 4	КК	22,95	0,11	0	0,02908	152,6	153,05	0,528	0	0,25	-19,608	0	Платошино
9599	Уральская улица, 12	КК	18,2	0,11	0,001227322	0,03863	153,69	153,65	0,169	0,533	0,331	2,198	0,003656256	Платошино
9602	Уральская улица, 10	КК	17,4	0,11	0,097528987	0,00341	153,95	153,9	0,035	0,027	0,03	2,874	0,008512052	Платошино
9605	Уральская улица, 19	КК	27,52	0,11	0,009428509	0,01636	153,72	153,68	0,037	0,26	0,139	1,453	0,008333	Платошино
9606	КК	КК	34,9	0,11	-0,00170307	0,04364	153,65	153,68	0,533	0,26	0,377	-0,86	-0,00598086	Платошино
9607	КК	КК	21,85	0,11	-0,013152142	0,0158	153,68	153,9	0,26	0,027	0,133	-10,069	-0,011047436	Платошино
9609	КК	КК	15,7	0,11	0	0,00225	153,9	154,07	0,027	0,014	0,017	-10,828	-0,002986865	Платошино
9973	КК	КК	15,57	0,11	0,02227319	0,03637	153,8	153,85	0,559	0,102	0,331	-3,211	0,061111001	Платошино
9612	Уральская улица, 17	КК	19,08	0,11	0	0,05502	154,53	154,9	1	0	0,5	-19,392	0	Платошино
9615	Уральская улица, 6	КК	21,64	0,11	0	0,00237	154,88	154,6	0,023	0,02	0,022	12,939	0,008333	Платошино
9616	КК	КК	14,83	0,11	0	0,00114	154,6	154,9	0,02	0	0,011	-20,229	0	Платошино
9619	Уральская улица, 8	КК	21,71	0,11	0,004215411	0,02761	154,34	154,39	0,478	0,024	0,248	-2,303	0,007878582	Платошино
9620	КК	КК	62,33	0,11	0	0,00132	154,9	154,39	0	0,024	0,01	8,182	0	Платошино
9621	КК	КК	30,92	0,11	0	0,00207	154,39	154,07	0,024	0,014	0,015	10,349	0,007137652	Платошино
17684	КГ	КК	6	0,11	0,318274438	0,11	152,69	152,59	1	1	1	16,667	3,024999984	Платошино
17669	КГ	Платошино Выпуск	14,61	0,11	0,494626463	0,052	152,13	152,1	0,529	0,417	0,473	2,053	2,186999889	Платошино
17643	КГ	КК	12,35	0,11	-2,15E-08	0,11	152,74	152,64	1	1	1	8,097	-2,045E-07	Платошино
9588	Уральская улица, 13	КК	15,82	0,11	-0,001018014	0,04568	153,32	153,71	0,818	0,013	0,39	-24,652	-0,003800368	Платошино
17810			16,7	0,11										Протасы
17811		КК	96,92	0,11				163,779						Протасы
17812	КК		48,18	0,11			165,182							Протасы
17814	КК		49,05	0,11			142,539							Протасы
17816	КК		43,15	0,11	1,241737843	0,0064	122,7	122,6	0,058	0,058	0,058	2,317	0,276798557	Протасы
17817			40,62	0,11	1,335871697	0,00607	122,6	122,5	0,058	0,052	0,055	2,462	0,276798557	Протасы
17819			27,63	0,11	1,307410717	0,00617	122,5	122,4	0,052	0,064	0,056	3,619	0,276798557	Протасы
17821			28,39	0,11	3,010653496	0,00347	122,4	122,3	0,064	0,044	0,032	3,522	0,270145887	Протасы
17823		Протасы Очистные соо	24,41	0,11	0	0,00313	122,3	103,443	0,044	0	0,028	772,511	0	Протасы
17825			43,83	0,11										Протасы
17827			45,45	0,11										Протасы
17829		Протасы Очистные соо	51,95	0,11				103,443						Протасы
10461	КК	КК	32,02	0,11	0,246274382	0,00883	154,068	153,812	0,075	0,086	0,08	7,995	0,088000001	Протасы
10463	КК	КК	48,09	0,11	0,335554332	0,00799	153,812	153,427	0,086	0,06	0,073	8,006	0,103999999	Протасы
10464	КК	КК	21,74	0,11	0,539321542	0,02512	116,11	115,936	0,228	0,229	0,228	8,004	0,881942106	Протасы
10465	КК	КК	25,61	0,11	0,452269346	0,00655	153,427	116,11	0,06	0	0,06	29,715	0,103999999	Протасы
10466	КК	КК	20,59	0,11	0,456969529	0,02356	116,275	116,11	0,2	0,228	0,214	8,014	0,681942154	Протасы
10468	КК	КК	9,27	0,11	0,308842719	0,00754	166,412	166,338	0,078	0,059	0,069	7,983	0,088000001	Протасы
10469	КК	КК	11,74	0,11	0,293826163	0,00683	167,495	167,401	0,071	0,053	0,062	8,007	0,072000003	Протасы
10470	КК	КК	21,08	0,11	0,291295767	0,00634	168,326	167,495	0,044	0,071	0,058	39,421	0,064	Протасы
10471	КК	КК	35,24	0,11	0,300880104	0,0072	167,401	166,412	0,053	0,078	0,065	28,065	0,079999998	Протасы
10472	КК	КК	31,27	0,11	0,419945151	0,00652	166,338	116,11	0,059	0	0,059	25,776	0,096000003	Протасы
10475	19-й квартал, 8	КК	23,05	0,11	0	0,00193	177,79	176,939	0,017	0,018	0,018	36,92	0,008	Протасы
10478	19-й квартал, 7	КК	23,93	0,11	0	0,00303	177,37	174,901	0,013	0,042	0,028	103,176	0,008	Протасы
10481	19-й квартал, 14	КК	25,62	0,11	0	0,00269	181,79	181,585	0,024	0,024	0,024	8,002	0,008	Протасы

Sys	Начальный узел	Конечный узел	Длина, м	Высота канала, м	Скорость, м/с	Высота воды, м	Отметка лотка в начале, м	Отметка лотка в конце, м	Заполнение h/D в начале участка	Заполнение h/D в конце участка	Максимальное заполнение h/D	Уклон, мм/м	Расход, л/с	Поселение
10484	19-й квартал, 12	КК	30,42	0,11	0	0,00266	184,71	181,055	0,012	0,036	0,024	120,151	0,008	Протасы
10487	19-й квартал, 18	КК	23,87	0,11	0,066467404	0,00423	183,01	161,519	0,005	0,072	0,038	900,335	0,008	Протасы
10490	КК	КК	27,81	0,11	0,096190468	0,0033	173,99	160,905	0,008	0,052	0,03	470,514	0,008	Протасы
10493	18-й квартал, 14	КК	21,34	0,11	0,075914681	0,00387	179,74	162,167	0,006	0,064	0,035	823,477	0,008	Протасы
10495	3-й квартал, 2	КК	20,39	0,11	0	0,00172	165,62	115,338	0,016	0	0,016	45,071	0,008	Протасы
10500	3-й квартал, 9	КК	15,1	0,11	0,077588499	0,00381	167,88	166,87	0,015	0,055	0,035	66,887	0,008	Протасы
10503	3-й квартал, 8	КК	19,92	0,11	0,071006246	0,00405	167,03	165,869	0,015	0,059	0,037	58,283	0,008	Протасы
10506	3-й квартал, 7	КК	14,31	0,11	0	0,00217	165,73	164,78	0,015	0,025	0,02	66,387	0,008	Протасы
10509	3-й квартал, 5	КК	21,68	0,11	0	0,00176	165,99	114,137	0,017	0	0,016	39,161	0,008	Протасы
10512	3-й квартал, 4	КК	20,66	0,11	0	0,00165	166,74	114,301	0,015	0	0,015	58,519	0,008	Протасы
10515	3-й квартал, 3	КК	17,76	0,11	0	0,00163	166,42	114,565	0,015	0	0,015	62,444	0,008	Протасы
10518	3-й квартал, 1	КК	18,99	0,11	0	0,00164	166,2	115,64	0,015	0	0,015	60,558	0,008	Протасы
10521	4-й квартал, 11	КК	23,06	0,11	0	0,00139	163,03	136,332	0,012	0	0,013	122,767	0,008	Протасы
10524	4-й квартал, 10	КК	23,84	0,11	0	0,00156	162,85	136,617	0,014	0	0,014	77,181	0,008	Протасы
10527	4-й квартал, 9	КК	27,38	0,11	0,01948197	0,00967	163,21	136,882	0,004	0,171	0,088	961,578	0,008	Протасы
10530	4-й квартал, 8	КК	26,31	0,11	0,019539824	0,00965	160,41	137,141	0,005	0,17	0,088	884,417	0,008	Протасы
10532	4-й квартал, 7	КК	20,26	0,11	0,019912977	0,00953	156,82	137,463	0,005	0,169	0,087	955,429	0,008	Протасы
10535	4-й квартал, 13	КК	29,97	0,11	0	0,00188	165,48	114,658	0,019	0	0,017	26,36	0,008	Протасы
10538	4-й квартал, 12	КК	33,77	0,11	0	0,0019	165,39	114,226	0,02	0	0,017	24,282	0,008	Протасы
10539	КК	КК	42,61	0,11	0,565154791	0,0272	114,999	114,658	0,247	0,248	0,247	8,003	1,034079818	Протасы
10540	КК	КК	11,63	0,11	0,566314519	0,0273	114,658	114,565	0,248	0,249	0,248	7,997	1,042079763	Протасы
10541	КК	КК	33,02	0,11	0,567663729	0,02741	114,565	114,301	0,249	0,25	0,249	7,995	1,050079707	Протасы
10542	КК	КК	9,37	0,11	0,568651795	0,02752	114,301	114,226	0,25	0,251	0,25	8,004	1,058079652	Протасы
10543	КК	КК	11,16	0,11	0,569848359	0,02763	114,226	114,137	0,251	0,252	0,251	7,975	1,066079596	Протасы
10545	КК	КК	64,62	0,11	0,483438432	0,03123	114,137	113,62	0,252	0,316	0,284	8,001	1,074079541	Протасы
10546	КК	КК	40,27	0,11	0,449880034	0,01863	137,463	137,141	0,169	0,17	0,169	7,996	0,479862036	Протасы
10547	КК	КК	32,34	0,11	0,452253908	0,01878	137,141	136,882	0,17	0,171	0,171	8,009	0,487862038	Протасы
10548	КК	КК	33,09	0,11	0,405375809	0,0205	136,882	136,617	0,171	0,201	0,186	8,008	0,495862041	Протасы
10549	КК	КК	35,61	0,11	0,726677716	0,01384	136,617	136,332	0,201	0,05	0,126	8,003	0,503862044	Протасы
10550	КК	КК	27,63	0,11	0,428525984	0,02017	136,332	113,62	0,05	0,316	0,183	822,005	0,511862047	Протасы
10551	КК	КК	9,57	0,11	0,441845447	0,00439	169,067	168,326	0,036	0,044	0,04	77,429	0,056000001	Протасы
10552	КК	КК	9,4	0,11	0,260596037	0,00495	170,088	169,233	0,029	0,061	0,045	90,957	0,039999999	Протасы
10553	КК	КК	19,36	0,11	0,153719783	0,005	170,416	170,261	0,041	0,05	0,045	8,006	0,024000001	Протасы
10554	КК	КК	26,87	0,11	0,100729227	0,0032	170,827	170,612	0,024	0,034	0,029	8,001	0,008	Протасы
10555	КК	КК	24,57	0,11	0,139812589	0,00409	170,612	170,416	0,034	0,041	0,037	7,977	0,016	Протасы
10556	КК	КК	21,62	0,11	0,253425658	0,00437	170,261	170,088	0,05	0,029	0,04	8,002	0,032	Протасы
10557	КК	КК	20,78	0,11	0,282265633	0,00529	169,233	169,067	0,061	0,036	0,048	7,988	0,048000002	Протасы
10558	КК	КК	34,46	0,11	0,406014711	0,00496	171,43	170,209	0,045	0,045	0,045	35,432	0,062628409	Протасы
10560	КК	КК	16,73	0,11	0,417588115	0,00528	170,209	169,5	0,045	0,05	0,048	42,379	0,070628412	Протасы
10561	КК	КК	97,28	0,11	0,364875734	0,00579	169,5	166,87	0,05	0,055	0,053	27,035	0,070628412	Протасы
10562	КК	КК	41,87	0,11	0,366341144	0,00623	166,87	165,869	0,055	0,059	0,057	23,907	0,078628415	Протасы
10563	КК	КК	29,93	0,11	0,63597548	0,00459	165,869	164,78	0,059	0,025	0,042	36,385	0,08662841	Протасы
10564	КК	КК	71,18	0,11	0,087783195	0,01877	164,78	113,62	0,025	0,316	0,171	718,741	0,094628413	Протасы
10567	23-й квартал, 15	КК	12,24	0,11	0	0,00269	165,28	165,182	0,024	0,024	0,024	8,007	0,008	Протасы
10570	23-й квартал, 14	КК	15,92	0,11	0	0,00257	166,56	164,941	0,013	0,034	0,023	101,696	0,008	Протасы
10571	КК	КК	30,09	0,11	0,100778431	0,0032	165,182	164,941	0,024	0,034	0,029	8,009	0,008	Протасы
10572	КК	КК	70,58	0,11	0,139848754	0,00409	164,941	164,377	0,034	0,041	0,037	7,991	0,016	Протасы
10575	23-й квартал, 12	КК	23,24	0,11	0	0,00277	170,94	164,377	0,01	0,041	0,025	282,401	0,008	Протасы
10578	23-й квартал, 11	КК	19,82	0,11	0	0,00299	173,54	164,098	0,008	0,046	0,027	476,387	0,008	Протасы
10581	23-й квартал, 8	КК	30,98	0,11	0,086795069	0,00353	178,28	163,353	0,008	0,056	0,032	481,827	0,008	Протасы
10583	23-й квартал, 1	КК	18,47	0,11	0,089903042	0,00345	176,89	163,353	0,007	0,056	0,031	732,918	0,008	Протасы
10584	КК	КК	34,85	0,11	0,16462031	0,00479	164,377	164,098	0,041	0,046	0,044	8,006	0,024000001	Протасы
10585	КК	КК	93,11	0,11	0,171560466	0,00564	164,098	163,353	0,046	0,056	0,051	8,001	0,032	Протасы
10587	КК	КК	139,37	0,11	0,225914016	0,00618	163,353	162,238	0,056	0,056	0,056	8	0,048000002	Протасы
10590	23-й квартал, 5	КК	25,45	0,11	0,081492044	0,00369	180,71	161,81	0,006	0,061	0,034	742,633	0,008	Протасы
10593	23-й квартал, 4	КК	29,15	0,11	0,073926233	0,00394	179,76	161,586	0,007	0,064	0,036	623,465	0,008	Протасы
10596	23-й квартал, 2	КК	69,29	0,11	0,064869374	0,0043	177,56	161,39	0,01	0,068	0,039	233,367	0,008	Протасы
10597	КК	КК	53,53	0,11	0,214357093	0,00642	162,238	161,81	0,056	0,061	0,058	7,996	0,048000002	Протасы
10598	КК	КК	27,95	0,11	0,225989401	0,00688	161,81	161,586	0,061	0,064	0,063	8,014	0,056000001	Протасы
10599	КК	КК	24,57	0,11	0,236433148	0,00729	161,586	161,39	0,064	0,068	0,066	7,977	0,064	Протасы
10602	24-й квартал, 8	КК	27,35	0,11	0	0,00284	175,12	174,901	0,024	0,027	0,026	8,007	0,008	Протасы
10605	24-й квартал, 6	КК	18,8	0,11	0	0,00142	176,57	174,557	0,013	0,013	0,013	107,074	0,008	Протасы
10606	КК	КК	43,01	0,11	0	0,0022	174,901	174,557	0,027	0,013	0,02	7,998	0,008	Протасы
10608	КК	КК	34,75	0,11	0,108282477	0,00483	174,557	161,011	0,013	0,075	0,044	389,813	0,016	Протасы
10609	КК	КК	47,3	0,11	0,237768158	0,00786	161,39	161,011	0,068	0,075	0,071	8,013	0,072000003	Протасы
10612	24-й квартал, 3	КК	22,07	0,11	0	0,00189	170,98	167,785	0,012	0,023	0,017	144,767	0,008	Протасы
10615	24-й квартал, 2	КК	26,86	0,11	0	0,00267	171,29	168,056	0,012	0,036	0,024	120,402	0,008	Протасы
10617	25-й квартал, 10	КК	24,21	0,11	0,094743848	0,00333	168,25	168,056	0,024	0,036	0,03	8,013	0,008	Протасы
10620	24-й квартал, 4	КК	28,19	0,11	0,055281729	0,00476	172,04	160,266	0,008	0,078	0,043	417,666	0,008	Протасы
10622	25-й квартал, 8	КК	29,32	0,11	0,030437607	0,00714	169,55	159,931	0,009	0,121	0,065	328,07	0,008	Протасы
10624	25-й квартал, 6	КК	22,77	0,11	0,053186957	0,00488	164,94	161,209	0,011	0,077	0,044	163,856	0,008	Протасы
10627	26-й квартал, 10	КК	21,92	0,11	0,063803032	0,00435	162,77	161,352	0,015	0,064	0,04	64,69	0,008	Протасы

Sys	Начальный узел	Конечный узел	Длина, м	Высота канала, м	Скорость, м/с	Высота воды, м	Отметка лотка в начале, м	Отметка лотка в конце, м	Заполнение h/D в начале участка	Заполнение h/D в конце участка	Максимальное заполнение h/D	Уклон, мм/м	Расход, л/с	Поселение
10630	26-й квартал, 10А	КК	20,79	0,11	0,06944485	0,00411	163,05	161,505	0,014	0,061	0,037	74,315	0,008	Протасы
10633	26-й квартал, 11	КК	21,95	0,11	0,070816614	0,00406	162,38	161,653	0,017	0,056	0,037	33,121	0,008	Протасы
10636	25-й квартал, 3	КК	26,78	0,11	0,086104676	0,00355	164,48	161,875	0,013	0,051	0,032	97,274	0,008	Протасы
10639	25-й квартал, 2	КК	26,67	0,11	0,097513899	0,00327	164,84	162,164	0,013	0,046	0,03	100,337	0,008	Протасы
10641	26-й квартал, 13	КК	24,24	0,11	0,086336009	0,00355	162,86	162,164	0,018	0,046	0,032	28,713	0,008	Протасы
10644	26-й квартал, 14	КК	21,35	0,11	0,100805901	0,0032	162,53	162,359	0,024	0,034	0,029	8,009	0,008	Протасы
10647	25-й квартал, 1	КК	27,66	0,11	0	0,00167	165,14	163,779	0,016	0,014	0,015	49,205	0,008	Протасы
10650	26-й квартал, 1	КК	25,62	0,11	0	0,00162	158,55	112,024	0,015	0	0,015	64,364	0,008	Протасы
10653	26-й квартал, 3	КК	27,96	0,11	0	0,0016	159,42	111,425	0,014	0	0,015	70,458	0,008	Протасы
10658	25-й квартал, 7	КК	27,64	0,11	0,02958359	0,00728	167,37	159,594	0,01	0,123	0,066	281,331	0,008	Протасы
10661	25-й квартал, 6А	КК	15,72	0,11	0	0,00301	165,24	161,016	0,01	0,045	0,027	268,702	0,008	Протасы
10664	26-й квартал, 9	КК	25,28	0,11	0,051066931	0,00501	163,3	161,209	0,014	0,077	0,046	82,714	0,008	Протасы
10666	26-й квартал, 5	КК	25,78	0,11	0	0,00157	158,91	110,953	0,014	0	0,014	74,825	0,008	Протасы
10669	26-й квартал, 6	КК	27,62	0,11	0	0,00156	159,09	110,622	0,014	0	0,014	77,806	0,008	Протасы
10672	26-й квартал, 7	КК	29,32	0,11	0,025960714	0,00795	159,69	158,368	0,016	0,128	0,072	45,089	0,008	Протасы
10673	КК	КК	19,08	0,11	0	0,00263	163,779	162,359	0,014	0,034	0,024	74,423	0,008	Протасы
10674	КК	КК	24,37	0,11	0,125553459	0,0044	162,359	162,164	0,034	0,046	0,04	8,002	0,016	Протасы
10675	КК	КК	36,17	0,11	0,183889538	0,00538	162,164	161,875	0,046	0,051	0,049	7,99	0,032	Протасы
10676	КК	КК	27,68	0,11	0,199978113	0,00592	161,875	161,653	0,051	0,056	0,054	8,02	0,039999999	Протасы
10677	КК	КК	18,56	0,11	0,214283913	0,00643	161,653	161,505	0,056	0,061	0,058	7,974	0,048000002	Протасы
10678	КК	КК	19,08	0,11	0,225978762	0,00688	161,505	161,352	0,061	0,064	0,063	8,019	0,056000001	Протасы
10679	КК	КК	17,94	0,11	0,213601083	0,0078	161,352	161,209	0,064	0,077	0,071	7,971	0,064	Протасы
10680	КК	КК	93,18	0,11	0,263514549	0,00842	161,011	160,266	0,075	0,078	0,077	7,995	0,088000001	Протасы
10682	КК	КК	23,64	0,11	0,201214492	0,01072	160,266	160,077	0,078	0,117	0,097	7,995	0,096000003	Протасы
10683	КК	КК	33,88	0,11	0,198226884	0,00323	168,056	167,785	0,036	0,023	0,029	7,999	0,016	Протасы
10684	КК	КК	76,6	0,11	0,082216457	0,00766	167,785	160,077	0,023	0,117	0,07	100,627	0,024000001	Протасы
10685	КК	КК	18,24	0,11	0,351876229	0,01306	160,077	159,931	0,117	0,121	0,119	8,004	0,224000003	Протасы
10686	КК	КК	199,42	0,11	0,649818122	0,03485	113,62	112,024	0,316	0,317	0,317	8,003	1,68056949	Протасы
10687	КК	КК	74,88	0,11	0,650516331	0,03494	112,024	111,425	0,317	0,318	0,318	7,999	1,688568969	Протасы
10688	КК	КК	59,07	0,11	0,651363015	0,03503	111,425	110,953	0,318	0,319	0,318	7,991	1,696568681	Протасы
10690	Квартал 27Б, 1	КК	18,02	0,11	0	0,00257	147,83	147,686	0,025	0,022	0,023	7,991	0,008	Протасы
10693	улица Квартал 31, 25	КК	19,54	0,11	0,104939386	0,00311	171,36	163,948	0,009	0,048	0,028	379,324	0,008	Протасы
10695	улица Квартал 31, 26	КК	30,84	0,11	0,030536734	0,00713	171,02	159,931	0,009	0,121	0,065	359,565	0,008	Протасы
10696	КК	КК	47,62	0,11	0,246085629	0,00768	164,919	164,538	0,068	0,072	0,07	8,001	0,072000003	Протасы
10697	КК	КК	32,78	0,11	0,255263031	0,00805	164,538	164,276	0,072	0,075	0,073	7,993	0,079999998	Протасы
10698	КК	КК	21,91	0,11	0,249018163	0,00876	164,276	164,1	0,075	0,085	0,08	8,033	0,088000001	Протасы
10699	КК	КК	19,08	0,11	0,355280727	0,00728	164,1	163,948	0,085	0,048	0,066	7,966	0,096000003	Протасы
10700	КК	КК	52,41	0,11	0,280142635	0,00905	163,948	160,077	0,048	0,117	0,082	73,86	0,103999999	Протасы
10701	КК	КК	49,01	0,11	0,139767781	0,00409	165,992	165,599	0,034	0,041	0,037	8,019	0,016	Протасы
10702	КК	КК	138,46	0,11	0,230514899	0,00679	136,593	124	0,034	0,089	0,062	90,95	0,056000001	Протасы
10705	13-й квартал, 13	КК	32,86	0,11	0,100820951	0,0032	153,82	153,557	0,024	0,034	0,029	8,004	0,008	Протасы
10708	13-й квартал, 14	КК	21,68	0,11	0,090151496	0,00344	153,93	153,308	0,018	0,044	0,031	28,69	0,008	Протасы
10711	13-й квартал, 15	КК	20,88	0,11	0,095608592	0,00331	153,09	152,923	0,024	0,036	0,03	7,998	0,008	Протасы
10713	13-й квартал, 11	КК	20,13	0,11	0,097976513	0,00326	154,6	153,308	0,015	0,044	0,03	64,183	0,008	Протасы
10715	13-й квартал, 12	КК	24,72	0,11	0	0,00271	154,85	153,557	0,016	0,034	0,025	52,306	0,008	Протасы
10718	13-й квартал, 9	КК	23,37	0,11	0	0,00056	154,05	153,313	0,01	0	0,005	31,536	0	Протасы
10721	13-й квартал, 10	КК	19,09	0,11	0	0,00024	154,18	153,42	0,004	0	0,006	39,811	0	Протасы
10723	14-й квартал, 12	КК	27,95	0,11	0	0,00061	153,98	153,206	0,011	0	0,006	27,692	0	Протасы
10725	14-й квартал, 7	КК	27,95	0,11	0	0,00061	154,24	153,466	0,011	0	0,006	27,692	0	Протасы
10728	13-й квартал, 7	КК	35,38	0,11	0	0,00204	153,98	153,697	0,028	0,009	0,019	7,999	0,008	Протасы
10730	КК	КК	77,33	0,11	0,018964557	0,00985	153,697	124,2	0,009	0,17	0,09	381,443	0,008	Протасы
10733	14-й квартал, 8	КК	23,49	0,11	0	0,00299	154,54	153,301	0,016	0,039	0,027	52,746	0,008	Протасы
10736	14-й квартал, 6	КК	24,9	0,11	0	0,00224	153,07	152,871	0,027	0,014	0,02	7,992	0,008	Протасы
10739	14-й квартал, 4	КК	27,54	0,11	0	0,00267	153,78	153,56	0,025	0,024	0,024	7,988	0,008	Протасы
10740	КК	КК	29,61	0,11	0,089737102	0,00346	153,56	153,301	0,024	0,039	0,031	8,747	0,008	Протасы
10741	КК	КК	24,86	0,11	0	0,0029	153,301	152,871	0,039	0,014	0,026	17,297	0,024000001	Протасы
10742	КК	КК	35,88	0,11	0,072848544	0,01012	152,871	124,2	0,014	0,17	0,092	799,08	0,032	Протасы
10744	13-й квартал, 1	КК	24,77	0,11			150,48	149,709						Протасы
10747	13-й квартал, 3	КК	15,54	0,11			150,13	149,679						Протасы
10749	14-й квартал, 5	КК	28,61	0,11	0,088709809	0,00348	153,53	153,301	0,024	0,039	0,032	8,004	0,008	Протасы
10752	14-й квартал, 10	КК	26,86	0,11	0	0,00225	149,36	148,25	0,017	0,024	0,02	41,325	0,008	Протасы
10755	14-й квартал, 14	КК	20,53	0,11	0	0,00289	149,51	147,854	0,014	0,039	0,026	80,662	0,008	Протасы
10758	14-й квартал, 13	КК	23,92	0,11	0	0,00141	150,33	147,665	0,013	0,013	0,013	111,413	0,008	Протасы
10759	КК	КК	49,46	0,11	0,089117266	0,00347	148,25	147,854	0,024	0,039	0,032	8,006	0,008	Протасы
10760	КК	КК	23,69	0,11	0	0,00284	147,854	147,665	0,039	0,013	0,026	7,978	0,016	Протасы
10761	КК	КК	63,05	0,11			149,709	149,679						Протасы
10764	14-й квартал, 1	КК	19,1	0,11	0	0,00056	150,96	149,541	0,01	0	0,005	74,293	0	Протасы
10765	КК	КК	64,43	0,11	0,192290247	0,01837	123,5	123,4	0,164	0,17	0,169	1,552	0,201016781	Протасы
10767	КК	КК	27,55	0,11	0,273897201	0,01394	124	123,5	0,089	0,164	0,129	18,149	0,192033331	Протасы
10768	КК	КК	129,08	0,11	0,187675893	0,01427	124,2	124	0,17	0,089	0,13	1,549	0,136091316	Протасы
10769	КК	КК	45,64	0,11	0,119978219	0,01513	124,3	124,2	0,105	0,17	0,138	2,191	0,094619441	Протасы
10770	КК	КК	32,53	0,11	0,171297967	0,01072	124,4	124,3	0,09	0,105	0,1	3,074	0,081704566	Протасы

Sys	Начальный узел	Конечный узел	Длина, м	Высота канала, м	Скорость, м/с	Высота воды, м	Отметка лотка в начале, м	Отметка лотка в конце, м	Заполнение h/D в начале участка	Заполнение h/D в конце участка	Максимальное заполнение h/D	Уклон, мм/м	Расход, л/с	Поселение
10772	КК	КК	51,39	0,11	0,155646667	0,00968	124,521	124,4	0,086	0,09	0,088	2,355	0,064	Протасы
10773	КК	КК	33,41	0,11	0,135682851	0,00544	147,665	124,521	0,013	0,086	0,049	692,727	0,024000001	Протасы
10774	КК	КК	31,08	0,11	0,13000609	0,0043	153,557	153,308	0,034	0,044	0,039	8,012	0,016	Протасы
10775	КК	КК	34,29	0,11	0,249895722	0,00441	153,308	152,923	0,044	0,036	0,04	11,228	0,032	Протасы
10776	КК	КК	18,03	0,11	0,370071441	0,00394	152,923	152,226	0,036	0	0,036	38,658	0,039999999	Протасы
10778	КК	КК	31,97	0,11	0,271788746	0,00876	141,359	141,103	0,078	0,081	0,08	8,008	0,095962547	Протасы
10779	КК	КК	27,79	0,11	0,13971512	0,00409	149,65	149,427	0,034	0,041	0,037	8,024	0,015962543	Протасы
10781	КК	КК	22,93	0,11	0,176232994	0,00458	149,427	149,244	0,041	0,043	0,042	7,981	0,023962542	Протасы
10782	КК	КК	55,82	0,11	0,210133746	0,00408	149,244	148,797	0,043	0,032	0,037	8,008	0,023962542	Протасы
10783	КК	КК	39,37	0,11	0,29287225	0,00396	148,797	147,153	0,032	0,04	0,036	41,758	0,031962543	Протасы
10784	КК	КК	71,36	0,11	0,24936004	0,00576	147,153	144,8	0,04	0,064	0,052	32,974	0,047962541	Протасы
10785	КК	КК	39,27	0,11	0,226939634	0,00748	144,8	144,485	0,064	0,072	0,068	8,021	0,063962543	Протасы
10787	КК	КК	25,53	0,11	0,298632711	0,00675	144,485	144,281	0,072	0,051	0,061	7,991	0,071962546	Протасы
10788	КК	КК	65,17	0,11	0,29950279	0,00674	144,281	142,539	0,051	0,072	0,061	26,73	0,071962546	Протасы
10789	КК	КК	109,53	0,11	0,255087614	0,00805	142,539	141,663	0,072	0,075	0,073	7,998	0,079962541	Протасы
10792	Квартал 10А, 1	КК	21,19	0,11	0	0,00269	147,56	147,39	0,024	0,024	0,024	8,023	0,008	Протасы
10793	КК	КК	29,74	0,11	0,085603803	0,00357	147,39	147,153	0,024	0,04	0,032	7,969	0,008	Протасы
10796	Квартал 10А, 4	КК	48,22	0,11	0	0,00269	145,37	144,984	0,024	0,024	0,024	8,005	0,008	Протасы
10797	КК	КК	23,09	0,11	0,05318005	0,00488	144,984	144,8	0,024	0,064	0,044	7,969	0,008	Протасы
10798	КК	КК	25,75	0,11	0,139984936	0,00409	151,436	151,23	0,034	0,041	0,037	8	0,016037457	Протасы
10799	КК	КК	26,77	0,11	0,164495543	0,00479	151,23	151,016	0,041	0,046	0,044	7,994	0,024037458	Протасы
10800	КК	КК	9,68	0,11	0,183851793	0,00538	151,016	150,939	0,046	0,051	0,049	7,955	0,032037457	Протасы
10801	КК	КК	25,8	0,11	0,20000051	0,00593	150,939	150,732	0,051	0,056	0,054	8,023	0,040037456	Протасы
10802	КК	КК	14,32	0,11	0,214349508	0,00643	150,732	150,618	0,056	0,061	0,058	7,961	0,048037458	Протасы
10803	КК	КК	21,29	0,11	0,226189986	0,00688	150,618	150,447	0,061	0,064	0,063	8,032	0,056037457	Протасы
10804	КК	КК	38,8	0,11	0,236490041	0,00729	150,447	150,137	0,064	0,068	0,066	7,99	0,064037457	Протасы
10805	КК	КК	27,49	0,11	0,246245965	0,00768	150,137	149,917	0,068	0,072	0,07	8,003	0,072037459	Протасы
10806	КК	КК	10,11	0,11	0,255252838	0,00805	149,917	149,836	0,072	0,075	0,073	8,012	0,080037455	Протасы
10807	КК	КК	27,98	0,11	0,22634007	0,00933	149,836	149,612	0,075	0,095	0,085	8,006	0,088037457	Протасы
10808	КК	КК	36,3	0,11	0,45002225	0,00658	149,612	149,322	0,095	0,025	0,06	7,989	0,104037456	Протасы
10809	КК	КК	41,41	0,11	0,145375863	0,01489	149,322	115,162	0,025	0,246	0,135	824,922	0,112037458	Протасы
10812	14-й квартал, 2	КК	26,86	0,11	0,01939692	0,0097	151,05	123,4	0,007	0,17	0,088	1029,412	0,008	Протасы
10815	17-й квартал, 1	КК	29,06	0,11	0,018484583	0,01002	151,56	123,3	0,004	0,178	0,091	972,471	0,008	Протасы
10817	17-й квартал, 2	КК	22,27	0,11	0,018164311	0,01014	149,43	123,3	0,006	0,178	0,092	1173,327	0,008	Протасы
10820	17-й квартал, 3	КК	23,42	0,11	0,020598926	0,00932	149,71	123,2	0,006	0,163	0,085	1131,939	0,008	Протасы
10822	17-й квартал, 4	КК	29,39	0,11	0,020717645	0,00928	147,98	123,2	0,006	0,163	0,084	843,144	0,008	Протасы
10825	17-й квартал, 5	КК	45,01	0,11	0,022109782	0,0089	144,84	123,1	0,008	0,154	0,081	483,004	0,008	Протасы
10828	17-й квартал, 6	КК	24,32	0,11	0,018137425	0,01015	142,56	123	0,006	0,178	0,092	804,276	0,008	Протасы
10831	17-й квартал, 8	КК	22,55	0,11	0,013958581	0,01214	139,04	122,9	0,007	0,214	0,11	715,743	0,008	Протасы
10834	17-й квартал, 17	КК	27,22	0,11	0,080197699	0,00373	130,5	122,7	0,01	0,058	0,034	286,554	0,008	Протасы
10835	КК	КК	118,37	0,11	0,346113652	0,01497	122,9	122,7	0,214	0,058	0,136	1,69	0,268798613	Протасы
10836	КК	КК	53,18	0,11	0,198046237	0,02159	123	122,9	0,178	0,214	0,196	1,88	0,260798959	Протасы
10837	КК	КК	30,8	0,11	0,243704855	0,01827	123,1	123	0,154	0,178	0,166	3,247	0,252797443	Протасы
10838	КК	КК	38,72	0,11	0,252918571	0,01742	123,2	123,1	0,163	0,154	0,158	2,583	0,244795112	Протасы
10839	КК	КК	59,36	0,11	0,212504715	0,01875	123,3	123,2	0,178	0,163	0,17	1,685	0,228843652	Протасы
10840	КК	КК	65,07	0,11	0,192407727	0,01912	123,4	123,3	0,17	0,178	0,174	1,537	0,213043109	Протасы
10844	15-й квартал, 7	КК	21,65	0,11	0,08871717	0,00348	144,29	141,131	0,012	0,052	0,032	145,912	0,008	Протасы
10847	15-й квартал, 6	КК	21,78	0,11	0	0,00254	143,88	141,356	0,013	0,034	0,023	115,886	0,008	Протасы
10849	15-й квартал, 5	КК	23,06	0,11	0,100787118	0,0032	141,54	141,356	0,024	0,034	0,029	7,979	0,008	Протасы
10851	15-й квартал, 4	КК	27,55	0,11	0,072857805	0,00398	141,58	141,131	0,021	0,052	0,036	16,298	0,008	Протасы
10853	КК	КК	28,07	0,11	0,113444924	0,00469	141,356	141,131	0,034	0,052	0,043	8,016	0,016	Протасы
10854	КК	КК	28,95	0,11	0,271727085	0,00417	141,131	140,899	0,052	0,024	0,038	8,014	0,032	Протасы
10856	15-й квартал, 3	КК	21,02	0,11	0	0,00216	142,19	140,899	0,015	0,024	0,02	61,418	0,008	Протасы
10858	КК	КК	21,55	0,11	0,498117089	0,00322	140,899	136,593	0,024	0,034	0,029	199,814	0,039999999	Протасы
10861	16-й квартал, 5	КК	33,9	0,11	0	0,00214	141,65	141,379	0,028	0,011	0,019	7,994	0,008	Протасы
10864	16-й квартал, 3	КК	99,87	0,11	0,100792989	0,0032	137,83	137,031	0,024	0,034	0,029	8	0,008	Протасы
10865	КК	КК	26,78	0,11	0	0,00248	141,379	137,031	0,011	0,034	0,023	162,36	0,008	Протасы
10866	КК	КК	54,73	0,11	0,159890071	0,00374	137,031	136,593	0,034	0,034	0,034	8,003	0,016	Протасы
10867	КК	КК	43,06	0,11	0,100812517	0,0032	166,336	165,992	0,024	0,034	0,029	7,989	0,008	Протасы
10868	КК	КК	56,23	0,11	0,095653527	0,00331	164,83	163,614	0,019	0,041	0,03	21,625	0,008	Протасы
10869	КК	КК	29,16	0,11	0,150680319	0,00507	163,614	163,381	0,041	0,051	0,046	7,99	0,024000001	Протасы
10870	КК	КК	25,11	0,11	0,199921891	0,00592	163,381	163,18	0,051	0,056	0,054	8,005	0,039999999	Протасы
10871	КК	КК	21,19	0,11	0,214192197	0,00643	163,18	163,011	0,056	0,061	0,058	7,975	0,048000002	Протасы
10872	КК	КК	20,51	0,11	0,226044521	0,00688	163,011	162,847	0,061	0,064	0,063	7,996	0,056000001	Протасы
10873	КК	КК	26,86	0,11	0,236679792	0,00728	162,847	162,632	0,064	0,068	0,066	8,004	0,064	Протасы
10874	КК	КК	21,66	0,11	0,246016949	0,00768	162,632	162,458	0,068	0,072	0,07	8,033	0,072000003	Протасы
10875	КК	КК	10,44	0,11	0,254810035	0,00806	162,458	162,375	0,072	0,075	0,073	7,95	0,079999998	Протасы
10876	КК	КК	42,04	0,11	0,363661945	0,01339	159,931	159,594	0,121	0,123	0,122	8,016	0,239999994	Протасы
10879	30-й квартал, 8	КК	18,02	0,11	0,094777547	0,00333	171,5	165,45	0,009	0,051	0,03	335,738	0,008	Протасы
10882	30-й квартал, 7	КК	16,59	0,11	0,07774464	0,00381	171,94	165,204	0,009	0,061	0,035	406,028	0,008	Протасы
10885	улица Квартал 31, 19	КК	22,43	0,11	0,068988077	0,00413	169,67	165,074	0,011	0,064	0,038	204,904	0,008	Протасы
10888	улица Квартал 31, 18	КК	22,51	0,11	0,081589438	0,00368	169,74	165,278	0,011	0,056	0,033	198,223	0,008	Протасы

Sys	Начальный узел	Конечный узел	Длина, м	Высота канала, м	Скорость, м/с	Высота воды, м	Отметка лотка в начале, м	Отметка лотка в конце, м	Заполнение h/D в начале участка	Заполнение h/D в конце участка	Максимальное заполнение h/D	Уклон, мм/м	Расход, л/с	Поселение
10890	улица Квартал 31, 17	КК	26,84	0,11	0,088925004	0,00348	169,32	165,45	0,012	0,051	0,032	144,188	0,008	Протасы
10893	улица Квартал 31, 16	КК	20,14	0,11	0	0,00285	169,18	165,599	0,011	0,041	0,026	177,805	0,008	Протасы
10896	улица Квартал 31, 15	КК	11,71	0,11	0	0,00243	168,52	165,992	0,011	0,034	0,022	215,884	0,008	Протасы
10899	улица Квартал 31, 14	КК	19,25	0,11	0	0,00269	166,49	166,336	0,024	0,024	0,024	8	0,008	Протасы
10902	улица Квартал 31, 13	КК	16,24	0,11	0	0,00232	165,03	164,83	0,023	0,019	0,021	12,315	0,008	Протасы
10905	улица Квартал 31, 12	КК	14,65	0,11	0	0,00293	165,27	163,614	0,013	0,041	0,027	113,038	0,008	Протасы
10907	32-й квартал, 11	КК	25,7	0,11	0,085092336	0,00358	163,82	163,614	0,024	0,041	0,033	8,016	0,008	Протасы
10910	улица Квартал 31, 11	КК	22,51	0,11	0,087321691	0,00352	166	163,381	0,013	0,051	0,032	116,348	0,008	Протасы
10912	32-й квартал, 12	КК	27,02	0,11	0,075680301	0,00388	164,02	163,381	0,019	0,051	0,035	23,649	0,008	Протасы
10915	улица Квартал 31, 10	КК	24,03	0,11	0,079519771	0,00375	166,53	163,18	0,012	0,056	0,034	139,409	0,008	Протасы
10918	улица Квартал 31, 9	КК	18,9	0,11	0,074246444	0,00393	166,71	163,011	0,011	0,061	0,036	195,714	0,008	Протасы
10921	улица Квартал 31, 8	КК	20,85	0,11	0,068934441	0,00413	167,06	162,847	0,011	0,064	0,038	202,062	0,008	Протасы
10924	улица Квартал 31, 7	КК	22,61	0,11	0,064157017	0,00434	166,95	162,632	0,011	0,068	0,039	190,977	0,008	Протасы
10927	улица Квартал 31, 6	КК	17,94	0,11	0,060767759	0,00449	167	162,458	0,01	0,072	0,041	253,177	0,008	Протасы
10929	улица Квартал 31, 5	КК	22,83	0,11	0,050557539	0,00505	167,05	162,236	0,011	0,081	0,046	210,863	0,008	Протасы
10933	26-й квартал, 8	КК	26,86	0,11	0,01722322	0,01052	161,4	158,61	0,013	0,178	0,096	103,872	0,008	Протасы
10934	КК	КК	24,06	0,11	0,333802074	0,00673	161,209	161,016	0,077	0,045	0,061	8,022	0,079999998	Протасы
10936	КК	КК	27,43	0,11	0,162496805	0,01168	161,016	159,132	0,045	0,167	0,106	68,684	0,088000001	Протасы
10937	КК	КК	57,86	0,11	0,291154951	0,01595	159,594	159,132	0,123	0,167	0,145	7,985	0,247999997	Протасы
10938	КК	КК	41,39	0,11	0,652466953	0,0351	110,953	110,622	0,319	0,319	0,319	7,997	1,704568393	Протасы
10940	КК	КК	66,95	0,11	0,585921764	0,03809	110,622	110,086	0,319	0,373	0,346	8,006	1,712568104	Протасы
10941	КК	КК	65,24	0,11	0,429882586	0,01901	159,132	158,61	0,167	0,178	0,173	8,001	0,472000014	Протасы
10942	КК	КК	30,18	0,11	0,527832091	0,01687	158,61	158,368	0,178	0,128	0,153	8,019	0,487999991	Протасы
10943	КК	КК	30,77	0,11	0,695327222	0,01411	158,368	110,086	0,128	0	0,128	26,389	0,495999993	Протасы
10945	27-й квартал, 12	КК	25,11	0,11	0	0,00179	147,78	146,118	0,015	0,018	0,016	66,189	0,008	Протасы
10949	27-й квартал, 11	КК	21,19	0,11	0	0,00297	147,26	146,418	0,017	0,037	0,027	39,736	0,008	Протасы
10951	КК	КК	96,75	0,11	0,097994015	0,00326	147,686	146,418	0,022	0,037	0,03	13,106	0,008	Протасы
10953	КК	КК	146,14	0,11	0,01800069	0,02178	146,118	107,673	0,018	0,378	0,198	263,07	0,024000001	Протасы
10956	улица Квартал 31, 4	КК	22,51	0,11	0,048362464	0,0052	166,86	162,07	0,011	0,084	0,047	212,794	0,008	Протасы
10959	улица Квартал 31, 3	КК	18,51	0,11	0,042347379	0,00569	166,75	161,874	0,01	0,094	0,052	263,425	0,008	Протасы
10962	улица Квартал 31, 2	КК	21,95	0,11	0,086902969	0,00353	166,47	161,709	0,01	0,054	0,032	216,902	0,008	Протасы
10964	32-й квартал, 18	КК	27,34	0,11	0,08139585	0,00369	164,21	161,709	0,013	0,054	0,034	91,478	0,008	Протасы
10966	32-й квартал, 17	КК	26,17	0,11	0,048277643	0,0052	164,61	162,236	0,013	0,081	0,047	90,715	0,008	Протасы
10968	32-й квартал, 16	КК	23,08	0,11	0,053957861	0,00484	164,68	162,375	0,013	0,075	0,044	99,87	0,008	Протасы
10971	32-й квартал, 15	КК	22,08	0,11	0	0,00375	164,57	162,632	0	0,068	0,034	87,772	0	Протасы
10972	КК	КК	18,73	0,11	0,150706217	0,00507	165,599	165,45	0,041	0,051	0,046	7,955	0,024000001	Протасы
10973	КК	КК	21,4	0,11	0,200125143	0,00592	165,45	165,278	0,051	0,056	0,054	8,037	0,039999999	Протасы
10974	КК	КК	9,26	0,11	0,214151412	0,00643	165,278	165,204	0,056	0,061	0,058	7,991	0,048000002	Протасы
10975	КК	КК	16,31	0,11	0,225909323	0,00688	165,204	165,074	0,061	0,064	0,063	7,971	0,056000001	Протасы
10977	КК	КК	19,37	0,11	0,2364939	0,00728	165,074	164,919	0,064	0,068	0,066	8,002	0,064	Протасы
10979	улица Квартал 31, 20	КК	28,8	0,11	0,063551389	0,00437	169,71	164,919	0,011	0,068	0,04	166,354	0,008	Протасы
10982	улица Квартал 31, 22	КК	21,09	0,11	0,061347347	0,00446	170,59	164,538	0,01	0,072	0,041	286,961	0,008	Протасы
10985	улица Квартал 31, 23	КК	14,81	0,11	0,059393995	0,00455	171,52	164,276	0,008	0,075	0,041	489,129	0,008	Протасы
10988	улица Квартал 31, 24	КК	14,23	0,11	0,050109614	0,00508	171,55	164,1	0,008	0,085	0,046	523,542	0,008	Протасы
10989	КК	КК	17,39	0,11	0,256268263	0,00858	162,375	162,236	0,075	0,081	0,078	7,993	0,088000001	Протасы
10990	КК	КК	20,79	0,11	0,278523266	0,00908	162,236	162,07	0,081	0,084	0,083	7,985	0,103999999	Протасы
10991	КК	КК	24,49	0,11	0,268859386	0,00976	162,07	161,874	0,084	0,094	0,089	8,003	0,112000002	Протасы
10992	КК	КК	20,54	0,11	0,379379779	0,0081	161,874	161,709	0,094	0,054	0,074	8,033	0,119999997	Протасы
10993	КК	КК	33,39	0,11	0,236691952	0,01216	161,709	159,132	0,054	0,167	0,111	77,179	0,136000002	Протасы
10995	32-й квартал, 1	КК	37,9	0,11	0,017270839	0,0105	162,98	158,61	0,013	0,178	0,095	115,303	0,008	Протасы
10998	32-й квартал, 3	КК	23,18	0,11	0,06425184	0,00433	161,03	156,43	0,011	0,068	0,039	198,447	0,008	Протасы
11001	32-й квартал, 4	КК	23,08	0,11	0,068644315	0,00414	161,08	156,692	0,011	0,064	0,038	190,121	0,008	Протасы
11004	32-й квартал, 5	КК	23,56	0,11	0,080560617	0,00372	160,86	156,976	0,011	0,056	0,034	164,856	0,008	Протасы
11007	32-й квартал, 6	КК	22,82	0,11	0,101379603	0,00318	160,77	157,2	0,012	0,046	0,029	156,442	0,008	Протасы
11010	32-й квартал, 8	КК	22,59	0,11	0	0,0029	160,78	157,696	0,012	0,041	0,026	136,521	0,008	Протасы
11013	33-й квартал, 18А	КК	24,49	0,11	0,072563253	0,00399	157,79	156,054	0,014	0,058	0,036	70,886	0,008	Протасы
11016	33-й квартал, 18	КК	30,25	0,11	0,051279835	0,005	157,54	156,293	0,017	0,074	0,045	41,223	0,008	Протасы
11018	33-й квартал, 16	КК	35,32	0,11	0,059139773	0,00457	157,61	156,692	0,019	0,064	0,042	25,991	0,008	Протасы
11020	33-й квартал, 15	КК	39,22	0,11	0,071094692	0,00405	158,32	156,976	0,017	0,056	0,037	34,268	0,008	Протасы
11023	КК	КК	26,5	0,11	0	0,00225	159,55	157,486	0	0,041	0,02	77,887	0	Протасы
11025	33-й квартал, 12	КК	28,28	0,11	0	0,00225	159,27	157,696	0	0,041	0,02	55,658	0	Протасы
11028	33-й квартал, 11	КК	31,26	0,11	0	0,00301	158,42	157,931	0,021	0,034	0,027	15,643	0,008	Протасы
11031	33-й квартал, 11А	КК	20,5	0,11	0	0,00269	158,28	158,116	0,024	0,024	0,024	8	0,008	Протасы
11032	КК	КК	23,09	0,11	0,100789309	0,0032	158,116	157,931	0,024	0,034	0,029	8,012	0,008	Протасы
11033	КК	КК	29,4	0,11	0,139830858	0,00409	157,931	157,696	0,034	0,041	0,037	7,993	0,016	Протасы
11034	КК	КК	26,25	0,11	0,183211982	0,00448	157,696	157,486	0,041	0,041	0,041	8	0,024000001	Протасы
11035	КК	КК	35,71	0,11	0,164603189	0,00479	157,486	157,2	0,041	0,046	0,044	8,009	0,024000001	Протасы
11036	КК	КК	28,02	0,11	0,171536654	0,00564	157,2	156,976	0,046	0,056	0,051	7,994	0,032	Протасы
11037	КК	КК	35,5	0,11	0,204884589	0,00663	156,976	156,692	0,056	0,064	0,06	8	0,048000002	Протасы
11038	КК	КК	32,78	0,11	0,2365053	0,00728	156,692	156,43	0,064	0,068	0,066	7,993	0,064	Протасы
11039	КК	КК	17,1	0,11	0,238991842	0,00783	156,43	156,293	0,068	0,074	0,071	8,012	0,072000003	Протасы
11040	КК	КК	29,93	0,11	0,295164228	0,00729	156,293	156,054	0,074	0,058	0,066	7,985	0,079999998	Протасы

Sys	Начальный узел	Конечный узел	Длина, м	Высота канала, м	Скорость, м/с	Высота воды, м	Отметка лотка в начале, м	Отметка лотка в конце, м	Заполнение h/D в начале участка	Заполнение h/D в конце участка	Максимальное заполнение h/D	Уклон, мм/м	Расход, л/с	Поселение
11041	КК	КК	36,2	0,11	0,394615233	0,0064	156,054	110,086	0,058	0	0,058	23,343	0,088000001	Протасы
11044	улица Квартал 27а, 4	КК	14,81	0,11	0	0,00152	155,12	154,272	0,016	0,012	0,014	57,259	0,008	Протасы
11046	улица Квартал 27а, 5	КК	22,21	0,11	0	0,00215	154,45	154,272	0,027	0,012	0,02	8,014	0,008	Протасы
11048	КК	КК	84	0,11	0,012434727	0,02124	154,272	109,447	0,012	0,375	0,193	533,631	0,016	Протасы
11051	улица Квартал 27а, 9	КК	20,66	0,11	0	0,0023	153,62	152,93	0,017	0,024	0,021	33,398	0,008	Протасы
11054	улица Квартал 27а, 8	КК	18,51	0,11	0	0,00239	153,32	152,727	0,018	0,026	0,022	32,037	0,008	Протасы
11055	КК	КК	25,35	0,11	0	0,00276	152,93	152,727	0,024	0,026	0,025	8,008	0,008	Протасы
11057	КК	КК	31,94	0,11	0	0,00284	152,727	108,643	0,026	0	0,026	25,266	0,016	Протасы
11058	КК	КК	79,85	0,11	0,708180189	0,04112	110,086	109,447	0,373	0,375	0,374	8,003	2,296567662	Протасы
11059	КК	КК	100,5	0,11	0,709407568	0,04128	109,447	108,643	0,375	0,376	0,375	8	2,312566852	Протасы
11060	КК	КК	121,34	0,11	0,709892631	0,04148	108,643	107,673	0,376	0,378	0,377	7,994	2,328566043	Протасы
11061	КК	КК	37,6	0,11	0	0,00304	146,418	146,118	0,037	0,018	0,028	7,979	0,016	Протасы
11062	КК	Протасы Очистные соо	528,73	0,11	0,714524508	0,04159	146,118	103,443	0,378	0,378	0,378	8	2,352559241	Протасы
11066	18-й квартал, 15	КК	24,37	0,11	0,079572581	0,00375	176,18	162,528	0,008	0,061	0,034	560,197	0,008	Протасы
11069	18-й квартал, 16	КК	26,01	0,11	0,085769296	0,00356	173,5	162,832	0,009	0,056	0,032	410,15	0,008	Протасы
11072	18-й квартал, 18	КК	24,77	0,11	0,095021464	0,00332	171,9	163,176	0,009	0,051	0,03	352,2	0,008	Протасы
11075	18-й квартал, 19	КК	21,76	0,11	0	0,00305	170,94	163,406	0,009	0,046	0,028	346,232	0,008	Протасы
11078	18-й квартал, 20	КК	19,53	0,11	0	0,00275	169,95	163,599	0,009	0,041	0,025	325,192	0,008	Протасы
11081	18-й квартал, 21	КК	45,3	0,11	0	0,0027	166,31	163,886	0,015	0,034	0,025	53,51	0,008	Протасы
11084	18-й квартал, 22	КК	44,81	0,11	0	0,00269	164,51	164,152	0,024	0,024	0,024	7,989	0,008	Протасы
11087	18-й квартал, 2	КК	19,33	0,11	0	0,00208	163,3	162,93	0,021	0,017	0,019	19,141	0,008	Протасы
11088	КК	КК	33,21	0,11	0,100822136	0,0032	164,152	163,886	0,024	0,034	0,029	8,01	0,008	Протасы
11089	КК	КК	35,84	0,11	0,139841244	0,00409	163,886	163,599	0,034	0,041	0,037	8,008	0,016	Протасы
11090	КК	КК	24,16	0,11	0,164524749	0,00479	163,599	163,406	0,041	0,046	0,044	7,988	0,024000001	Протасы
11091	КК	КК	28,78	0,11	0,183857024	0,00538	163,406	163,176	0,046	0,051	0,049	7,992	0,032	Протасы
11092	КК	КК	42,94	0,11	0,200011224	0,00592	163,176	162,832	0,051	0,056	0,054	8,011	0,039999999	Протасы
11093	КК	КК	38,05	0,11	0,214296296	0,00642	162,832	162,528	0,056	0,061	0,058	7,989	0,048000002	Протасы
11094	КК	КК	29,59	0,11	0	0,00245	154,129	153,049	0,017	0,027	0,022	36,499	0,008	Протасы
11096	КК	КК	30,83	0,11	0	0,00245	153,049	152,229	0,027	0,017	0,022	26,597	0,016	Протасы
11097	КК	КК	71,11	0,11	0	0,00279	152,229	149,65	0,017	0,034	0,025	36,268	0,007962543	Протасы
11098	КК	КК	21,46	0,11	0	0,00279	152,229	151,436	0,017	0,034	0,025	36,952	0,008037457	Протасы
11100	КК	КК	472,52	0,11	0,381619483	0,0141	124,521	120,74	0,128	0,128	0,128	8,002	0,271999976	Протасы
11101	КК	КК	33,83	0,11	0	0,00175	162,93	120,638	0,017	0	0,016	40,171	0,008	Протасы
11102	КК	КК	95,29	0,11	0,381379634	0,01439	120,638	119,876	0,13	0,132	0,131	7,997	0,279999949	Протасы
11104	КК	КК	12,79	0,11	0,377709091	0,0142	120,74	120,638	0,128	0,13	0,129	7,975	0,271999947	Протасы
11107	20-й квартал, 7	КК	38,46	0,11	0	0,00218	186,92	184,97	0,016	0,024	0,02	50,702	0,008	Протасы
11110	20-й квартал, 8	КК	28,47	0,11	0	0,00176	188,21	186,96	0,016	0,016	0,016	43,906	0,008	Протасы
11111	КК	КК	38,46	0,11	0	0,00217	186,96	184,97	0,016	0,024	0,02	51,742	0,008	Протасы
11112	КК	КК	45,09	0,11	0,226064563	0,00687	162,528	162,167	0,061	0,064	0,062	8,006	0,056000001	Протасы
11113	КК	КК	81,01	0,11	0,227029726	0,00749	162,167	161,519	0,064	0,072	0,068	7,999	0,064	Протасы
11114	КК	КК	76,77	0,11	0,296039105	0,00679	161,519	160,905	0,072	0,052	0,062	7,998	0,072000003	Протасы
11115	КК	КК	24,23	0,11	0,4203704	0,00572	160,905	118,04	0,052	0	0,052	30,912	0,079999998	Протасы
11116	КК	КК	66,23	0,11	0,095086165	0,00332	181,585	181,055	0,024	0,036	0,03	8,002	0,008	Протасы
11118	КК	КК	128,56	0,11	0,19500877	0,00327	181,055	180,027	0,036	0,023	0,03	7,996	0,016	Протасы
11121	20-й квартал, 4	КК	25,12	0,11	0	0,00003	182,08	181,19	0	0	0	35,43	0	Протасы
11122	КК	КК	36,28	0,11	0	0,0013	181,19	180,027	0	0,023	0,012	32,056	0	Протасы
11124	КК	КК	61,47	0,11	0	0,00274	180,027	177,66	0,023	0,026	0,025	38,507	0,016	Протасы
11125	КК	КК	35,08	0,11	0,27268976	0,00329	177,66	176,067	0,026	0,033	0,03	45,41	0,02262841	Протасы
11126	КК	КК	33,14	0,11	0,282364428	0,00395	176,067	175,066	0,033	0,038	0,036	30,205	0,030628409	Протасы
11127	КК	КК	35,95	0,11	0,29918614	0,00444	175,066	174,096	0,038	0,042	0,04	26,982	0,038628412	Протасы
11128	КК	КК	46,52	0,11	0,340989679	0,0046	174,096	172,899	0,042	0,041	0,042	25,731	0,046628411	Протасы
11129	КК	КК	37,52	0,11	0,381653726	0,00473	172,899	171,43	0,041	0,045	0,043	39,152	0,05462841	Протасы
11130	КК	КК	71,19	0,11	0	0,00245	177,66	176,939	0,026	0,018	0,022	10,128	0,009371589	Протасы
11131	КК	КК	10,92	0,11	0	0,00285	176,939	175,453	0,018	0,034	0,026	136,081	0,017371589	Протасы
11132	КК	КК	22,55	0,11	0,191396788	0,00451	175,453	175,004	0,034	0,048	0,041	19,911	0,02537159	Протасы
11133	КК	КК	12,81	0,11	0,216085285	0,00497	175,004	174,901	0,048	0,042	0,045	8,041	0,033371591	Протасы
11134	КК	КК	28,44	0,11	0,233176321	0,00545	174,901	174,321	0,042	0,057	0,05	20,394	0,04137159	Протасы
11135	КК	КК	26,72	0,11	0,193104208	0,00702	174,321	174,107	0,057	0,071	0,064	8,009	0,049371589	Протасы
11136	КК	КК	64,88	0,11	0,358695567	0,00508	174,107	173,588	0,071	0,022	0,046	7,999	0,057371588	Протасы
11137	КК	КК	84,14	0,11	0,144265518	0,01034	173,588	118,04	0,022	0,166	0,094	660,185	0,065371591	Протасы
11138	КК	КК	32,46	0,11	0	0,0025	173,036	172,659	0,022	0,023	0,023	11,614	0,008	Протасы
11139	КК	КК	10,36	0,11	0	0,00296	172,659	172,231	0,023	0,031	0,027	41,313	0,016	Протасы
11140	КК	КК	22,57	0,11	0,199072316	0,00424	172,231	171,641	0,031	0,046	0,039	26,141	0,024000001	Протасы
11141	КК	КК	8,4	0,11	0,187378004	0,00531	171,641	171,573	0,046	0,05	0,048	8,095	0,032	Протасы
11142	КК	КК	24,34	0,11	0,2715621	0,00482	171,573	171,311	0,05	0,037	0,044	10,764	0,039999999	Протасы
11143	КК	КК	9,32	0,11	0,275644422	0,00538	171,311	170,875	0,037	0,061	0,049	46,781	0,048000002	Протасы
11144	КК	КК	20,57	0,11	0,222125024	0,00695	170,875	170,71	0,061	0,066	0,063	8,021	0,056000001	Протасы
11145	КК	КК	8,68	0,11	0,264488161	0,00677	170,71	170,641	0,066	0,057	0,062	7,949	0,064	Протасы
11146	КК	КК	37,53	0,11	0,285601586	0,00695	170,641	170,015	0,057	0,069	0,063	16,68	0,072000003	Протасы
11147	КК	КК	41,1	0,11	0,328821689	0,0068	170,015	169,567	0,069	0,054	0,062	10,9	0,079999998	Протасы
11148	КК	КК	31,5	0,11	0,395690948	0,006	169,567	117,046	0,054	0	0,055	25,683	0,080571001	Протасы
11149	КК	КК	209,43	0,11	0	0,00277	184,97	177,66	0,024	0,026	0,025	34,904	0,016	Протасы

Sys	Начальный узел	Конечный узел	Длина, м	Высота канала, м	Скорость, м/с	Высота воды, м	Отметка лотка в начале, м	Отметка лотка в конце, м	Заполнение h/D в начале участка	Заполнение h/D в конце участка	Максимальное заполнение h/D	Уклон, мм/м	Расход, л/с	Поселение
10460	КК	КК	29,03	0,11	0,237665489	0,00786	154,3	154,068	0,068	0,075	0,071	7,992	0,072000003	Протасы
10459	КК	КК	37,45	0,11	0,23648788	0,00728	154,6	154,3	0,064	0,068	0,066	8,011	0,064	Протасы
10458	КК	КК	33,83	0,11	0,20502393	0,00663	154,871	154,6	0,056	0,064	0,06	8,011	0,048000002	Протасы
10457	КК	КК	25,79	0,11	0,171559155	0,00564	155,077	154,871	0,046	0,056	0,051	7,988	0,032	Протасы
10456	КК	КК	36,95	0,11	0,125568345	0,0044	155,373	155,077	0,034	0,046	0,04	8,011	0,016	Протасы
10455	КК	КК	19,75	0,11	0,10081242	0,0032	155,531	155,373	0,024	0,034	0,029	8	0,008	Протасы
10454	КК	КК	38,92	0,11	0,390341312	0,00603	158,494	158,183	0,082	0,028	0,055	7,991	0,079999998	Протасы
10453	КК	КК	28,39	0,11	0,203993052	0,00805	158,721	158,494	0,064	0,082	0,073	7,996	0,064	Протасы
10452	КК	КК	32,89	0,11	0,204883173	0,00663	158,984	158,721	0,056	0,064	0,06	7,996	0,048000002	Протасы
10451	КК	КК	30,73	0,11	0,171556756	0,00564	159,23	158,984	0,046	0,056	0,051	8,005	0,032	Протасы
10450	КК	КК	20,77	0,11	0,164591342	0,00479	159,396	159,23	0,041	0,046	0,044	7,992	0,024000001	Протасы
10449	КК	КК	60,32	0,11	0,085085303	0,00358	159,879	159,396	0,024	0,041	0,033	8,007	0,008	Протасы
10448	КК	КК	72,84	0,11	0,163312852	0,01235	158,183	117,046	0,028	0,197	0,112	564,758	0,096000003	Протасы
10447	КК	КК	46,87	0,11	0,447530866	0,01848	137,838	137,463	0,167	0,169	0,168	8,001	0,471862033	Протасы
10446	КК	КК	29,65	0,11	0,445212364	0,01833	138,075	137,838	0,166	0,167	0,167	7,993	0,46386203	Протасы
10445	КК	КК	32,63	0,11	0,442878097	0,01818	138,336	138,075	0,165	0,166	0,165	7,999	0,455862028	Протасы
10444	КК	КК	20,4	0,11	0,563813508	0,02709	115,162	114,999	0,246	0,247	0,246	7,99	1,026079874	Протасы
10443	КК	КК	37,94	0,11	0,261036694	0,01524	138,64	138,336	0,113	0,165	0,139	8,013	0,207962541	Протасы
10442	КК	КК	21,62	0,11	0,343351066	0,01227	138,813	138,64	0,111	0,113	0,112	8,002	0,199962538	Протасы
10441	КК	КК	54,17	0,11	0,338814169	0,01204	139,246	138,813	0,108	0,111	0,109	7,993	0,19196255	Протасы
10440	КК	КК	232,19	0,11	0,226724833	0,01043	141,103	139,246	0,081	0,108	0,095	7,998	0,103962542	Протасы
10439	КК	КК	37,98	0,11	0,263598353	0,00841	141,663	141,359	0,075	0,078	0,076	8,004	0,087962544	Протасы
10438	КК	КК	29,97	0,11	0,287459254	0,00792	144,895	139,246	0,036	0,108	0,072	188,488	0,088000001	Протасы
10436	КК	КК	47,32	0,11	0,362401962	0,00636	145,274	144,895	0,08	0,036	0,058	8,009	0,079999998	Протасы
10435	КК	КК	37,99	0,11	0,225933045	0,00814	145,578	145,274	0,068	0,08	0,074	8,002	0,072000003	Протасы
10434	КК	КК	28,78	0,11	0,216254428	0,00708	145,808	145,578	0,061	0,068	0,064	7,992	0,056000001	Протасы
10433	КК	КК	27,79	0,11	0,189046457	0,00617	146,03	145,808	0,051	0,061	0,056	7,988	0,039999999	Протасы
10432	КК	КК	41,55	0,11	0,150684714	0,00507	146,363	146,03	0,041	0,051	0,046	8,014	0,024000001	Протасы
10431	КК	КК	15,75	0,11	0,139900446	0,00409	146,489	146,363	0,034	0,041	0,037	8	0,016	Протасы
10430	КК	КК	19	0,11	0	0,00289	146,95	146,489	0,019	0,034	0,026	24,263	0,008	Протасы
10429	КК	КК	28,79	0,11	0,229266867	0,0109	148,928	138,336	0,034	0,165	0,099	367,906	0,112000002	Протасы
10428	КК	КК	53,78	0,11	0,40142718	0,00672	149,358	148,928	0,089	0,034	0,061	7,996	0,096000003	Протасы
10427	КК	КК	26,24	0,11	0,22480996	0,00881	149,568	149,358	0,072	0,089	0,08	8,003	0,079999998	Протасы
10426	КК	КК	24,25	0,11	0,227483913	0,00748	149,762	149,568	0,064	0,072	0,068	8	0,064	Протасы
10425	КК	КК	15,72	0,11	0,226113081	0,00687	149,888	149,762	0,061	0,064	0,062	8,015	0,056000001	Протасы
10424	КК	КК	37,99	0,11	0,214389697	0,00642	150,192	149,888	0,056	0,061	0,058	8,002	0,048000002	Протасы
10423	КК	КК	27,02	0,11	0,171544716	0,00564	150,408	150,192	0,046	0,056	0,051	7,994	0,032	Протасы
10422	КК	КК	21,54	0,11	0,125525311	0,0044	150,58	150,408	0,034	0,046	0,04	7,985	0,016	Протасы
10421	КК	КК	10,85	0,11	0,100780077	0,0032	150,667	150,58	0,024	0,034	0,029	8,018	0,008	Протасы
10420	10-й квартал, 11	КК	25,62	0,11	0	0,00241	155,18	148,928	0,01	0,034	0,022	244,028	0,008	Протасы
10418	10-й квартал, 12	КК	25,01	0,11	0,044994477	0,00546	154,56	149,358	0,011	0,089	0,05	207,997	0,008	Протасы
10416	10-й квартал, 13	КК	25,92	0,11	0,059235536	0,00456	153,77	149,568	0,011	0,072	0,041	162,114	0,008	Протасы
10414	10-й квартал, 14	КК	24,96	0,11	0,072531574	0,00399	153,3	149,888	0,012	0,061	0,036	136,699	0,008	Протасы
10411	10-й квартал, 15	КК	26,11	0,11	0,077437922	0,00382	152,71	150,192	0,013	0,056	0,035	96,438	0,008	Протасы
10409	10-й квартал, 16	КК	23,01	0,11	0,093124345	0,00337	151,81	150,408	0,015	0,046	0,031	60,93	0,008	Протасы
10407	10-й квартал, 17	КК	22,85	0,11	0	0,00269	150,85	150,667	0,024	0,024	0,025	8,009	0,008	Протасы
10404	11-й квартал, 1А	КК	26,81	0,11	0,053518821	0,00486	143,55	142,539	0,017	0,072	0,044	37,71	0,008	Протасы
10401	11-й квартал, 2	КК	30,46	0,11	0,052886203	0,0049	143,87	141,663	0,014	0,075	0,045	72,456	0,008	Протасы
10398	11-й квартал, 3	КК	14,01	0,11	0,052695695	0,00491	143,76	141,359	0,011	0,078	0,045	171,378	0,008	Протасы
10395	11-й квартал, 4	КК	22,95	0,11	0,050340898	0,00506	145,5	141,103	0,011	0,081	0,046	191,59	0,008	Протасы
10393	КК	КК	76,02	0,11	0,216607392	0,0096	148,772	148,164	0,075	0,1	0,087	7,998	0,088000001	Протасы
10392	КК	КК	34,29	0,11	0,237676173	0,00786	149,046	148,772	0,068	0,075	0,071	7,991	0,072000003	Протасы
10391	КК	КК	36,29	0,11	0,216314375	0,00707	149,337	149,046	0,061	0,068	0,064	8,019	0,056000001	Протасы
10390	КК	КК	37,71	0,11	0,18913126	0,00616	149,638	149,337	0,051	0,061	0,056	7,982	0,039999999	Протасы
10389	КК	КК	24,19	0,11	0,150674716	0,00507	149,832	149,638	0,041	0,051	0,046	8,02	0,024000001	Протасы
10388	КК	КК	43	0,11	0,183246881	0,00448	150,176	149,832	0,041	0,041	0,041	8	0,024000001	Протасы
10387	КК	КК	38,7	0,11	0,085096553	0,00358	150,486	150,176	0,024	0,041	0,033	8,01	0,008	Протасы
10386	9-й квартал, 12	КК	26,23	0,11	0,057733722	0,00463	156,9	148,772	0,009	0,075	0,042	309,874	0,008	Протасы
10384	9-й квартал, 13	КК	28,21	0,11	0,065092631	0,00429	156,13	149,046	0,01	0,068	0,039	251,117	0,008	Протасы
10382	9-й квартал, 14	КК	24,09	0,11	0,075022169	0,0039	154,8	149,337	0,01	0,061	0,035	226,775	0,008	Протасы
10380	9-й квартал, 15	КК	28,83	0,11	0,08816345	0,0035	153,46	149,638	0,012	0,051	0,032	132,57	0,008	Протасы
10378	9-й квартал, 16	КК	23,79	0,11	0	0,00225	152,5	149,832	0	0,041	0,02	112,148	0	Протасы
10375	9-й квартал, 17	КК	23,36	0,11	0,107557245	0,00306	151,6	150,176	0,015	0,041	0,028	60,959	0,008	Протасы
10373	9-й квартал, 18	КК	14,31	0,11	0	0,00269	150,6	150,486	0,024	0,024	0,024	7,966	0,008	Протасы
10370	9-й квартал, 1	КК	21,34	0,11	0	0,00256	150,08	148,797	0,015	0,032	0,023	60,122	0,008	Протасы
10367	9-й квартал, 2	КК	28,59	0,11	0	0,00295	149,96	147,153	0,013	0,04	0,027	98,181	0,008	Протасы
10364	9-й квартал, 3	КК	22,23	0,11	0	0,00265	152,11	150,58	0,014	0,034	0,024	68,826	0,008	Протасы
10361	9-й квартал, 4	КК	20,1	0,11	0,098411799	0,00325	152,64	150,408	0,013	0,046	0,03	111,045	0,008	Протасы
10358	9-й квартал, 5	КК	21,16	0,11	0,07986401	0,00374	153,28	150,192	0,012	0,056	0,034	145,936	0,008	Протасы
10355	9-й квартал, 6	КК	20,55	0,11	0,069197521	0,00412	154,19	149,762	0,011	0,064	0,037	215,474	0,008	Протасы
10352	9-й квартал, 7	КК	17,14	0,11	0,061749104	0,00445	155	149,568	0,009	0,072	0,04	316,919	0,008	Протасы
10349	9-й квартал, 8	КК	16,72	0,11	0,046205737	0,00536	155,57	149,358	0,009	0,089	0,049	371,531	0,008	Протасы

Sys	Начальный узел	Конечный узел	Длина, м	Высота канала, м	Скорость, м/с	Высота воды, м	Отметка лотка в начале, м	Отметка лотка в конце, м	Заполнение h/D в начале участка	Заполнение h/D в конце участка	Максимальное заполнение h/D	Уклон, мм/м	Расход, л/с	Поселение
10346	9-й квартал, 9	КК	20,55	0,11	0	0,00234	156,45	148,928	0,009	0,034	0,021	366,034	0,008	Протасы
10343	10-й квартал, 1	КК	27,64	0,11	0,067060515	0,00421	148,37	144,8	0,012	0,064	0,038	129,161	0,008	Протасы
10340	10-й квартал, 2	КК	28,26	0,11	0,056433525	0,0047	146,83	144,485	0,014	0,072	0,043	82,979	0,008	Протасы
10337	10-й квартал, 3	КК	20,24	0,11	0	0,00203	147,56	146,95	0,018	0,019	0,018	30,138	0,008	Протасы
10334	11-й квартал, 14	КК	26,42	0,11	0,100760169	0,0032	146,7	146,489	0,024	0,034	0,029	7,986	0,008	Протасы
10331	10-й квартал, 4	КК	20,85	0,11	0	0,00289	149,34	146,363	0,012	0,041	0,026	142,782	0,008	Протасы
10328	11-й квартал, 12	КК	26,53	0,11	0,086380459	0,00355	148,75	146,03	0,013	0,051	0,032	102,525	0,008	Протасы
10326	10-й квартал, 5	КК	19,77	0,11	0,092402473	0,00339	150,86	146,03	0,01	0,051	0,031	244,31	0,008	Протасы
10323	10-й квартал, 7	КК	19,89	0,11	0,076128922	0,00386	151,56	145,808	0,01	0,061	0,035	289,191	0,008	Протасы
10321	11-й квартал, 10А	КК	24,86	0,11	0,073192895	0,00397	149,74	145,808	0,011	0,061	0,036	158,166	0,008	Протасы
10318	10-й квартал, 7	КК	22,24	0,11	0,065571353	0,00427	151,87	145,578	0,01	0,068	0,039	282,914	0,008	Протасы
10316	11-й квартал, 10	КК	25,78	0,11	0,063757718	0,00436	150,1	145,578	0,011	0,068	0,04	175,407	0,008	Протасы
10313	11-й квартал, 9	КК	43,71	0,11	0,04927019	0,00513	149,35	145,274	0,013	0,08	0,047	93,251	0,008	Протасы
10310	11-й квартал, 8	КК	25,48	0,11	0	0,00257	149,33	144,895	0,011	0,036	0,023	174,058	0,008	Протасы
10307	КК	КК	57,83	0,11	0,255826891	0,01153	147,647	138,336	0,045	0,165	0,105	161,006	0,135899478	Протасы
10305	КК	КК	64,64	0,11	0,414634496	0,00796	148,164	147,647	0,1	0,045	0,072	7,998	0,12789949	Протасы
10304	КК	КК	17,92	0,11	0,145572335	0,00632	160,072	148,164	0,015	0,1	0,057	664,509	0,031899486	Протасы
10303	КК	КК	18,52	0,11	0	0,00232	161,337	160,072	0,027	0,015	0,021	68,305	0,023899485	Протасы
10302	КК	КК	16,28	0,11	0,182365522	0,0034	161,467	161,337	0,035	0,027	0,031	7,985	0,015899484	Протасы
10301	КК	КК	30,2	0,11	0,096524008	0,00326	161,708	161,467	0,024	0,035	0,03	7,98	0,007899484	Протасы
10300	КК	КК	31,99	0,11	0	0,00135	115,162	161,708	0	0,024	0,012	0,063	-0,000100515	Протасы
10299	КК	КК	21,98	0,11	0,524627924	0,02628	115,338	115,162	0,232	0,246	0,239	8,007	0,913941942	Протасы
10297	КК	КК	37,69	0,11	0,543940783	0,02545	115,64	115,338	0,231	0,232	0,231	8,013	0,905941997	Протасы
10296	КК	КК	37,05	0,11	0,539166868	0,02529	115,936	115,64	0,229	0,231	0,23	7,989	0,88994205	Протасы
10295	8-й квартал, 12	КК	27,89	0,11	0,042244732	0,0057	159,78	149,612	0,009	0,095	0,052	364,575	0,008	Протасы
10293	8-й квартал, 13	КК	28,72	0,11	0,061669063	0,00445	158,82	149,917	0,009	0,072	0,04	309,993	0,008	Протасы
10290	8-й квартал, 13	КК	30	0,11	0,065091983	0,00429	157,65	150,137	0,01	0,068	0,039	250,433	0,008	Протасы
10287	8-й квартал, 16	КК	28,65	0,11	0,072528131	0,00399	154,52	150,618	0,012	0,061	0,036	136,195	0,008	Протасы
10284	8-й квартал, 17	КК	29,03	0,11	0,094098009	0,00335	153,03	151,016	0,014	0,046	0,03	69,377	0,008	Протасы
10281	8-й квартал, 18	КК	33,84	0,11	0,099403456	0,00323	152,25	151,23	0,018	0,041	0,029	30,142	0,008	Протасы
10278	8-й квартал, 19	КК	25,48	0,11	0,100700632	0,0032	151,64	151,436	0,024	0,034	0,029	8,006	0,008	Протасы
10275	8-й квартал, 1	КК	22,23	0,11	0	0,00279	150,45	149,65	0,017	0,034	0,025	35,987	0,008	Протасы
10272	8-й квартал, 2	КК	20,73	0,11	0,104476698	0,00312	150,39	149,427	0,016	0,041	0,028	46,454	0,008	Протасы
10269	8-й квартал, 3	КК	23,96	0,11	0	0,00304	151,78	150,176	0,015	0,041	0,028	66,945	0,008	Протасы
10266	8-й квартал, 5	КК	15,92	0,11	0,09292794	0,00337	153,85	149,638	0,01	0,051	0,031	264,573	0,008	Протасы
10263	8-й квартал, 6	КК	16,98	0,11	0,077104807	0,00383	155,24	149,337	0,009	0,061	0,035	347,644	0,008	Протасы
10260	8-й квартал, 7	КК	15,3	0,11	0,067700051	0,00418	156,57	149,046	0,008	0,068	0,038	491,765	0,008	Протасы
10257	8-й квартал, 8	КК	16,99	0,11	0,059603822	0,00454	157,78	148,772	0,008	0,075	0,041	530,194	0,008	Протасы
10254	8-й квартал, 9	КК	26,01	0,11	0	0,0023	160,28	160,072	0,027	0,015	0,021	7,997	0,008	Протасы
10251	8-й квартал, 10	КК	23,17	0,11	0	0,00298	162,01	161,467	0,019	0,035	0,027	23,435	0,008	Протасы
10248	8-й квартал, 11	КК	30,2	0,11	0	0,00268	161,95	161,708	0,024	0,024	0,024	8,013	0,008	Протасы
10245	7-й квартал, 1	КК	29,03	0,11	0	0,00227	154,44	154,129	0,024	0,017	0,021	10,713	0,008	Протасы
10241	7-й квартал, 11	КК	19,15	0,11	0	0,00178	165,07	115,936	0,018	0	0,016	36,71	0,008	Протасы
10238	7-й квартал, 18	КК	26,17	0,11	0	0,00269	155,74	155,531	0,024	0,024	0,024	7,986	0,008	Протасы
10235	7-й квартал, 17	КК	19,48	0,11	0,099303782	0,00323	157,48	155,077	0,012	0,046	0,029	123,357	0,008	Протасы
10233	7-й квартал, 16	КК	24,58	0,11	0,079940721	0,00374	158,49	154,871	0,012	0,056	0,034	147,234	0,008	Протасы
10231	7-й квартал, 15	КК	27,42	0,11	0,068475537	0,00415	159,56	154,6	0,011	0,064	0,038	180,89	0,008	Протасы
10229	7-й квартал, 14	КК	21,87	0,11	0,058135282	0,00461	161,73	154,068	0,009	0,075	0,042	350,343	0,008	Протасы
10227	7-й квартал, 12	КК	25,53	0,11	0,048085403	0,00522	162,2	153,812	0,009	0,086	0,047	328,555	0,008	Протасы
10225	7-й квартал, 7	КК	23,97	0,11	0,088980876	0,00348	154,47	150,939	0,012	0,051	0,032	147,309	0,008	Протасы
10223	7-й квартал, 4	КК	20,23	0,11	0,082258001	0,00366	155,35	150,732	0,01	0,056	0,033	228,275	0,008	Протасы
10220	7-й квартал, 5	КК	16,98	0,11	0,071654253	0,00402	157,02	150,447	0,009	0,064	0,037	387,102	0,008	Протасы
10217	7-й квартал, 7	КК	21,61	0,11	0,059317093	0,00456	160,44	149,836	0,008	0,075	0,041	490,699	0,008	Протасы
10214	7-й квартал, 8	КК	20,85	0,11	0,042991918	0,00563	160,97	149,612	0,008	0,095	0,051	544,748	0,008	Протасы
10211	7-й квартал, 9	КК	18,11	0,11	0	0,00174	161,82	149,322	0,007	0,025	0,016	690,116	0,008	Протасы
10208	7-й квартал, 10	КК	32,99	0,11	0	0,0019	163,59	115,64	0,02	0	0,017	24,674	0,008	Протасы
10206	Квартал 4А, 1	КК	20,73	0,11	0,035374701	0,00647	151,94	138,813	0,007	0,111	0,059	633,237	0,008	Протасы
10203	КК	КК	19,61	0,11	0,034861855	0,00654	153,69	138,64	0,006	0,113	0,059	767,466	0,008	Протасы
10200	Квартал 4А, 2	КК	33,42	0,11	0,019524779	0,00966	152,91	137,838	0,008	0,167	0,088	450,987	0,008	Протасы
10197	4-й квартал, 1	КК	30,43	0,11	0	0,00188	164,72	114,999	0,019	0	0,017	26,06	0,008	Протасы
10194	4-й квартал, 2	КК	27,49	0,11	0	0,00225	163,49	161,337	0,014	0,027	0,02	78,319	0,008	Протасы
10191	4-й квартал, 3	КК	23,79	0,11	0,040227022	0,0059	161,46	148,164	0,008	0,1	0,054	558,89	0,008	Протасы
10188	4-й квартал, 5	КК	27,97	0,11	0	0,00296	158,56	147,647	0,009	0,045	0,027	390,168	0,008	Протасы
10185	4-й квартал, 6	КК	16,86	0,11	0	0,00164	156,32	138,075	0,015	0	0,015	59,905	0,008	Протасы
10181	7-й квартал, 2	КК	30,27	0,11	0	0,00269	153,47	153,049	0,022	0,027	0,024	13,908	0,008	Протасы
10178	КК	КК	39,27	0,11	0,498432994	0,022	116,589	116,275	0,199	0,2	0,2	7,996	0,67394221	Протасы
10177	КК	КК	28,78	0,11	0,496366441	0,02187	116,819	116,589	0,198	0,199	0,199	7,992	0,665942207	Протасы
10007	5-й квартал, 4	КК	18,99	0,11	0,072024912	0,00401	166,64	158,721	0,008	0,064	0,036	417,009	0,008	Протасы
10004	5-й квартал, 5	КК	21	0,11	0,051680926	0,00497	167,45	158,494	0,008	0,082	0,045	426,476	0,008	Протасы
10001	5-й квартал, 6	КК	21,62	0,11	0	0,00197	167,88	158,183	0,008	0,028	0,018	448,52	0,008	Протасы
9998	5-й квартал, 14	КК	28,18	0,11	0	0,00186	165,56	119,876	0,019	0	0,017	27,502	0,008	Протасы
9995	5-й квартал, 13	КК	23,17	0,11	0	0,00182	167,75	119,431	0,018	0	0,017	31,722	0,008	Протасы

Sys	Начальный узел	Конечный узел	Длина, м	Высота канала, м	Скорость, м/с	Высота воды, м	Отметка лотка в начале, м	Отметка лотка в конце, м	Заполнение h/D в начале участка	Заполнение h/D в конце участка	Максимальное заполнение h/D	Уклон, мм/м	Расход, л/с	Поселение
9992	5-й квартал, 12	КК	25,92	0,11	0	0,00185	168,95	119,115	0,019	0	0,017	29,205	0,008	Протасы
9989	5-й квартал, 11	КК	26,24	0,11	0	0,00185	169,34	118,952	0,019	0	0,017	28,963	0,008	Протасы
9986	КК	КК	43,29	0,11	0,394474536	0,01516	118,952	118,606	0,137	0,139	0,138	7,993	0,311999873	Протасы
9985	КК	КК	20,38	0,11	0,391237944	0,01497	119,115	118,952	0,135	0,137	0,136	7,998	0,303999899	Протасы
9984	КК	КК	39,46	0,11	0,388101667	0,01478	119,431	119,115	0,133	0,135	0,134	8,008	0,295999897	Протасы
9983	КК	КК	55,59	0,11	0,384844065	0,01459	119,876	119,431	0,132	0,133	0,133	8,005	0,287999923	Протасы
10176	КК	КК	28,36	0,11	0,494635463	0,02174	117,046	116,819	0,197	0,198	0,198	8,004	0,657942263	Протасы
10175	КК	КК	56,82	0,11	0,40401873	0,02013	117,5	117,046	0,169	0,197	0,183	7,99	0,481371331	Протасы
10173	КК	КК	34,45	0,11	0,448008031	0,01851	117,776	117,5	0,168	0,169	0,168	8,012	0,473371358	Протасы
10172	КК	КК	33	0,11	0,445818663	0,01835	118,04	117,776	0,166	0,168	0,167	8	0,465371384	Протасы
10171	КК	КК	70,75	0,11	0,3492589	0,01677	118,606	118,04	0,139	0,166	0,152	8	0,319999846	Протасы
10169	6-й квартал, 11	КК	23,17	0,11	0	0,00182	167,72	116,819	0,018	0	0,017	31,722	0,008	Протасы
10166	6-й квартал, 10	КК	20,34	0,11	0	0,00179	167,07	116,589	0,018	0	0,016	35,054	0,008	Протасы
10163	5-й квартал, 9	КК	26,97	0,11	0	0,00185	172,08	117,776	0,019	0	0,017	28,402	0,008	Протасы
10160	5-й квартал, 8	КК	24,16	0,11	0	0,00183	170,91	117,5	0,019	0	0,017	30,753	0,008	Протасы
10157	5-й квартал, 10	КК	22,39	0,11	0	0,00181	171,13	118,606	0,018	0	0,016	32,559	0,008	Протасы
10154	3-й квартал, 17	КК	28,53	0,11	0,043084651	0,00562	166,64	166,412	0,024	0,078	0,051	7,992	0,008	Протасы
10151	3-й квартал, 15	КК	21,78	0,11	0,078798436	0,00377	168,5	168,326	0,024	0,044	0,034	7,989	0,008	Протасы
10148	3-й квартал, 14	КК	24,57	0,11	0,056836501	0,00468	169,43	169,233	0,024	0,061	0,043	8,018	0,008	Протасы
10145	3-й квартал, 13	КК	19,77	0,11	0,06953714	0,00411	170,42	170,261	0,024	0,05	0,037	8,042	0,008	Протасы
10142	3-й квартал, 12	КК	17,15	0,11	0	0,00272	171,45	170,612	0,016	0,034	0,025	48,863	0,008	Протасы
10139	3-й квартал, 11	КК	21,62	0,11	0	0,00269	171	170,827	0,024	0,024	0,024	8,002	0,008	Протасы
10134	2-й квартал, 6	КК	17,61	0,11	0,106711112	0,00308	171,41	170,416	0,015	0,041	0,028	56,445	0,008	Протасы
10131	2-й квартал, 2	КК	17,61	0,11	0,070898548	0,00405	167,57	166,338	0,014	0,059	0,037	69,96	0,008	Протасы
10128	2-й квартал, 3	КК	16,98	0,11	0,078312904	0,00379	168,24	167,401	0,016	0,053	0,034	49,411	0,008	Протасы
10125	2-й квартал, 4	КК	17,61	0,11	0	0,0029	169,69	169,067	0,017	0,036	0,026	35,378	0,008	Протасы
10123	2-й квартал, 5	КК	15,61	0,11	0	0,00273	170,37	170,088	0,02	0,029	0,025	18,065	0,008	Протасы
10121	2-й квартал, 9	КК	29,03	0,11	0,086400569	0,00354	170,9	170,209	0,019	0,045	0,032	23,803	0,008	Протасы
10118	2-й квартал, 10	КК	27,86	0,11	0,087912537	0,0035	172,11	171,43	0,019	0,045	0,032	24,408	0,008	Протасы
10115	2-й квартал, 11	КК	28,78	0,11	0,089654572	0,00346	173,29	172,899	0,022	0,041	0,031	13,586	0,008	Протасы
10112	2-й квартал, 18	КК	24,16	0,11	0,00682305	0,00331	169,76	169,567	0,006	0,054	0,03	7,988	0,000570999	Протасы
10109	2-й квартал, 17	КК	25,63	0,11	0,049086284	0,00515	170,22	170,015	0,024	0,069	0,047	7,998	0,008	Протасы
10106	2-й квартал, 16	КК	24,8	0,11	0,052339073	0,00493	170,93	170,71	0,024	0,066	0,045	8,871	0,008	Протасы
10103	2-й квартал, 15	КК	23,17	0,11	0,056951996	0,00467	171,06	170,875	0,024	0,061	0,042	7,984	0,008	Протасы
10100	2-й квартал, 14	КК	26,17	0,11	0,075455517	0,00389	171,85	171,641	0,024	0,046	0,035	7,986	0,008	Протасы
10097	2-й квартал, 13	КК	26,11	0,11	0	0,00304	172,44	172,231	0,024	0,031	0,028	8,005	0,008	Протасы
10094	2-й квартал, 12	КК	21,78	0,11	0	0,0026	173,21	173,036	0,025	0,022	0,024	7,989	0,008	Протасы
10091	1-й квартал, 17	КК	26,07	0,11	0	0,00212	174,6	173,588	0,017	0,022	0,019	38,819	0,008	Протасы
10088	1-й квартал, 15	КК	26,56	0,11	0,047974482	0,00523	174,32	174,107	0,024	0,071	0,048	8,02	0,008	Протасы
10085	1-й квартал, 14	КК	26,16	0,11	0,061044846	0,00448	174,53	174,321	0,024	0,057	0,041	7,989	0,008	Протасы
10082	1-й квартал, 13	КК	27,02	0,11	0,072404258	0,004	175,22	175,004	0,024	0,048	0,036	7,994	0,008	Протасы
10079	1-й квартал, 12	КК	24,66	0,11	0,10055881	0,0032	175,65	175,453	0,024	0,034	0,029	7,989	0,008	Протасы
10076	1-й квартал, 11	КК	17,82	0,11	0,101449996	0,00318	176,21	176,067	0,024	0,033	0,029	8,025	0,008	Протасы
10073	1-й квартал, 10	КК	19,22	0,11	0,08998055	0,00345	175,22	175,066	0,024	0,038	0,031	8,012	0,008	Протасы
10070	1-й квартал, 9	КК	19,23	0,11	0,081965216	0,00367	174,25	174,096	0,024	0,042	0,033	8,008	0,008	Протасы
10067	1-й квартал, 7	КК	19,08	0,11	0	0,0023	173,13	172,659	0,019	0,023	0,021	24,686	0,008	Протасы
10064	1-й квартал, 6	КК	18,99	0,11	0,076316699	0,00386	171,96	171,573	0,02	0,05	0,035	20,379	0,008	Протасы
10061	1-й квартал, 5	КК	21,16	0,11	0,09219078	0,00339	171,48	171,311	0,024	0,037	0,031	7,987	0,008	Протасы
10058	1-й квартал, 4	КК	18,92	0,11	0,07040529	0,00407	171,38	170,641	0,017	0,057	0,037	39,059	0,008	Протасы
10055	3-й квартал, 16	КК	24,37	0,11	0,047650568	0,00525	167,69	167,495	0,024	0,071	0,048	8,002	0,008	Протасы
10052	6-й квартал, 9	КК	25,98	0,11	0	0,00185	165,6	116,275	0,019	0	0,017	29,176	0,008	Протасы
10050	6-й квартал, 2	КК	18,86	0,11	0	0,0025	158,09	155,373	0,012	0,034	0,023	144,062	0,008	Протасы
10047	6-й квартал, 3	КК	20,24	0,11	0,105127491	0,00311	159,99	155,077	0,01	0,046	0,028	242,737	0,008	Протасы
10044	6-й квартал, 4	КК	23,17	0,11	0,083238155	0,00364	160,94	154,871	0,01	0,056	0,033	261,934	0,008	Протасы
10041	6-й квартал, 5	КК	19,33	0,11	0,071438104	0,00403	161,59	154,6	0,009	0,064	0,037	361,614	0,008	Протасы
10038	6-й квартал, 6	КК	19,61	0,11	0,066982865	0,00421	162,37	154,3	0,009	0,068	0,038	411,525	0,008	Протасы
10035	6-й квартал, 7	КК	20,24	0,11	0,058838457	0,00458	162,78	154,068	0,008	0,075	0,042	430,435	0,008	Протасы
10032	6-й квартал, 8	КК	20,39	0,11	0,049009848	0,00515	163,71	153,812	0,008	0,086	0,047	485,434	0,008	Протасы
10029	6-й квартал, 19	КК	26,4	0,11	0	0,00269	160,09	159,879	0,024	0,024	0,024	7,992	0,008	Протасы
10026	6-й квартал, 17	КК	30,19	0,11	0	0,00296	162,39	159,396	0,013	0,041	0,027	99,172	0,008	Протасы
10024	6-й квартал, 16	КК	24	0,11	0,102133319	0,00317	163,31	159,23	0,011	0,046	0,029	170	0,008	Протасы
10021	6-й квартал, 15	КК	25,01	0,11	0,081927434	0,00367	164,23	158,984	0,011	0,056	0,033	209,756	0,008	Протасы
10019	6-й квартал, 14	КК	25,65	0,11	0,069464289	0,00411	164,62	158,721	0,01	0,064	0,037	229,981	0,008	Протасы
10017	6-й квартал, 13	КК	25,49	0,11	0,050620645	0,00504	165,73	158,494	0,01	0,082	0,046	283,876	0,008	Протасы
10015	6-й квартал, 12	КК	27,9	0,11	0	0,00205	166,04	158,183	0,01	0,028	0,019	281,613	0,008	Протасы
10013	5-й квартал, 2	КК	18,85	0,11	0	0,00279	164,15	159,396	0,01	0,041	0,025	252,202	0,008	Протасы
10010	5-й квартал, 3	КК	20,39	0,11	0,084505007	0,0036	165,7	158,984	0,009	0,056	0,033	329,377	0,008	Протасы
17645	КГ	КК	10,71	0,11	0	0,00003	228,12	228,02	0	0	0	9,337	0	Скобелевка
17648	КНС 2	Скобелевка КНС 2	8	0,11	0	0,00003	230,71	230,51	0	0	0	25	0	Скобелевка
17649	КГ	КК	9,99	0,11	0	0,00003	235,2	235	0	0	0	20,02	0	Скобелевка
11152	ул. Молодежная, д. 1	КК	16,67	0,11	0	0,00003	233,01	232,84	0	0	0	10,198	0	Скобелевка
11155	ул. Молодежная, д. 2	КК	17,67	0,11	0	0,00003	234,51	233,77	0	0	0	41,879	0	Скобелевка

Sys	Начальный узел	Конечный узел	Длина, м	Высота канала, м	Скорость, м/с	Высота воды, м	Отметка лотка в начале, м	Отметка лотка в конце, м	Заполнение h/D в начале участка	Заполнение h/D в конце участка	Максимальное заполнение h/D	Уклон, мм/м	Расход, л/с	Поселение
11158	ул. Молодежная, д. 2	КК	19,89	0,11	0	0,00003	234,55	234,31	0	0	0	12,066	0	Скобелевка
11161	ул. Молодежная, д. 1	КК	19,4	0,11	0	0,00003	234,97	234,63	0	0	0	17,526	0	Скобелевка
11164	ул. Молодежная, д. 1	КК	17,29	0,11	0	0,00003	235,77	235,27	0	0	0	28,918	0	Скобелевка
11167	ул. Молодежная, д. 1	КК	18,04	0,11	0	0,00003	236,29	235,84	0	0	0	24,945	0	Скобелевка
11170	ул. Молодежная, д. 1	КК	9,78	0,11	0	0,00003	236,54	236,19	0	0	0	35,787	0	Скобелевка
11173	ул. Молодежная, д. 1	КК	14,83	0,11	0	0,00003	235,94	235,84	0	0	0	6,743	0	Скобелевка
11176	ул. Молодежная, д. 9	КК	16,56	0,11	0	0,00003	235,75	235,52	0	0	0	13,889	0	Скобелевка
11178	ул. Молодежная, д. 6	КК	14,21	0,11	0	0,00003	236,37	231,898	0	0	0	314,708	0	Скобелевка
11181	ул. Молодежная, д. 7	КК	12,38	0,11	0	0,00003	235,5	235,35	0	0	0	12,116	0	Скобелевка
11185	ул. Молодежная, д. 4	КК	17,29	0,11	0	0,00003	236,02	231,458	0	0	0	263,852	0	Скобелевка
11188	ул. Молодежная, д. 5	КК	14,71	0,11	0	0,00003	234,24	234,06	0	0	0	12,237	0	Скобелевка
11190	ул. Молодежная, д. 3	КК	15,85	0,11	0	0,00003	234,3	234	0	0	0	18,927	0	Скобелевка
11191	КК	КК	41,89	0,11	0	0,00003	233,77	234,31	0	0	0	-12,891	0	Скобелевка
11192	КК	КК	43,65	0,11	0	0,00003	234,31	234,63	0	0	0	-7,331	0	Скобелевка
11193	КК	КК	44,27	0,11	0	0,00003	234,63	235,27	0	0	0	-14,457	0	Скобелевка
11194	КК	КК	39,09	0,11	0	0,00003	235,27	235,84	0	0	0	-14,582	0	Скобелевка
11195	КК	КК	44,75	0,11	0	0,00003	235,84	236,19	0	0	0	-7,821	0	Скобелевка
11196	КК	КК	37	0,11	0	0,00003	236,19	235,84	0	0	0	9,459	0	Скобелевка
11197	КК	КК	33,29	0,11	0	0,00003	235,84	231,898	0	0	0	118,414	0	Скобелевка
11198	КК	КК	11,59	0,11	0	0,00003	231,898	235,52	0	0	0	-312,511	0	Скобелевка
11199	КК	КК	36,1	0,11	0	0,00003	235,52	235,35	0	0	0	4,709	0	Скобелевка
11200	КК	КК	7,34	0,11	0	0,00003	235,35	231,458	0	0	0	530,245	0	Скобелевка
11201	КК	КК	33,7	0,11	0	0,00003	231,458	234,06	0	0	0	-77,211	0	Скобелевка
11203	КК	КК	41,35	0,11	0	0,00003	234,06	234	0	0	0	1,451	0	Скобелевка
11206	ул. Уральская, д. 1	КК	15,31	0,11	0	0,00003	235,05	234,72	0	0	0	21,555	0	Скобелевка
11208	ул. Уральская, д. 2	КК	18,07	0,11	0	0,00003	235,1	234,72	0	0	0	21,029	0	Скобелевка
11209	КК	КК	41,1	0,2	0	0,00003	234,72	234,87	0	0	0	-3,65	0	Скобелевка
11213	ул. Молодежная, д. 1	КК	12,11	0,11	0	0,00003	232,34	231,86	0	0	0	39,637	0	Скобелевка
11214	КК	КК	40,36	0,11	0	0,00003	234	232,84	0	0	0	28,741	0	Скобелевка
11215	КК	КК	34,65	0,11	0	0,00003	232,84	231,86	0	0	0	28,283	0	Скобелевка
11217	КК	Скобелевка КНС 1	69,61	0,11	0	0,00003	231,86	231,12	0	0	0	10,631	0	Скобелевка
11221	КК	КК	12,89	0,11	0	0,00003	231,15	230,77	0	0	0	29,48	0	Скобелевка
11224	КК	КК	37,47	0,2	0	0,00003	228,02	226,39	0	0	0	43,501	0	Скобелевка
11226	КК	КК	44,78	0,2	0	0,00003	226,39	225,02	0	0	0	30,594	0	Скобелевка
11228	КК	КК	85,18	0,2	0	0,00003	225,02	223	0	0	0	23,714	0	Скобелевка
11230	КК	КК	28,86	0,2	0	0,00003	223	221,22	0	0	0	61,677	0	Скобелевка
11232	КК	Скобелевка Выпуск	69,88	0,2	0	0,00003	221,22	219,369	0	0	0	26,488	0	Скобелевка
11235	Хохловская, 4	КК	13,9	0,11	0	0,02004	231,04	231,53	0,364	0	0,172	-35,252	0	Скобелевка
11236	КК	КК	50,73	0,16	0	0,00003	230,77	231,53	0	0	0	-14,981	0	Скобелевка
11238	КК	КК	60,75	0,16	0	0,00003	231,53	231,31	0	0	0	3,621	0	Скобелевка
11239	КК	КК	48,56	0,16	0	0,00003	234,82	234,55	0	0	0	5,56	0	Скобелевка
11241	КК	КК	37,14	0,16	0	0,00003	234,55	234,37	0	0	0	4,847	0	Скобелевка
11243	КК	КК	63,79	0,16	0	0,00003	234,37	234,92	0	0	0	-8,622	0	Скобелевка
11245	КК	КК	25,34	0,16	0	0,00003	234,92	233,816	0	0	0	43,567	0	Скобелевка
11246	КК	КК	19,6	0,16	0	0,00003	233,816	233,66	0	0	0	7,959	0	Скобелевка
11249	ул. Уральская, д. 3	КК	16,87	0,11	0	0,00003	235,38	234,87	0	0	0	30,231	0	Скобелевка
11251	ул. Уральская, д. 4	КК	17,21	0,11	0	0,00003	235,28	234,87	0	0	0	23,823	0	Скобелевка
11254	ул. Уральская, д. 5	КК	17,17	0,11	0	0,00003	235,11	234,95	0	0	0	9,319	0	Скобелевка
11532	КК	КК	68,79	0,2	0	0,00003	230,36	228,02	0	0	0	34,017	0	Скобелевка
11531	КК	КК	85,44	0,16	0	0,00003	230,87	230,36	0	0	0	5,969	0	Скобелевка
11529	КК	КК	19,54	0,16	0	0,00003	231,31	230,87	0	0	0	22,518	0	Скобелевка
11528	КК	КК	50,09	0,16	0	0,00003	231,72	230,87	0	0	0	16,969	0	Скобелевка
11526	КК	КК	13,15	0,2	0	0,00003	230,8	230,36	0	0	0	33,46	0	Скобелевка
11525	КК	КК	31,16	0,16	0	0,00003	232,02	231,72	0	0	0	9,628	0	Скобелевка
11523	КК	КК	35,4	0,16	0	0,00003	232,11	232,02	0	0	0	2,542	0	Скобелевка
11521	КК	КК	37,67	0,16	0	0,00003	232,21	232,11	0	0	0	2,655	0	Скобелевка
11519	КК	КК	13,73	0,16	0	0,00003	232,5	232,21	0	0	0	21,122	0	Скобелевка
11517	ул. Гагарина, д. 2	КК	10,15	0,11	0	0,00003	232,8	232,5	0	0	0	29,557	0	Скобелевка
11514	КК	КК	43,85	0,16	0	0,00003	231,87	230,8	0	0	0	24,401	0	Скобелевка
11513	КК	КК	55,85	0,16	0	0,00003	234,82	235,57	0	0	0	-13,429	0	Скобелевка
11512	КК	КК	51,67	0,11	0	0,00003	235,57	235,69	0	0	0	-2,322	0	Скобелевка
11511	КК	КК	39,57	0,16	0	0,00003	233,66	234,72	0	0	0	-26,788	0	Скобелевка
11510	ул. Садовая, д. 4	КК	36,65	0,11	0	0,00003	235,47	233,66	0	0	0	49,386	0	Скобелевка
11507	ул. Садовая, д. 2	КК	17,74	0,11	0	0,00003	235,08	234,55	0	0	0	29,876	0	Скобелевка
11504	ул. Садовая, д. 2а	КК	18,13	0,11	0	0,00003	235,36	234,82	0	0	0	29,785	0	Скобелевка
11501	ул. Северная, д. 1	КК	23,38	0,11	0	0,00003	236,03	235,57	0	0	0	19,675	0	Скобелевка
11498	ул. Северная, д. 2	КК	20,4	0,11	0	0,00003	235,82	235,69	0	0	0	6,373	0	Скобелевка
11495	КК	КК	41,96	0,16	0	0,00003	235,34	235,79	0	0	0	-10,724	0	Скобелевка
11494	КК	КК	41,59	0,16	0	0,00003	235,79	235,53	0	0	0	6,252	0	Скобелевка
11493	КК	КК	37,04	0,16	0	0,00003	235,53	235,7	0	0	0	-4,59	0	Скобелевка
11492	КК	КК	33,13	0,16	0	0,00003	235,69	235,34	0	0	0	10,564	0	Скобелевка
11491	КК	КК	44,25	0,16	0	0,00003	234,72	234,32	0	0	0	9,04	0	Скобелевка

Sys	Начальный узел	Конечный узел	Длина, м	Высота канала, м	Скорость, м/с	Высота воды, м	Отметка лотка в начале, м	Отметка лотка в конце, м	Заполнение h/D в начале участка	Заполнение h/D в конце участка	Максимальное заполнение h/D	Уклон, мм/м	Расход, л/с	Поселение
11490	КК	КК	39,84	0,16	0	0,00003	234,32	233,86	0	0	0	11,546	0	Скобелевка
11489	КК	КК	43,1	0,16	0	0,00003	233,86	233,51	0	0	0	8,121	0	Скобелевка
11488	КК	КК	37,92	0,16	0	0,00003	233,51	232,96	0	0	0	14,504	0	Скобелевка
11487	КК	КК	35,63	0,16	0	0,00003	232,96	232,64	0	0	0	8,981	0	Скобелевка
11486	КК	КК	43,81	0,16	0	0,00003	232,64	231,349	0	0	0	29,468	0	Скобелевка
11485	КК	КК	31,43	0,16	0	0,00003	231,349	231,87	0	0	0	-16,577	0	Скобелевка
11484	КК	КК	17,36	0,16	0	0,00003	233,06	231,87	0	0	0	68,548	0	Скобелевка
11482	КК	КК	38,45	0,16	0	0,00003	233,67	233,06	0	0	0	15,865	0	Скобелевка
11480	КК	КК	70,98	0,16	0	0,00003	234,23	233,67	0	0	0	7,89	0	Скобелевка
11478	КК	КК	47,63	0,16	0	0,00003	234,4	234,23	0	0	0	3,569	0	Скобелевка
11476	КК	КК	24,94	0,16	0	0,00003	234,75	234,4	0	0	0	14,034	0	Скобелевка
11474	КК	КК	39,98	0,16	0	0,00003	234,93	234,75	0	0	0	4,502	0	Скобелевка
11473	КК	КК	25,92	0,16	0	0,00003	235,14	234,93	0	0	0	8,102	0	Скобелевка
11472	КК	КК	16,15	0,16	0	0,00003	235,27	235,14	0	0	0	8,05	0	Скобелевка
11471	КК	КК	39,14	0,16	0	0,00003	234,8	235,27	0	0	0	-12,008	0	Скобелевка
11470	КК	КК	45,5	0,16	0	0,00003	235,7	234,8	0	0	0	19,78	0	Скобелевка
11469	ул. Садовая, д. 18	КК	37,01	0,11	0	0,00003	232,43	231,349	0	0	0	29,208	0	Скобелевка
11466	ул. Садовая, д. 16	КК	37,81	0,11	0	0,00003	233,42	232,64	0	0	0	20,629	0	Скобелевка
11463	ул. Садовая, д. 14	КК	38,32	0,11	0	0,00003	233,82	232,96	0	0	0	22,443	0	Скобелевка
11460	ул. Садовая, д. 12	КК	36,68	0,11	0	0,00003	234,22	233,51	0	0	0	19,357	0	Скобелевка
11457	ул. Садовая, д. 10	КК	37,3	0,11	0	0,00003	234,66	233,86	0	0	0	21,448	0	Скобелевка
11454	ул. Садовая, д. 8	КК	38,44	0,11	0	0,00003	235,1	234,32	0	0	0	20,291	0	Скобелевка
11451	ул. Садовая, д. 6	КК	34,47	0,11	0	0,00003	235,5	234,72	0	0	0	22,628	0	Скобелевка
11448	ул. Северная, д. 4	КК	19,04	0,11	0	0,00003	235,87	235,34	0	0	0	27,836	0	Скобелевка
11445	ул. Северная, д. 3	КК	23,07	0,11	0	0,00003	236,3	235,79	0	0	0	22,107	0	Скобелевка
11443	ул. Северная, д. 6	КК	21,91	0,11	0	0,00003	235,86	235,79	0	0	0	3,195	0	Скобелевка
11440	ул. Северная, д. 5	КК	23,38	0,11	0	0,00003	236,37	235,53	0	0	0	35,928	0	Скобелевка
11438	ул. Северная, д. 8	КК	21,27	0,11	0	0,00003	235,89	235,53	0	0	0	16,925	0	Скобелевка
11435	ул. Северная, д. 7	КК	21,13	0,11	0	0,00003	236,4	235,7	0	0	0	33,128	0	Скобелевка
11433	ул. Северная, д. 10	КК	19,57	0,11	0	0,00003	235,9	235,7	0	0	0	10,22	0	Скобелевка
11430	ул. Северная, д. 9	КК	20,26	0,11	0	0,00003	236,17	234,8	0	0	0	67,621	0	Скобелевка
11428	ул. Северная, д. 12	КК	24,3	0,11	0	0,00003	235,03	234,8	0	0	0	9,465	0	Скобелевка
11425	ул. Северная, д. 14	КК	20,14	0,11	0	0,00003	234,77	235,14	0	0	0	-18,371	0	Скобелевка
11422	ул. Северная, д. 11	КК	21,4	0,11	0	0,00003	235,81	235,27	0	0	0	25,234	0	Скобелевка
11419	ул. Северная, д. 13	КК	20,54	0,11	0	0,00003	235,42	234,93	0	0	0	23,856	0	Скобелевка
11416	ул. Северная, д. 15	КК	19,76	0,11	0	0,00003	235,04	234,75	0	0	0	14,676	0	Скобелевка
11413	КК	КК	13,58	0,2	0	0,00003	229,844	230,8	0	0	0	-70,398	0	Скобелевка
11411	КК	КК	34,71	0,11	0	0,00003	230,97	230,619	0	0	0	10,112	0	Скобелевка
11409	КК	КК	22,93	0,11	0	0,00003	230,619	229,844	0	0	0	33,799	0	Скобелевка
11407	КК	КК	35,23	0,2	0	0,00003	231,22	229,844	0	0	0	39,058	0	Скобелевка
11405	КК	КК	43,12	0,2	0	0,00252	230,471	231,22	0,025	0	0,012	-17,37	0	Скобелевка
11403	Садовая, 20	КК	18,77	0,11	0	0,00268	232	230,471	0,003	0,046	0,023	81,46	0,000761035	Скобелевка
11401	КК	КК	19,74	0,2	0	0,00252	232,83	230,471	0	0,025	0,012	119,504	0	Скобелевка
11399	ул. Северная, д. 17	КК	13,55	0,11	0	0,00003	233,47	232,83	0	0	0	47,232	0	Скобелевка
11397	КК	КК	51,64	0,16	0	0,00003	233,81	232,83	0	0	0	18,978	0	Скобелевка
11395	КК	КК	15,89	0,16	0	0,00003	233,68	233,81	0	0	0	-8,181	0	Скобелевка
11393	КК	КК	144,97	0,16	0	0,00003	234,45	233,68	0	0	0	5,311	0	Скобелевка
11390	КК	КК	39,55	0,16	0	0,00003	234,72	234,45	0	0	0	6,827	0	Скобелевка
11389	КК	КК	37,14	0,16	0	0,00003	234,95	234,72	0	0	0	6,193	0	Скобелевка
11388	КК	КК	18,1	0,16	0	0,00003	235	234,95	0	0	0	2,762	0	Скобелевка
11387	КК	КК	28,83	0,16	0	0,00003	234,86	235	0	0	0	-4,856	0	Скобелевка
11386	КК	КК	43,43	0,16	0	0,00003	234,98	234,86	0	0	0	2,763	0	Скобелевка
11385	КК	КК	44,29	0,16	0	0,00003	234,87	234,98	0	0	0	-2,484	0	Скобелевка
11384	КК	КК	38,31	0,16	0	0,00003	234,69	234,87	0	0	0	-4,699	0	Скобелевка
11383	КК	КК	40,14	0,16	0	0,00003	234,8	234,69	0	0	0	2,74	0	Скобелевка
11382	КК	КК	39,16	0,16	0	0,00003	235,28	234,8	0	0	0	12,257	0	Скобелевка
11381	КК	КК	42,2	0,16	0	0,00003	235,69	235,28	0	0	0	9,716	0	Скобелевка
11380	КК	КК	35,08	0,16	0	0,00003	236,11	235,69	0	0	0	11,973	0	Скобелевка
11379	КК	КК	37,81	0,16	0	0,00003	236,41	236,11	0	0	0	7,934	0	Скобелевка
11378	КК	КК	44,85	0,16	0	0,00003	236,68	236,41	0	0	0	6,02	0	Скобелевка
11377	ул. Майская, д. 4	КК	24,07	0,11	0	0,00003	235,08	234,45	0	0	0	26,174	0	Скобелевка
11375	ул. Майская, д. 6	КК	24,17	0,11	0	0,00003	235,36	234,72	0	0	0	26,479	0	Скобелевка
11372	ул. Майская, д. 8	КК	31,44	0,11	0	0,00003	235,4	234,95	0	0	0	14,313	0	Скобелевка
11369	ул. Майская, д. 10	КК	18,69	0,11	0	0,00003	235,26	234,86	0	0	0	21,402	0	Скобелевка
11366	ул. Майская, д. 5	КК	25,85	0,11	0	0,00003	234,71	234,98	0	0	0	-10,445	0	Скобелевка
11364	ул. Майская, д. 12	КК	14,67	0,11	0	0,00003	235,28	234,98	0	0	0	20,45	0	Скобелевка
11361	ул. Майская, д. 7	КК	21,2	0,11	0	0,00003	234,62	234,87	0	0	0	-11,792	0	Скобелевка
11359	ул. Майская, д. 14	КК	18,09	0,11	0	0,00003	235,39	234,87	0	0	0	28,745	0	Скобелевка
11356	ул. Майская, д. 9	КК	25,78	0,11	0	0,00003	234,75	234,69	0	0	0	2,327	0	Скобелевка
11354	ул. Майская, д. 16	КК	15,35	0,11	0	0,00003	235,22	234,69	0	0	0	34,528	0	Скобелевка
11351	ул. Майская, д. 11	КК	22,33	0,11	0	0,00003	235,1	234,8	0	0	0	13,435	0	Скобелевка
11349	ул. Майская, д. 18	КК	16,18	0,11	0	0,00003	235,27	234,8	0	0	0	29,048	0	Скобелевка

Sys	Начальный узел	Конечный узел	Длина, м	Высота канала, м	Скорость, м/с	Высота воды, м	Отметка лотка в начале, м	Отметка лотка в конце, м	Заполнение h/D в начале участка	Заполнение h/D в конце участка	Максимальное заполнение h/D	Уклон, мм/м	Расход, л/с	Поселение
11346	ул. Майская, д. 13	КК	24,49	0,11	0	0,00003	235,3	235,28	0	0	0	0,817	0	Скобелевка
11344	ул. Майская, д. 20	КК	19,55	0,11	0	0,00003	235,7	235,28	0	0	0	21,483	0	Скобелевка
11341	ул. Майская, д. 15	КК	23,94	0,11	0	0,00003	235,62	235,69	0	0	0	-2,924	0	Скобелевка
11339	ул. Майская, д. 17	КК	23,87	0,11	0	0,00003	235,77	236,11	0	0	0	-14,244	0	Скобелевка
11337	ул. Майская, д. 22	КК	14,11	0,11	0	0,00003	236,14	235,69	0	0	0	31,892	0	Скобелевка
11334	ул. Майская, д. 24	КК	12,09	0,11	0	0,00003	236,49	236,11	0	0	0	31,431	0	Скобелевка
11331	ул. Майская, д. 26	КК	16,65	0,11	0	0,00003	236,91	236,41	0	0	0	30,03	0	Скобелевка
11328	ул. Майская, д. 28	КК	15,3	0,11	0	0,00003	237,21	236,68	0	0	0	34,641	0	Скобелевка
11323	КК	КНС 2	29,76	0,16	0	0,00003	231,01	230,71	0	0	0	10,081	0	Скобелевка
11322	КК	КК	32,24	0,2	0	0,00003	231,38	231,01	0	0	0	11,476	0	Скобелевка
11321	КК	КК	25,3	0,2	0	0,00003	232,02	231,38	0	0	0	25,296	0	Скобелевка
11320	КК	КК	26,19	0,2	0	0,00003	233,17	232,02	0	0	0	43,91	0	Скобелевка
11319	КК	КК	23,32	0,2	0	0,00003	233,45	233,17	0	0	0	12,007	0	Скобелевка
11318	КК	КК	33,17	0,2	0	0,00003	234,25	233,45	0	0	0	24,118	0	Скобелевка
11317	КК	КК	40,69	0,2	0	0,00003	234,33	234,25	0	0	0	1,966	0	Скобелевка
11316	КК	КК	44,14	0,2	0	0,00003	234,97	234,33	0	0	0	14,499	0	Скобелевка
11315	КК	КК	36,7	0,2	0	0,00003	234,95	234,97	0	0	0	-0,545	0	Скобелевка
11314	КК	КК	40,62	0,2	0	0,00003	234,87	234,95	0	0	0	-1,969	0	Скобелевка
11313	КК	КНС 2	59,46	0,16	0	0,00003	231,02	230,71	0	0	0	5,214	0	Скобелевка
11311	КК	КК	18,68	0,2	0	0,00003	231,32	231,02	0	0	0	16,06	0	Скобелевка
11256	ул. Уральская, д. 6	КК	19,21	0,11	0	0,00003	235,25	234,95	0	0	0	15,617	0	Скобелевка
11259	ул. Уральская, д. 7	КК	17,65	0,11	0	0,00003	234,89	234,97	0	0	0	-4,533	0	Скобелевка
11261	ул. Уральская, д. 8	КК	19,26	0,11	0	0,00003	234,91	234,97	0	0	0	-3,115	0	Скобелевка
11264	ул. Уральская, д. 9	КК	17,79	0,11	0	0,00003	234,31	234,33	0	0	0	-1,124	0	Скобелевка
11266	ул. Уральская, д. 10	КК	18,83	0,11	0	0,00003	234,57	234,33	0	0	0	12,746	0	Скобелевка
11269	ул. Уральская, д. 11	КК	18,6	0,11	0	0,00003	234,58	234,25	0	0	0	17,742	0	Скобелевка
11271	ул. Уральская, д. 12	КК	16,01	0,11	0	0,00003	234,54	234,25	0	0	0	18,114	0	Скобелевка
11274	ул. Уральская, д. 13	КК	17,78	0,11	0	0,00003	233,8	233,45	0	0	0	19,685	0	Скобелевка
11276	ул. Уральская, д. 14	КК	17,8	0,11	0	0,00003	234,04	233,45	0	0	0	33,146	0	Скобелевка
11279	ул. Уральская, д. 16	КК	17,97	0,11	0	0,00003	233,49	233,17	0	0	0	17,807	0	Скобелевка
11282	ул. Уральская, д. 18	КК	18,92	0,11	0	0,00003	233,1	232,02	0	0	0	57,082	0	Скобелевка
11285	ул. Уральская, д. 20	КК	20,35	0,11	0	0,00003	232,49	231,38	0	0	0	54,545	0	Скобелевка
11288	ул. Уральская, д. 22	КК	22,94	0,11	0	0,00003	232,36	231,01	0	0	0	58,849	0	Скобелевка
11291	ул. Уральская, д. 23	КК	26,17	0,11	0	0,00003	230,82	231,02	0	0	0	-7,642	0	Скобелевка
11294	ул. Уральская, д. 28	КК	24,33	0,11	0	0,00003	232,08	231,32	0	0	0	31,237	0	Скобелевка
11297	ул. Уральская, д. 30	КК	25,07	0,11	0	0,00003	231,98	231,22	0	0	0	30,315	0	Скобелевка
11300	ул. Уральская, д. 32	КК	24,95	0,11	0	0,00003	231,87	231,34	0	0	0	21,242	0	Скобелевка
11303	ул. Уральская, д. 34	КК	27,13	0,11	0	0,00003	232,54	231,58	0	0	0	35,385	0	Скобелевка
11306	ул. Уральская, д. 36	КК	25,75	0,11	0	0,00003	232,47	231,82	0	0	0	25,243	0	Скобелевка
11307	КК	КК	22,67	0,2	0	0,00003	231,82	231,58	0	0	0	10,587	0	Скобелевка
11308	КК	КК	39,69	0,2	0	0,00003	231,58	231,34	0	0	0	6,047	0	Скобелевка
11309	КК	КК	21,9	0,2	0	0,00003	231,34	231,22	0	0	0	5,479	0	Скобелевка
11310	КК	КК	28,69	0,2	0	0,00003	231,22	231,32	0	0	0	-3,486	0	Скобелевка
8295	КК	КК	21,6	0,15	0,350573838	0,00627	130,889	130,716	0,056	0,027	0,042	8,009	0,089232999	Сокол
8293	КК	КК	24,73	0,15	0,268452585	0,0064	132,261	130,889	0,029	0,056	0,043	55,479	0,070540002	Сокол
8292	КК	КК	24,98	0,15	0,306848824	0,00588	132,461	132,261	0,049	0,029	0,039	8,006	0,070540002	Сокол
8290	КК	КК	13,84	0,15	0,0775645	0,00606	131	130,889	0,025	0,056	0,04	8,02	0,018692999	Сокол
8288	КК	КК	26,27	0,15	0,156544924	0,00561	133,048	132,461	0,025	0,049	0,037	22,345	0,033566001	Сокол
8287	КК	КК	29,26	0,15	0,220547393	0,00445	133,282	133,048	0,034	0,025	0,03	7,997	0,033566001	Сокол
8285	КК	КК	28,65	0,15	0,080469489	0,00393	133,511	133,282	0,019	0,034	0,026	7,993	0,01019	Сокол
8284	КК	КК	14,64	0,15	0,19151324	0,00384	134,093	133,282	0,017	0,034	0,026	55,396	0,023376	Сокол
8282	КК	КК	27,47	0,15	0	0,00237	133,731	133,511	0,013	0,019	0,016	8,009	0,005095	Сокол
8281	посёлок Сокол, 6	КК	12,11	0,15	0	0,00194	134,25	133,511	0,007	0,019	0,013	61,024	0,005095	Сокол
8278	КК	КК	17,18	0,15	0	0,00195	133,868	133,731	0,013	0,013	0,013	7,974	0,005095	Сокол
8276	посёлок Сокол, 6	КК	11,44	0,15	0	0,00195	133,96	133,868	0,013	0,013	0,013	8,042	0,005095	Сокол
8273	посёлок Сокол, 6	КК	17,19	0,15	0	0,00221	134,27	134,093	0,012	0,017	0,015	10,297	0,005095	Сокол
8271	посёлок Сокол, 5	КК	13,36	0,15	0,193667084	0,00325	134,2	134,093	0,026	0,017	0,022	8,009	0,018281	Сокол
8268	КК	КК	12,15	0,15	0,146585554	0,00624	132,558	132,461	0,034	0,049	0,042	7,984	0,036974001	Сокол
8266	посёлок Сокол, 5	КК	15,96	0,15	0,134489238	0,00412	132,8	132,558	0,021	0,034	0,028	15,163	0,018281	Сокол
8264	посёлок Сокол, 4	КК	11,46	0,15	0,125334948	0,00439	132,65	132,558	0,025	0,034	0,029	8,028	0,018692999	Сокол
8261	посёлок Сокол, 4	КК	7,64	0,15	0	0,00304	131,38	131	0,016	0,025	0,021	49,738	0,018692999	Сокол
8258	КК	КК	13,37	0,15	0,385517776	0,00828	129,684	129,577	0,07	0,041	0,055	8,003	0,148520994	Сокол
8257	КК	КК	13,37	0,15	0,220323503	0,00923	129,791	129,684	0,053	0,07	0,062	8,003	0,099014003	Сокол
8256	КК	КК	12,1	0,15	0,166621506	0,00693	129,887	129,791	0,039	0,053	0,046	7,934	0,049507002	Сокол
8255	посёлок Сокол, 14	КК	17,82	0,15	0,300544351	0,00469	131,32	129,577	0,022	0,041	0,031	97,811	0,049507002	Сокол
8252	посёлок Сокол, 14	КК	17,17	0,15	0,164643705	0,00698	130,87	129,684	0,024	0,07	0,047	69,074	0,049507002	Сокол
8249	посёлок Сокол, 14	КК	16,53	0,15	0,213351995	0,00592	130,6	129,791	0,025	0,053	0,039	48,941	0,049507002	Сокол
8246	посёлок Сокол, 14	КК	17,82	0,15	0,218251228	0,00583	130,03	129,887	0,039	0,039	0,039	8,025	0,049507002	Сокол
8243	КК	КК	31,81	0,15	0,36646682	0,01298	126,513	126,259	0,087	0,087	0,087	7,985	0,273401005	Сокол
8241	КК	КК	15,53	0,15	0,366075635	0,01297	126,638	126,513	0,086	0,087	0,086	8,049	0,272639998	Сокол
8240	посёлок Сокол, 14В	КК	46,43	0,15	0,002710203	0,00668	128,02	126,513	0,002	0,087	0,045	32,457	0,000761	Сокол
8237	КК	КК	13,36	0,15	0,304129005	0,01213	126,745	126,638	0,075	0,086	0,081	8,009	0,204480006	Сокол

Sys	Начальный узел	Конечный узел	Длина, м	Высота канала, м	Скорость, м/с	Высота воды, м	Отметка лотка в начале, м	Отметка лотка в конце, м	Заполнение h/D в начале участка	Заполнение h/D в конце участка	Максимальное заполнение h/D	Уклон, мм/м	Расход, л/с	Поселение
8236	КК	КК	10,83	0,15	0,255083591	0,01034	126,831	126,745	0,062	0,075	0,069	7,941	0,136319999	Сокол
8235	КК	КК	14,63	0,15	0,18418853	0,00805	126,948	126,831	0,045	0,062	0,054	7,997	0,06816	Сокол
8234	посёлок Сокол, 15	КК	12,74	0,15	0,178208858	0,00824	128,29	126,638	0,024	0,086	0,055	129,67	0,06816	Сокол
8231	посёлок Сокол, 15	КК	12,09	0,15	0,20263505	0,00753	127,96	126,745	0,025	0,075	0,05	100,496	0,06816	Сокол
8228	посёлок Сокол, 15	КК	12,73	0,15	0,234340191	0,00683	127,54	126,831	0,029	0,062	0,046	55,695	0,06816	Сокол
8225	посёлок Сокол, 15	КК	11,47	0,15	0,239978179	0,00673	127,04	126,948	0,045	0,045	0,045	8,021	0,06816	Сокол
8220	КК	Сокол КНС	48,7	0,3	0	0,15002	114,26	116,22	1	0	0,5	-40,246	0	Сокол
8218	КК	КК	74,91	0,3	0,001667832	0,3	114,859	114,26	1	1	1	7,996	0,117905242	Сокол
8216	КК	КК	62,86	0,3	0,002605364	0,3	115,362	114,859	1	1	0,888	8,002	0,184182849	Сокол
8213	КК	КК	64,95	0,3	0,004206068	0,16345	115,882	115,362	0,09	1	0,427	8,006	0,165640973	Сокол
8212	КК	КК	85,93	0,3	0,473676354	0,02488	116,569	115,882	0,076	0,09	0,076	7,995	1,324822195	Сокол
8210	КК	КК	50,37	0,3	0,536281765	0,02286	116,972	116,569	0,076	0,076	0,076	8,001	1,324694953	Сокол
8208	КК	КК	7,72	0,15	0,103120372	0,01544	117,034	116,972	0,053	0,152	0,103	8,031	0,099149998	Сокол
8207	КК	КК	49,32	0,15	0,920957863	0,01928	120,518	116,972	0,105	0,152	0,129	71,898	1,225544955	Сокол
8205	КК	КК	31,18	0,15	0,745849967	0,0223	120,768	120,518	0,193	0,105	0,149	8,018	1,225544955	Сокол
8203	КК	КК	27,99	0,15	0,542907178	0,02781	120,992	120,768	0,178	0,193	0,185	8,003	1,225544955	Сокол
8201	КК	КК	22,59	0,15	0,575239956	0,02671	121,173	120,992	0,178	0,178	0,178	8,012	1,225544955	Сокол
8199	КК	КК	14,73	0,15	0,574365616	0,02674	121,29	121,173	0,179	0,178	0,178	7,943	1,225544955	Сокол
8197	КК	КК	10,42	0,15	0,02110002	0,01529	121,374	121,29	0,025	0,179	0,102	8,061	0,020001	Сокол
8196	КК	КК	37,88	0,15	0,5785833	0,0263	121,627	121,29	0,172	0,179	0,175	8,897	1,205543988	Сокол
8194	КК	КК	17	0,15	0	0,00303	121,51	121,374	0,015	0,025	0,02	8	0,006667	Сокол
8193	КК	КК	17,47	0,15	0	0,00274	123,042	121,374	0,011	0,025	0,018	95,478	0,013334	Сокол
8191	КК	КК	6,36	0,15	0	0,00153	123,322	123,042	0,009	0,011	0,01	44,025	0,006667	Сокол
8190	посёлок Сокол, 10Г	КК	6,05	0,15	0	0,00176	121,88	121,51	0,008	0,015	0,012	61,157	0,006667	Сокол
8186	посёлок Сокол, 10Г	КК	4,77	0,15	0	0,00202	123,08	123,042	0,016	0,011	0,013	7,966	0,006667	Сокол
8183	посёлок Сокол, 10Г	КК	6,05	0,15	0	0,00192	123,37	123,322	0,016	0,009	0,013	7,934	0,006667	Сокол
8180	КК	КК	20,19	0,15	0,009451836	0,01414	121,789	121,627	0,016	0,172	0,094	8,024	0,008	Сокол
8179	Самолётная, 32	КК	26,43	0,15	0	0,00247	122	121,789	0,016	0,016	0,016	7,983	0,008	Сокол
8177	КК	КК	43,76	0,15	0,70627135	0,02279	122,784	121,627	0,132	0,172	0,152	26,44	1,197544043	Сокол
8175	КК	КК	44,98	0,15	0,659019411	0,02364	123,143	122,784	0,183	0,132	0,158	7,981	1,177544007	Сокол
8174	КК	КК	15,8	0,15	0,03468309	0,01089	124,451	122,784	0,014	0,132	0,073	105,506	0,02	Сокол
8172	посёлок Сокол, 10В	КК	7,32	0,15	0,226506904	0,00311	124,51	124,451	0,028	0,014	0,021	8,06	0,02	Сокол
8169	КК	КК	24,2	0,15	0,546748638	0,02681	123,337	123,143	0,174	0,183	0,179	8,017	1,170877018	Сокол
8168	КК	КК	41,05	0,15	0,565216065	0,02608	123,665	123,337	0,174	0,174	0,174	7,99	1,164210029	Сокол
8167	КК	КК	16,64	0,15	0,007748162	0,01431	124,79	123,143	0,007	0,183	0,095	98,978	0,006667	Сокол
8165	посёлок Сокол, 10Б	КК	9,54	0,15	0	0,00128	125,22	124,79	0,01	0,007	0,009	45,073	0,006667	Сокол
8162	посёлок Сокол, 10Б	КК	13,04	0,15	0,008402767	0,01353	125,36	123,337	0,006	0,174	0,09	155,138	0,006667	Сокол
8159	КК	КК	20,36	0,15	0,031300321	0,01421	125,823	123,665	0,016	0,174	0,095	105,992	0,026667	Сокол
8158	КК	КК	23,9	0,15	0	0,00223	126,38	125,823	0,014	0,016	0,015	23,305	0,01	Сокол
8157	КК	КК	14,96	0,15	0	0,00248	126,506	126,38	0,019	0,014	0,017	8,422	0,01	Сокол
8155	Самолётная улица, 9В	КК	10,51	0,15	0	0,00282	126,59	126,506	0,018	0,019	0,019	7,992	0,01	Сокол
8152	посёлок Сокол, 10Б	КК	15,92	0,15	0	0,0023	125,95	125,823	0,015	0,016	0,015	7,977	0,006667	Сокол
8150	посёлок Сокол, 10А	КК	9,23	0,15	0	0,00194	126,5	125,823	0,01	0,016	0,013	73,348	0,01	Сокол
8147	КК	КК	15,27	0,15	0,558342338	0,02589	123,788	123,665	0,171	0,174	0,173	8,055	1,137543004	Сокол
8145	КК	КК	17,63	0,15	0,55980593	0,02568	123,929	123,788	0,171	0,171	0,171	7,998	1,127543044	Сокол
8144	посёлок Сокол, 10А	КК	15,27	0,15	0,012736449	0,01344	126,6	123,788	0,008	0,171	0,09	184,152	0,01	Сокол
8141	КК	КК	45,81	0,15	0,269084841	0,00802	117,4	117,034	0,054	0,053	0,053	7,99	0,099149998	Сокол
8139	КК	КК	20,77	0,15	0,117354706	0,0048	122,744	117,4	0,01	0,054	0,032	257,294	0,02	Сокол
8138	КК	КК	8,99	0,15	0	0,00164	123,214	122,744	0,011	0,01	0,011	52,28	0,01	Сокол
8137	посёлок Сокол, 9Д	КК	9,53	0,15	0	0,00236	123,29	123,214	0,02	0,011	0,016	7,975	0,01	Сокол
8134	посёлок Сокол, 9Д	КК	7	0,15	0	0,0023	122,8	122,744	0,02	0,01	0,015	8	0,01	Сокол
8131	КК	КК	48,34	0,15	0,231344655	0,00762	117,787	117,4	0,048	0,054	0,051	8,006	0,079149999	Сокол
8129	посёлок Сокол, 9Г	КК	13,41	0,15	0,07608141	0,00403	123,65	117,787	0,006	0,048	0,027	437,211	0,01	Сокол
8128	КК	посёлок Сокол, 9Г	10,81	0,15	0	0,00133	124,29	123,65	0,012	0,006	0,009	59,204	0,01	Сокол
8125	КК	КК	22,3	0,15	0,07769832	0,00398	124,869	124,69	0,018	0,035	0,027	8,027	0,01	Сокол
8124	посёлок Сокол, 9Г	КК	8,93	0,15	0	0,00277	124,94	124,869	0,018	0,018	0,019	7,951	0,01	Сокол
8121	КК	КК	36,25	0,15	0,229569748	0,00699	118,077	117,787	0,045	0,048	0,047	8	0,069150003	Сокол
8119	КК	КК	11,6	0,15	0,206455693	0,00412	124,517	118,077	0,01	0,045	0,027	555,172	0,028	Сокол
8118	КК	КК	15,27	0,15	0,105911963	0,00534	118,199	118,077	0,026	0,045	0,036	7,99	0,021149999	Сокол
8117	КК	КК	21,63	0,15	0,285912186	0,00333	124,69	124,517	0,035	0,01	0,022	7,998	0,028	Сокол
8115	КК	КК	26,48	0,15	0,143541932	0,00391	125,53	124,69	0,018	0,035	0,026	31,722	0,018000001	Сокол
8113	КК	КК	33,66	0,15	0	0,00297	126,013	125,53	0,022	0,018	0,02	14,349	0,018000001	Сокол
8111	КК	КК	8,15	0,15	0,169433117	0,00351	126,078	126,013	0,025	0,022	0,023	7,975	0,018000001	Сокол
8109	КК	КК	31,41	0,15	0	0,00278	126,83	126,078	0,012	0,025	0,019	23,941	0,008	Сокол
8108	Самолётная улица, 9В	КК	14,01	0,15	0,106537998	0,00324	126,19	126,078	0,018	0,025	0,022	7,994	0,01	Сокол
8105	посёлок Сокол, 9Б	КК	16,64	0,15	0	0,00191	127,16	126,83	0,013	0,012	0,013	19,832	0,008	Сокол
8102	КК	КК	24,18	0,15	0,141081721	0,00424	122,745	118,077	0,011	0,045	0,028	193,052	0,02	Сокол
8100	КК	КК	40,12	0,15	0	0,00302	123,066	122,745	0,029	0,011	0,02	8,001	0,02	Сокол
8098	КК	КК	43,9	0,15	0,15000239	0,00407	123,417	123,066	0,025	0,029	0,027	7,995	0,02	Сокол
8096	КК	КК	66,78	0,15	0,168207169	0,00392	118,733	118,199	0,026	0,026	0,026	7,996	0,021149999	Сокол
8094	КК	КК	43,25	0,15	0,168245509	0,00392	119,079	118,733	0,026	0,026	0,026	8	0,021149999	Сокол
8092	КК	КК	42,62	0,15	0,168262094	0,00392	119,42	119,079	0,026	0,026	0,026	8,001	0,021149999	Сокол

Sys	Начальный узел	Конечный узел	Длина, м	Высота канала, м	Скорость, м/с	Высота воды, м	Отметка лотка в начале, м	Отметка лотка в конце, м	Заполнение h/D в начале участка	Заполнение h/D в конце участка	Максимальное заполнение h/D	Уклон, мм/м	Расход, л/с	Поселение
8090	КК	КК	48,97	0,15	0,165424749	0,00382	123,809	123,417	0,025	0,025	0,026	8,005	0,02	Сокол
8088	КК	КК	34,36	0,15	0,201879844	0,00335	124,74	123,809	0,019	0,025	0,022	27,095	0,02	Сокол
8086	КК	КК	32,54	0,15	0,214406952	0,00322	125,15	124,74	0,024	0,019	0,022	12,6	0,02	Сокол
8084	КК	КК	22,75	0,15	0	0,00301	126,32	125,15	0,016	0,024	0,02	51,429	0,02	Сокол
8081	КК	КК	14,5	0,15	0,168260843	0,00392	119,536	119,42	0,026	0,026	0,026	8	0,021149999	Сокол
8079	КК	КК	17,91	0,15	0	0,00269	121,217	119,536	0,01	0,026	0,018	93,858	0,010575	Сокол
8078	КК	КК	38,69	0,15	0,105277821	0,00338	119,846	119,536	0,019	0,026	0,023	8,012	0,010575	Сокол
8076	КК	КК	12,6	0,15	0	0,00231	121,318	121,217	0,021	0,01	0,015	8,016	0,010575	Сокол
8074	посёлок Сокол, 15А	КК	12,72	0,15	0	0,003	121,42	121,318	0,019	0,021	0,02	8,019	0,010575	Сокол
8071	посёлок Сокол, 15А	КК	18,01	0,15	0	0,00285	119,99	119,846	0,019	0,019	0,019	7,996	0,010575	Сокол
8068	КК	КК	30,89	0,15	0	0,00293	126,83	126,32	0,023	0,016	0,02	16,51	0,02	Сокол
8067	КК	КК	20,35	0,15	0	0,00302	127,64	126,83	0,017	0,023	0,02	39,803	0,02	Сокол
8065	КК	КК	22,27	0,15	0	0,00222	128,518	127,64	0,012	0,017	0,015	39,425	0,01	Сокол
8064	Самолётная улица, 15	КК	15,26	0,15	0	0,0024	128,64	128,518	0,02	0,012	0,016	7,995	0,01	Сокол
8061	Самолётная улица, 15	КК	12,78	0,15	0	0,00231	128	127,64	0,013	0,017	0,015	28,169	0,01	Сокол
8297	КК	КК	43,84	0,15	0,148694933	0,0112	130,716	125,707	0,027	0,122	0,075	114,256	0,089232999	Сокол
8416	КК	КК	56,81	0,15	0,009534583	0,01406	124,383	123,929	0,016	0,171	0,094	7,992	0,008	Сокол
8415	КК	КК	63	0,15	0	0,00247	124,887	124,383	0,016	0,016	0,017	8	0,008	Сокол
8413	КК	КК	22,71	0,15	0	0,00247	125,069	124,887	0,016	0,016	0,017	8,014	0,008	Сокол
8411	Самолётная, 38	КК	8,9	0,15	0	0,00247	125,14	125,069	0,016	0,016	0,017	7,978	0,008	Сокол
8408	КК	КК	52,92	0,15	0,591975868	0,02458	124,524	123,929	0,157	0,171	0,164	11,243	1,119542983	Сокол
8406	КК	КК	44,97	0,15	0,586786628	0,02473	124,884	124,524	0,173	0,157	0,165	8,005	1,119542983	Сокол
8404	КК	КК	6,12	0,15	0,485344857	0,02456	124,933	124,884	0,155	0,173	0,164	8,007	0,916632998	Сокол
8403	КК	КК	16,56	0,15	0	0,00003	131,079	130,509	0	0	0	34,42	0	Сокол
8402	КК	КК	6,88	0,15	0	0,0116	130,509	124,933	0	0,155	0,077	810,465	0	Сокол
8401	КК	КК	30,91	0,15	0,527412713	0,02318	125,18	124,933	0,155	0,155	0,155	7,991	0,916632998	Сокол
8399	посёлок Сокол, 9	КК	7,64	0,15	0	0,00003	131,14	131,079	0	0	0	7,984	0	Сокол
8396	посёлок Сокол, 9	КК	8,93	0,15	0	0,00003	130,58	130,509	0	0	0	7,951	0	Сокол
8393	КК	КК	20,4	0,15	0,214189425	0,01529	131,75	124,884	0,031	0,173	0,102	336,569	0,20291	Сокол
8391	КК	КК	21,33	0,15	0,452254742	0,00727	131,979	131,75	0,066	0,031	0,048	10,736	0,144357997	Сокол
8390	КК	КК	35,76	0,15	0,208168894	0,00869	132,265	131,979	0,05	0,066	0,058	7,998	0,085806001	Сокол
8389	КК	КК	19,41	0,15	0,160530254	0,00647	132,42	132,265	0,036	0,05	0,043	7,986	0,042903001	Сокол
8388	КК	КК	25,76	0,15			131,21	131,4						Сокол
8386	КК	КК	32,44	0,15			130,25	131,21						Сокол
8385	КК	КК	37,88	0,15			131	130,25						Сокол
8384	КК	КК	21,37	0,15			130,77	131						Сокол
8383	КК	КК	17,18	0,15			129,78	130,77						Сокол
8382	посёлок Сокол, 12	КК	12,5	0,15			130,04	129,78						Сокол
8379	посёлок Сокол, 12	КК	13,07	0,15			131,1	130,77						Сокол
8376	посёлок Сокол, 12	КК	12,42	0,15			131,43	131						Сокол
8373	Самолётная улица, 11	КК	10,49	0,15			129,65	130,25						Сокол
8370	Самолётная улица, 11	КК	9,22	0,15			130,63	131,21						Сокол
8367	посёлок Сокол, 11	КК	11,78	0,15	0,271561384	0,00456	132,93	132,42	0,025	0,036	0,03	43,294	0,042903001	Сокол
8364	посёлок Сокол, 11	КК	10,82	0,15	0,204014137	0,00554	132,79	132,265	0,024	0,05	0,037	48,521	0,042903001	Сокол
8361	посёлок Сокол, 10	КК	12,47	0,15	0,19065021	0,00708	132,51	131,979	0,028	0,066	0,047	42,582	0,058551999	Сокол
8358	посёлок Сокол, 10	КК	10,82	0,15	0,377766669	0,0045	132,16	131,75	0,029	0,031	0,03	37,893	0,058551999	Сокол
8355	КК	КК	29,11	0,15	0,527384996	0,02319	125,413	125,18	0,155	0,155	0,155	8,004	0,916632998	Сокол
8353	КК	КК	12,88	0,15	0,476879954	0,02236	125,516	125,413	0,144	0,155	0,149	7,997	0,786432996	Сокол
8352	КК	КК	24,49	0,15	0,287032872	0,01345	131,126	125,516	0,036	0,144	0,09	229,073	0,225771	Сокол
8351	КК	КК	26,09	0,15	0,493392557	0,00933	131,335	131,126	0,089	0,036	0,062	8,011	0,225771	Сокол
8349	КК	КК	13,21	0,15	0,104037717	0,00808	132,733	131,335	0,019	0,089	0,054	105,829	0,038701	Сокол
8348	КК	КК	31,48	0,15	0,280388296	0,01207	131,587	131,335	0,072	0,089	0,08	8,005	0,187070007	Сокол
8346	КК	КК	26,41	0,15	0,326571077	0,01084	131,798	131,587	0,072	0,072	0,072	7,989	0,187070007	Сокол
8344	КК	КК	11,77	0,15	0,15343751	0,00694	133,155	131,798	0,02	0,072	0,046	115,293	0,045708999	Сокол
8343	КК	КК	35,3	0,15	0,27093181	0,01018	132,081	131,798	0,063	0,072	0,068	8,017	0,141361001	Сокол
8341	КК	КК	28,24	0,15	0,324382663	0,00788	132,993	132,081	0,042	0,063	0,053	32,295	0,116468997	Сокол
8340	КК	КК	18,78	0,15	0,269312441	0,00679	133,143	132,993	0,049	0,042	0,045	7,987	0,077646	Сокол
8339	КК	КК	16,54	0,15	0,188232958	0,00546	133,789	133,143	0,024	0,049	0,036	39,057	0,038823	Сокол
8338	посёлок Сокол, 7	КК	12,4	0,15	0,199788183	0,00525	133,23	132,993	0,028	0,042	0,035	19,113	0,038823	Сокол
8335	посёлок Сокол, 7	КК	10,82	0,15	0,153036952	0,00626	133,23	133,143	0,035	0,049	0,042	8,041	0,038823	Сокол
8332	посёлок Сокол, 7	КК	8,91	0,15	0,245910883	0,00456	133,86	133,789	0,037	0,024	0,03	7,969	0,038823	Сокол
8329	КК	КК	18,83	0,15	0,084929951	0,00686	132,231	132,081	0,028	0,063	0,046	7,966	0,024892001	Сокол
8327	посёлок Сокол, 3	КК	8,59	0,15	0,176827475	0,00422	132,3	132,231	0,028	0,028	0,028	8,033	0,024892001	Сокол
8324	посёлок Сокол, 3	КК	15,59	0,15	0,211225987	0,00375	133,28	133,155	0,03	0,02	0,025	8,018	0,024892001	Сокол
8322	посёлок Сокол, 2	КК	13,52	0,15	0,208981305	0,00336	133,31	133,155	0,025	0,02	0,022	11,464	0,020817	Сокол
8319	посёлок Сокол, 2	КК	14,16	0,15	0	0,00295	133,08	132,733	0,02	0,019	0,02	24,506	0,020817	Сокол
8317	посёлок Сокол, 1	КК	14,63	0,15	0,182988316	0,00332	132,85	132,733	0,025	0,019	0,022	7,997	0,017884	Сокол
8314	КК	КК	23,85	0,15	0,402194858	0,01991	125,707	125,516	0,122	0,144	0,133	8,008	0,560662011	Сокол
8312	посёлок Сокол, 1	КК	11,78	0,15	0,026620837	0,01213	132,64	125,413	0,007	0,155	0,081	613,497	0,017884	Сокол
8310	КК	КК	9,74	0,15	0,150058448	0,01301	131,959	125,413	0,019	0,155	0,087	672,074	0,112315996	Сокол
8308	КК	КК	11,29	0,15	0,324193537	0,00485	132,05	131,959	0,046	0,019	0,032	8,06	0,056157998	Сокол
8307	посёлок Сокол, 8	КК	11,47	0,15	0,413717687	0,00412	132,2	131,959	0,036	0,019	0,027	21,011	0,056157998	Сокол

Sys	Начальный узел	Конечный узел	Длина, м	Высота канала, м	Скорость, м/с	Высота воды, м	Отметка лотка в начале, м	Отметка лотка в конце, м	Заполнение h/D в начале участка	Заполнение h/D в конце участка	Максимальное заполнение h/D	Уклон, мм/м	Расход, л/с	Поселение
8304	посёлок Сокол, 8	КК	11,29	0,15	0,207607478	0,00652	132,14	132,05	0,041	0,046	0,043	7,972	0,056157998	Сокол
8301	КК	КК	39,65	0,15	0,278914273	0,01564	126,024	125,707	0,087	0,122	0,104	7,995	0,273401005	Сокол
8300	КК	КК	29,32	0,15	0,366596788	0,01298	126,259	126,024	0,087	0,087	0,087	8,015	0,273401005	Сокол
8298	КК	КК	37,93	0,15	0,291651368	0,01221	129,577	125,707	0,041	0,122	0,081	102,03	0,198028007	Сокол
11535	КК	КК	327,27	0,1	0,277706981	0,00437	163,7	156,29	0,047	0,041	0,044	22,642	0,033634973	Сылва
11536	КК	Сылва выпуск на рель	382,46	0,1	0,311844647	0,00406	156,29	141,73	0,041	0,041	0,041	38,069	0,033635548	Сылва
11540	улица Победы, 7	КК	5,53	0,1	0,017243803	0,0122	174,3	174,31	0,173	0,071	0,123	-1,808	0,009440781	Сылва
11541	КК	КК	41,17	0,1	0,273440272	0,00699	174,31	173,74	0,071	0,069	0,072	13,845	0,066262786	Сылва
11542	улица Победы, 8	КК	4,87	0,1	0,007181559	0,02188	173,71	173,74	0,369	0,069	0,224	-6,16	0,009130944	Сылва
11543	КК	КК	34,29	0,1	0,338557631	0,00654	173,74	173,02	0,069	0,064	0,067	20,997	0,074264215	Сылва
11544	улица Победы, 9	КК	4,76	0,1	-0,0083718	0,0531	172,79	173,02	1	0,064	0,531	-48,319	-0,035476045	Сылва
11555	КК	КК	45,75	0,1	0,319188148	0,00589	173,02	172,05	0,064	0,06	0,056	21,202	0,05981659	Сылва
11556	улица Победы, 10	КК	5,8	0,1	0,010902945	0,03594	171,99	172,05	0,656	0,06	0,345	-10,345	0,027698754	Сылва
11557	КК	КК	28,71	0,1	0,435976476	0,00587	172,05	170,6	0,06	0,06	0,047	50,505	0,081332546	Сылва
11558	улица Победы, 11	КК	4,93	0,1	0,012437924	0,01618	170,58	170,6	0,262	0,06	0,147	-4,057	0,010258934	Сылва
11559	КК	КК	35,51	0,1	0,465297043	0,00619	170,6	168,71	0,06	0,062	0,046	53,224	0,093892282	Сылва
11561	КК	КК	96,23	0,1	-0,005563806	0,05231	167,18	168,16	1	0,046	0,514	-10,184	-0,023136794	Сылва
11572	улица Победы, 27	КК	8,87	0,1	0,082797274	0,00421	172,56	172,54	0,06	0,024	0,043	2,255	0,009462	Сылва
11574	КК	КК	37,9	0,1	0	0,00242	172,54	171,49	0,024	0,024	0,024	27,704	0,009462	Сылва
11575	КК	КК	24,76	0,1	0	0,00299	171,49	170,8	0,024	0,036	0,03	27,868	0,009462	Сылва
11576	улица Победы, 26	КК	16,44	0,1	0,100194767	0,00372	170,87	170,8	0,039	0,036	0,038	4,258	0,009462	Сылва
11577	КК	КК	37,13	0,1	0,19634001	0,00377	170,8	170,02	0,036	0,04	0,038	21,007	0,018924	Сылва
11578	улица Победы, 25	КК	13,65	0,1	0,097784311	0,00378	170,09	170,02	0,036	0,04	0,038	5,128	0,009462	Сылва
11579	КК	КК	36,42	0,1	0,237682223	0,00433	170,02	168,93	0,04	0,047	0,043	29,929	0,028386001	Сылва
11580	улица Победы, 24	КК	12,42	0,1	0,013069752	0,01478	168,91	168,93	0,249	0,047	0,148	-1,61	0,009462	Сылва
11581	КК	КК	29,78	0,1	0,283662111	0,00465	168,93	168,16	0,047	0,046	0,047	25,856	0,037848	Сылва
11584	улица Победы, 29	КК	11,52	0,1	0	0,00265	169,75	169,57	0,028	0,025	0,027	15,625	0,009462	Сылва
11585	КК	КК	25,43	0,1	0	0,00289	169,57	168,94	0,025	0,033	0,029	24,774	0,009462	Сылва
11586	улица Победы, 30	КК	6,83	0,1	0	0,00302	169,05	168,94	0,027	0,033	0,031	16,105	0,009462	Сылва
11587	КК	КК	26,25	0,1	0,183066353	0,00395	168,94	168,16	0,033	0,046	0,04	29,714	0,018924	Сылва
11589	КК	КК	207,26	0,1	0,252531111	0,00464	168,16	163,7	0,046	0,047	0,047	21,519	0,033635206	Сылва
11599	Заводской переулок,	КК	9,57	0,2	0,000152853	0,1162	172,34	172,76	1	0,162	0,581	-43,887	0,002893982	Сылва
11600	КК	КК	7,92	0,2	1,382303715	0,03317	173,26	172,76	0,17	0,162	0,166	63,131	4,728620872	Сылва
11602	КК	КК	20,25	0,2	1,288731337	0,03484	172,76	171,26	0,162	0,186	0,174	74,074	4,731514491	Сылва
11606	Заводской переулок,	КК	6,65	0,2	0,00020355	0,09253	170,6	170,72	0,763	0,163	0,463	-18,045	0,002893557	Сылва
11607	КК	КК	11,85	0,2	1,285244346	0,03491	171,26	170,72	0,186	0,163	0,175	45,57	4,731513094	Сылва
11609	КК	КК	12,49	0,2	1,347620368	0,03379	170,72	170,05	0,163	0,175	0,169	53,643	4,734406248	Сылва
11611	КК	КК	27,78	0,2	0,854530454	0,04647	170,05	168,95	0,175	0,29	0,232	39,597	4,734405782	Сылва
11612	КК	КК	15,67	0,2	1,379128575	0,0495	169,96	168,95	0,206	0,29	0,248	64,454	8,35515745	Сылва
11614	КК	КК	21,01	0,2	0,03161997	0,03177	169,82	168,95	0,028	0,29	0,159	41,409	0,101562	Сылва
11616	КК	Сылва КНС-2 (Заводск	24,74	0,2	1,747133136	0,05792	168,95	167,93	0,29	0,29	0,29	41,229	13,19111697	Сылва
11618	КК	КК	55,02	0,4	0	0,00003	174,67	172,19	0	0	0	45,075	0	Сылва
11637	улица Победы, 1	КК	4,95	0,1	0,101460755	0,00368	178,02	178	0,041	0,033	0,037	4,04	0,009462	Сылва
11638	КК	КК	31,69	0,1	0,107429281	0,00354	178	177,76	0,033	0,038	0,036	7,573	0,009462	Сылва
11639	улица Победы, 2	КК	4,65	0,1	0,12359	0,00322	177,85	177,76	0,026	0,038	0,032	19,355	0,009462	Сылва
11640	улица Победы, 3	КК	5,06	0,1	0,115702726	0,00337	177,37	177,29	0,028	0,04	0,034	15,81	0,009462	Сылва
11641	КК	КК	29,85	0,1	0,186630994	0,0039	177,76	177,29	0,038	0,04	0,039	15,745	0,018924	Сылва
11642	улица Победы, 4	КК	4,73	0,1	0,104496852	0,00361	176,47	176,3	0,023	0,049	0,036	35,941	0,009462	Сылва
11643	КК	КК	33,58	0,1	0,226586983	0,00446	177,29	176,3	0,04	0,049	0,045	29,482	0,028386001	Сылва
11644	улица Победы, 5	КК	4,71	0,1	0,092997201	0,00391	175,8	175,62	0,023	0,056	0,039	38,217	0,009462	Сылва
11645	КК	КК	33,37	0,1	0,237168834	0,00525	176,3	175,62	0,049	0,056	0,053	20,378	0,037848	Сылва
11646	улица Победы, 6	КК	4,67	0,1	0,077812679	0,00438	175,23	175,07	0,023	0,064	0,044	34,261	0,009462	Сылва
11647	КК	КК	28,39	0,1	0,246050865	0,00601	175,62	175,07	0,056	0,064	0,06	19,373	0,047310001	Сылва
11649	КК	КК	41,26	0,1	0,17569302	0,00851	175,07	174,45	0,064	0,106	0,085	15,027	0,056772002	Сылва
11650	КК	КК	43,64	0,1	0,166134462	0,00884	174,45	174,31	0,106	0,071	0,088	3,208	0,056834964	Сылва
11657	Молодёжная улица, 15	КК	8,48	0,2	0,021190681	0,2	187,64	187,7	1	1	1	-7,075	0,665799016	Сылва
11658	КК	КК	16,76	0,2	0,036209915	0,11342	187,7	187,93	1	0,134	0,567	-13,723	0,665799016	Сылва
11659	КК	КК	18,27	0,2	0,381678373	0,02086	187,93	187,88	0,134	0,074	0,105	2,737	0,665799016	Сылва
11662	КК	КК	29,39	0,2	0,480190575	0,01783	187,88	187,06	0,074	0,104	0,09	27,901	0,665799016	Сылва
11663	Молодёжная улица, 14	КК	8,89	0,2	0,201525405	0,01436	187,4	187,06	0,04	0,104	0,072	38,245	0,203125004	Сылва
11665	КК	КК	42,18	0,2	0,439932883	0,02271	187,06	186,57	0,104	0,123	0,114	11,617	0,86892402	Сылва
11667	КК	КК	12,08	0,2	0,399088949	0,0243	186,57	186,5	0,123	0,12	0,122	5,795	0,86892402	Сылва
11669	КК	КК	45,28	0,2	0,499330699	0,02083	186,5	186,15	0,12	0,088	0,104	7,73	0,86892402	Сылва
11672	КК	КК	9,61	0,2	0,566543877	0,01911	186,15	185,93	0,088	0,103	0,096	22,893	0,86892402	Сылва
11673	Молодёжная улица, 13	КК	7,94	0,2	0,447226405	0,01894	186,05	185,93	0,087	0,103	0,095	15,113	0,677082979	Сылва
11678	КК	КК	11,37	0,2	0,777729869	0,02281	185,93	185,49	0,103	0,125	0,114	38,698	1,546006999	Сылва
11679	КК	КК	12,51	0,2	0,084880814	0,11254	185,49	185,28	0,125	1	0,563	16,787	1,546006999	Сылва
11680	КК	КК	14,16	0,2	0,058693666	0,15628	185,28	185,4	1	0,563	0,781	-8,475	1,546006999	Сылва
11681	КК	КК	12	0,2	0,16239588	0,06852	185,4	185,48	0,563	0,122	0,343	-6,667	1,546006999	Сылва
11683	КК	КК	18,64	0,2	0,753738105	0,02332	185,48	185,11	0,122	0,111	0,117	19,85	1,546006999	Сылва
11685	КК	КК	35,23	0,2	0,469964027	0,03229	185,11	184,12	0,111	0,212	0,162	28,101	1,546006999	Сылва
11691	Молодёжная улица, 12	КК	11,83	0,2	0,286296874	0,03296	184,43	184,09	0,088	0,241	0,165	28,74	0,970486028	Сылва

Sys	Начальный узел	Конечный узел	Длина, м	Высота канала, м	Скорость, м/с	Высота воды, м	Отметка лотка в начале, м	Отметка лотка в конце, м	Заполнение h/D в начале участка	Заполнение h/D в конце участка	Максимальное заполнение h/D	Уклон, мм/м	Расход, л/с	Поселение
11692	КК	КК	15,43	0,2	0,288902938	0,04535	184,12	184,09	0,212	0,241	0,227	1,944	1,546006999	Сылва
11693	КК	КК	28,59	0,2	0,578767061	0,03921	184,09	183,99	0,241	0,151	0,196	3,498	2,516492968	Сылва
11694	КК	КК	25,11	0,2	0,833899438	0,03041	183,99	183,47	0,151	0,153	0,152	20,709	2,516492968	Сылва
11695	КК	КК	20,15	0,2	0,5993523	0,03826	183,47	183,08	0,153	0,229	0,192	19,355	2,516492968	Сылва
11701	Молодёжная улица, 15	КК	9,82	0,15	0,271758437	0,00802	185,22	185,1	0,053	0,054	0,053	12,22	0,099999998	Сылва
11702	КК	КК	11,26	0,15	0	0,00003	184,61	184,35	0	0	0	23,091	0	Сылва
11704	КК	КК	13,2	0,15	0,307144195	0,00736	185,1	184,93	0,054	0,044	0,049	12,879	0,099999998	Сылва
11706	КК	КК	29,73	0,15	0,302379519	0,00744	184,93	184,15	0,044	0,055	0,05	26,236	0,099999998	Сылва
11707	КК	КК	14,25	0,15	0	0,00414	184,35	184,15	0	0,055	0,028	14,035	0	Сылва
11709	КК	КК	15,31	0,15	0	0,00411	184,28	183,99	0	0,055	0,028	18,942	0	Сылва
11710	КК	КК	15,21	0,15	0,262197912	0,00822	184,15	183,99	0,055	0,055	0,056	10,519	0,099999998	Сылва
11712	КК	КК	17,84	0,15	0,290361404	0,00765	183,99	183,78	0,055	0,047	0,051	11,771	0,099999998	Сылва
11714	КК	КК	39,43	0,15	0,067458026	0,02079	183,78	183,01	0,047	0,23	0,14	19,528	0,099999998	Сылва
11715	КК	КК	17,87	0,2	0,559343815	0,04017	183,08	183,01	0,229	0,172	0,201	3,917	2,516492968	Сылва
11721	КК	КК	44,12	0,15	0,000163826	0,15	180,31	181,47	1	1	1	-26,292	0,002895358	Сылва
11723	КК	КК	33,94	0,15	0,000252348	0,09276	181,47	182,38	1	0,237	0,618	-26,812	0,002895596	Сылва
11725	КК	КК	14,7	0,2	-7,713E-07	0,11627	181,69	182,11	1	0,163	0,581	-28,571	-1,46134E-05	Сылва
11727	КК	КК	16,83	0,15	0,00022575	0,10214	180,16	180,41	1	0,362	0,681	-14,854	0,002893256	Сылва
11728	КК	КК	48,74	0,2	0,70821023	0,035	183,01	182,38	0,172	0,178	0,175	12,926	2,616493031	Сылва
11729	КК	КК	22,35	0,2	0,738152087	0,03402	182,38	182,11	0,178	0,163	0,17	12,081	2,619413193	Сылва
11731	КК	КК	29,97	0,2	0,869956911	0,03037	182,11	181,57	0,163	0,141	0,152	18,018	2,620013896	Сылва
11732	КК	КК	30,3	0,2	0,917645693	0,02928	181,57	180,67	0,141	0,152	0,146	29,703	2,619929146	Сылва
11733	КК	КК	11,88	0,2	0,54036659	0,04231	180,67	180,41	0,152	0,271	0,212	21,886	2,619808074	Сылва
11740	Молодёжная улица, 16	КК	7,54	0,2	0,527822018	0,01693	187,25	187,08	0,079	0,09	0,085	22,546	0,677082979	Сылва
11741	КК	КК	15,42	0,2	0,490596116	0,01778	187,08	186,88	0,09	0,087	0,089	12,97	0,677082979	Сылва
11742	КК	КК	15,1	0,2	0,486562997	0,01788	186,88	186,66	0,087	0,091	0,089	14,57	0,677082979	Сылва
11743	КК	КК	13,94	0,2	0,506670177	0,0174	186,66	186,48	0,091	0,083	0,087	12,912	0,677082979	Сылва
11749	Молодёжная улица, 10	КК	7,51	0,2	0,557480991	0,01599	186,8	186,63	0,078	0,082	0,08	22,636	0,654514006	Сылва
11750	КК	КК	16,25	0,2	0,537103593	0,01638	186,63	186,34	0,082	0,082	0,082	17,846	0,654514006	Сылва
11751	КК	КК	14,09	0,2	0,527515471	0,01657	186,34	186,08	0,082	0,084	0,083	18,453	0,654514006	Сылва
11752	КК	КК	13,59	0,2	0,54616642	0,0162	186,08	185,85	0,084	0,078	0,081	16,924	0,654514006	Сылва
11754	КК	КК	17,54	0,2	0,605181575	0,01508	185,85	185,44	0,078	0,073	0,075	23,375	0,654514006	Сылва
11757	КК	КК	15,96	0,1	0	0,00003	185,26	185,19	0	0	0	4,386	0	Сылва
11759	КК	КК	21,21	0,2	0,468766123	0,01792	185,44	184,82	0,073	0,106	0,09	29,231	0,654514006	Сылва
11760	КК	КК	21,55	0,1	0	0,01064	185,19	184,82	0	0,212	0,106	17,169	0	Сылва
11762	КК	КК	71	0,2	0,548079193	0,01652	186,48	185,16	0,083	0,083	0,083	18,592	0,677082979	Сылва
11763	КК	КК	18,21	0,2	0,449325144	0,01888	185,16	184,82	0,083	0,106	0,094	18,671	0,677082979	Сылва
11769	Молодёжная улица, 17	КК	8,3	0,2	0,44455871	0,01902	184,29	184,02	0,072	0,118	0,095	32,53	0,677082979	Сылва
11770	КК	КК	17,7	0,2	0,96395123	0,02358	184,02	183,37	0,118	0,118	0,118	36,723	2,008680021	Сылва
11771	КК	КК	7,63	0,2	0,541000545	0,03512	183,37	183,09	0,118	0,233	0,176	36,697	2,008680021	Сылва
11772	КК	КК	13,01	0,2	0,098795272	0,12333	183,09	182,81	0,233	1	0,617	21,522	2,008680021	Сылва
11773	КК	КК	32,15	0,2	0,687194765	0,02241	184,82	184,02	0,106	0,118	0,112	24,883	1,331596985	Сылва
11775	КК	КК	18,3	0,2	0,063931152	0,2	182,81	182,05	1	1	1	41,53	2,008680021	Сылва
11781	КК	КК	27,31	0,2	0,063931152	0,2	182,05	182,77	1	1	1	-26,364	2,008680021	Сылва
11782	КК	КК	13,77	0,2	0,085480973	0,2	182,77	182,44	1	1	1	23,965	2,685762942	Сылва
11783	КК	КК	16,1	0,2	0,085480973	0,2	182,44	182,84	1	1	1	-24,845	2,685762942	Сылва
11784	КК	КК	14,85	0,2	0,085480973	0,2	182,84	182,9	1	1	1	-4,04	2,685762942	Сылва
11785	Молодёжная улица, 18	КК	6,22	0,2	0,021549821	0,2	182,54	182,77	1	1	1	-36,977	0,677082979	Сылва
11787	КК	КК	15,88	0,2	0,091701657	0,17604	182,9	182,98	1	0,76	0,88	-5,038	2,685762942	Сылва
11793	КК	КК	15,56	0,2	0,175224215	0,09809	182,98	183,08	0,76	0,221	0,49	-6,427	2,685762942	Сылва
11794	Заводской переулок,	КК	8,23	0,2	0,033154629	0,12205	182,91	183,08	1	0,221	0,61	-20,656	0,665799016	Сылва
11795	КК	КК	12,78	0,2	0,320973605	0,07333	183,08	182,98	0,221	0,513	0,367	7,825	3,351561958	Сылва
11796	КК	КК	23,47	0,2	0,343084514	0,06982	182,98	183	0,513	0,185	0,349	-0,852	3,351561958	Сылва
11797	КК	КК	14,26	0,2	0,906385839	0,03502	183	182,76	0,185	0,165	0,175	16,83	3,351561958	Сылва
11803	Молодёжная улица, 11	КК	6,6	0,15	0,063697234	0,08701	183,26	183,39	1	0,16	0,58	-19,697	0,677082979	Сылва
11804	КК	КК	20,25	0,15	0,353513926	0,0248	183,39	183,28	0,16	0,17	0,165	5,432	0,677082979	Сылва
11805	КК	КК	7,14	0,15	0,410906732	0,02235	183,28	183,25	0,17	0,127	0,149	4,202	0,677082979	Сылва
11806	КК	КК	20,55	0,15	0,521093428	0,01897	183,25	182,96	0,127	0,125	0,129	14,112	0,677082979	Сылва
11807	КК	КК	13,42	0,15	0,332272172	0,02589	182,96	182,76	0,125	0,22	0,173	14,903	0,677082979	Сылва
11809	КК	КК	24,15	0,2	1,158109307	0,03356	182,76	181,87	0,165	0,171	0,168	36,853	4,028644878	Сылва
11811	КК	КК	38,66	0,2	0,994946539	0,03731	181,87	180,64	0,171	0,202	0,187	31,816	4,028644878	Сылва
11812	КК	КК	14,36	0,2	0,708046556	0,04736	180,64	180,41	0,202	0,271	0,237	16,017	4,028644878	Сылва
11814	КК	КК	48,66	0,2	1,068037033	0,05047	180,41	179,69	0,271	0,233	0,252	14,797	6,651096977	Сылва
11816	Молодёжная улица, 7	КК	10,15	0,15	0,000163784	0,15	180,12	180,31	1	1	1	-18,719	0,002894615	Сылва
11817	Молодёжная улица, 7	КК	15,32	0,15	0,000175556	0,13214	180,35	180,16	0,762	1	0,881	12,402	0,002893981	Сылва
11821	Заводской переулок,	КК	9,01	0,15	0,006212743	0,00944	177,05	175,86	0,004	0,122	0,06	132,075	0,002894	Сылва
11822	КК	КК	28,9	0,15	0	0,00913	175,86	176,63	0,122	0	0,058	-26,644	0	Сылва
11824	КК	КК	50,38	0,15	0	0,00003	176,63	177,59	0	0	0	-19,055	0	Сылва
11826	КК	КК	27,98	0,2	0	0,00003	177,59	176,8	0	0	0	28,234	0	Сылва
11828	КК	КК	25,29	0,15	0	0,00003	176,8	174,8	0	0	0	79,083	0	Сылва
11830	КК	КК	47,45	0,2	0	0,00003	174,8	173,22	0	0	0	33,298	0	Сылва
11832	КК	КК	18,73	0,2	0	0,00003	173,22	174,02	0	0	0	-42,712	0	Сылва

Sys	Начальный узел	Конечный узел	Длина, м	Высота канала, м	Скорость, м/с	Высота воды, м	Отметка лотка в начале, м	Отметка лотка в конце, м	Заполнение h/D в начале участка	Заполнение h/D в конце участка	Максимальное заполнение h/D	Уклон, мм/м	Расход, л/с	Поселение
11834	КК	КК	18,22	0,2	0	0,01699	174,02	173,26	0	0,17	0,085	41,712	0	Сылта
11836	КК	КК	66,85	0,2	0,176503316	0,12334	179,69	179,04	0,233	1	0,617	9,723	3,588844324	Сылта
11838	КК	КК	66,68	0,2	0,183651745	0,11929	179,04	179,42	1	0,193	0,596	-5,699	3,588848747	Сылта
11843	Заводской переул.,	КК	5,62	0,2	0,015705956	0,10048	179	179,12	0,803	0,202	0,502	-21,352	0,248260854	Сылта
11844	КК	КК	14,32	0,2	0,816415489	0,03952	179,42	179,12	0,193	0,202	0,198	20,95	3,588881344	Сылта
11845	КК	КК	16,6	0,2	0,880640745	0,03927	179,12	178,78	0,202	0,19	0,196	20,482	3,837136552	Сылта
11846	КК	КК	12,72	0,2	1,083795667	0,03397	178,78	178,41	0,19	0,149	0,17	29,088	3,837126773	Сылта
11849	Заводской переул.,	КК	7,27	0,2	0,013995089	0,11833	176,23	176,44	1	0,183	0,592	-28,886	0,270833029	Сылта
11850	КК	КК	28,86	0,2	1,117658496	0,03325	178,41	176,44	0,149	0,183	0,166	68,261	3,837120254	Сылта
11851	КК	КК	17,73	0,2	0,128789842	0,02233	177,76	176,44	0,04	0,183	0,112	74,45	0,248263998	Сылта
11854	КК	КК	29,48	0,2	1,119970083	0,03841	176,44	175,12	0,183	0,201	0,192	44,776	4,728613887	Сылта
11855	КК	КК	21,68	0,2	1,084666014	0,03929	175,12	174,43	0,201	0,192	0,196	31,827	4,728617612	Сылта
11856	КК	КК	29,08	0,2	1,221201897	0,03618	174,43	173,26	0,192	0,17	0,181	40,234	4,728620406	Сылта
11867	Заводской переул.,	КК	8,68	0,1	0,556546688	0,0346	181,41	181,32	0,33	0,362	0,346	10,369	1,342882053	Сылта
11868	КК	КК	13,6	0,1	0,497888535	0,03756	181,32	181,22	0,362	0,39	0,376	7,353	1,342882053	Сылта
11869	КК	КК	13,06	0,1	0,230568111	0,06948	181,22	181	0,39	1	0,695	16,845	1,342882053	Сылта
11870	КК	КК	15,52	0,1	0,247263238	0,06528	181	181,2	1	0,306	0,653	-12,887	1,342882053	Сылта
11871	КК	КК	12,89	0,1	0,247263238	0,06528	181,2	181,02	0,306	1	0,653	13,964	1,342882053	Сылта
11872	КК	КК	17,82	0,1	0,255208582	0,06352	181,02	181,07	1	0,27	0,635	-2,806	1,342882053	Сылта
11873	КК	КК	14,66	0,1	0,255208582	0,06352	181,07	180,74	0,27	1	0,635	22,51	1,342882053	Сылта
11874	КК	КК	14,59	0,1	0,238771081	0,06732	180,74	180,89	1	0,346	0,673	-10,281	1,34288182	Сылта
11875	КК	КК	47,99	0,1	0,711340666	0,02896	180,89	180,37	0,346	0,233	0,29	10,836	1,342845499	Сылта
11877	Заводской переул.,	КК	13,16	0,1	-0,000371339	0,06164	180,17	180,37	1	0,233	0,616	-15,198	-0,001886443	Сылта
11879	КК	КК	40,31	0,15	0,126974836	0,08664	180,37	179,39	0,155	1	0,578	24,312	1,342675649	Сылта
11887	Заводской переул.,	КК	10,6	0,2	0,104814924	0,08764	179,68	179,47	0,123	0,753	0,438	19,811	1,388021046	Сылта
11888	КК	КК	21,53	0,2	0,260522723	0,13327	179,47	179,49	0,753	0,58	0,666	-0,929	5,793517921	Сылта
11889	КК	КК	25,14	0,2	0,372977942	0,09912	179,49	179,48	0,58	0,412	0,496	0,398	5,793505348	Сылта
11890	КК	КК	38,15	0,2	0,629474759	0,06685	179,48	179,35	0,412	0,257	0,334	3,408	5,793638993	Сылта
11891	КК	КК	19,77	0,2	1,43656E-05	0,18069	179,03	179,24	1	0,807	0,904	-10,622	0,000429001	Сылта
11892	КК	КК	10,11	0,2	-6,46711E-05	0,10638	179,24	179,35	0,807	0,257	0,532	-10,88	-0,001098514	Сылта
11893	КК	КК	57,21	0,2	0,150899202	0,17532	179,39	179,47	1	0,753	0,877	-1,398	4,40495275	Сылта
11898	Заводской переул.,	КК	6,96	0,2	0,219728559	0,01556	179,63	179,5	0,055	0,1	0,078	18,678	0,248263998	Сылта
11899	КК	КК	13,36	0,2	0,11450766	0,02424	179,5	179,48	0,1	0,142	0,121	1,497	0,248263998	Сылта
11900	КК	КК	14,54	0,2	0,156978533	0,01952	179,48	179,47	0,142	0,053	0,098	0,688	0,248263998	Сылта
11902	КК	КК	17,51	0,2	0,436122358	0,00971	179,47	179,04	0,053	0,044	0,049	24,557	0,248263998	Сылта
11904	КК	КК	24,01	0,2	0,546562672	0,00838	179,04	177,76	0,044	0,04	0,043	53,311	0,248263998	Сылта
11909	Заводской переул.,	КК	6,87	0,2	0,011852413	0,2	176,11	176,02	1	1	1	13,1	0,372395996	Сылта
11910	КК	КК	14,81	0,2	0,011852413	0,2	176,02	176,94	1	1	1	-62,12	0,372395996	Сылта
11911	КК	КК	17	0,2	0,022264862	0,10508	176,94	177,96	1	0,051	0,525	-60	0,372395996	Сылта
11912	КК	КК	25,64	0,2	0,180613712	0,0234	177,96	176,44	0,051	0,183	0,117	59,282	0,372395996	Сылта
11915	КК	КК	15,57	0,2	0	0,02131	171,74	171,41	0	0,213	0,107	21,195	0	Сылта
11916	КК	КК	25,29	0,2	1,750945449	0,04184	171,41	169,96	0,213	0,206	0,209	57,335	8,355162107	Сылта
11922	улица Сергея Корнева	КК	9,19	0,15	0,066405416	0,15	171,95	172,51	1	1	1	-60,936	1,173611265	Сылта
11923	КК	КК	17,71	0,15	0,066405438	0,15	172,51	172,53	1	1	1	-1,129	1,173611614	Сылта
11924	КК	КК	18,69	0,15	0,066405453	0,15	172,53	173,22	1	1	1	-36,918	1,173611847	Сылта
11925	КК	КК	13,96	0,15	0,066405475	0,15	173,22	173,09	1	1	1	9,312	1,173612312	Сылта
11928	Заводской переул.,	КК	8,22	0,2	0,419558406	0,01317	173,93	173,84	0,072	0,059	0,066	10,949	0,372395996	Сылта
11930	КК	КК	26,24	0,2	0,022037508	0,10594	173,84	173,24	0,059	1	0,53	22,866	0,372395996	Сылта
11931	КК	КК	12,5	0,15	0,066405498	0,15	173,09	173,24	1	1	1	-12	1,173612662	Сылта
11935	КК	КК	26,21	0,2	0,397692651	0,12684	173,24	173,46	1	0,268	0,634	-8,394	8,355172351	Сылта
11936	КК	КК	27,7	0,2	1,238580704	0,05343	173,46	172,84	0,268	0,266	0,267	22,383	8,355174214	Сылта
11937	КК	КК	35,54	0,2	1,217836618	0,05408	172,84	172,02	0,266	0,275	0,27	23,073	8,35517142	Сылта
11938	КК	КК	25,95	0,2	1,408482671	0,04878	172,02	171,41	0,275	0,213	0,244	23,507	8,355166763	Сылта
11952	КК	КК	13,61	0,1	5,0616E-06	0,1	178,7	178,38	1	1	1	23,512	3,97582E-05	Сылта
11953	Заводской переул.,	КК	8,07	0,1	0,031592295	0,1	178,45	178,38	1	1	1	8,674	0,248152937	Сылта
11954	КК	КК	17,07	0,1	0,031585392	0,1	178,38	178,28	1	1	1	5,858	0,248098717	Сылта
11955	КК	КК	20,39	0,1	0,031573609	0,1	178,28	178,47	1	1	1	-9,318	0,248006138	Сылта
11956	КК	КК	21,7	0,1	0,031566192	0,1	178,47	178,59	1	1	1	-5,53	0,247947901	Сылта
11957	Заводской переул.,	КК	8,39	0,1	0,031642415	0,1	178,87	178,59	1	1	1	33,373	0,248546625	Сылта
11958	КК	КК	18,5	0,1	0,104241781	0,05841	178,59	178,97	1	0,168	0,584	-20,541	0,496583991	Сылта
11959	КК	КК	19,76	0,1	0,209706679	0,03412	178,97	178,56	0,168	0,514	0,341	20,749	0,496422174	Сылта
11961	КК	КК	16,12	0,1	0,1940801	0,03612	178,56	178,57	0,514	0,208	0,361	-0,62	0,496536493	Сылта
11962	Заводской переул.,	КК	9,38	0,1	0,295477122	0,01638	178,51	178,33	0,123	0,205	0,164	19,19	0,248263998	Сылта
11963	КК	КК	11,4	0,1	0,654907405	0,02066	178,57	178,33	0,208	0,205	0,207	21,053	0,767368707	Сылта
11964	КК	КК	16,76	0,1	0,777488232	0,0223	178,33	177,68	0,205	0,241	0,223	38,783	1,015629154	Сылта
11965	КК	КК	18,81	0,1	0,77167064	0,02242	177,68	177,26	0,241	0,207	0,224	22,329	1,015629037	Сылта
11968	Заводской переул.,	КК	8,6	0,1	0	0,00003	179,21	179,27	0	0	0	-6,977	0	Сылта
11970	КК	КК	18,74	0,1	0	0,00003	179,27	179,65	0	0	0	-20,277	0	Сылта
11973	Заводской переул.,	КК	7,91	0,1	0	0,01496	179,18	179,34	0,299	0	0,141	-20,228	0	Сылта
11974	КК	КК	26,81	0,1	0	0,00003	179,34	179,65	0	0	0	-11,563	0	Сылта
11976	КК	КК	34,39	0,1	0	0,00546	179,65	179,55	0	0,109	0,055	2,908	0	Сылта
11978	Заводской переул.,	КК	7,92	0,1	0,343275785	0,00975	179,75	179,55	0,086	0,109	0,097	25,253	0,135416995	Сылта

Sys	Начальный узел	Конечный узел	Длина, м	Высота канала, м	Скорость, м/с	Высота воды, м	Отметка лотка в начале, м	Отметка лотка в конце, м	Заполнение h/D в начале участка	Заполнение h/D в конце участка	Максимальное заполнение h/D	Уклон, мм/м	Расход, л/с	Поселение
11980	КК	КК	9,65	0,1	0,162528902	0,01629	179,55	179,46	0,109	0,217	0,185	9,326	0,135416995	Сылва
11983	КК	КК	8,53	0,1	0	0,00615	179,59	179,42	0	0,123	0,064	19,93	0	Сылва
11984	КК	КК	31,99	0,1	0,153068021	0,01698	179,46	179,42	0,217	0,123	0,176	1,25	0,135416995	Сылва
11985	КК	КК	37,32	0,1	0,317869157	0,01654	179,42	178,57	0,123	0,208	0,165	22,776	0,270833989	Сылва
11988	Заводской переулоч,	КК	6,63	0,1	0,017239908	0,1	179,07	179,2	1	1	1	-19,608	0,135416995	Сылва
11989		КК	13,91	0,1	0,029827109	0,05614	179,2	179,42	1	0,123	0,563	-15,816	0,135416995	Сылва
11993	КК	КК	21,26	0,1	0	0,00003	178,54	177,45	0	0	0	51,27	0	Сылва
11994	КК	КК	33,21	0,1	0	0,00003	177,45	177,51	0	0	0	-1,807	0	Сылва
11996	КК	КК	18,96	0,1	0	0,00003	177,51	176,8	0	0	0	37,447	0	Сылва
11998	КК	КК	14,87	0,1	0	0,00003	177,05	176,8	0	0	0	16,812	0	Сылва
12000	КК	КК	19,6	0,1	0	0,01097	176,8	176,59	0	0,219	0,11	10,714	0	Сылва
12001	КК	КК	18,09	0,1	0,828521252	0,02132	177,26	176,59	0,207	0,219	0,213	37,037	1,015630434	Сылва
12004	КК	КК	40,73	0,15	0,717365921	0,02013	176,59	175,77	0,146	0,122	0,134	20,133	1,015631482	Сылва
12005	КК	КК	28,45	0,15	0,334503174	0,03422	175,77	174,71	0,122	0,334	0,228	37,258	1,015631482	Сылва
12008	Заводской переулоч,	КК	8,22	0,2	0,289816737	0,00706	176,87	176,78	0,04	0,031	0,035	10,949	0,101562	Сылва
12010		КК	10,28	0,2	0,368423253	0,00601	176,78	176,48	0,031	0,029	0,03	29,183	0,101562	Сылва
12012	КК	КК	97,07	0,2	0,36669299	0,00603	176,48	173,1	0,029	0,031	0,03	34,82	0,101562	Сылва
12014	КК	КК	40,11	0,2	0,344273567	0,00629	173,1	172	0,031	0,032	0,031	27,425	0,101562	Сылва
12016	КК	КК	25,75	0,2	0,385223001	0,00583	172	171,29	0,032	0,026	0,029	27,573	0,101562	Сылва
12017	КК	КК	26,94	0,2	0,425786585	0,00545	171,29	169,82	0,026	0,028	0,027	54,566	0,101562	Сылва
12018	КК	КК	49,95	0,15	0,543820083	0,10004	174,71	173,24	0,334	1	0,667	29,429	6,809163373	Сылва
12019	КК	КК	42,37	0,2	-0,150616825	0,12334	179,39	179,69	1	0,233	0,617	-7,08	-3,062493866	Сылва
12021	КК	КК	31,21	0,2	0,887597621	0,05218	179,35	178,81	0,257	0,265	0,261	17,302	5,791864358	Сылва
12023	КК	КК	32,01	0,2	0,443751484	0,08668	178,81	178,32	0,265	0,602	0,433	15,308	5,793103948	Сылва
12031	Заводской переулоч,	КК	7,04	0,15	0,146873713	0,06262	181,06	181,12	0,637	0,198	0,417	-8,523	1,026910031	Сылва
12032		КК	9,34	0,15	0,463966996	0,02743	181,12	181,05	0,198	0,167	0,183	7,495	1,026910031	Сылва
12033	КК	КК	14,54	0,15	0,598947763	0,02297	181,05	180,82	0,167	0,139	0,153	15,818	1,026910031	Сылва
12034	КК	КК	10,39	0,15	0,715332508	0,02033	180,82	180,49	0,139	0,132	0,136	31,761	1,026910031	Сылва
12035	КК	КК	17,6	0,15	0,523773372	0,0252	180,49	179,83	0,132	0,204	0,168	37,5	1,026910031	Сылва
12036	КК	КК	12,25	0,15	0,506470203	0,0258	179,83	179,74	0,204	0,14	0,172	7,347	1,026910031	Сылва
12038	КК	КК	17,27	0,15	0,676537156	0,02114	179,74	179,23	0,14	0,142	0,141	29,531	1,026910031	Сылва
12045	КК	КК	17,67	0,15	0,302375823	0,03704	179,23	178,73	0,142	0,352	0,247	28,297	1,026910031	Сылва
12047	Заводской переулоч,	КК	9,11	0,15	0,079877041	0,10142	178,58	178,73	1	0,352	0,676	-16,465	1,015624963	Сылва
12048		КК	10,05	0,15	0,306138188	0,06047	178,73	178,7	0,352	0,454	0,403	2,985	2,042534994	Сылва
12049	КК	КК	20,29	0,15	0,360029876	0,05361	178,7	178,67	0,454	0,261	0,357	1,479	2,042534994	Сылва
12050	КК	КК	10,59	0,15	0,561667383	0,03888	178,67	178,57	0,261	0,258	0,259	9,443	2,042534994	Сылва
12051	КК	КК	19,63	0,15	0,631220996	0,0358	178,57	178,36	0,258	0,22	0,239	10,698	2,042534994	Сылва
12052	КК	КК	11,04	0,15	0,773099601	0,03104	178,36	178,14	0,22	0,194	0,207	19,928	2,042534994	Сылва
12054	КК	КК	15,32	0,15	0,185591191	0,08956	178,14	177,67	0,194	1	0,597	30,679	2,042534994	Сылва
12059	КК	КК	17,32	0,15	0,11557097	0,15	177,67	177,32	1	1	1	20,208	2,042534994	Сылва
12060	КК	КК	10,51	0,15	0,153881759	0,15	177,32	177,34	1	1	1	-1,903	2,719617914	Сылва
12062	Заводской переулоч,	КК	7,69	0,15	0,038310792	0,15	176,91	177,32	1	1	1	-53,316	0,677082979	Сылва
12066		КК	6,74	0,15	0,153881759	0,15	177,34	177,37	1	1	1	-4,451	2,719617914	Сылва
12067	КК	КК	7,91	0,15	0,214758411	0,10105	177,37	177,79	1	0,347	0,674	-53,097	2,719617914	Сылва
12068	КК	КК	18,18	0,15	0,4431853	0,05681	177,79	177,69	0,347	0,41	0,379	5,501	2,719617914	Сылва
12069	КК	КК	9,8	0,15	-5,228E-07	0,15	177,45	177,35	1	1	1	10,204	-0,000009239	Сылва
12070	КК	КК	8,22	0,15	-1,1971E-06	0,10576	177,35	177,69	1	0,41	0,705	-41,363	-1,59427E-05	Сылва
12071	КК	КК	29,8	0,15	0,58804369	0,04619	177,69	177,59	0,41	0,206	0,308	3,356	2,719615586	Сылва
12074	Заводской переулоч,	КК	7,6	0,1	0,000368631	0,1	173,71	173,61	1	1	1	13,158	0,002895547	Сылва
12076		КК	21,83	0,1	0,000368784	0,1	173,61	175	1	1	1	-63,674	0,002896745	Сылва
12079	КК	КК	56,6	0,4	0	0,00003	176,51	176,21	0	0	0	5,3	0	Сылва
12080	КК	КК	43,37	0,4	0	0,00003	176,21	175,63	0	0	0	13,373	0	Сылва
12081	КК	КК	31,65	0,4	0	0,00003	175,63	174,67	0	0	0	30,332	0	Сылва
12084	Победы, 12	КК	5,43	0,1	-0,010779576	0,02591	168,67	168,71	0,457	0,062	0,245	-7,366	-0,017412103	Сылва
12086		КК	28,75	0,1	0,023173107	0,0531	168,71	167,18	0,062	1	0,514	53,217	0,098195473	Сылва
12095	КК	Сылва КНС-3 (у Птице	10,16	0,2	1,027615309	0,14081	203,14	203,41	1	0,408	0,704	-26,575	24,28999916	Сылва
12101	КК		34,23	0,2	0,214776218	0,16019	178,32	177,87	0,602	1	0,801	13,146	5,793490913	Сылва
12103	КК	КК	33,23	0,2	0,267066449	0,1304	177,87	178,34	1	0,304	0,652	-14,144	5,793495104	Сылва
12105	КК	КК	37,07	0,2	0,87785697	0,0526	178,34	177,95	0,304	0,222	0,263	10,521	5,793470424	Сылва
12107	КК	КК	31,65	0,2	1,030162573	0,04697	177,95	176,97	0,222	0,248	0,235	30,964	5,793466698	Сылва
12109	КК	КК	27,53	0,2	0,914445996	0,0511	176,97	176,42	0,248	0,263	0,255	19,978	5,793468095	Сылва
12111	КК	КК	40,48	0,2	1,140972018	0,04371	176,42	175,61	0,263	0,174	0,219	20,01	5,793478806	Сылва
12113	КК	КК	28,46	0,4	0,168893725	0,12699	175,61	174,56	0,087	0,548	0,317	36,894	5,793493707	Сылва
12114	КК	КК	13,16	0,2	0,280382127	0,12504	174,56	174,71	1	0,25	0,625	-11,398	5,793523975	Сылва
12117	Заводской переулоч,	КК	11,27	0,1	0,028725805	0,00388	179,02	179,01	0,031	0,047	0,04	0,887	0,002894	Сылва
12119		КК	23,62	0,1	0,00415634	0,00964	179,01	179	0,047	0,146	0,09	0,423	0,001613082	Сылва
12120	КК	КК	16,92	0,1	0	0,00732	179	179,27	0,146	0	0,07	-15,957	0	Сылва
12150	Заводской переулоч,	КК	9,18	0,15	0,08768291	0,0935	176,15	176,76	1	0,247	0,623	-66,449	1,015624963	Сылва
12152		КК	7,78	0,1	0,412772626	0,00535	178,64	178,11	0,049	0,058	0,054	68,123	0,067708003	Сылва
12153	КК	КК	14,89	0,1	0,411725909	0,00536	178,11	177,56	0,058	0,049	0,054	36,938	0,067708003	Сылва
12154	КК	КК	17,91	0,1	0,0162255	0,05245	177,56	176,36	0,049	1	0,525	67,002	0,067708003	Сылва
12156	КК	КК	19,26	0,15	0,907523096	0,03393	177,59	176,76	0,206	0,247	0,226	43,094	2,722506411	Сылва

Sys	Начальный узел	Конечный узел	Длина, м	Высота канала, м	Скорость, м/с	Высота воды, м	Отметка лотка в начале, м	Отметка лотка в конце, м	Заполнение h/D в начале участка	Заполнение h/D в конце участка	Максимальное заполнение h/D	Уклон, мм/м	Расход, л/с	Поселение
12157	КК	КК	10,21	0,15	0,463898033	0,06981	176,76	176,36	0,247	0,684	0,465	39,177	3,738126019	Сылва
12158	КК	КК	20,81	0,15	0,23964794	0,12631	176,36	176,13	0,684	1	0,842	11,052	3,80577636	Сылва
12159	КК	КК	9,97	0,15	0,215338886	0,15	176,13	175,92	1	1	1	21,063	3,805776127	Сылва
12160	КК	КК	17,47	0,15	0,215338931	0,15	175,92	175,94	1	1	1	-1,145	3,805776825	Сылва
12161	КК	КК	9,56	0,15	0,221727923	0,15	175,94	176,22	1	1	1	-29,289	3,918692004	Сылва
12163	Заводской переул.,	КК	7,76	0,1	0,099025242	0,02027	177,22	177,24	0,331	0,074	0,203	-2,577	0,112847003	Сылва
12165	КК	КК	10,51	0,1	0,293480665	0,00957	177,24	176,9	0,074	0,117	0,096	32,35	0,112847003	Сылва
12166	КК	КК	11,16	0,1	0,305052936	0,00932	176,9	176,83	0,117	0,069	0,093	6,272	0,11284191	Сылва
12167	КК	КК	12,26	0,1	-0,000520105	0,01193	176,82	176,83	0,169	0,069	0,119	-0,816	-0,000275412	Сылва
12168	КК	КК	20,47	0,1	0,026416846	0,05347	176,83	175,94	0,069	1	0,535	43,478	0,112908718	Сылва
12170	ОЗ_ЗаводскойПереул.	КК	9	0,1	0,000368489	0,1	173,34	173,66	1	1	1	-35,556	0,00289443	Сылва
12172	КК	КК	30,1	0,1	0,00036856	0,1	173,66	174,53	1	1	1	-28,904	0,002894986	Сылва
12174	КК	КК	38,91	0,1	0,000368589	0,1	174,53	175,85	1	1	1	-33,924	0,002895211	Сылва
12176	КК	КК	11,93	0,15	0,000163862	0,15	175,85	176,24	1	1	1	-32,691	0,002896	Сылва
12177	КК	КК	13,29	0,15	0,221727997	0,15	176,22	176,24	1	1	1	-1,505	3,918693401	Сылва
12179	Заводской переул.,	КК	6,52	0,1	0,186444774	0,00698	177,13	176,96	0,051	0,089	0,07	26,074	0,045139001	Сылва
12180	КК	КК	10,74	0,1	0,191521108	0,00686	176,96	176,92	0,089	0,048	0,069	3,724	0,045139001	Сылва
12181	КК	КК	20,39	0,1	0,010829156	0,05241	176,92	176,26	0,048	1	0,524	32,369	0,045139001	Сылва
12182	КК	КК	24,92	0,15	0,225881711	0,14284	176,24	176,26	1	0,905	0,952	-0,803	3,921593539	Сылва
12183	КК	КК	14,55	0,15	0,302340418	0,12172	176,26	176,27	0,905	0,718	0,811	-0,687	4,643820692	Сылва
12184	КК	КК	17,15	0,15	0,496384025	0,07845	176,27	176,26	0,718	0,328	0,523	0,583	4,643809516	Сылва
12185	КК	КК	15,49	0,15	0,37282905	0,09958	176,26	175,95	0,328	1	0,664	20,013	4,643796943	Сылва
12187	Заводской переул.,	КК	9,33	0,15	0,038999628	0,14284	175,96	176,26	1	0,905	0,952	-32,154	0,677083095	Сылва
12189	Заводской переул.,	КК	9,02	0,15	0,037672285	0,15	174,02	174,24	1	1	1	-24,39	0,665798376	Сылва
12190	КК	КК	16,16	0,15	0,037672229	0,15	174,24	174,76	1	1	1	-32,178	0,665797328	Сылва
12191	КК	КК	19,96	0,15	0,037672192	0,15	174,76	174,94	1	1	1	-9,018	0,665796688	Сылва
12192	КК	КК	16,78	0,15	0,037672155	0,15	174,94	175,25	1	1	1	-18,474	0,665796048	Сылва
12194	КК	КК	14,06	0,15	0,037672114	0,15	175,25	175,77	1	1	1	-36,984	0,665795349	Сылва
12196	КК	КК	14,46	0,15	0,264230996	0,15	175,95	175,67	1	1	1	19,364	4,669867456	Сылва
12197	КК	КК	15,92	0,15	0,264230967	0,15	175,67	175,77	1	1	1	-6,281	4,669866525	Сылва
12199	Заводской переул.,	КК	7,27	0,1	0,351351231	0,00454	176,87	176,69	0,055	0,036	0,045	24,759	0,045139001	Сылва
12200	КК	КК	12,33	0,1	0,21026066	0,00362	176,69	176,44	0,036	0,036	0,038	20,276	0,019067111	Сылва
12202	КК	КК	19,04	0,1	0,010715742	0,02776	176,44	176,06	0,036	0,519	0,278	19,958	0,019067111	Сылва
12203	КК	КК	20,34	0,15	0,946811259	0,05348	176,06	175,62	0,346	0,367	0,357	21,632	5,354710855	Сылва
12204	КК	КК	11,06	0,15	0,957702637	0,05336	175,62	175,42	0,367	0,344	0,356	18,083	5,399833899	Сылва
12205	КК	КК	7,9	0,15	0,421808362	0,10095	175,77	176,06	1	0,346	0,673	-36,709	5,335660651	Сылва
12206	КК	КК	19,53	0,1	-0,006346427	0,0518	175,95	176,69	1	0,036	0,518	-37,89	-0,02607189	Сылва
12208	КК	КК	29,32	0,15	1,092111111	0,04848	175,42	174,71	0,344	0,302	0,323	24,216	5,39982412	Сылва
12210	КК	КК	31,77	0,15	1,289312482	0,04301	174,71	173,45	0,302	0,271	0,287	39,66	5,399826448	Сылва
12216	ДОУ ЗаводскойПереул.	КК	5,56	0,15	0,004525385	0,15	171,93	172,05	1	1	1	-21,583	0,079979065	Сылва
12217	КК	КК	6,06	0,15	0,002354249	0,15	172,05	172,11	1	1	1	-9,901	0,041607655	Сылва
12219	КК	КК	10,55	0,15	0,000720644	0,15	172,11	172,22	1	1	0,945	-10,427	0,012736254	Сылва
12221	КК	КК	25,04	0,15	0	0,07502	172,22	172,59	1	0	0,445	-14,776	0	Сылва
12222	КК	КК	7,6	0,15	0	0,00003	171,83	171,8	0	0	0	3,947	0	Сылва
12224	КК	КК	12	0,15	0	0,00003	171,8	171,68	0	0	0	10	0	Сылва
12226	КК	КК	23,65	0,15	0	0,00003	171,68	171,78	0	0	0	-4,228	0	Сылва
12228	КК	КК	25,81	0,15	0	0,00003	172,59	172,05	0	0	0	20,922	0	Сылва
12229	КК	КК	26,15	0,15	0	0,00003	172,05	171,78	0	0	0	10,325	0	Сылва
12232	КК	КК	16,89	0,15	0	0,00003	171,78	171,8	0	0	0	-1,184	0	Сылва
12234	КК	КК	18,18	0,15	0	0,00003	171,8	171,79	0	0	0	0,55	0	Сылва
12236	КК	КК	18,97	0,15	0	0,00003	171,79	171,78	0	0	0	0,527	0	Сылва
12238	КК	КК	18,23	0,15	0	0,00003	171,78	171,77	0	0	0	0,549	0	Сылва
12240	КК	КК	15,96	0,15	0	0,00003	171,77	171,35	0	0	0	26,316	0	Сылва
12241	КК	КК	17,24	0,15	0	0,00003	171,35	171,03	0	0	0	18,561	0	Сылва
12248	улица Сергея Корнева	КК	11,45	0,15	0,174051732	0,0502	170,61	170,66	0,545	0,124	0,335	-4,367	0,902778003	Сылва
12249	КК	КК	16,2	0,15	0	0,00934	171,03	170,66	0	0,124	0,062	22,84	0	Сылва
12250	КК	КК	22,43	0,15	0,673508227	0,01938	170,66	169,82	0,124	0,134	0,129	37,45	0,902778003	Сылва
12251	КК	КК	22,59	0,15	0,682099164	0,01921	169,82	169,16	0,134	0,122	0,128	29,216	0,902778003	Сылва
12252	КК	КК	21,52	0,15	0,703968704	0,0188	169,16	168,29	0,122	0,129	0,125	40,428	0,902778003	Сылва
12253	КК	КК	22,39	0,15	0,726939023	0,0184	168,29	167,51	0,129	0,117	0,123	34,837	0,902778003	Сылва
12255	КК	КК	27,92	0,15	0,139467523	0,05911	167,51	166,15	0,117	0,671	0,394	48,711	0,902778003	Сылва
12257	КК	КК	6,48	0,15	1,232605934	0,07612	166,15	166,11	0,671	0,343	0,507	6,173	11,09888218	Сылва
12258	КК	Сылва КНС	10,91	0,4	1,17217195	0,05144	166,11	165,9	0,129	0,128	0,129	19,248	11,09888311	Сылва
12260	Заводской переул.,	КК	8,26	0,1	0,282591373	0,04061	174,28	174,01	0,196	0,617	0,406	32,688	0,846354	Сылва
12261	КК	КК	30,06	0,1	0,269559413	0,04208	174,01	173,99	0,617	0,225	0,421	0,665	0,846354	Сылва
12263	КК	КК	15,7	0,1	0,68390727	0,02147	173,99	173,68	0,225	0,205	0,215	19,745	0,846354	Сылва
12269	КК	КК	15,75	0,1	0,086199284	0,1	171,46	172,03	1	1	1	-36,19	0,677082979	Сылва
12270	КК	КК	13,34	0,1	0,086199284	0,1	172,03	172,51	1	1	1	-35,982	0,677082979	Сылва
12271	КК	КК	14,92	0,1	0,13800481	0,05986	172,51	172,84	1	0,197	0,599	-22,118	0,677082979	Сылва
12273	улица Сергея Корнева	КК	8,08	0,1	0,086199284	0,1	171,61	171,46	1	1	1	18,564	0,677082979	Сылва
12276	КК	КК	15,02	0,1	0	0,00903	172,95	172,61	0	0,18	0,09	22,636	0	Сылва
12277	КК	КК	10,76	0,1	0,657588184	0,01888	172,84	172,61	0,197	0,18	0,189	21,375	0,677082979	Сылва

Sys	Начальный узел	Конечный узел	Длина, м	Высота канала, м	Скорость, м/с	Высота воды, м	Отметка лотка в начале, м	Отметка лотка в конце, м	Заполнение h/D в начале участка	Заполнение h/D в конце участка	Максимальное заполнение h/D	Уклон, мм/м	Расход, л/с	Поселение
12279	улица Сергея Корнева	КК	9,17	0,1	0	0,00003	173,22	172,95	0	0	0	29,444	0	Сылва
12289	улица Сергея Корнева	КК	10,03	0,15	0,505864024	0,02562	171,76	171,27	0,123	0,218	0,171	48,853	1,015624963	Сылва
12290	КК	КК	11,01	0,15	0,63124305	0,02914	171,59	171,27	0,17	0,218	0,194	29,064	1,523436979	Сылва
12291	КК	КК	5,41	0,15	0,263358235	0,08036	171,27	171,11	0,218	0,853	0,536	29,575	2,539061941	Сылва
12292	КК	КК	6,3	0,15	0,266686052	0,07956	171,11	171,19	0,853	0,207	0,53	-12,698	2,539061941	Сылва
12293	КК	КК	17,38	0,15	0,95785737	0,03111	171,19	170,56	0,207	0,207	0,207	36,249	2,539061941	Сылва
12294	КК	КК	7,16	0,15	0,945202589	0,0314	170,56	170,3	0,207	0,211	0,209	36,313	2,539061941	Сылва
12295	КК	КК	21,72	0,15	0,897789598	0,03256	170,3	169,57	0,211	0,223	0,217	33,61	2,539061941	Сылва
12296	КК	КК	5,8	0,15	0,95685482	0,03113	169,57	169,4	0,223	0,192	0,208	29,31	2,539061941	Сылва
12297	КК	КК	6,1	0,15	1,029001832	0,0296	169,4	169,1	0,192	0,202	0,197	49,18	2,539061941	Сылва
12299	КК	КК	39,13	0,15	0,679633319	0,03963	169,1	167,53	0,202	0,326	0,264	40,123	2,539061941	Сылва
12300	КК	КК	50,34	0,4	0,627040565	0,07482	167,53	166,15	0,122	0,252	0,187	27,414	10,19609906	Сылва
12302	КК	КК	59,93	0,4	1,008113146	0,0442	169,8	167,53	0,099	0,122	0,11	37,878	7,657025009	Сылва
12306	улица Сергея Корнева	КК	7,11	0,1	0,129299626	0,1	170,87	170,69	1	1	1	25,316	1,015629969	Сылва
12307	КК	КК	28,83	0,1	0,129299745	0,1	170,69	171,72	1	1	1	-35,727	1,0156309	Сылва
12309	КК	КК	10,71	0,1	0,129298776	0,1	171,72	171,96	1	1	1	-22,409	1,015623333	Сылва
12311	КК	КК	16,22	0,1	0,192689836	0,06361	171,96	172,29	1	0,272	0,64	-20,345	1,015608897	Сылва
12313	КК	КК	23,87	0,15	0,297631592	0,03229	172,29	172,13	0,181	0,249	0,215	6,703	0,831988233	Сылва
12315	КК	КК	33,06	0,15	0,621422827	0,02811	172,29	171,64	0,181	0,193	0,197	19,661	1,425035764	Сылва
12317	КК	КК	20,43	0,15	0,454248369	0,03502	171,64	171,33	0,193	0,274	0,233	15,174	1,424992573	Сылва
12318	КК	КК	25,35	0,4	0,979926765	0,03919	172,13	171,33	0,093	0,103	0,098	31,558	6,231983658	Сылва
12319	КК	КК	46,2	0,4	1,158510566	0,04026	171,33	169,8	0,103	0,099	0,101	33,117	7,656998001	Сылва
12327	улица Сергея Корнева	КК	11,06	0,15	0,458058268	0,03159	173	172,76	0,165	0,256	0,211	21,7	1,241318998	Сылва
12328	КК	КК	25,63	0,15	0,495148718	0,02993	172,76	172,64	0,256	0,143	0,2	4,682	1,241318998	Сылва
12329	КК	КК	15,03	0,15	0,118856214	0,08575	172,64	172,05	0,143	1	0,572	39,255	1,241318998	Сылва
12330	КК	КК	21,43	0,15	0,070683673	0,15	172,05	171,55	1	1	1	23,332	1,249222667	Сылва
12331	КК	КК	15,35	0,15	0,071005754	0,15	171,55	171,2	1	1	1	22,801	1,254915027	Сылва
12333	КК	КК	13,45	0,15	-0,000938521	0,15	171,31	171,69	1	1	1	-28,253	-0,016586881	Сылва
12334	КК	КК	12,75	0,15	0,070776694	0,15	171,2	171,69	1	1	1	-38,431	1,250866684	Сылва
12336	КК	КК	28,8	0,15	0,070231587	0,15	171,69	171,99	1	1	1	-10,417	1,241232851	Сылва
12337	КК	КК	32,06	0,15	0,113924913	0,08861	171,99	172,29	1	0,181	0,593	-9,357	1,237846562	Сылва
12339	КК	КК	54,34	0,4	0,75211519	0,04254	173,45	172,55	0,102	0,111	0,106	16,562	5,399895366	Сылва
12340	КК	КК	32,79	0,4	0,798770607	0,04086	172,55	172,13	0,111	0,093	0,102	12,809	5,399975926	Сылва
12342	Заводской переулок,	КК	6,01	0,15	0,01784786	0,03012	175,75	175,62	0,034	0,367	0,201	21,631	0,045139001	Сылва
12344	КК	КК	59,21	0,4	0	0,00003	176,07	174,03	0	0	0	34,454	0	Сылва
12345	КК	КК	44,34	0,4	0	0,02037	174,03	173,45	0	0,102	0,051	13,081	0	Сылва
12346	КК	КК	47,62	0,1	0,000532083	0,06543	175	177,59	1	0,309	0,654	-54,389	0,002897057	Сылва
12351	КК	КК	20,56	0,4	0	0,00003	176,07	176,3	0	0	0	-11,187	0	Сылва
12352	КК	КК	10,14	0,4	0	0,00003	176,3	176,51	0	0	0	-20,71	0	Сылва
12358	КК	КК	22,03	0,1	0,724082768	0,02063	173,68	173,08	0,205	0,208	0,206	27,236	0,846354	Сылва
12360	КК	КК	11,4	0,1	0,565482199	0,02455	173,08	172,79	0,208	0,283	0,245	25,439	0,846354	Сылва
12362	КК	КК	11,81	0,1	0,561772406	0,02466	172,79	172,69	0,283	0,21	0,247	8,467	0,846354	Сылва
12363	КК	КК	11,01	0,1	0,483011305	0,02344	172,61	172,29	0,18	0,288	0,234	29,064	0,677082979	Сылва
12364	КК	КК	36,38	0,15	0,697255254	0,02719	172,29	171,59	0,192	0,17	0,181	19,241	1,523436979	Сылва
12366	КК	КК	16,43	0,1	0,553093195	0,02493	172,69	172,29	0,21	0,288	0,249	24,346	0,846354	Сылва
15483	КК	КК	16,95	0,25	0,249312088	0,00507	116,92	116,39	0,018	0,023	0,02	31,268	0,058917001	Фролы
14930	Весенняя, 3	КК	6,66	0,15	-0,001602406	0,15	115,05	115,19	1	1	1	-21,021	-0,028320001	Фролы
14931	Весенняя, 3	КК	6,82	0,15	-0,000647148	0,15	115,04	115,18	1	1	1	-20,528	-0,011437321	Фролы
14939	Весенняя, 5	КК	6,19	0,15	0,028292151	0,03621	116,45	116,51	0,442	0,04	0,241	-9,693	0,093021001	Фролы
14940	Весенняя, 5	КК	6,03	0,15	0,018455884	0,04916	116,1	116,17	0,561	0,094	0,33	-11,609	0,093021001	Фролы
14941	КК	КК	16,81	0,25	0,139448986	0,01008	116,51	116,17	0,024	0,056	0,044	20,226	0,093021001	Фролы
14942	КК	КК	18	0,25	0,19173044	0,01288	116,17	116,12	0,056	0,047	0,054	2,778	0,186042002	Фролы
14943	КК	КК	15,86	0,25	-0,000138412	0,23279	115,19	115,18	0,909	0,952	0,839	0,631	-0,00659007	Фролы
14944	КК	КК31	23,59	0,25	-0,004808764	0,12217	115,18	116	0,952	0,027	0,442	-19,076	-0,114631301	Фролы
14954	Сибирская, 35	КК	7,14	0,15	0,012531443	0,08131	112,61	112,84	1	0,083	0,544	-32,213	0,122604441	Фролы
14955	КК	КК	19,04	0,25	0,084613524	0,015	112,84	112,82	0,05	0,069	0,061	1,05	0,101521051	Фролы
14956	Сибирская, 35	КК	7,3	0,15	0,030688562	0,03752	112,78	112,82	0,384	0,116	0,251	-5,479	0,106151383	Фролы
14957	КК	КК	27,59	0,25	0,09781982	0,0219	112,82	112,79	0,069	0,106	0,088	1,087	0,206453085	Фролы
14958	Весенняя, 1	КК	7,62	0,15	0,003603728	0,10206	113,94	114,18	1	0,364	0,555	-31,496	0,046147539	Фролы
14959	Весенняя, 1	КК	8,57	0,15	-0,009865363	0,15	113,65	113,92	1	1	1	-31,505	-0,174354762	Фролы
14960	КК	КК	20,06	0,25	-0,006707592	0,15202	114,18	113,92	0,219	1	0,533	12,961	-0,209571808	Фролы
14961	КК	КК	16,17	0,25	-0,001089863	0,12651	113,92	114,37	1	0,012	0,506	-27,829	-0,027164655	Фролы
14964	КК	КК	13,55	0,25	0,713322997	0,0125	119,22	117,02	0,037	0,062	0,048	162,362	0,662511156	Фролы
14972	Весенняя, 38/1	КК	10,45	0,15	0,067895763	0,03956	120,55	120,61	0,471	0,057	0,264	-5,742	0,253033999	Фролы
14974	КК	КК	29,13	0,25	0,009878054	0,12927	120,61	119,62	0,034	1	0,517	33,986	0,253033999	Фролы
14975	Весенняя, 38	КК	7,67	0,15	0,000995593	0,15	119,36	119,57	1	1	1	-27,379	0,017595545	Фролы
14976	КК	КК	39,43	0,25	0,024122829	0,13344	119,57	119,99	1	0,067	0,54	-10,652	0,64306648	Фролы
14977	КК	КК	15,19	0,25	0,425615788	0,0177	119,99	119,8	0,067	0,074	0,083	12,508	0,656797085	Фролы
14978	КК	КК	25,73	0,25	0,404515475	0,01836	119,8	119,58	0,074	0,073	0,085	8,55	0,658199075	Фролы
14979	КК	КК	25,18	0,25	0,380681694	0,01921	119,58	119,35	0,073	0,081	0,093	9,134	0,660776335	Фролы
14982	КК	КК	14,88	0,25	0,564798474	0,01474	119,35	119,22	0,081	0,037	0,073	8,737	0,662042818	Фролы
14983	КК	КК	17,53	0,25	0,002477634	0,25	119,62	119,57	1	1	1	2,852	0,121634112	Фролы

Sys	Начальный узел	Конечный узел	Длина, м	Высота канала, м	Скорость, м/с	Высота воды, м	Отметка лотка в начале, м	Отметка лотка в конце, м	Заполнение h/D в начале участка	Заполнение h/D в конце участка	Максимальное заполнение h/D	Уклон, мм/м	Расход, л/с	Поселение
14995	Весенняя, 34	КК	9,29	0,15	0,049440365	0,07989	118,06	117,01	0,065	1	0,533	113,025	0,473205	Фролы
14996	КК	КК	47,93	0,25	0,008639352	0,25	117,01	117,07	1	1	1	-1,252	0,424130383	Фролы
14997	КК	КК	41,58	0,25	0,015944244	0,13082	117,07	117,41	1	0,047	0,523	-8,177	0,414586801	Фролы
14998	Весенняя, 32	КК	9,54	0,15	-0,000995593	0,15	116,55	116,2	1	1	1	36,688	-0,017595545	Фролы
14999	КК	КК	30,18	0,25	0,007968417	0,25	116,2	116,56	1	1	1	-11,928	0,391192356	Фролы
15000	КК	КК	33,4	0,25	-0,001950861	0,25	116,56	116,16	1	1	1	11,976	-0,095773314	Фролы
15002	КК	КК	30,94	0,25	-0,001362689	0,25	116,16	116,11	1	1	1	1,616	-0,066898268	Фролы
15004	КК	КК	11,12	0,25	0,203337103	0,02365	117,41	117,06	0,047	0,142	0,053	31,475	0,48035878	Фролы
15006	КК	КК	21,46	0,25	0,009921821	0,25	116,11	116,71	1	1	1	-27,959	0,487090467	Фролы
15007	КК	КК	29,58	0,25	-0,007375129	0,14283	117,06	116,71	0,142	1	0,529	11,832	-0,213800231	Фролы
15009	КК	КК	7,79	0,25	0,000431151	0,1937	116,71	116,96	1	0,547	0,577	-32,092	0,017595545	Фролы
15011	КК	КК	6,18	0,25	-0,022003748	0,0731	116,96	117,16	0,547	0,035	0,094	-32,362	-0,263082126	Фролы
15013	КК	КК	16,66	0,25	0,009473847	0,1294	117,16	116,7	0,035	1	0,518	27,611	0,242985872	Фролы
15014	КК	КК	51,39	0,25	-0,001406581	0,25	116,7	116,78	1	1	0,923	-1,557	-0,069053065	Фролы
15016	КК	КК	17,75	0,25	0,006273006	0,13286	116,78	117,02	1	0,062	0,445	-13,521	0,166318408	Фролы
15017	Весенняя, 30	КК	10,16	0,15	0,00734662	0,15	117,03	117,24	1	1	1	-20,669	0,129839944	Фролы
15018	КК	КК	27,6	0,25	0,004870514	0,22476	117,24	117,54	1	0,797	0,839	-10,87	0,226470947	Фролы
15019	КК	КК	27,13	0,25	0	0,09977	117,54	117,85	0,797	0	0,335	-11,426	0	Фролы
15021	КК	КК	24,75	0,25	0	0,12502	117,85	117,1	0	1	0,5	30,303	0	Фролы
15024	Весенняя, 28	КК	9,29	0,15	0,428597987	0,00981	117,91	117,5	0,056	0,075	0,065	44,133	0,211695005	Фролы
15025	КК	КК	55,76	0,25	0,008156337	0,13063	117,5	117,1	0,045	1	0,523	7,174	0,211695005	Фролы
15027	КК	КК	21,72	0,25	0,002280928	0,2305	117,1	117,22	1	0,844	0,87	-5,525	0,107934138	Фролы
15029	КК	КК	15,86	0,25	0,001993792	0,12602	117,22	117,39	0,844	0,164	0,401	-10,719	0,04945093	Фролы
15031	КК	КК	26,39	0,25	0,034604196	0,13286	117,02	116,17	0,062	1	0,522	32,209	0,917473168	Фролы
17977		КК	19,42	0,16				133,53						Фролы
17976	КК		93,61	0,16			134,27							Фролы
17974			8,28	0,11										Фролы
17973			10,35	0,11										Фролы
15034	Весенняя, 36	КК	10,64	0,15	0,653944731	0,00676	118,5	117,57	0,045	0,045	0,045	87,406	0,187277998	Фролы
17969	КК		40,67	0,11			110,464							Фролы
17967			30,15	0,225										Фролы
17966			33,36	0,225										Фролы
17964			32,97	0,225										Фролы
17962			16,6	0,225										Фролы
17960			11,58	0,225										Фролы
15035	КК	КК	18,96	0,25	-0,034222286	0,02393	117,39	117,57	0,164	0,027	0,044	-9,494	-0,082210361	Фролы
17956		КК	36,65	0,225				127,51						Фролы
17955			14,91	0,11										Фролы
17953			9,49	0,11										Фролы
17951			21,88	0,11										Фролы
17949			21,19	0,11										Фролы
17947			18,42	0,11										Фролы
17945			24,06	0,11										Фролы
17943			14,5	0,11										Фролы
17941	КК		35,84	0,11			127,54							Фролы
17939	КК	КК	35,42	0,11			129,287	128,53						Фролы
17938	КК	КК	21,02	0,11			128,281	125,054						Фролы
17937	КК	КК	84,34	0,15			125,867	127,76						Фролы
17936		Ферма КНС Лямина	13,59	0,2				112,35						Фролы
17935			59,04	0,2										Фролы
17933			19,87	0,2										Фролы
17931			37,24	0,2										Фролы
17929			33,19	0,2										Фролы
17927			75,42	0,2										Фролы
17925	КК		11,58	0,2			120,127							Фролы
17920			74,85	0,11										Фролы
17914	КК	КК	24,74	0,11			122,869	126,94						Фролы
15037	КК	КК	47,08	0,25	0,089631327	0,01474	117,57	116,84	0,027	0,091	0,034	15,506	0,105067644	Фролы
15039	КК	КК	24,47	0,25	0,032539982	0,138	116,17	116,99	1	0,104	0,5	-33,51	0,904428714	Фролы
15040	КК	КК	37,96	0,25	0,347676694	0,02434	116,99	116,84	0,104	0,091	0,02	3,952	0,855820777	Фролы
15042	КК	КК	35,32	0,25	0,388565958	0,01789	116,84	116,69	0,091	0,052	0,034	4,247	0,609254814	Фролы
15044	КК	КК	24,21	0,25	0,053592071	0,05483	116,69	116,29	0,052	0,386	0,204	16,522	0,427277177	Фролы
15049	Весенняя, 26	КК	6,81	0,15	0,130589426	0,03207	119,5	119,53	0,334	0,094	0,214	-4,405	0,361618993	Фролы
15051	КК	КК	41,94	0,25	0,399102151	0,01229	119,53	119,12	0,056	0,042	0,049	9,776	0,361618993	Фролы
15053	КК	КК	97,59	0,25	0,092684105	0,03336	119,12	116,33	0,042	0,225	0,132	28,589	0,361618993	Фролы
15054	Весенняя, 24	КК	6,42	0,15	0,038043447	0,08348	119,56	119,7	1	0,113	0,557	-21,807	0,384545012	Фролы
15056	КК	КК	50,13	0,25	0,350245535	0,01406	119,7	119,43	0,068	0,045	0,056	5,386	0,384545012	Фролы
15058	КК	КК	97,35	0,25	0,369786799	0,01352	119,43	117,03	0,045	0,064	0,054	24,653	0,384545012	Фролы
15059	КК	КК	126,97	0,25	0,088055067	0,03607	117,03	116,33	0,064	0,225	0,143	5,513	0,384545012	Фролы
17888			23,17	0,15										Фролы
17886		КК	22,31	0,15				116,526						Фролы

Sys	Начальный узел	Конечный узел	Длина, м	Высота канала, м	Скорость, м/с	Высота воды, м	Отметка лотка в начале, м	Отметка лотка в конце, м	Заполнение h/D в начале участка	Заполнение h/D в конце участка	Максимальное заполнение h/D	Уклон, мм/м	Расход, л/с	Поселение
17884		Ферма КНС Центральна	12,35	0,15				109,8						Фролы
17883			19,62	0,15										Фролы
17881			40,15	0,15										Фролы
17879			18,5	0,15										Фролы
17877			24,41	0,15										Фролы
17875			9,49	0,11										Фролы
17867		КК	119,06	0,15				117,52						Фролы
17866			31,79	0,15										Фролы
17865			58,12	0,11										Фролы
17862			168,44	0,15										Фролы
17860			53,11	0,11										Фролы
17854	КК		16,34	0,25			116,58							Фролы
17846			14,79	0,15										Фролы
17845			36,71	0,15										Фролы
15566	КК10/2	КГ	4,31	0,1	0	0,00164	115,69	115,79	0	0,032	0,016	23,202	0	Фролы
15564	КК	КК	48,82	0,25	-0,004024046	0,04511	112,36	112,39	0,24	0,12	0,171	-0,615	-0,024262685	Фролы
15563	КК	КК	12,14	0,25	0,000745074	0,03035	112,79	112,36	0,002	0,24	0,117	35,42	0,002531	Фролы
15562	КК	КК	15,55	0,25	0,001471336	0,03056	112,88	112,36	0,004	0,24	0,117	33,441	0,005049	Фролы
15561	КК	КК	42,04	0,25	0,00049905	0,03025	114,19	112,36	0,002	0,24	0,116	43,53	0,001687	Фролы
15559	Сибирская улица, 51	КК	8,35	0,25	0	0,00057	113,14	112,79	0,002	0,002	0,002	41,916	0,002531	Фролы
15558	Сибирская улица, 55	КК	7,18	0,25	0	0,00097	113,18	112,88	0,004	0,004	0,004	41,783	0,005049	Фролы
15557	Сибирская улица, 53	КК	6,15	0,25	0	0,0004	114,44	114,19	0,002	0,002	0,002	40,65	0,001687	Фролы
15550	КК	КК	134,91	0,25	-0,028274354	0,01783	112,39	113,3	0,12	0,022	0,067	-6,745	-0,044107201	Фролы
15549	КК	КК	78,79	0,25	0,025137615	0,01666	115,41	112,39	0,013	0,12	0,062	38,33	0,035483001	Фролы
15547	КК	КК	19,71	0,25	0	0,00178	115,7	115,41	0,001	0,013	0,008	14,713	0,000843777	Фролы
15546	КК	КК	49,71	0,25	0,224077836	0,00374	116,14	115,41	0,017	0,013	0,015	14,685	0,034639012	Фролы
15544	КК	КК	51,77	0,25	0,216838583	0,00383	117,68	116,14	0,014	0,017	0,015	29,747	0,034639073	Фролы
15542	КК	КК	34,9	0,25	-0,006327125	0,05889	114,99	117,68	0,458	0,014	0,218	-77,077	-0,055828925	Фролы
15541	ИЖС Садовая12/1	КК	9,92	0,1	-0,005540886	0,1	114,22	114,99	1	1	1	-77,621	-0,043522865	Фролы
15538	Садовая улица, 3	КК	6,43	0,25	0	0,00033	116,02	115,7	0,001	0,001	0,002	49,767	0,001133065	Фролы
15535	КК	КК	38,83	0,25	0,00673173	0,04464	114,37	114,45	0,339	0,018	0,179	-2,06	0,039986	Фролы
15534	Сибирская, 43	КК	7,65	0,15	0,009158394	0,04431	114,67	114,37	0,026	0,564	0,295	39,216	0,039986	Фролы
15531	Сибирская, 37	КК	12,96	0,25	-0,00269279	0,12736	113,88	114,55	1	0,019	0,51	-51,698	-0,06769078	Фролы
15529	КК	Фролы КНС	17,27	0,25	0	0,00003	113,56	113,41	0	0	0	8,686	0	Фролы
15528	КК	КК	34,7	0,25	0	0,06838	113,4	113,56	0,547	0	0,259	-4,611	0	Фролы
15526	Садовая, 12	КК	8,54	0,15	0,3818793	0,006	117,78	117,68	0,057	0,023	0,04	11,71	0,090467998	Фролы
15523	КК15	КК	74,35	0,25	0,280797511	0,00425	118,73	116,03	0,022	0,012	0,017	14,257	0,051750001	Фролы
15522	Садовая, 7	КК15	7,74	0,25	0,228616729	0,00493	118,92	118,73	0,018	0,022	0,02	24,548	0,051750001	Фролы
15519	КК	КК8	7,93	0,15	0,156685203	0,00474	115,15	115,09	0,032	0,031	0,032	7,566	0,026223999	Фролы
15517	КК7	КК8	69,29	0,15	-0,076357327	0,0036	115,93	115,09	0,031	0,017	0,024	-12,123	-0,008442425	Фролы
15516	КК8	КК9	48,5	0,15	-0,009134865	0,04007	115,09	114,4	0,503	0,031	0,254	-14,227	-0,034666424	Фролы
15515	Центральная, 8	КК	6,62	0,15	0,154675826	0,00478	115,2	115,15	0,032	0,032	0,033	7,553	0,026223999	Фролы
15512	Центральная, 13	КК	7,69	0,15	0,220356405	0,00729	116,86	116,81	0,054	0,044	0,049	6,502	0,070649003	Фролы
15510	КК	КК	25,47	0,25	0	0,00328	116,81	117,31	0,026	0	0,013	-19,631	0	Фролы
15508	КК	КК	37,65	0,25	0,018891398	0,02467	117,09	117,13	0,18	0,018	0,099	-1,062	0,047403944	Фролы
15507	КК		25,9	0,25	0,018732645	0,02482	117,73		0,019	0,18	0,099	16,101	0,047403963	Фролы
15505	КК	КК	24,79	0,25	-0,116127946	0,00586	117,52	117,73	0,028	0,019	0,024	-8,471	-0,03438304	Фролы
15504	Центральная, 15	КК	6,04	0,15	0,343348086	0,00602	117,82	117,73	0,049	0,031	0,04	14,901	0,081787002	Фролы
15502	Центральная, 15	КК	10,33	0,15	0,009743877	0,07205	117,39	117,52	0,914	0,047	0,48	-12,585	0,081787002	Фролы
15501	КК	КК	32,8	0,25	-0,004568736	0,12852	116,98	117,52	1	0,028	0,484	-16,463	-0,116170035	Фролы
15499	Центральная, 15	КК	9,33	0,15	0,008246924	0,15	116,82	116,98	1	1	1	-17,149	0,145751401	Фролы
15498	КК	КК	19,81	0,25	0,000625264	0,21724	117,06	116,98	0,732	1	0,781	4,038	0,028320001	Фролы
15496	Центральная, 15	КК	7,43	0,15	-0,001602406	0,15	116,89	117,06	1	1	1	-22,88	-0,028320001	Фролы
15490	КК	КК31	18,85	0,25	0,007128338	0,07329	116,19	116	0,027	0,559	0,275	10,08	0,085537002	Фролы
15489	КК	КК	12,64	0,25	0,16121909	0,00673	116,26	116,19	0,026	0,027	0,027	5,538	0,058917001	Фролы
15488	КК	КК	12,49	0,25	0,183810681	0,00617	116,39	116,26	0,023	0,026	0,025	10,408	0,058917001	Фролы
15486	Центральная, 9	КК	6,96	0,15	0,10043747	0,00643	116,21	116,19	0,04	0,046	0,043	2,874	0,02662	Фролы
15482	КК	КК	16,46	0,25	0,264582157	0,00487	117,19	116,92	0,021	0,018	0,019	16,403	0,058917001	Фролы
15481	КК	КК	16,75	0,25	0,214135349	0,00558	117,36	117,19	0,023	0,021	0,022	10,149	0,058917001	Фролы
15480	Центральная, 7	КК	7,36	0,15	0,077218287	0,01318	117,35	117,36	0,137	0,039	0,088	-1,359	0,058917001	Фролы
15474	Центраальная, 5	КК	6,24	0,15	0,188974291	0,00454	117,25	117,21	0,037	0,023	0,031	6,41	0,029649531	Фролы
15472	КК	КК32	40,79	0,25	0,216735005	0,00341	117,21	116,4	0,014	0,013	0,014	19,858	0,029641247	Фролы
15471	КК	КК	50,38	0,25	0	0,00177	117,9	117,21	0	0,014	0,007	13,696	0	Фролы
15469	КК	КК46/1	65,9	0,25	0,197859347	0,00408	113,3	112,88	0,022	0,01	0,016	6,373	0,034437711	Фролы
15468	КК		8,91	0,25	0,331247419	0,00508	114,45		0,018	0,022	0,02	46,352	0,078545003	Фролы
15466	КК	КК	16,96	0,25	0,222176105	0,00407	114,99	114,45	0,014	0,018	0,016	31,84	0,038558999	Фролы
15464	Центральная, 1	КК	8,73	0,15	0,184343219	0,00551	115,02	114,99	0,05	0,023	0,038	3,436	0,038558999	Фролы
15461	КК	КК	50,53	0,25	0	0,00274	117,24	116,19	0,012	0,01	0,01	20,78	0,021496875	Фролы
15460	Центральная, 3	КК	6,42	0,15	0,003126564	0,07647	117,02	117,24	1	0,02	0,509	-34,268	0,028320001	Фролы
15457	Центральная улица, 4	КК	7,85	0,25	0	0,00003	117,81	117,9	0	0	0	-11,465	0	Фролы
15454	КК	КК	38,09	0,25	0,179465964	0,00799	112,75	114,55	0,019	0,045	0,033	47,256	0,084774591	Фролы

Sys	Начальный узел	Конечный узел	Длина, м	Высота канала, м	Скорость, м/с	Высота воды, м	Отметка лотка в начале, м	Отметка лотка в конце, м	Заполнение h/D в начале участка	Заполнение h/D в конце участка	Максимальное заполнение h/D	Уклон, мм/м	Расход, л/с	Поселение
15453	КК	КК	68,91	0,25	0,123930618	0,00363	114,55	116,19	0,01	0,019	0,015	23,799	0,01840537	Фролы
15451	КК	КК	12,09	0,25	-0,002010676	0,05987	115,91	116,19	0,469	0,01	0,218	-23,16	-0,018156257	Фролы
15450	Центральная, 3А	КК	6,72	0,15	-0,000413088	0,1336	115,84	115,91	1	0,781	0,856	-10,417	-0,006866165	Фролы
15447	КК	КК32	27,98	0,25	0	0,00293	116,19	116,4	0,013	0,01	0,012	7,505	0,01489134	Фролы
15445	КК32	КК31	67,95	0,25	-0,001280966	0,07153	116,4	116	0,559	0,013	0,268	-5,887	-0,014858749	Фролы
15443	КК31	КК	75,08	0,25	0,008488987	0,07349	116	116,84	0,029	0,559	0,276	11,188	0,102262857	Фролы
15441	КК	КК	12,71	0,25	0,169255376	0,00582	116,84	117,13	0,018	0,029	0,023	22,817	0,049605391	Фролы
15440	КК	КК	20,12	0,25	0,140341789	0,00685	116,94	116,84	0,026	0,029	0,027	4,97	0,052657488	Фролы
15438	КК	КК	12,9	0,25	0,097099662	0,00549	116,94	117,01	0,018	0,026	0,022	5,426	0,026037485	Фролы
15437	Центральная, 9	КК	5,96	0,15	0,002940525	0,07644	116,8	116,94	0,976	0,043	0,51	-23,49	0,02662	Фролы
15434	КК	КК	12,38	0,25	0	0,00283	117,01	117,29	0,018	0,004	0,013	-22,617	-0,004744486	Фролы
15432	КК	КК	32,85	0,25	0	0,00274	117,13	117,29	0,004	0,018	0,011	4,871	0,002201455	Фролы
15431	КК	КК14	78,3	0,25	0	0,00208	117,29	117,67	0,012	0,004	0,009	4,853	0,006945941	Фролы
15429	КК	КК14	14,63	0,25	-0,002692748	0,06081	117,34	117,67	0,473	0,012	0,233	-22,556	-0,024862618	Фролы
15428	Центральная, 11	КК	8,63	0,25	0,103889316	0,00459	117,04	117,01	0,019	0,018	0,019	3,476	0,021293001	Фролы
15427	Центральная, 11	КК	8,92	0,15	0,000792646	0,13428	117,3	117,34	1	0,788	0,878	-4,484	0,013225825	Фролы
15422	КК14	КК7	106,26	0,25	0	0,00278	117,67	115,93	0,01	0,012	0,011	-16,375	-0,019941441	Фролы
15420	КК9	КК10/2	86,95	0,25	0,004550145	0,03935	114,4	115,69	0,013	0,302	0,15	14,836	0,022546001	Фролы
15417	КК	КК10/2	22,56	0,25	0,177079633	0,00324	116,03	115,69	0,013	0,013	0,013	15,071	0,022546001	Фролы
15415	Садовая, 14	КК	11,82	0,25	0,175777137	0,00325	116,2	116,03	0,013	0,013	0,013	14,382	0,022546001	Фролы
15411	Садовая, 16	КК	10,09	0,15	0,005730474	0,07062	113,71	113,4	0,03	0,911	0,447	30,723	0,046867001	Фролы
15408	КК	КК	57,13	0,25	-0,002785401	0,12827	116,33	116,81	1	0,026	0,513	-8,402	-0,070649003	Фролы
15407	КК5/1	КК7	54,7	0,15	-0,013234817	0,0144	114,7	115,93	0,175	0,017	0,091	-22,486	-0,011499015	Фролы
15405	КК6	КК5/1	47,35	0,15	0,003003795	0,01408	114,86	114,7	0,012	0,175	0,089	3,379	0,002525018	Фролы
15404	ИЖС Садовая9	КК6	8,39	0,15	0	0,00184	114,89	114,86	0,012	0,012	0,013	3,576	0,002525	Фролы
15401	КК5	КК5/1	75,06	0,15	0,001528351	0,01374	114,99	114,7	0,008	0,175	0,087	3,864	0,001240474	Фролы
15399	КК4	КК5	66,76	0,15	0	0,00102	115,75	114,99	0,006	0,008	0,007	11,384	0,001258664	Фролы
15397	КК	КК4	40,52	0,2	0	0,00044	115,82	115,75	0	0,004	0,002	1,728	0	Фролы
15396	КК3	КК	50,56	0,2	0	0,04639	115,27	115,82	0,464	0	0,22	-10,878	0	Фролы
15394	КК1	КК	15,35	0,15	0,006987664	0,04915	115,38	115,82	0,037	0,618	0,311	7,166	0,035204001	Фролы
15393	Садовая, 18	КК1	6,53	0,15	0,149429932	0,00598	115,41	115,38	0,043	0,037	0,04	4,594	0,035204001	Фролы
15390	КК2/1	Накопитель	56,69	0,15	0	0,00177	117,13	117	0	0,023	0,012	5,821	0	Фролы
15388	КК2/2	КК3	59,23	0,15	0,005068155	0,04812	116,8	115,27	0,023	0,618	0,305	25,832	0,024802001	Фролы
15386	КК2	КК2/2	54,47	0,15	0	0,00243	117,91	116,8	0,009	0,023	0,016	20,378	0,003583	Фролы
15384	Садовая, 20	КК2	11,29	0,15	0	0,00235	117,94	117,91	0,022	0,009	0,016	2,657	0,003583	Фролы
15380	КК	КК	76,18	0,25	0,709314346	0,01051	119,91	117,16	0,049	0,035	0,042	36,099	0,506067998	Фролы
15379	КК	КК	47,32	0,25	0,587219715	0,01188	121,65	119,91	0,046	0,049	0,048	36,771	0,506067998	Фролы
15377	КК	КК	64,85	0,25	0,295440644	0,01903	121,79	121,65	0,106	0,046	0,077	2,159	0,506067998	Фролы
15375	КК	КК	16,45	0,25	0,171767637	0,01715	122,63	121,79	0,031	0,106	0,07	51,064	0,253033999	Фролы
15374	Весенняя, 38/3	КК	8,73	0,25	0,016763439	0,08656	121,67	121,79	0,586	0,106	0,349	-13,746	0,253033999	Фролы
15373	КК	КК	56,46	0,25	0,316028684	0,01132	122,89	122,63	0,059	0,031	0,045	4,605	0,253033999	Фролы
15371	КК	КК	29,33	0,25	0,031462617	0,05517	122,81	122,89	0,382	0,059	0,221	-2,728	0,253033999	Фролы
15369	Весенняя, 38/2	КК	9,96	0,25	0,032957878	0,05339	122,91	122,81	0,045	0,382	0,214	10,04	0,253033999	Фролы
15364	КК	КК	10,83	0,25	0,029389499	0,0764	116,29	116,33	0,386	0,225	0,302	-3,693	0,373614021	Фролы
15363	Накопитель	КК3	55,26	0,1	0	0,00177	117	115,27	0,035	0	0,018	-3,619	0	Фролы
15361	Садовая улица, 22	КК2/2	11,5	0,1	0,220663875	0,00376	117	116,8	0,04	0,035	0,038	17,391	0,021219001	Фролы
15359	Садовая, 20А	КК2/1	9,42	0,15	0	0,03742	117	117,13	0,499	0	0,235	-13,8	0	Фролы
15357	КК	КК4	23,89	0,15	0	0,00102	115,9	115,75	0,008	0,006	0,007	6,279	0,001265103	Фролы
15356	Садовая улица, 13	КК	6,34	0,15	0	0,00153	115,91	115,9	0,013	0,008	0,011	1,577	0,001265452	Фролы
15349	Сибирская улица, 33Г	КК	6,97	0,15	0	0,00209	113,7	113,68	0,007	0,021	0,014	2,869	0,000844	Фролы
15348	КК	КК	43,5	0,25	0,001074174	0,17773	110,59	111,48	1	0,422	0,687	-20,46	0,040094223	Фролы
15346	КК	КК	30,31	0,25	-0,024561524	0,05714	111,48	112,04	0,422	0,036	0,206	-18,476	-0,207711622	Фролы
15345	КК	КК	24,15	0,25	-0,000778053	0,10574	111,77	111,96	0,803	0,043	0,425	-7,867	-0,015372465	Фролы
15343	КК	КК	20,96	0,25	-0,399937958	0,01083	111,96	112,31	0,043	0,044	0,095	-16,698	-0,298963627	Фролы
15342	КК	КК	28,98	0,25	-0,508495033	0,00936	111,32	111,96	0,032	0,043	0,069	-22,084	-0,303670531	Фролы
15341	КК	КК	22,98	0,25	-0,006850652	0,10115	111,05	111,32	0,777	0,032	0,372	-11,749	-0,127604217	Фролы
15340	КК	КК	31,66	0,25	-0,347637832	0,0083	110,63	111,32	0,035	0,032	0,057	-21,794	-0,173805645	Фролы
15338	КК	КК	19,23	0,25	-0,006746567	0,12932	110,34	110,63	1	0,035	0,518	-15,081	-0,172906861	Фролы
15337	КК	КК	26,95	0,25	-0,000358414	0,25	110,16	110,59	1	1	1	-15,955	-0,017595545	Фролы
15335	Сибирская, 28В	КК	9,38	0,25	0,001646471	0,11499	111,46	111,48	0,5	0,422	0,414	-2,132	0,036293703	Фролы
15334	Юбилейная, 13	КК	10,33	0,25	-0,008005023	0,25	110,15	110,16	1	1	1	-0,968	-0,39298943	Фролы
15333	Сибирская, 28	КК	8,33	0,25	0,000331835	0,19067	111,79	111,77	0,723	0,803	0,762	2,401	0,013330493	Фролы
15332	Сибирская, 28/1	КК	9,24	0,25	-0,001102593	0,16935	111,1	111,05	0,577	0,777	0,612	5,411	-0,039027302	Фролы
15331	Юбилейная улица, 11	КК	7,78	0,25	0,000366789	0,23573	110,41	110,34	0,883	1	0,921	8,997	0,017595545	Фролы
15330	КК	КК	16,79	0,25	0,020160491	0,01007	112,97	112,61	0,009	0,072	0,086	21,441	0,013411398	Фролы
15328	КК	КК	40,46	0,25	0,437031359	0,01442	112,61	112,31	0,072	0,044	0,139	7,415	0,497027999	Фролы
15327	КК	КК	36,62	0,25	0,341107994	0,01671	112,97	112,61	0,062	0,072	0,147	9,831	0,48377394	Фролы
15326	КК	КК	16,52	0,25	-0,002604481	0,03535	112,73	112,97	0,274	0,009	0,131	-14,528	-0,011038796	Фролы
15325	КК	КК	38,22	0,25	0,177092001	0,00352	113,2	112,97	0,019	0,009	0,013	6,018	0,025258527	Фролы
15323	Сибирская, 31А	КК	8,79	0,25	0,002554395	0,03518	112,94	112,73	0,007	0,274	0,13	23,891	0,01075	Фролы
15322	Сибирская улица, 33В	КК	7,93	0,25	0,000126354	0,04479	113,12	113,2	0,339	0,019	0,178	-10,088	0,000753941	Фролы
15321	КК	КК	24,8	0,25	0,143718138	0,00401	113,68	113,2	0,013	0,019	0,016	19,355	0,024427618	Фролы

Sys	Начальный узел	Конечный узел	Длина, м	Высота канала, м	Скорость, м/с	Высота воды, м	Отметка лотка в начале, м	Отметка лотка в конце, м	Заполнение h/D в начале участка	Заполнение h/D в конце участка	Максимальное заполнение h/D	Уклон, мм/м	Расход, л/с	Поселение
15319	КК	КК	20,66	0,25	0,118597843	0,00449	113,75	113,68	0,023	0,013	0,018	3,388	0,023586665	Фролы
15318	КК	КК	44,68	0,25	0,085702218	0,00483	114	113,75	0,015	0,023	0,019	5,595	0,018867	Фролы
15317	Сибирская, 33А	КК	6,93	0,25	0,002413925	0,02084	113,72	113,75	0,143	0,023	0,083	-4,329	0,004723364	Фролы
15308	Весенняя, 8/1	КК	7,24	0,25	0,153817818	0,00315	114,2	114	0,01	0,015	0,013	27,624	0,018867	Фролы
15296	КК	КК46/1	28,65	0,25	0	0,00235	112,68	112,88	0,008	0,01	0,009	-6,981	-0,009288679	Фролы
15294	КК	КК	28,27	0,25	0,453008562	0,0107	112,21	112,75	0,045	0,041	0,044	19,102	0,332533149	Фролы
15292	Фролы КНС	КК	8,68	0,25	0,528876185	0,01016	111,93	112,21	0,041	0,041	0,042	32,258	0,356822944	Фролы
15291	КК46/1	КК	16,92	0,25	0,074416666	0,00639	112,88	112,21	0,01	0,041	0,026	39,598	0,025149135	Фролы
15290	КК	КК	53,35	0,25	-0,034266669	0,00553	112,04	112,68	0,036	0,008	0,045	-11,996	-0,009288198	Фролы
15289	КК	КК	32,2	0,25	0,304562926	0,00993	112,31	112,04	0,044	0,036	0,097	8,385	0,198378271	Фролы
15286	КК	КК	47,18	0,25	0,324177116	0,0173	113,19	112,97	0,076	0,062	0,126	4,663	0,48377394	Фролы
15284	КК	КК	44,74	0,25	0,336447805	0,01687	113,75	113,19	0,058	0,076	0,096	12,517	0,48377394	Фролы
15282	КК	КК	18,9	0,25	0,001328093	0,10961	113,56	113,75	0,818	0,058	0,456	-10,053	0,027499997	Фролы
15281	КК	КК	11,9	0,25	0,4337807	0,01363	113,99	113,75	0,051	0,058	0,058	20,168	0,456273934	Фролы
15279	КК	КК	24,23	0,25	0,36356014	0,01215	114,34	113,99	0,047	0,051	0,049	14,445	0,323979999	Фролы
15278	КК	КК	14,8	0,25	0,1854783	0,01051	114,14	113,99	0,033	0,051	0,042	10,135	0,132293935	Фролы
15276	КК	КК	18,36	0,25	0,250246882	0,00737	114,52	114,14	0,025	0,033	0,029	20,697	0,104793937	Фролы
15275	КК	КК	40,04	0,25	0,254244983	0,00596	115,34	114,52	0,022	0,025	0,024	20,48	0,077293938	Фролы
15274	Весенняя, 2	КК	6,61	0,15	0,00193784	0,11231	113,69	113,56	0,497	1	0,766	19,667	0,027499998	Фролы
15273	Весенняя, 2	КК	6,97	0,15	0,006487746	0,04338	114,07	114,14	0,523	0,056	0,289	-10,043	0,0275	Фролы
15272	Весенняя, 2	КК	6,66	0,15	0,006931623	0,04137	114,45	114,52	0,509	0,042	0,276	-10,511	0,027499998	Фролы
15271	КК	КК	16,76	0,25	-0,004075193	0,10328	114,99	115,34	0,805	0,022	0,379	-20,883	-0,078052064	Фролы
15270	Весенняя, 2А	КК	5,96	0,15	-0,00530386	0,15	114,87	114,99	1	1	1	-20,134	-0,093737384	Фролы
15269	КК	КК	26,1	0,25	0,357464463	0,00755	115,63	115,34	0,038	0,022	0,03	11,111	0,155345973	Фролы
15267	Весенняя, 4	КК	7,21	0,15	0,016260656	0,07978	115,48	115,63	1	0,064	0,532	-20,804	0,155345944	Фролы
15261	КК	КК	22,98	0,25	0,202928186	0,01096	114,59	114,49	0,044	0,044	0,044	4,352	0,154586	Фролы
15260	КК	КК	14,75	0,25	0,298731268	0,01132	114,49	114,34	0,044	0,047	0,045	10,169	0,239283007	Фролы
15259	Весенняя, 6	КК	10,47	0,15	0,192694247	0,0091	114,55	114,34	0,044	0,078	0,061	20,057	0,084697	Фролы
15258	Весенняя, 6	КК	10,78	0,15	0,20355843	0,00875	114,71	114,49	0,043	0,073	0,058	20,408	0,084697	Фролы
15255	КК	КК	13,64	0,25	0,150372446	0,00846	114,79	114,59	0,024	0,044	0,034	14,663	0,077293	Фролы
15254	Весенняя, 8	КК	11,61	0,15	0,204217538	0,00818	115,03	114,59	0,036	0,073	0,055	37,898	0,077293	Фролы
15253	Весенняя, 8	КК	11,73	0,15	0,313388258	0,00615	115,03	114,79	0,042	0,04	0,041	20,46	0,077293	Фролы
15241	КК	КК	99,39	0,25	0	0,07359	116,58	117,05	0,589	0	0,166	-4,729	0	Фролы
15240	КК	КК	25,52	0,25	0,006239097	0,12726	117,38	116,48	0,028	0,994	0,386	35,266	0,156675422	Фролы
15239	КК	КК	17,51	0,25	-0,013452421	0,19747	116,48	116,58	0,994	0,589	0,539	-5,711	-0,559470209	Фролы
15237	КК	КК	35,5	0,25	-0,012019401	0,24901	116,26	116,48	1	0,994	0,872	-6,197	-0,589499075	Фролы
15235	КК	КК	20,97	0,25	0,020128036	0,05521	117,19	116,63	0,029	0,413	0,108	26,705	0,162035998	Фролы
15234	КК	КК	35,78	0,25	-0,014223963	0,17655	116,63	116,26	0,413	1	0,593	10,341	-0,527099764	Фролы
15232	КК	КК	24,77	0,25	0,02375838	0,06931	116,69	116,63	0,139	0,413	0,21	2,422	0,263692666	Фролы
15230	КК	КК	15,92	0,25	0,013689602	0,12837	116,94	117,38	1	0,028	0,515	-27,638	0,347583089	Фролы
15229	Весенняя, 10	КК	7,4	0,15	0,349207342	0,0065	117,6	117,38	0,042	0,047	0,047	29,73	0,093952134	Фролы
15228	Весенняя, 10	КК	6,51	0,15	-0,000995593	0,15	117,16	116,94	1	1	1	33,794	-0,017595545	Фролы
15227	КК	КК	17,49	0,25	0,253361493	0,00616	117,83	117,19	0,02	0,029	0,025	36,592	0,081017999	Фролы
15226	Весенняя, 12	КК	7,18	0,15	0,277438611	0,00685	117,34	117,19	0,042	0,049	0,046	20,891	0,081017999	Фролы
15225	Весенняя, 12	КК	7,63	0,15	0,358530939	0,00581	117,99	117,83	0,044	0,033	0,039	20,97	0,081017999	Фролы
15216	КК	КК	48,71	0,25	0,249898017	0,01191	118,67	117,24	0,033	0,063	0,047	29,357	0,216072076	Фролы
15215	КК	КК	22,32	0,25	0,299228758	0,00809	119	118,67	0,032	0,033	0,033	14,785	0,144047997	Фролы
15214	Весенняя, 14А	КК	5,94	0,15	0,017057333	0,04326	118,6	118,67	0,522	0,055	0,291	-11,785	0,072024021	Фролы
15213	Весенняя, 14А	КК	5,85	0,15	0,014766957	0,04801	118,92	119	0,587	0,053	0,32	-13,675	0,072023999	Фролы
15212	КК	КК	23,78	0,25	0,190303251	0,00688	119,35	119	0,023	0,032	0,028	14,718	0,072024006	Фролы
15211	Весенняя, 14А	КК	6,2	0,15	0,007767869	0,0779	119,19	119,35	1	0,039	0,521	-25,806	0,072024035	Фролы
15208	КК	КК	56,94	0,25	0,00857831	0,13168	117,17	117,73	1	0,053	0,524	-9,835	0,224912496	Фролы
15207	Весенняя, 16А	КК	8,39	0,15	-0,011459884	0,15	117,29	117,17	1	1	1	14,303	-0,202535419	Фролы
15203	Светлая, 2	КК	16,85	0,25	-0,005117816	0,18768	122,7	122,89	1	0,502	0,717	-11,276	-0,202296171	Фролы
15202	Светлая, 2	КК	15,28	0,25	0,004184898	0,08626	123,95	124,11	0,665	0,025	0,344	-10,471	0,06286156	Фролы
15199	Светлая, 3	КК	8,83	0,25	0,184674159	0,00617	124,22	124,13	0,023	0,026	0,025	10,193	0,059170001	Фролы
15197	КК	КК	116,56	0,25	0,194445536	0,00704	119,72	117,52	0,022	0,034	0,028	18,874	0,076119759	Фролы
15196	КК	КК	105,44	0,25	0,301736683	0,00528	123,21	119,72	0,02	0,022	0,021	33,099	0,076119759	Фролы
15194	КК	КК	32,83	0,25	0,410072774	0,00576	124,13	123,21	0,026	0,02	0,023	28,023	0,118340002	Фролы
15193	КК	КК	31,41	0,25	-0,004147787	0,06515	122,89	123,21	0,502	0,02	0,226	-10,188	-0,042220239	Фролы
15191	КК	КК	49,87	0,25	0,217612982	0,00554	125,57	124,13	0,018	0,026	0,022	28,875	0,059170001	Фролы
15190	Светлая, 3	КК	9,71	0,25	0,110233635	0,00871	125,58	125,57	0,052	0,018	0,035	1,03	0,059170001	Фролы
15189	КК	КК	44,19	0,25	0,01130978	0,06581	124,11	122,89	0,025	0,502	0,228	27,608	0,116764779	Фролы
15188	КК	КК	57,11	0,25	0,19294712	0,00559	125,02	124,11	0,02	0,025	0,022	15,934	0,053229727	Фролы
15187	Светлая, 2	КК	18,37	0,25	-0,002227444	0,12746	124,66	125,02	1	0,02	0,51	-19,597	-0,056049972	Фролы
15179	КК	КК	29,77	0,25	0,017981125	0,13284	116,73	117,24	1	0,063	0,531	-17,131	0,476626563	Фролы
15178	КК	КК	34,67	0,25	0,014252808	0,25	116,88	116,73	1	1	1	4,327	0,699710974	Фролы
15176	КК	КК	24,45	0,25	0,013585298	0,13018	117,59	116,88	0,041	1	0,521	29,039	0,351102499	Фролы
15175	КК	КК	22,53	0,25	0,306388974	0,01186	117,73	117,59	0,053	0,041	0,044	6,214	0,263398018	Фролы
15174	Весенняя, 16	КК	7,11	0,15	0,006218225	0,08168	117,52	117,73	1	0,089	0,54	-29,536	0,061179053	Фролы
15173	Весенняя, 16	КК	7,3	0,15	0,010640197	0,08018	117,29	117,59	1	0,068	0,533	-41,096	0,10229394	Фролы
15172	Весенняя, 16	КК	7,52	0,15	0,014521376	0,15	116,83	116,88	1	1	1	-6,649	0,256642466	Фролы

Sys	Начальный узел	Конечный узел	Длина, м	Высота канала, м	Скорость, м/с	Высота воды, м	Отметка лотка в начале, м	Отметка лотка в конце, м	Заполнение h/D в начале участка	Заполнение h/D в конце участка	Максимальное заполнение h/D	Уклон, мм/м	Расход, л/с	Поселение
15171	КК	КК	20,75	0,25	-0,000576866	0,25	116,39	116,88	1	1	1	-23,614	-0,028320001	Фролы
15170	Весенняя, 16	КК	7,09	0,15	0,001602406	0,15	116,2	116,39	1	1	1	-26,798	0,028320001	Фролы
15161	КК	КК	25,04	0,25	0,284559071	0,02557	117,24	116,69	0,063	0,139	0,13	21,965	0,75306301	Фролы
15159	КК	КК	21,16	0,25	-0,020136451	0,14262	116,34	116,69	1	0,139	0,614	-16,541	-0,582697161	Фролы
15157	КК	КК	17,98	0,25	0,000358414	0,25	116,1	116,34	1	1	1	-13,348	0,017595545	Фролы
15156	Весенняя, 14	КК	5,43	0,15	0,000995593	0,15	116,42	116,34	1	1	1	14,733	0,017595545	Фролы
15155	Весенняя, 14	КК	5,19	0,15	-0,000995593	0,15	116,18	116,1	1	1	1	15,414	-0,017595545	Фролы
15150	КК	КК	17,7	0,25	0,115845121	0,02221	112,74	112,75	0,133	0,045	0,09	-0,565	0,249637436	Фролы
15148	КК	КК	24,48	0,25	0,093068428	0,02583	112,77	112,74	0,074	0,133	0,105	1,225	0,250099169	Фролы
15146	КК	КК	50,34	0,25	0,114406951	0,02247	112,79	112,77	0,106	0,074	0,091	0,397	0,250807585	Фролы
15143	КК	КК	21,45	0,25	0,037781723	0,01473	114,37	112,79	0,012	0,106	0,059	73,66	0,044246041	Фролы
15142	КК	КК	103,91	0,25	0,318724006	0,00489	115,63	114,37	0,027	0,012	0,02	12,126	0,071410694	Фролы
15140	КК	КК	72,25	0,25	0,319575876	0,0092	116,12	115,63	0,047	0,027	0,037	6,782	0,186042002	Фролы
15138	КК	КК	54,37	0,25	0	0,00584	117,05	116,12	0	0,047	0,024	17,105	0	Фролы
15136	КК	КК	41,23	0,25	0	0,00003	117,31	117,05	0	0	0	6,306	0	Фролы
15132	КК	КК46/1	30,41	0,25	0	0,00133	114,04	112,88	0	0,01	0,005	38,145	0	Фролы
15130	КК	КК	45,46	0,25	0	0,00003	115,61	114,04	0	0	0	34,536	0	Фролы
15128	КК	КК	18,37	0,25	0	0,00003	116,08	115,61	0	0	0	25,585	0	Фролы
15126	КК	КК	33,26	0,25	0	0,00003	116,33	116,08	0	0	0	7,517	0	Фролы
15124	КК	КК	24,3	0,25	0	0,12401	115,76	116,33	0,992	0	0,416	-23,457	0	Фролы
15122	КК	КК	85,32	0,25	0,011506819	0,20295	115,85	115,76	0,632	0,992	0,652	1,055	0,49114757	Фролы
15120	КК	КК	68,93	0,25	0,0234125	0,20396	115,74	115,85	1	0,632	0,693	-1,596	1,003966667	Фролы
15118	КК	КК	36,06	0,25	0,022311293	0,24336	115,77	115,74	0,946	1	0,854	0,832	1,086949953	Фролы
15116	КК	КК	55,78	0,25	0,028335314	0,24336	115,62	115,77	1	0,946	0,897	-2,689	1,380425063	Фролы
15114	КК	КК	10,4	0,25	-0,000528747	0,16042	116,57	116,33	0,284	1	0,546	23,077	-0,017595545	Фролы
15113	КК	КК	30,03	0,25	0,008564341	0,16042	116,32	116,57	1	0,284	0,546	-8,325	0,285002607	Фролы
15112	Весенняя, 7	КК	12,53	0,15	-0,000995593	0,15	116,2	116,33	1	1	1	-10,375	-0,017595545	Фролы
15111	Весенняя, 7	КК	12,39	0,15	0,003639825	0,11042	116,16	116,57	1	0,473	0,577	-33,091	0,050755232	Фролы
15106	КК	КК	32,99	0,25	0,00724239	0,12932	116,95	116,32	0,034	1	0,518	19,097	0,185608325	Фролы
15105	КК	КК	10,24	0,25	0,020611543	0,04362	116,88	116,95	0,314	0,034	0,175	-6,836	0,11847898	Фролы
15104	Весенняя, 9	КК	12,56	0,15	0,01779861	0,07932	116,67	116,95	1	0,056	0,53	-22,293	0,168822342	Фролы
15103	Весенняя, 9	КК	12,34	0,15	0,009123229	0,1143	116,77	116,88	1	0,523	0,762	-8,914	0,131817229	Фролы
15098	КК	КК	25,58	0,25	0,003014969	0,1278	116,81	116,32	0,022	1	0,511	19,156	0,076119766	Фролы
15097	КК	КК	18,62	0,25	0,124185734	0,00953	116,84	116,81	0,054	0,022	0,038	1,611	0,076119766	Фролы
15095	КК	КК	27,69	0,25	0,108240798	0,01042	117	116,84	0,029	0,054	0,042	5,778	0,076119766	Фролы
15092	КК	КК	132,86	0,25	0,163245007	0,00792	117,52	117	0,034	0,029	0,032	3,914	0,076119766	Фролы
15088	КК	КК	37,19	0,25	0,063891374	0,14327	115,32	115,97	1	0,146	0,565	-17,478	1,859067357	Фролы
15087	КК	КК	42,85	0,25	0,069335163	0,13857	115,98	115,32	0,109	1	0,554	15,403	1,93700532	Фролы
15086	КК	КК	47,21	0,25	0,047988597	0,14327	115,97	115,62	0,146	1	0,565	7,414	1,396339387	Фролы
15083	КК	КК	16,59	0,25	0,252681583	0,05407	115,95	115,98	0,324	0,109	0,216	-1,808	1,975436695	Фролы
15081	КК	КК	30,15	0,25	0,200000286	0,06368	116	115,95	0,185	0,324	0,255	1,658	1,971634338	Фролы
15079	КК	КК	16,8	0,25	0,294315994	0,04848	116,02	116	0,202	0,185	0,194	1,19	1,968405442	Фролы
15077	Весенняя, 18	КК	8,77	0,15	0,045427673	0,07943	116,99	115,73	0,059	1	0,53	143,672	0,431664987	Фролы
15075	КК	КК	75,2	0,25	0,049600676	0,1503	115,73	116,02	1	0,202	0,601	-3,856	1,52891886	Фролы
15074	КК	КК	54,8	0,25	0,020159436	0,25	115,47	115,73	1	1	1	-4,745	0,989684137	Фролы
15072	Весенняя, 22	КК	9,39	0,15	0,237256154	0,01307	118,28	116,35	0,036	0,138	0,087	205,538	0,178811999	Фролы
15070	КК	КК	66,27	0,25	0,038591646	0,13538	116,35	115,47	0,083	1	0,541	13,279	1,047435449	Фролы
15069	КК	КК	15,01	0,25	0,185083196	0,0385	116,33	116,35	0,225	0,083	0,152	-1,332	0,888907991	Фролы
15067	КК	КК	41,1	0,25	0,106827624	0,03828	116,07	116,02	0,104	0,202	0,153	1,217	0,508784025	Фролы
15064	КК	КК	42,01	0,25	0,289456099	0,01938	117,07	116,07	0,051	0,104	0,093	23,804	0,508784025	Фролы
15062	Весенняя, 20	КК	6,74	0,15	0,578481495	0,01453	117,19	117,07	0,108	0,085	0,097	17,804	0,508784025	Фролы
17832		КК2/2	32,52	0,11				116,8						Фролы
17835			4,58	0,25	0,331247419	0,00508			0,018	0,022	0,02	46,352	0,078545003	Фролы
17837		КК	11,32	0,25	0,331247419	0,00508		114,55	0,018	0,022	0,02	46,352	0,078545003	Фролы
17839		КК	13,85	0,25	0,018732645	0,02482		117,09	0,019	0,18	0,099	16,101	0,047403963	Фролы
17843			14,42	0,11										Фролы
9258	шоссе Космонавтов, 3	Хмели Выпуск	47,18	0,11	0	0,00196	104	103,039	0,021	0,015	0,018	20,369	0,008	Хмели
15573	Полевая, 1	КК	12,86	0,11	0,187443078	0,00373	234,99	234,887	0,037	0,03	0,034	8,009	0,018709001	Юг
15576	Полевая, 2	КК	9,5	0,11	0,171933159	0,00406	234,87	234,794	0,037	0,037	0,037	8	0,019470001	Юг
15578	КК	КК	9,5	0,11	0,13299191	0,0048	234,794	234,718	0,037	0,05	0,044	8	0,019470001	Юг
15579	КК	КК	9,92	0,11	0,14483878	0,00444	234,887	234,718	0,03	0,05	0,041	17,036	0,018709001	Юг
15581	КК	КК	55,83	0,11	0,202287123	0,00569	234,718	234,271	0,05	0,053	0,052	8,006	0,038179001	Юг
15584	Дзержинского, 75/1	КК	9,5	0,11	0	0,0015	237,14	236,92	0,014	0,013	0,014	23,158	0,004387	Юг
15585	КК	КК	87,5	0,11	0,045613337	0,00364	236,92	234,271	0,013	0,053	0,033	30,274	0,004387	Юг
15587	КК	КК	26,84	0,11	0,215438396	0,00587	234,271	234,057	0,053	0,054	0,053	7,973	0,042566	Юг
15589	Полевая, 3	КК	19,83	0,11	0,013931749	0,00327	234,73	234,057	0,006	0,054	0,03	33,938	0,001142	Юг
15591	КК	КК	53,07	0,11	0,146498546	0,00778	234,057	233,632	0,054	0,088	0,071	8,008	0,043708002	Юг
15593	Полевая, 4	КК	15,74	0,11	0,208319724	0,00697	234,37	233,632	0,039	0,088	0,063	46,887	0,052669999	Юг
15596	Полевая, 5	КК	18,44	0,11	0,246197403	0,00727	234,4	233,632	0,044	0,088	0,066	41,649	0,066369001	Юг
15598	КК	КК	75,66	0,11	0,383231252	0,00989	233,632	232,575	0,088	0,092	0,09	13,97	0,162747005	Юг
15600	Полевая, 6	КК	19,16	0,11	0,036283042	0,00635	232,76	232,575	0,023	0,092	0,058	9,656	0,008	Юг
15602	Полевая, 7	КК	33,07	0,11	0,096053556	0,00741	232,84	232,575	0,043	0,092	0,067	8,013	0,026668	Юг

Sys	Начальный узел	Конечный узел	Длина, м	Высота канала, м	Скорость, м/с	Высота воды, м	Отметка лотка в начале, м	Отметка лотка в конце, м	Заполнение h/D в начале участка	Заполнение h/D в конце участка	Максимальное заполнение h/D	Уклон, мм/м	Расход, л/с	Поселение
15604	КК	КК	66,88	0,11	0,458454698	0,00998	232,575	231,43	0,092	0,089	0,091	17,12	0,197414993	Юг
15606	Полевая, 11	КК	17,48	0,11	0,149804354	0,00795	231,57	231,43	0,055	0,089	0,072	8,009	0,046138001	Юг
15608	КК	КК	58,71	0,11	0,601304412	0,00958	231,43	229,669	0,089	0,085	0,087	29,995	0,243553004	Юг
15610	КК	КК	75,56	0,11	0,652941823	0,00908	229,669	226,81	0,085	0,08	0,083	37,837	0,243553004	Юг
15612	КК	КК	29,09	0,11	0,697507858	0,00869	226,81	225,44	0,08	0,078	0,079	47,095	0,243553004	Юг
15614	КК	КК	74,36	0,11	0,711657882	0,00856	225,44	221,529	0,078	0,078	0,078	52,595	0,243553004	Юг
15615	КК	КК	77,42	0,11	0,73840642	0,00834	221,529	217,36	0,078	0,074	0,076	53,849	0,243553004	Юг
15618	Лесная, 2	КК	21,48	0,11	0	0,00003	233,54	233,368	0	0	0	8,007	0	Юг
15621	Лесная, 3	КК	24,59	0,11	0	0,00003	233,54	233,058	0	0	0	19,601	0	Юг
15624	Лесная, 4	КК	22,35	0,11	0	0,00003	233	232,766	0	0	0	10,47	0	Юг
15626	Лесная, 5	КК	25,39	0,11	0	0,00003	232,95	232,503	0	0	0	17,605	0	Юг
15627	КК	КК	38,72	0,11	0	0,00003	233,368	233,058	0	0	0	8,006	0	Юг
15628	КК	КК	36,51	0,11	0	0,00003	233,058	232,766	0	0	0	7,998	0	Юг
15629	КК	КК	32,86	0,11	0	0,00003	232,766	232,503	0	0	0	8,004	0	Юг
15632	Лесная, 6	КК	23,87	0,11	0	0,0015	231,99	231,799	0,016	0,011	0,014	8,002	0,003044034	Юг
15633	КК	КК	236,94	0,11	0	0,00116	231,799	224,833	0,011	0,01	0,011	29,4	0,003043814	Юг
15636	Полевая, 15	КК	18	0,11	0	0,00003	230,14	229,929	0	0	0	11,722	0	Юг
15637	КК	КК	215,88	0,11	0	0,00058	229,929	224,833	0	0,01	0,005	23,606	0	Юг
15638	КК	КК	367,87	0,11	0,018705502	0,00512	220,4	210,79	0,011	0,082	0,047	26,123	0,003026769	Юг
15641	КК	КК	124,38	0,11	0	0,00117	224,833	220,4	0,01	0,011	0,011	35,641	0,003044067	Юг
15644	КК	КК	32,8	0,11	0,784029245	0,008	217,36	215,169	0,074	0,072	0,073	66,799	0,243553004	Юг
15646	КК	КК	60,13	0,11	0,723889351	0,00846	215,169	210,79	0,072	0,082	0,077	72,826	0,243553004	Юг
15648	КК	Юг Очистные сооружен	52,45	0,11	0,667229533	0,00902	210,79	208,54	0,082	0,082	0,082	42,898	0,246577285	Юг
15651	Урицкого, 81	КК	11,78	0,11	0,262290001	0,00492	233,39	233,23	0,046	0,044	0,045	13,582	0,039884999	Юг
15654	улица Чернышевского,	КК	9,23	0,11	0	0,00003	233,65	233,576	0	0	0	8,017	0	Юг
15655	КК	КК	43,3	0,11	0	0,00242	233,576	233,23	0	0,044	0,022	7,991	0	Юг
15657	КК	Юг Очистные сооружен	197,94	0,11	0,271187723	0,00481	233,23	230,04	0,044	0,044	0,044	16,116	0,039884999	Юг
15570	КК	КК	33,87	0,11	0	0,00061	232,503	231,799	0	0,011	0,006	20,785	0	Юг
15665	КК	КК	465,68	0,15	0	0,00452	105,67	91,292	0	0,06	0,03	30,875	0	Юго-Камский
15667	КК	КК	94,07	0,11	0,553869903	0,00722	103,338	91,292	0,049	0,082	0,066	128,054	0,148000006	Юго-Камский
15669	КК	Юго-Камский Выпуск №	29,74	0,2	0,290170103	0,00903	91,292	91,054	0,045	0,045	0,045	8,003	0,148000006	Юго-Камский
15676	КК	КК	54,4	0,11	0,246057406	0,00768	104,976	104,541	0,068	0,072	0,07	7,996	0,072000003	Юго-Камский
15678	КК	КК	34,16	0,11	0,255051643	0,00805	104,541	104,268	0,072	0,075	0,073	7,992	0,079999998	Юго-Камский
15680	КК	КК	43,77	0,11	0,253235906	0,00866	104,268	103,918	0,075	0,083	0,079	7,996	0,088000001	Юго-Камский
15682	КК	КК	40,55	0,11	0,252284378	0,00995	103,918	103,593	0,083	0,098	0,09	8,015	0,108	Юго-Камский
15684	КК	КК	31,87	0,11	0,402719647	0,00813	103,593	103,338	0,098	0,049	0,074	8,001	0,128	Юго-Камский
15685	улица Мира, 24	КК	12,98	0,11	0,057123531	0,00467	105,76	104,541	0,013	0,072	0,042	93,914	0,008	Юго-Камский
15686	улица Мира, 26	КК	11,61	0,11	0,052940942	0,0049	105,13	104,268	0,014	0,075	0,045	74,246	0,008	Юго-Камский
15687	улица Мира, 28	КК	8,33	0,11	0,105870999	0,00569	104,74	103,918	0,021	0,083	0,052	98,679	0,02	Юго-Камский
15688	улица Мира, 30	КК	10,19	0,11	0,08695408	0,00655	104,62	103,593	0,021	0,098	0,06	100,785	0,02	Юго-Камский
15664	КК	КК	220,53	0,15	0	0,00003	107,41	105,67	0	0	0	7,89	0	Юго-Камский
15691	КГ	КК	60,78	0,15	0	0,00303	107,46	105,886	0,017	0,023	0,02	25,897	0,016	Юго-Камский
15693	КК	КК	77,77	0,15	0,154627666	0,00345	105,886	105,264	0,023	0,023	0,023	7,998	0,015999896	Юго-Камский
15695	КК	КК	323,66	0,15	0,154636309	0,00345	105,264	102,675	0,023	0,023	0,023	7,999	0,016000207	Юго-Камский
15696	КК	КК	183,41	0,15	0,042216856	0,00819	102,675	101,207	0,023	0,086	0,052	8,004	0,016004542	Юго-Камский
15699	КК	КК	163,75	0,15	0	0,00003	115,654	109,399	0	0	0	38,198	0	Юго-Камский
15701	КК	КК	102,22	0,15	0	0,00003	109,399	107,8	0	0	0	15,643	0	Юго-Камский
15702	КК	КК	161,09	0,15	0	0,00174	107,8	105,886	0	0,023	0,012	11,882	0	Юго-Камский
15712	КК	КК	99,01	0,15	0,029926298	0,01934	121,09	117,92	0,025	0,232	0,122	32,017	0,040000017	Юго-Камский
15714	Больничная улица, 1	КК	8,49	0,11	0	0,00269	118,34	118,272	0,024	0,024	0,024	8,009	0,008	Юго-Камский
15715	КК	КК	150,49	0,11	0,107192047	0,00307	118,272	117,068	0,024	0,031	0,028	8,001	0,008	Юго-Камский
15717	Больничная улица, 2	КК	15,96	0,11	0	0,00235	119,76	119,632	0,026	0,017	0,021	8,02	0,008	Юго-Камский
15718	КК	КК	283,6	0,15	0,046660587	0,00851	113,553	113,5	0,092	0,021	0,055	0,187	0,018683915	Юго-Камский
15721	КК	КК	183,55	0,15	0	0,01745	117,92	119	0,232	0	0,109	-5,884	0	Юго-Камский
15722	КК	КК	82,05	0,15	0	0,00162	119	113,5	0	0,021	0,01	67,032	0	Юго-Камский
15723	КК	Юго-Камский КНС №2 (477,92	0,15	0	0,00262	113,5	106,372	0,021	0,014	0,016	14,915	0,016024787	Юго-Камский
15729	КК	КК	276,25	0,15	0	0,00648	101,207	106,05	0,086	0	0,041	-17,531	0	Юго-Камский
15731	КК	КК	176,39	0,15	0	0,00003	106,05	106	0	0	0	0,283	0	Юго-Камский
15733	КК	КК	100,6	0,15	0	0,00003	106	107,41	0	0	0	-14,016	0	Юго-Камский
15744	улица Мира, 1	КК	12,11	0,11	0	0,00253	107,93	107,76	0,022	0,024	0,023	14,038	0,008	Юго-Камский
15746	улица Мира, 3	КК	11,41	0,11	0	0,00263	108,32	107,445	0,014	0,034	0,024	76,687	0,008	Юго-Камский
15747	КК	КК	39,32	0,11	0,100778267	0,0032	107,76	107,445	0,024	0,034	0,029	8,011	0,008	Юго-Камский
15749	КК	КК	84,21	0,11	0,161824718	0,00371	107,445	106,772	0,034	0,034	0,034	7,992	0,016	Юго-Камский
15751	улица Мира, 5	КК	13,87	0,11	0	0,00287	108,64	106,417	0,011	0,041	0,026	160,274	0,008	Юго-Камский
15752	КК	КК	44,36	0,11	0,13988395	0,00409	106,772	106,417	0,034	0,041	0,037	8,003	0,016	Юго-Камский
15754	КК	КК	47,71	0,11	0,18312797	0,00448	106,417	106,035	0,041	0,041	0,041	8,007	0,024000001	Юго-Камский
15756	улица Мира, 7	КК	15,14	0,11	0,08893954	0,00348	107,91	105,668	0,012	0,051	0,032	148,085	0,008	Юго-Камский
15758	улица Мира, 14	КК	18,61	0,11	0,101611711	0,00318	108,69	105,783	0,012	0,046	0,029	156,206	0,008	Юго-Камский

Sys	Начальный узел	Конечный узел	Длина, м	Высота канала, м	Скорость, м/с	Высота воды, м	Отметка лотка в начале, м	Отметка лотка в конце, м	Заполнение h/D в начале участка	Заполнение h/D в конце участка	Максимальное заполнение h/D	Уклон, мм/м	Расход, л/с	Поселение
15759	КК	КК	31,58	0,11	0,164783776	0,00478	106,035	105,783	0,041	0,046	0,043	7,98	0,024000001	Юго-Камский
15760	КК	КК	14,26	0,11	0,184010506	0,00538	105,783	105,668	0,046	0,051	0,049	8,065	0,032	Юго-Камский
15762	улица Мира, 20	КК	14,38	0,11	0	0,00241	106,95	106,629	0,019	0,024	0,022	22,323	0,008	Юго-Камский
15764	улица Мира, 18	КК	10,57	0,11	0	0,00256	107,87	106,298	0,012	0,035	0,023	148,723	0,008	Юго-Камский
15766	улица Мира, 16	КК	14,82	0,11	0	0,00215	108,83	105,894	0,011	0,028	0,02	198,111	0,008	Юго-Камский
15767	КК	КК	41,44	0,11	0,097913295	0,00326	106,629	106,298	0,024	0,035	0,03	7,987	0,008	Юго-Камский
15768	КК	КК	50,42	0,11	0,178032413	0,00347	106,298	105,894	0,035	0,028	0,032	8,013	0,016	Юго-Камский
15770	КК	КК	50,1	0,11	0,180618718	0,00637	105,668	105,268	0,051	0,064	0,058	7,984	0,039999999	Юго-Камский
15771	КК	КК	16,63	0,11	0,14930217	0,0051	105,894	105,268	0,028	0,064	0,046	37,643	0,024000001	Юго-Камский
15773	КК	КК	36,41	0,11	0,236557931	0,00728	105,268	104,976	0,064	0,068	0,066	8,02	0,064	Юго-Камский
15774	улица Мира, 22	КК	14,21	0,11	0,061625261	0,00445	106,47	104,976	0,013	0,068	0,04	105,137	0,008	Юго-Камский
15776	КК	КК	277,99	0,15	0	0,00003	130,1	122,789	0	0	0	26,3	0	Юго-Камский
15779	КК	КК	206,8	0,15	0	0,00003	122,789	118,694	0	0	0	19,802	0	Юго-Камский
15781	КК	КК	103,91	0,15	0	0,00003	118,694	117,62	0	0	0	10,336	0	Юго-Камский
15782	КК	КК	183,71	0,15	0	0,00003	117,62	115,654	0	0	0	10,702	0	Юго-Камский
15788	КК	КК	64,29	0,11	0	0,00264	119,632	117,068	0,017	0,031	0,024	39,882	0,008	Юго-Камский
15790	КК	КК	87,3	0,15	0,154623032	0,00345	117,068	116,37	0,023	0,023	0,023	7,995	0,015999942	Юго-Камский
15792	КК	КК	240,73	0,15	0,154628858	0,00345	116,37	114,444	0,023	0,023	0,023	8,001	0,015999949	Юго-Камский
15794	КК	КК	111,42	0,15	0,039180789	0,00864	114,444	113,553	0,023	0,092	0,057	7,997	0,016000862	Юго-Камский
15796	улица Декабристов, 2	КК	9,78	0,11	0	0,00207	119,47	119,392	0,028	0,01	0,019	7,975	0,008	Юго-Камский
15797	КК	КК	21,64	0,11	0,028565181	0,00745	119,392	113,553	0,01	0,126	0,066	269,824	0,008	Юго-Камский
15799	КК	КК	248,63	0,15	0,175898358	0,00584	123,93	122,37	0,037	0,041	0,039	6,274	0,040000003	Юго-Камский
15800	КК	КК	220,34	0,15	0,22391589	0,00496	122,37	121,09	0,041	0,025	0,033	5,809	0,04000001	Юго-Камский
15804	3-я улица Пятилетка,	КК	14,24	0,11	0	0,00282	128,06	126,85	0,022	0,03	0,026	84,972	0,02	Юго-Камский
15806	3-я улица Пятилетка,	КК	15,59	0,11	0,213589326	0,00357	127,39	126,3	0,023	0,042	0,033	69,917	0,02	Юго-Камский
15807	КК	КК	25,31	0,11	0,183682635	0,00396	126,85	126,3	0,03	0,042	0,036	21,731	0,02	Юго-Камский
15809	КК	КК	127,34	0,11	0,247585595	0,00512	126,3	123,93	0,042	0,051	0,047	18,612	0,039999999	Юго-Камский
15689	улица Мира, 32	КК	10,18	0,11	0,190420374	0,00386	104,39	103,338	0,021	0,049	0,035	103,34	0,02	Юго-Камский

Таблица 4.3 Результаты расчета работы напорных сетей водоотведения (существующее положение)

Sys	Наименование конца участка	Наименование начала участка	Длина, м	Внутренний диаметр трубы, м	Расход, л/с	Скорость, м/с	Поселение
17176	КК	Бершеть КНС	7	0,3	0	0	Бершеть
167	ул. Мира	Бершеть КНС-1, ул. Школьная	457,72	0,1	0,0883	0,0112	Бершеть
61	ул. Молодежная, д. 4	Бершеть КНС ул. Молодежная	44,54	0,1	0	0	Бершеть
598	ул. Школьная	Бершеть КНС ул. Дачная	408,34	0,1	0,0481	0,0061	Бершеть
8943	Песьянка КНС	КК	135,03	0,25	0,9153	0,0186	Ванюки / Ясыри / Песьянка
8957	КНС д. Ясыри	Ясыри КНС	91,7	0,25	0,1319	0,0027	Ванюки / Ясыри / Песьянка
8959	КНС д. Ясыри	КНС д. Ясыри	71,45	0,25	0,1319	0,0027	Ванюки / Ясыри / Песьянка
9016	КГ	Ванюки КНС	201,33	0,1	0	0	Ванюки / Ясыри / Песьянка
17638	КНС д. Песьянка	Песьянка КНС	1	0,159	0,7833	0,0395	Ванюки / Ясыри / Песьянка
8417	КК	КНС д. Ясыри	1555,96	0,25	0,1319	0,0027	Ванюки / Ясыри / Песьянка
8938	КК	КНС д. Песьянка	110,08	0,159	0,3957	0,0199	Ванюки / Ясыри / Песьянка
8940	КК	КНС д. Песьянка	110,76	0,159	0,3877	0,0195	Ванюки / Ясыри / Песьянка
8941	КК	КК	7,18	0,25	0,5196	0,0106	Ванюки / Ясыри / Песьянка
17619	Ферма КНС Центральная (Уральская)	КНС п. Ферма Центральная (Уральская)	10	0,2	0,0038	0,0001	Вашуры / Ферма / Горный / Няшино
17679	Ферма КНС Казанская		23,33	0,16	0	0	Вашуры / Ферма / Горный / Няшино
17848	Наименование сооружения Присоединение к коллектору		319,19	0,573			Вашуры / Ферма / Горный / Няшино
17850			199,54	0,1			Вашуры / Ферма / Горный / Няшино
17851			279,94	0,573			Вашуры / Ферма / Горный / Няшино
17852		Фролы Присоединение к коллектору г. Перми	387,03	0,573			Вашуры / Ферма / Горный / Няшино
17855			62,84	0,1			Вашуры / Ферма / Горный / Няшино
17857			617,89	0,1			Вашуры / Ферма / Горный / Няшино
9387	КК	Няшино КНС	598,56	0,15	1,3392	0,0758	Вашуры / Ферма / Горный / Няшино
17868	Ферма КНС Железнодорожная, 15/1		15,57	0,11	0,3756	0,0395	Вашуры / Ферма / Горный / Няшино
17870	КГ		888,23	0,11			Вашуры / Ферма / Горный / Няшино
17872	КНС п. Ферма Трубная, 1	КНС п. Ферма Центральная (Уральская)	771,84	0,2			Вашуры / Ферма / Горный / Няшино
17923			67,4	0,16			Вашуры / Ферма / Горный / Няшино
17921	КГ		545,95	0,16	0	0	Вашуры / Ферма / Горный / Няшино
17912	КК		13,8	0,15	0,6436	0,0364	Вашуры / Ферма / Горный / Няшино
17615	Вашуры КНС	КНС п. Ферма Трубная, 1	8	0,15	0	0	Вашуры / Ферма / Горный / Няшино
17613	КК	Ферма КНС - ул. Тупиковая	7	0,11	0,1	0,0105	Вашуры / Ферма / Горный / Няшино
17609	Ферма КНС Заводская	КНС п. Ферма Заводская	7	0,15	0,0851	0,0048	Вашуры / Ферма / Горный / Няшино
17604		Вашуры КНС	1,2	0,15	0,6436	0,0364	Вашуры / Ферма / Горный / Няшино
14925	Фролы Присоединение к коллектору г. Перми	КК	1511,42	0,2	2,5473	0,0811	Вашуры / Ферма / Горный / Няшино
14730		КНС п. Ферма Трубная, 1	735,47	0,2	0,5645	0,018	Вашуры / Ферма / Горный / Няшино
13460	КГ	Ферма КНС Лямина	304,5	0,2	0,0283	0,0009	Вашуры / Ферма / Горный / Няшино
13379		Горный КНС	244,48	0,16	0	0	Вашуры / Ферма / Горный / Няшино

Sys	Наименование конца участка	Наименование начала участка	Длина, м	Внутренний диаметр трубы, м	Расход, л/с	Скорость, м/с	Поселение
13300	КК	КНС п. Ферма Заводская	451,7	0,15	0,4608	0,0261	Вашуры / Ферма / Горный / Няшино
13268		КНС п. Ферма Заводская	529,45	0,11	0,3756	0,0395	Вашуры / Ферма / Горный / Няшино
12783	КНС п. Ферма Центральная (Уральская)	КК	388,83	0,15	0,5605	0,0317	Вашуры / Ферма / Горный / Няшино
12485	КНС п. Ферма Трубная, 1		776,7	0,2	0,5644	0,018	Вашуры / Ферма / Горный / Няшино
12551	КНС п. Ферма Центральная (Уральская)	Ферма КНС Казанская	595,82	0,16	0	0	Вашуры / Ферма / Горный / Няшино
17620	КК	Оценцы КНС	7,14	0,15	0,0427	0,0024	Гамово / Осенцы
17622	КК	Гамово КНС ул. Свободы	9,07	0,15	0,7723	0,0437	Гамово / Осенцы
15862	КК	Гамово КНС	15,35	0,35	0	0	Гамово / Осенцы
15840	Осенцы Выпуск в ЦСВ ООО "Лукойл-Пермнефтеоргсинтез"	КК	498,83	0,35	0,8151	0,0085	Гамово / Осенцы
15817	КК	КК	2057,22	0,35	0,7724	0,008	Гамово / Осенцы
16328	КК	КК	891,99	0,35	0,7724	0,008	Гамово / Осенцы
2278	КК	Кондратово КНС (ЖК "Медовый")	15,04	0,2792	19,5948	0,3201	Кондратово
2374	КК	КК	465,37	0,2216	0	0	Кондратово
2915	КК	КК	134,33	0,1772	0	0	Кондратово
2908	КК	Кондратово КНС № 2	1,37	0,1772	0	0	Кондратово
17687	КК	КК	0,8	0,1772	0	0	Кондратово
17685	КК	КК	1,14	0,2216	0	0	Кондратово
2901	КК	КК	133,17	0,1772	0	0	Кондратово
2829	КГ	КК	5,89	0,3	28,7642	0,4069	Кондратово
2666	КК481	Кондратово КНС № 5/КК482	128,88	0,16	0	0	Кондратово
2557	КК519	Кондратово КНС № 6/КК520	34,67	0,16	0	0	Кондратово
2431	КК	ГНС	2003,18	0,2792	14,3021	0,2336	Кондратово
2430	КК	ГНС	1963,97	0,2792	14,4621	0,2362	Кондратово
2395	КК	Кондратово КНС № 3	3,01	0,2216	0	0	Кондратово
2375	КК	КК	461,1	0,2216	0	0	Кондратово
1851	КК445	Кондратово КНС № 2/КК438	85,06	0,16	0,4078	0,0203	Кондратово
1607	КК151	Кондратово КНС/КК152 (ул. Садовое Кольцо, д. 35А)	13,46	0,15	0,2466	0,014	Кондратово
1563	КК1	Кондратово КНС № 3/КК74	181,89	0,1418	0,3557	0,0225	Кондратово
952	КК369	Кондратово КНС № 7/КК374	20,9	0,16	0,1246	0,0062	Кондратово
840	КК433	Кондратово КНС № 1/КК430	3,61	0,16	0	0	Кондратово
820	КНС № 2/КК438	Кондратово КНС № 4/КК460	46,89	0,16	0,4082	0,0203	Кондратово
3470	КК98	КК97	274,27	0,2	0	0	Красный Восход / Усть-Качка
3471	КК97	КК96	335,77	0,2	0	0	Красный Восход / Усть-Качка
3477	КГ	КК-3-32-3	340,33	0,3	0	0	Красный Восход / Усть-Качка

Sys	Наименование конца участка	Наименование начала участка	Длина, м	Внутренний диаметр трубы, м	Расход, л/с	Скорость, м/с	Поселение
3481	КГ	Усть-Качка КНС №2	323,39	0,3	0	0	Красный Восход / Усть-Качка
4002	Усть-Качка Очистные сооружения ЗАО "Курорт Усть-Ка	Очистные сооружения	914,53	0,325	2,8858	0,0348	Красный Восход / Усть-Качка
4008	КК95	КК94	1783,71	0,2	0	0	Красный Восход / Усть-Качка
4076	КК24	Красный Восход КНС №1	558,15	0,1	0,0272	0,0035	Красный Восход / Усть-Качка
4330	КК94	Красный Восход КНС №2	8,93	0,2	0	0	Красный Восход / Усть-Качка
4338	КК-3-32-3	Усть-Качка КНС №1	8,52	0,159	1,9982	0,1006	Красный Восход / Усть-Качка
4340	КК-2-218	КК-3-32-3	361,32	0,159	1,9982	0,1006	Красный Восход / Усть-Качка
4345	Очистные сооружения	Усть-Качка КНС №3	381,76	0,325	2,8858	0,0348	Красный Восход / Усть-Качка
4718	КК96	КК95	459,31	0,2	0	0	Красный Восход / Усть-Качка
7465	КГ	Мостовая КНС	99,95	0,15	0,1582	0,009	Мостовая
18032		КГ	366,67	0,15	0,1582	0,009	Мостовая
7593	Очистные сооружения сточных вод с. Мулянка	Мулянка КНС	930,06	0,2	0	0	Мулянка
7783	КГ	Мулянка КНС	325,76	0,11	0	0	Мулянка
9260	Нижний Пальник КОС	ул. Центральная	1197,61	0,2	0,0416	0,0013	Нижний Пальник
9354	ул. Центральная	Нижний Пальник КНС (КК24)	20,25	0,2	0	0	Нижний Пальник
9356	ул. Центральная	Нижний Пальник КНС ул. Центральная	94,47	0,2	0,0415	0,0013	Нижний Пальник
17639	КГ	Петровка КНС - Петровка 1	288,35	0,15	0,1524	0,0086	Петровка
9570	КК	Петровка КНС - ул. Новосёлов	8,65	0,15	0	0	Петровка
17641	Петровка Биологические очистные сооружения	Петровка КНС	5935,07	0,15	0,2927	0,0166	Петровка
9826	КГ	КК	31,6	0,11	3,0248	0,3183	Платошино
9809	КК	КК	10,54	0,11	3,0248	0,3183	Платошино
9807	КК	Платошино КНС 3	11,28	0,11	3,0248	0,3183	Платошино
9638	КГ	Платошино КНС 2	150,4	0,11	0	0	Платошино
9857	КГ	Платошино КНС 1	593,36	0,11	2,1871	0,2301	Платошино
9813	КК	КК	19,62	0,11	3,0248	0,3183	Платошино
9811	КК	КК	12,08	0,11	3,0248	0,3183	Платошино
11218	КГ	Скобелевка КНС 1	645,36	0,11	0	0	Скобелевка
11325	КГ	Скобелевка КНС 2	186,46	0,11	0	0	Скобелевка
8057	Выпуск - Сокол	Сокол КНС	620,78	0,3	0	0	Сокол
11591	КК	КК	58,06	0,2	6,5971	0,21	Сылва
11590	КК	Сылва КНС-2 (Заводской переулок)	9,18	0,35	13,1914	0,1371	Сылва
17626	Сылва Очистные сооружения Птицефабрика	Очистные сооружения Птицефабрика п. Сылва	7,14	0,2	24,2898	0,7732	Сылва
17656	Очистные сооружения Птицефабрика п. Сылва	КК	1203,08	0,2	12,1383	0,3864	Сылва
17690	КК	КК	1,89	0,2	24,2901	0,7732	Сылва
11593	КК	КК	59,59	0,2	6,5943	0,2099	Сылва
11594	КК	КК	497,98	0,2	6,5943	0,2099	Сылва
11595	КК	КК	381,69	0,2	5,5393	0,1763	Сылва
11619	КК	КК	494,9	0,2	6,5971	0,21	Сылва

Sys	Наименование конца участка	Наименование начала участка	Длина, м	Внутренний диаметр трубы, м	Расход, л/с	Скорость, м/с	Поселение
11620	КК	КК	43,33	0,2	6,5971	0,21	Сылва
11623	КК	КК	431,67	0,2	12,1537	0,3869	Сылва
11624	КК	КК	433,64	0,2	12,1364	0,3863	Сылва
11652	КК	КК	382,95	0,2	5,5595	0,177	Сылва
12082	КК	КК	332,01	0,2	5,5595	0,177	Сылва
12083	КК	КК	114,97	0,2	5,5393	0,1763	Сылва
11596	КК	КК	45,94	0,2	6,5943	0,2099	Сылва
12087	КК	Сылва КНС	10,62	0,35	11,0987	0,1154	Сылва
12090	Очистные сооружения Птицефабрика п. Сылва	КК	1200,63	0,2	12,1516	0,3868	Сылва
12091	КК	Сылва КНС-3 (у Птицефабрики)	7,15	0,2	24,2898	0,7732	Сылва
12092	КК	КК	669,11	0,2	12,1537	0,3869	Сылва
12093	КК	КК	672,27	0,2	12,1364	0,3863	Сылва
12349	КК	КК	113,34	0,2	5,5595	0,177	Сылва
12356	КК	КК	327,86	0,2	5,5393	0,1763	Сылва
17636	Фролы Выпуск в ЦСВ ООО "Новогор-Прикамье"	Наименование сооружения Присоединение к коллектору	3,37	0,25	0,3576	0,0073	Фролы
15352	Наименование сооружения Присоединение к коллектору	КК	842,58	0,25	0,1791	0,0036	Фролы
15568	КК	Фролы КНС	10	0,25	0,3576	0,0073	Фролы
15418	Фролы КНС	КГ	68	0,1	0	0	Фролы
15353	КК	Наименование сооружения Присоединение к коллектору	845,03	0,25	0,1786	0,0036	Фролы
15726	КГ	Юго-Камский КНС №2 (Кирова, 1)	136,02	0,15	0,016	0,0009	Юго-Камский

Таблица 4.4 Результаты расчета работы Выпусков, КНС, Очистных сооружений (перспектива развития)

Sys	Название	Геодезическая отметка, м	Расход на выходе, л/с	Высота воды, м	Высота канала, м	Отметка выпуска, м
15346	Байболовка Жижесборник	193,05	0,466125173	0,00708	0,15	188,5
8864	Башкултаево Септик	146,6	0	0	0,15	144,996
8867	Башкултаево Септик	145,58	0	0	0,15	142,685
13728	Бершеть Выпуск №2 р. Бершетка	178,22	0	0	0,3	176,62
13707	Бершеть КНС	202,87	0	0	0	201
14303	Бершеть КНС - ул. Мира	227,64	0,008	0,00102	0,15	224,162
13619	Бершеть КНС ул. Молодежная	222,95	0	0	0	219,9
13951	Бершеть КНС ул. Дачная	195,56	0,048111113	0	0	193,41
13941	Бершеть КНС-1, ул. Школьная	202,77	0,08825738	0	0	199,77
19649	Бершеть КНС-1, ул. Школьная	202,77	21,47970535	0	0	199,77
13723	Бершеть Очистные сооружения Птицефабрика	206,38	0,223999974	0,00819	0,2	204,78
18802	Большакино КНС Перспектива	139,3	0	0	0	137,15
4916	Ванюки КНС	112,24	0	0	0	110,24
12296	Вашуры КНС	129,24	0,643542502	0	0	103,565
19230	Вашуры КНС	114,27	0	0	0	112,27
5624	Выпуск - Сокол	118,17	0	0	0,16	112
9915	Гамово КНС	145,21	0	0	0	134,819
10232	Гамово КНС ул. Свободы	145,21	0,772322994	0	0	140
16409	Горный КНС	116,54	0	0	0	114,5
19635	КК	137,75	2,791609615	0	0	106,618
6056	КНС Фролы	112,15				112
4772	Кондратово Выпуск в сеть ЦСВ ООО "Новогор- Прикамье"	97,43	56,55600131	0,12945	0,3	95,43
4649	Кондратово ГНС	93,41		0,3		91,41
2672	Кондратово КНС (ЖК "Медовый")	93,56	19,59493384	0	0	91,56
4519	Кондратово КНС № 1/КК430	93,51	0	0	0	91,51
2817	Кондратово КНС № 2	94,82	15,42666648	0	0	87,199
4500	Кондратово КНС № 2/КК438	93,5	0,407999993	0	0	91,5
2694	Кондратово КНС № 3	93,01	27,76833437	0	0	91,01
4289	Кондратово КНС № 3/КК74	92,97	0,355677621	0	0	90,97
3700	Кондратово КНС № 4/КК460	93,72	0,40834109	0	0	91,52
3595	Кондратово КНС № 5/КК482	93,62	0	0	0	91,22
3519	Кондратово КНС № 6/КК520	93,64	0	0	0	92,34
4625	Кондратово КНС № 7/КК374	92,3	0,124797793	0	0	90,3
2878	Кондратово КНС/КК152 (ул. Садовое Кольцо, д. 35А)	94,07	0,246587006	0	0	92,07
19280	Кояново КНС Перспектива	137,16	0	0	0	130,908
19269	Кояново КНС Перспектива	131,39	0	0	0	124,897
19648	Кояново КНС Перспектива	134,14	0,05958246	0,00428	0,15	130,23
19291	Кояново КНС Перспектива	134,14	0,014439223	0	0	130,23
1774	Красный Восход КНС №1	98,93	0,027231232	0	0	96,93
1767	Красный Восход КНС №2	98,31	0	0	0	96,31
4861	Крохово Выпуск в ЦСВ ООО "Новогор-Прикамье"	105,14	0,075138931	0,00395	0,25	101,223
8830	Култаево КНС	106,95	7,641186006	0,06888	0,15	83,458
19363	Курашим Выпуск	164,58	0	0	0,2	162,5
19628	Лобаново КНС	120,76	0,003068938	0,00009	0,4	118,76
6327	Ляды Излив на рельеф	136,63	0,320243038	0,00778	0,4	134
6268	Ляды Излив на рельеф	137,81	0,456461537	0,00883	0,15	135
6121	Ляды Очистные сооружения	123,89	0,613287848	0,00782	0,1	121,89
8858	Мокино Септик	127,58	0,039999999	0,00581	0,1	124,592
15554	Мостова Выпуск сточных вод №2 р. Сыра	110,67	0,519359892	0,01633	0,2	96,538
15777	Мостовая КНС	134,79	0,15839377	0	0	131,431
19263	Мулянка Выпуск	132,97	0	0	0,2	128,47

Sys	Название	Геодезическая отметка, м	Расход на выходе, л/с	Высота воды, м	Высота канала, м	Отметка выпуска, м
11630	Мулянка КНС	134,52	0	0	0	130,839
19262	Мулянка КНС	137,09	0	0	0	135,09
14937	Нижний Пальник КНС (КК24)	182,66	0	0	0	181,06
14932	Нижний Пальник КНС ул. Центральная	180,54	0,041515046	0	0	178,54
14830	Нижний Пальник КОС	177,13	0,0416	0	0,2	170
16794	Няшино КНС	125,75	1,339219627	0,03244	0,15	123,75
9588	Осенцы Выпуск в ЦСВ ООО "Лукойл- Пермнефтеоргсинтез"	119,21	0,815	0	0,35	119
9594	Осенцы КНС	121,13	0,042681866	0	0	119,13
1815	Пертовка КНС - Петровка 1	102,24	0,65601687	0	0	100,54
5579	Песьянка КНС	99,83	2,360596089	0	0	96,158
5111	Песьянка КНС	92,62	2,661	0	0,25	92
18921	Песьянка КНС Перспектива	93,47	0,168690604	0	0	91,318
2073	Петровка Биологические очистные сооружения	119,45	3,8289	0	0,15	105
1977	Петровка КНС	118,78	1,037370646	0	0	107,501
1948	Петровка КНС - ул. Новосёлов	114,84	0	0	0	113,24
19366	Платошино Выпуск	154,13	2,186999889	0,04583	0,11	152,1
15209	Платошино КНС 1	152,28	2,187265316	0	0	150,28
15098	Платошино КНС 2	154,83	0	0	0	152,83
15168	Платошино КНС 3	154	3,024817212	0	0	151,74
9045	Протасы Очистные сооружения №1	151,25	2,352559241	0,0416	0,11	103,443
8926	Протасы Очистные сооружения №3	151,25	0	0	0,11	103,443
9047	Протасы Очистные сооружения №3	143,41	2,352559241	0,0416	0,11	103,443
2439	Скобелевка Выпуск	220,97	0	0	0,2	219,369
2080	Скобелевка КНС 1	233,12	0	0	0	231,12
2225	Скобелевка КНС 2	232,71	0	0	0	230,51
9373	Сокол КНС	117,67	0	0	0	116,22
6348	Сылва выпуск на рельеф	143,73	0,033635548	0,00406	0,1	141,73
19130	Сылва КНС	167,9	11,09856274	0	0	165,9
6694	Сылва КНС-2 (Заводской переулок)	169,93	13,19111697	0	0	167,93
7175	Сылва КНС-3 (у Птицефабрики)	205,41	24,28999916	0	0	203,41
7170	Сылва Очистные сооружения Птицефабрика	193,91	24,2898	0	0,2	193
93	Усть-Качка КНС №1	91,86	1,998238498	0	0	89,5
618	Усть-Качка КНС №2	92,8	0	0	0	90,8
613	Усть-Качка КНС №3	91,75	2,885870636	0	0	89,75
956	Усть-Качка Очистные сооружения ЗАО "Курорт Усть-Качка"	86,19	2,8858	0	0,325	84,19
12506	Ферма КНС - ул. Тупиковая	111,32	0,099999998	0	0	106,469
12371	Ферма КНС Железнодорожная, 15/1	110,8	0,37576328	0	0	106,78
12505	Ферма КНС Заводская	110,51	0,085195905	0	0	103,586
17562	Ферма КНС Лямина	113,96	0,028320001	0	0	112
12705	Ферма КНС Центральная (Уральская)	111,83	0,003839358	0	0	109,8
6048	Фролы Выпуск в ЦСВ ООО "Новогор-Прикамье"	118,01	0,3576	0	0,25	118
5831	Фролы КНС	113,93	0,357666926	0	0	111,93
16586	Фролы КНС	115,41	0	0	0	113,41
4778	Хмели Выпуск	104,64	0,008	0,00162	0,11	103,039
13213	Юг Очистные сооружения	210,14	0,246577285	0,00902	0,11	208,54
13135	Юг Очистные сооружения	231,64	0,039884999	0,00482	0,11	230,04
9128	Юго-Камский Выпуск №2	103,4	0,148000006	0,00905	0,2	91,054
9090	Юго-Камский КНС №2 (Кирова, 1)	111,66	0,016024787	0	0	106,372
4791	Ясыри КНС	103,11	0,131957044	0	0	101,208

Таблица 4.5 Результаты расчета работы самотечных сетей водоотведения (перспектива развития)

Sys	Начальный узел	Конечный узел	Длина, м	Высота канала, м	Отметка лотка в начале, м	Отметка лотка в конце, м	Заполнение h/D в начале участка	Заполнение h/D в конце участка	Максимальное заполнение h/D	Уклон, мм/м	Расход, л/с	Поселение
15372	Сарай	КК	5,86	0,11	192,63	192,583						Байболовка
15369	КК	КК	19,61	0,15	193,47	193,26	0	0	0	10,709	0	Байболовка
15368	КК	КК	10,91	0,15	193,54	193,47	0	0	0	6,416	0	Байболовка
15341	Котельная	КК	8,65	0,15	192	191,77	0	0	0	26,59	0	Байболовка
15343	КК	КК	20,55	0,15	191,77	191,92	0	0	0	-7,299	0	Байболовка
15345	КК	КК	5,54	0,15	191,92	191,74	0	0	0,004	32,491	0	Байболовка
15347	КК	Байболовка Жижесборн	11,39	0,15	191,74	188,5	0	0,047	0,004	284,46	0,466125173	Байболовка
15349	КК	КК	22,69	0,15	191,88	191,74	0,033	0	0,02	6,17	0,021702341	Байболовка
15352	Школа	КК	6,99	0,15	196	192,46	0,005	0,019	0,012	506,438	0,01	Байболовка
15354	КК	КК	25,73	0,15	192,46	192,22	0,019	0,011	0,015	9,328	0,01	Байболовка
15355	КК	КК	6,96	0,15	192,22	191,88	0,011	0,033	0,022	48,851	0,01	Байболовка
15358	Школа	КК	9,34	0,15	196	192,5	0,006	0,014	0,01	374,732	0,01	Байболовка
15359	КК	КК	29,07	0,15	192,5	191,88	0,014	0,033	0,024	21,328	0,01	Байболовка
15361	КК	КК	20,9	0,15	192,93	192,5	0	0,014	0,007	20,574	0	Байболовка
15363	КК	КК	22,09	0,15	193,26	192,93	0	0	0	14,939	0	Байболовка
15366	Школа	КК	5,68	0,15	196	193,54	0	0	0	433,099	0	Байболовка
8868	КК	Башкултаево Септик	84,36	0,15	143,36	142,685	0,006	0	0,003	8,001	0	Башкултаево
8865	Мавлотова, 30	Башкултаево Септик	70,19	0,15	146,66	144,996	0	0	0	23,707	0	Башкултаево
13578	КК	КК	7,69	0,3	200,939	200,6	0	0	0	44,083	0	Бершеть
13580	КК	КК	13,84	0,3	200,6	200,29	0	0	0	22,399	0	Бершеть
13582	КК	КК	23,13	0,3	200,29	199,15	0	0	0	49,287	0	Бершеть
13584	КК	КК	31,09	0,3	199,15	197,819	0	0	0	42,811	0	Бершеть
13586	КК	КК	46,2	0,3	197,819	195,86	0	0	0	42,403	0	Бершеть
13588	КК	КК	51	0,3	195,86	193,55	0	0	0	45,294	0	Бершеть
13590	КК	КК	49,67	0,3	193,55	193,028	0	0	0	10,509	0	Бершеть
13591	КК	КК	50,91	0,3	193,028	192,219	0	0	0	15,891	0	Бершеть
13597	Молодёжная, 6	ул. Молодежная, д. 6	9,02	0,1	220,95	220,79	0,039	0,041	0,04	17,738	0,021246	Бершеть
13599	Молодёжная, 6	ул. Молодежная, д. 6	10,39	0,1	220,69	220,49	0,038	0,058	0,048	19,249	0,021246	Бершеть
13604	Молодёжная, 6	ул. Молодежная, д. 6	8,96	0,1	220,27	220,17	0,043	0,087	0,065	11,161	0,021246	Бершеть
13606	ОЗ ул. Молодежная, д	ул. Молодежная, д. 8	8,96	0,1	218,67	219,2	1	0,033	0,517	-59,152	-0,027739532	Бершеть
13608	ОЗ ул. Молодежная, д	ул. Молодежная, д. 8	10,88	0,1	219,36	219,94	1	0,039	0,519	-53,309	-0,035998466	Бершеть
13610	Молодёжная, 4	ул. Молодежная, д. 4	11,52	0,1	220,35	220,23	0	0	0	10,417	0	Бершеть
13612	Молодёжная, 4	ул. Молодежная, д. 4	9,67	0,1	219,7	219,68	0	0	0	2,068	0	Бершеть
13613	ул. Молодежная, д. 6	ул. Молодежная, д. 6	19,85	0,1	220,79	220,49	0,041	0,058	0,05	15,113	0,021246	Бершеть
13614	ул. Молодежная, д. 6	ул. Молодежная, д. 6	24,92	0,1	220,49	220,17	0,058	0,087	0,073	12,841	0,042492	Бершеть
13616	ул. Молодежная, д. 4	ул. Молодежная, д. 4	28,12	0,1	219,68	220,23	0	0	0	-19,559	0	Бершеть
13618	ул. Молодежная, д. 4	ул. Молодежная	36,56	0,1	220,23	219,37	0	0	0	23,523	0	Бершеть
13620	ул. Молодежная	КНС ул. Молодежная	46,29	0,1	219,37	219,95	0	0	0	-12,53	0	Бершеть
13621	ул. Молодежная, д. 8	ул. Молодежная, д. 8	21,05	0,1	219,2	219,94	0,033	0,039	0,036	-35,154	-0,027739532	Бершеть
13622	ул. Молодежная, д. 6	ул. Молодежная, д. 8	27,58	0,1	220,17	219,94	0,087	0,039	0,063	8,339	0,063738	Бершеть
13623	ул. Молодежная, д. 8	КНС ул. Молодежная	32,62	0,1	219,94	219,95	0,039	0	0,02	-0,307	0	Бершеть
13626	ул. Молодежная, д. 4	ул. Молодежная, д. 4	19,81	0,1	220,93	221,01	1	0,285	0,624	-4,038	0,000327712	Бершеть
13629	Молодёжная, 2	ул. Молодежная, д. 2	13,42	0,1	224,38	223,93	0,04	1	0,52	33,532	0,030822001	Бершеть
13632	Молодёжная, 2	ул. Молодежная, д. 2	13,42	0,1	224,47	224,04	0,041	0,056	0,048	32,042	0,030822001	Бершеть
13633	ул. Молодежная, д. 2	ул. Молодежная, д. 2	17,87	0,1	223,93	224,04	1	0,056	0,528	-6,156	0,030822001	Бершеть
13635	ул. Молодежная, д. 2	ул. Молодежная	33,86	0,1	224,04	222,94	0,056	0,059	0,057	32,487	0,061644001	Бершеть
13636	ул. Молодежная, д. 4	ул. Молодежная	153,87	0,1	221,01	222,94	0,285	0,059	0,154	-12,543	-0,043097938	Бершеть
13638	ул. Молодежная	ул. Молодежная	17,22	0,1	222,94	222,9	0,059	0,071	0,065	2,323	0,018546063	Бершеть
13640	ул. Молодежная	ул. Молодежная	22,32	0,1	222,9	222,84	0,071	0,039	0,055	2,688	0,018546063	Бершеть
13642	ул. Молодежная	ул. Молодежная	44	0,1	222,84	222,24	0,039	0,103	0,071	13,636	0,018546065	Бершеть
13644	ул. Молодежная	ул. Молодежная	28,06	0,1	222,24	222,21	0,103	0,033	0,068	1,069	0,018542301	Бершеть
13646	ул. Молодежная	ул. Молодежная	21,05	0,1	222,21	221,61	0,033	0,039	0,036	28,504	0,018541066	Бершеть
13649	МКД ул. Молодежная,	ул. Молодежная, д. 5	8,33	0,1	221,72	221,99	1	0	0,5	-32,413	0	Бершеть
13650	ул. Молодежная, д. 5	ул. Молодежная	18,38	0,1	221,99	221,61	0	0,039	0,02	20,675	0	Бершеть
13652	ул. Молодежная	ул. Школьная	37,14	0,1	221,61	220,93	0,039	0,023	0,031	18,309	0,018538492	Бершеть
13654	КК	КК	150,8	0,3	190,87	185,5	0	0	0	35,61	0	Бершеть
13655	КК	КК	10,1	0,3	183,49	183,18	0	0	0	30,693	0	Бершеть
13658	КК	КК	48,85	0,2	250,549	250,139	0,029	0,026	0,028	8,393	0,056000001	Бершеть
13660	КК	КК	49,38	0,2	250,139	249,57	0,026	0,028	0,027	11,523	0,056000001	Бершеть
13662	КК	КК	49,04	0,2	249,57	249,099	0,028	0,027	0,027	9,604	0,056000001	Бершеть
13664	КК	КК	48,77	0,2	249,099	248,6	0,027	0,027	0,027	10,232	0,056000001	Бершеть
13666	КК	КК	49,13	0,2	248,6	248,089	0,027	0,028	0,028	10,401	0,056000001	Бершеть
13668	КК	КК	48,73	0,2	248,089	247,66	0,028	0,027	0,028	8,804	0,056000001	Бершеть
13670	КК	КК	49,28	0,2	247,66	247,128	0,027	0,029	0,028	10,795	0,056000001	Бершеть
13672	КК	КК	114,49	0,2	247,128	246,212	0,029	0,029	0,029	8,001	0,056000001	Бершеть
13674	КК	КК	47,92	0,2	246,212	245,828	0,029	0,03	0,029	8,013	0,056000001	Бершеть
13676	КК	КК	23,44	0,2	245,828	245,641	0,03	0,024	0,027	7,978	0,056000001	Бершеть
13678	КК	КК	32,86	0,2	245,641	244,93	0,024	0,02	0,022	21,637	0,056000001	Бершеть
13680	КК	КК	54,45	0,2	244,93	242,67	0,02	0,022	0,021	41,506	0,056000001	Бершеть
13682	КК	КК	50,94	0,2	242,67	241,34	0,022	0,021	0,021	26,109	0,056000001	Бершеть
13684	КК	КК	49,55	0,2	241,34	239,56	0,021	0,019	0,02	35,923	0,056000001	Бершеть

Sys	Начальный узел	Конечный узел	Длина, м	Высота канала, м	Отметка лотка в начале, м	Отметка лотка в конце, м	Заполнение h/D в начале участка	Заполнение h/D в конце участка	Максимальное заполнение h/D	Уклон, мм/м	Расход, л/с	Поселение
13686	КК	КК	51,45	0,2	239,56	237,09	0,019	0,022	0,02	48,008	0,056000001	Бершеть
13688	КК	КК	49,51	0,2	237,09	235,52	0,022	0,018	0,02	31,711	0,056000001	Бершеть
13690	КК	КК	54,56	0,2	235,52	231,979	0,018	0,019	0,018	64,901	0,056000001	Бершеть
13692	КК	КК	42,59	0,2	231,979	229,679	0,019	0,018	0,018	54,003	0,056000001	Бершеть
13694	КК	КК	38,56	0,2	229,679	227,23	0,018	0,029	0,023	63,511	0,056000001	Бершеть
13696	КК	КК	47,06	0,2	227,23	226,854	0,029	0,029	0,029	7,99	0,056000001	Бершеть
13698	КК	КК	19,13	0,2	226,854	226,7	0,029	0,029	0,029	8,05	0,056000001	Бершеть
13700	КК	КК	45,39	0,2	226,7	226,337	0,029	0,031	0,03	7,997	0,056000001	Бершеть
13702	КК	КК	46,59	0,2	226,337	225,965	0,031	0,018	0,025	7,985	0,056000001	Бершеть
13703	КК	КК	46,09	0,2	225,965	223,077	0,018	0,035	0,026	62,66	0,055999997	Бершеть
13706	ул. Мира	Отчестной колодец се	453,29	0,1	199,18	204,78	1	0	0,5	-12,354	0	Бершеть
13710	Отчестной колодец се	Отчестной колодец се	27,13	0,1	204,78	204,11	0	0	0	24,696	0	Бершеть
13712	Отчестной колодец се	Отчестной колодец се	42,56	0,1	204,11	202,48	0	0	0	38,299	0	Бершеть
13714	Отчестной колодец се	Отчестной колодец се	26,3	0,1	202,48	201,2	0	0	0	48,669	0	Бершеть
13715	Отчестной колодец се	Бершеть КНС	69,84	0,1	201,2	201	0	0	0	2,864	0	Бершеть
13718	КК	КК	27,74	0,2	209,17	207,79	0,036	0,039	0,037	49,748	0,223999974	Бершеть
13720	КК	КК	19,71	0,2	207,79	207,07	0,039	0,037	0,038	36,53	0,223999974	Бершеть
13722	КК	КК	48,14	0,2	207,07	205,038	0,037	0,041	0,039	42,21	0,223999974	Бершеть
13724	КК	Бершеть Очистные соо	9,2	0,2	205,038	204,78	0,041	0,041	0,041	28,043	0,223999974	Бершеть
13727	КК	КК	186,53	0,3	183,18	178,237	0	0	0	26,5	0	Бершеть
13729	КК	Бершеть Выпуск №2 р.	55,71	0,3	178,237	176,62	0	0	0	29,025	0	Бершеть
13732	КК	КК	26,08	0,15	224,627	224,418	0,016	0,019	0,018	8,014	0,008	Бершеть
13735	КК	КК	4,14	0,15	232,24	232,17	0,014	0,012	0,013	16,908	0,008	Бершеть
13737	КК	КК	21,74	0,15	232,17	231,52	0,012	0,014	0,013	29,899	0,008	Бершеть
13739	КК	КК	23,09	0,15	231,52	231,139	0,014	0,018	0,016	16,501	0,008	Бершеть
13741	КК	КК	72,69	0,15	231,139	230,557	0,018	0,011	0,014	8,007	0,008	Бершеть
13743	КК	КК	55,56	0,15	230,557	228,6	0,011	0,01	0,011	35,223	0,008	Бершеть
13745	КК	КК	35,94	0,15	228,6	226,979	0,01	0,014	0,012	45,103	0,008	Бершеть
13747	КК	КК	27,14	0,15	226,979	226,59	0,014	0,017	0,016	14,333	0,008	Бершеть
13749	КК	КК	47,24	0,15	226,59	226,212	0,017	0,013	0,015	8,002	0,008	Бершеть
13751	КК	КК	35,84	0,15	226,212	225,51	0,013	0,016	0,015	19,587	0,008	Бершеть
13753	КК	КК	34,64	0,15	225,51	225,232	0,016	0,016	0,016	8,025	0,008	Бершеть
13754	КК	КК	21,42	0,15	225,232	225,061	0,016	0,016	0,016	7,983	0,008	Бершеть
13757	ИЖС Калинина, д. 8	ул. Калинина	15,64	0,1	211,8	211,04	0,028	1	0,514	48,593	0,017	Бершеть
13759	ИЖС Калинина, д. 4	ул. Калинина	19,04	0,1	213,54	212,49	0,027	0,032	0,03	55,147	0,017	Бершеть
13762	ИЖС ул. Строителей,	ул. Строителей, д. 3	17,3	0,1	215,66	216	0	0	0	-19,653	0	Бершеть
13765	ИЖС ул. Строителей,	ул. Строителей, д. 3	12,82	0,1	214,89	215,14	1	0	0,5	-19,501	0	Бершеть
13766	ул. Строителей, д. 3	ул. Строителей, д. 3	39,06	0,1	216	215,14	0	0	0	22,017	0	Бершеть
13769	ул. Калинина	ул. Калинина	54,37	0,1	211,04	212,49	1	0,032	0,516	-26,669	-0,017	Бершеть
13771	ул. Строителей, д. 3	ул. Строитлей	29,06	0,1	215,14	214,09	0	0	0	36,132	0	Бершеть
13772	ул. Калинина	ул. Строитлей	67,92	0,1	212,49	214,09	0,032	0	0,016	-23,557	0	Бершеть
13775	ИЖС ул. Строителей,	ул. Строителей, д. 3	14,73	0,1	211,44	211,88	1	0	0,5	-29,871	0	Бершеть
13778	ИЖС ул. Строителей,	ул. Строителей, д. 2	15,39	0,1	209,79	210,38	1	0	0,5	-38,337	0	Бершеть
13781	ИЖС ул. Строителей,	ул. Строителей, д. 3	15,01	0,1	212,92	213,41	0	0	0	-32,645	0	Бершеть
13784	ИЖС ул. Строителей,	ул. Строителей, д. 2	17,01	0,1	206,96	207,6	0	0	0	-37,625	0	Бершеть
13787	ИЖС ул. Строителей,	ул. Строителей, д. 2	14,07	0,1	204,82	205,61	1	0	0,5	-56,148	0	Бершеть
13790	ИЖС ул. Строителей,	ул. Строителей, д. 1	15,4	0,1	203,89	204,79	1	0	0,5	-58,442	0	Бершеть
13792	ул. Строителей, д. 1	ул. Строителей	25,08	0,1	204,79	203,83	0	0,044	0,022	38,278	0	Бершеть
13795	ИЖС ул. Строителей,	ул. Строителей, д. 1	12,48	0,1	202,38	202,95	1	0,031	0,515	-45,673	-0,020388578	Бершеть
13796	ул. Строителей	ул. Строителей, д. 1	19,3	0,1	203,83	202,95	0,044	0,031	0,037	45,596	0,039193001	Бершеть
13799	Ленина, 9	ул. Ленина, д. 9	16,61	0,1	207,57	206,86	0,043	0,04	0,041	42,745	0,039193001	Бершеть
13801	ул. Ленина, д. 9	ул. Строителей	37,06	0,1	206,86	204,78	0,04	0,041	0,041	56,125	0,039193001	Бершеть
13802	ул. Строителей	ул. Строителей	18,6	0,1	204,78	203,83	0,041	0,044	0,042	51,075	0,039193001	Бершеть
13803	ул. Строитлей	ул. Строителей, д. 3	15,66	0,1	214,09	213,41	0	0	0	43,423	0	Бершеть
13804	ул. Строителей, д. 3	ул. Строителей, д. 3	35,54	0,1	213,41	211,88	0	0	0	43,05	0	Бершеть
13805	ул. Строителей, д. 3	ул. Строителей, д. 2	31,31	0,1	211,88	210,38	0	0	0	47,908	0	Бершеть
13806	ул. Строителей, д. 2	ул. Строителей, д. 2	42,96	0,1	210,38	207,6	0	0	0	64,711	0	Бершеть
13807	ул. Строителей, д. 2	ул. Строителей, д. 2	40,36	0,1	207,6	205,61	0	0	0	49,306	0	Бершеть
13808	ул. Строителей, д. 2	ул. Строителей, д. 1	19,42	0,1	205,61	204,79	0	0	0	42,225	0	Бершеть
13811	ИЖС ул. Строителей,	ул. Строителей, д.14	9,6	0,1	200,76	201,15	1	0,026	0,513	-40,625	-0,013286855	Бершеть
13814	ИЖС ул. Строителей,	ул. Строителей, д.12	11,18	0,1	200,33	200,81	1	0,012	0,506	-42,934	-0,002955111	Бершеть
13815	ул. Строителей, д. 1	ул. Строителей, д.14	40,97	0,1	202,95	201,15	0,031	0,026	0,028	43,935	0,018804423	Бершеть
13818	ИЖС ул. Садовая, д.	ул. Садовая, д. 2	14,68	0,1	206,98	207,65	0	0	0	-45,64	0	Бершеть
13821	ИЖС ул. Садовая, д.	ул. Садовая, д. 4	14,35	0,1	206,18	206,79	1	0	0,5	-42,509	0	Бершеть
13824	ИЖС ул. Садовая, д.	ул. Садовая, д. 6	16,9	0,1	205,19	205,93	1	0	0,5	-43,787	0	Бершеть
13827	ИЖС ул. Садовая, д.	ул. Садовая, д. 8	8,97	0,1	203,88	203,49	0,029	0,029	0,029	43,478	0,017	Бершеть
13828	ул. Садовая, д. 2	ул. Садовая, д. 4	26,53	0,1	207,65	206,79	0	0	0	32,416	0	Бершеть
13829	ул. Садовая, д. 4	ул. Садовая, д. 6	30,99	0,1	206,79	205,93	0	0	0	27,751	0	Бершеть
13831	ул. Садовая, д. 6	ул. Садовая	48,58	0,1	205,93	204,4	0	0	0	31,494	0	Бершеть
13217	КК	КК	8,92	0,2	263,34	263,08	0	0	0	29,148	0	Бершеть
13832	ул. Садовая	ул. Садовая, д. 8	19,79	0,1	204,4	203,49	0	0,029	0,015	45,983	0	Бершеть
13834	ул. Ленина, д. 7	ул. Ленина, д. 5	38,91	0,1	208,07	205,53	0	0	0	65,279	0	Бершеть
13835	ул. Ленина, д. 5	ул. Ленина, д. 3	36,99	0,1	205,53	203,25	0	0,029	0,015	61,638	0	Бершеть

Sys	Начальный узел	Конечный узел	Длина, м	Высота канала, м	Отметка лотка в начале, м	Отметка лотка в конце, м	Заполнение h/D в начале участка	Заполнение h/D в конце участка	Максимальное заполнение h/D	Уклон, мм/м	Расход, л/с	Поселение
13836	ул. Ленина, д. 3	ул. Ленина, д. 1	33,17	0,1	203,25	201,91	0,029	0,047	0,038	40,398	0,017	Бершеть
13837	ул. Ленина, д. 1	ул. Ленина	10,9	0,1	201,91	201,64	0,047	0,034	0,041	24,771	0,034000001	Бершеть
13840	Ленина, 6	ул. Ленина, д. 6	11,52	0,1	208,09	207,64	0,05	1	0,525	39,063	0,054413998	Бершеть
13843	Ленина, 6	ул. Садовая	10,51	0,1	209,29	209,99	1	0	0,5	-66,603	0	Бершеть
13845	Ленина, 6	ул. Садовая	8,51	0,1	209,4	209,91	1	0	0,5	-59,929	0	Бершеть
13847	Ленина, 6	ул. Садовая	9,77	0,1	209,22	209,89	1	0	0,5	-68,577	0	Бершеть
13849	ул. Садовая	ул. Школьная	72,98	0,1	209,82	205,3	0	0	0	61,935	0	Бершеть
13851	ул. Школьная	ул. Школьная	44,19	0,1	205,3	203,43	0	0	0	42,317	0	Бершеть
13854	МКД ул. Школьная, д.	ул. Школьная, д. 3	10,54	0,1	205,91	206,13	0,174	0	0,082	-20,873	0	Бершеть
13857	МКД ул. Школьная, д.	ул. Школьная, д. 3	11,37	0,1	205,06	205,23	0,172	0	0,081	-14,952	0	Бершеть
13860	МКД ул. Школьная, д.	ул. Школьная	11,35	0,1	204,39	204,62	0,172	0	0,081	-20,264	0	Бершеть
13863	МКД ул. Школьная, д.	ул. Школьная, д. 3	11,18	0,1	203,87	204,11	0,173	0	0,082	-21,467	0	Бершеть
13866	МКД ул. Школьная, д.	ул. Школьная, д. 3	12,24	0,1	203,27	203,53	0,17	0	0,08	-21,242	0	Бершеть
13869	МКД ул. Школьная, д.	ул. Школьная, д. 3	8,01	0,1	202,54	202,74	0,181	0	0,085	-24,969	0	Бершеть
13872	МКД ул. Школьная, д.	ул. Школьная, д. 3	5,1	0,1	202,42	202,66	0,19	0	0,09	-47,059	0	Бершеть
13874	ул. Школьная, д. 3	ул. Школьная	4,75	0,1	202,74	202,9	0	0	0	-33,684	0	Бершеть
13875	ул. Школьная, д. 3	ул. Школьная	6,07	0,1	202,66	202,9	0	0	0	-39,539	0	Бершеть
13878	МКД ул. Школьная, д.	ул. Школьная, д. 3	5,43	0,1	202,65	202,91	0,189	0	0,089	-47,882	0	Бершеть
13880	ул. Школьная, д. 3	ул. Школьная	6,73	0,1	202,91	203,17	0	0	0	-38,633	0	Бершеть
13881	ул. Школьная, д. 3	ул. Школьная, д. 3	22,02	0,1	206,13	205,23	0	0	0	40,872	0	Бершеть
13882	ул. Школьная, д. 3	ул. Школьная	16,27	0,1	205,23	204,62	0	0	0	37,492	0	Бершеть
13883	ул. Школьная	ул. Школьная, д. 3	14,2	0,1	204,62	204,11	0	0	0	35,915	0	Бершеть
13884	ул. Школьная, д. 3	ул. Школьная, д. 3	14,33	0,1	204,11	203,53	0	0	0	40,475	0	Бершеть
13885	ул. Школьная, д. 3	ул. Школьная, д. 3	20,15	0,1	203,53	202,74	0	0	0	39,206	0	Бершеть
13886	ул. Школьная	ул. Школьная	11,2	0,1	202,9	203,17	0	0	0	-24,107	0	Бершеть
13888	ул. Школьная	ул. Школьная	22,12	0,1	203,17	203,21	0	0	0	-1,808	0	Бершеть
13891	МКД ул. Школьная, д.	ул. Школьная, д. 3	8,3	0,1	202,73	203,02	0,18	0	0,085	-34,94	0	Бершеть
13892	ул. Школьная, д. 3	ул. Школьная	4,78	0,1	203,02	203,21	0	0	0	-39,749	0	Бершеть
13893	ул. Школьная	ул. Школьная	5,78	0,1	203,43	203,21	0	0	0	38,062	0	Бершеть
13896	МКД ул. Школьная, д.	ул. Школьная, д. 3	4,03	0,1	202,74	202,83	0,194	0	0,091	-22,333	0	Бершеть
13898	ул. Школьная, д. 3	ул. Школьная	5,58	0,1	202,83	203,04	0	0	0	-37,634	0	Бершеть
13899	ул. Школьная	ул. Школьная	8,59	0,1	203,21	203,04	0	0	0	19,79	0	Бершеть
13901	ул. Школьная	ул. Школьная	19,31	0,1	203,04	202,76	0	0	0	14,5	0	Бершеть
13903	ул. Школьная	ул. Школьная	37,08	0,1	202,76	201,31	0	0	0	39,105	0	Бершеть
13905	ул. Школьная	ул. Школьная	27,48	0,1	201,31	200,94	0	0	0	13,464	0	Бершеть
13908	Ленина, 4	ул. Ленина, д. 4	14,34	0,1	204,2	204,23	0	0	0	-2,092	0	Бершеть
13912	ул. Ленина, д. 4	ул. Ленина	49,65	0,1	204,23	201,64	0	0,034	0,018	52,165	0	Бершеть
13913	ул. Ленина, д. 2	ул. Ленина	7	0,1	201,63	201,64	0,108	0,034	0,062	-1,429	-0,004424032	Бершеть
13916	МКД ул. Ленина, д. 2	ул. Ленина, д. 2	9,89	0,1	200,5	200,1	0,014	0,01	0,012	40,445	0,0034	Бершеть
13919	МКД ул. Ленина, д. 2	ул. Ленина, д. 2	10,24	0,1	200,4	199,79	0,012	0,5	0,242	59,57	0,0034	Бершеть
13922	МКД ул. Ленина, д. 2	ул. Ленина, д. 2	11,16	0,1	200,58	200,02	0,013	0,025	0,019	50,179	0,0034	Бершеть
13925	МКД ул. Ленина, д. 2	ул. Ленина, д. 2	10,6	0,1	201,01	200,2	0,011	0,02	0,016	76,415	0,0034	Бершеть
13927	ул. Ленина	ул. Ленина	37,98	0,1	201,64	199,22	0,034	1	0,517	63,718	0,029575967	Бершеть
13928	ул. Ленина	ул. Ленина, д. 2	21,73	0,1	199,22	200,1	1	0,01	0,505	-40,497	-0,002170028	Бершеть
13929	ул. Ленина, д. 2	ул. Ленина, д. 2	23,81	0,1	200,1	199,79	0,01	0,5	0,241	13,02	0,001229972	Бершеть
13930	ул. Ленина, д. 2	ул. Ленина, д. 2	19,26	0,1	199,79	200,02	0,5	0,025	0,248	-11,942	-0,0068	Бершеть
13931	ул. Ленина, д. 2	ул. Ленина, д. 2	23,05	0,1	200,02	200,2	0,025	0,02	0,023	-7,809	-0,0034	Бершеть
13933	ул. Ленина, д. 2	ул. Ленина, д. 2	15,02	0,1	200,2	200,79	0,02	0	0,01	-39,281	0	Бершеть
13934	ул. Ленина, д. 2	ул. Школьная	43,78	0,1	200,79	200,94	0	0	0	-3,426	0	Бершеть
13937	ул. Школьная	ул. Школьная	23,61	0,1	200,94	200,93	0	0,045	0	0,424	0	Бершеть
13939	ул. Школьная	ул. Школьная	3,51	0,1	200,93	200,71	0,045	0,01	0	62,678	0,041563795	Бершеть
13940	ул. Школьная	ул. Школьная	33,83	0,1	200,03	200,93	1	0,045	0,5	-26,604	0,045595843	Бершеть
13942	ул. Школьная	Бершеть КНС-1, ул. Ш	15,62	0,1	200,71	199,77	0,01	0,057	0	60,179	0,08825738	Бершеть
13944	ИЖС Ленина, д. 7	ул. Ленина, д. 7	15,97	0,1	207,44	208,07	1	0	0,5	-39,449	0	Бершеть
13946	ИЖС Ленина, д.5	ул. Ленина, д. 5	15,34	0,1	205,27	205,53	1	0	0,5	-16,949	0	Бершеть
13948	ул. Строителей, д.14	ул. Строителей, д.12	30,37	0,1	201,15	200,81	0,026	0,012	0,019	11,195	0,005517567	Бершеть
13950	ул. Строителей, д.12	ул. Строителей	26,01	0,1	200,81	199,97	0,012	0,043	0,027	32,295	0,002562457	Бершеть
13953	ул. Строителей	ул. Строителей	10,82	0,1	199,97	199,3	0,043	0,056	0,049	61,922	0,048111113	Бершеть
13955	ул. Строителей	ул. Строителей	20,79	0,1	199,3	198,79	0,056	0,041	0,048	24,531	0,048111113	Бершеть
13957	ул. Строителей	ул. Строителей	24,62	0,1	198,79	197,01	0,041	0,044	0,042	72,299	0,048111113	Бершеть
13959	ул. Строителей	ул. Строителей	20,06	0,1	197,01	195,88	0,044	0,043	0,044	56,331	0,048111113	Бершеть
13961	ул. Строителей	ул. Строителей	27,08	0,1	195,88	194,32	0,043	0,049	0,046	57,607	0,048111113	Бершеть
13962	ул. Строителей	Бершеть КНС ул. Дачн	26,66	0,1	194,32	193,41	0,049	0,049	0,049	34,134	0,048111113	Бершеть
13967	ИЖС Ленина, д.3	ул. Ленина, д. 3	14,07	0,1	203,27	203,25	0,092	0,029	0,061	1,421	0,017	Бершеть
13969	ИЖС Ленина, д.1	ул. Ленина, д. 1	13,43	0,1	201,98	201,91	0,047	0,047	0,047	5,212	0,017	Бершеть
13972	ИЖС ул. Строителей,	ул. Строителей, д .9	8,32	0,1	202,63	202,29	0	0,03	0,015	40,865	0	Бершеть
13975	ИЖС ул. Строителей,	ул. Строителей, д .7	10,23	0,1	201,82	201,38	0	0,034	0,017	43,011	0	Бершеть
13978	ИЖС ул. Строителей,	ул. Строициелей, д.	11,18	0,1	201,58	200,86	0,026	0,07	0,048	64,401	0,017	Бершеть
13981	ИЖС ул. Строителей,	ул. Строителей, д. 1	12,77	0,1	203,26	202,73	0,029	0,036	0,033	41,504	0,017	Бершеть
13984	ИЖС ул. Строителей,	ул. Строителей, д. 3	12,06	0,1	202,35	202,34	0,097	0,033	0,065	0,829	0,017	Бершеть
13987	МКД ул. Строителей,	ул. Строителей, д. 2	11,44	0,1	201,77	202,22	1	0,023	0,512	-39,336	-0,010386582	Бершеть
13990	ИЖС ул. Строителей,	ул. Строителей, д. 2	15,58	0,1	201,54	201,91	1	0,028	0,514	-23,748	-0,012064761	Бершеть
13992	ул. Строителей, д. 1	ул. Строителей	9,79	0,1	202,73	202,52	0,036	0,025	0,03	21,45	0,017	Бершеть

Sys	Начальный узел	Конечный узел	Длина, м	Высота канала, м	Отметка лотка в начале, м	Отметка лотка в конце, м	Заполнение h/D в начале участка	Заполнение h/D в конце участка	Максимальное заполнение h/D	Уклон, мм/м	Расход, л/с	Поселение
13993	ул. Строителей, д. 2	ул. Строителей	9,81	0,1	202,22	202,52	0,023	0,025	0,024	-30,581	-0,010386582	Бершеть
13994	ул. Строителей	ул. Строителей	29,72	0,1	202,52	202,17	0,025	0,026	0,026	11,777	0,006613418	Бершеть
13995	ул. Строителей, д. 3	ул. Строителей	6,06	0,1	202,34	202,17	0,033	0,026	0,03	28,053	0,017	Бершеть
13996	ул. Строителей, д. 2	ул. Строителей	8,4	0,1	201,91	202,17	0,028	0,026	0,027	-30,952	-0,012064761	Бершеть
13997	ул. Садовая, д. 8	ул. Строителей, д. 9	28,06	0,1	203,49	202,29	0,029	0,03	0,029	42,766	0,017	Бершеть
13998	ул. Строителей, д. 9	ул. Строителей, д. 7	25,21	0,1	202,29	201,38	0,03	0,034	0,032	36,097	0,017	Бершеть
13999	ул. Строителей, д. 7	ул. Строитиелей, д.	24,27	0,1	201,38	200,86	0,034	0,07	0,052	21,426	0,017	Бершеть
14001	ул. Строителей	ул. Строителей	49,36	0,1	202,17	200,77	0,026	0,041	0,034	28,363	0,011548656	Бершеть
14002	ул. Строителей	ул. Строителей	11,77	0,1	200,77	199,97	0,041	0,043	0,042	67,969	0,045548655	Бершеть
14004	ул. Строитиелей, д.	ул. Строителей	17,04	0,1	200,86	200,77	0,07	0,041	0,055	5,282	0,034000001	Бершеть
14007	КК	КК	33,81	0,15	225,061	224,791	0,016	0,016	0,016	7,986	0,008	Бершеть
14009	КК	Бершеть КНС - ул. Ми	32,08	0,15	224,418	224,162	0,019	0,007	0,013	7,98	0,008	Бершеть
14011	ул. Школьная, д. 6	ул. Школьная	16,15	0,1	209,48	209,69	0,029	0,043	0,036	-13,003	-0,019877651	Бершеть
14012	ул. Школьная	ул. Мира	22,18	0,1	209,69	210,22	0,043	0,014	0,029	-23,895	-0,002876651	Бершеть
14014	ул. Мира	ул. Школьная	39,29	0,1	207,7	207,97	0,793	0,051	0,394	-6,872	-0,023106237	Бершеть
14015	ул. Школьная, д. 10	ул. Школьная	8,9	0,1	214,68	214,35	0,03	0,027	0,029	37,079	0,017	Бершеть
14018	МКД ул. Школьная, д.	ул. Школьная, д. 13	8,29	0,1	219,35	219,66	0,556	0	0,262	-37,394	0	Бершеть
14021	МКД ул. Школьная, д.	ул. Школьная, д. 13	8,62	0,1	219,96	220,27	0,574	0,007	0,271	-35,963	-0,000940792	Бершеть
19360	ПЗЗ - с. Бершеть	Бершеть КНС-1, ул. Ш	68,72	0,2	200,49	199,77	0,495	0,496	0,495	10,477	21,47970535	Бершеть
14024	МКД ул. Школьная, д.	ул. Школьная, д. 13	8,93	0,1	220,13	220,29	0,808	0,025	0,377	-17,917	-0,008176136	Бершеть
14025	ул. Школьная, д. 13	ул. Школьная, д. 13	17,09	0,1	219,66	220,27	0	0,007	0,003	-35,693	0	Бершеть
14026	ул. Школьная, д. 13	ул. Школьная, д. 13	12,94	0,1	220,27	220,29	0,007	0,025	0,016	-1,546	-0,000951101	Бершеть
14027	ул. Школьная, д. 13	ул. Школьная	21,06	0,1	220,29	220,93	0,025	0,023	0,024	-30,389	-0,009128451	Бершеть
14029	ул. Школьная	ул. Школьная	32,84	0,1	220,93	219,87	0,023	0,031	0,027	32,278	0,009408069	Бершеть
14032	МКД ул. Школьная, д.	ул. Школьная, д. 15	6,06	0,1	218,99	219,37	0,587	0	0,276	-62,706	0	Бершеть
14035	МКД ул. Школьная, д.	ул. Школьная, д. 17	8,93	0,1	220,1	219,89	0,02	0,938	0,448	23,516	0,005667	Бершеть
14038	МКД ул. Школьная, д.	ул. Школьная, д. 15	6,7	0,1	219,34	219,77	0,578	0	0,272	-64,179	0	Бершеть
14041	МКД ул. Школьная, д.	ул. Школьная, д. 17	8,3	0,1	220,51	220,31	0,02	0,022	0,021	24,096	0,005667	Бершеть
14044	МКД ул. Школьная, д.	ул. Школьная, д. 17	7,04	0,1	220,95	220,81	0,022	0,013	0,018	19,886	0,005667	Бершеть
14047	МКД ул. Школьная, д.	ул. Школьная, д. 15	8,29	0,1	219,79	220,31	0,556	0	0,262	-62,726	0	Бершеть
14048	ул. Школьная, д. 17	ул. Школьная, д. 17	12,81	0,1	219,89	220,31	0,938	0,022	0,449	-32,787	-0,008325326	Бершеть
14049	ул. Школьная, д. 15	ул. Школьная, д. 15	13,11	0,1	219,37	219,77	0	0	0	-30,511	0	Бершеть
14050	ул. Школьная, д. 17	ул. Школьная, д. 17	16,3	0,1	220,31	220,81	0,022	0,013	0,017	-30,675	-0,002658326	Бершеть
14051	ул. Школьная, д. 15	ул. Школьная, д. 15	17,3	0,1	219,77	220,31	0	0	0	-31,214	0	Бершеть
14052	ул. Школьная, д. 17	ул. Школьная	23,93	0,1	220,81	219,87	0,013	0,031	0,022	39,281	0,003008674	Бершеть
14053	ул. Школьная, д. 15	ул. Школьная	19,7	0,1	220,31	219,87	0	0,031	0,016	22,335	0	Бершеть
14056	Школьная, 11	ул. Школьная, д. 11	11,16	0,1	218,74	219,39	0,354	0,018	0,166	-58,244	-0,007265002	Бершеть
14059	Школьная, 11	ул. Школьная, д. 11	9,24	0,1	218,31	218,84	0,145	0,011	0,069	-57,359	-0,002917662	Бершеть
14062	Школьная, 11	ул. Школьная, д. 11	8,29	0,1	217,83	218,3	0,076	0,01	0,036	-56,695	-0,00222386	Бершеть
14063	ул. Школьная	ул. Школьная, д. 11	20,3	0,1	219,87	219,39	0,031	0,018	0,024	23,645	0,012413415	Бершеть
14064	ул. Школьная, д. 11	ул. Школьная, д. 11	14,06	0,1	219,39	218,84	0,018	0,011	0,015	39,118	0,005146451	Бершеть
14065	ул. Школьная, д. 11	ул. Школьная, д. 11	14,69	0,1	218,84	218,3	0,011	0,01	0,01	36,76	0,002227545	Бершеть
14066	ул. Школьная, д. 11	ул. Школьная	39,29	0,1	218,3	217,06	0,01	0	0,005	31,56	0	Бершеть
14068	ул. Школьная	ул. Школьная	46,23	0,1	217,06	214,35	0	0,027	0,018	58,62	0	Бершеть
14072	МКД ул. Школьная, д.	ул. Школьная, д. 10	7,98	0,1	214,67	214,68	0,157	0,03	0,094	-1,253	0,017	Бершеть
14074	ул. Школьная	ул. Школьная	49,1	0,1	214,35	211,54	0,027	0,03	0,029	57,23	0,016999999	Бершеть
13219	КК	КК	16,89	0,2	263,08	262,945	0	0	0	7,993	0	Бершеть
13221	КК	КК	10,95	0,2	262,945	262,84	0	0	0	9,589	0	Бершеть
13223	КК	КК	22,25	0,2	262,84	262,43	0	0	0	18,427	0	Бершеть
13225	КК	КК	45,57	0,2	262,43	262,065	0	0	0	8,01	0	Бершеть
13228	КК	КК	3,78	0,11	263,86	263,83	0	0	0	7,937	0	Бершеть
13229	КК	КК	10,62	0,11	263,83	262,065	0	0	0	166,196	0	Бершеть
13231	КК	КК	11,36	0,2	262,065	261,975	0	0,011	0,006	7,923	0	Бершеть
13234	КК	КК	4,28	0,11	263,49	263,456	0,028	0,011	0,019	7,944	0,008	Бершеть
13235	КК	КК	6,88	0,11	263,456	261,975	0,011	0,02	0,015	215,262	0,008	Бершеть
13237	КК	КК	25,32	0,2	261,975	261,772	0,011	0,011	0,011	8,017	0,008	Бершеть
13240	КК	КК	4,93	0,11	263,89	263,75	0	0	0	28,398	0	Бершеть
13241	КК	КК	8,65	0,11	263,75	261,772	0	0,02	0,01	228,671	0	Бершеть
13243	КК	КК	13,33	0,2	261,772	261,665	0,011	0,016	0,013	8,027	0,008	Бершеть
13246	КК	КК	4,95	0,11	263,01	262,97	0,027	0,011	0,019	8,081	0,008	Бершеть
13247	КК	КК	7,65	0,11	262,97	261,665	0,011	0,029	0,02	170,588	0,008	Бершеть
13249	КК	КК	21,37	0,2	261,665	261,494	0,016	0,019	0,018	8,002	0,016	Бершеть
13252	КК	КК	3,76	0,11	263,31	263,25	0,023	0,011	0,017	15,957	0,008	Бершеть
13253	КК	КК	10,64	0,11	263,25	261,494	0,011	0,035	0,023	165,038	0,008	Бершеть
13255	КК	КК	14,9	0,2	261,494	261,375	0,019	0,022	0,021	7,987	0,024000001	Бершеть
14076	ул. Школьная	ул. Школьная	31,88	0,1	211,54	210,35	0,03	0,029	0,03	37,327	0,017000139	Бершеть
14079	Школьная, 9	ул. Школьная, д. 9	8,61	0,1	213,3	213,14	0,003	0,01	0,007	18,583	0,000425763	Бершеть
14082	Школьная, 9	ул. Школьная, д. 9	10,54	0,1	212,8	212,32	0,007	0,011	0,01	45,541	0,001307	Бершеть
14085	Школьная, 9	ул. Школьная, д. 9	9,89	0,1	215,33	215,84	0,138	0	0,065	-51,567	0	Бершеть
14088	Школьная, 9	ул. Школьная, д. 9	9,89	0,1	214,71	214,99	0,138	0	0,065	-28,311	0	Бершеть
14091	Школьная, 9	ул. Школьная, д. 9	9,27	0,1	213,68	213,45	0,008	0,006	0,007	24,811	0	Бершеть
14092	ул. Школьная, д. 9	ул. Школьная, д. 9	20,45	0,1	215,84	214,99	0	0	0	41,565	0	Бершеть
14094	ул. Школьная, д. 9	ул. Школьная, д. 9	13,1	0,1	214,99	214,88	0	0	0	8,397	0	Бершеть

Sys	Начальный узел	Конечный узел	Длина, м	Высота канала, м	Отметка лотка в начале, м	Отметка лотка в конце, м	Заполнение h/D в начале участка	Заполнение h/D в конце участка	Максимальное заполнение h/D	Уклон, мм/м	Расход, л/с	Поселение
14095	ул. Школьная, д. 9	ул. Школьная, д. 9	18,17	0,1	214,88	213,45	0	0,006	0,005	78,701	0	Бершеть
14096	ул. Школьная, д. 9	ул. Школьная, д. 9	22,67	0,1	213,45	212,32	0,006	0,011	0,01	49,846	0,000897805	Бершеть
14098	ул. Школьная, д. 9	ул. Школьная, д. 9	34,83	0,1	213,14	211,89	0,01	0,016	0,012	35,889	0,001562019	Бершеть
14099	ул. Школьная, д. 9	ул. Школьная, д. 9	10,45	0,1	212,32	211,89	0,011	0,016	0,014	41,148	0,002604853	Бершеть
14101	ул. Школьная, д. 9	ул. Школьная	24,82	0,1	211,89	211	0,016	0,011	0,013	35,858	0,003900187	Бершеть
14104	МКД ул. Ленина, д. 1	ул. Ленина, д. 14	9,59	0,1	217,59	217,31	0,019	0,017	0,018	29,197	0,005667	Бершеть
14107	МКД ул. Ленина, д. 1	ул. Ленина, д. 14	10,14	0,1	216,17	215,84	0,018	0,023	0,021	32,544	0,005667	Бершеть
14110	МКД ул. Ленина, д. 1	ул. Ленина, д. 14	10,78	0,1	215,85	215,48	0,018	0,029	0,023	34,323	0,005667	Бершеть
14111	ул. Ленина, д. 14	ул. Ленина, д. 14	30,3	0,1	217,31	215,84	0,017	0,023	0,02	48,515	0,005667	Бершеть
14112	ул. Ленина, д. 14	ул. Ленина, д. 14	7,82	0,1	215,84	215,48	0,023	0,029	0,026	46,036	0,011334	Бершеть
14114	ул. Ленина, д. 14	ул. Ленина	18,04	0,1	215,48	214,71	0,029	0,029	0,029	42,683	0,017001001	Бершеть
14116	ул. Ленина	ул. Ленина, д. 12	18,17	0,1	214,71	213,91	0,029	0,894	0,431	44,029	0,017001001	Бершеть
14119	МКД ул. Ленина, д. 1	ул. Ленина, д. 12	13,22	0,1	213,72	214,14	0,267	0	0,126	-31,77	0	Бершеть
14122	МКД ул. Ленина, д. 1	ул. Ленина, д. 12	13,59	0,1	214,12	214,58	0,265	0	0,125	-33,848	0	Бершеть
14125	МКД ул. Ленина, д. 1	ул. Ленина, д. 12	14,18	0,1	214,1	214,65	0,263	0	0,124	-38,787	0	Бершеть
14128	МКД ул. Ленина, д. 1	ул. Ленина, д. 12	13,72	0,1	214,07	214,62	0,265	0	0,125	-40,087	0	Бершеть
14131	МКД ул. Ленина, д. 1	ул. Ленина, д. 12	14,67	0,1	214,02	215,22	0,261	0	0,123	-81,8	0	Бершеть
14134	МКД ул. Ленина, д. 1	ул. Ленина, д. 12	14,35	0,1	213,99	215,1	0,262	0	0,124	-77,352	0	Бершеть
14135	ул. Ленина, д. 12	ул. Ленина, д. 12	15,01	0,1	213,91	214,14	0,894	0	0,417	-15,323	0	Бершеть
14136	ул. Ленина, д. 12	ул. Ленина, д. 12	13,58	0,1	214,14	214,58	0	0	0	-32,401	0	Бершеть
14137	ул. Ленина, д. 12	ул. Ленина, д. 12	12,49	0,1	214,58	214,65	0	0	0	-5,604	0	Бершеть
14138	ул. Ленина, д. 12	ул. Ленина, д. 12	15,89	0,1	214,65	214,62	0	0	0	1,888	0	Бершеть
14139	ул. Ленина, д. 12	ул. Ленина, д. 12	17,93	0,1	214,62	215,22	0	0	0	-33,463	0	Бершеть
14140	ул. Ленина, д. 12	ул. Ленина, д. 12	13,42	0,1	215,22	215,1	0	0	0	8,942	0	Бершеть
14142	ул. Ленина, д. 12	ул. Ленина	17,25	0,1	215,1	214,98	0	0	0	6,957	0	Бершеть
13258	КК	КК	3,98	0,11	262,74	262,708	0,027	0,011	0,019	8,04	0,008	Бершеть
13259	КК	КК	7,82	0,11	262,708	261,375	0,011	0,04	0,026	170,46	0,008	Бершеть
13261	КК	КК	23,19	0,2	261,375	261,19	0,022	0,022	0,022	7,978	0,032	Бершеть
13264	КК	КК	4,92	0,11	262,64	262,56	0	0	0	16,26	0	Бершеть
13265	КК	КК	10,73	0,11	262,56	261,19	0	0,04	0,02	127,679	0	Бершеть
13267	КК	КК	14,02	0,2	261,19	261,078	0,022	0,027	0,024	7,989	0,032	Бершеть
13270	КК	КК	3,9	0,11	261,68	261,649	0,027	0,015	0,021	7,949	0,008	Бершеть
13271	КК	КК	8,63	0,11	261,649	261,078	0,015	0,049	0,032	66,165	0,008	Бершеть
13273	КК	КК	22,53	0,2	261,078	260,897	0,027	0,015	0,021	8,034	0,039999999	Бершеть
13276	КК	КК	3,83	0,11	261,46	261,33	0	0	0	33,943	0	Бершеть
13277	КК	КК	10,88	0,11	261,33	260,897	0	0,027	0,014	39,798	0	Бершеть
13279	КК	КК	22,37	0,2	260,897	259,487	0,015	0,03	0,022	63,031	0,039999999	Бершеть
13282	КК	КК	4,8	0,11	260,34	260,302	0,026	0,016	0,021	7,917	0,008	Бершеть
13283	КК	КК	18,92	0,11	260,302	259,487	0,016	0,054	0,035	43,076	0,008	Бершеть
13286	КК	КК	10,23	0,11	260,71	260,17	0,016	0,02	0,018	52,786	0,008	Бершеть
13288	КК	КК	38,76	0,2	260,17	259,86	0,011	0,011	0,011	7,998	0,008	Бершеть
13290	КК	КК	12,17	0,2	259,86	259,762	0,011	0,011	0,011	8,053	0,008	Бершеть
13291	КК	КК	34,44	0,2	259,762	259,487	0,011	0,03	0,02	7,985	0,008	Бершеть
13293	КК	КК	19,84	0,2	259,487	259,328	0,03	0,023	0,026	8,014	0,056000001	Бершеть
13295	КК	КК	43,79	0,2	259,328	258,4	0,023	0,023	0,023	21,192	0,056000001	Бершеть
13297	КК	КК	68,2	0,2	258,4	257,07	0,023	0,023	0,023	19,501	0,056000001	Бершеть
13299	КК	КК	11,69	0,2	257,07	256,807	0,023	0,019	0,021	22,498	0,056000001	Бершеть
13301	КК	КК	4,11	0,2	256,84	256,807	0	0,019	0,01	8,029	0	Бершеть
13303	КК	КК	70,28	0,2	256,807	253,539	0,019	0,019	0,019	46,5	0,056000001	Бершеть
13305	КК	КК	49,3	0,2	253,539	251,01	0,019	0,028	0,023	51,298	0,056000001	Бершеть
13306	КК	КК	50,09	0,2	251,01	250,549	0,028	0,029	0,028	9,203	0,056000001	Бершеть
13308	КК	КК	13,29	0,2	243,018	242,911	0,016	0,017	0,017	8,051	0,016	Бершеть
13310	КК	КК	15,47	0,2	242,911	242,787	0,017	0,009	0,013	8,016	0,016	Бершеть
13311	КК	КК	58,35	0,2	242,787	239,216	0,009	0,019	0,014	61,2	0,016	Бершеть
13314	КК	КК	2,84	0,11	246,44	246,37	0	0	0	24,648	0	Бершеть
13316	КК	КК	96,33	0,2	246,37	244,75	0	0	0	16,817	0	Бершеть
13318	КК	КК	36,52	0,2	244,75	244,44	0	0	0	8,488	0	Бершеть
13320	КК	КК	43,79	0,2	244,44	243,27	0	0	0	26,718	0	Бершеть
13323	КК	КК	4,04	0,11	248,16	248,128	0,025	0,02	0,023	7,921	0,008	Бершеть
13325	КК	КК	14,26	0,2	248,128	248,014	0,011	0,011	0,011	7,994	0,008	Бершеть
13327	КК	КК	5,42	0,11	248,57	248,014	0	0,02	0,01	102,583	0	Бершеть
13329	КК	КК	24,08	0,2	248,014	247,821	0,011	0,011	0,011	8,015	0,008	Бершеть
13331	КК	КК	40,81	0,2	247,821	247,494	0,011	0,012	0,011	8,013	0,008	Бершеть
13333	КК	КК	6,28	0,11	247,99	247,494	0,014	0,021	0,018	78,981	0,008	Бершеть
13335	КК	КК	38,51	0,2	247,494	246,552	0,012	0,012	0,012	24,461	0,016	Бершеть
13337	КК	КК	8,18	0,11	246,86	246,552	0	0,021	0,011	37,653	0	Бершеть
13339	КК	КК	11,43	0,11	246,82	246,552	0	0,021	0,011	23,447	0	Бершеть
13341	КК	КК	13,54	0,11	246,66	246,552	0	0,021	0,011	7,976	0	Бершеть
13343	КК	КК	37,36	0,2	246,552	245,607	0,012	0,014	0,013	25,294	0,016	Бершеть
13345	КК	КК	7,39	0,11	245,68	245,607	0,023	0,025	0,024	9,878	0,008	Бершеть
13348	КК	КК	4,58	0,11	245,8	245,72	0	0	0	17,467	0	Бершеть
13349	КК	КК	14,07	0,11	245,72	245,607	0	0,025	0,013	8,031	0	Бершеть
13351	КК	КК	35,36	0,2	245,607	244,51	0,014	0,015	0,014	31,024	0,024000001	Бершеть

Sys	Начальный узел	Конечный узел	Длина, м	Высота канала, м	Отметка лотка в начале, м	Отметка лотка в конце, м	Заполнение h/D в начале участка	Заполнение h/D в конце участка	Максимальное заполнение h/D	Уклон, мм/м	Расход, л/с	Поселение
13353	КК	КК	8,38	0,11	244,65	244,51	0,021	0,028	0,024	16,706	0,008	Бершеть
13355	КК	КК	38,88	0,2	244,51	243,02	0,015	0,017	0,016	38,323	0,032	Бершеть
13357	КК	КК	13,79	0,11	243,51	243,02	0,017	0,031	0,024	35,533	0,008	Бершеть
13360	КК	КК	9,65	0,11	238,51	237,75	0,014	0,047	0,03	78,756	0,008	Бершеть
13362	КК	КК	16,6	0,2	237,75	237,58	0,026	0,012	0,019	10,241	0,039999999	Бершеть
13364	КК	КК	17,4	0,2	237,58	234,995	0,012	0,023	0,017	148,563	0,039999999	Бершеть
13366	КК	КК	6,39	0,11	237,04	234,995	0,009	0,041	0,025	320,031	0,008	Бершеть
13367	КК	КК	46,78	0,2	235,37	234,995	0	0,023	0,011	8,016	0	Бершеть
13369	КК	КК	49,92	0,2	234,995	233,994	0,023	0,017	0,02	20,052	0,047999998	Бершеть
13372	КК	КК	4,78	0,11	234,67	234,081	0,012	0,02	0,016	123,222	0,008	Бершеть
13373	КК	КК	10,87	0,2	234,081	233,994	0,011	0,017	0,014	8,004	0,008	Бершеть
13376	КК	КК	20,63	0,2	234,58	234,28	0	0	0	14,542	0	Бершеть
13377	КК	КК	24,85	0,2	234,28	234,081	0	0,011	0,006	8,008	0	Бершеть
13379	КК	КК	48,9	0,2	233,994	230,289	0,017	0,024	0,02	75,767	0,055999997	Бершеть
13382	КК	КК	3,16	0,11	233,84	233,815	0,019	0,013	0,017	7,911	0,004	Бершеть
13539	КК	КК	15,38	0,11	240,94	240,26	0,016	0,038	0,027	44,213	0,008	Бершеть
13537	КК	КК	38,44	0,2	241,569	240,26	0,019	0,021	0,02	34,053	0,048000002	Бершеть
13535	КК	КК	14,7	0,11	241,95	241,569	0,019	0,035	0,027	25,918	0,008	Бершеть
13533	КК	КК	37,7	0,2	243,02	241,569	0,017	0,019	0,018	38,488	0,039999999	Бершеть
13531	КК	КК	30,19	0,2	229,742	229,501	0,037	0,03	0,033	7,983	0,088000001	Бершеть
13530	КК	КК	60,9	0,2	230,229	229,742	0,035	0,037	0,036	7,997	0,088000001	Бершеть
13528	КК	КК	31,92	0,2	231,107	230,229	0,027	0,035	0,031	27,506	0,088000001	Бершеть
13526	КК	КК	22,06	0,2	234,579	231,107	0	0,027	0,013	157,389	0	Бершеть
13524	КК	КК	28,88	0,2	236,43	234,579	0	0	0	64,093	0	Бершеть
13522	КК	КК	56,58	0,2	240,059	236,43	0	0	0	64,139	0	Бершеть
13520	КК	КК	74,34	0,2	243,27	240,059	0	0	0	43,193	0	Бершеть
13518	КК	КК	4,98	0,11	243,47	243,018	0,004	0,029	0,016	90,763	0,001	Бершеть
13516	КК	КК	6,02	0,2	243,066	243,018	0,015	0,016	0,016	7,973	0,015	Бершеть
13514	КК	КК	5,07	0,11	243,4	243,066	0,004	0,028	0,016	65,878	0,001	Бершеть
13512	КК	КК	8	0,2	243,13	243,066	0,015	0,015	0,015	8	0,014	Бершеть
13510	КК	КК	5,44	0,11	243,29	243,13	0,005	0,027	0,016	29,412	0,001	Бершеть
14305	КНС ул. Молодежная	Бершеть КНС ул. Моло	10	0,1	219,95	219,9	0	0	0	5	0	Бершеть
14304	МКД ул. Ленина, д. 2	ул. Ленина, д. 2	9,36	0,1	201,59	201,63	0,505	0,108	0,285	-4,274	0,003604319	Бершеть
14302	КК	КК	20,44	0,15	224,791	224,627	0,016	0,016	0,016	8,023	0,008	Бершеть
14300	КК	КК	57,75	0,3	185,5	183,49	0	0	0	34,805	0	Бершеть
14299	КК	КК	56,13	0,3	192,219	190,87	0	0	0	24,033	0	Бершеть
14298	ул. Садовая, д. 1	ул. Школьная	12,9	0,1	208,94	209,71	1	0,015	0,507	-59,69	-0,005074933	Бершеть
14297	МКД ул. Садовая, д.	ул. Садовая, д. 1	6,74	0,1	209,22	208,94	0,029	1	0,514	41,543	0,017	Бершеть
14294	ул. Садовая	ул. Садовая	45,88	0,1	209,89	209,82	0	0	0	1,526	0	Бершеть
14293	ул. Садовая	ул. Садовая	12,79	0,1	209,91	209,89	0	0	0	1,564	0	Бершеть
14292	ул. Садовая	ул. Садовая	15,82	0,1	209,99	209,91	0	0	0	5,057	0	Бершеть
14291	ул. Садовая	ул. Садовая	27,94	0,1	209,81	209,99	0	0	0	-6,442	0	Бершеть
14287	ул. Ленина, д. 6	ул. Садовая	23,54	0,1	209,06	209,81	0	0	0	-31,861	0	Бершеть
14286	ул. Ленина, д. 6	ул. Ленина, д. 6	16,69	0,1	207,64	209,06	1	0	0,5	-85,081	0	Бершеть
14284	Ленина, 6	ул. Садовая	9,9	0,1	208,99	209,81	1	0	0,5	-82,828	0	Бершеть
14282	ул. Садовая	ул. Садовая	26,21	0,1	211,36	209,82	0	0	0	58,756	0	Бершеть
14280	ул. Садовая	ул. Садовая	9,25	0,1	211,72	211,36	0	0	0	38,919	0	Бершеть
14278	ул. Садовая	ул. Садовая	5,78	0,1	212	211,72	0,003	0	0	48,443	0	Бершеть
14276	ул. Садовая	ул. Садовая	4,41	0,1	212,01	212	0,03	0,003	0	2,268	0,001362787	Бершеть
14274	ул. Садовая, д. 3	ул. Садовая	22,13	0,1	211,94	212,01	0,004	0,03	0	-3,163	-0,001502722	Бершеть
14273	ул. Садовая, д. 3	ул. Садовая, д. 3	12,24	0,1	211,9	211,94	0	0,004	0	-3,268	0	Бершеть
14272	ул. Садовая, д. 3	ул. Садовая, д. 3	13,75	0,1	211,77	211,9	0	0	0	-9,455	0	Бершеть
14271	ул. Ленина, д. 8	ул. Садовая, д. 3	32,6	0,1	211,82	211,77	0	0	0	1,534	0	Бершеть
14270	Садовая, 3	ул. Садовая, д. 3	12,07	0,1	211,7	211,94	0	0,004	0	-19,884	0	Бершеть
14267	Садовая, 3	ул. Садовая, д. 3	12,11	0,1	211,72	211,9	0	0	0	-14,864	0	Бершеть
14264	Садовая, 3	ул. Садовая, д. 3	12,46	0,1	211,73	211,77	0	0	0	-3,21	0	Бершеть
14261	ул. Ленина, д. 8	ул. Ленина, д. 8	17,3	0,1	211,66	211,82	0	0	0	-9,249	0	Бершеть
14260	ул. Ленина, д. 8	ул. Ленина, д. 8	16,3	0,1	211,14	211,66	0	0	0	-31,902	0	Бершеть
14259	МКД ул. Ленина, д. 8	ул. Ленина, д. 8	9,56	0,1	211,44	211,82	0,541	0	0,255	-39,749	0	Бершеть
14256	МКД ул. Ленина, д. 8	ул. Ленина, д. 8	9,59	0,1	211,47	211,66	0,54	0	0,254	-19,812	0	Бершеть
14253	МКД ул. Ленина, д. 8	ул. Ленина, д. 8	8,7	0,1	210,74	211,14	0,551	0	0,26	-45,977	0	Бершеть
14250	ул. Ленина	ул. Садовая	55,55	0,1	212,59	212,01	0,055	0,03	0,007	10,441	0,027601731	Бершеть
14249	ул. Ленина, д. 10	ул. Ленина	32,99	0,1	212,92	212,59	0,052	0,055	0,025	10,003	0,030119012	Бершеть
14247	ул. Ленина, д. 10	ул. Ленина, д. 10	16,98	0,1	212,79	212,92	0,065	0,052	0,022	-7,656	-0,026349553	Бершеть
14246	ул. Ленина, д. 10	ул. Ленина, д. 10	22,72	0,1	212,13	212,79	0,284	0,065	0,043	-29,049	-0,080700287	Бершеть
14245	Ленина, 10	ул. Ленина, д. 10	13,39	0,1	212,38	212,92	1	0,052	0,519	-40,329	0,056150147	Бершеть
14242	Ленина, 10	ул. Ленина, д. 10	14,06	0,1	212,21	212,79	1	0,065	0,504	-41,252	0,055164583	Бершеть
14239	Ленина, 10	ул. Ленина, д. 10	14,36	0,1	211,57	212,13	1	0,284	0,54	-38,997	-0,027744476	Бершеть
14236	ул. Школьная	ул. Садовая	24,16	0,1	211,16	212,01	0,017	0,03	0	-35,182	-0,013982336	Бершеть
14234	ул. Школьная	ул. Школьная	12,46	0,1	210,72	211,16	0,01	0,017	0	-35,313	-0,004245043	Бершеть
14232	ул. Школьная	ул. Школьная	22,83	0,1	209,71	210,72	0,015	0,01	0,007	-44,24	-0,001875321	Бершеть
14230	ул. Школьная	ул. Школьная	16,99	0,1	208,86	209,71	0,036	0,015	0,025	-50,029	-0,004644909	Бершеть
14229	ул. Школьная, д. 7	ул. Школьная	14,19	0,1	210,22	209,71	0,023	0,015	0,019	35,941	0,008602799	Бершеть

Sys	Начальный узел	Конечный узел	Длина, м	Высота канала, м	Отметка лотка в начале, м	Отметка лотка в конце, м	Заполнение h/D в начале участка	Заполнение h/D в конце участка	Максимальное заполнение h/D	Уклон, мм/м	Расход, л/с	Поселение
14227	ул. Школьная	ул. Школьная	27,58	0,1	207,97	208,86	0,051	0,036	0,043	-32,27	-0,023316648	Бершеть
14226	ул. Школьная, д. 8	ул. Школьная	15,33	0,1	209,89	209,69	0,038	0,043	0,041	13,046	0,017001001	Бершеть
14224	ул. Школьная, д. 8	ул. Школьная, д. 8	12,5	0,1	210,01	209,89	0,034	0,038	0,036	9,6	0,011334	Бершеть
14223	ул. Школьная, д. 8	ул. Школьная, д. 8	15,33	0,1	210,06	210,01	0,031	0,034	0,033	3,262	0,005667	Бершеть
14222	ул. Школьная, д. 6	ул. Школьная, д. 6	13,45	0,1	209,49	209,48	0	0,029	0,014	0,743	0	Бершеть
14221	ул. Школьная, д. 6	ул. Школьная, д. 6	14,41	0,1	209,63	209,49	0	0	0	9,715	0	Бершеть
14220	МКД ул. Школьная, д.	ул. Школьная, д. 6	8,29	0,1	209,13	209,63	0,556	0	0,262	-60,314	0	Бершеть
14217	МКД ул. Школьная, д.	ул. Школьная, д. 6	8,69	0,1	209,04	209,49	0,551	0	0,26	-51,784	0	Бершеть
14214	МКД ул. Школьная, д.	ул. Школьная, д. 6	8,29	0,1	208,98	209,48	1	0,029	0,514	-60,314	-0,019877651	Бершеть
14211	МКД ул. Школьная, д.	ул. Школьная, д. 8	10,52	0,1	210,35	209,89	0,017	0,038	0,027	43,726	0,005667	Бершеть
14208	МКД ул. Школьная, д.	ул. Школьная, д. 8	10,52	0,1	210,43	210,01	0,017	0,034	0,026	39,924	0,005667	Бершеть
14205	МКД ул. Школьная, д.	ул. Школьная, д. 8	9,57	0,1	210,44	210,06	0,017	0,031	0,024	39,707	0,005667	Бершеть
14202	ул. Мира	ул. Мира	5,97	0,1	210,22	209,83	0,014	0,014	0,014	65,327	0,004760774	Бершеть
14201	ул. Мира	ул. Мира	33,1	0,1	209,83	207,7	0,014	0,793	0,376	64,35	0,004760774	Бершеть
14198	ул. Мира	ул. Мира	18,73	0,1	211,36	210,22	0,02	0,014	0,017	60,865	0,008201893	Бершеть
14197	ул. Мира	ул. Мира	17,26	0,1	210,15	210,22	0,004	0,014	0,009	-4,056	-0,000564469	Бершеть
14195	ул. Мира, д. 27	ул. Мира	8,31	0,1	209,81	210,15	0,053	0,004	0,027	-40,915	-0,000564467	Бершеть
14193	ИЖС ул. Мира, д. 27	ул. Мира, д. 27	8,31	0,1	210,48	209,81	0	0,053	0,025	80,626	0	Бершеть
14190	ул. Мира	ул. Мира	25,83	0,1	212,84	211,36	0,019	0,02	0,02	57,298	0,008201893	Бершеть
14188	ул. Мира	ул. Мира	23,91	0,1	214,47	212,84	0,018	0,019	0,019	68,172	0,008201893	Бершеть
14186	ул. Мира, д. 29	ул. Мира	23,81	0,1	214,68	214,47	0,018	0,018	0,018	8,82	0,002675808	Бершеть
14185	ул. Мира, д. 29	ул. Мира, д. 29	24,91	0,1	213,64	214,68	0,815	0,018	0,392	-41,75	-0,005824193	Бершеть
14184	МКД ул. Мира, д. 29	ул. Мира, д. 29	8,29	0,1	215,19	214,68	0,02	0,018	0,019	61,52	0,0085	Бершеть
14181	МКД ул. Мира, д. 29	ул. Мира, д. 29	7,76	0,1	214,14	213,64	0,019	0,815	0,393	64,433	0,0085	Бершеть
14178	ул. Мира	ул. Мира	55,56	0,1	216,92	214,47	0,017	0,018	0,018	44,096	0,005526086	Бершеть
14176	ул. Мира, д. 31	ул. Мира	14,91	0,1	217,19	216,92	0	0,017	0,009	18,109	0	Бершеть
14175	ул. Мира, д. 33	ул. Мира	10,74	0,1	217,59	216,92	0,015	0,017	0,016	62,384	0,005526086	Бершеть
14173	ул. Мира, д. 33	ул. Мира, д. 33	26,52	0,1	217,11	217,59	0,626	0,015	0,302	-18,1	-0,002973914	Бершеть
14172	ул. Мира, д. 31	ул. Мира, д. 31	28,91	0,1	216,36	217,19	0	0	0	-28,71	0	Бершеть
14171	МКД ул. Мира, д. 31	ул. Мира, д. 31	7,19	0,1	217,04	217,19	0,843	0	0,396	-20,862	0	Бершеть
14168	МКД ул. Мира, д. 31	ул. Мира, д. 31	5,92	0,1	216,24	216,36	0,873	0	0,41	-20,27	0	Бершеть
14165	МКД ул. Мира, д. 33	ул. Мира, д. 33	6,38	0,1	217,72	217,59	0,027	0,015	0,021	20,376	0,0085	Бершеть
14162	МКД ул. Мира, д. 33	ул. Мира, д. 33	8,93	0,1	217,27	217,11	0,025	0,626	0,307	17,917	0,0085	Бершеть
14159	ул. Школьная	ул. Школьная	18,27	0,1	209,56	208,86	0,031	0,036	0,034	38,314	0,019004312	Бершеть
14157	ул. Школьная	ул. Школьная	16,11	0,1	210,35	209,56	0,029	0,031	0,031	49,038	0,019005904	Бершеть
14155	ул. Школьная	ул. Школьная	19,51	0,1	211	210,35	0,011	0,029	0,02	33,316	0,002007844	Бершеть
14154	ул. Школьная, д. 7	ул. Школьная	10,69	0,1	210,67	211	0,766	0,011	0,364	-30,87	-0,001932649	Бершеть
14153	МКД ул. Школьная, д.	ул. Школьная, д. 7	7,46	0,1	210,49	210,22	0,022	0,023	0,023	36,193	0,0085	Бершеть
14150	МКД ул. Школьная, д.	ул. Школьная, д. 7	6,73	0,1	210,96	210,67	0,021	0,766	0,37	43,091	0,0085	Бершеть
14147	ул. Школьная	ул. Школьная	63,25	0,1	213,01	211	0	0,011	0,005	31,779	0	Бершеть
14146	ул. Ленина	ул. Школьная	29,31	0,1	213,53	213,01	0	0	0	17,741	0	Бершеть
14144	ул. Ленина	ул. Ленина	35,71	0,1	214,98	213,53	0	0	0	40,605	0	Бершеть
13508	КК	КК	6,47	0,2	243,181	243,13	0,014	0,015	0,015	7,883	0,013	Бершеть
13506	КК	КК	5,39	0,11	243,25	243,181	0,007	0,026	0,017	12,801	0,001	Бершеть
13504	КК	КК	13,47	0,2	243,289	243,181	0,014	0,014	0,014	8,018	0,012	Бершеть
13502	КК	КК	5,1	0,11	243,33	243,289	0,008	0,025	0,016	8,039	0,001	Бершеть
13500	КК	КК	20,96	0,2	243,658	243,289	0,01	0,014	0,012	17,605	0,011	Бершеть
13498	КК	КК	5,27	0,11	243,7	243,658	0,008	0,019	0,014	7,97	0,001	Бершеть
13496	КК	КК	16,98	0,2	244,159	243,658	0,008	0,01	0,009	29,505	0,01	Бершеть
13494	КК	КК	5,09	0,11	244,2	244,159	0,008	0,015	0,012	8,055	0,001	Бершеть
13492	КК	КК	15,07	0,2	244,635	244,159	0,008	0,008	0,008	31,586	0,009	Бершеть
13490	КК	КК	5,6	0,11	244,68	244,635	0,008	0,014	0,011	8,036	0,001	Бершеть
13488	КК	КК	30,8	0,2	245,72	244,635	0,007	0,008	0,007	35,227	0,008	Бершеть
13486	КК	КК	21,84	0,2	246,14	245,72	0,009	0,007	0,008	19,231	0,008	Бершеть
13484	КК	КК	33,34	0,2	246,92	246,14	0,008	0,009	0,008	23,395	0,008	Бершеть
13482	КК	КК	33,15	0,2	247,853	246,92	0,008	0,008	0,008	28,145	0,008	Бершеть
13480	КК	КК	29,72	0,2	248,091	247,853	0,012	0,008	0,01	8,008	0,008	Бершеть
13478	КК	КК	7,4	0,2	248,15	248,091	0,011	0,012	0,011	7,973	0,008	Бершеть
13476	КК	КК	5,32	0,11	248,24	248,15	0,021	0,02	0,02	16,917	0,008	Бершеть
13473	КК	КК	25,76	0,11	243,43	242,428	0	0,014	0,007	38,898	0	Бершеть
13471	КК	КК	35,02	0,2	235,65	235,37	0	0	0	7,995	0	Бершеть
13469	КК	КК	11,27	0,2	236,38	235,65	0	0	0	64,774	0	Бершеть
13467	КК	КК	16,84	0,2	235,84	235,65	0	0	0	11,283	0	Бершеть
13464	КК	КК	38,52	0,2	238,682	237,75	0,017	0,026	0,021	24,195	0,032	Бершеть
13463	КК	КК	21,46	0,11	240,24	238,682	0	0,031	0,016	72,6	0	Бершеть
13461	КК	КК	36,39	0,2	238,973	238,682	0,023	0,017	0,02	7,997	0,032	Бершеть
13459	КК	КК	30,29	0,2	239,216	238,973	0,019	0,023	0,021	8,022	0,023999999	Бершеть
13458	КК	КК	35,37	0,2	239,678	238,973	0,008	0,023	0,016	19,932	0,008	Бершеть
13456	КК	КК	11,56	0,11	239,77	239,678	0,027	0,015	0,021	7,958	0,008	Бершеть
13453	КК	КК	52,78	0,2	239,638	239,216	0	0,019	0,01	7,995	0	Бершеть
13452	КК	КК	4,01	0,11	239,67	239,638	0	0	0	7,98	0	Бершеть
13449	КК	КК	45,71	0,2	241,611	239,216	0,006	0,019	0,013	52,396	0,008	Бершеть
13447	КК	КК	7,57	0,11	242,05	241,611	0	0,011	0,006	57,992	0	Бершеть

Sys	Начальный узел	Конечный узел	Длина, м	Высота канала, м	Отметка лотка в начале, м	Отметка лотка в конце, м	Заполнение h/D в начале участка	Заполнение h/D в конце участка	Максимальное заполнение h/D	Уклон, мм/м	Расход, л/с	Поселение
13445	КК	КК	21,14	0,2	241,78	241,611	0,012	0,006	0,009	7,994	0,008	Бершеть
13443	КК	КК	32,53	0,2	242,04	241,78	0,011	0,012	0,011	7,993	0,008	Бершеть
13441	КК	КК	4,99	0,11	242,08	242,04	0,012	0,02	0,016	8,016	0,002	Бершеть
13439	КК	КК	28,97	0,2	242,428	242,04	0,008	0,011	0,009	13,393	0,006	Бершеть
13437	КК	КК	5,2	0,11	242,47	242,428	0,012	0,014	0,013	8,077	0,002	Бершеть
13435	КК	КК	17,01	0,2	242,577	242,428	0,007	0,008	0,007	8,76	0,004	Бершеть
13433	КК	КК	5,41	0,11	242,62	242,577	0,012	0,013	0,013	7,948	0,002	Бершеть
13431	КК	КК	15,49	0,2	242,849	242,577	0,004	0,007	0,005	17,56	0,002	Бершеть
13429	КК	КК	5,09	0,11	242,89	242,849	0,014	0,006	0,01	8,055	0,002	Бершеть
13426	КК	КК	3,37	0,2	211,07	211,043	0	0,039	0,02	8,012	0	Бершеть
13424	КК	КК	50,48	0,2	211,043	209,17	0,039	0,036	0,037	37,104	0,223999974	Бершеть
13423	КК	КК	49,86	0,2	213,599	211,043	0,036	0,039	0,037	51,264	0,223999974	Бершеть
13421	КК	КК	66,44	0,2	218,15	213,599	0,033	0,036	0,034	68,498	0,223999989	Бершеть
13419	КК	КК	82,8	0,2	223,077	218,15	0,035	0,033	0,034	59,505	0,223999989	Бершеть
13417	КК	КК	47,81	0,2	223,46	223,077	0,051	0,035	0,043	8,011	0,167999984	Бершеть
13415	КК	КК	42,63	0,2	224,419	223,46	0,038	0,051	0,045	22,496	0,167999999	Бершеть
13413	КК	КК	35,64	0,2	226,489	224,419	0,03	0,038	0,034	58,081	0,167999999	Бершеть
13411	КК	КК	38,92	0,2	227,922	226,489	0,034	0,03	0,032	36,819	0,167999999	Бершеть
13409	КК	КК	31,5	0,2	228,174	227,922	0,051	0,034	0,042	8	0,167999999	Бершеть
13407	КК	КК	29,54	0,11	228,41	228,174	0	0,092	0,046	7,989	0	Бершеть
13405	КК	КК	5,74	0,11	230,44	228,174	0,009	0,092	0,05	394,774	0,008	Бершеть
13403	КК	КК	24,39	0,2	229,501	228,174	0,03	0,051	0,04	54,408	0,159999996	Бершеть
13401	КК	КК	16,76	0,11	232,2	229,501	0	0,054	0,027	161,038	0	Бершеть
13399	КК	КК	26,13	0,2	230,289	229,501	0,024	0,03	0,027	30,157	0,071999995	Бершеть
13397	КК	КК	18,46	0,2	230,437	230,289	0,016	0,024	0,025	8,017	0,016	Бершеть
13396	КК	КК	15,51	0,2	230,561	230,437	0,016	0,016	0,025	7,995	0,016	Бершеть
13394	КК	КК	22,33	0,2	230,74	230,561	0,011	0,016	0,018	8,016	0,008	Бершеть
13393	КК	КК	10,54	0,11	230,84	230,74	0,024	0,02	0,022	9,488	0,008	Бершеть
13390	КК	КК	34,57	0,2	232,708	230,561	0,006	0,016	0,02	62,106	0,008	Бершеть
13388	КК	КК	36,3	0,2	233,674	232,708	0,008	0,006	0,007	26,612	0,008	Бершеть
13386	КК	КК	3,63	0,11	234,83	233,674	0,006	0,015	0,01	318,457	0,004	Бершеть
13384	КК	КК	17,6	0,2	233,815	233,674	0,007	0,008	0,008	8,011	0,004	Бершеть
13576	КК	КК	17,79	0,3	201,48	200,939	0	0	0	30,41	0	Бершеть
13574	КК	КК	3,13	0,3	201,55	201,48	0	0	0	22,364	0	Бершеть
13570	КК	КК	8,96	0,2	231,179	231,107	0,037	0,027	0,032	8,036	0,088000001	Бершеть
13569	КК	КК	40,54	0,2	231,503	231,179	0,035	0,037	0,036	7,992	0,088000001	Бершеть
13567	КК	КК	29,21	0,2	231,737	231,503	0,035	0,035	0,035	8,011	0,088000001	Бершеть
13565	КК	КК	21,97	0,2	234,81	231,737	0,004	0,035	0,02	139,873	0,008	Бершеть
13564	КК	КК	5,27	0,11	235,24	234,81	0,015	0,008	0,012	81,594	0,008	Бершеть
13561	КК	КК	6,09	0,11	232,27	231,737	0	0,064	0,032	87,521	0	Бершеть
13559	КК	КК	22,68	0,2	231,918	231,737	0,034	0,035	0,035	7,981	0,079999998	Бершеть
13557	КК	КК	16,3	0,2	232,049	231,918	0,011	0,034	0,022	8,037	0,008	Бершеть
13556	КК	КК	6,41	0,11	232,1	232,049	0,025	0,02	0,023	7,956	0,008	Бершеть
13553	КК	КК	16,58	0,11	233,83	231,918	0	0,062	0,031	115,32	0	Бершеть
13551	КК	КК	40,87	0,2	236,44	231,918	0,017	0,034	0,026	110,644	0,072000003	Бершеть
13549	КК	КК	9,8	0,11	237,24	236,44	0,014	0,032	0,023	81,633	0,008	Бершеть
13548	КК	КК	3,79	0,11	237,43	237,24	0,016	0,014	0,015	50,132	0,008	Бершеть
13545	КК	КК	37,24	0,2	238,9	236,44	0,019	0,017	0,018	66,058	0,064	Бершеть
13543	КК	КК	14,14	0,11	239,51	238,9	0,016	0,035	0,025	43,14	0,008	Бершеть
13541	КК	КК	38	0,2	240,26	238,9	0,021	0,019	0,02	35,789	0,056000001	Бершеть
5621	КК	КК	32,3	0,2	104,65	103,95	0,056	0,035	0,046	21,672	0,335197576	Ванюки / Ясыри / Песьянка
5619	КК	КК	20,66	0,1	104,74	104,65	0,072	0,112	0,092	4,356	0,045806999	Ванюки / Ясыри / Песьянка
5618	КК	КК	16,69	0,1	104,97	104,74	0,045	0,072	0,06	13,781	0,030538002	Ванюки / Ясыри / Песьянка
5617	КК	КК	17,48	0,1	105,15	104,97	0,035	0,045	0,04	10,297	0,015269001	Ванюки / Ясыри / Песьянка
5616	Мелиораторов, 2	КК	12,98	0,11	105,77	105,15	0,022	0,032	0,027	47,766	0,015269001	Ванюки / Ясыри / Песьянка
5613	Мелиораторов, 2	КК	12,97	0,11	105,54	104,97	0,022	0,041	0,032	43,948	0,015269001	Ванюки / Ясыри / Песьянка
5610	Мелиораторов, 2	КК	10,96	0,11	105,31	104,74	0,021	0,065	0,045	52,007	0,015269001	Ванюки / Ясыри / Песьянка
5607	КК	КК	14,64	0,15	104,79	104,65	0,087	0,075	0,081	9,563	0,289390591	Ванюки / Ясыри / Песьянка
5605	КК	КК	22,02	0,15	105,16	104,79	0,075	0,087	0,081	16,803	0,28939062	Ванюки / Ясыри / Песьянка
5603	КК	КК	24,59	0,1	105,68	105,16	0,111	0,112	0,111	21,147	0,252372614	Ванюки / Ясыри / Песьянка
5602	КК	КК	23,45	0,1	106,45	105,68	0,1	0,111	0,105	32,836	0,252372643	Ванюки / Ясыри / Песьянка
5600	КК	КК	20,89	0,15	105,39	105,16	0,031	0,075	0,053	11,01	0,037017999	Ванюки / Ясыри / Песьянка
5598	КК	КК	32,05	0,15	105,81	105,39	0,025	0,031	0,028	13,105	0,025306001	Ванюки / Ясыри / Песьянка
5597	Молодёжная, 1	КК	6,56	0,11	105,94	105,39	0,017	0,043	0,03	83,841	0,011712	Ванюки / Ясыри / Песьянка
5594	КК	КК	11,98	0,15	105,77	105,81	0,292	0,025	0,159	-3,339	0,012653	Ванюки / Ясыри / Песьянка
5593	КК	КК	18,7	0,15	105,91	105,77	0,021	0,292	0,157	7,487	0,012653	Ванюки / Ясыри / Песьянка
5591	КК	КК	15,37	0,15	106,32	105,91	0	0,021	0,011	26,675	0	Ванюки / Ясыри / Песьянка
5590	КК	КК	6,97	0,15	106,26	106,32	0,339	0	0,161	-8,608	0	Ванюки / Ясыри / Песьянка
5588	КК	КК	36,08	0,15	106,53	106,26	0,02	0,339	0,171	7,483	0,011712	Ванюки / Ясыри / Песьянка
5586	Молодёжная, 3	КК	10,04	0,11	106,31	105,81	0,02	0,035	0,027	49,801	0,012653	Ванюки / Ясыри / Песьянка
5583	Молодёжная, 3	КК	9,26	0,11	106,38	105,91	0,02	0,029	0,024	50,756	0,012653	Ванюки / Ясыри / Песьянка
5580	КК	Песьянка КНС	12,9	0,4	96,261	96,158	0,07	0,07	0,07	7,984	2,360596089	Ванюки / Ясыри / Песьянка
5578	КК	КК	11,24	0,4	96,351	96,261	0,07	0,07	0,07	8,007	2,360595856	Ванюки / Ясыри / Песьянка

Sys	Начальный узел	Конечный узел	Длина, м	Высота канала, м	Отметка лотка в начале, м	Отметка лотка в конце, м	Заполнение h/D в начале участка	Заполнение h/D в конце участка	Максимальное заполнение h/D	Уклон, мм/м	Расход, л/с	Поселение
5576	КК	КК	8,26	0,4	96,417	96,351	0,065	0,07	0,067	7,99	2,025397262	Ванюки / Ясыри / Песьянка
5574	КК	КК	42,2	0,4	97,09	96,417	0,055	0,065	0,06	15,948	2,025394235	Ванюки / Ясыри / Песьянка
5572	КК	КК	29,72	0,4	98,16	97,09	0,045	0,055	0,05	36,003	2,025393536	Ванюки / Ясыри / Песьянка
5570	КК	КК	36,57	0,4	99,28	99,1	0,077	0,037	0,057	4,922	1,912933425	Ванюки / Ясыри / Песьянка
5569	КК	КК	12,56	0,4	99,1	98,16	0,037	0,045	0,041	74,841	1,912910841	Ванюки / Ясыри / Песьянка
5568	КК	КК	12,15	0,1	99,5	98,16	0,051	0,181	0,116	110,288	0,112492002	Ванюки / Ясыри / Песьянка
5566	КК	КК	31,04	0,1	100,92	99,5	0,056	0,051	0,054	45,747	0,084369	Ванюки / Ясыри / Песьянка
5565	КК	КК	21,48	0,1	102,28	100,92	0,042	0,056	0,05	63,315	0,056246001	Ванюки / Ясыри / Песьянка
5564	КК	КК	13,18	0,1	103,6	102,28	0,027	0,042	0,035	100,152	0,028123	Ванюки / Ясыри / Песьянка
5563	Мелиораторов, 1	КК	12,26	0,1	104,56	103,6	0,029	0,027	0,028	78,303	0,028123	Ванюки / Ясыри / Песьянка
5560	Мелиораторов, 1	КК	13,06	0,1	103,72	102,28	0,027	0,042	0,034	110,26	0,028123	Ванюки / Ясыри / Песьянка
5557	Мелиораторов, 1	КК	11,35	0,1	101,93	100,92	0,028	0,056	0,043	88,987	0,028123	Ванюки / Ясыри / Песьянка
5554	Мелиораторов, 1	КК	9,25	0,1	99,29	99,5	1	0,051	0,526	-22,703	0,028123	Ванюки / Ясыри / Песьянка
5551	КК	КК	40,33	0,1	101,88	99,1	0	0,15	0,075	68,931	0	Ванюки / Ясыри / Песьянка
5549	КК	КК	6,8	0,1	101,85	101,88	0,04	0	0,02	-4,412	0	Ванюки / Ясыри / Песьянка
5547	КК	КК	28,38	0,1	99,88	101,85	1	0,04	0,52	-69,415	-0,051694002	Ванюки / Ясыри / Песьянка
5546	КК	КК	30,57	0,1	103,94	101,85	0,029	0,04	0,034	68,368	0,025847001	Ванюки / Ясыри / Песьянка
5545	Мелиораторов, 3	КК	10,76	0,1	103,89	103,94	0,53	0,029	0,279	-4,647	0,025847001	Ванюки / Ясыри / Песьянка
5542	Мелиораторов, 3	КК	11,42	0,1	101,81	101,85	0,441	0,04	0,24	-3,503	0,025847001	Ванюки / Ясыри / Песьянка
5539	Мелиораторов, 3	КК	9,04	0,1	99,9	99,88	1	1	1	2,212	-0,019783025	Ванюки / Ясыри / Песьянка
5536	КК	КК	38,39	0,4	99,22	99,28	0,249	0,077	0,163	-1,563	1,91304856	Ванюки / Ясыри / Песьянка
5534	КК	КК	25,69	0,15	105,62	104,33	0,017	0,018	0,017	50,214	0,020229627	Ванюки / Ясыри / Песьянка
5533	КК	КК	33,88	0,15	106,27	105,62	0,022	0,017	0,019	19,185	0,020229627	Ванюки / Ясыри / Песьянка
5532	КК	КК	16,63	0,15	106,45	106,27	0,015	0,022	0,018	10,824	0,007334627	Ванюки / Ясыри / Песьянка
5531	КК	КК	19,29	0,15	106,33	106,45	0,615	0,015	0,298	-6,221	-0,005560373	Ванюки / Ясыри / Песьянка
5530	Молодёжная, 7	КК	10,2	0,15	106,85	106,33	0,013	0,615	0,297	50,98	0,012895	Ванюки / Ясыри / Песьянка
5527	Молодёжная, 7	КК	9,71	0,15	106,85	106,45	0,014	0,015	0,014	41,195	0,012895	Ванюки / Ясыри / Песьянка
5524	Молодёжная, 7	КК	8,8	0,15	106,69	106,27	0,013	0,022	0,018	47,727	0,012895	Ванюки / Ясыри / Песьянка
5521	КК	КК	10,7	0,15	106,01	106,14	0,007	0	0,003	-12,15	0	Ванюки / Ясыри / Песьянка
5520	КК	КК	17,55	0,15	105,74	106,01	0,192	0,007	0,094	-15,385	-0,002259	Ванюки / Ясыри / Песьянка
5519	Молодёжная, 5	КК	8,24	0,15	106,31	106,01	0,005	0,007	0,006	36,408	0,002259	Ванюки / Ясыри / Песьянка
5516	Молодёжная, 5	КК	9,75	0,15	106,08	105,74	0,005	0,192	0,093	34,872	0,002259	Ванюки / Ясыри / Песьянка
5513	КК	КК	26,24	0,4	104,33	102,44	0,007	0,04	0,024	72,027	0,070668626	Ванюки / Ясыри / Песьянка
5512	КК	КК	15,76	0,15	104,53	104,33	0,039	0,018	0,029	12,69	0,050439001	Ванюки / Ясыри / Песьянка
5510	КК	КК	17,43	0,15	104,69	104,53	0,031	0,039	0,035	9,18	0,033625998	Ванюки / Ясыри / Песьянка
5509	КК	КК	18,15	0,15	104,87	104,69	0,022	0,031	0,027	9,917	0,016812999	Ванюки / Ясыри / Песьянка
5507	Мелиораторов, 4	КК	10,45	0,15	105,72	104,53	0,012	0,039	0,025	113,876	0,016812999	Ванюки / Ясыри / Песьянка
5504	Мелиораторов, 4	КК	10,3	0,15	105,82	104,69	0,012	0,031	0,022	109,709	0,016812999	Ванюки / Ясыри / Песьянка
5501	Мелиораторов, 4	КК	9,62	0,15	105,61	104,87	0,013	0,022	0,018	76,923	0,016812999	Ванюки / Ясыри / Песьянка
5498	КК	КК	25,39	0,4	100,68	99,22	0,039	0,249	0,144	57,503	1,834020484	Ванюки / Ясыри / Песьянка
5497	КК	КК	35,05	0,4	102,44	100,68	0,04	0,039	0,04	50,214	1,804843778	Ванюки / Ясыри / Песьянка
5496	Мелиораторов, 5	КК	17,31	0,15	100,69	100,68	0,056	0,104	0,08	0,578	0,029475999	Ванюки / Ясыри / Песьянка
5493	КК	КК	58,35	0,35	103,06	102,44	0,07	0,046	0,058	10,626	1,705110888	Ванюки / Ясыри / Песьянка
5492	Мелиораторов, 5	КК	12,37	0,15	102,48	102,44	0,038	0,107	0,072	3,234	0,029475999	Ванюки / Ясыри / Песьянка
5489	КК	КК	43,27	0,15	98,46	99,22	1	0,664	0,832	-17,564	0,079166406	Ванюки / Ясыри / Песьянка
5486	КК	КК	16,84	0,15	106,73	106,59	0,027	0,072	0,049	8,314	0,023393639	Ванюки / Ясыри / Песьянка
5485	КК	КК	33,72	0,15	107,18	106,73	0,024	0,027	0,026	13,345	0,023393639	Ванюки / Ясыри / Песьянка
5483	КК	КК	17,04	0,15	107,94	107,18	0,018	0,024	0,022	44,601	0,023393639	Ванюки / Ясыри / Песьянка
5481	КК	КК	18,58	0,15	107,78	107,94	0,595	0,018	0,274	-8,611	-0,010274361	Ванюки / Ясыри / Песьянка
5480	Молодёжная, 1А	КК	5,71	0,11	107,96	107,94	0,063	0,025	0,044	3,503	0,033667999	Ванюки / Ясыри / Песьянка
5477	Молодёжная, 1А	КК	6,2	0,11	107,72	107,78	1	0,811	0,861	-9,677	0,026214333	Ванюки / Ясыри / Песьянка
5475	Молодёжная, 1А	КК	6,24	0,11	107,73	107,72	1	1	1	1,603	0,024192455	Ванюки / Ясыри / Песьянка
5472	Молодёжная, 1А	КК	6,59	0,11	107,53	107,75	1	1	0,998	-33,384	0,026006617	Ванюки / Ясыри / Песьянка
5469	КК	КК	38,56	0,15	107,95	107,72	0,036	0,06	0,048	5,965	0,036599999	Ванюки / Ясыри / Песьянка
5466	КК	КК	13,68	0,15	108,23	107,95	0,027	0,036	0,032	20,468	0,036599999	Ванюки / Ясыри / Песьянка
5465	КК	КК	32,85	0,15	108,1	107,95	0	0,036	0,018	4,566	0	Ванюки / Ясыри / Песьянка
5463	КК	КК	13,34	0,15	107,74	108,1	0,993	0	0,462	-26,987	0	Ванюки / Ясыри / Песьянка
5461	КК	КК	17,17	0,15	108,33	107,74	0,021	0,993	0,473	34,362	0,028179669	Ванюки / Ясыри / Песьянка
5460	КК	КК	14,55	0,15	109,37	108,33	0,015	0,021	0,018	71,478	0,01879867	Ванюки / Ясыри / Песьянка
5459	КК	КК	20,8	0,15	109,98	109,37	0,013	0,015	0,014	29,327	0,00941767	Ванюки / Ясыри / Песьянка
5458	КК	КК	16,93	0,15	109,42	109,98	0,691	0,013	0,332	-33,077	-0,01000233	Ванюки / Ясыри / Песьянка
5457	КК	КК	17,64	0,15	110	109,98	0,042	0,013	0,028	1,134	0,00971	Ванюки / Ясыри / Песьянка
5456	Строителей, 5	КК	9,03	0,15	110,4	110	0,012	0,042	0,027	44,297	0,00971	Ванюки / Ясыри / Песьянка
5453	Строителей, 5	КК	7,88	0,15	110,4	109,98	0,011	0,013	0,012	53,299	0,00971	Ванюки / Ясыри / Песьянка
5450	Строителей, 5	КК	8,41	0,15	109,8	109,42	0,011	0,691	0,331	45,184	0,00971	Ванюки / Ясыри / Песьянка
5447	Молодёжная, 1	КК	5,08	0,11	106,73	106,53	0,02	0,028	0,024	39,37	0,011712	Ванюки / Ясыри / Песьянка
18919	КК	Песьянка КНС Перспек	109,58	0,15	96,435	91,318	0,045	0,046	0,045	46,696	0,168690604	Ванюки / Ясыри / Песьянка
18924	ПЗЗ - д. Песьянка	КК	25,59	0,15	104,21	104,74	1	0,159	0,58	-20,711	0,267266994	Ванюки / Ясыри / Песьянка
18927	ПЗЗ - д. Песьянка	КК	12,8	0,15	105,67	104,48	0,048	0,256	0,152	92,969	0,267266994	Ванюки / Ясыри / Песьянка
18930	ПЗЗ - д. Ясыри	КК	117,58	0,15	104,39	102,038	0,04	0,043	0,042	20,003	0,084345302	Ванюки / Ясыри / Песьянка
18932	ПЗЗ - д. Ясыри	КК	21,51	0,15	102,21	102,038	0,051	0,043	0,047	7,996	0,084345302	Ванюки / Ясыри / Песьянка
18934	КК	КК	97,26	0,15	102,038	96,435	0,043	0,045	0,044	57,608	0,168690604	Ванюки / Ясыри / Песьянка
18936	КК	КК	40,27	0,15	106,121	104,48	0,112	0,256	0,184	40,75	1,069067977	Ванюки / Ясыри / Песьянка

Sys	Начальный узел	Конечный узел	Длина, м	Высота канала, м	Отметка лотка в начале, м	Отметка лотка в конце, м	Заполнение h/D в начале участка	Заполнение h/D в конце участка	Максимальное заполнение h/D	Уклон, мм/м	Расход, л/с	Поселение
18938	КК	КК	20,6	0,15	106,516	106,121	0,139	0,112	0,126	19,175	1,069067977	Ванюки / Ясыри / Песьянка
18940	ПЗЗ - д. Песьянка	КК	8,24	0,15	106,59	106,516	0,083	0,139	0,111	8,981	0,267266994	Ванюки / Ясыри / Песьянка
18942	КК	КК	22,7	0,15	106,909	106,516	0,12	0,139	0,13	17,313	0,801800983	Ванюки / Ясыри / Песьянка
18944	ПЗЗ - д. Песьянка	КК	7,63	0,15	106,98	106,909	0,083	0,12	0,102	9,305	0,267266994	Ванюки / Ясыри / Песьянка
18946	КК	КК	27,73	0,15	107,279	106,909	0,105	0,12	0,113	13,343	0,534533989	Ванюки / Ясыри / Песьянка
18948	ПЗЗ - д. Песьянка	КК	8,25	0,15	107,35	107,279	0,084	0,105	0,095	8,606	0,267266994	Ванюки / Ясыри / Песьянка
18950	КК	КК	32,04	0,15	107,602	107,279	0,081	0,105	0,093	10,081	0,267266994	Ванюки / Ясыри / Песьянка
18952	КК	КК	18,43	0,15	107,75	107,602	0,086	0,081	0,084	8,03	0,267266994	Ванюки / Ясыри / Песьянка
18954	ПЗЗ - д. Песьянка	КК	10,04	0,15	107,83	107,75	0,086	0,086	0,086	7,968	0,267266994	Ванюки / Ясыри / Песьянка
18958	ПЗЗ - д. Песьянка	КК	25,96	0,15	104	104,91	1	0,129	0,564	-35,054	0,267266994	Ванюки / Ясыри / Песьянка
5444	Молодёжная, 4	КК	8,2	0,15	110,28	109,73	0,012	0,015	0,013	67,073	0,0122	Ванюки / Ясыри / Песьянка
5441	Молодёжная, 4	КК	8,13	0,15	109,62	109,22	0,013	0,017	0,015	49,2	0,0122	Ванюки / Ясыри / Песьянка
5438	Молодёжная, 4	КК	8,67	0,15	108,77	108,23	0,012	0,027	0,019	62,284	0,0122	Ванюки / Ясыри / Песьянка
5435	Молодёжная, 2	КК	9,54	0,15	109,48	109,37	0,017	0,015	0,016	11,53	0,009381	Ванюки / Ясыри / Песьянка
5432	Молодёжная, 2	КК	9,4	0,15	109,06	108,33	0,01	0,021	0,016	77,66	0,009381	Ванюки / Ясыри / Песьянка
5429	Молодёжная, 2	КК	8,99	0,15	108,46	107,74	0,01	0,993	0,467	80,089	0,009381	Ванюки / Ясыри / Песьянка
5426	КК	КК	5,56	0,1	106,59	106,45	0,107	0,1	0,103	25,18	0,252372643	Ванюки / Ясыри / Песьянка
5424	КК	КК	30,45	0,1	106,82	106,59	0,141	0,107	0,124	7,553	0,228978999	Ванюки / Ясыри / Песьянка
5422	КК	КК	18,59	0,15	107,36	106,82	0,026	0,094	0,06	29,048	0,040161001	Ванюки / Ясыри / Песьянка
5421	КК	КК	14,71	0,15	107,7	107,36	0,023	0,026	0,024	23,114	0,026774	Ванюки / Ясыри / Песьянка
5420	КК	КК	15,04	0,15	107,95	107,7	0,018	0,023	0,02	16,622	0,013387	Ванюки / Ясыри / Песьянка
5419	Строителей, 3	КК	9,56	0,11	108,42	107,95	0,02	0,024	0,022	49,163	0,013387	Ванюки / Ясыри / Песьянка
5416	Строителей, 3	КК	9,07	0,11	108,15	107,7	0,02	0,031	0,026	49,614	0,013387	Ванюки / Ясыри / Песьянка
5413	Строителей, 3	КК	10,03	0,11	107,88	107,36	0,02	0,036	0,028	51,844	0,013387	Ванюки / Ясыри / Песьянка
5410	КК	КК	31,51	0,15	107,04	106,82	0,075	0,094	0,084	6,982	0,188817998	Ванюки / Ясыри / Песьянка
5408	КК	КК	15,63	0,15	107,08	107,04	0,101	0,075	0,088	2,559	0,188817998	Ванюки / Ясыри / Песьянка
5406	КК	КК	15,86	0,15	106,352	107,08	1	0,101	0,55	-45,902	0,089298002	Ванюки / Ясыри / Песьянка
5405	КК	КК	10,19	0,1	106,96	107,08	1	0,151	0,576	-11,776	0,099520003	Ванюки / Ясыри / Песьянка
5403	КК	КК	23,42	0,1	107,93	106,96	0,061	1	0,53	41,418	0,099520003	Ванюки / Ясыри / Песьянка
5400	КК	КК	15,91	0,15	108,01	106,352	0,025	1	0,513	104,211	0,070665003	Ванюки / Ясыри / Песьянка
5399	Строителей, 1	КК	12,18	0,11	108,1	106,352	0,018	1	0,509	143,514	0,018633	Ванюки / Ясыри / Песьянка
5396	КК	КК	14,55	0,1	108,04	107,93	0,083	0,061	0,072	7,56	0,074639997	Ванюки / Ясыри / Песьянка
5395	КК	КК	16,52	0,1	107,86	108,04	1	0,083	0,541	-10,896	0,049760001	Ванюки / Ясыри / Песьянка
5394	КК	КК	20,23	0,1	107,37	107,86	1	1	1	-24,221	0,024880001	Ванюки / Ясыри / Песьянка
5393	Строителей, 1А	КК	15,1	0,1	108,68	107,93	0,03	0,061	0,046	49,669	0,024880001	Ванюки / Ясыри / Песьянка
5391	Строителей, 1А	КК	14,83	0,1	108,78	108,04	0,03	0,083	0,057	49,899	0,024880001	Ванюки / Ясыри / Песьянка
5388	Строителей, 1А	КК	13,99	0,1	108,84	107,86	0,028	1	0,514	70,05	0,024880001	Ванюки / Ясыри / Песьянка
5385	Строителей, 1А	КК	12,58	0,1	108,25	107,37	0,028	1	0,514	69,952	0,024880001	Ванюки / Ясыри / Песьянка
5382	Строителей, 1	КК	12,93	0,1	108,1	108,01	0,043	0,038	0,04	6,961	0,018633	Ванюки / Ясыри / Песьянка
5380	КК	КК	17,63	0,15	108,41	108,01	0	0,025	0,013	22,689	0	Ванюки / Ясыри / Песьянка
5379	КК	КК	19,41	0,15	108,78	108,41	0	0	0	19,062	0	Ванюки / Ясыри / Песьянка
5377	КК	КК	24,11	0,1	108,5	108,01	0,056	0,038	0,047	20,324	0,052031999	Ванюки / Ясыри / Песьянка
5375	КК	КК	4,33	0,1	108,48	108,5	0,271	0,056	0,164	-4,619	0,052031999	Ванюки / Ясыри / Песьянка
5373	КК	КК	10,75	0,1	108,61	108,48	0,06	0,271	0,165	12,093	0,052031999	Ванюки / Ясыри / Песьянка
5371	КК	КК	30,22	0,1	108,76	108,61	0,061	0,06	0,061	4,964	0,034688001	Ванюки / Ясыри / Песьянка
5370	КК	КК	14,11	0,1	108,72	108,76	0,462	0,061	0,262	-2,835	0,017344	Ванюки / Ясыри / Песьянка
5369	Строителей, 6	КК	11,99	0,1	109,52	108,72	0,024	0,462	0,243	66,722	0,017344	Ванюки / Ясыри / Песьянка
5366	Строителей, 6	КК	10,32	0,1	109,27	108,76	0,026	0,061	0,044	49,419	0,017344	Ванюки / Ясыри / Песьянка
5363	Строителей, 6	КК	11,12	0,1	109,34	108,61	0,024	0,06	0,042	65,647	0,017344	Ванюки / Ясыри / Песьянка
5360	КК	КК	23,93	0,15	108,87	108,78	0	0	0	3,761	0	Ванюки / Ясыри / Песьянка
5358	КК	КК	15,37	0,15	108,83	108,87	0,031	0	0,016	-2,602	0	Ванюки / Ясыри / Песьянка
5356	КК	КК	28,54	0,15	108,73	108,83	0,041	0,031	0,037	-3,504	-0,020191999	Ванюки / Ясыри / Песьянка
5355	КК	КК	23,02	0,15	108,63	108,73	0,404	0,041	0,172	-4,344	-0,040384002	Ванюки / Ясыри / Песьянка
5354	КК	КК	24,97	0,15	107,92	108,63	1	0,404	0,652	-28,434	0,023027955	Ванюки / Ясыри / Песьянка
5353	Строителей, 4	КК	12,86	0,11	109,31	108,83	0,026	0,042	0,034	37,325	0,020191999	Ванюки / Ясыри / Песьянка
5350	Строителей, 4	КК	12,78	0,11	109,2	108,73	0,026	0,055	0,042	36,776	0,020191999	Ванюки / Ясыри / Песьянка
5347	Строителей, 4	КК	10,96	0,11	108,94	108,63	0,028	0,552	0,221	28,285	0,020191999	Ванюки / Ясыри / Песьянка
5344	Строителей, 2	КК	17,28	0,11	107,84	107,92	1	1	1	-4,63	0,029871444	Ванюки / Ясыри / Песьянка
5341	КК	КК	16,39	0,15	109,22	108,23	0,017	0,027	0,022	60,403	0,0244	Ванюки / Ясыри / Песьянка
5340	КК	КК	17,11	0,15	109,73	109,22	0,015	0,017	0,016	29,807	0,0122	Ванюки / Ясыри / Песьянка
5339	КК	КК	28,67	0,15	99,04	98,46	1	1	1	20,23	0,079148136	Ванюки / Ясыри / Песьянка
5338	КК	КК	27,19	0,15	99,34	99,04	0,002	1	0,501	11,033	0,000458708	Ванюки / Ясыри / Песьянка
5337	КК	КК	14,24	0,15	99,12	99,34	0,08	0,002	0,039	-15,449	-0,000542811	Ванюки / Ясыри / Песьянка
5336	КК	КК	12,96	0,15	99,92	99,04	0,029	1	0,515	67,901	0,078644	Ванюки / Ясыри / Песьянка
5334	КК	КК	15,58	0,15	100,77	99,92	0,027	0,029	0,028	54,557	0,058983002	Ванюки / Ясыри / Песьянка
5333	КК	КК	14,36	0,15	101,6	100,77	0,022	0,027	0,024	57,799	0,039322	Ванюки / Ясыри / Песьянка
5332	КК	КК	12,26	0,15	102,19	101,6	0,016	0,022	0,019	48,124	0,019661	Ванюки / Ясыри / Песьянка
5331	Мелиораторов, 7	КК	6,68	0,15	100,47	99,92	0,014	0,029	0,022	82,335	0,019661	Ванюки / Ясыри / Песьянка
5328	Мелиораторов, 7	КК	8,04	0,15	101,52	100,77	0,014	0,027	0,02	93,284	0,019661	Ванюки / Ясыри / Песьянка
5325	Мелиораторов, 7	КК	7,33	0,15	102,4	101,6	0,013	0,022	0,018	109,141	0,019661	Ванюки / Ясыри / Песьянка
5322	Мелиораторов, 7	КК	8,34	0,15	102,98	102,19	0,014	0,016	0,015	94,724	0,019661	Ванюки / Ясыри / Песьянка
5319	Мелиораторов, 9	КК	11,61	0,15	100,02	99,12	0,002	0,08	0,039	77,519	0,000912	Ванюки / Ясыри / Песьянка
5316	Мелиораторов, 9	КК	10,3	0,15	100,44	99,34	0,004	0,002	0,003	106,796	0	Ванюки / Ясыри / Песьянка

Sys	Начальный узел	Конечный узел	Длина, м	Высота канала, м	Отметка лотка в начале, м	Отметка лотка в конце, м	Заполнение h/D в начале участка	Заполнение h/D в конце участка	Максимальное заполнение h/D	Уклон, мм/м	Расход, л/с	Поселение
5313	КК	КК	8,94	0,1	103,03	103,06	0,143	0,246	0,195	-3,356	-0,508164114	Ванюки / Ясыри / Песьянка
5312	КК	КК	25,55	0,15	102,44	103,03	1	0,096	0,548	-23,092	-0,573146856	Ванюки / Ясыри / Песьянка
5311	КК	КК	31,46	0,1	102,62	103,03	1	0,143	0,572	-13,032	0,065150984	Ванюки / Ясыри / Песьянка
5309	КК	КК	57,61	0,15	102,43	102,44	1	1	1	-0,174	-0,574412348	Ванюки / Ясыри / Песьянка
5307	КК	КК	28,35	0,15	103	102,43	0,091	1	0,537	20,106	-0,575706945	Ванюки / Ясыри / Песьянка
5305	КК	КК	14,53	0,15	102,55	103	0,091	0,091	0,074	-30,97	-0,603191264	Ванюки / Ясыри / Песьянка
5304	КК	КК	16,23	0,15	103,64	103	0,021	0,091	0,047	39,433	0,028515	Ванюки / Ясыри / Песьянка
5303	КК	КК	23,11	0,15	101,63	102,55	0,079	0,091	0,069	-39,81	-0,65118738	Ванюки / Ясыри / Песьянка
5302	КК	КК	21,95	0,15	100	101,63	1	0,079	0,532	-74,26	-0,68902853	Ванюки / Ясыри / Песьянка
5301	КК	КК	6,32	0,15	100,134	100	1	1	1	21,203	-0,342279469	Ванюки / Ясыри / Песьянка
5300	Мелинаторов, 10	КК	6,99	0,15	100,19	100,134	1	1	1	8,011	-0,135727823	Ванюки / Ясыри / Песьянка
5297	Мелинаторов, 10	КК	7,29	0,15	100,64	100	1	1	1	87,791	-0,128658023	Ванюки / Ясыри / Песьянка
5294	Мелинаторов, 10	КК	6,68	0,15	101,67	101,63	0,032	0,079	0,048	5,988	0,028515	Ванюки / Ясыри / Песьянка
5291	Мелинаторов, 10	КК	7,64	0,15	102,7	102,55	0,024	0,091	0,049	19,634	0,028515	Ванюки / Ясыри / Песьянка
5288	Мелинаторов, 10	КК	9,09	0,15	103,92	103,64	0,022	0,021	0,022	30,803	0,028515	Ванюки / Ясыри / Песьянка
5285	КК	КК	60,92	0,15	102,39	103	1	0,091	0,537	-10,013	-0,035407829	Ванюки / Ясыри / Песьянка
5283	Мелинаторов, 12	КК	7,71	0,15	102,53	102,39	1	1	1	18,158	-0,013395517	Ванюки / Ясыри / Песьянка
5280	КК	КК	26,17	0,1	103,31	102,62	0,055	1	0,528	26,366	0,065177999	Ванюки / Ясыри / Песьянка
5278	КК	КК	19,98	0,1	103,36	103,31	0,105	0,055	0,08	2,503	0,065177999	Ванюки / Ясыри / Песьянка
5276	КК	КК	18,35	0,1	103,67	103,36	0,044	0,105	0,075	16,894	0,032589	Ванюки / Ясыри / Песьянка
5275	КК	КК	16,29	0,1	103,49	103,67	1	0,044	0,522	-11,05	0,032589	Ванюки / Ясыри / Песьянка
5273	Мелинаторов, 8	КК	10	0,1	103,83	103,49	0,038	1	0,519	34	0,032589	Ванюки / Ясыри / Песьянка
5270	Мелинаторов, 8	КК	10,06	0,1	103,41	103,36	0,059	0,105	0,082	4,97	0,032589	Ванюки / Ясыри / Песьянка
5267	КК	КК	8,17	0,35	103,46	103,06	0,052	0,07	0,061	48,96	2,201850759	Ванюки / Ясыри / Песьянка
5265	КК	КК	8,75	0,15	103,35	103,46	0,856	0,121	0,488	-12,571	-0,010870888	Ванюки / Ясыри / Песьянка
5263	КК	КК	20,39	0,15	103,53	103,46	0,054	0,121	0,087	3,433	0,065294	Ванюки / Ясыри / Песьянка
5262	КК	КК	19,49	0,15	103,87	103,53	0,027	0,054	0,044	17,445	0,032647	Ванюки / Ясыри / Песьянка
5261	Мелинаторов, 6	КК	10,96	0,15	104,87	103,53	0,017	0,054	0,039	122,263	0,032647	Ванюки / Ясыри / Песьянка
5258	Мелинаторов, 6	КК	11,65	0,15	105,03	103,87	0,018	0,027	0,022	99,571	0,032647	Ванюки / Ясыри / Песьянка
5255	КК	КК	47,83	0,35	103,31	103,46	0,493	0,052	0,273	-3,136	2,146891318	Ванюки / Ясыри / Песьянка
5253	КК	КК	12,96	0,15	105,47	103,31	0,014	1	0,507	166,667	0,028173001	Ванюки / Ясыри / Песьянка
5252	КК	КК	18,24	0,15	105,6	105,47	0,028	0,014	0,021	7,127	0,018782001	Ванюки / Ясыри / Песьянка
5251	КК	КК	22,86	0,15	105,75	105,6	0,019	0,028	0,023	6,562	0,009391	Ванюки / Ясыри / Песьянка
5250	КК	КК	14,56	0,15	105,76	103,31	0,014	1	0,507	168,269	0,025974001	Ванюки / Ясыри / Песьянка
5249	КК	КК	17,31	0,15	105,79	105,76	0,045	0,014	0,029	1,733	0,017316001	Ванюки / Ясыри / Песьянка
5248	КК	КК	22,66	0,15	106,08	105,79	0,015	0,045	0,03	12,798	0,008658	Ванюки / Ясыри / Песьянка
5247	КК	КК	63,1	0,35	104,1	103,31	0,07	0,493	0,282	12,52	2,09261151	Ванюки / Ясыри / Песьянка
5245	Молодёжная, 11	КК	7,68	0,15	105,6	105,47	0,015	0,014	0,015	16,927	0,009391	Ванюки / Ясыри / Песьянка
5242	Молодёжная, 11	КК	7,99	0,15	105,81	105,6	0,013	0,028	0,021	26,283	0,009391	Ванюки / Ясыри / Песьянка
5239	Молодёжная, 11	КК	6,78	0,15	106,01	105,75	0,012	0,019	0,015	38,348	0,009391	Ванюки / Ясыри / Песьянка
5236	Молодёжная, 9	КК	11,35	0,15	106,44	105,76	0,01	0,014	0,012	59,912	0,008658	Ванюки / Ясыри / Песьянка
5233	Молодёжная, 9	КК	10,8	0,15	106,44	105,79	0,01	0,045	0,028	60,185	0,008658	Ванюки / Ясыри / Песьянка
5230	Молодёжная, 9	КК	9,5	0,15	106,41	106,08	0,012	0,015	0,013	34,737	0,008658	Ванюки / Ясыри / Песьянка
5227	КК	КК	75,08	0,1	104,2	104,1	0,842	0,245	0,543	1,332	1,958516892	Ванюки / Ясыри / Песьянка
5226	КК	КК	47,26	0,1	104,74	104,48	0,239	0,383	0,311	5,501	0,622181979	Ванюки / Ясыри / Песьянка
5224	КК	КК	55,81	0,1	104,91	104,74	0,193	0,239	0,216	3,046	0,303084991	Ванюки / Ясыри / Песьянка
5223	шоссе Космонавтов, 3	КК	78,75	0,1	106,25	104,91	0,046	0,193	0,12	17,016	0,035818001	Ванюки / Ясыри / Песьянка
5220	шоссе Космонавтов, 3	КК	61,17	0,1	105,45	104,74	0,06	0,239	0,149	11,607	0,05183	Ванюки / Ясыри / Песьянка
5217	КК	КК	54,07	0,35	107,28	104,1	0,013	0,07	0,042	58,813	0,134094604	Ванюки / Ясыри / Песьянка
5215	КК	КК	21,35	0,15	109,66	108,99	0,021	0,022	0,022	31,382	0,026510308	Ванюки / Ясыри / Песьянка
5214	КК	КК	26,04	0,15	109,94	109,66	0,028	0,021	0,025	10,753	0,026510308	Ванюки / Ясыри / Песьянка
5212	КК	КК	18,34	0,15	109,96	109,94	0,082	0,028	0,055	1,091	0,044738383	Ванюки / Ясыри / Песьянка
5211	КК	КК	19,59	0,2	109,7	109,94	0,023	0,021	0,022	-12,251	-0,035869074	Ванюки / Ясыри / Песьянка
5210	КК	КК	30,36	0,2	109,08	109,7	1	0,023	0,511	-20,422	-0,053510074	Ванюки / Ясыри / Песьянка
5209	Строителей, 12	КК	13,06	0,15	109,4	109,08	0,265	1	0,542	24,502	-0,037258367	Ванюки / Ясыри / Песьянка
5206	КК	КК	20,03	0,15	109,98	109,96	0,047	0,082	0,065	0,999	0,027097383	Ванюки / Ясыри / Песьянка
5205	КК	КК	21,94	0,15	110	109,98	0,03	0,047	0,039	0,912	0,009456384	Ванюки / Ясыри / Песьянка
5204	Строителей, 10	КК	10,94	0,15	110	109,7	0,018	0,03	0,024	27,422	0,017640999	Ванюки / Ясыри / Песьянка
5201	Строителей, 10	КК	9,54	0,15	110,38	109,94	0,016	0,028	0,022	46,122	0,017640999	Ванюки / Ясыри / Песьянка
5198	Строителей, 10	КК	9,79	0,15	110,4	109,96	0,016	0,082	0,049	44,944	0,017640999	Ванюки / Ясыри / Песьянка
5195	Строителей, 10	КК	8,76	0,15	110,4	109,98	0,016	0,047	0,031	47,945	0,017640999	Ванюки / Ясыри / Песьянка
5192	КК	КК	30,87	0,2	109,94	110	0,092	0,022	0,03	-1,944	-0,015898617	Ванюки / Ясыри / Песьянка
5191	Строителей, 8	КК	10,58	0,15	110,4	110	0,02	0,03	0,025	37,807	0,025355001	Ванюки / Ясыри / Песьянка
5189	КК	КК	10,18	0,15	107,3	107,28	0,077	0,03	0,054	1,965	0,094439311	Ванюки / Ясыри / Песьянка
5188	КК	КК	26,87	0,15	107,31	107,3	0,093	0,077	0,085	0,372	0,06311031	Ванюки / Ясыри / Песьянка
5187	КК	КК	11,68	0,15	107,55	107,3	0,025	0,077	0,051	21,404	0,031329	Ванюки / Ясыри / Песьянка
5185	КК	КК	9,95	0,15	107,67	107,31	0,031	0,093	0,062	36,181	0,06311031	Ванюки / Ясыри / Песьянка
5183	КК	КК	28,65	0,15	107,72	107,67	0,06	0,031	0,045	1,745	0,036599999	Ванюки / Ясыри / Песьянка
5182	КК	КК	15,78	0,15	108,07	107,67	0,022	0,031	0,026	25,349	0,026510308	Ванюки / Ясыри / Песьянка
5180	КК	КК	37,53	0,15	109,72	109,42	0	0,013	0,007	7,994	0	Ванюки / Ясыри / Песьянка
5179	КК	КК	15,15	0,15	108,53	108,07	0,021	0,022	0,022	30,363	0,026510308	Ванюки / Ясыри / Песьянка
5178	КК	КК	17,45	0,15	108,99	108,53	0,022	0,021	0,022	26,361	0,026510308	Ванюки / Ясыри / Песьянка
5177	КК	КК	11,9	0,3	107,57	107,28	0,011	0,015	0,013	24,37	0,039655297	Ванюки / Ясыри / Песьянка

Sys	Начальный узел	Конечный узел	Длина, м	Высота канала, м	Отметка лотка в начале, м	Отметка лотка в конце, м	Заполнение h/D в начале участка	Заполнение h/D в конце участка	Максимальное заполнение h/D	Уклон, мм/м	Расход, л/с	Поселение
5175	КК	КК	16,93	0,3	108,04	107,57	0,009	0,011	0,01	27,761	0,030688294	Ванюки / Ясыри / Песьянка
5174	КК	КК	11,1	0,3	108,39	108,04	0,007	0,009	0,008	31,532	0,021721295	Ванюки / Ясыри / Песьянка
5173	КК	КК	27,98	0,15	108,84	108,39	0,018	0,014	0,016	16,083	0,012754295	Ванюки / Ясыри / Песьянка
5172	КК	КК	15,37	0,15	107,99	107,55	0,019	0,025	0,022	28,627	0,020886	Ванюки / Ясыри / Песьянка
5171	КК	КК	14,71	0,15	108,41	107,99	0,014	0,019	0,016	28,552	0,010443	Ванюки / Ясыри / Песьянка
5170	Молодёжная, 8	КК	8,05	0,15	109,02	108,41	0,01	0,014	0,012	75,776	0,010443	Ванюки / Ясыри / Песьянка
5167	Молодёжная, 8	КК	9,03	0,15	108,58	107,99	0,011	0,019	0,015	65,338	0,010443	Ванюки / Ясыри / Песьянка
5164	Молодёжная, 8	КК	9,17	0,15	108,1	107,55	0,011	0,025	0,018	59,978	0,010443	Ванюки / Ясыри / Песьянка
5161	Молодёжная, 10	КК	6,42	0,15	107,82	107,57	0,011	0,021	0,016	38,941	0,008967	Ванюки / Ясыри / Песьянка
5158	Молодёжная, 10	КК	6,82	0,15	108,3	108,04	0,012	0,018	0,015	38,123	0,008967	Ванюки / Ясыри / Песьянка
5155	Молодёжная, 10	КК	7,1	0,15	108,64	108,39	0,012	0,014	0,013	35,211	0,008967	Ванюки / Ясыри / Песьянка
5152	КК	КК	15,92	0,15	109,42	108,84	0,013	0,018	0,016	36,432	0,011572	Ванюки / Ясыри / Песьянка
5151	КК	КК	13,46	0,15	108,72	108,84	0,801	0,018	0,386	-8,915	-0,010389705	Ванюки / Ясыри / Песьянка
5150	Строителей, 9	КК	10,08	0,15	109,15	108,72	0,013	0,801	0,383	42,659	0,011572	Ванюки / Ясыри / Песьянка
19656	КК	КК	31,95	0,1	104,48	104,2	0,383	0,842	0,613	8,764	1,958516892	Ванюки / Ясыри / Песьянка
5147	Строителей, 9	КК	9,15	0,15	109,49	108,84	0,011	0,018	0,015	71,038	0,011572	Ванюки / Ясыри / Песьянка
5144	Строителей, 9	КК	8,94	0,15	109,81	109,42	0,013	0,013	0,013	43,624	0,011572	Ванюки / Ясыри / Песьянка
5141	КК	КК	19,29	0,15	109,9	109,72	0	0	0	9,331	0	Ванюки / Ясыри / Песьянка
5140	КК	КК	13,48	0,15	109,16	109,9	0	0	0	-54,896	0	Ванюки / Ясыри / Песьянка
5138	улица Строителей, 7	КК	10,26	0,15	110,4	109,72	0	0	0	66,277	0	Ванюки / Ясыри / Песьянка
5135	улица Строителей, 7	КК	8,55	0,15	110	109,9	0	0	0	11,696	0	Ванюки / Ясыри / Песьянка
5132	Молодёжная улица, 6	КК	10,28	0,15	109,73	108,99	0	0,022	0,011	71,984	0	Ванюки / Ясыри / Песьянка
5129	Молодёжная улица, 6	КК	10,45	0,15	109,2	108,53	0	0,021	0,011	64,115	0	Ванюки / Ясыри / Песьянка
5126	Молодёжная улица, 6	КК	10,72	0,15	108,73	108,07	0	0,022	0,011	61,567	0	Ванюки / Ясыри / Песьянка
5123	КК	КК	12,76	0,15	107,72	107,78	0,995	0,595	0,73	-4,702	0,004283499	Ванюки / Ясыри / Песьянка
5122	КК	КК	13,41	0,15	107,75	107,72	0,796	0,995	0,83	2,237	0,005165796	Ванюки / Ясыри / Песьянка
5121	КК	КК	51,58	0,15	105,64	105,62	0	0,017	0,008	0,388	0	Ванюки / Ясыри / Песьянка
5119	КК	КК	8,49	0,15	105,52	105,64	0	0	0	-14,134	0	Ванюки / Ясыри / Песьянка
5117	КК	КК	19,69	0,15	105,95	105,64	0	0	0	15,744	0	Ванюки / Ясыри / Песьянка
5115	КК	КК	21,9	0,15	106,14	105,95	0	0	0	8,676	0	Ванюки / Ясыри / Песьянка
5105	КК	КК	10,2	0,2	98,64	96,351	0,03	0,139	0,085	224,412	0,335197343	Ванюки / Ясыри / Песьянка
5104	КК	КК	9,16	0,2	98,929	98,64	0,052	0,03	0,041	31,55	0,335197372	Ванюки / Ясыри / Песьянка
5102	КК	КК	16,21	0,2	99,37	98,929	0,05	0,052	0,051	27,205	0,33519743	Ванюки / Ясыри / Песьянка
5100	КК	КК	33,88	0,2	100,26	99,37	0,05	0,05	0,05	26,269	0,335197488	Ванюки / Ясыри / Песьянка
5098	КК	КК	13,35	0,2	102,18	100,26	0,034	0,05	0,042	143,82	0,335197547	Ванюки / Ясыри / Песьянка
5096	КК	КК	14,65	0,2	103,95	102,18	0,035	0,034	0,035	120,819	0,335197547	Ванюки / Ясыри / Песьянка
5093	Строителей, 8	КК	10,42	0,15	110,4	109,94	0,019	0,123	0,035	44,146	0,025355001	Ванюки / Ясыри / Песьянка
5090	КК	КК	28	0,2	109,65	109,94	1	0,092	0,519	-10,357	0,019103336	Ванюки / Ясыри / Песьянка
5089	Строителей, 8	КК	9,91	0,15	110,13	109,65	0,019	1	0,509	48,436	0,025355001	Ванюки / Ясыри / Песьянка
5085	КГ	КК	5	0,1	112,65	112,64	0	0	0	2	0	Ванюки / Ясыри / Песьянка
5083	КК	КК	17,19	0,25	110,96	110,59	0,026	0,026	0,026	21,524	0,135953145	Ванюки / Ясыри / Песьянка
5081	КК	КК	37,05	0,25	111,61	110,96	0,013	0,026	0,02	17,544	0,03079278	Ванюки / Ясыри / Песьянка
5080	КК	КК	24,1	0,15	111,45	110,96	0,044	0,044	0,044	20,332	0,105160405	Ванюки / Ясыри / Песьянка
5078	КК	КК	29,18	0,15	111,87	111,45	0,043	0,044	0,044	14,393	0,085160435	Ванюки / Ясыри / Песьянка
5077	Парковая улица, 3	КК	13,28	0,1	111,57	111,45	0,041	0,066	0,054	9,036	0,02	Ванюки / Ясыри / Песьянка
5074	КК	КК	18,07	0,15	111,91	111,87	0,016	0,043	0,03	2,214	0,003797707	Ванюки / Ясыри / Песьянка
5073	КК	КК	11,19	0,1	111,95	111,87	0,087	0,065	0,076	7,149	0,081362763	Ванюки / Ясыри / Песьянка
5071	КК	КК	28,66	0,1	111,93	111,95	0,315	0,087	0,201	-0,698	0,054241802	Ванюки / Ясыри / Песьянка
5070	КК	КК	26,7	0,1	111,9	111,93	0,615	0,315	0,465	-1,124	0,027120914	Ванюки / Ясыри / Песьянка
5069	Парковая, 2	КК	12,6	0,11	112,16	111,9	0,035	0,559	0,297	20,635	0,027120999	Ванюки / Ясыри / Песьянка
5066	Парковая, 2	КК	10,41	0,11	112,03	111,93	0,041	0,286	0,164	9,606	0,027120999	Ванюки / Ясыри / Песьянка
5063	Парковая, 2	КК	8,67	0,11	112,16	111,95	0,033	0,079	0,056	24,221	0,027120999	Ванюки / Ясыри / Песьянка
5060	КК	КК	24,61	0,15	111,73	111,91	0,022	0,016	0,019	-7,314	-0,006903293	Ванюки / Ясыри / Песьянка
5059	КК	КК	14,99	0,15	111,25	111,73	0,738	0,022	0,323	-32,021	-0,028305292	Ванюки / Ясыри / Песьянка
5058	Шоссейный въезд, 1	КК	6,97	0,11	112,38	111,91	0,017	0,021	0,019	67,432	0,010701	Ванюки / Ясыри / Песьянка
5055	Шоссейный въезд, 1	КК	10,25	0,11	112,12	111,73	0,02	0,03	0,025	38,049	0,010701	Ванюки / Ясыри / Песьянка
5053	Шоссейный въезд, 1	КК	10,23	0,11	111,99	111,73	0,021	0,03	0,026	25,415	0,010701	Ванюки / Ясыри / Песьянка
5050	КК	КК	32,67	0,15	111,2	111,25	1	0,738	0,786	-1,53	0,351652358	Ванюки / Ясыри / Песьянка
5049	КК	КК	10,67	0,15	111,17	111,2	1	1	0,974	-2,812	0,614275283	Ванюки / Ясыри / Песьянка
5048	Парковая, 4	КК	14,21	0,11	111,41	111,17	0,037	1	0,518	16,89	0,028009001	Ванюки / Ясыри / Песьянка
5045	Парковая, 4	КК	13,36	0,11	111,31	111,2	0,47	1	0,652	8,234	-0,136213319	Ванюки / Ясыри / Песьянка
5042	Парковая, 4	КК	11,38	0,11	111,91	111,25	0,028	1	0,44	57,996	0,028009001	Ванюки / Ясыри / Песьянка
5039	КК	КК	36,89	0,25	112,11	111,61	0,007	0,013	0,01	13,554	0,008690779	Ванюки / Ясыри / Песьянка
5038	КК	КК	43,28	0,25	112,57	112,11	0,008	0,007	0,007	10,628	0,008690779	Ванюки / Ясыри / Песьянка
5037	КК	КК	18,65	0,1	112,18	112,11	0	0,017	0,009	3,753	0	Ванюки / Ясыри / Песьянка
5035	Парковая, 5	КК	9,1	0,1	112	112,18	1	0	0,489	-19,78	0	Ванюки / Ясыри / Песьянка
5032	КК	КК	16,92	0,1	111,72	111,61	0,049	0,033	0,041	6,501	0,022102	Ванюки / Ясыри / Песьянка
5030	КК	КК	9,97	0,1	111,84	111,72	0,029	0,049	0,039	12,036	0,011051	Ванюки / Ясыри / Песьянка
5029	Парковая, 5	КК	8,56	0,1	111,75	111,72	0,039	0,049	0,044	3,505	0,011051	Ванюки / Ясыри / Песьянка
5026	КК	КК	14,12	0,1	111,88	111,84	0,047	0,029	0,038	2,833	0,011051	Ванюки / Ясыри / Песьянка
5024	Парковая, 5	КК	7,53	0,11	112,19	111,88	0,019	0,042	0,031	41,169	0,011051	Ванюки / Ясыри / Песьянка
5021	КК	КК	19,19	0,25	112,48	112,57	0,011	0,008	0,009	-4,69	-0,005931221	Ванюки / Ясыри / Песьянка
5020	КК	КК	30,12	0,25	112,03	112,48	0,015	0,011	0,013	-14,94	-0,020553222	Ванюки / Ясыри / Песьянка

Sys	Начальный узел	Конечный узел	Длина, м	Высота канала, м	Отметка лотка в начале, м	Отметка лотка в конце, м	Заполнение h/D в начале участка	Заполнение h/D в конце участка	Максимальное заполнение h/D	Уклон, мм/м	Расход, л/с	Поселение
5019	Парковая, 7	КК	10,84	0,11	112,7	112,48	0,019	0,025	0,022	20,295	0,007311	Ванюки / Ясыри / Песьянка
5017	Парковая, 7	КК	9,62	0,11	112,9	112,48	0,016	0,025	0,02	43,659	0,007311	Ванюки / Ясыри / Песьянка
5014	Парковая, 7	КК	11,56	0,11	113,01	112,57	0,016	0,017	0,017	38,062	0,007311	Ванюки / Ясыри / Песьянка
5012	Парковая, 7	КК	11,13	0,11	113,19	112,57	0,015	0,017	0,016	55,705	0,007311	Ванюки / Ясыри / Песьянка
5009	КК	КК	21,61	0,2	112	112,03	0,169	0,019	0,094	-1,388	0,007760065	Ванюки / Ясыри / Песьянка
5008	КК	КК	30,5	0,1	111,278	112,03	1	0,038	0,519	-24,656	-0,028296838	Ванюки / Ясыри / Песьянка
5006	КК	КК	11,66	0,1	111,98	111,278	0,035	1	0,517	60,206	0,037109792	Ванюки / Ясыри / Песьянка
5005	Парковая, 8	КК	20,91	0,11	112	111,278	0,018	1	0,509	34,529	0,008851	Ванюки / Ясыри / Песьянка
5002	КК	КК	10,5	0,1	112	111,98	0,029	0,035	0,032	1,905	0,004280522	Ванюки / Ясыри / Песьянка
5001	КК	КК	18,42	0,1	111,96	112	0,032	0,029	0,03	-2,172	-0,004570478	Ванюки / Ясыри / Песьянка
5000	КК	КК	38,22	0,1	112,05	111,98	0,097	0,035	0,066	1,832	0,033650067	Ванюки / Ясыри / Песьянка
4998	КК	КК	15,16	0,1	112,22	112,05	0,037	0,097	0,065	11,214	0,017857397	Ванюки / Ясыри / Песьянка
4997	КК	КК	16,73	0,1	112,18	112,22	0,441	0,037	0,218	-2,391	0,007722334	Ванюки / Ясыри / Песьянка
4996	Парковая, 6	КК	11,07	0,11	112,67	112,05	0,023	0,088	0,055	56,007	0,018715	Ванюки / Ясыри / Песьянка
4993	Парковая, 6	КК	12,79	0,11	112,38	112,22	0,033	0,034	0,032	12,51	0,018932924	Ванюки / Ясыри / Песьянка
4990	Парковая, 6	КК	12,26	0,11	112,1	112,18	1	0,401	0,684	-6,525	0,028320001	Ванюки / Ясыри / Песьянка
4987	Парковая, 8	КК	7,32	0,11	112,4	112	0,016	0,026	0,021	54,645	0,008851	Ванюки / Ясыри / Песьянка
4984	КК	КК	13,29	0,1	111,8	111,96	0,767	0,032	0,349	-12,039	-0,013421478	Ванюки / Ясыри / Песьянка
4983	Парковая, 8	КК	8,12	0,11	112,4	111,96	0,016	0,029	0,023	54,187	0,008851	Ванюки / Ясыри / Песьянка
4980	КК	КК	26,21	0,1	111,98	111,8	0,056	0,767	0,361	6,868	0,034616001	Ванюки / Ясыри / Песьянка
4979	КК	КК	13,34	0,1	111,55	111,8	1	0,767	0,833	-18,741	0,062767052	Ванюки / Ясыри / Песьянка
4978	КК	КК	17,23	0,1	112	111,98	0,066	0,056	0,061	1,161	0,017308001	Ванюки / Ясыри / Песьянка
4977	Зелёная, 13	КК	15,07	0,11	112,34	112	0,027	0,06	0,044	22,561	0,017308001	Ванюки / Ясыри / Песьянка
4974	Зелёная, 13	КК	15,39	0,11	112,4	111,98	0,026	0,051	0,039	27,29	0,017308001	Ванюки / Ясыри / Песьянка
4971	Зелёная, 13	КК	14,68	0,11	112,22	111,8	0,026	0,697	0,316	28,61	0,017308001	Ванюки / Ясыри / Песьянка
4968	Зелёная, 13	КК	12,98	0,11	111,92	111,55	0,026	1	0,513	28,505	0,017308001	Ванюки / Ясыри / Песьянка
4965	Парковая, 9	КК	13,4	0,11	112,4	112	0,007	0,308	0,157	29,851	0,001564	Ванюки / Ясыри / Песьянка
4962	КК	КК	28,73	0,2	112,29	112	0,009	0,169	0,089	10,094	0,006215477	Ванюки / Ясыри / Песьянка
4961	КК	КК	22,52	0,1	112,43	112,29	0,032	0,018	0,025	6,217	0,007905904	Ванюки / Ясыри / Песьянка
4960	КК	КК	23,45	0,1	112,7	112,43	0,007	0,032	0,021	11,514	0,00073995	Ванюки / Ясыри / Песьянка
4959	КК	КК	7,24	0,1	113,01	112,7	0,005	0,007	0,007	42,818	0	Ванюки / Ясыри / Песьянка
4958	Парковая, 11	КК	26,27	0,1	112,23	112,29	0,57	0,018	0,278	-2,284	-0,001652033	Ванюки / Ясыри / Песьянка
4955	Парковая, 11	КК	29,58	0,1	112,54	112,7	0,491	0,007	0,235	-5,409	-0,000507156	Ванюки / Ясыри / Песьянка
4952	Парковая, 11	КК	11,69	0,11	112,68	112,43	0,018	0,029	0,024	21,386	0,007017	Ванюки / Ясыри / Песьянка
4949	КК	КК	33,84	0,1	113,16	113,01	0,016	0,005	0,014	4,433	0,001411105	Ванюки / Ясыри / Песьянка
4947	Парковая, 13	КК	11,12	0,11	113,38	113,16	0,015	0,015	0,015	19,784	0,004340282	Ванюки / Ясыри / Песьянка
4945	КК	КК	48,67	0,1	112,62	113,16	0,136	0,016	0,072	-11,095	-0,003010774	Ванюки / Ясыри / Песьянка
4943	КК	КК	39,82	0,1	112,64	112,62	0	0,136	0,064	0,502	0	Ванюки / Ясыри / Песьянка
4941	КК	КК	22,75	0,1	112,76	112,64	0	0	0	5,275	0	Ванюки / Ясыри / Песьянка
4940	КК	КК	33,59	0,1	113,07	112,76	0	0	0	9,229	0	Ванюки / Ясыри / Песьянка
4938	КК	КК	17,67	0,1	112,91	113,07	0,543	0	0,241	-9,055	0	Ванюки / Ясыри / Песьянка
4936	Зелёная, 29	КК	14,82	0,1	112,79	112,91	1	0,543	0,741	-8,097	0,010125445	Ванюки / Ясыри / Песьянка
4934	Зелёная, 29	КК	9,03	0,11	113,34	112,91	0,022	0,494	0,23	47,619	0,015461999	Ванюки / Ясыри / Песьянка
4931	КК	КК	28,94	0,1	110,99	110,84	0,198	1	0,569	5,183	0,028209439	Ванюки / Ясыри / Песьянка
4930	КК	КК	13,95	0,1	111,29	110,99	0,031	0,198	0,084	21,505	0,017475	Ванюки / Ясыри / Песьянка
4929	Зелёная, 27А	КК	12,21	0,11	112,07	110,99	0,02	0,18	0,073	88,452	0,017475	Ванюки / Ясыри / Песьянка
4926	Зелёная, 27А	КК	9,24	0,11	112,26	111,29	0,019	0,029	0,024	104,978	0,017475	Ванюки / Ясыри / Песьянка
4923	КК	КК	27,88	0,1	110,84	112,39	1	0	0,5	-55,595	0	Ванюки / Ясыри / Песьянка
4921	КК	КК	57,22	0,1	112,39	111,56	0	0	0	14,505	0	Ванюки / Ясыри / Песьянка
4917	КК	Ванюки КНС	17,71	0,1	110,39	110,24	0	0	0	8,47	0	Ванюки / Ясыри / Песьянка
4915	КК	КК	19,5	0,1	110,54	110,39	0	0	0	7,692	0	Ванюки / Ясыри / Песьянка
4913	КК	КК	21,36	0,1	111,24	110,54	0	0	0	32,772	0	Ванюки / Ясыри / Песьянка
4912	КК	КК	19,35	0,1	110,07	110,54	1	0	0,5	-24,289	0	Ванюки / Ясыри / Песьянка
4910	КК	КК	16,78	0,11	110,976	110,07	0,025	1	0,512	53,993	0,021194999	Ванюки / Ясыри / Песьянка
4909	КК	КК	28,77	0,1	111,56	111,24	0	0	0	11,123	0	Ванюки / Ясыри / Песьянка
4907	Зелёная, 26А	КК	16,28	0,11	110,2	110,07	0,263	1	0,605	7,985	0,009993504	Ванюки / Ясыри / Песьянка
4904	Зелёная, 26А	КК	14,28	0,11	111,09	110,976	0,041	0,025	0,033	7,983	0,021194999	Ванюки / Ясыри / Песьянка
4901	КК	КК	42,75	0,1	110,329	111,56	0,098	0	0,042	-28,795	0	Ванюки / Ясыри / Песьянка
4899	КК	КК	12,23	0,1	111,83	110,329	0,01	0,098	0,047	122,731	0,004283107	Ванюки / Ясыри / Песьянка
4897	КК	КК	17,71	0,1	111,8	111,83	0	0,01	0,005	-1,694	0	Ванюки / Ясыри / Песьянка
4896	Зелёная улица, 35	КК	11,93	0,11	111,66	111,8	0	0	0	-11,735	0	Ванюки / Ясыри / Песьянка
4893	КК	КК	27,44	0,1	112,13	111,83	0,024	0,01	0,017	10,933	0,005238355	Ванюки / Ясыри / Песьянка
4892	КК	КК	46,67	0,1	112,14	112,13	0,072	0,024	0,048	0,214	0,005253825	Ванюки / Ясыри / Песьянка
4890	КК	КК	25,72	0,1	112,33	112,14	0,023	0,072	0,048	7,387	0,005285254	Ванюки / Ясыри / Песьянка
4888	КК	КК	31,27	0,1	112,02	112,33	0,604	0,023	0,299	-9,914	-0,006122746	Ванюки / Ясыри / Песьянка
4887	Зелёная, 35А	КК	18,33	0,1	112,3	112,33	0,325	0,023	0,174	-1,637	0,011408	Ванюки / Ясыри / Песьянка
4884	КК	КК	49,81	0,1	111,53	111,83	0,032	0,01	0,021	-6,023	-0,000945236	Ванюки / Ясыри / Песьянка
4882	Зелёная, 35А	КК	14	0,11	112	111,53	0,021	0,029	0,025	33,571	0,011408	Ванюки / Ясыри / Песьянка
4880	КК	КК	58,86	0,1	110,96	111,53	0,67	0,032	0,334	-9,684	-0,012347449	Ванюки / Ясыри / Песьянка
4878	Зелёная, 35А	КК	11,67	0,1	110,99	110,96	0,371	0,67	0,487	2,571	0,027680328	Ванюки / Ясыри / Песьянка
4875	Зелёная, 35А	КК	18,18	0,1	112,06	112,02	0,208	0,604	0,377	2,2	0,02760713	Ванюки / Ясыри / Песьянка
4872	КК	КК	64,02	0,25	102,4	102,287	0,054	0,035	0,045	1,765	0,13595268	Ванюки / Ясыри / Песьянка
4870	КК	КК	53,06	0,25	105,54	102,4	0,021	0,054	0,038	59,178	0,135952942	Ванюки / Ясыри / Песьянка

Sys	Начальный узел	Конечный узел	Длина, м	Высота канала, м	Отметка лотка в начале, м	Отметка лотка в конце, м	Заполнение h/D в начале участка	Заполнение h/D в конце участка	Максимальное заполнение h/D	Уклон, мм/м	Расход, л/с	Поселение
4868	КК	КК	63,66	0,25	108,55	105,54	0,022	0,021	0,021	47,282	0,135953014	Ванюки / Ясыри / Песьянка
4865	КК	КК	42,4	0,25	109,68	108,55	0,026	0,022	0,024	26,651	0,135953058	Ванюки / Ясыри / Песьянка
4864	КК	КК	41,51	0,25	110,59	109,68	0,026	0,026	0,026	21,922	0,135953116	Ванюки / Ясыри / Песьянка
4792	КК	Ясыри КНС	34,15	0,25	101,14	101,208	0,305	0,031	0,173	-1,991	0,131957044	Ванюки / Ясыри / Песьянка
4790	КК	КК	15,51	0,25	101,606	101,14	0,024	0,305	0,166	30,045	0,13595217	Ванюки / Ясыри / Песьянка
4789	КК	КК	19,71	0,25	105,87	101,14	0	0,305	0,154	239,98	0	Ванюки / Ясыри / Песьянка
4785	КК	КК	279,4	0,25	104,36	105,87	0,122	0	0,058	-5,404	0	Ванюки / Ясыри / Песьянка
4784	шоссе Космонавтов, 3	КК	30,72	0,11	104,39	104,36	0,078	0,276	0,171	0,977	0,033443001	Ванюки / Ясыри / Песьянка
4781	КК	КК	85,14	0,25	102,287	101,606	0,035	0,024	0,03	7,999	0,135952359	Ванюки / Ясыри / Песьянка
16506	КК	КК	24,4	0,11	113,342	113,147	0,094	0,108	0,101	7,992	0,143370096	Вашуры / Ферма / Горный / Няшино
16508	КК	КК	31,06	0,11	113,147	112,899	0,108	0,047	0,078	7,985	0,151368382	Вашуры / Ферма / Горный / Няшино
16509	КК	КК	65,59	0,11	108,975	108,45	0,152	1	0,576	8,004	0,386833999	Вашуры / Ферма / Горный / Няшино
16510	КК	КК	29,74	0,2	107,741	114,54	1	0	0,5	-228,615	0	Вашуры / Ферма / Горный / Няшино
16511	КК	КК	39,28	0,15	112,899	107,741	0,035	1	0,517	131,314	0,159365911	Вашуры / Ферма / Горный / Няшино
16514	КК	КК	15,04	0,11	120,54	120,42	0,012	0,02	0,016	7,979	0,002	Вашуры / Ферма / Горный / Няшино
16515	КК	КК	71,32	0,11	122,055	120,42	0,009	0,02	0,014	22,925	0,002	Вашуры / Ферма / Горный / Няшино
16517	КК	КК	37,15	0,11	120,42	120,122	0,02	0,008	0,014	8,022	0,004	Вашуры / Ферма / Горный / Няшино
16518	КК	КК	115,38	0,11	120,143	112,899	0,01	0,047	0,029	62,784	0,004	Вашуры / Ферма / Горный / Няшино
16519	КК	КК	103,95	0,15	120,122	112,899	0,006	0,035	0,02	69,485	0,004	Вашуры / Ферма / Горный / Няшино
16525	КК	КК	17,82	0,11	107,57	107,427	0,025	0,022	0,023	8,025	0,008	Вашуры / Ферма / Горный / Няшино
16527	КК	КК	19,81	0,11	108,4	106,634	0,009	0,024	0,017	89,147	0,004	Вашуры / Ферма / Горный / Няшино
16529	КК	КК	19,35	0,11	107,1	106,945	0,018	0,018	0,018	8,01	0,004	Вашуры / Ферма / Горный / Няшино
16530	КНС п. Ферма Заводск	Ферма КНС Заводская	7	0,15	103,642	103,586	0,05	0,05	0,05	8	0,085195905	Вашуры / Ферма / Горный / Няшино
16532	КК	Ферма КНС Железнодоро	25,7	0,11	106,8	106,78	0,306	0,168	0,237	0,778	0,37576328	Вашуры / Ферма / Горный / Няшино
16536	КК	КК	72,55	0,11	112,874	112,293	0,024	0,034	0,03	8,008	0,008	Вашуры / Ферма / Горный / Няшино
16538	КК	КК	63,28	0,11	112,293	111,787	0,034	0,033	0,033	7,996	0,016	Вашуры / Ферма / Горный / Няшино
16539	КК	КК	20,37	0,11	112,947	111,294						Вашуры / Ферма / Горный / Няшино
16542	улица Некрасова, 3А	КК	6,7	0,11	110,05	109,91	0,02	0,024	0,022	20,896	0,008	Вашуры / Ферма / Горный / Няшино
16543	КК	КК	29,68	0,11	109,91	109,673	0,024	0,05	0,037	7,985	0,008	Вашуры / Ферма / Горный / Няшино
16544	КК	КК	93,01	0,11	117,589	112,573	0,015	0,039	0,027	53,93	0,008	Вашуры / Ферма / Горный / Няшино
16547	КК	КК	30,15	0,11	119,09	117,589	0,016	0,015	0,016	49,784	0,008	Вашуры / Ферма / Горный / Няшино
16553	КК	Вашуры КНС	226,68	0,15	105,379	103,565	0,13	0,13	0,13	8,002	0,643542502	Вашуры / Ферма / Горный / Няшино
16796	КК	Няшино КНС	63,11	0,15	124	123,75	0,246	0,216	0,208	3,961	1,339219627	Вашуры / Ферма / Горный / Няшино
16806	Энергетиков, 13	КК	7,48	0,15	125,63	125,42	0	0	0	28,075	0	Вашуры / Ферма / Горный / Няшино
16807	КК	КК	57,5	0,15	125,42	124,12	0	0,024	0,015	22,609	0	Вашуры / Ферма / Горный / Няшино
16808	Энергетиков, 11	КК	6,81	0,15	124,31	124,12	0,012	0,024	0,021	27,9	0,006723	Вашуры / Ферма / Горный / Няшино
16810	КК	КК	59,62	0,15	124,12	124,02	0,024	0,176	0,066	1,677	0,006723045	Вашуры / Ферма / Горный / Няшино
16812	КК	КК	26,8	0,15	124,02	124	0,176	0,246	0,161	0,746	0,318074803	Вашуры / Ферма / Горный / Няшино
16813	Энергетиков, 8	КК	6,63	0,15	123,83	123,88	1	1	1	-7,541	0,31166058	Вашуры / Ферма / Горный / Няшино
16814	Энергетиков, 10	КК	6,82	0,15	124,04	124,02	0,058	0,178	0,073	2,933	0,072044364	Вашуры / Ферма / Горный / Няшино
16815	КК	КК	30,71	0,15	124,02	124	0,178	0,246	0,166	0,651	0,30965	Вашуры / Ферма / Горный / Няшино
16816	КК	КК	60,36	0,15	124,17	124,29	0	0,005	0,002	-1,988	0	Вашуры / Ферма / Горный / Няшино
16818	КК	КК	42,41	0,15	124,29	124,37	0,005	0,004	0,007	-1,886	-0,000363652	Вашуры / Ферма / Горный / Няшино
16819	КК	КК	27,32	0,15	124,37	123,93	0,004	0,727	0,397	16,105	0,001057788	Вашуры / Ферма / Горный / Няшино
16820	КК	КК	14,54	0,15	123,93	124	0,727	0,246	0,506	-4,814	0,231199985	Вашуры / Ферма / Горный / Няшино
16822	КК	КК	8,55	0,15	123,88	123,93	1	0,727	0,892	-5,848	0,235624466	Вашуры / Ферма / Горный / Няшино
16828	КК	КК	15,54	0,15	115	114,5						Вашуры / Ферма / Горный / Няшино
16836	КК	КК	14,96	0,11	127,368	125,425	0,052	1	0,526	129,88	0,165652004	Вашуры / Ферма / Горный / Няшино
16838	КК	КК	60,95	0,16	125,425	127,3	1	0,048	0,524	-30,763	-0,186677789	Вашуры / Ферма / Горный / Няшино
16839	КК	КК	22,06	0,16	127,93	127,3	0,058	0,048	0,053	28,558	0,246580748	Вашуры / Ферма / Горный / Няшино
16840	КК	КК	29,3	0,16	127,3	116,238	0,048	1	0,524	377,543	0,679446734	Вашуры / Ферма / Горный / Няшино
16841	КК	КК	207,36	0,16	129,301	127,3	0,128	0,048	0,088	9,65	0,619685627	Вашуры / Ферма / Горный / Няшино
16844	улица Конников, 9	КК	12,43	0,11	131,82	131,11	0,024	0,03	0,027	57,12	0,02	Вашуры / Ферма / Горный / Няшино
16845	КК	КК	30,23	0,16	118,397	118,155	0,133	0,132	0,133	8,005	0,791707251	Вашуры / Ферма / Горный / Няшино
16848	КК	КК	11,62	0,11	130,3	118,155	0,009	0	0,006	80,895	0	Вашуры / Ферма / Горный / Няшино
16851	КК	КК	13,12	0,11	130,16	118,068	0,002	0,193	0,098	921,646	0,002667	Вашуры / Ферма / Горный / Няшино
16854	КК	КК	12,35	0,11	130,1	117,996	0,002	0,193	0,098	980,081	0,002667	Вашуры / Ферма / Горный / Няшино
16855	КК	КК	10,82	0,16	118,155	118,068	0,132	0,133	0,134	8,041	0,791708531	Вашуры / Ферма / Горный / Няшино
16856	КК	КК	9	0,16	118,068	117,996	0,133	0,133	0,133	8	0,794378342	Вашуры / Ферма / Горный / Няшино
16859	КК	КК	10,84	0,11	129,79	117,816	0,006	0	0,006	73,801	0	Вашуры / Ферма / Горный / Няшино
16862	КК	КК	12,73	0,11	129,76	117,718	0,002	0,194	0,101	945,954	0,002667	Вашуры / Ферма / Горный / Няшино
16865	КК	КК	14,75	0,11	129,62	117,629	0,003	0,194	0,1	812,949	0,002667	Вашуры / Ферма / Горный / Няшино
16866	КК	КК	22,5	0,16	117,996	117,816	0,133	0,133	0,134	8	0,797050365	Вашуры / Ферма / Горный / Няшино
16867	КК	КК	12,35	0,16	117,816	117,718	0,133	0,133	0,136	7,935	0,797032437	Вашуры / Ферма / Горный / Няшино
16868	КК	КК	11,11	0,16	117,718	117,629	0,133	0,133	0,136	8,011	0,799577101	Вашуры / Ферма / Горный / Няшино
16871	КК	КК	21,38	0,11	129,3	117,411	0,004	0,194	0,1	556,08	0,002667	Вашуры / Ферма / Горный / Няшино
16874	КК	КК	21,67	0,11	129,14	117,337	0,004	0,196	0,1	544,67	0,002667	Вашуры / Ферма / Горный / Няшино
16877	КК	КК	23,01	0,11	128,97	117,246	0,004	0,197	0,1	509,518	0,002667	Вашуры / Ферма / Горный / Няшино
16878	КК	КК	27,2	0,16	117,629	117,411	0,133	0,134	0,135	8,015	0,801757444	Вашуры / Ферма / Горный / Няшино
16879	КК	КК	9,25	0,16	117,411	117,337	0,134	0,135	0,135	8	0,807225937	Вашуры / Ферма / Горный / Няшино
16880	КК	КК	11,45	0,16	117,337	117,246	0,135	0,136	0,135	7,948	0,816477987	Вашуры / Ферма / Горный / Няшино
16882	КК	КК	66,83	0,16	117,246	116,711	0,136	0,457	0,139	8,005	0,832920952	Вашуры / Ферма / Горный / Няшино
16885	улица Конников, 7	КК	9,87	0,11	131,17	130,35	0,022	0,045	0,033	83,08	0,02	Вашуры / Ферма / Горный / Няшино

Sys	Начальный узел	Конечный узел	Длина, м	Высота канала, м	Отметка лотка в начале, м	Отметка лотка в конце, м	Заполнение h/D в начале участка	Заполнение h/D в конце участка	Максимальное заполнение h/D	Уклон, мм/м	Расход, л/с	Поселение
16888	улица Конников, 5	КК	11,73	0,11	130,5	129,76	0,023	0,051	0,037	63,086	0,02	Вашуры / Ферма / Горный / Няшино
16891	улица Соколова, 29	КК	20,73	0,11	125,98	125,43	0,019	0,034	0,026	26,532	0,008	Вашуры / Ферма / Горный / Няшино
16894	улица Соколова, 18А	КК	16,52	0,11	125,76	125,628	0,024	0,024	0,025	7,99	0,008	Вашуры / Ферма / Горный / Няшино
16897	улица Соколова, 16	КК	22,33	0,11	126,82	125,208	0,014	0,046	0,03	72,19	0,008	Вашуры / Ферма / Горный / Няшино
16899	улица Соколова, 27	КК	20,55	0,11	126,47	125,208	0,015	0,046	0,031	61,411	0,008	Вашуры / Ферма / Горный / Няшино
16902	улица Соколова, 12	КК	17,97	0,11	127,08	124,779	0,012	0,051	0,032	128,047	0,008	Вашуры / Ферма / Горный / Няшино
16905	улица Соколова, 10	КК	18,22	0,11	127,52	124,31	0,011	0,061	0,036	176,18	0,008	Вашуры / Ферма / Горный / Няшино
16908	улица Соколова, 19	КК	27,08	0,11	127,93	124,461	0,012	0,056	0,034	128,102	0,008	Вашуры / Ферма / Горный / Няшино
16911	Соколова, 6	КК	16,93	0,11	128,83	123,801	0,01	0,064	0,037	297,047	0,008	Вашуры / Ферма / Горный / Няшино
16914	улица Соколова, 11	КК	22,19	0,11	129,37	123,495	0,01	0,068	0,039	264,759	0,008	Вашуры / Ферма / Горный / Няшино
16917	улица Соколова, 9	КК	26,46	0,11	129,4	123,226	0,01	0,072	0,041	233,333	0,008	Вашуры / Ферма / Горный / Няшино
16920	улица Соколова, 7	КК	20,48	0,11	129,4	123,004	0,009	0,075	0,042	312,305	0,008	Вашуры / Ферма / Горный / Няшино
16923	улица Соколова, 5	КК	23,07	0,11	129,4	122,808	0,01	0,078	0,044	285,739	0,008	Вашуры / Ферма / Горный / Няшино
16926	улица Соколова, 3	КК	24,76	0,11	129,4	122,59	0,01	0,081	0,045	275,04	0,008	Вашуры / Ферма / Горный / Няшино
16927	КК	КК	24,79	0,11	125,628	125,43	0,024	0,034	0,029	7,987	0,008	Вашуры / Ферма / Горный / Няшино
16928	КК	КК	27,72	0,11	125,43	125,208	0,034	0,046	0,04	8,009	0,016	Вашуры / Ферма / Горный / Няшино
16929	КК	КК	53,55	0,11	125,208	124,779	0,046	0,051	0,049	8,011	0,032	Вашуры / Ферма / Горный / Няшино
16930	КК	КК	39,85	0,11	124,779	124,461	0,051	0,056	0,054	7,98	0,039999999	Вашуры / Ферма / Горный / Няшино
16931	КК	КК	18,79	0,11	124,461	124,31	0,056	0,061	0,058	8,036	0,048000002	Вашуры / Ферма / Горный / Няшино
16932	КК	КК	63,63	0,11	124,31	123,801	0,061	0,064	0,063	7,999	0,056000001	Вашуры / Ферма / Горный / Няшино
16933	КК	КК	38,31	0,11	123,801	123,495	0,064	0,068	0,066	7,987	0,064	Вашуры / Ферма / Горный / Няшино
16934	КК	КК	33,6	0,11	123,495	123,226	0,068	0,072	0,07	8,006	0,072000003	Вашуры / Ферма / Горный / Няшино
16935	КК	КК	27,72	0,11	123,226	123,004	0,072	0,075	0,073	8,009	0,079999998	Вашуры / Ферма / Горный / Няшино
16936	КК	КК	24,56	0,11	123,004	122,808	0,075	0,078	0,076	7,98	0,088000001	Вашуры / Ферма / Горный / Няшино
16937	КК	КК	27,19	0,11	122,808	122,59	0,078	0,081	0,08	8,018	0,096000003	Вашуры / Ферма / Горный / Няшино
16938	КК	КК	144,36	0,11	122,59	121,435	0,081	0,081	0,081	8,001	0,103999999	Вашуры / Ферма / Горный / Няшино
16942	Подлесная улица, 17	КК	29,27	0,11	129,84	121,258	0,01	0,084	0,047	293,201	0,008	Вашуры / Ферма / Горный / Няшино
16945	Подлесная улица, 15	КК	26,47	0,11	129,94	121,01	0,009	0,087	0,048	337,363	0,008	Вашуры / Ферма / Горный / Няшино
16948	Подлесная улица, 13	КК	26,37	0,11	130,03	120,784	0,009	0,089	0,049	350,626	0,008	Вашуры / Ферма / Горный / Няшино
16951	Подлесная улица, 11	КК	22,3	0,11	130,15	120,512	0,008	0,092	0,05	432,197	0,008	Вашуры / Ферма / Горный / Няшино
16954	Подлесная, 9	КК	30,55	0,11	129,68	120,19	0	0,092	0,046	310,638	0	Вашуры / Ферма / Горный / Няшино
16957	Подлесная улица, 7	КК	25,95	0,11	130,19	119,988	0,009	0,094	0,052	393,141	0,008	Вашуры / Ферма / Горный / Няшино
16960	Подлесная улица, 5	КК	21,94	0,11	130,47	119,776	0,008	0,097	0,053	487,42	0,008	Вашуры / Ферма / Горный / Няшино
16963	Подлесная улица, 3	КК	16,36	0,11	130,4	119,555	0,007	0,099	0,053	662,897	0,008	Вашуры / Ферма / Горный / Няшино
16966	Подлесная улица, 1	КК	15,13	0,11	130,96	119,314	0,006	0,102	0,054	769,729	0,008	Вашуры / Ферма / Горный / Няшино
16967	КК	КК	22,11	0,11	121,435	121,258	0,081	0,084	0,083	8,005	0,103999999	Вашуры / Ферма / Горный / Няшино
16968	КК	КК	31,07	0,11	121,258	121,01	0,084	0,087	0,085	7,982	0,112000002	Вашуры / Ферма / Горный / Няшино
16969	КК	КК	28,24	0,11	121,01	120,784	0,087	0,089	0,088	8,003	0,119999997	Вашуры / Ферма / Горный / Няшино
16970	КК	КК	33,95	0,11	120,784	120,512	0,089	0,092	0,091	8,012	0,128	Вашуры / Ферма / Горный / Няшино
16971	КК	КК	40,31	0,11	120,512	120,19	0,092	0,092	0,092	7,988	0,136000002	Вашуры / Ферма / Горный / Няшино
16972	КК	КК	25,22	0,11	120,19	119,988	0,092	0,094	0,093	8,01	0,136000002	Вашуры / Ферма / Горный / Няшино
16973	КК	КК	26,46	0,11	119,988	119,776	0,094	0,097	0,096	8,012	0,144000005	Вашуры / Ферма / Горный / Няшино
16974	КК	КК	27,72	0,11	119,776	119,555	0,097	0,099	0,098	7,973	0,151999993	Вашуры / Ферма / Горный / Няшино
16975	КК	КК	30,1	0,11	119,555	119,314	0,099	0,102	0,101	8,007	0,159999996	Вашуры / Ферма / Горный / Няшино
16977	КК	КК	55,14	0,11	119,314	118,873	0,102	0,192	0,147	7,998	0,167999999	Вашуры / Ферма / Горный / Няшино
16979	КК	КК	17,2	0,16	118,873	118,735	0,132	0,132	0,132	8,023	0,783706084	Вашуры / Ферма / Горный / Няшино
16982	КК	КК	13,6	0,11	131,02	118,624	0,002	0,192	0,097	911,471	0,002667	Вашуры / Ферма / Горный / Няшино
16985	КК	КК	12,97	0,11	130,69	118,509	0,002	0,192	0,097	939,167	0,002667	Вашуры / Ферма / Горный / Няшино
16988	КК	КК	15,39	0,11	130,54	118,397	0,003	0,193	0,098	789,019	0,002667	Вашуры / Ферма / Горный / Няшино
16989	КК	КК	13,95	0,16	118,735	118,624	0,132	0,132	0,132	7,957	0,783706084	Вашуры / Ферма / Горный / Няшино
16990	КК	КК	14,36	0,16	118,624	118,509	0,132	0,132	0,132	8,008	0,786373101	Вашуры / Ферма / Горный / Няшино
16991	КК	КК	13,97	0,16	118,509	118,397	0,132	0,133	0,132	8,017	0,789040118	Вашуры / Ферма / Горный / Няшино
16994	Парковая, 2	КК	7,85	0,11	134,95	126,763	0,033	0	0,033	145,223	0,066526998	Вашуры / Ферма / Горный / Няшино
16997	Парковая, 2	КК	9,98	0,11	135,5	126,88	0,019	0,137	0,078	863,727	0,066526998	Вашуры / Ферма / Горный / Няшино
17000	Парковая, 2	КК	9,69	0,11	136,02	127,008	0,017	0,126	0,071	930,031	0,066526998	Вашуры / Ферма / Горный / Няшино
17003	Парковая, 1	КК	15,35	0,11	135,87	135,06	0,038	0,064	0,051	52,769	0,0527757	Вашуры / Ферма / Горный / Няшино
17006	Парковая, 1	КК	14,36	0,11	136,01	135,25	0,038	0,067	0,052	52,925	0,0527757	Вашуры / Ферма / Горный / Няшино
17009	Парковая, 3	КК	8,7	0,11	135,85	132,881	0,026	0,035	0,03	341,264	0,059266	Вашуры / Ферма / Горный / Няшино
17012	Парковая, 3	КК	10,25	0,11	134,62	133,021	0,031	0,088	0,059	156	0,059266	Вашуры / Ферма / Горный / Няшино
17015	Парковая, 3	КК	11,69	0,11	133,38	133,14	0,05	0,057	0,053	20,53	0,059266	Вашуры / Ферма / Горный / Няшино
17018	Южная улица, 2	КК	14,03	0,11	134,02	133,908	0,028	0,008	0,018	7,983	0,008	Вашуры / Ферма / Горный / Няшино
17020	КК	КК	14,8	0,11	133,908	127,396	0,008	0,072	0,04	440	0,008	Вашуры / Ферма / Горный / Няшино
17022	КК	КК	11,28	0,16	132,881	127,128	0,024	0,078	0,051	510,018	0,177798007	Вашуры / Ферма / Горный / Няшино
17025	Южная улица, 5	КК	19,47	0,11	129,04	128,884	0,024	0,034	0,029	8,012	0,008	Вашуры / Ферма / Горный / Няшино
17028	Южная улица, 3	КК	18,31	0,11	129,67	128,454	0,015	0,051	0,033	66,412	0,008	Вашуры / Ферма / Горный / Няшино
17031	Южная улица, 12	КК	24,65	0,11	129,98	128,763	0,016	0,041	0,028	49,371	0,008	Вашуры / Ферма / Горный / Няшино
17034	Южная улица, 14	КК	16,68	0,11	129,88	129,199	0,017	0,017	0,017	40,827	0,008	Вашуры / Ферма / Горный / Няшино
17037	Южная улица, 10	КК	19,04	0,11	130,25	128,528	0,013	0,046	0,03	90,441	0,008	Вашуры / Ферма / Горный / Няшино
17040	Южная улица, 8	КК	22,46	0,11	130,67	128,204	0,013	0,056	0,034	109,795	0,008	Вашуры / Ферма / Горный / Няшино
17043	Южная улица, 6	КК	21,61	0,11	131,24	127,957	0,012	0,061	0,036	151,92	0,008	Вашуры / Ферма / Горный / Няшино
17046	Южная улица, 1А	КК	8,92	0,11	131,12	128,104	0,009	0,027	0,018	338,117	0,008	Вашуры / Ферма / Горный / Няшино
17049	Южная улица, 7	КК	9,79	0,11	128,67	128,592	0,024	0,024	0,024	7,967	0,008	Вашуры / Ферма / Горный / Няшино
17050	КК	КК	61,01	0,11	128,592	128,104	0,024	0,027	0,026	7,999	0,008	Вашуры / Ферма / Горный / Няшино

Sys	Начальный узел	Конечный узел	Длина, м	Высота канала, м	Отметка лотка в начале, м	Отметка лотка в конце, м	Заполнение h/D в начале участка	Заполнение h/D в конце участка	Максимальное заполнение h/D	Уклон, мм/м	Расход, л/с	Поселение
17052	КК	КК	19,75	0,11	128,104	127,702	0,027	0,068	0,048	20,354	0,016	Вашуры / Ферма / Горный / Няшино
17054	КК	КК	5,85	0,11	127,702	127,655	0,068	0,068	0,068	8,034	0,072000003	Вашуры / Ферма / Горный / Няшино
17055	КК	КК	31,9	0,11	127,957	127,702	0,061	0,068	0,064	7,994	0,056000001	Вашуры / Ферма / Горный / Няшино
17056	КК	КК	30,83	0,11	128,204	127,957	0,056	0,061	0,058	8,012	0,048000002	Вашуры / Ферма / Горный / Няшино
17057	КК	КК	31,21	0,11	128,454	128,204	0,051	0,056	0,054	8,01	0,039999999	Вашуры / Ферма / Горный / Няшино
17058	КК	КК	9,25	0,11	128,528	128,454	0,046	0,051	0,049	8	0,032	Вашуры / Ферма / Горный / Няшино
17059	КК	КК	29,37	0,11	128,763	128,528	0,041	0,046	0,044	8,001	0,024000001	Вашуры / Ферма / Горный / Няшино
17060	КК	КК	9,04	0,11	129,199	128,884	0,017	0,034	0,025	34,845	0,008	Вашуры / Ферма / Горный / Няшино
17061	КК	КК	15,2	0,11	128,884	128,763	0,034	0,041	0,037	7,961	0,016	Вашуры / Ферма / Горный / Няшино
17062	КК	КК	32,46	0,11	127,655	127,396	0,068	0,072	0,07	7,979	0,072000003	Вашуры / Ферма / Горный / Няшино
17063	КК	КК	33,5	0,11	127,396	127,128	0,072	0,113	0,092	8	0,079999998	Вашуры / Ферма / Горный / Няшино
17064	КК	КК	14,9	0,16	133,14	133,021	0,039	0,06	0,05	7,987	0,059266	Вашуры / Ферма / Горный / Няшино
17065	КК	КК	17,5	0,16	133,021	132,881	0,06	0,024	0,042	8	0,118532	Вашуры / Ферма / Горный / Няшино
17066	КК	КК	14,91	0,16	127,128	127,008	0,078	0,087	0,082	8,048	0,257798005	Вашуры / Ферма / Горный / Няшино
17067	КК	КК	16,02	0,16	127,008	126,88	0,087	0,094	0,09	7,99	0,324324996	Вашуры / Ферма / Горный / Няшино
17068	КК	КК	14,6	0,16	126,88	126,763	0,094	0,11	0,102	8,014	0,390851987	Вашуры / Ферма / Горный / Няшино
17069	КК	КК	15,35	0,16	135,25	135,06	0,046	0,044	0,045	12,378	0,1055514	Вашуры / Ферма / Горный / Няшино
17072	улица Конников, 3	КК	16,38	0,11	129,99	129,13	0,024	0,676	0,35	52,503	0,02	Вашуры / Ферма / Горный / Няшино
17075	улица Конников, 1	КК	14,99	0,11	129,93	129,81	0,04	0,025	0,033	8,005	0,02	Вашуры / Ферма / Горный / Няшино
17078	улица Конников, 1А	КК	5,92	0,11	129,5	128,784	0,006	0,083	0,045	120,946	0,002667	Вашуры / Ферма / Горный / Няшино
17081	улица Конников, 1А	КК	4,77	0,11	130,06	128,862	0,005	0,074	0,039	251,153	0,002667	Вашуры / Ферма / Горный / Няшино
17084	улица Конников, 1А	КК	5,73	0,11	130,55	128,932	0,005	0,073	0,039	282,373	0,002667	Вашуры / Ферма / Горный / Няшино
17086	КК	КК	24,1	0,11	129,81	128,671	0,025	0,037	0,031	47,261	0,02	Вашуры / Ферма / Горный / Няшино
17087	КК	КК	14,13	0,11	128,784	128,671	0,083	0,037	0,06	7,997	0,088000998	Вашуры / Ферма / Горный / Няшино
17088	КК	КК	9,68	0,11	128,862	128,784	0,074	0,083	0,078	8,058	0,085334003	Вашуры / Ферма / Горный / Няшино
17089	КК	КК	8,74	0,11	128,932	128,862	0,073	0,074	0,073	8,009	0,082667	Вашуры / Ферма / Горный / Няшино
17090	КК	КК	39,47	0,11	131,11	130,35	0,03	0,045	0,038	19,255	0,02	Вашуры / Ферма / Горный / Няшино
17091	КК	КК	40,91	0,11	130,35	129,76	0,045	0,051	0,048	14,422	0,039999999	Вашуры / Ферма / Горный / Няшино
17092	КК	КК	33,76	0,11	129,76	129,13	0,051	0,676	0,364	18,661	0,059999999	Вашуры / Ферма / Горный / Няшино
17094	КК	КК	41,74	0,11	129,13	129,196	0,676	0,072	0,374	-1,581	0,079999998	Вашуры / Ферма / Горный / Няшино
17096	КК	КК	11,74	0,11	129,196	129,102	0,072	0,072	0,072	8,007	0,079999998	Вашуры / Ферма / Горный / Няшино
17097	КК	КК	21,27	0,11	129,102	128,932	0,072	0,073	0,072	7,992	0,079999998	Вашуры / Ферма / Горный / Няшино
17098	КК	КК	49,94	0,11	128,671	116,711	0,037	0,665	0,123	239,487	0,108000997	Вашуры / Ферма / Горный / Няшино
17101	Подлесная, 14	КК	10,19	0,11	126,43	126,348	0,012	0,012	0,012	8,047	0,002	Вашуры / Ферма / Горный / Няшино
17104	Подлесная, 14	КК	10,17	0,11	126,71	126,142	0,007	0,018	0,012	55,851	0,002	Вашуры / Ферма / Горный / Няшино
17107	Подлесная, 14	КК	10,51	0,11	126,9	126,002	0,006	0,021	0,014	85,442	0,002	Вашуры / Ферма / Горный / Няшино
17110	Подлесная, 14	КК	10,5	0,11	127,1	125,883	0,005	0,029	0,017	115,905	0,002	Вашуры / Ферма / Горный / Няшино
17113	Подлесная, 12	КК	12,4	0,11	126,41	126,169	0,01	0,012	0,011	19,435	0,002	Вашуры / Ферма / Горный / Няшино
17116	Подлесная, 12	КК	13,05	0,11	126,62	126,017	0,007	0,018	0,012	46,207	0,002	Вашуры / Ферма / Горный / Няшино
17119	Подлесная, 12	КК	9,87	0,11	126,82	125,864	0,006	0,021	0,014	96,859	0,002	Вашуры / Ферма / Горный / Няшино
17122	Подлесная, 12	КК	12,78	0,11	126,97	125,765	0,006	0,026	0,016	94,288	0,002	Вашуры / Ферма / Горный / Няшино
17123	КК	КК	19,09	0,11	126,169	126,017	0,012	0,018	0,015	7,962	0,002	Вашуры / Ферма / Горный / Няшино
17124	КК	КК	19,13	0,11	126,017	125,864	0,018	0,021	0,02	7,998	0,004	Вашуры / Ферма / Горный / Няшино
17125	КК	КК	12,29	0,11	125,864	125,765	0,021	0,026	0,024	8,055	0,006	Вашуры / Ферма / Горный / Няшино
17126	КК	КК	25,77	0,11	126,348	126,142	0,012	0,018	0,015	7,994	0,002	Вашуры / Ферма / Горный / Няшино
17127	КК	КК	14,96	0,11	126,002	125,883	0,021	0,029	0,025	7,955	0,006	Вашуры / Ферма / Горный / Няшино
17128	КК	КК	17,49	0,11	126,142	126,002	0,018	0,021	0,02	8,005	0,004	Вашуры / Ферма / Горный / Няшино
17130	КК	КК	21,63	0,11	125,883	125,71	0,029	0,007	0,018	7,998	0,008	Вашуры / Ферма / Горный / Няшино
17132	КК	КК	28,95	0,11	125,765	125,534	0,026	0,016	0,021	7,979	0,008	Вашуры / Ферма / Горный / Няшино
17135	Подлесная, 10	КК	9,87	0,11	125,56	125,22	0,008	0,012	0,01	34,448	0,002	Вашуры / Ферма / Горный / Няшино
17138	Подлесная, 10	КК	9,23	0,11	125,81	125,034	0,006	0,018	0,012	84,074	0,002	Вашуры / Ферма / Горный / Няшино
17141	Подлесная, 10	КК	11,16	0,11	126,04	124,866	0,006	0,021	0,014	105,197	0,002	Вашуры / Ферма / Горный / Няшино
17144	Подлесная, 10	КК	12,44	0,11	126,26	124,708	0,005	0,025	0,015	124,759	0,002	Вашуры / Ферма / Горный / Няшино
17147	Подлесная, 8	КК	14,31	0,11	123,94	123,36	0,008	0,012	0,01	40,531	0,002	Вашуры / Ферма / Горный / Няшино
17150	Подлесная, 8	КК	14,95	0,11	124,63	123,189	0,006	0,018	0,012	96,388	0,002	Вашуры / Ферма / Горный / Няшино
17153	Подлесная, 8	КК	13,68	0,11	125	123,024	0,005	0,021	0,014	144,444	0,002	Вашуры / Ферма / Горный / Няшино
17156	Подлесная, 8	КК	12,72	0,11	125,66	122,858	0,004	0,024	0,014	220,283	0,002	Вашуры / Ферма / Горный / Няшино
17157	КК	КК	21,33	0,11	123,36	123,189	0,012	0,018	0,015	8,017	0,002	Вашуры / Ферма / Горный / Няшино
17158	КК	КК	20,7	0,11	123,189	123,024	0,018	0,021	0,023	7,971	0,004	Вашуры / Ферма / Горный / Няшино
17159	КК	КК	20,71	0,11	123,024	122,858	0,021	0,024	0,023	8,015	0,006	Вашуры / Ферма / Горный / Няшино
17160	КК	КК	23,25	0,11	125,22	125,034	0,012	0,018	0,015	8	0,002	Вашуры / Ферма / Горный / Няшино
17161	КК	КК	21,05	0,11	125,034	124,866	0,018	0,021	0,02	7,981	0,004	Вашуры / Ферма / Горный / Няшино
17162	КК	КК	19,75	0,11	124,866	124,708	0,021	0,025	0,024	8	0,006	Вашуры / Ферма / Горный / Няшино
17164	КК	КК	12,08	0,11	124,708	124,611	0,025	0,021	0,023	8,03	0,008	Вашуры / Ферма / Горный / Няшино
17166	КК	КК	20,68	0,11	122,858	122,693	0,024	0,037	0,031	7,979	0,008	Вашуры / Ферма / Горный / Няшино
17167	КК	КК	49,95		125,71	125,534						Вашуры / Ферма / Горный / Няшино
17168	КК	КК	39,41	0,16	125,534	124,611	0,011	0,014	0,013	23,42	0,008	Вашуры / Ферма / Горный / Няшино
17169	КК	КК	46,8	0,16	124,611	122,693	0,014	0,026	0,02	40,983	0,016	Вашуры / Ферма / Горный / Няшино
17171	КК	КК	59,11	0,16	116,711	116,238	0,457	1	0,572	8,002	0,265962444	Вашуры / Ферма / Горный / Няшино
17174	КК	КК	13,29	0,11	124,4	124,294	0,018	0,018	0,018	7,976	0,004	Вашуры / Ферма / Горный / Няшино
17177	КК	КК	13,29	0,11	124,28	124,144	0,017	0,015	0,016	10,233	0,004	Вашуры / Ферма / Горный / Няшино
17178	КК	КК	18,68	0,11	124,294	124,144	0,018	0,015	0,017	8,03	0,004	Вашуры / Ферма / Горный / Няшино
17180	КК	КК	42,44	0,11	124,144	121,616	0,015	0,623	0,3	59,566	0,008	Вашуры / Ферма / Горный / Няшино

Sys	Начальный узел	Конечный узел	Длина, м	Высота канала, м	Отметка лотка в начале, м	Отметка лотка в конце, м	Заполнение h/D в начале участка	Заполнение h/D в конце участка	Максимальное заполнение h/D	Уклон, мм/м	Расход, л/с	Поселение
17183	Подлесная, 5А	КК	14,66	0,11	127,25	116,011	0,012	1	0,506	766,644	0,025399	Вашуры / Ферма / Горный / Няшино
17186	Подлесная, 3А	КК	11,79	0,11	126,15	115,448	0,016	1	0,508	907,718	0,052955002	Вашуры / Ферма / Горный / Няшино
17189	Подлесная, 1А	КК	10,49	0,11	125,65	115,067	0,038	0	0,038	76,263	0,064243999	Вашуры / Ферма / Горный / Няшино
17190	КК	КК	28,35	0,16	116,238	116,011	1	1	1	8,007	0,701497076	Вашуры / Ферма / Горный / Няшино
17191	КК	КК	70,4	0,16	116,011	115,448	1	1	1	7,997	0,462969503	Вашуры / Ферма / Горный / Няшино
17192	КК	КК	47,67	0,16	115,448	115,067	1	1	1	7,992	0,337921461	Вашуры / Ферма / Горный / Няшино
17194	КК	КК	42,36	0,16	122,693	122,354	0,026	0,026	0,026	8,003	0,024000001	Вашуры / Ферма / Горный / Няшино
17196	КК	КК	24,47	0,16	122,354	122,158	0,026	0,026	0,026	8,01	0,024000001	Вашуры / Ферма / Горный / Няшино
17198	КК	КК	29,16	0,16	122,158	121,925	0,026	0,026	0,026	7,99	0,023999999	Вашуры / Ферма / Горный / Няшино
17199	КК	КК	38,56	0,16	121,925	121,616	0,026	0,428	0,214	8,013	0,023999999	Вашуры / Ферма / Горный / Няшино
17200	КК	КК	12,81	0,11	125,71	116,711	0,007	0,665	0,108	702,498	0,008	Вашуры / Ферма / Горный / Няшино
17202	КК	КК	62,15	0,16	115,067	124,49	1	0	0,5	-151,617	0	Вашуры / Ферма / Горный / Няшино
17203	КК	КК	8,21	0,16	121,616	124,49	0,428	0	0,201	-350,061	0	Вашуры / Ферма / Горный / Няшино
17205	Парковая, 5	КК	12,1	0,11	133,97	133,263	0,037	0,122	0,08	58,43	0,052004099	Вашуры / Ферма / Горный / Няшино
17208	Парковая, 5	КК	10,82	0,11	133,67	133,011	0,036	0,129	0,083	60,906	0,052004099	Вашуры / Ферма / Горный / Няшино
17211	Парковая, 6	КК	16,25	0,11	132,28	132,15	0,065	0,112	0,088	8	0,064349697	Вашуры / Ферма / Горный / Няшино
17213	Парковая, 6	КК	17,67	0,11	131,55	131,409	0,065	0,115	0,09	7,98	0,064349697	Вашуры / Ферма / Горный / Няшино
17215	Парковая, 7	КК	14,09	0,11	131,64	132,44	1	0	0,5	-56,778	0	Вашуры / Ферма / Горный / Няшино
17218	Парковая, 7	КК	12,66	0,11	131,05	132,12	1	0	0,5	-84,518	0	Вашуры / Ферма / Горный / Няшино
17220	КК	КК	20,93	0,225	131,182	132,44	0,739	0	0,359	-60,105	0	Вашуры / Ферма / Горный / Няшино
17221	КК	КК	17,64	0,225	132,03	132,12	0	0	0	-5,102	0	Вашуры / Ферма / Горный / Няшино
17225	КК	КК	17,51	0,16	133,263	133,123	0,122	0,135	0,129	7,995	0,247209595	Вашуры / Ферма / Горный / Няшино
17226	КК	КК	29,24	0,16	133,011	132,6	0,129	0,113	0,121	14,056	0,351217808	Вашуры / Ферма / Горный / Няшино
17227	КК	КК	16,96	0,16	132,15	131,409	0,112	0,115	0,114	43,691	0,479917188	Вашуры / Ферма / Горный / Няшино
17229	Лямина, 1	КК	16,6	0,11	131,65	131,517	0,046	0,021	0,034	8,012	0,0249979	Вашуры / Ферма / Горный / Няшино
17232	Лямина, 1	КК	15,94	0,11	131,77	130,595	0,025	0,038	0,031	73,714	0,0249979	Вашуры / Ферма / Горный / Няшино
17233	КК	КК	13,08	0,11	131,517	129,606	0,021	0,165	0,093	146,101	0,0249979	Вашуры / Ферма / Горный / Няшино
17234	КК	КК	27,17	0,225	129,301	130,595	0,038	0,186	0,112	47,626	0,049995801	Вашуры / Ферма / Горный / Няшино
17235	КК	КК	38,13	0,225	129,606	129,301	0,113	0,128	0,121	7,999	0,570311677	Вашуры / Ферма / Горный / Няшино
17238	Конников, 6	КК	12,75	0,11	129,04	129,29	1	0,061	0,531	-19,608	0,061644001	Вашуры / Ферма / Горный / Няшино
17241	Конников, 6	КК	12,72	0,11	129,33	129,13	0,054	0,061	0,058	15,723	0,061644001	Вашуры / Ферма / Горный / Няшино
17244	Конников, 6	КК	14,96	0,11	128,97	128,64	0,05	0,068	0,059	22,059	0,061644001	Вашуры / Ферма / Горный / Няшино
17247	Конников, 6	КК	14	0,11	128,28	127,93	0,048	0,084	0,066	25	0,061644001	Вашуры / Ферма / Горный / Няшино
17250	Конников, 8	КК	14	0,11	127,48	127,368	0,052	0,052	0,052	8	0,041413001	Вашуры / Ферма / Горный / Няшино
17253	Конников, 8	КК	14,01	0,11	127,94	127,706	0,044	0,078	0,061	16,702	0,041413001	Вашуры / Ферма / Горный / Няшино
17256	Конников, 8	КК	14	0,11	128,07	127,834	0,044	0,073	0,058	16,857	0,041413001	Вашуры / Ферма / Горный / Няшино
17259	Конников, 8	КК	13,68	0,11	128,05	127,941	0,052	0,052	0,052	7,968	0,041413001	Вашуры / Ферма / Горный / Няшино
17262	Конников, 10	КК	13,05	0,11	126,12	126,016	0,882	1	0,87	7,969	-0,02124944	Вашуры / Ферма / Горный / Няшино
17265	Конников, 10	КК	13,06	0,11	126,3	126,196	0	0,2	0,023	7,963	0	Вашуры / Ферма / Горный / Няшино
17268	Конников, 10	КК	12,41	0,11	126,51	126,411	0	0	0	7,977	0	Вашуры / Ферма / Горный / Няшино
17269	КК	КК	19,74	0,11	126,411	126,196	0	0,2	0,023	10,892	0	Вашуры / Ферма / Горный / Няшино
17270	КК	КК	15,59	0,11	126,196	126,016	0,2	1	0,523	11,546	-0,06221918	Вашуры / Ферма / Горный / Няшино
17271	КК	КК	13,38	0,11	127,941	127,834	0,052	0,073	0,062	7,997	0,041413001	Вашуры / Ферма / Горный / Няшино
17272	КК	КК	15,91	0,11	127,834	127,706	0,073	0,078	0,075	8,045	0,082826002	Вашуры / Ферма / Горный / Няшино
17273	КК	КК	19,41	0,11	127,706	127,368	0,078	0,052	0,065	17,414	0,124238999	Вашуры / Ферма / Горный / Няшино
17274	КК	КК	26,41	0,16	129,29	129,13	0,042	0,042	0,042	6,058	0,061644001	Вашуры / Ферма / Горный / Няшино
17275	КК	КК	20,06	0,16	129,13	128,64	0,042	0,047	0,045	24,427	0,123288002	Вашуры / Ферма / Горный / Няшино
17276	КК	КК	20,36	0,16	128,64	127,93	0,047	0,058	0,053	34,872	0,184931996	Вашуры / Ферма / Горный / Няшино
17278	КК	КК	14,31	0,11	126,016	125,901	1	1	1	8,036	-0,27676989	Вашуры / Ферма / Горный / Няшино
17280	КК	КК	59,5	0,16	125,901	125,425	1	1	1	8	-0,28588617	Вашуры / Ферма / Горный / Няшино
17282	Отрадная улица, 7	КК	26,4	0,11	128,11	127,51	0	0	0	22,727	0	Вашуры / Ферма / Горный / Няшино
17285	Отрадная улица, 3	КК	21,02	0,11	127,17	126,58	0	0	0	28,069	0	Вашуры / Ферма / Горный / Няшино
17287	Механизаторов, 5	КК	12,62	0,11	129,4	128,015	0	0	0	109,746	0	Вашуры / Ферма / Горный / Няшино
17290	Механизаторов, 5	КК	11,11	0,11	128,37	128,281	0	0	0	8,011	0	Вашуры / Ферма / Горный / Няшино
17293	Механизаторов, 4	КК	17,84	0,11	129,4	129,146	0,025	0,042	0,033	14,238	0,011194	Вашуры / Ферма / Горный / Няшино
17295	КК	КК	18,1	0,11	128,136	128,281	0	0	0	8,011	0	Вашуры / Ферма / Горный / Няшино
17297	КК	КК	14,32	0,11	129	127,755	0,027	0,773	0,378	86,941	0,033582001	Вашуры / Ферма / Горный / Няшино
17298	КК	КК	18,23	0,11	129	129,146	0,042	0,027	0,035	8,009	0,022388	Вашуры / Ферма / Горный / Няшино
17299	КК	КК	37,54	0,16	127,755	128,03	0,531	0	0,251	-7,326	0	Вашуры / Ферма / Горный / Няшино
17300	КК	КК	36,02	0,225	127,51	126,99	0	0	0	14,436	0	Вашуры / Ферма / Горный / Няшино
17301	КК	КК	155,72	0,225	126,58	124,49	0	0	0	13,422	0	Вашуры / Ферма / Горный / Няшино
17303	Лямина, 2А	КК	17,93	0,11	129,15	129,1	0,706	0,066	0,386	-3,904	0,102152997	Вашуры / Ферма / Горный / Няшино
17306	улица Лямина, 2	КК	13,95	0,11	127,4	127,065	0,029	0,783	0,299	24,014	0,02	Вашуры / Ферма / Горный / Няшино
17309	Лямина, 6	КК	14,54	0,11	128,05	126,467	0,016	1	0,508	108,872	0,012081	Вашуры / Ферма / Горный / Няшино
17312	Лямина, 10	КК	18,35	0,11	127,51	125,867	0,017	0,059	0,038	89,537	0,011891	Вашуры / Ферма / Горный / Няшино
17315	улица Лямина, 12А	КК	15,18	0,11	126,18	125,466	0,025	0,087	0,056	47,036	0,02	Вашуры / Ферма / Горный / Няшино
17316	улица Лямина, 11	КК	21,15	0,11	126,71	125,466	0,024	0,087	0,055	58,818	0,02	Вашуры / Ферма / Горный / Няшино
17317	улица Лямина, 9	КК	24,23	0,11	128,26	125,867	0,021	0,059	0,04	98,762	0,02	Вашуры / Ферма / Горный / Няшино
17319	КК	КК	45,61	0,11	129,1	129,05	0,066	0,101	0,084	18,198	0,102152997	Вашуры / Ферма / Горный / Няшино
17320	КК	КК	41,12	0,11	127,065	126,736	0,783	1	0,785	8,001	0,076180542	Вашуры / Ферма / Горный / Няшино
17321	КК	КК	39,31	0,11	126,467	127,67	1	0,025	0,512	-30,603	-0,016274171	Вашуры / Ферма / Горный / Няшино
17322	КК	КК	24,24	0,11	125,867	125,673	0,059	0,068	0,064	8,003	0,052811829	Вашуры / Ферма / Горный / Няшино
17325	Механизаторов, 8	КК	11,98	0,11	127,14	127,38	1	0	0,469	-20,033	0	Вашуры / Ферма / Горный / Няшино

Sys	Начальный узел	Конечный узел	Длина, м	Высота канала, м	Отметка лотка в начале, м	Отметка лотка в конце, м	Заполнение h/D в начале участка	Заполнение h/D в конце участка	Максимальное заполнение h/D	Уклон, мм/м	Расход, л/с	Поселение
17328	Механизаторов, 6	КК	11,7	0,11	128,63	128,69	0,581	0,036	0,309	-5,128	0,015284	Вашуры / Ферма / Горный / Няшино
17330	Механизаторов, 6	КК	12,1	0,11	128,23	128,53	1	0,013	0,506	-24,793	-0,003912354	Вашуры / Ферма / Горный / Няшино
17331	КК	КК	15,6	0,11	127,76	127,38	0	0	0	24,359	0	Вашуры / Ферма / Горный / Няшино
17334	КК	КК	35,84	0,2	125,054	127,04	0	0,016	0,008	55,413	0	Вашуры / Ферма / Горный / Няшино
17345	КК	Вашуры КНС	32,01	0,15	112,43	112,27	0	0	0	4,36	0	Вашуры / Ферма / Горный / Няшино
17549	КК	КК	32,09	0,15	117	116,5						Вашуры / Ферма / Горный / Няшино
17550	КК	КК	22,89	0,15	114,5	114						Вашуры / Ферма / Горный / Няшино
17558	Вашуры КНС	Вашуры КНС	4,69	0,15	112,27	112,27	0	0	0	4,36	0	Вашуры / Ферма / Горный / Няшино
17561	Цветочная, 1	КК	14,98	0,11	112,29	108,975	0,029	0,152	0,091	221,295	0,063138999	Вашуры / Ферма / Горный / Няшино
17564	КК	Ферма КНС Лямина	10,12	0,2	111,94	112	1	0,012	0,506	-40,514	0,028320001	Вашуры / Ферма / Горный / Няшино
17567	улица Лямина, 42	КК	17,14	0,11	121,56	120,887	0,026	0,087	0,057	39,265	0,02	Вашуры / Ферма / Горный / Няшино
17569	КК	КК	35,39	0,11	121,523	119,43	0,047	0,135	0,091	59,141	0,088000001	Вашуры / Ферма / Горный / Няшино
17572	улица Лямина, 28	КК	11,38	0,11	122,53	122,439	0,037	0,091	0,064	7,996	0,02	Вашуры / Ферма / Горный / Няшино
17575	улица Лямина, 28/1	КК	14,89	0,11	122,51	122,179	0,029	0,097	0,063	22,23	0,02	Вашуры / Ферма / Горный / Няшино
17578	улица Лямина, 32/1	КК	16,81	0,11	122,24	121,986	0,032	0,104	0,068	15,11	0,02	Вашуры / Ферма / Горный / Няшино
17581	улица Лямина, 32	КК	13,11	0,11	122,29	121,827	0,026	0,1	0,063	35,317	0,02	Вашуры / Ферма / Горный / Няшино
17584	улица Лямина, 36	КК	13,43	0,11	121,61	121,503	0,024	0,111	0,068	7,967	0,008	Вашуры / Ферма / Горный / Няшино
17586	улица Лямина, 38	КК	14,23	0,11	121,48	121,238	0,021	0,113	0,067	17,006	0,008	Вашуры / Ферма / Горный / Няшино
17590	улица Лямина, 40	КК	13,95	0,11	121,91	121,106	0,024	0,124	0,074	57,634	0,02	Вашуры / Ферма / Горный / Няшино
17591	КК	КК	142,55	0,11	125,38	122,439	0,067	0,091	0,079	20,631	0,112811831	Вашуры / Ферма / Горный / Няшино
17594	улица Лямина, 15	КК	21,76	0,11	124,43	123,42	0,016	0,024	0,02	46,415	0,008	Вашуры / Ферма / Горный / Няшино
17597	улица Лямина, 17	КК	20,54	0,11	123,97	123,065	0,025	0,044	0,034	44,06	0,02	Вашуры / Ферма / Горный / Няшино
17600	улица Лямина, 19	КК	18,11	0,11	124,68	122,791	0,013	0,049	0,031	104,307	0,008	Вашуры / Ферма / Горный / Няшино
17603	улица Лямина, 21	КК	15,97	0,11	124,47	122,506	0,012	0,054	0,033	122,981	0,008	Вашуры / Ферма / Горный / Няшино
17606	улица Лямина, 23	КК	14,9	0,11	124,16	122,296	0,012	0,058	0,035	125,101	0,008	Вашуры / Ферма / Горный / Няшино
17609	улица Лямина, 25	КК	19,65	0,11	123,8	122,002	0,021	0,068	0,045	91,501	0,02	Вашуры / Ферма / Горный / Няшино
17612	улица Лямина, 27	КК	15,92	0,11	123,24	121,765	0,013	0,077	0,045	92,651	0,008	Вашуры / Ферма / Горный / Няшино
17615	улица Лямина, 29	КК	15,12	0,11	122,34	121,523	0,015	0,047	0,031	54,034	0,008	Вашуры / Ферма / Горный / Няшино
17616	КК	КК	44,4	0,11	123,42	123,065	0,024	0,044	0,034	7,995	0,008	Вашуры / Ферма / Горный / Няшино
17617	КК	КК	34,26	0,11	123,065	122,791	0,044	0,049	0,046	7,998	0,028	Вашуры / Ферма / Горный / Няшино
17618	КК	КК	35,6	0,11	122,791	122,506	0,049	0,054	0,051	8,006	0,036000001	Вашуры / Ферма / Горный / Няшино
17619	КК	КК	26,24	0,11	122,506	122,296	0,054	0,058	0,056	8,003	0,044	Вашуры / Ферма / Горный / Няшино
17620	КК	КК	36,77	0,11	122,296	122,002	0,058	0,068	0,063	7,996	0,051999999	Вашуры / Ферма / Горный / Няшино
17621	КК	КК	29,66	0,11	122,002	121,765	0,068	0,077	0,073	7,991	0,072000003	Вашуры / Ферма / Горный / Няшино
17622	КК	КК	30,17	0,11	121,765	121,523	0,077	0,047	0,062	8,021	0,079999998	Вашуры / Ферма / Горный / Няшино
17623	КК	КК	32,45	0,11	122,439	122,179	0,091	0,097	0,094	8,012	0,132811823	Вашуры / Ферма / Горный / Няшино
17624	КК	КК	24,18	0,11	122,179	121,986	0,097	0,104	0,101	7,982	0,15281183	Вашуры / Ферма / Горный / Няшино
17625	КК	КК	19,92	0,11	121,986	121,827	0,104	0,1	0,102	7,982	0,172811822	Вашуры / Ферма / Горный / Няшино
17626	КК	КК	28,18	0,11	121,827	121,503	0,1	0,111	0,105	11,498	0,192811829	Вашуры / Ферма / Горный / Няшино
17627	КК	КК	33,02	0,11	121,503	121,238	0,111	0,113	0,112	8,025	0,200811832	Вашуры / Ферма / Горный / Няшино
17628	КК	КК	16,55	0,11	121,238	121,106	0,113	0,124	0,119	7,976	0,208811835	Вашуры / Ферма / Горный / Няшино
17629	КК	КК	302,54	0,2	119,43	111,94	0,074	1	0,537	24,757	0,751311833	Вашуры / Ферма / Горный / Няшино
17633	улица Механизаторов,	КК	6,57	0,11	120,9	119,776	0,013	0,132	0,072	171,081	0,01	Вашуры / Ферма / Горный / Няшино
17636	улица Механизаторов,	КК	7,85	0,11	120,19	120,127	0,018	0,018	0,018	8,025	0,004	Вашуры / Ферма / Горный / Няшино
17639	улица Механизаторов,	КК	9,12	0,11	120,38	120,013	0,011	0,024	0,018	40,241	0,004	Вашуры / Ферма / Горный / Няшино
17644	улица Механизаторов,	КК	8,84	0,11	122,37	122,033	0,026	0,117	0,071	38,122	0,02	Вашуры / Ферма / Горный / Няшино
17647	Механизаторов, 21	КК	10,98	0,11	122,79	122,24	0,019	0,125	0,072	50,091	0,012081	Вашуры / Ферма / Горный / Няшино
17650	Механизаторов, 21	КК	10,15	0,11	123,01	122,447	0,019	0,124	0,071	55,468	0,012081	Вашуры / Ферма / Горный / Няшино
17653	Механизаторов, 17	КК	11,65	0,11	123,1	122,664	0,037	0,115	0,076	37,425	0,042848002	Вашуры / Ферма / Горный / Няшино
17656	Механизаторов, 17	КК	10,76	0,11	123,22	122,799	0,037	0,108	0,072	39,126	0,042848002	Вашуры / Ферма / Горный / Няшино
17659	Механизаторов, 17	КК	11,65	0,11	123,69	122,985	0,033	0,098	0,066	60,515	0,042848002	Вашуры / Ферма / Горный / Няшино
17662	Механизаторов, 17	КК	12,99	0,11	123,89	123,156	0,034	0,089	0,061	56,505	0,042848002	Вашуры / Ферма / Горный / Няшино
17665	Механизаторов, 18	КК	10,59	0,11	123,94	123,71	0,024	0,027	0,025	21,719	0,012673	Вашуры / Ферма / Горный / Няшино
17668	Механизаторов, 18	КК	10,33	0,11	123,71	123,52	0,025	0,043	0,034	18,393	0,012673	Вашуры / Ферма / Горный / Няшино
17671	Механизаторов, 18	КК	9,46	0,11	123,86	123,403	0,02	0,036	0,028	48,309	0,012673	Вашуры / Ферма / Горный / Няшино
17674	Механизаторов, 16	КК	12,29	0,11	124,78	124,63	0,032	0,024	0,028	12,205	0,015791	Вашуры / Ферма / Горный / Няшино
17677	Механизаторов, 16	КК	10,5	0,11	124,94	124,856	0,034	0,033	0,033	8	0,015791	Вашуры / Ферма / Горный / Няшино
17680	Механизаторов, 14	КК	14,21	0,11	125,35	123,732	0,018	0,058	0,038	113,863	0,014999	Вашуры / Ферма / Горный / Няшино
17683	Механизаторов, 13	КК	14,48	0,11	124,66	124,198	0,019	0,041	0,03	31,906	0,009006	Вашуры / Ферма / Горный / Няшино
17686	Механизаторов, 13	КК	14,47	0,11	124,01	123,894	0,026	0,052	0,039	8,017	0,009006	Вашуры / Ферма / Горный / Няшино
17689	Механизаторов, 15	КК	12,35	0,11	124,27	123,524	0,017	0,062	0,039	60,405	0,010665	Вашуры / Ферма / Горный / Няшино
17692	Механизаторов, 15	КК	12,35	0,11	124,33	123,38	0,016	0,069	0,043	76,923	0,010665	Вашуры / Ферма / Горный / Няшино
17695	Механизаторов, 15	КК	12,18	0,11	124,28	123,45	0,017	0,066	0,041	68,144	0,010665	Вашуры / Ферма / Горный / Няшино
17696	КК	КК	21,08	0,2	124,198	123,894	0,023	0,028	0,026	14,421	0,045345001	Вашуры / Ферма / Горный / Няшино
17697	КК	КК	20,27	0,2	123,894	123,732	0,028	0,032	0,03	7,992	0,054351	Вашуры / Ферма / Горный / Няшино
17698	КК	КК	26,06	0,2	123,732	123,524	0,032	0,034	0,033	7,982	0,069349997	Вашуры / Ферма / Горный / Няшино
17699	КК	КК	9,17	0,2	123,524	123,45	0,034	0,036	0,035	8,07	0,080015001	Вашуры / Ферма / Горный / Няшино
17700	КК	КК	8,8	0,2	123,45	123,38	0,036	0,038	0,037	7,955	0,090679998	Вашуры / Ферма / Горный / Няшино
17701	КК	КК	21,12	0,11	124,856	124,63	0,033	0,024	0,028	10,701	0,015791	Вашуры / Ферма / Горный / Няшино
17703	КК	КК	9,87	0,11	124,63	123,221	0,024	0,078	0,051	142,756	0,031582	Вашуры / Ферма / Горный / Няшино
17704	КК	КК	19,8	0,2	123,38	123,221	0,038	0,043	0,04	8,03	0,101345002	Вашуры / Ферма / Горный / Няшино
17705	КК	КК	8,13	0,2	123,221	123,156	0,043	0,049	0,046	7,995	0,132927002	Вашуры / Ферма / Горный / Няшино
17706	КК	КК	21,45	0,2	123,156	122,985	0,049	0,054	0,051	7,972	0,175775	Вашуры / Ферма / Горный / Няшино

Sys	Начальный узел	Конечный узел	Длина, м	Высота канала, м	Отметка лотка в начале, м	Отметка лотка в конце, м	Заполнение h/D в начале участка	Заполнение h/D в конце участка	Максимальное заполнение h/D	Уклон, мм/м	Расход, л/с	Поселение
17707	КК	КК	23,21	0,2	122,985	122,799	0,054	0,059	0,057	8,014	0,218622998	Вашуры / Ферма / Горный / Няшино
17708	КК	КК	16,94	0,2	122,799	122,664	0,059	0,063	0,061	7,969	0,261470996	Вашуры / Ферма / Горный / Няшино
17709	КК	КК	14,38	0,11	123,71	123,52	0,027	0,043	0,035	13,213	0,012673	Вашуры / Ферма / Горный / Няшино
17710	КК	КК	14,57	0,11	123,52	123,403	0,043	0,036	0,039	8,03	0,025346	Вашуры / Ферма / Горный / Няшино
17712	КК	КК	23,68	0,11	123,403	122,574	0,036	0,122	0,079	35,008	0,038019	Вашуры / Ферма / Горный / Няшино
17713	КК	КК	11,25	0,2	122,664	122,574	0,063	0,067	0,065	8	0,304318994	Вашуры / Ферма / Горный / Няшино
17714	КК	КК	15,84	0,2	122,574	122,447	0,067	0,068	0,067	8,018	0,342337997	Вашуры / Ферма / Горный / Няшино
17715	КК	КК	25,9	0,2	122,447	122,24	0,068	0,069	0,068	7,992	0,354418997	Вашуры / Ферма / Горный / Няшино
17717	КК	КК	6,44	0,2	122,24	122,188	0,069	0,07	0,069	8,075	0,366499997	Вашуры / Ферма / Горный / Няшино
16505	КК	КК	17,21	0,2	108	107,741	0	1	0,5	481,639	0	Вашуры / Ферма / Горный / Няшино
16504	КК	КК	43,46	0,2	108,3	108	0	0	0	-0,69	0	Вашуры / Ферма / Горный / Няшино
16503	КК	КК	61,2	0,15	108,278	107,741	1	1	1	8,775	0,1588265	Вашуры / Ферма / Горный / Няшино
16501	КК	КК	21,53	0,11	108,45	108,278	1	1	1	7,989	0,278485648	Вашуры / Ферма / Горный / Няшино
16500	КК	КК	45,72	0,11	112,71	108,278	0,014	1	0,507	96,938	0,00888134	Вашуры / Ферма / Горный / Няшино
16498	Новая улица, 2	КК	15,13	0,11	113,19	108,45	0,016	1	0,508	313,285	0,02	Вашуры / Ферма / Горный / Няшино
16495	Культурный проезд, 2	КК	13,07	0,11	115,52	108	0,615	0	0,29	-39,021	0	Вашуры / Ферма / Горный / Няшино
16492	Культурный проезд, 3	КК	19,88	0,11	117,58	113,342	0,017	0,094	0,056	213,179	0,02	Вашуры / Ферма / Горный / Няшино
16489	Культурный проезд, 1	КК	21,5	0,11	117,43	113,147	0,011	0,108	0,059	199,209	0,008	Вашуры / Ферма / Горный / Няшино
16486	КК	КК	154,33	0,15	114,296	114,54	0,095	0	0,045	-1,581	0	Вашуры / Ферма / Горный / Няшино
16485	КК	КК	50,35	0,11	115,242	114,296	0,014	0,129	0,068	18,788	0,003999	Вашуры / Ферма / Горный / Няшино
16484	КК	КК	150,21	0,11	117,759	114,296	0,013	0,129	0,068	23,054	0,003998996	Вашуры / Ферма / Горный / Няшино
16483	КК	КК	156,45	0,15	115,548	114,296	0,016	0,095	0,053	8,003	0,008001141	Вашуры / Ферма / Горный / Няшино
16481	КК	КК	143,55	0,11	116,696	115,548	0,025	0,022	0,024	7,997	0,008000968	Вашуры / Ферма / Горный / Няшино
16479	КК	КК	33,87	0,11	115,513	115,242	0,014	0,014	0,017	8,001	0,002666	Вашуры / Ферма / Горный / Няшино
16478	КК	КК	28,39	0,11	115,74	115,513	0,01	0,014	0,012	7,996	0,001333	Вашуры / Ферма / Горный / Няшино
16477	КК	КК	32,75	0,11	118,021	117,759	0,015	0,013	0,014	8	0,002665995	Вашуры / Ферма / Горный / Няшино
16476	КК	КК	24,07	0,11	118,214	118,021	0,01	0,015	0,012	8,018	0,001333001	Вашуры / Ферма / Горный / Няшино
16475	КК	КК	22,8	0,11	116,878	116,696	0,02	0,025	0,023	7,982	0,005334	Вашуры / Ферма / Горный / Няшино
16474	КК	КК	26,18	0,11	117,088	116,878	0,014	0,02	0,017	8,021	0,002667	Вашуры / Ферма / Горный / Няшино
16473	Конников, 1а/1	КК	21,4	0,11	118,11	116,696	0,008	0,025	0,017	66,075	0,002667	Вашуры / Ферма / Горный / Няшино
16470	Конников, 1а/1	КК	20,61	0,11	117,65	116,878	0,009	0,02	0,015	37,458	0,002667	Вашуры / Ферма / Горный / Няшино
16467	Конников, 1а/1	КК	19,03	0,11	117,24	117,088	0,014	0,014	0,014	7,987	0,002667	Вашуры / Ферма / Горный / Няшино
16464	КК	КК	15,85	0,11	119,66	117,759	0,004	0,013	0,009	119,937	0,001333	Вашуры / Ферма / Горный / Няшино
16461	КК	КК	15,35	0,11	119,1	118,021	0,005	0,015	0,01	70,293	0,001333	Вашуры / Ферма / Горный / Няшино
16458	КК	КК	17,01	0,11	118,35	118,214	0,01	0,01	0,01	7,995	0,001333001	Вашуры / Ферма / Горный / Няшино
16455	КК	КК	14,75	0,11	117,8	115,242	0,004	0,014	0,011	173,424	0,001333	Вашуры / Ферма / Горный / Няшино
16452	КК	КК	12,77	0,11	117,24	115,513	0,004	0,014	0,009	135,239	0,001333	Вашуры / Ферма / Горный / Няшино
16449	КК	КК	13,45	0,11	116,22	115,74	0,006	0,01	0,008	35,688	0,001333	Вашуры / Ферма / Горный / Няшино
16446	КК	КК	68,64	0,225	112,036	114,54	0,511	0	0,242	-36,48	0	Вашуры / Ферма / Горный / Няшино
16445	КК	КК	18,49	0,225	112,184	112,036	0,028	0,511	0,256	8,004	0,030296642	Вашуры / Ферма / Горный / Няшино
16444	КК	КК	19,09	0,225	112,336	112,184	0,024	0,028	0,026	7,962	0,020751615	Вашуры / Ферма / Горный / Няшино
16443	КК	КК	59,53	0,225	112,813	112,336	0,018	0,024	0,021	8,013	0,011206549	Вашуры / Ферма / Горный / Няшино
16442	КК	КК	21,19	0,225	112,982	112,813	0,016	0,018	0,017	7,975	0,008539377	Вашуры / Ферма / Горный / Няшино
16441	КК	КК	18,27	0,225	113,128	112,982	0,013	0,016	0,014	7,991	0,005872125	Вашуры / Ферма / Горный / Няшино
16440	КК	КК	101,55	0,225	113,941	113,128	0,009	0,013	0,011	8,006	0,003204614	Вашуры / Ферма / Горный / Няшино
16439	Рассветная, 1	КК	13,81	0,11	118,28	112,036	0,009	0,743	0,356	452,136	0,009545	Вашуры / Ферма / Горный / Няшино
16436	Рассветная, 1	КК	15,35	0,11	118,92	112,184	0,009	0,041	0,025	438,827	0,009545	Вашуры / Ферма / Горный / Няшино
16433	Рассветная, 1	КК	14,81	0,11	118,83	112,336	0,009	0,035	0,022	438,488	0,009545	Вашуры / Ферма / Горный / Няшино
16430	Рассветная, 1А	КК	22,45	0,11	119,15	112,813	0,005	0,026	0,017	282,272	0,002667	Вашуры / Ферма / Горный / Няшино
16427	Рассветная, 1А	КК	22,54	0,11	119,84	112,982	0,005	0,023	0,014	304,259	0,002667	Вашуры / Ферма / Горный / Няшино
16424	КК	КК	22,14	0,11	120,2	113,128	0,005	0,019	0,012	319,422	0,002667	Вашуры / Ферма / Горный / Няшино
16421	КК	КК	14,76	0,225	114,059	113,941	0,007	0,009	0,008	7,995	0,002137937	Вашуры / Ферма / Горный / Няшино
16420	КК	КК	14,66	0,225	114,176	114,059	0,005	0,007	0,007	7,981	0,001052351	Вашуры / Ферма / Горный / Няшино
16419	КК	КК	49,17	0,225	124,49	114,176	0	0,005	0,003	209,762	0	Вашуры / Ферма / Горный / Няшино
16418	Отрадная, 4	КК	21,92	0,11	122,54	113,941	0,002	0,013	0,008	392,29	0,001068	Вашуры / Ферма / Горный / Няшино
16415	Отрадная, 4	КК	20,52	0,11	122,75	114,059	0,002	0,01	0,007	423,538	0,001068	Вашуры / Ферма / Горный / Няшино
16412	Отрадная, 4	КК	17,25	0,11	122,94	114,176	0,005	0,007	0,006	508,058	0,001963576	Вашуры / Ферма / Горный / Няшино
16408	КК	КК	56,88	0,11	111,49	109,314	0,061	0,14	0,1	38,256	0,126277999	Вашуры / Ферма / Горный / Няшино
16407	КК	КК	42,42	0,11	108,975	109,314	0,14	0,152	0,146	7,992	0,323695014	Вашуры / Ферма / Горный / Няшино
16405	КК	КК	18,79	0,11	111,64	111,49	0,065	0,061	0,063	7,983	0,063138999	Вашуры / Ферма / Горный / Няшино
16404	КК	КК	62,44	0,11	109,314	109,814	0,11	0,14	0,125	8,008	0,197417001	Вашуры / Ферма / Горный / Няшино
16403	КК	КК	43,83	0,11	109,814	110,164	0,108	0,11	0,109	7,985	0,189416998	Вашуры / Ферма / Горный / Няшино
16402	КК	КК	26,65	0,11	110,164	110,378	0,089	0,108	0,099	8,03	0,126277999	Вашуры / Ферма / Горный / Няшино
16401	КК	КК	10,81	0,11	110,378	110,464	0,064	0,089	0,076	7,956	0,063138999	Вашуры / Ферма / Горный / Няшино
16400	Цветочная, 3	КК	15,74	0,11	110,59	110,464	0,064	0,064	0,064	8,005	0,063138999	Вашуры / Ферма / Горный / Няшино
16396	Цветочная, 3	КК	16,23	0,11	111,29	110,164	0,039	0,108	0,074	69,378	0,063138999	Вашуры / Ферма / Горный / Няшино
16394	Цветочная улица, 4	КК	16,47	0,11	110,4	109,814	0,017	0,11	0,063	35,58	0,008	Вашуры / Ферма / Горный / Няшино
16390	Цветочная, 1	КК	13,18	0,11	112,33	111,49	0,039	0,061	0,05	63,733	0,063138999	Вашуры / Ферма / Горный / Няшино
16384	КК	КК	69,13	0,16	126,57	118,873	0,063	0,132	0,097	111,341	0,615706085	Вашуры / Ферма / Горный / Няшино
16383	КК	КК	24,19	0,16	126,763	126,57	0,11	0,063	0,086	7,979	0,457379007	Вашуры / Ферма / Горный / Няшино
16382	КК	КК	29,6	0,16	126,57	134,27	0,027	0,063	0,045	260,135	0,158327093	Вашуры / Ферма / Горный / Няшино
16380	КК	КК	17,65	0,16	135,06	134,27	0,044	0,027	0,036	44,759	0,158327093	Вашуры / Ферма / Горный / Няшино
16378	КК	Горный КНС	7	0,225	114,54	114,5	0	0	0	5,714	0	Вашуры / Ферма / Горный / Няшино

Sys	Начальный узел	Конечный узел	Длина, м	Высота канала, м	Отметка лотка в начале, м	Отметка лотка в конце, м	Заполнение h/D в начале участка	Заполнение h/D в конце участка	Максимальное заполнение h/D	Уклон, мм/м	Расход, л/с	Поселение
16377	КК	КК	12,11	0,2	127,04	125,438	0,746	0	0,359	-132,287	0	Вашуры / Ферма / Горный / Няшино
16376	КК	КК	16,95	0,11	128,53	125,054	0,013	0,029	0,021	205,074	0,011371646	Вашуры / Ферма / Горный / Няшино
16375	КК	КК	15,12	0,11	127,38	127,04	0	0	0	22,487	0	Вашуры / Ферма / Горный / Няшино
16374	КК	КК	16,15	0,11	128,69	128,53	0,036	0,013	0,024	9,907	0,015284	Вашуры / Ферма / Горный / Няшино
16371	Механизаторов, 8	КК	15,56	0,11	127,42	127,76	0,915	0	0,429	-21,851	0	Вашуры / Ферма / Горный / Няшино
16368	КК	КК	10,67	0,11	125,466	125,38	0,087	0,067	0,077	8,06	0,112811831	Вашуры / Ферма / Горный / Няшино
16367	КК	КК	25,9	0,11	125,673	125,466	0,068	0,087	0,078	7,992	0,072811832	Вашуры / Ферма / Горный / Няшино
16366	КК	КК	35,68	0,11	127,67	125,867	0,025	0,059	0,042	50,533	0,020920828	Вашуры / Ферма / Горный / Няшино
16365	КК	КК	33,61	0,11	126,736	126,467	1	1	1	8,004	0,022144406	Вашуры / Ферма / Горный / Няшино
16364	КК	КК	38,71	0,11	129,05	127,065	0,101	0,783	0,335	12,271	0,204305994	Вашуры / Ферма / Горный / Няшино
16363	Лямина, 7	КК	22,95	0,11	128,59	127,67	0,025	0,025	0,025	40,087	0,018549999	Вашуры / Ферма / Горный / Няшино
16359	улица Лямина, 12	КК	17,14	0,11	127,06	125,673	0,022	0,068	0,045	80,922	0,02	Вашуры / Ферма / Горный / Няшино
16356	Лямина, 8	КК	12,35	0,11	127,91	127,67	0,03	0,025	0,028	19,433	0,018645	Вашуры / Ферма / Горный / Няшино
16353	улица Лямина, 4	КК	11,96	0,11	127,99	126,736	0,009	1	0,504	104,849	0,003995	Вашуры / Ферма / Горный / Няшино
16350	Лямина, 2А	КК	18,22	0,11	129,1	129,05	0,315	0,101	0,208	-1,098	0,102152997	Вашуры / Ферма / Горный / Няшино
16347	КК	КК	36,01	0,225	126,99	126,58	0	0	0	11,386	0	Вашуры / Ферма / Горный / Няшино
16346	КК	КК	24,2	0,16	128,03	127,51	0	0	0	21,488	0	Вашуры / Ферма / Горный / Няшино
16344	КК	КК	17,6	0,11	129,146	129,287	0,029	0,042	0,035	8,011	0,011194	Вашуры / Ферма / Горный / Няшино
16343	КК	КК	32,6	0,11	127,755	128,015	0	0,773	0,365	7,975	0	Вашуры / Ферма / Горный / Няшино
16342	КК	КК	15,11	0,11	128,015	128,136	0	0	0	8,008	0	Вашуры / Ферма / Горный / Няшино
16341	Механизаторов, 4	КК	14,13	0,11	129,4	129,287	0,029	0,029	0,029	7,997	0,011194	Вашуры / Ферма / Горный / Няшино
16338	Механизаторов, 4	КК	18,26	0,11	129,4	129	0,023	0,027	0,025	21,906	0,011194	Вашуры / Ферма / Горный / Няшино
16335	Механизаторов, 5	КК	11,21	0,11	128,92	128,136	0	0	0	69,938	0	Вашуры / Ферма / Горный / Няшино
16331	Отрадная улица, 5	КК	20,51	0,11	127,87	126,99	0	0	0	42,906	0	Вашуры / Ферма / Горный / Няшино
16328	КК	КК	46,92	0,225	129,982	129,606	0,111	0,113	0,112	8,014	0,545835879	Вашуры / Ферма / Горный / Няшино
16324	Лямина, 1	КК	15,32	0,11	131,2	131,077	0,041	0,042	0,042	8,029	0,0249979	Вашуры / Ферма / Горный / Няшино
16321	КК	КК	28,76	0,16	131,409	129,982	0,115	0,161	0,138	49,618	0,544266892	Вашуры / Ферма / Горный / Няшино
16320	КК	КК	14,38	0,16	132,6	132,15	0,113	0,112	0,113	31,293	0,415567512	Вашуры / Ферма / Горный / Няшино
16319	КК	КК	13,97	0,16	133,123	133,011	0,135	0,129	0,132	8,017	0,299213687	Вашуры / Ферма / Горный / Няшино
16318	КК	КК	26,36	0,225	130,192	129,982	0,004	0,079	0,039	7,967	0,0024003	Вашуры / Ферма / Горный / Няшино
16317	КК	КК	11,32	0,225	130,283	130,192	0,011	0,004	0	8,039	0,009753891	Вашуры / Ферма / Горный / Няшино
16316	КК	КК	42,07	0,225	131,68	130,283	0,01	0,011	0	33,207	0,021262711	Вашуры / Ферма / Горный / Няшино
16315	КК	КК	14,3	0,225	132,12	131,68	0	0,01	0	30,769	0	Вашуры / Ферма / Горный / Няшино
16314	КК	КК	17,43	0,225	132,44	132,03	0	0	0	23,523	0	Вашуры / Ферма / Горный / Няшино
16313	Парковая, 7	КК	12,17	0,11	131,14	131,68	1	0,021	0,5	-44,371	0,027590837	Вашуры / Ферма / Горный / Няшино
16310	Парковая, 7	КК	14,66	0,11	131,42	132,03	1	0	0,5	-41,61	0	Вашуры / Ферма / Горный / Няшино
16305	Парковая, 6	КК	14,95	0,11	132,72	132,6	0,065	0,113	0,089	8,027	0,064349697	Вашуры / Ферма / Горный / Няшино
16302	Парковая, 5	КК	12,55	0,11	133,93	133,123	0,036	0,135	0,085	64,303	0,052004099	Вашуры / Ферма / Горный / Няшино
16299	КК	КК	14,49	0,16	135,51	135,25	0,031	0,046	0,038	17,943	0,0527757	Вашуры / Ферма / Горный / Няшино
16298	Парковая, 1	КК	13,81	0,11	136,25	135,51	0,038	0,044	0,041	53,584	0,0527757	Вашуры / Ферма / Горный / Няшино
16295	КК	КК	30,11	0,16	133,66	133,263	0,097	0,122	0,11	13,185	0,195205503	Вашуры / Ферма / Горный / Няшино
16294	КК	КК	14,25	0,16	133,618	133,66	0,492	0,097	0,295	-2,947	0,130137007	Вашуры / Ферма / Горный / Няшино
16293	КК	КК	14,65	0,16	133,53	133,618	1	0,492	0,746	-6,007	0,065068503	Вашуры / Ферма / Горный / Няшино
16292	КК	КК	9,83	0,225	131,261	131,182	0,393	0,739	0,535	8,037	0,028320001	Вашуры / Ферма / Горный / Няшино
16291	КК	КК	23,2	0,225	132,79	131,261	0	0,393	0,176	65,905	0	Вашуры / Ферма / Горный / Няшино
16290	КК	КК	16,84	0,225	131,581	132,79	0,674	0	0,322	-71,793	0	Вашуры / Ферма / Горный / Няшино
16289	Парковая, 8	КК	13,09	0,11	131,7	131,182	0,035	1	0,518	39,572	0,039669001	Вашуры / Ферма / Горный / Няшино
16286	Парковая, 8	КК	13,67	0,11	131,8	131,261	0,035	0,805	0,378	39,429	0,039669001	Вашуры / Ферма / Горный / Няшино
16283	Парковая, 8	КК	14,09	0,11	131,77	132,79	1	0	0,5	-72,392	0	Вашуры / Ферма / Горный / Няшино
16280	Парковая, 8	КК	12,38	0,11	131,68	131,581	0,482	1	0,709	7,997	0,029297618	Вашуры / Ферма / Горный / Няшино
16277	Парковая, 4	КК	12,8	0,11	134,01	133,66	0,048	0,097	0,073	27,344	0,065068503	Вашуры / Ферма / Горный / Няшино
16274	Парковая, 4	КК	13,26	0,11	133,98	133,618	0,048	0,492	0,27	27,3	0,065068503	Вашуры / Ферма / Горный / Няшино
16271	Парковая, 4	КК	13,09	0,11	133,84	133,53	0,05	1	0,525	23,682	0,065068503	Вашуры / Ферма / Горный / Няшино
16268	КК	КК	25,97	0,2	119,637	119,43	0,073	0,074	0,074	7,971	0,414500013	Вашуры / Ферма / Горный / Няшино
16267	улица Механизаторов,	КК	7,04	0,11	120,86	119,637	0,013	0,133	0,073	173,722	0,01	Вашуры / Ферма / Горный / Няшино
16264	КК	КК	43,46	0,11	120,887	119,43	0,087	0,135	0,111	33,525	0,248811819	Вашуры / Ферма / Горный / Няшино
16263	КК	КК	27,42	0,11	121,106	120,887	0,124	0,087	0,106	7,987	0,228811827	Вашуры / Ферма / Горный / Няшино
16260	КК	Ферма КНС - ул. Тупи	5	0,11	106,509	106,469	0,08	0,08	0,08	8	0,099999998	Вашуры / Ферма / Горный / Няшино
16258	292	294	27,49	0,15	114,74	115,37	0,046	0,038	0,042	-22,917	-0,079760997	Вашуры / Ферма / Горный / Няшино
16257	291	292	30,14	0,15	113,55	114,74	1	0,046	0,523	-39,482	-0,159521995	Вашуры / Ферма / Горный / Няшино
16256	Трубная, 2	291	12,54	0,11	113,24	113,55	1	1	1	-24,721	-0,020056066	Вашуры / Ферма / Горный / Няшино
16254	Трубная, 2	292	12,14	0,11	114,32	114,74	1	0,063	0,531	-34,596	0,079760997	Вашуры / Ферма / Горный / Няшино
16251	Трубная, 2	294	13,76	0,11	115,2	115,37	1	0,052	0,528	-12,355	0,079760997	Вашуры / Ферма / Горный / Няшино
16248	176	175	42	0,15	110,97	110,99	0,289	0,111	0,2	-0,476	0,204584314	Вашуры / Ферма / Горный / Няшино
16247	177	176	18,93	0,15	111,27	110,97	0,064	0,289	0,177	15,848	0,204614174	Вашуры / Ферма / Горный / Няшино
16245	171	КНС п. Ферма Централ	27,9	0,2	109,9	109,83	0,056	0,019	0,037	2,509	0,101449135	Вашуры / Ферма / Горный / Няшино
16244	172	171	11,89	0,2	110,21	109,9	0,029	0,056	0,042	26,072	0,101476951	Вашуры / Ферма / Горный / Няшино
16242	174	172	138,24	0,2	110,92	110,21	0,045	0,029	0,037	5,136	0,101504447	Вашуры / Ферма / Горный / Няшино
16240	175	174	25,83	0,15	110,99	110,92	0,111	0,06	0,085	2,71	0,232575301	Вашуры / Ферма / Горный / Няшино
16239	199	175	80,94	0,15	111,63	110,99	0,029	0,111	0,07	7,907	0,026361797	Вашуры / Ферма / Горный / Няшино
16238	КК	199	25,83	0,15	111,71	111,63	0,009	0,029	0,019	3,097	0,001659896	Вашуры / Ферма / Горный / Няшино
16237	КК	199	29,47	0,11	111,9	111,63	0,04	0,04	0,04	9,162	0,0247019	Вашуры / Ферма / Горный / Няшино
16235	КК	232	38,18	0,15	111,761	112,84	0,58	0,017	0,278	-28,261	-0,015888669	Вашуры / Ферма / Горный / Няшино

Sys	Начальный узел	Конечный узел	Длина, м	Высота канала, м	Отметка лотка в начале, м	Отметка лотка в конце, м	Заполнение h/D в начале участка	Заполнение h/D в конце участка	Максимальное заполнение h/D	Уклон, мм/м	Расход, л/с	Поселение
16234	КК	КК	24,8	0,15	112,29	111,761	0,018	0,58	0,275	21,331	0,015647982	Вашуры / Ферма / Горный / Няшино
16233	КК	КК	20,77	0,15	108,59	111,71	1	0,009	0,505	-150,217	-0,011626104	Вашуры / Ферма / Горный / Няшино
16232	КК	КК	25,06	0,15	108,791	108,59	0,5	1	0,72	8,021	0,038856193	Вашуры / Ферма / Горный / Няшино
16231	КК	КК	14,9	0,15	108,91	108,791	0,042	0,5	0,241	7,987	0,059284921	Вашуры / Ферма / Горный / Няшино
16230	КК	КК	23,05	0,15	109,094	108,91	0,033	0,042	0,038	7,983	0,035470919	Вашуры / Ферма / Горный / Няшино
16228	Нефтяников, 32	КК	15,56	0,11	116,65	116,526	0,063	0,057	0,06	7,969	0,058663001	Вашуры / Ферма / Горный / Няшино
16225	КК	КК	29,22	0,15	112,47	112,43	0	0	0	1,369	0	Вашуры / Ферма / Горный / Няшино
16223	КК	КК	58,29	0,15	111,762	112,47	0	0	0	-12,146	0	Вашуры / Ферма / Горный / Няшино
16221	КК	КК	10,14	0,15	108,231	111,762	1	0	0,5	-348,225	0	Вашуры / Ферма / Горный / Няшино
16219	КК	КК	50,32	0,15	112,246	108,231	0,041	1	0,52	79,789	0,176000001	Вашуры / Ферма / Горный / Няшино
16217	КК	КК	21,35	0,11	113,55	112,246	0,036	0,056	0,046	61,077	0,051999999	Вашуры / Ферма / Горный / Няшино
16216	КК	КК	21,7	0,11	114,26	112,246	0,013	0,056	0,035	92,811	0,008	Вашуры / Ферма / Горный / Няшино
16215	КК	КК	31,8	0,11	113,805	113,55	0,049	0,036	0,042	8,019	0,032	Вашуры / Ферма / Горный / Няшино
16214	КК	КК	24,74	0,11	114,981	113,805	0,016	0,049	0,032	47,534	0,008	Вашуры / Ферма / Горный / Няшино
16213	улица Нефтяников, 8	КК	14,94	0,11	114,38	114,26	0,027	0,013	0,02	8,032	0,008	Вашуры / Ферма / Горный / Няшино
16210	улица Нефтяников, 10	КК	9,86	0,11	115,06	114,981	0,026	0,016	0,021	8,012	0,008	Вашуры / Ферма / Горный / Няшино
16207	КК	КК	106,03	0,11	114,653	113,805	0,041	0,049	0,045	7,998	0,024000001	Вашуры / Ферма / Горный / Няшино
16205	КК	КК	48,78	0,11	115,043	114,653	0,034	0,041	0,037	7,995	0,016	Вашуры / Ферма / Горный / Няшино
16204	КК	КК	60,06	0,11	116,22	115,043	0,02	0,034	0,027	19,597	0,008	Вашуры / Ферма / Горный / Няшино
16203	улица Нефтяников, 19	КК	20,74	0,11	116,4	116,22	0,025	0,02	0,022	8,679	0,008	Вашуры / Ферма / Горный / Няшино
16200	улица Нефтяников, 15	КК	35,83	0,11	115,33	115,043	0,024	0,034	0,029	8,01	0,008	Вашуры / Ферма / Горный / Няшино
16197	улица Нефтяников, 11	КК	15,59	0,11	116,05	114,653	0,013	0,041	0,027	89,609	0,008	Вашуры / Ферма / Горный / Няшино
16194	улица Нефтяников, 9	КК	9,56	0,11	115,32	113,55	0,018	0,036	0,027	185,146	0,02	Вашуры / Ферма / Горный / Няшино
16191	КК	КК	14,13	0,11	112,359	112,246	0,091	0,056	0,074	7,997	0,116000003	Вашуры / Ферма / Горный / Няшино
16189	улица Нефтяников, 7	КК	9,95	0,11	114,76	112,359	0,01	0,091	0,051	241,307	0,008	Вашуры / Ферма / Горный / Няшино
16187	КК	КК	17,54	0,11	112,499	112,359	0,083	0,091	0,087	7,982	0,108	Вашуры / Ферма / Горный / Няшино
16185	КК	КК	8,57	0,11	112,568	112,499	0,08	0,083	0,081	8,051	0,099999998	Вашуры / Ферма / Горный / Няшино
16184	КК	КК	23,04	0,11	112,752	112,568	0,072	0,08	0,076	7,986	0,079999998	Вашуры / Ферма / Горный / Няшино
16183	КК	КК	23,77	0,11	112,942	112,752	0,051	0,072	0,062	7,993	0,039999999	Вашуры / Ферма / Горный / Няшино
16182	улица Нефтяников, 6	КК	14,08	0,11	113,85	112,499	0,013	0,083	0,048	95,952	0,008	Вашуры / Ферма / Горный / Няшино
16179	улица Нефтяников, 5	КК	9,76	0,11	114,35	112,568	0,018	0,08	0,049	182,582	0,02	Вашуры / Ферма / Горный / Няшино
16176	улица Нефтяников, 4	КК	12,58	0,11	113,43	112,752	0,024	0,072	0,048	53,895	0,02	Вашуры / Ферма / Горный / Няшино
16174	улица Нефтяников, 3	КК	9,75	0,11	113,99	112,752	0,02	0,072	0,046	126,974	0,02	Вашуры / Ферма / Горный / Няшино
16171	улица Нефтяников, 1	КК	12,49	0,11	113,62	112,942	0,024	0,051	0,038	54,283	0,02	Вашуры / Ферма / Горный / Няшино
16169	улица Нефтяников, 2	КК	10,97	0,11	113,03	112,942	0,037	0,051	0,044	8,022	0,02	Вашуры / Ферма / Горный / Няшино
16166	232	234	27,62	0,15	112,84	112,76	0,017	0,011	0,014	2,896	0,003676331	Вашуры / Ферма / Горный / Няшино
16165	КК	КК	51,54	0,15	109,507	109,094	0,033	0,033	0,033	8,013	0,035470919	Вашуры / Ферма / Горный / Няшино
16163	234	КК	16,21	0,15	112,76	109,507	0,011	0,033	0,022	200,679	0,01899792	Вашуры / Ферма / Горный / Няшино
16162	235	234	13,29	0,15	112,75	112,76	0,05	0,011	0,029	-0,752	-0,00115141	Вашуры / Ферма / Горный / Няшино
16161	Строителей, 2	КК	19,14	0,11	113,12	109,507	0,016	0,045	0,031	188,767	0,016473001	Вашуры / Ферма / Горный / Няшино
16158	Строителей, 2	234	14,69	0,11	113,11	112,76	0,029	0,015	0,022	23,826	0,016473001	Вашуры / Ферма / Горный / Няшино
16155	236	235	36,21	0,15	112,91	112,75	0,001	0,05	0,024	4,419	6,09298E-05	Вашуры / Ферма / Горный / Няшино
16153	КК	236	18,8	0,11	112,231	112,91	0,927	0,001	0,434	-36,117	-0,000107663	Вашуры / Ферма / Горный / Няшино
16152	КК	КК	14,08	0,11	112,344	112,231	0,029	0,927	0,448	8,026	0,011241	Вашуры / Ферма / Горный / Няшино
16151	Строителей, 10	КК	13,28	0,11	112,45	112,344	0,029	0,029	0,029	7,982	0,011241	Вашуры / Ферма / Горный / Няшино
16148	Строителей, 10	КК	10,66	0,11	112,77	112,231	0,019	0,927	0,443	50,563	0,011241	Вашуры / Ферма / Горный / Няшино
16145	КК	КК	60,31	0,11	111,256	110,268	0,028	1	0,514	16,382	0,016002516	Вашуры / Ферма / Горный / Няшино
16144	КК	236	29,44	0,15	110,268	112,91	0,785	0,001	0,367	-89,742	-0,000275142	Вашуры / Ферма / Горный / Няшино
16143	КК	КК	16,21	0,15	110,398	110,268	0,036	0,785	0,384	8,02	0,041992	Вашуры / Ферма / Горный / Няшино
16141	КК	КК	13,12	0,15	110,503	110,398	0,028	0,036	0,032	8,003	0,024995999	Вашуры / Ферма / Горный / Няшино
16140	КК	КК	25,66	0,15	110,708	110,503	0,016	0,028	0,022	7,989	0,008	Вашуры / Ферма / Горный / Няшино
16139	239	236	32,78	0,15	112,93	112,91	0,012	0,001	0,006	0,61	0,000443735	Вашуры / Ферма / Горный / Няшино
16137	240	239	18,23	0,15	113	112,93	0,025	0,012	0,019	3,84	0,010740024	Вашуры / Ферма / Горный / Няшино
16136	241	240	23,36	0,15	112,91	113	0,459	0,025	0,22	-3,853	-0,013263976	Вашуры / Ферма / Горный / Няшино
16135	242	241	25,01	0,15	112,82	112,91	1	0,459	0,708	-3,599	-0,018938416	Вашуры / Ферма / Горный / Няшино
16134	Строителей, 26	242	19,31	0,11	113,12	112,82	0,035	1	0,517	15,536	0,024004001	Вашуры / Ферма / Горный / Няшино
16131	Строителей, 26	241	14,08	0,11	113,01	112,91	0,042	0,627	0,304	7,102	0,024004001	Вашуры / Ферма / Горный / Няшино
16128	Строителей, 26	240	15,74	0,11	113,17	113	0,039	0,034	0,037	10,801	0,024004001	Вашуры / Ферма / Горный / Няшино
16125	КК	239	9,69	0,11	112,294	112,93	1	0,017	0,508	-65,635	-0,010296289	Вашуры / Ферма / Горный / Няшино
16123	КК	КК	18,22	0,11	112,44	112,294	1	1	1	8,013	-0,024300784	Вашуры / Ферма / Горный / Няшино
16122	КК	КК	14,22	0,11	112,554	112,44	1	1	1	8,017	-0,039215363	Вашуры / Ферма / Горный / Няшино
16121	218	КК	6,49	0,11	112,57	112,554	1	1	1	2,465	-0,032793032	Вашуры / Ферма / Горный / Няшино
16120	219	218	13,37	0,11	112,69	112,57	0,148	1	0,547	8,975	0,027049522	Вашуры / Ферма / Горный / Няшино
16118	220	219	15,49	0,11	112,84	112,69	0,043	0,148	0,069	9,684	0,029807927	Вашуры / Ферма / Горный / Няшино
16117	221	220	13,37	0,11	112,78	112,84	0,589	0,043	0,316	-4,488	0,014903962	Вашуры / Ферма / Горный / Няшино
16116	КК	КК	32,19	0,11	114,384	113,429	0,01	0,012	0,011	29,668	0,00267779	Вашуры / Ферма / Горный / Няшино
16115	КК	КК	26,55	0,11	115,494	114,384	0,006	0,01	0,008	41,808	0,00141833	Вашуры / Ферма / Горный / Няшино
16114	КК	КК	11,34	0,11	113,52	113,429	0,01	0,012	0,011	8,025	0,001333	Вашуры / Ферма / Горный / Няшино
16111	КК	КК	10,79	0,11	114,47	114,384	0,01	0,01	0,01	7,97	0,001333	Вашуры / Ферма / Горный / Няшино
16108	КК	КК	8,28	0,11	115,56	115,494	0,006	0,006	0,006	7,971	0	Вашуры / Ферма / Горный / Няшино
16105	Строителей, 24	221	12,07	0,11	113,04	112,78	0,026	0,589	0,307	21,541	0,014904	Вашуры / Ферма / Горный / Няшино
16102	Строителей, 24	220	12,67	0,11	113,07	112,84	0,027	0,043	0,035	18,153	0,014904	Вашуры / Ферма / Горный / Няшино
16099	Строителей, 24	219	11,27	0,11	113,02	112,69	0,024	0,148	0,059	29,281	0,014904	Вашуры / Ферма / Горный / Няшино

Sys	Начальный узел	Конечный узел	Длина, м	Высота канала, м	Отметка лотка в начале, м	Отметка лотка в конце, м	Заполнение h/D в начале участка	Заполнение h/D в конце участка	Максимальное заполнение h/D	Уклон, мм/м	Расход, л/с	Поселение
16096	Строителей, 22	КК	14,8	0,11	112,86	112,554	0,052	1	0,526	20,676	0,064762004	Вашуры / Ферма / Горный / Няшино
16093	Строителей, 22	КК	15,29	0,11	112,93	112,44	0,047	1	0,523	32,047	0,064762004	Вашуры / Ферма / Горный / Няшино
16090	Строителей, 22	КК	14,3	0,11	112,9	112,294	0,044	1	0,522	42,378	0,064762004	Вашуры / Ферма / Горный / Няшино
16087	Строителей, 12	КК	10,66	0,11	112,14	110,398	0,017	0,049	0,033	163,415	0,016996	Вашуры / Ферма / Горный / Няшино
16084	Строителей, 12	КК	12,07	0,11	111,94	110,503	0,018	0,038	0,028	119,056	0,016996	Вашуры / Ферма / Горный / Няшино
16081	Строителей, 6	232	14,69	0,11	113,27	112,84	0,028	0,023	0,026	29,272	0,019564999	Вашуры / Ферма / Горный / Няшино
16077	КК	КК	96,23	0,11	112,025	111,256	0,024	0,028	0,026	7,991	0,008001163	Вашуры / Ферма / Горный / Няшино
16076	КК	КК	23,9	0,11	112,217	112,025	0,022	0,024	0,023	8,033	0,006666803	Вашуры / Ферма / Горный / Няшино
16075	КК	КК	29,6	0,11	112,453	112,217	0,02	0,022	0,021	7,973	0,00532993	Вашуры / Ферма / Горный / Няшино
16074	КК	КК	32,91	0,11	113,429	112,453	0,012	0,02	0,016	29,657	0,00399073	Вашуры / Ферма / Горный / Няшино
16073	КК	КК	12,24	0,11	112,42	112,025	0,006	0,024	0,015	32,271	0,001333	Вашуры / Ферма / Горный / Няшино
16070	КК	КК	10,07	0,11	112,56	112,217	0,006	0,022	0,014	34,062	0,001333	Вашуры / Ферма / Горный / Няшино
16067	КК	КК	10,83	0,11	112,54	112,453	0,01	0,02	0,015	8,033	0,001333	Вашуры / Ферма / Горный / Няшино
16064	КК	КК	40,88	0,11	112,265	111,256	0,019	0,028	0,024	24,682	0,008001	Вашуры / Ферма / Горный / Няшино
16062	КК	КК	13,37	0,11	112,372	112,265	0,021	0,019	0,02	8,003	0,005334	Вашуры / Ферма / Горный / Няшино
16061	КК	КК	15,36	0,11	112,494	112,372	0,014	0,021	0,018	7,943	0,002667	Вашуры / Ферма / Горный / Няшино
16060	КК	КК	12,54	0,11	112,38	112,265	0,014	0,019	0,016	9,171	0,002667	Вашуры / Ферма / Горный / Няшино
16057	КК	КК	12,24	0,11	112,48	112,372	0,014	0,021	0,017	8,824	0,002667	Вашуры / Ферма / Горный / Няшино
16054	КК	КК	11,95	0,11	112,59	112,494	0,014	0,014	0,014	8,033	0,002667	Вашуры / Ферма / Горный / Няшино
17718	КК	КК	19,37	0,2	122,188	122,033	0,07	0,064	0,067	8,002	0,366499997	Вашуры / Ферма / Горный / Няшино
17719	улица Механизаторов,	КК	7,69	0,11	121,88	121,818	0	0,076	0,038	8,062	0	Вашуры / Ферма / Горный / Няшино
17720	КК	КК	13,7	0,2	122,033	121,818	0,064	0,042	0,053	15,693	0,386500004	Вашуры / Ферма / Горный / Няшино
17721	КК	КК	14,23	0,11	120,013	120,127	0,018	0,024	0,021	8,011	0,004	Вашуры / Ферма / Горный / Няшино
17723	КК	КК	14,66	0,11	121	120,013	0,024	0,13	0,077	7,981	0,008	Вашуры / Ферма / Горный / Няшино
17724	КК	КК	24,7	0,2	121,818	121	0,042	0,072	0,057	77,814	0,386500004	Вашуры / Ферма / Горный / Няшино
17725	КК	КК	14,96	0,2	121	119,776	0,072	0,072	0,072	8,021	0,394500006	Вашуры / Ферма / Горный / Няшино
17726	КК	КК	17,38	0,2	119,776	119,637	0,072	0,073	0,073	7,998	0,404499995	Вашуры / Ферма / Горный / Няшино
17729	Механизаторов, 12	КК	23,19	0,11	125,17	124,666	0,006	0,028	0,017	21,734	0,000983	Вашуры / Ферма / Горный / Няшино
17732	Механизаторов, 12	КК	22,07	0,11	125,02	124,462	0,006	0,042	0,024	25,283	0,000983	Вашуры / Ферма / Горный / Няшино
17735	Механизаторов, 12	КК	20,34	0,11	125,1	124,335	0,005	0,043	0,024	37,611	0,000983	Вашуры / Ферма / Горный / Няшино
17737	Механизаторов, 11	КК	20,5	0,11	124,83	124,666	0,036	0,028	0,032	8	0,016694999	Вашуры / Ферма / Горный / Няшино
17739	Механизаторов, 11	КК	23,52	0,11	124,65	124,462	0,034	0,042	0,038	7,993	0,016694999	Вашуры / Ферма / Горный / Няшино
17740	КК	КК	19,53	0,2	124,666	124,462	0,016	0,023	0,019	10,445	0,017678	Вашуры / Ферма / Горный / Няшино
17741	КК	КК	15,88	0,2	124,462	124,335	0,023	0,024	0,023	7,997	0,035355999	Вашуры / Ферма / Горный / Няшино
17742	КК	КК	17,13	0,2	124,335	124,198	0,024	0,023	0,023	7,998	0,036338999	Вашуры / Ферма / Горный / Няшино
17745	Механизаторов, 10	КК	10,69	0,11	125,97	125,884	0,033	0,048	0,041	8,045	0,015015	Вашуры / Ферма / Горный / Няшино
17748	Механизаторов, 10	КК	14,19	0,11	126,27	126,156	0,034	0,027	0,03	8,034	0,015015	Вашуры / Ферма / Горный / Няшино
17749	КК	КК	13,98	0,11	126,156	125,884	0,027	0,048	0,038	19,456	0,015015	Вашуры / Ферма / Горный / Няшино
17751	КК	КК	13,32	0,11	125,884	125,778	0,048	0,03	0,039	7,958	0,03003	Вашуры / Ферма / Горный / Няшино
17754	Механизаторов, 7	КК	15,72	0,11	125,69	125,564	0,027	0,212	0,094	8,015	0,010036	Вашуры / Ферма / Горный / Няшино
17757	Механизаторов, 7	КК	18,54	0,11	126,12	125,438	0,019	1	0,51	36,785	0,010036	Вашуры / Ферма / Горный / Няшино
17758	КК	КК	15,8	0,2	125,438	125,564	0,116	0,746	0,403	7,975	0,017828746	Вашуры / Ферма / Горный / Няшино
17759	КК	КК	8,35	0,2	125,564	125,778	0,016	0,116	0,052	25,629	0,03003	Вашуры / Ферма / Горный / Няшино
17760	КК	КК	43,35	0,2	125,778	124,666						Вашуры / Ферма / Горный / Няшино
17763	Механизаторов, 7В	КК	12,83	0,11	122,79	122,687	0,012	0,022	0,017	8,028	0,002	Вашуры / Ферма / Горный / Няшино
17766	Механизаторов, 7В	КК	12,82	0,11	123,18	123,077	0,012	0,029	0,021	8,034	0,002	Вашуры / Ферма / Горный / Няшино
17769	Механизаторов, 7В	КК	17,91	0,11	123,62	123,477	0,012	0,027	0,02	7,984	0,002	Вашуры / Ферма / Горный / Няшино
17772	Механизаторов, 7В	КК	20,77	0,11	124,22	124,054	0,012	0,021	0,016	7,992	0,002	Вашуры / Ферма / Горный / Няшино
17775	Механизаторов, 7А	КК	9,57	0,11	122,63	121,27	0,006	0,05	0,028	142,111	0,002667	Вашуры / Ферма / Горный / Няшино
17778	Механизаторов, 7А	КК	16,96	0,11	122,65	121,154	0,007	0,056	0,032	88,208	0,002667	Вашуры / Ферма / Горный / Няшино
17781	Механизаторов, 7А	КК	15,79	0,11	122,53	121,004	0,007	0,033	0,02	96,643	0,002667	Вашуры / Ферма / Горный / Няшино
17784	КК	КК	11,58	0,11	122,37	121,979	0,01	0,024	0,017	33,765	0,002667	Вашуры / Ферма / Горный / Няшино
17787	КК	КК	10,58	0,11	122,35	122,136	0,011	0,02	0,016	20,227	0,002667	Вашуры / Ферма / Горный / Няшино
17790	КК	КК	10,27	0,11	122,43	122,33	0,014	0,014	0,014	9,737	0,002667	Вашуры / Ферма / Горный / Няшино
17793	переулок Изыскателей	КК	12,16	0,11	121,76	114,799	0,002	0,046	0,024	572,451	0,001333	Вашуры / Ферма / Горный / Няшино
17796	переулок Изыскателей	КК	13,04	0,11	121,69	114,921	0,002	0,045	0,024	519,095	0,001333	Вашуры / Ферма / Горный / Няшино
17799	переулок Изыскателей	КК	12,09	0,11	121,58	115,037	0,002	0,044	0,023	541,191	0,001333	Вашуры / Ферма / Горный / Няшино
17802	переулок Изыскателей	КК	12,11	0,11	121,45	115,164	0,002	0,044	0,023	519,075	0,001333	Вашуры / Ферма / Горный / Няшино
17805	переулок Изыскателей	КК	9,54	0,11	121,51	115,296	0,002	0,043	0,022	651,363	0,001333	Вашуры / Ферма / Горный / Няшино
17808	переулок Изыскателей	КК	12,4	0,11	121,34	115,451	0,002	0,042	0,022	474,919	0,001333	Вашуры / Ферма / Горный / Няшино
17811	Берёзовый переулок,	КК	20,29	0,11	120	119,819	0,018	0,013	0,015	8,921	0,004	Вашуры / Ферма / Горный / Няшино
17814	Берёзовый переулок,	КК	19,59	0,11	120,28	120,123	0,018	0,019	0,018	8,014	0,004	Вашуры / Ферма / Горный / Няшино
17817	КК	КК	15,61	0,11	122,17	115,727	0,003	0,041	0,022	412,748	0,002	Вашуры / Ферма / Горный / Няшино
17820	КК	КК	14,6	0,11	121,38	115,957	0,004	0,039	0,021	371,438	0,002	Вашуры / Ферма / Горный / Няшино
17823	КК	КК	14,12	0,11	121,43	116,165	0,004	0,037	0,02	372,875	0,002	Вашуры / Ферма / Горный / Няшино
17826	КК	КК	15,4	0,11	120,98	116,381	0,004	0,036	0,02	298,636	0,002	Вашуры / Ферма / Горный / Няшино
17829	КК	КК	12,74	0,11	119,75	116,47	0,005	0,034	0,019	257,457	0,002667	Вашуры / Ферма / Горный / Няшино
17832	КК	КК	10,67	0,11	119,37	116,62	0,005	0,031	0,018	257,732	0,002667	Вашуры / Ферма / Горный / Няшино
17835	КК	КК	13,59	0,11	118,82	116,796	0,006	0,028	0,017	148,933	0,002667	Вашуры / Ферма / Горный / Няшино
17838	Берёзовый переулок,	КК	13,81	0,11	117,3	117,19	0,024	0,024	0,024	7,965	0,008	Вашуры / Ферма / Горный / Няшино
17839	КК	КК	49,24	0,11	117,19	116,796	0,024	0,028	0,026	8,002	0,008	Вашуры / Ферма / Горный / Няшино
17840	КК	КК	21,92	0,11	116,796	116,62	0,028	0,031	0,029	8,029	0,010667	Вашуры / Ферма / Горный / Няшино
17841	КК	КК	18,84	0,11	116,62	116,47	0,031	0,034	0,032	7,962	0,013334	Вашуры / Ферма / Горный / Няшино

Sys	Начальный узел	Конечный узел	Длина, м	Высота канала, м	Отметка лотка в начале, м	Отметка лотка в конце, м	Заполнение h/D в начале участка	Заполнение h/D в конце участка	Максимальное заполнение h/D	Уклон, мм/м	Расход, л/с	Поселение
17842	КК	КК	11,03	0,11	116,47	116,381	0,034	0,036	0,035	8,069	0,016001	Вашуры / Ферма / Горный / Няшино
17843	КК	КК	27,09	0,11	116,381	116,165	0,036	0,037	0,037	7,973	0,018000999	Вашуры / Ферма / Горный / Няшино
17844	КК	КК	25,96	0,11	116,165	115,957	0,037	0,039	0,038	8,012	0,020001	Вашуры / Ферма / Горный / Няшино
17845	КК	КК	28,69	0,11	115,957	115,727	0,039	0,041	0,04	8,017	0,022001001	Вашуры / Ферма / Горный / Няшино
17846	КК	КК	34,51	0,11	115,727	115,451	0,041	0,042	0,041	7,998	0,024001	Вашуры / Ферма / Горный / Няшино
17847	КК	КК	38,07	0,11	120,123	119,819	0,019	0,013	0,016	7,985	0,004	Вашуры / Ферма / Горный / Няшино
17849	КК	КК	47,39	0,11	119,819	114,562	0,013	0,051	0,032	110,931	0,008	Вашуры / Ферма / Горный / Няшино
17850	КК	КК	19,44	0,11	115,451	115,296	0,042	0,043	0,042	7,973	0,025334	Вашуры / Ферма / Горный / Няшино
17851	КК	КК	16,43	0,11	115,296	115,164	0,043	0,044	0,043	8,034	0,026667	Вашуры / Ферма / Горный / Няшино
17852	КК	КК	15,94	0,11	115,164	115,037	0,044	0,044	0,044	7,967	0,028	Вашуры / Ферма / Горный / Няшино
17853	КК	КК	14,44	0,11	115,037	114,921	0,044	0,045	0,045	8,033	0,029333	Вашуры / Ферма / Горный / Няшино
17854	КК	КК	15,33	0,11	114,921	114,799	0,045	0,046	0,046	7,958	0,030666	Вашуры / Ферма / Горный / Няшино
17855	КК	КК	29,64	0,11	114,799	114,562	0,046	0,051	0,049	7,996	0,031999	Вашуры / Ферма / Горный / Няшино
17857	КК	КК	79,04	0,11	114,562	113,929	0,051	0,081	0,066	8,009	0,039998999	Вашуры / Ферма / Горный / Няшино
17858	КК	КК	24,24	0,11	122,33	122,136	0,014	0,02	0,017	8,003	0,002667	Вашуры / Ферма / Горный / Няшино
17859	КК	КК	19,65	0,11	122,136	121,979	0,02	0,024	0,022	7,99	0,005334	Вашуры / Ферма / Горный / Няшино
17862	КК	КК	10,89	0,11	122,78	122,41	0,01	0,014	0,012	33,976	0,002667	Вашуры / Ферма / Горный / Няшино
17865	КК	КК	9,8	0,11	122,74	122,295	0,009	0,021	0,015	45,408	0,002667	Вашуры / Ферма / Горный / Няшино
17868	КК	КК	10,25	0,11	123,14	122,17	0,007	0,015	0,011	94,634	0,002667	Вашуры / Ферма / Горный / Няшино
17869	КК	КК	14,38	0,11	122,41	122,295	0,014	0,021	0,018	7,997	0,002667	Вашуры / Ферма / Горный / Няшино
17870	КК	КК	15,55	0,11	122,295	122,17	0,021	0,015	0,018	8,039	0,005334	Вашуры / Ферма / Горный / Няшино
17872	КК	КК	30,28	0,11	121,979	121,737	0,024	0,034	0,029	7,992	0,008001	Вашуры / Ферма / Горный / Няшино
17873	КК	КК	8,05	0,11	122,17	121,737	0,015	0,034	0,025	53,789	0,008001	Вашуры / Ферма / Горный / Няшино
17875	КК	КК	16,7	0,11	121,737	121,603	0,034	0,034	0,034	8,024	0,016002001	Вашуры / Ферма / Горный / Няшино
17877	КК	КК	23,15	0,11	121,603	121,418	0,034	0,049	0,041	7,991	0,016002001	Вашуры / Ферма / Горный / Няшино
17878	КК	КК	12,37	0,11	124,054	123,477	0,021	0,027	0,024	46,645	0,013371618	Вашуры / Ферма / Горный / Няшино
17879	КК	КК	21,38	0,11	123,477	123,077	0,027	0,029	0,028	18,709	0,015371601	Вашуры / Ферма / Горный / Няшино
17880	КК	КК	18,83	0,11	123,077	122,687	0,029	0,022	0,026	20,712	0,017371573	Вашуры / Ферма / Горный / Няшино
17881	КК	КК	17,68	0,11	122,687	121,418	0,022	0,049	0,035	71,776	0,01937155	Вашуры / Ферма / Горный / Няшино
17882	КК	КК	18,51	0,11	121,418	121,27	0,049	0,05	0,049	7,996	0,035373494	Вашуры / Ферма / Горный / Няшино
17883	КК	КК	14,48	0,11	121,27	121,154	0,05	0,056	0,053	8,011	0,038040424	Вашуры / Ферма / Горный / Няшино
17884	КК	КК	18,8	0,11	121,154	121,004	0,056	0,033	0,045	7,979	0,040707317	Вашуры / Ферма / Горный / Няшино
17885	КК	КК	113,37	0,11	121,004	113,929	0,033	0,081	0,057	62,406	0,04337413	Вашуры / Ферма / Горный / Няшино
17886	КК	КК	105,51	0,11	125,054	124,054	0,029	0,021	0,025	9,478	0,011371632	Вашуры / Ферма / Горный / Няшино
17889	Культурный проезд, 5	КК	29,92	0,11	116,99	113,606	0,011	0,088	0,05	113,102	0,006667	Вашуры / Ферма / Горный / Няшино
17892	Культурный проезд, 5	КК	30,39	0,11	116,98	113,695	0,012	0,085	0,049	108,095	0,006667	Вашуры / Ферма / Горный / Няшино
17895	Культурный проезд, 5	КК	31,51	0,11	117,08	113,779	0,012	0,083	0,047	104,76	0,006667	Вашуры / Ферма / Горный / Няшино
17898	Культурный проезд, 7	КК	17,83	0,11	117,33	117,187	0,041	0,022	0,031	8,02	0,02	Вашуры / Ферма / Горный / Няшино
17901	Культурный проезд, 1	КК	17,01	0,11	115,2	109,2	1	0	0,5	-44,68	0	Вашуры / Ферма / Горный / Няшино
17904	Культурный проезд, 8	КК	15,43	0,11	115,19	108,9	0,008	0,02	0,014	418,989	0,008	Вашуры / Ферма / Горный / Няшино
17907	Культурный проезд, 6	КК	12,51	0,11	115,26	108,6	0,008	0,425	0,206	546,283	0,008	Вашуры / Ферма / Горный / Няшино
17910	Культурный проезд, 4	КК	14,13	0,11	115,24	108,3	0,601	0	0,284	-53,786	0	Вашуры / Ферма / Горный / Няшино
17913	Новая улица, 7	КК	16,85	0,11	113,38	111,88	0,021	1	0,511	89,021	0,02	Вашуры / Ферма / Горный / Няшино
17916	Новая улица, 9	КК	16,7	0,11	113,46	112,34	0,023	0,032	0,027	67,066	0,02	Вашуры / Ферма / Горный / Няшино
17919	Новая улица, 5	КК	13,77	0,11	113,36	112,41	0,017	0,015	0,016	68,991	0,01	Вашуры / Ферма / Горный / Няшино
17922	Новая улица, 5	КК	13,77	0,11	113,48	111,911	0,014	0,481	0,227	113,943	0,01	Вашуры / Ферма / Горный / Няшино
17925	Новая улица, 3	КК	14,76	0,11	113,71	112,71	0,025	0,014	0,019	67,751	0,02	Вашуры / Ферма / Горный / Няшино
17928	Новая улица, 4	КК	12,41	0,11	113,02	111,788	0,021	1	0,51	99,275	0,02	Вашуры / Ферма / Горный / Няшино
17929	КК	КК	29,01	0,11	112,34	111,88	0,032	1	0,516	15,857	0,02	Вашуры / Ферма / Горный / Няшино
17930	КК	КК	31,28	0,11	111,88	112,41	1	0,015	0,507	-16,944	-0,004143656	Вашуры / Ферма / Горный / Няшино
17931	КК	КК	14,75	0,11	112,41	111,911	0,015	0,481	0,227	33,831	0,005856344	Вашуры / Ферма / Горный / Няшино
17932	КК	КК	15,36	0,11	111,911	111,788	0,481	1	0,719	8,008	0,026233458	Вашуры / Ферма / Горный / Няшино
17933	КК	КК	6,11	0,11	111,788	112,71	1	0,014	0,507	-150,9	-0,011118659	Вашуры / Ферма / Горный / Няшино
17934	КК	КК	23,59	0,2	109,2	108,9	0	0,011	0,006	306,698	0	Вашуры / Ферма / Горный / Няшино
17935	КК	КК	37,38	0,2	108,9	108,6	0,011	0,234	0,117	7,999	0,008	Вашуры / Ферма / Горный / Няшино
17936	КК	КК	24,98	0,2	108,6	108,3	0,234	0	0,111	-303,203	0	Вашуры / Ферма / Горный / Няшино
17938	КК	КК	20,69	0,2	109,5	109,2	0	0	0	-0,483	0	Вашуры / Ферма / Горный / Няшино
17939	КК	КК	26,33	0,11	109,5	117,187						Вашуры / Ферма / Горный / Няшино
17940	КК	КК	43,67	0,11	117,187	113,929	0,022	0,081	0,052	74,605	0,02	Вашуры / Ферма / Горный / Няшино
17941	КК	КК	18,81	0,11	113,929	113,779	0,081	0,083	0,082	7,974	0,103372084	Вашуры / Ферма / Горный / Няшино
17942	КК	КК	10,49	0,11	113,779	113,695	0,083	0,085	0,084	8,008	0,110038629	Вашуры / Ферма / Горный / Няшино
17943	КК	КК	11,05	0,11	113,695	113,606	0,085	0,088	0,087	8,054	0,116705116	Вашуры / Ферма / Горный / Няшино
17944	КК	КК	33,01	0,11	113,606	113,342	0,088	0,094	0,091	7,998	0,123371254	Вашуры / Ферма / Горный / Няшино
17947	Цветочная, 1	КК	14	0,11	111,92	111,64	0,051	0,065	0,058	20	0,063138999	Вашуры / Ферма / Горный / Няшино
17950	Цветочная, 3	КК	13,68	0,11	111,19	110,378	0,04	0,089	0,064	59,357	0,063138999	Вашуры / Ферма / Горный / Няшино
17953	Звёздная, 3	КК	14,66	0,11	120,26	120,143	0,013	0,01	0,011	7,981	0,002	Вашуры / Ферма / Горный / Няшино
17956	Звёздная, 3	КК	11,3	0,11	120,97	120,88	0,013	0,01	0,011	7,965	0,002	Вашуры / Ферма / Горный / Няшино
17959	КК	КК	13,08	0,11	122,16	122,055	0,013	0,009	0,011	8,028	0,002	Вашуры / Ферма / Горный / Няшино
17960	КК	КК	44,68	0,11	120,88	120,143	0,01	0,01	0,01	16,495	0,002	Вашуры / Ферма / Горный / Няшино
17963	КК	КК	11,12	0,11	117,5	117						Вашуры / Ферма / Горный / Няшино
17964	КК	Вашуры КНС	20,15	0,15	114	112,27						Вашуры / Ферма / Горный / Няшино
17969	КК	КК	35,87	0,225	130,595	130	0,042	0,038	0,04	7,992	0,0249979	Вашуры / Ферма / Горный / Няшино
19151	ПЗЗ - п. Ферма	ПЗЗ - п. Ферма	44,06	0,15	107,29	107,29	1	1	1	7,989	1,555763418	Вашуры / Ферма / Горный / Няшино

Sys	Начальный узел	Конечный узел	Длина, м	Высота канала, м	Отметка лотка в начале, м	Отметка лотка в конце, м	Заполнение h/D в начале участка	Заполнение h/D в конце участка	Максимальное заполнение h/D	Уклон, мм/м	Расход, л/с	Поселение
19153	ПЗЗ - п. Ферма	172	45,48	0,15	109,13	110,21	1	0,146	0,573	-23,747	1,632237691	Вашуры / Ферма / Горный / Няшино
19187	ПЗЗ - п. Ферма	KK	25	0,15	110,17	109,831	0,029	0,045	0,037	13,56	0,035134231	Вашуры / Ферма / Горный / Няшино
19189	ПЗЗ - п. Ферма	KK	28,23	0,15	110,06	109,831	0,033	0,045	0,039	8,112	0,035134231	Вашуры / Ферма / Горный / Няшино
19192	ПЗЗ - п. Ферма	KK	19,91	0,15	111,01	108,662	0,018	0,436	0,177	117,931	0,035134231	Вашуры / Ферма / Горный / Няшино
19194	ПЗЗ - п. Ферма	KK	15,75	0,15	111,4	108,662	0,016	0,436	0,176	173,841	0,035134231	Вашуры / Ферма / Горный / Няшино
19199	ПЗЗ - п. Ферма	KK	40,74	0,15	106,6	106,274	0,033	0,033	0,033	8,002	0,035134231	Вашуры / Ферма / Горный / Няшино
19202	ПЗЗ - п. Ферма	KK	20,56	0,15	112,51	112,344	0,033	0,041	0,038	8,074	0,035134231	Вашуры / Ферма / Горный / Няшино
19204	ПЗЗ - п. Ферма	KK	18,91	0,15	113,03	112,344	0,023	0,041	0,033	36,277	0,035134231	Вашуры / Ферма / Горный / Няшино
19220	KK	KK	109,02	0,15	112,344	110,816	0,041	0,037	0,039	14,016	0,070268463	Вашуры / Ферма / Горный / Няшино
19225	KK	KK	274,95	0,15	102,281	100,078	0,033	0,329	0,173	8,012	0,035134231	Вашуры / Ферма / Горный / Няшино
19227	ПЗЗ - п. Ферма	KK	41,94	0,15	103,87	100,078	0,019	0,329	0,166	90,415	0,035134231	Вашуры / Ферма / Горный / Няшино
19228	ПЗЗ - п. Ферма	KK	38,95	0,15	104,76	100,078	0,018	0,329	0,166	120,205	0,035134231	Вашуры / Ферма / Горный / Няшино
19231	KK	KK	129,82	0,15	110,816	108,231	0,037	1	0,518	19,912	0,070268463	Вашуры / Ферма / Горный / Няшино
19232	KK	KK	53,96	0,15	108,662	108,231	0,436	1	0,668	7,987	-0,1431399	Вашуры / Ферма / Горный / Няшино
19233	KK	KK	145,59	0,15	109,831	108,662	0,045	0,436	0,191	8,029	0,070268463	Вашуры / Ферма / Горный / Няшино
19234	ПЗЗ - п. Ферма	KK	79,84	0,15	102,92	102,281	0,033	0,033	0,033	8,004	0,035134231	Вашуры / Ферма / Горный / Няшино
19235	KK	KK	110,93	0,15	106,274	105,387	0,033	1	0,517	7,996	0,035134231	Вашуры / Ферма / Горный / Няшино
19236	KK	134	267,15	0,15	100,078	107,03	0,329	0	0,157	-26,023	0	Вашуры / Ферма / Горный / Няшино
19646	ПЗЗ - п. Ферма	КНС п. Ферма Централ	170,62	0,15	107,29	109,83	1	0,026	0,513	-23,292	-0,034594479	Вашуры / Ферма / Горный / Няшино
13123	KK	KK	24,44	0,11	131,077	130	0,042	0,038	0,04	7,992	0,0249979	Вашуры / Ферма / Горный / Няшино
13118	KK	KK	35,11	0,15	115,5	115						Вашуры / Ферма / Горный / Няшино
13117	KK	KK	19,17	0,15	115	114,5						Вашуры / Ферма / Горный / Няшино
13113	КНС п. Ферма Централ	Ферма КНС Центральна	15	0,2	109,83	109,8	0,019	0,002	0,01	2	0,003839358	Вашуры / Ферма / Горный / Няшино
13110	KK	KK	22,74	0,15	110,89	110,708	0,011	0,016	0,014	8,004	0,004	Вашуры / Ферма / Горный / Няшино
13109	KK	KK	11,27	0,11	110,98	110,89	0,018	0,015	0,017	7,986	0,004	Вашуры / Ферма / Горный / Няшино
13105	KK	KK	10,87	0,11	111,54	110,708	0,01	0,022	0,016	76,541	0,004	Вашуры / Ферма / Горный / Няшино
13103	Строителей, 16	205	13,97	0,11	110,73	110,74						Вашуры / Ферма / Горный / Няшино
13100	Строителей, 16	207	10,28	0,11	111,39	111,26						Вашуры / Ферма / Горный / Няшино
13097	Строителей, 14	KK	17,59	0,11	112,1	112,29	1	0,025	0,507	-10,802	0,016648894	Вашуры / Ферма / Горный / Няшино
13094	Строителей, 14	KK	19,51	0,11	112,77	111,761	0,023	0,79	0,379	51,717	0,017328999	Вашуры / Ферма / Горный / Няшино
13091	Строителей, 8	KK	20,12	0,11	112,49	111,71	0,024	0,012	0,018	38,767	0,013286	Вашуры / Ферма / Горный / Няшино
13088	Строителей, 8	KK	22,54	0,11	112,65	108,59	0,015	1	0,507	180,124	0,013286	Вашуры / Ферма / Горный / Няшино
13085	Строителей, 4	KK	13,96	0,11	112,56	108,791	0,018	0,682	0,308	269,986	0,023814	Вашуры / Ферма / Горный / Няшино
13082	Строителей, 4	KK	13,89	0,11	112,63	108,91	0,018	0,057	0,038	267,819	0,023814	Вашуры / Ферма / Горный / Няшино
13079	KK	177	36,86	0,15	111,028	111,27	1	0,064	0,532	-6,565	0,17132175	Вашуры / Ферма / Горный / Няшино
13078	KK	KK	25,16	0,15	111,229	111,028	0,339	1	0,669	7,989	0,131326	Вашуры / Ферма / Горный / Няшино
13077	KK	KK	21,76	0,15	111,403	111,229	0,051	0,339	0,195	7,996	0,091328999	Вашуры / Ферма / Горный / Няшино
13076	KK	KK	34,14	0,15	111,676	111,403	0,039	0,051	0,045	7,996	0,051329	Вашуры / Ферма / Горный / Няшино
13075	Строителей, 3	177	13,36	0,11	111,41	111,27	0,035	0,088	0,061	10,479	0,01966	Вашуры / Ферма / Горный / Няшино
13073	Строителей, 1	177	10,67	0,11	111,67	111,27	0,022	0,088	0,055	37,488	0,013635	Вашуры / Ферма / Горный / Няшино
13070	улица Строителей, 5	KK	11,13	0,11	111,57	111,028	0,025	1	0,512	48,697	0,02	Вашуры / Ферма / Горный / Няшино
13068	Строителей, 11	KK	15,71	0,11	111,74	111,028	0,025	1	0,512	45,321	0,02	Вашуры / Ферма / Горный / Няшино
13065	улица Строителей, 7	KK	13,1	0,11	111,75	111,229	0,026	0,462	0,244	39,771	0,02	Вашуры / Ферма / Горный / Няшино
13063	Строителей, 13	KK	17,13	0,11	111,63	111,229	0,029	0,462	0,245	23,409	0,02	Вашуры / Ферма / Горный / Няшино
13060	улица Строителей, 9	KK	13,74	0,11	111,95	111,403	0,026	0,07	0,048	39,811	0,02	Вашуры / Ферма / Горный / Няшино
13058	улица Строителей, 15	KK	19,38	0,11	111,77	111,403	0,031	0,07	0,05	18,937	0,02	Вашуры / Ферма / Горный / Няшино
13055	Строителей, 17	KK	20,44	0,11	111,84	111,676	0,037	0,054	0,046	8,023	0,02	Вашуры / Ферма / Горный / Няшино
13053	Строителей, 19	KK	14,54	0,11	112,11	111,676	0,034	0,054	0,044	29,849	0,031329	Вашуры / Ферма / Горный / Няшино
13050	KK	КНС п. Ферма Централ	32,64	0,11	106,385	109,83	1	0,035	0,517	-105,545	-0,062890998	Вашуры / Ферма / Горный / Няшино
13049	KK	KK	33,87	0,11	106,656	106,385	1	1	1	8,001	0,019134668	Вашуры / Ферма / Горный / Няшино
13048	KK	KK	19,38	0,11	106,811	106,656	1	1	0,99	7,998	0,127142834	Вашуры / Ферма / Горный / Няшино
13047	KK	KK	46,1	0,11	107,179	106,811	0,064	1	0,522	7,983	0,064	Вашуры / Ферма / Горный / Няшино
13046	KK	KK	15,53	0,11	107,304	107,179	0,061	0,064	0,062	8,049	0,056000001	Вашуры / Ферма / Горный / Няшино
13045	KK	KK	11,13	0,11	107,393	107,304	0,056	0,061	0,058	7,996	0,048000002	Вашуры / Ферма / Горный / Няшино
13044	KK	KK	15,37	0,11	107,516	107,393	0,051	0,056	0,054	8,003	0,039999999	Вашуры / Ферма / Горный / Няшино
13043	KK	KK	18,01	0,11	107,66	107,516	0,046	0,051	0,049	7,996	0,032	Вашуры / Ферма / Горный / Няшино
13042	KK	KK	13,66	0,11	107,769	107,66	0,041	0,046	0,044	7,98	0,024000001	Вашуры / Ферма / Горный / Няшино
13041	KK	KK	11,95	0,11	107,865	107,769	0,034	0,041	0,037	8,033	0,016	Вашуры / Ферма / Горный / Няшино
13040	KK	KK	23,05	0,11	108,049	107,865	0,024	0,034	0,029	7,983	0,008	Вашуры / Ферма / Горный / Няшино
13039	Уральская улица, 4Б	KK	18,32	0,11	109,71	107,179	0,012	0,064	0,038	138,155	0,008	Вашуры / Ферма / Горный / Няшино
13036	Уральская улица, 5	KK	8,3	0,11	109,4	107,304	0,01	0,061	0,035	252,53	0,008	Вашуры / Ферма / Горный / Няшино
13033	Уральская улица, 6	KK	16,25	0,11	109,4	107,393	0,012	0,056	0,034	123,508	0,008	Вашуры / Ферма / Горный / Няшино
13030	Уральская улица, 7	KK	11,14	0,11	109,4	107,516	0,011	0,051	0,031	169,12	0,008	Вашуры / Ферма / Горный / Няшино
13027	Уральская улица, 8	KK	12,88	0,11	109,4	107,66	0,012	0,046	0,029	135,093	0,008	Вашуры / Ферма / Горный / Няшино
13024	Уральская улица, 9	KK	9,9	0,11	109,14	107,769	0,012	0,041	0,026	138,485	0,008	Вашуры / Ферма / Горный / Няшино
13021	Уральская улица, 11	KK	27,62	0,11	108,27	108,049	0,024	0,024	0,024	8,001	0,008	Вашуры / Ферма / Горный / Няшино
13018	Уральская улица, 10	KK	10,98	0,11	108,98	107,865	0,013	0,034	0,023	101,548	0,008	Вашуры / Ферма / Горный / Няшино
13015	KK	KK	15,36	0,11	109,008	106,811	0,048	1	0,514	143,034	0,148000006	Вашуры / Ферма / Горный / Няшино
13013	KK	KK	19,6	0,11	109,165	109,008	0,1	0,048	0,074	8,01	0,132000001	Вашуры / Ферма / Горный / Няшино
13012	KK	KK	38,13	0,11	109,47	109,165	0,081	0,1	0,091	7,999	0,103999999	Вашуры / Ферма / Горный / Няшино
13011	KK	KK	22,93	0,11	109,653	109,47	0,075	0,081	0,078	7,981	0,088000001	Вашуры / Ферма / Горный / Няшино
13010	KK	KK	18,45	0,11	109,801	109,653	0,068	0,075	0,071	8,022	0,072000003	Вашуры / Ферма / Горный / Няшино
13009	KK	KK	32,49	0,11	110,252	109,801	0,053	0,068	0,06	13,881	0,056000001	Вашуры / Ферма / Горный / Няшино

Sys	Начальный узел	Конечный узел	Длина, м	Высота канала, м	Отметка лотка в начале, м	Отметка лотка в конце, м	Заполнение h/D в начале участка	Заполнение h/D в конце участка	Максимальное заполнение h/D	Уклон, мм/м	Расход, л/с	Поселение
13008	КК	КК	27,32	0,11	110,728	110,252	0,043	0,053	0,048	17,423	0,039999999	Вашуры / Ферма / Горный / Няшино
13007	КК	КК	32,44	0,11	111,475	110,728	0,036	0,043	0,04	23,027	0,032	Вашуры / Ферма / Горный / Няшино
13006	КК	КК	26,17	0,11	111,684	111,475	0,034	0,036	0,035	7,986	0,016	Вашуры / Ферма / Горный / Няшино
13005	Уральская улица, 36	КК	24,47	0,11	111,88	111,684	0,024	0,034	0,029	8,01	0,008	Вашуры / Ферма / Горный / Няшино
13003	Уральская улица, 33	КК	11,84	0,11	111,89	111,684	0,02	0,034	0,027	17,399	0,008	Вашуры / Ферма / Горный / Няшино
13000	Уральская улица, 28	КК	21,89	0,11	111,97	111,475	0,019	0,036	0,028	22,613	0,008	Вашуры / Ферма / Горный / Няшино
12998	Уральская улица, 27	КК	12,53	0,11	111,67	111,475	0,021	0,036	0,029	15,563	0,008	Вашуры / Ферма / Горный / Няшино
12995	Уральская улица, 26	КК	19,06	0,11	110,88	110,728	0,024	0,043	0,034	7,975	0,008	Вашуры / Ферма / Горный / Няшино
12992	Уральская улица, 24	КК	36,04	0,11	110,54	110,252	0,024	0,053	0,039	7,991	0,008	Вашуры / Ферма / Горный / Няшино
12990	Уральская улица, 25	КК	14,23	0,11	111,06	110,252	0,015	0,053	0,034	56,781	0,008	Вашуры / Ферма / Горный / Няшино
12987	Уральская улица, 22	КК	29,91	0,11	110,04	109,801	0,024	0,068	0,046	7,991	0,008	Вашуры / Ферма / Горный / Няшино
12985	Уральская улица, 23	КК	15,38	0,11	110,96	109,801	0,014	0,068	0,041	75,358	0,008	Вашуры / Ферма / Горный / Няшино
12982	Уральская улица, 20	КК	34,31	0,11	109,96	109,653	0,024	0,075	0,049	8,948	0,008	Вашуры / Ферма / Горный / Няшино
12980	Уральская улица, 21	КК	11,69	0,11	110,95	109,653	0,013	0,075	0,044	110,95	0,008	Вашуры / Ферма / Горный / Няшино
12977	Уральская улица, 16	КК	24,58	0,11	110,04	109,47	0,019	0,081	0,05	23,19	0,008	Вашуры / Ферма / Горный / Няшино
12975	Уральская улица, 19	КК	16,81	0,11	110,94	109,47	0,014	0,081	0,047	87,448	0,008	Вашуры / Ферма / Горный / Няшино
12972	Уральская улица, 14	КК	22,28	0,11	110,04	109,165	0,017	0,1	0,058	39,273	0,008	Вашуры / Ферма / Горный / Няшино
12970	Уральская улица, 17	КК	11,47	0,11	110,74	109,165	0,019	0,1	0,06	137,315	0,02	Вашуры / Ферма / Горный / Няшино
12967	Уральская улица, 12	КК	27,6	0,11	109,87	109,008	0,018	0,048	0,033	31,232	0,008	Вашуры / Ферма / Горный / Няшино
12965	Уральская улица, 13	КК	17,64	0,11	110,59	109,008	0,013	0,048	0,031	89,683	0,008	Вашуры / Ферма / Горный / Няшино
12962	Уральская улица, 4А	КК	16,26	0,11	109,99	106,656	0,017	1	0,509	205,043	0,02	Вашуры / Ферма / Горный / Няшино
12960	Уральская улица, 3	КК	15,01	0,11	110,25	106,656	0,01	1	0,505	239,44	0,008	Вашуры / Ферма / Горный / Няшино
12957	Уральская улица, 4	КК	19,13	0,11	109,86	106,385	0,011	1	0,506	181,652	0,008	Вашуры / Ферма / Горный / Няшино
12955	Уральская улица, 1	КК	14,3	0,11	110,12	106,385	0,01	1	0,505	261,189	0,008	Вашуры / Ферма / Горный / Няшино
12952	181	174	20,4	0,15	110,74	110,92	0,284	0,06	0,128	-8,824	-0,131033172	Вашуры / Ферма / Горный / Няшино
12950	КК	181	49,16	0,15	110,527	110,74	1	0,284	0,598	-4,333	-0,058887748	Вашуры / Ферма / Горный / Няшино
12949	Строителей, 2В	КК	32,01	0,11	111,88	111,9	0,238	0,04	0,139	-0,625	0,0247019	Вашуры / Ферма / Горный / Няшино
12946	Строителей, 2Б	175	30,71	0,11	111,37	110,99	0,01	0,151	0,08	12,374	0,001681	Вашуры / Ферма / Горный / Няшино
12943	Строителей, 2А	КК	29,08	0,11	110,76	110,527	0,205	1	0,542	8,012	-0,01928969	Вашуры / Ферма / Горный / Няшино
12940	Строителей, 2А	181	24,84	0,11	111,11	110,74	0,032	0,387	0,15	14,895	0,02	Вашуры / Ферма / Горный / Няшино
12936	КК	ПЗЗ - п. Ферма	68,78	0,15	104,254	107,29	1	0,026	0,513	-23,292	-0,034594479	Вашуры / Ферма / Горный / Няшино
12935	КК	КК	46,33	0,15	104,624	104,254	1	1	1	7,986	-0,158540934	Вашуры / Ферма / Горный / Няшино
12934	КК	КК	16,74	0,15	104,758	104,624	1	1	1	8,005	0,118097501	Вашуры / Ферма / Горный / Няшино
12933	КК	КК	43,63	0,15	105,107	104,758	1	1	0,985	7,999	0,401121099	Вашуры / Ферма / Горный / Няшино
12932	улица Некрасова, 13	КК	32,82	0,11	109,02	104,624	0,008	1	0,504	133,943	0,004265	Вашуры / Ферма / Горный / Няшино
12929	улица Некрасова, 13	КК	29,89	0,11	109,47	104,758	0,008	1	0,504	157,645	0,004265	Вашуры / Ферма / Горный / Няшино
12926	КК	КК	30,35	0,11	108,251	104,254	0,066	1	0,533	131,697	0,270752993	Вашуры / Ферма / Горный / Няшино
12925	КК	КК	13,19	0,11	108,592	104,254	0,014	1	0,507	328,886	0,016	Вашуры / Ферма / Горный / Няшино
12923	КК	КК	31,72	0,11	109,639	108,592	0,018	0,014	0,016	33,008	0,008	Вашуры / Ферма / Горный / Няшино
12922	Речная улица, 1	КК	12,19	0,11	108,69	108,592	0,027	0,014	0,02	8,039	0,008	Вашуры / Ферма / Горный / Няшино
12919	Речная улица, 3	КК	10,18	0,11	109,72	109,639	0,026	0,018	0,022	7,957	0,008	Вашуры / Ферма / Горный / Няшино
12916	162-1	КК	23,33	0,11	108,65	108,251	0,087	0,066	0,077	17,102	0,162426994	Вашуры / Ферма / Горный / Няшино
12915	162-2	162-1	14,01	0,11	109,28	108,65	0,063	0,087	0,076	44,968	0,146427003	Вашуры / Ферма / Горный / Няшино
12914	162-3	162-2	19,47	0,11	109,58	109,28	0,068	0,063	0,066	15,408	0,097618002	Вашуры / Ферма / Горный / Няшино
11435	КК	КК	24,19	0,15	116	115,5						Вашуры / Ферма / Горный / Няшино
11436	КК	КК	68,72	0,15	116,5	116						Вашуры / Ферма / Горный / Няшино
12913	162-4	162-3	20,61	0,11	110,25	109,58	0,041	0,068	0,054	32,508	0,048809001	Вашуры / Ферма / Горный / Няшино
12912	КК	162-1	32,92	0,11	110,156	108,65	0,023	0,087	0,055	45,747	0,016	Вашуры / Ферма / Горный / Няшино
12910	КК	КК	20,53	0,11	110,44	110,156	0,022	0,023	0,022	13,833	0,008	Вашуры / Ферма / Горный / Няшино
11442	КГ	КК	4,48	0,2	109,504	109,8	0,431	0	0,205	-121,439	0	Вашуры / Ферма / Горный / Няшино
12909	КК	КК	74,38	0,11	109,98	108,251	0,019	0,066	0,042	23,245	0,008	Вашуры / Ферма / Горный / Няшино
12908	КК	КК	36,98	0,11	108,547	108,251	0,083	0,066	0,074	8,004	0,100325997	Вашуры / Ферма / Горный / Няшино
12906	КК	КК	23,23	0,11	108,733	108,547	0,068	0,083	0,075	8,007	0,072000003	Вашуры / Ферма / Горный / Няшино
12905	КК	КК	6,25	0,11	108,783	108,733	0,064	0,068	0,066	8	0,064	Вашуры / Ферма / Горный / Няшино
12904	КК	КК	11,77	0,11	108,877	108,783	0,056	0,064	0,06	7,986	0,048000002	Вашуры / Ферма / Горный / Няшино
12903	КК	КК	26,89	0,11	109,392	108,783	0,026	0,064	0,045	22,648	0,016	Вашуры / Ферма / Горный / Няшино
12901	КК	КК	20,4	0,11	109,04	108,877	0,046	0,056	0,051	7,99	0,032	Вашуры / Ферма / Горный / Няшино
12900	КК	КК	14,64	0,11	109,157	109,04	0,034	0,046	0,04	7,992	0,016	Вашуры / Ферма / Горный / Няшино
12899	КК	КК	42,18	0,11	109,495	109,157	0,024	0,034	0,029	8,013	0,008	Вашуры / Ферма / Горный / Няшино
12898	КК	КК	35,91	0,11	109,679	109,392	0,024	0,026	0,025	7,992	0,008	Вашуры / Ферма / Горный / Няшино
12897	Речная улица, 7/1	КК	12,61	0,11	109,78	109,679	0,024	0,024	0,024	8,01	0,008	Вашуры / Ферма / Горный / Няшино
12894	Речная, 2А	КК	19,67	0,11	110,22	108,547	0,022	0,083	0,052	85,053	0,020326001	Вашуры / Ферма / Горный / Няшино
12891	Речная улица, 9А	КК	20,03	0,11	109,4	109,04	0,02	0,046	0,033	17,973	0,008	Вашуры / Ферма / Горный / Няшино
12889	Речная улица, 9	КК	20,77	0,11	109,97	108,877	0,016	0,056	0,036	52,624	0,008	Вашуры / Ферма / Горный / Няшино
12887	Речная улица, 7	КК	11,04	0,11	110,29	109,392	0,014	0,026	0,02	81,341	0,008	Вашуры / Ферма / Горный / Няшино
12884	Речная улица, 5	КК	19,46	0,11	109,99	108,547	0,014	0,083	0,048	74,152	0,008	Вашуры / Ферма / Горный / Няшино
12881	Речная улица, 4	КК	7,64	0,11	110,21	108,733	0,011	0,068	0,039	193,325	0,008	Вашуры / Ферма / Горный / Няшино
12878	Речная улица, 6	КК	7,96	0,11	109,91	108,877	0,012	0,056	0,034	129,774	0,008	Вашуры / Ферма / Горный / Няшино
12875	Речная улица, 8А	КК	15,59	0,11	109,84	109,04	0,016	0,046	0,031	51,315	0,008	Вашуры / Ферма / Горный / Няшино
12872	Речная улица, 8	КК	13,38	0,11	109,95	109,157	0,015	0,034	0,024	59,268	0,008	Вашуры / Ферма / Горный / Няшино
12869	Речная, 2	КК	21,08	0,11	110,17	109,98	0,025	0,019	0,022	9,013	0,008	Вашуры / Ферма / Горный / Няшино
12866	Речная улица, 2/1	КК	11,77	0,11	110,25	110,156	0,025	0,023	0,024	7,986	0,008	Вашуры / Ферма / Горный / Няшино
12863	Речная улица, 2/2	КК	10,52	0,11	110,55	110,44	0,023	0,022	0,022	10,456	0,008	Вашуры / Ферма / Горный / Няшино

Sys	Начальный узел	Конечный узел	Длина, м	Высота канала, м	Отметка лотка в начале, м	Отметка лотка в конце, м	Заполнение h/D в начале участка	Заполнение h/D в конце участка	Максимальное заполнение h/D	Уклон, мм/м	Расход, л/с	Поселение
12860	Некрасова, 22	162-2	13,86	0,11	109,99	109,28	0,037	0,063	0,05	51,227	0,048809001	Вашуры / Ферма / Горный / Няшино
12857	Некрасова, 22	162-3	14,81	0,11	110,26	109,58	0,038	0,068	0,053	45,915	0,048809001	Вашуры / Ферма / Горный / Няшино
12854	Некрасова, 22	162-4	14,29	0,11	110,79	110,25	0,039	0,041	0,04	37,789	0,048809001	Вашуры / Ферма / Горный / Няшино
12851	Некрасова, 22	162-5	14,17	0,11	110,69	110,94						Вашуры / Ферма / Горный / Няшино
12848	КК	КК	55,47	0,15	105,551	105,107	0,096	1	0,533	8,004	0,340483006	Вашуры / Ферма / Горный / Няшино
12847	КК	КК	20,93	0,15	105,718	105,551	0,094	0,096	0,095	7,979	0,322948006	Вашуры / Ферма / Горный / Няшино
12846	КК	КК	9,86	0,15	105,797	105,718	0,091	0,094	0,092	8,012	0,305413007	Вашуры / Ферма / Горный / Няшино
12845	КК	КК	22,92	0,11	110,743	105,107	0,048	1	0,524	245,899	0,196694993	Вашуры / Ферма / Горный / Няшино
12843	КК	КК	13,32	0,11	110,85	110,743	0,068	0,048	0,058	8,033	0,065565	Вашуры / Ферма / Горный / Няшино
12842	КК	КК	33,03	0,11	111,359	110,743	0,08	0,048	0,064	18,65	0,13113	Вашуры / Ферма / Горный / Няшино
12840	КК	КК	26,4	0,11	111,57	111,359	0,065	0,08	0,073	7,992	0,065565	Вашуры / Ферма / Горный / Няшино
12839	Некрасова, 11	КК	15,01	0,11	111,69	111,57	0,065	0,065	0,065	7,995	0,065565	Вашуры / Ферма / Горный / Няшино
12836	Некрасова, 11	КК	13,69	0,11	111,54	111,359	0,058	0,08	0,069	13,221	0,065565	Вашуры / Ферма / Горный / Няшино
12833	Некрасова, 11	КК	12,5	0,11	111,17	110,85	0,049	0,068	0,059	25,6	0,065565	Вашуры / Ферма / Горный / Няшино
12830	Некрасова, 20	КК	16,05	0,11	112,13	105,551	0,013	0,131	0,072	409,907	0,017535	Вашуры / Ферма / Горный / Няшино
12827	Некрасова, 20	КК	14,91	0,11	112,03	105,718	0,013	0,128	0,07	423,34	0,017535	Вашуры / Ферма / Горный / Няшино
12824	КК	КК	23,85	0,15	109,562	105,797	0,024	0,091	0,057	157,862	0,077413002	Вашуры / Ферма / Горный / Няшино
12823	КК	КК	105,88	0,11	106,644	105,797	0,118	0,124	0,121	8	0,228000004	Вашуры / Ферма / Горный / Няшино
12821	КК	КК	8,84	0,11	106,715	106,644	0,076	0,118	0,097	8,032	0,092000002	Вашуры / Ферма / Горный / Няшино
12820	КК	КК	8,3	0,11	108,335	106,644	0,043	0,118	0,08	203,735	0,136000002	Вашуры / Ферма / Горный / Няшино
12818	КК	КК	18,98	0,11	108,487	108,335	0,091	0,043	0,067	8,008	0,108	Вашуры / Ферма / Горный / Няшино
12817	КК	КК	6,39	0,11	108,538	108,487	0,08	0,091	0,085	7,981	0,099999998	Вашуры / Ферма / Горный / Няшино
12816	КК	КК	25,47	0,11	108,742	108,538	0,076	0,08	0,078	8,009	0,092000002	Вашуры / Ферма / Горный / Няшино
12815	КК	КК	17,36	0,11	108,881	108,742	0,073	0,076	0,075	8,007	0,083999999	Вашуры / Ферма / Горный / Няшино
12814	КК	КК	20,45	0,11	109,044	108,881	0,07	0,073	0,072	7,971	0,075999997	Вашуры / Ферма / Горный / Няшино
12813	КК	КК	26,56	0,11	109,257	109,044	0,066	0,07	0,068	8,02	0,068000001	Вашуры / Ферма / Горный / Няшино
12812	КК	КК	38,2	0,11	109,562	109,257	0,056	0,066	0,061	7,984	0,048000002	Вашуры / Ферма / Горный / Няшино
12811	КК	КК	13,79	0,11	109,673	109,562	0,05	0,056	0,053	8,049	0,037999998	Вашуры / Ферма / Горный / Няшино
12810	КК	КК	9,56	0,15	109,639	109,562	0,045	0,024	0,034	8,054	0,056912999	Вашуры / Ферма / Горный / Няшино
12809	КК	КК	16,92	0,15	109,774	109,639	0,04	0,045	0,043	7,979	0,053805001	Вашуры / Ферма / Горный / Няшино
12808	КК	КК	31,5	0,15	110,026	109,774	0,032	0,04	0,036	8	0,033305001	Вашуры / Ферма / Горный / Няшино
12807	КК	КК	13,3	0,15	110,133	110,026	0,02	0,032	0,026	8,045	0,011774	Вашуры / Ферма / Горный / Няшино
12806	КК	КК	15,69	0,15	110,258	110,133	0,018	0,02	0,019	7,967	0,009887	Вашуры / Ферма / Горный / Няшино
12805	КК	КК	38,92	0,15	110,57	110,258	0,016	0,018	0,017	8,016	0,008	Вашуры / Ферма / Горный / Няшино
12804	КК	КК	31,43	0,11	112,31	110,57	0,015	0,022	0,019	55,361	0,008	Вашуры / Ферма / Горный / Няшино
12803	150	КК	36,19	0,15	111,56	110,57	0	0,016	0,008	27,356	0	Вашуры / Ферма / Горный / Няшино
12801	КК	150	21,77	0,15	110,86	111,56	0,594	0	0,28	-32,154	0	Вашуры / Ферма / Горный / Няшино
12800	Некрасова, 18	КК	17,29	0,11	112,09	109,639	0,007	0,061	0,034	141,758	0,003108	Вашуры / Ферма / Горный / Няшино
12797	Некрасова, 7	КК	25,27	0,11	112,08	109,562	0,021	0,032	0,027	99,644	0,0205	Вашуры / Ферма / Горный / Няшино
12794	Некрасова, 7	КК	25,77	0,11	112,2	109,774	0,021	0,055	0,038	94,14	0,0205	Вашуры / Ферма / Горный / Няшино
12791	Некрасова, 7Б	КК	38,27	0,11	111,89	110,026	0,025	0,044	0,035	48,707	0,021530999	Вашуры / Ферма / Горный / Няшино
12788	улица Некрасова, 10	КК	26,47	0,11	112,4	110,133	0,006	0,027	0,017	85,644	0,001887	Вашуры / Ферма / Горный / Няшино
12785	улица Некрасова, 10	КК	30,2	0,11	112,4	110,258	0,006	0,025	0,016	70,927	0,001887	Вашуры / Ферма / Горный / Няшино
12782	улица Некрасова, 4/2	КК	11,21	0,11	112,4	112,31	0,026	0,015	0,021	8,029	0,008	Вашуры / Ферма / Горный / Няшино
12779	улица Некрасова, 5	150	30,09	0,11	111,31	111,56	1	0	0,497	-8,308	0	Вашуры / Ферма / Горный / Няшино
12776	улица Некрасова, 3	КК	18,35	0,11	111,18	110,86	0,031	0,81	0,398	17,439	0,02	Вашуры / Ферма / Горный / Няшино
12773	Казанская улица, 2	КК	10,23	0,11	110,52	109,673	0,022	0,05	0,036	82,796	0,02	Вашуры / Ферма / Горный / Няшино
12771	Казанская улица, 3	КК	12,88	0,11	109,99	109,673	0,021	0,05	0,036	24,612	0,01	Вашуры / Ферма / Горный / Няшино
12768	Казанская улица, 3	КК	12,29	0,11	110,18	109,562	0,018	0,056	0,037	50,285	0,01	Вашуры / Ферма / Горный / Няшино
12765	Казанская улица, 4	КК	7,86	0,11	111,1	109,257	0,017	0,066	0,042	234,478	0,02	Вашуры / Ферма / Горный / Няшино
12762	Казанская улица, 4А	КК	17,1	0,11	110,76	109,044	0,013	0,07	0,041	100,351	0,008	Вашуры / Ферма / Горный / Няшино
12759	Казанская улица, 6А	КК	7,35	0,11	111	108,881	0,01	0,073	0,041	288,299	0,008	Вашуры / Ферма / Горный / Няшино
12756	Казанская улица, 5	КК	14,49	0,11	110,94	108,742	0,012	0,076	0,044	151,691	0,008	Вашуры / Ферма / Горный / Няшино
12753	Казанская, 8А	КК	12,72	0,11	111,02	108,538	0,011	0,08	0,045	195,126	0,008	Вашуры / Ферма / Горный / Няшино
12750	Казанская улица, 6	КК	9,27	0,11	111,28	108,487	0,009	0,091	0,05	301,294	0,008	Вашуры / Ферма / Горный / Няшино
12747	Казанская улица, 7А	КК	21,51	0,11	110,41	108,335	0,013	0,043	0,028	96,467	0,008	Вашуры / Ферма / Горный / Няшино
12745	Казанская улица, 8	КК	9	0,11	111,09	108,335	0,016	0,043	0,029	306,111	0,02	Вашуры / Ферма / Горный / Няшино
12742	КК	КК	20,97	0,11	106,883	106,715	0,064	0,076	0,07	8,011	0,064	Вашуры / Ферма / Горный / Няшино
12741	КК	КК	15,49	0,11	107,007	106,883	0,061	0,064	0,062	8,005	0,056000001	Вашуры / Ферма / Горный / Няшино
12740	КК	КК	18,83	0,11	107,157	107,007	0,056	0,061	0,058	7,966	0,048000002	Вашуры / Ферма / Горный / Няшино
12739	КК	КК	11,77	0,11	107,251	107,157	0,051	0,056	0,054	7,986	0,039999999	Вашуры / Ферма / Горный / Няшино
12738	КК	КК	23,24	0,11	107,437	107,251	0,046	0,051	0,049	8,003	0,032	Вашуры / Ферма / Горный / Няшино
12737	Казанская улица, 7	КК	20,09	0,11	110,78	106,715	0,018	0,076	0,047	202,339	0,02	Вашуры / Ферма / Горный / Няшино
12735	Казанская улица, 10А	КК	7,54	0,11	110,9	106,715	0,008	0,076	0,042	555,04	0,008	Вашуры / Ферма / Горный / Няшино
12732	Казанская улица, 10	КК	10,57	0,11	110,7	106,883	0,009	0,064	0,037	361,116	0,008	Вашуры / Ферма / Горный / Няшино
12729	Казанская улица, 9	КК	20,27	0,11	110,14	107,007	0,012	0,061	0,036	154,563	0,008	Вашуры / Ферма / Горный / Няшино
12726	Казанская улица, 11	КК	19,98	0,11	110,39	107,157	0,011	0,056	0,034	161,812	0,008	Вашуры / Ферма / Горный / Няшино
12723	Казанская улица, 12	КК	14,66	0,11	110,04	107,251	0,011	0,051	0,031	190,246	0,008	Вашуры / Ферма / Горный / Няшино
12720	КК	КК	16,93	0,11	107,573	107,437	0,041	0,046	0,043	8,033	0,024000001	Вашуры / Ферма / Горный / Няшино
12719	КК	КК	23,54	0,11	107,761	107,573	0,034	0,041	0,037	7,986	0,016	Вашуры / Ферма / Горный / Няшино
12718	КК	КК	21,6	0,11	108,841	107,437	0,015	0,046	0,031	65	0,008	Вашуры / Ферма / Горный / Няшино
12716	Казанская улица, 13А	КК	8,64	0,11	108,91	108,841	0,027	0,015	0,021	7,986	0,008	Вашуры / Ферма / Горный / Няшино
12713	Казанская улица, 14	КК	8,35	0,11	109,11	107,573	0,011	0,041	0,026	184,072	0,008	Вашуры / Ферма / Горный / Няшино

Sys	Начальный узел	Конечный узел	Длина, м	Высота канала, м	Отметка лотка в начале, м	Отметка лотка в конце, м	Заполнение h/D в начале участка	Заполнение h/D в конце участка	Максимальное заполнение h/D	Уклон, мм/м	Расход, л/с	Поселение
12710	Казанская улица, 16	КК	7,95	0,11	108,24	107,761	0,015	0,034	0,024	60,252	0,008	Вашуры / Ферма / Горный / Няшино
12708	Казанская улица, 15	КК	16,11	0,11	107,89	107,761	0,024	0,034	0,029	8,007	0,008	Вашуры / Ферма / Горный / Няшино
12697	КК	КК	42,69	0,15	114,5	114						Вашуры / Ферма / Горный / Няшино
12690	КК	КК	24,67	0,11	109,274	106,509	0,013	0,08	0,046	112,079	0,008	Вашуры / Ферма / Горный / Няшино
12689	Тупиковая улица, 4	КК	13,3	0,11	109,38	109,274	0,027	0,013	0,02	7,97	0,008	Вашуры / Ферма / Горный / Няшино
12686	КК	КК	45,37	0,11	106,872	106,509	0,077	0,08	0,078	8,001	0,092000002	Вашуры / Ферма / Горный / Няшино
12685	КК	КК	24,23	0,11	107,066	106,872	0,068	0,077	0,072	8,007	0,072000003	Вашуры / Ферма / Горный / Няшино
12684	КК	КК	6,44	0,11	107,117	107,066	0,059	0,068	0,063	7,919	0,051999999	Вашуры / Ферма / Горный / Няшино
12683	КК	КК	35,81	0,11	107,404	107,117	0,046	0,059	0,052	8,015	0,032	Вашуры / Ферма / Горный / Няшино
12682	КК	КК	9,65	0,11	107,481	107,404	0,041	0,046	0,044	7,979	0,024000001	Вашуры / Ферма / Горный / Няшино
12681	КК	КК	20,63	0,11	107,646	107,481	0,034	0,041	0,037	7,998	0,016	Вашуры / Ферма / Горный / Няшино
12680	КК	КК	25,48	0,11	107,85	107,646	0,024	0,034	0,029	8,006	0,008	Вашуры / Ферма / Горный / Няшино
12679	КК	КК	40,9	0,11	108,705	106,872	0,025	0,077	0,051	44,817	0,02	Вашуры / Ферма / Горный / Няшино
12677	Тупиковая улица, 1	КК	19,41	0,11	108,86	108,705	0,04	0,025	0,033	7,986	0,02	Вашуры / Ферма / Горный / Няшино
12674	Тупиковая улица, 2	КК	16,54	0,11	109,37	107,066	0,019	0,068	0,044	139,299	0,02	Вашуры / Ферма / Горный / Няшино
12671	Тупиковая улица, 9	КК	8,6	0,11	108,38	107,481	0,013	0,041	0,027	104,535	0,008	Вашуры / Ферма / Горный / Няшино
12668	Тупиковая улица, 8	КК	8,01	0,11	108	107,85	0,02	0,024	0,022	18,727	0,008	Вашуры / Ферма / Горный / Няшино
12665	Тупиковая улица, 7	КК	9,27	0,11	108,35	107,646	0,014	0,034	0,024	75,944	0,008	Вашуры / Ферма / Горный / Няшино
12662	Тупиковая улица, 6	КК	9,87	0,11	108,82	107,404	0,012	0,046	0,029	143,465	0,008	Вашуры / Ферма / Горный / Няшино
12659	Тупиковая улица, 3	КК	12,76	0,11	109,27	107,117	0,018	0,059	0,038	168,73	0,02	Вашуры / Ферма / Горный / Няшино
12656	Речная улица, 9Б	КК	15,64	0,11	109,62	109,495	0,024	0,024	0,024	7,992	0,008	Вашуры / Ферма / Горный / Няшино
12654	КК	КНС п. Ферма Заводск	37,34	0,11	107,086	103,642	0,01	0,068	0,039	92,234	0,004598	Вашуры / Ферма / Горный / Няшино
12653	КК	КК	37,89	0,11	108,517	107,086	0,008	0,01	0,009	37,767	0,002299	Вашуры / Ферма / Горный / Няшино
12652	КК	КК	87,6	0,11	107,786	107,086	0,014	0,01	0,012	7,991	0,002299	Вашуры / Ферма / Горный / Няшино
12649	КК	КК	21,01	0,2	106,527	106,359	0,053	0,056	0,055	7,996	0,213375999	Вашуры / Ферма / Горный / Няшино
12648	КК	КК	17,18	0,2	106,664	106,527	0,053	0,053	0,053	7,974	0,205195	Вашуры / Ферма / Горный / Няшино
12647	КК	КК	16,02	0,2	106,793	106,664	0,051	0,053	0,052	8,052	0,197014	Вашуры / Ферма / Горный / Няшино
12646	КК	КК	11,88	0,2	106,888	106,793	0,05	0,051	0,051	7,997	0,183284006	Вашуры / Ферма / Горный / Няшино
12645	КК	КК	13,43	0,2	106,995	106,888	0,047	0,05	0,048	7,967	0,163283999	Вашуры / Ферма / Горный / Няшино
12644	КК	КК	30,78	0,2	107,241	106,995	0,045	0,047	0,046	7,992	0,149554006	Вашуры / Ферма / Горный / Няшино
12643	КК	КК	21,86	0,2	107,416	107,241	0,043	0,045	0,044	8,005	0,135474998	Вашуры / Ферма / Горный / Няшино
12642	КК	КК	31,28	0,2	107,666	107,416	0,041	0,043	0,042	7,992	0,121395999	Вашуры / Ферма / Горный / Няшино
12641	КК	КК	23,21	0,2	107,852	107,666	0,039	0,041	0,04	8,014	0,108284003	Вашуры / Ферма / Горный / Няшино
12640	КК	КК	14,86	0,2	107,971	107,852	0,037	0,039	0,038	8,008	0,095171999	Вашуры / Ферма / Горный / Няшино
12639	КК	КК	15,9	0,2	108,59	107,971	0,024	0,037	0,031	38,931	0,087171997	Вашуры / Ферма / Горный / Няшино
12638	101	КК	23,85	0,2	108,61	108,59	0,077	0,024	0,051	0,839	0,073155999	Вашуры / Ферма / Горный / Няшино
12637	100	101	19,35	0,2	108,8	108,61	0,023	0,077	0,05	9,819	0,039139999	Вашуры / Ферма / Горный / Няшино
12636	КК	101	45,81	0,11	109,299	108,61	0,032	0,14	0,086	15,04	0,02	Вашуры / Ферма / Горный / Няшино
12635	Заводская, 6А	КК	12,6	0,11	109,4	109,299	0,038	0,032	0,035	8,016	0,02	Вашуры / Ферма / Горный / Няшино
12632	99	100	40,41	0,2	109	108,8	0,025	0,023	0,024	4,949	0,03114	Вашуры / Ферма / Горный / Няшино
12631	98	99	30,18	0,2	109,19	109	0,017	0,025	0,021	6,296	0,01557	Вашуры / Ферма / Горный / Няшино
12630	КК	КК	50,91	0,11	108,378	107,971	0,024	0,067	0,046	7,995	0,008	Вашуры / Ферма / Горный / Няшино
12628	КК	КК	24,26	0,11	108,572	108,378	0,018	0,024	0,021	7,997	0,004	Вашуры / Ферма / Горный / Няшино
12627	КК	КК	15,96	0,11	108,7	108,572	0,018	0,018	0,018	8,02	0,004	Вашуры / Ферма / Горный / Няшино
12624	КК	КК	14,06	0,11	108,74	108,378	0,013	0,024	0,019	25,747	0,004	Вашуры / Ферма / Горный / Няшино
12621	Заводская, 8	КК	35,05	0,11	108,87	108,59	0,032	0,044	0,038	7,989	0,014016	Вашуры / Ферма / Горный / Няшино
12618	КК	КК	23,13	0,2	106,055	105,87	0,06	0,062	0,061	7,998	0,266583986	Вашуры / Ферма / Горный / Няшино
12617	КК	КК	10,82	0,2	106,142	106,055	0,058	0,06	0,059	8,041	0,255580992	Вашуры / Ферма / Горный / Няшино
12616	КК	КК	15,6	0,2	106,267	106,142	0,057	0,058	0,058	8,013	0,245576986	Вашуры / Ферма / Горный / Няшино
12615	КК	КК	11,52	0,2	106,359	106,267	0,056	0,057	0,057	7,986	0,235572996	Вашуры / Ферма / Горный / Няшино
12614	Заводская, 8	101	37,26	0,11	109,13	108,61	0,028	0,14	0,084	13,956	0,014016	Вашуры / Ферма / Горный / Няшино
12611	Заводская улица, 6	100	17,75	0,11	109,4	108,8	0,017	0,042	0,03	33,803	0,008	Вашуры / Ферма / Горный / Няшино
12608	Заводская, 4	99	15,81	0,11	109,4	109	0,025	0,045	0,035	25,3	0,01557	Вашуры / Ферма / Горный / Няшино
12605	Заводская, 4	98	16,42	0,11	109,79	109,19	0,023	0,03	0,027	36,541	0,01557	Вашуры / Ферма / Горный / Няшино
12602	КК	КНС п. Ферма Заводск	31,3	0,11	105,734	103,642	0,025	0,068	0,046	66,837	0,024000001	Вашуры / Ферма / Горный / Няшино
12601	КК	КНС п. Ферма Заводск	64,26	0,11	105,501	103,642	0,039	0,068	0,053	28,929	0,040597948	Вашуры / Ферма / Горный / Няшино
12600	КК	КК	39,96	0,11	105,821	105,501	0,049	0,039	0,044	8,008	0,03259796	Вашуры / Ферма / Горный / Няшино
12599	КК	КК	38,17	0,11	106,126	105,821	0,041	0,049	0,045	7,991	0,024597972	Вашуры / Ферма / Горный / Няшино
12598	КК	КК	19,89	0,11	106,286	106,126	0,032	0,041	0,037	8,044	0,01459798	Вашуры / Ферма / Горный / Няшино
12597	КК	КК	69,77	0,11	106,844	106,286	0,019	0,032	0,026	7,998	0,004597989	Вашуры / Ферма / Горный / Няшино
12596	КК	КК	46,88	0,11	108,326	106,844	0,009	0,019	0,014	31,613	0,002299	Вашуры / Ферма / Горный / Няшино
12595	КК	КК	96,42	0,11	107,615	106,844	0,013	0,019	0,016	7,996	0,002299001	Вашуры / Ферма / Горный / Няшино
12593	Заводская улица, 3/1	КК	28,12	0,11	107,84	107,615	0,013	0,013	0,013	8,001	0,002299	Вашуры / Ферма / Горный / Няшино
12590	Заводская улица, 3/1	КК	24,31	0,11	108,52	108,326	0,014	0,009	0,012	7,98	0,002299	Вашуры / Ферма / Горный / Няшино
12587	Заводская улица, 3/1	КК	25,46	0,11	107,99	107,786	0,013	0,014	0,014	8,013	0,002299	Вашуры / Ферма / Горный / Няшино
12584	Заводская улица, 3/1	КК	21,64	0,11	108,69	108,517	0,014	0,008	0,011	7,994	0,002299	Вашуры / Ферма / Горный / Няшино
12580	КК	КК	23,05	0,11	106,65	106,466	0,024	0,025	0,025	7,983	0,008	Вашуры / Ферма / Горный / Няшино
12577	Заводская улица, 23	КК	17,18	0,11	106,72	106,257	0,021	0,344	0,171	26,95	0,01	Вашуры / Ферма / Горный / Няшино
12574	Заводская улица, 23	КК	17,23	0,11	106,53	106,23	0,023	0,593	0,294	17,411	0,01	Вашуры / Ферма / Горный / Няшино
12571	Заводская улица, 5	КК	28,18	0,11	109,57	105,501	0,012	0,039	0,025	144,393	0,008	Вашуры / Ферма / Горный / Няшино
12568	Заводская улица, 3А	КК	28,88	0,11	109,11	105,821	0,013	0,049	0,031	113,885	0,008	Вашуры / Ферма / Горный / Няшино
12565	Заводская улица, 3	КК	33,74	0,11	109,69	106,286	0,015	0,032	0,023	100,889	0,01	Вашуры / Ферма / Горный / Няшино
12562	Заводская улица, 3	КК	33,09	0,11	109,22	106,126	0,015	0,041	0,028	93,503	0,01	Вашуры / Ферма / Горный / Няшино

Sys	Начальный узел	Конечный узел	Длина, м	Высота канала, м	Отметка лотка в начале, м	Отметка лотка в конце, м	Заполнение h/D в начале участка	Заполнение h/D в конце участка	Максимальное заполнение h/D	Уклон, мм/м	Расход, л/с	Поселение
12559	Заводская, 10	КК	23,55	0,11	109,34	107,852	0,019	0,071	0,045	63,185	0,013112	Вашуры / Ферма / Горный / Няшино
12556	Заводская, 10	КК	26,72	0,11	109,34	107,666	0,019	0,075	0,047	62,65	0,013112	Вашуры / Ферма / Горный / Няшино
12553	Заводская, 16	КК	25,58	0,11	108,6	107,416	0,021	0,079	0,05	46,286	0,014079	Вашуры / Ферма / Горный / Няшино
12550	Заводская, 16	КК	26,79	0,11	108,24	107,241	0,022	0,082	0,052	37,29	0,014079	Вашуры / Ферма / Горный / Няшино
12547	Заводская улица, 7	КК	26,21	0,11	109,17	106,888	0,022	0,09	0,056	87,066	0,02	Вашуры / Ферма / Горный / Няшино
12544	Заводская, 18	КК	29,38	0,11	108,25	106,995	0,021	0,086	0,054	42,716	0,01373	Вашуры / Ферма / Горный / Няшино
12541	Заводская, 18	КК	28,74	0,11	108,52	106,793	0,02	0,093	0,057	60,09	0,01373	Вашуры / Ферма / Горный / Няшино
12538	Заводская, 9	КК	30,08	0,11	109,7	106,664	0,013	0,095	0,054	100,931	0,008181	Вашуры / Ферма / Горный / Няшино
12535	Заводская, 9	КК	31,17	0,11	109,77	106,527	0,013	0,097	0,055	104,042	0,008181	Вашуры / Ферма / Горный / Няшино
12532	Заводская, 20	КК	26,23	0,11	109,05	106,359	0,022	0,102	0,062	102,592	0,022197	Вашуры / Ферма / Горный / Няшино
12530	Заводская, 11	КК	35,99	0,11	109,73	106,267	0,015	0,104	0,059	96,221	0,010004	Вашуры / Ферма / Горный / Няшино
12527	Заводская, 11	КК	30,07	0,11	109,78	106,142	0,014	0,106	0,06	120,984	0,010004	Вашуры / Ферма / Горный / Няшино
12524	Заводская, 13	КК	32,61	0,11	109,1	105,87	0,016	0,113	0,064	99,049	0,010987	Вашуры / Ферма / Горный / Няшино
12522	Заводская, 13	КК	31,27	0,11	108,94	105,731	0,015	0,114	0,065	102,622	0,010987	Вашуры / Ферма / Горный / Няшино
12519	Заводская, 26	КК	25,74	0,11	108,76	106,055	0,015	0,108	0,062	105,089	0,011003	Вашуры / Ферма / Горный / Няшино
12515	Заводская, 26	КК	23,69	0,11	108,91	105,87	0,014	0,113	0,064	128,324	0,011003	Вашуры / Ферма / Горный / Няшино
12512	Заводская улица, 28	КК	27,48	0,11	108,86	105,496	0,012	1	0,506	122,416	0,008	Вашуры / Ферма / Горный / Няшино
12509	Заводская улица, 28/	КК	48,23	0,11	108,56	105,627	0,015	0,905	0,407	60,813	0,008	Вашуры / Ферма / Горный / Няшино
12504	Заводская, 3/3А	КК	14,76	0,11	108,42	105,734	0,011	0,025	0,018	181,978	0,008	Вашуры / Ферма / Горный / Няшино
12502	КК	КК	18,55	0,11	108,4	106,013	0,008	0,036	0,022	128,679	0,004	Вашуры / Ферма / Горный / Няшино
12499	КК	КК	20,52	0,11	108,4	106,299	0,009	0,029	0,019	102,388	0,004	Вашуры / Ферма / Горный / Няшино
12496	КК	КНС п. Ферма Заводск	92,44	0,11	106,466	103,642	0,025	0,068	0,046	30,55	0,016	Вашуры / Ферма / Горный / Няшино
12495	КК	КК	71,4	0,11	107,427	106,466	0,022	0,025	0,023	13,459	0,008	Вашуры / Ферма / Горный / Няшино
12494	КК	КК	34,82	0,11	106,013	105,734	0,036	0,025	0,03	8,013	0,016	Вашуры / Ферма / Горный / Няшино
12493	КК	КК	35,77	0,11	106,299	106,013	0,029	0,036	0,033	7,996	0,012	Вашуры / Ферма / Горный / Няшино
12492	КК	КК	41,85	0,11	106,634	106,299	0,024	0,029	0,027	8,005	0,008	Вашуры / Ферма / Горный / Няшино
12491	КК	КК	38,94	0,11	106,945	106,634	0,018	0,024	0,021	7,987	0,004	Вашуры / Ферма / Горный / Няшино
12488	КК	КК	202,27	0,11	111,787	109,983	0,033	0,044	0,038	8,919	0,016	Вашуры / Ферма / Горный / Няшино
12487	КК	КК	24,75	0,11	109,983	107,446	0,044	0,147	0,096	102,505	0,102398088	Вашуры / Ферма / Горный / Няшино
12486	КК	КК	114,15	0,11	110,896	109,983	0,068	0,044	0,056	7,998	0,062398089	Вашуры / Ферма / Горный / Няшино
12485	КК	КК	69,45	0,11	112,489	109,983	0,029	0,044	0,036	36,084	0,024000001	Вашуры / Ферма / Горный / Няшино
12483	КК	КК	10,5	0,11	112,573	112,489	0,039	0,029	0,034	8	0,02	Вашуры / Ферма / Горный / Няшино
12482	КК	КК	23,01	0,11	112,757	112,573	0,024	0,039	0,032	7,997	0,008	Вашуры / Ферма / Горный / Няшино
12481	КК	КК	11,14	0,11	112,846	112,757	0,018	0,024	0,021	7,989	0,004	Вашуры / Ферма / Горный / Няшино
12478	Железнодорожная, 22	КК	7,63	0,11	112,92	112,757	0,014	0,024	0,019	21,363	0,004	Вашуры / Ферма / Горный / Няшино
12475	Железнодорожная, 22	КК	7,97	0,11	112,91	112,846	0,018	0,018	0,018	8,03	0,004	Вашуры / Ферма / Горный / Няшино
12472	КК	КК	15,71	0,11	111,285	110,896	0,049	0,068	0,058	24,761	0,062398089	Вашуры / Ферма / Горный / Няшино
12471	КК	КК	145,42	0,11	112,06	110,896	0	0,068	0,034	8,004	0	Вашуры / Ферма / Горный / Няшино
12469	КК	КК	14,51	0,11	111,401	111,285	0,067	0,049	0,058	7,994	0,062398089	Вашуры / Ферма / Горный / Няшино
12468	КК	КК	70,52	0,11	112,357	111,285	0	0,049	0,024	15,201	0	Вашуры / Ферма / Горный / Няшино
12466	КК	КК	12,05	0,11	111,497	111,401	0,06	0,067	0,063	7,967	0,054398086	Вашуры / Ферма / Горный / Няшино
12465	КК	КК	18,22	0,11	111,643	111,497	0,055	0,06	0,058	8,013	0,046398087	Вашуры / Ферма / Горный / Няшино
12464	КК	КК	24,39	0,11	111,838	111,643	0,05	0,055	0,053	7,995	0,038398088	Вашуры / Ферма / Горный / Няшино
12463	КК	КК	44,56	0,11	112,712	111,838	0,037	0,05	0,044	19,614	0,030398087	Вашуры / Ферма / Горный / Няшино
12462	Железнодорожная улиц	КК	16,86	0,11	113,1	111,497	0,013	0,06	0,037	95,077	0,008	Вашуры / Ферма / Горный / Няшино
12459	Железнодорожная улиц	КК	45,62	0,11	112,39	111,401	0,019	0,067	0,043	21,679	0,008	Вашуры / Ферма / Горный / Няшино
12456	Железнодорожная улиц	КК	43,73	0,11	112,4	111,643	0,021	0,055	0,038	17,311	0,008	Вашуры / Ферма / Горный / Няшино
12453	Железнодорожная улиц	КК	45,22	0,11	112,2	111,838	0,024	0,05	0,037	8,005	0,008	Вашуры / Ферма / Горный / Няшино
12450	КК	КК	18,14	0,11	112,989	112,712	0,029	0,037	0,033	15,27	0,016351087	Вашуры / Ферма / Горный / Няшино
12449	Железнодорожная улиц	КК	18,48	0,11	112,86	112,712	0,032	0,037	0,034	8,009	0,014047	Вашуры / Ферма / Горный / Няшино
12446	КК	КК	21,55	0,11	113,273	113,1	0,04	0,025	0,032	8,028	0,019669	Вашуры / Ферма / Горный / Няшино
12445	КК	КК	21,78	0,11	113,997	113,273	0,017	0,04	0,029	33,242	0,008	Вашуры / Ферма / Горный / Няшино
12444	Железнодорожная улиц	КК	19,1	0,11	114,15	113,997	0,026	0,017	0,022	8,01	0,008	Вашуры / Ферма / Горный / Няшино
12441	Железнодорожная улиц	КК	15,9	0,11	113,4	113,273	0,029	0,04	0,035	7,987	0,011669	Вашуры / Ферма / Горный / Няшино
12438	КК	КК	13,88	0,11	112,989	113,1	0,025	0,029	0,027	7,997	0,008351087	Вашуры / Ферма / Горный / Няшино
12437	Железнодорожная улиц	КК	17,82	0,11	113,51	112,989	0,018	0,029	0,024	29,237	0,008	Вашуры / Ферма / Горный / Няшино
12434	КК	КК	113,9	0,11	113,268	112,357	0	0	0	7,998	0	Вашуры / Ферма / Горный / Няшино
12433	КК	КК	106	0,11	112,908	112,06	0	0	0	8	0	Вашуры / Ферма / Горный / Няшино
12432	КК	КК	14,01	0,11	112,72	112,06	0	0	0	47,109	0	Вашуры / Ферма / Горный / Няшино
12430	КК	КК	14,06	0,11	113,02	112,908	0	0	0	7,966	0	Вашуры / Ферма / Горный / Няшино
12427	КК	КК	17,2	0,11	112,62	112,357	0	0	0	15,291	0	Вашуры / Ферма / Горный / Няшино
12424	КК	КК	12,73	0,11	113,37	113,268	0	0	0	8,013	0	Вашуры / Ферма / Горный / Няшино
12421	КК	КК	139,03	0,11	113,1	111,058	0,025	0,042	0,034	14,687	0,011317913	Вашуры / Ферма / Горный / Няшино
12419	КК	КК	30,55	0,11	111,058	110,814	0,042	0,066	0,054	7,987	0,026379912	Вашуры / Ферма / Горный / Няшино
11920	КК	КК	48,6	0,2	109,8	109,5	0,431	0	0,205	-121,439	0	Вашуры / Ферма / Горный / Няшино
12418	КК	КК	17,83	0,11	110,814	110,671	0,066	0,041	0,053	8,02	0,057724912	Вашуры / Ферма / Горный / Няшино
11924	Кленовая улица, 13	КК	11,13	0,11	110,84	110,751	0,024	0,024	0,024	7,996	0,008	Вашуры / Ферма / Горный / Няшино
11927	Кленовая улица, 9	КК	24,22	0,11	111,83	110,288	0,015	0,034	0,024	63,666	0,008	Вашуры / Ферма / Горный / Няшино
11930	Кленовая улица, 7	КК	26,84	0,11	112,05	110,012	0,014	0,041	0,027	75,931	0,008	Вашуры / Ферма / Горный / Няшино
11931	КК	КК	57,92	0,11	110,751	110,288	0,024	0,034	0,029	7,994	0,008	Вашуры / Ферма / Горный / Няшино
11932	КК	КК	34,4	0,11	110,288	110,012	0,034	0,041	0,037	8,023	0,016	Вашуры / Ферма / Горный / Няшино
11933	КК	КК	71,89	0,11	110,012	109,437	0,041	0,503	0,259	7,998	0,024000001	Вашуры / Ферма / Горный / Няшино
11937	Восточная улица, 9	КК	25,94	0,11	112,61	109,745	0,013	0,046	0,03	110,447	0,008	Вашуры / Ферма / Горный / Няшино

Sys	Начальный узел	Конечный узел	Длина, м	Высота канала, м	Отметка лотка в начале, м	Отметка лотка в конце, м	Заполнение h/D в начале участка	Заполнение h/D в конце участка	Максимальное заполнение h/D	Уклон, мм/м	Расход, л/с	Поселение
11939	Восточная улица, 8	КК	14,02	0,11	113,16	109,568	0,01	0,051	0,031	256,205	0,008	Вашуры / Ферма / Горный / Няшино
11941	Восточная улица, 7	КК	30,7	0,11	114,23	109,424	0,012	0,785	0,369	156,547	0,008	Вашуры / Ферма / Горный / Няшино
11944	Восточная улица, 12	КК	17,82	0,11	110,42	110,277	0,024	0,024	0,024	8,025	0,008	Вашуры / Ферма / Горный / Няшино
11947	Восточная улица, 10	КК	21,71	0,11	111,89	109,888	0,013	0,041	0,027	92,216	0,008	Вашуры / Ферма / Горный / Няшино
11949	Восточная улица, 11	КК	27,36	0,11	111,6	109,966	0,015	0,034	0,024	59,722	0,008	Вашуры / Ферма / Горный / Няшино
11950	КК	КК	38,99	0,11	110,277	109,966	0,024	0,034	0,029	7,976	0,008	Вашуры / Ферма / Горный / Няшино
11951	КК	КК	9,69	0,11	109,966	109,888	0,034	0,041	0,037	8,05	0,016	Вашуры / Ферма / Горный / Няшино
11952	КК	КК	17,82	0,11	109,888	109,745	0,041	0,046	0,044	8,025	0,024000001	Вашуры / Ферма / Горный / Няшино
11953	КК	КК	22,16	0,11	109,745	109,568	0,046	0,051	0,049	7,987	0,032	Вашуры / Ферма / Горный / Няшино
11956	Солнечная улица, 14	КК	21,18	0,11	118,01	113,852	0,011	0,046	0,029	196,317	0,008	Вашуры / Ферма / Горный / Няшино
11959	Солнечная улица, 16	КК	20,11	0,11	116,93	114,112	0,012	0,041	0,026	140,129	0,008	Вашуры / Ферма / Горный / Няшино
11962	Солнечная улица, 18	КК	19,96	0,11	116,13	114,364	0,014	0,034	0,024	88,477	0,008	Вашуры / Ферма / Горный / Няшино
11965	Солнечная улица, 20	КК	21,67	0,11	114,73	114,557	0,024	0,024	0,024	7,983	0,008	Вашуры / Ферма / Горный / Няшино
11966	КК	КК	24,05	0,11	114,557	114,364	0,024	0,034	0,029	8,025	0,008	Вашуры / Ферма / Горный / Няшино
11967	КК	КК	31,57	0,11	114,364	114,112	0,034	0,041	0,037	7,982	0,016	Вашуры / Ферма / Горный / Няшино
11968	КК	КК	32,44	0,11	114,112	113,852	0,041	0,046	0,044	8,015	0,024000001	Вашуры / Ферма / Горный / Няшино
11970	КК	КК	16,9	0,11	113,852	113,717	0,046	0,046	0,046	7,988	0,032	Вашуры / Ферма / Горный / Няшино
11971	КК	КК	26,83	0,11	113,717	113,502	0,046	0,051	0,049	8,013	0,032	Вашуры / Ферма / Горный / Няшино
11974	Майская улица, 2/1	КК	16,28	0,11	120,87	120,299	0,017	0,087	0,052	35,074	0,008	Вашуры / Ферма / Горный / Няшино
11975	Майская улица, 1	КК	19,79	0,11	122,72	120,299	0,012	0,087	0,05	122,335	0,008	Вашуры / Ферма / Горный / Няшино
11979	Майская улица, 5	КК	20,51	0,11	123,98	121,319	0,012	0,045	0,029	129,742	0,008	Вашуры / Ферма / Горный / Няшино
11980	Майская улица, 6	КК	23,88	0,11	121,51	121,319	0,024	0,045	0,035	7,998	0,008	Вашуры / Ферма / Горный / Няшино
11983	Майская улица, 8	КК	22,93	0,11	122,21	122,027	0,024	0,048	0,036	7,981	0,008	Вашуры / Ферма / Горный / Няшино
11986	Майская улица, 10	КК	25,83	0,11	122,63	122,423	0,024	0,034	0,029	8,014	0,008	Вашуры / Ферма / Горный / Няшино
11988	КК	КК	12,22	0,11	123,81	122,423	0,013	0,034	0,023	113,502	0,008	Вашуры / Ферма / Горный / Няшино
11989	КК	КК	17,06	0,11	122,027	121,89	0,048	0,04	0,044	8,03	0,032	Вашуры / Ферма / Горный / Няшино
11990	КК	КК	31,19	0,11	121,319	120,46	0,045	0,068	0,057	27,541	0,056000001	Вашуры / Ферма / Горный / Няшино
11991	КК	КК	20,11	0,11	120,46	120,299	0,068	0,087	0,077	8,006	0,072000003	Вашуры / Ферма / Горный / Няшино
11993	Солнечная улица, 7	КК	31,75	0,11	124,52	123,679	0,019	0,024	0,021	26,488	0,008	Вашуры / Ферма / Горный / Няшино
11996	Солнечная улица, 3	КК	25,6	0,11	126,84	123,085	0,012	0,041	0,026	146,68	0,008	Вашуры / Ферма / Горный / Няшино
11998	КК	КК	31,63	0,11	123,338	123,085	0,034	0,041	0,037	7,999	0,016	Вашуры / Ферма / Горный / Няшино
12000	Солнечная улица, 1А	КК	11,87	0,11	128,56	122,541	0,008	0,051	0,03	507,077	0,008	Вашуры / Ферма / Горный / Няшино
12003	Весенняя улица, 10	КК	19,34	0,11	125,86	125,705	0,024	0,041	0,033	8,014	0,008	Вашуры / Ферма / Горный / Няшино
12006	Весенняя улица, 6	КК	22,05	0,11	126,06	125,299	0,017	0,061	0,039	34,512	0,008	Вашуры / Ферма / Горный / Няшино
12009	Весенняя улица, 2	КК	20,55	0,11	124,6	124,436	0,024	0,088	0,056	7,981	0,008	Вашуры / Ферма / Горный / Няшино
12012	Весенняя улица, 3	КК	20,51	0,11	126,45	124,884	0,014	0,055	0,034	76,353	0,008	Вашуры / Ферма / Горный / Няшино
12016	Весенняя улица, 9	КК	20,3	0,11	127,02	125,557	0,014	0,046	0,03	72,069	0,008	Вашуры / Ферма / Горный / Няшино
12019	КК	КК	20,42	0,11	126,94	126,64	0,022	0,019	0,02	14,691	0,008	Вашуры / Ферма / Горный / Няшино
12020	КК	КК	18,55	0,11	125,705	125,557	0,041	0,046	0,043	7,978	0,024000001	Вашуры / Ферма / Горный / Няшино
12021	КК	КК	21,64	0,11	125,472	125,299	0,051	0,061	0,056	7,994	0,039999999	Вашуры / Ферма / Горный / Няшино
12022	КК	КК	23,04	0,11	125,068	124,884	0,071	0,055	0,063	7,986	0,072000003	Вашуры / Ферма / Горный / Няшино
12023	КК	КК	12,49	0,11	124,436	124,336	0,088	0,018	0,053	8,006	0,088000001	Вашуры / Ферма / Горный / Няшино
12027	улица Нефтяников, 48	КК	32,69	0,11	127,07	126,77	0,041	0,016	0,029	9,177	0,02	Вашуры / Ферма / Горный / Няшино
12030	улица Нефтяников, 54	КК	32,34	0,11	128,44	121,838	0,011	0,056	0,033	204,143	0,008	Вашуры / Ферма / Горный / Няшино
12031	КК	КК	29,46	0,11	121,838	121,602	0,056	1	0,528	8,011	0,048000002	Вашуры / Ферма / Горный / Няшино
12032	КК	КК	25,69	0,15	126,77	125,79	0,012	0,022	0,017	38,147	0,009673559	Вашуры / Ферма / Горный / Няшино
12035	КК	КК	90,41	0,15	107,069	106,345	0,222	1	0,568	8,008	-0,07776756	Вашуры / Ферма / Горный / Няшино
12038	Нефтяников, 40	КК	11,71	0,11	123,56	123,191	0,024	0,021	0,022	31,512	0,014417	Вашуры / Ферма / Горный / Няшино
12041	Нефтяников, 40	КК	11,07	0,11	123,56	123,46	0,031	0,032	0,032	9,033	0,014417	Вашуры / Ферма / Горный / Няшино
12044	Нефтяников, 38А	КК	10,8	0,11	122,83	122,744	0,031	0,045	0,038	7,963	0,013614	Вашуры / Ферма / Горный / Няшино
12047	Нефтяников, 38	КК	9,69	0,11	121,28	120,83	0,021	0,016	0,019	46,44	0,013181	Вашуры / Ферма / Горный / Няшино
12050	Нефтяников, 38	КК	13,94	0,11	121,21	121,098	0,031	0,031	0,031	8,034	0,013181	Вашуры / Ферма / Горный / Няшино
12052	Нефтяников, 36	КК	14,5	0,11	120,65	120,534	0,041	0,033	0,037	8	0,022831	Вашуры / Ферма / Горный / Няшино
12056	Нефтяников, 34	КК	14,82	0,11	118,72	111,224	0,012	0,084	0,048	505,803	0,015760001	Вашуры / Ферма / Горный / Няшино
12059	Нефтяников, 34	КК	14,19	0,11	119,26	111,499	0,011	0,074	0,042	546,934	0,015760001	Вашуры / Ферма / Горный / Няшино
12062	Трубная, 6	КК	10,58	0,11	118,44	117,59	0,017	0,045	0,031	80,34	0,011807	Вашуры / Ферма / Горный / Няшино
12065	Трубная, 4	КК	14,17	0,11	116,41	116,297	0,032	0,032	0,032	7,975	0,014227	Вашуры / Ферма / Горный / Няшино
12068	Трубная, 4	КК	15,52	0,11	117,96	116,012	0,017	1	0,508	125,515	0,014227	Вашуры / Ферма / Горный / Няшино
12071	Нефтяников, 32	КК	14,5	0,11	117,87	115,673	0,031	0,072	0,051	151,517	0,058663001	Вашуры / Ферма / Горный / Няшино
12072	294	297	41,85	0,15	115,37	116,39	0,038	0	0,02	-24,373	0	Вашуры / Ферма / Горный / Няшино
12073	297	299	28,78	0,15	116,39	116,69	0	0	0	-10,424	0	Вашуры / Ферма / Горный / Няшино
12074	299	302	29,47	0,15	116,69	117,57	0	0	0	-29,861	0	Вашуры / Ферма / Горный / Няшино
12075	302	КК	32,05	0,15	117,57	111,621	0	0,05	0,025	185,616	0	Вашуры / Ферма / Горный / Няшино
12076	КК	КК	61,5	0,15	115,673	111,1	0,053	0,107	0,08	74,358	0,29331501	Вашуры / Ферма / Горный / Няшино
12077	КК	КК	41,18	0,15	111,1	110,77	0,107	0,115	0,111	8,014	0,426023005	Вашуры / Ферма / Горный / Няшино
12078	КК	КК	34,88	0,15	110,77	110,491	0,115	0,119	0,117	7,999	0,494515989	Вашуры / Ферма / Горный / Няшино
12079	КК	КК	37,6	0,15	110,491	110,19	0,119	0,139	0,129	8,005	0,534059014	Вашуры / Ферма / Горный / Няшино
12080	КК	КК	18,7	0,11	122,744	122,527	0,045	0,016	0,03	11,604	0,027228	Вашуры / Ферма / Горный / Няшино
12081	КК	КК	16,69	0,11	123,46	123,326	0,032	0,05	0,041	8,029	0,014417	Вашуры / Ферма / Горный / Няшино
12082	КК	КК	30,28	0,11	123,191	110,19	0,021	0,189	0,105	429,359	0,043250999	Вашуры / Ферма / Горный / Няшино
12083	КК	КК	17,31	0,11	120,969	120,83	0,048	0,016	0,032	8,03	0,026362	Вашуры / Ферма / Горный / Няшино
12084	КК	КК	18,67	0,11	120,534	120,19	0,033	0,048	0,04	18,425	0,022831	Вашуры / Ферма / Горный / Няшино
12085	КК	КК	14,09	0,11	119,799	110,77	0,023	0,157	0,09	640,809	0,068492998	Вашуры / Ферма / Горный / Няшино

Sys	Начальный узел	Конечный узел	Длина, м	Высота канала, м	Отметка лотка в начале, м	Отметка лотка в конце, м	Заполнение h/D в начале участка	Заполнение h/D в конце участка	Максимальное заполнение h/D	Уклон, мм/м	Расход, л/с	Поселение
12086	КК	КК	19,58	0,15	111,38	111,224	0,058	0,062	0,06	7,967	0,116948002	Вашуры / Ферма / Горный / Няшино
12087	КК	299	17,39	0,11	116,499	116,69	0,097	0	0,046	-10,983	0	Вашуры / Ферма / Горный / Няшино
12088	КК	302	17,31	0,11	116,012	117,57	1	0	0,5	-90,006	0	Вашуры / Ферма / Горный / Няшино
12089	КК	КК	16,86	0,11	117,59	117,455	0,045	0,02	0,033	8,007	0,023614	Вашуры / Ферма / Горный / Няшино
12092	Трубная, 8	КК	15,35	0,11	119,8	118,756	0,021	0,047	0,034	68,013	0,016669001	Вашуры / Ферма / Горный / Няшино
12094	КК	КК	17,09	0,11	118,893	118,756	0,034	0,047	0,041	8,016	0,016669001	Вашуры / Ферма / Горный / Няшино
12096	КК	КК	42,88	0,15	118,491	111,621	0,019	0,05	0,035	160,215	0,050006998	Вашуры / Ферма / Горный / Няшино
12098	КК	КК	54,15	0,15	110,003	105,379	0,073	0,13	0,101	85,392	0,618151971	Вашуры / Ферма / Горный / Няшино
12099	КК	КК	31,14	0,15	116,526	116,276	0,042	0,058	0,05	8,028	0,058663001	Вашуры / Ферма / Горный / Няшино
12100	КК	КК	21,18	0,15	116,276	116,107	0,058	0,07	0,064	7,979	0,117326003	Вашуры / Ферма / Горный / Няшино
12101	КК	КК	28,56	0,15	116,107	115,878	0,07	0,086	0,078	8,018	0,175989	Вашуры / Ферма / Горный / Няшино
12102	КК	КК	25,69	0,15	115,878	115,673	0,086	0,053	0,07	7,98	0,234652005	Вашуры / Ферма / Горный / Няшино
12106	Кленовая улица, 3	КК	28,97	0,11	113,91	109,437	0,012	0,503	0,244	154,401	0,008	Вашуры / Ферма / Горный / Няшино
12108	КК	КК	69,12	0,11	109,437	115,53	0,503	0	0,238	-88,151	0	Вашуры / Ферма / Горный / Няшино
12112	Восточная улица, 6	КК	25,4	0,11	114,48	109,332	0,017	1	0,509	202,677	0,02	Вашуры / Ферма / Горный / Няшино
12116	Восточная улица, 5	КК	28,17	0,11	115,24	114,88	0,039	0,011	0,025	12,78	0,02	Вашуры / Ферма / Горный / Няшино
12119	Восточная улица, 4	КК	26,64	0,11	115,6	108,975	0,01	1	0,483	248,686	0,008	Вашуры / Ферма / Горный / Няшино
12121	Восточная улица, 3	КК	30,3	0,11	116,34	108,975	0,017	1	0,486	243,069	0,02	Вашуры / Ферма / Горный / Няшино
12124	Спортивная улица, 4	КК	14,02	0,11	116,62	116,34	0,022	0,011	0,017	19,971	0,008	Вашуры / Ферма / Горный / Няшино
12125	КК	КК	18	0,11	109,568	109,424	0,051	0,785	0,389	8	0,039999999	Вашуры / Ферма / Горный / Няшино
12126	КК	КК	11,46	0,11	109,424	109,332	0,785	1	0,863	8,028	0,028320001	Вашуры / Ферма / Горный / Няшино
12127	КК	КК	21,38	0,11	109,332	114,88	1	0,011	0,506	-259,495	-0,010063248	Вашуры / Ферма / Горный / Няшино
12128	КК	КК	23,3	0,11	114,88	108,975	0,011	1	0,484	253,433	0,009936752	Вашуры / Ферма / Горный / Няшино
12129	КК	КК	30,54	0,11	108,975	116,34	1	0,011	0,483	-241,159	-0,009429466	Вашуры / Ферма / Горный / Няшино
12131	КК	КК	27,36	0,11	116,34	117,36	0,011	0,006	0,011	-37,281	-0,001429465	Вашуры / Ферма / Горный / Няшино
12134	Восточная улица, 1	КК	15,91	0,11	117,76	112,976	0,009	1	0,505	300,691	0,008	Вашуры / Ферма / Горный / Няшино
12137	Спортивная улица, 9	КК	26,3	0,11	120,04	113,502	0,01	0,051	0,031	248,593	0,008	Вашуры / Ферма / Горный / Няшино
12140	Спортивная улица, 7	КК	24,87	0,11	119,69	113,258	0,01	0,056	0,033	258,625	0,008	Вашуры / Ферма / Горный / Няшино
12142	Спортивная улица, 5	КК	27,62	0,11	119,28	112,976	0,01	1	0,505	228,24	0,008	Вашуры / Ферма / Горный / Няшино
12144	Спортивная улица, 3	КК	27,88	0,11	118,86	117,36	0,018	0,006	0,012	53,802	0,008	Вашуры / Ферма / Горный / Няшино
12147	Спортивная улица, 1	КК	19,91	0,11	117,93	108,206	0,008	0,361	0,176	488,398	0,008	Вашуры / Ферма / Горный / Няшино
12148	КК	КК	30,54	0,11	113,502	113,258	0,051	0,056	0,054	7,99	0,039999999	Вашуры / Ферма / Горный / Няшино
12149	КК	КК	35,25	0,11	113,258	112,976	0,056	1	0,528	8	0,048000002	Вашуры / Ферма / Горный / Няшино
12150	КК	КК	28,94	0,11	112,976	117,36	1	0,006	0,503	-151,486	-0,002897258	Вашуры / Ферма / Горный / Няшино
12151	КК	КК	38,27	0,11	117,36	108,206	0,006	0,361	0,175	239,195	0,003673276	Вашуры / Ферма / Горный / Няшино
12152	КК	КК	36	0,11	108,206	115,53	0,361	0	0,172	-203,444	0	Вашуры / Ферма / Горный / Няшино
12154	КК	КК	106,14	0,11	115,53	107,069	0	0,303	0,093	79,715	0	Вашуры / Ферма / Горный / Няшино
12156	Майская улица, 2	КК	16,79	0,11	120,55	120,176	0,019	0,022	0,021	22,275	0,008	Вашуры / Ферма / Горный / Няшино
12160	Майская улица, 4	КК	27,52	0,11	120,68	120,46	0,024	0,068	0,046	7,994	0,008	Вашуры / Ферма / Горный / Няшино
12161	Майская улица, 3	КК	26,07	0,11	123,61	120,46	0,012	0,068	0,04	120,829	0,008	Вашуры / Ферма / Горный / Няшино
12165	Майская улица, 7	КК	20,21	0,11	124,17	121,89	0,013	0,04	0,026	112,815	0,008	Вашуры / Ферма / Горный / Няшино
12168	Майская улица, 9	КК	20,84	0,11	124,09	122,274	0,014	0,033	0,023	87,14	0,008	Вашуры / Ферма / Горный / Няшино
12171	Майская улица, 11	КК	17,55	0,11	124,31	123,81	0,019	0,013	0,016	28,49	0,008	Вашуры / Ферма / Горный / Няшино
12172	КК	КК	18,7	0,11	122,423	122,274	0,034	0,033	0,033	7,968	0,016	Вашуры / Ферма / Горный / Няшино
12173	КК	КК	12,35	0,11	122,274	122,027	0,033	0,048	0,04	20	0,024000001	Вашуры / Ферма / Горный / Няшино
12174	КК	КК	24,55	0,11	121,89	121,319	0,04	0,045	0,043	23,259	0,039999999	Вашуры / Ферма / Горный / Няшино
12175	КК	КК	15,31	0,11	120,299	120,176	0,087	0,022	0,054	8,034	0,088000001	Вашуры / Ферма / Горный / Няшино
12176	КК	КК	15,12	0,11	120,176	107,069	0,022	0,303	0,104	866,865	0,096000003	Вашуры / Ферма / Горный / Няшино
12179	Солнечная улица, 5	КК	21,07	0,11	125,66	123,338	0,013	0,034	0,023	110,204	0,008	Вашуры / Ферма / Горный / Няшино
12182	Солнечная улица, 1	КК	16,59	0,11	127,64	122,869	0,01	0,046	0,028	287,583	0,008	Вашуры / Ферма / Горный / Няшино
12183	КК	КК	42,54	0,11	123,679	123,338	0,024	0,034	0,029	8,016	0,008	Вашуры / Ферма / Горный / Няшино
12184	КК	КК	27,06	0,11	123,085	122,869	0,041	0,046	0,044	7,982	0,024000001	Вашуры / Ферма / Горный / Няшино
12186	КК	КК	40,96	0,11	122,541	122,869	0,046	0,051	0,049	8,008	0,032	Вашуры / Ферма / Горный / Няшино
12187	КК	КК	55,76	0,11	122,541	122,095	0,051	0,051	0,051	7,999	0,039999999	Вашуры / Ферма / Горный / Няшино
12190	Весенняя улица, 8	КК	18,34	0,11	126,06	125,472	0,018	0,051	0,035	32,061	0,008	Вашуры / Ферма / Горный / Няшино
12193	Весенняя улица, 4	КК	17,12	0,11	125,7	125,068	0,017	0,071	0,044	36,916	0,008	Вашуры / Ферма / Горный / Няшино
12196	Весенняя улица, 1	КК	20,76	0,11	125,05	124,336	0,017	0,018	0,018	34,393	0,008	Вашуры / Ферма / Горный / Няшино
12198	Весенняя улица, 5	КК	24,34	0,11	126,65	125,068	0,015	0,071	0,043	64,996	0,008	Вашуры / Ферма / Горный / Няшино
12199	Весенняя улица, 7	КК	19,77	0,11	126,81	125,299	0,014	0,061	0,037	76,429	0,008	Вашуры / Ферма / Горный / Няшино
12202	Весенняя улица, 11	КК	18,35	0,11	126,97	126,64	0,021	0,019	0,02	17,984	0,008	Вашуры / Ферма / Горный / Няшино
12204	Весенняя улица, 13	КК	22,49	0,11	127,34	126,94	0,02	0,022	0,021	17,786	0,008	Вашуры / Ферма / Горный / Няшино
12205	КК	КК	9,9	0,11	126,64	125,705	0,019	0,041	0,03	94,444	0,016	Вашуры / Ферма / Горный / Няшино
12206	КК	КК	10,57	0,11	125,557	125,472	0,046	0,051	0,049	8,042	0,032	Вашуры / Ферма / Горный / Няшино
12207	КК	КК	28,91	0,11	125,299	125,068	0,061	0,071	0,066	7,99	0,056000001	Вашуры / Ферма / Горный / Няшино
12208	КК	КК	18,35	0,11	124,884	124,436	0,055	0,088	0,071	24,414	0,079999998	Вашуры / Ферма / Горный / Няшино
12210	улица Нефтяников, 44	КК	25,25	0,11	125,12	124,4	0,018	0,042	0,03	28,515	0,008	Вашуры / Ферма / Горный / Няшино
12212	улица Нефтяников, 46	КК	32,02	0,11	126,06	125,79	0,039	0,029	0,034	8,432	0,02	Вашуры / Ферма / Горный / Няшино
12215	улица Нефтяников, 52	КК	31,87	0,11	127,86	121,602	0,011	1	0,505	196,36	0,008	Вашуры / Ферма / Горный / Няшино
12217	КК	КК	32,13	0,11	122,095	121,838	0,051	0,056	0,054	7,999	0,039999999	Вашуры / Ферма / Горный / Няшино
12218	КК	КК	72,85	0,11	121,602	126,77	1	0,016	0,508	-70,94	-0,010326441	Вашуры / Ферма / Горный / Няшино
12219	КК	КК	37,66	0,15	125,79	124,4	0,022	0,031	0,026	36,909	0,02967356	Вашуры / Ферма / Горный / Няшино
12220	КК	КК	34,41	0,15	124,4	123,58	0,031	0,009	0,02	23,83	0,037673559	Вашуры / Ферма / Горный / Няшино
12221	КК	КК	18,58	0,11	124,336	106,345	0,018	1	0,509	968,299	0,096000003	Вашуры / Ферма / Горный / Няшино

Sys	Начальный узел	Конечный узел	Длина, м	Высота канала, м	Отметка лотка в начале, м	Отметка лотка в конце, м	Заполнение h/D в начале участка	Заполнение h/D в конце участка	Максимальное заполнение h/D	Уклон, мм/м	Расход, л/с	Поселение
12222	КК	КК	91,99	0,15	106,345	123,58	1	0,009	0,504	-187,357	-0,012283072	Вашуры / Ферма / Горный / Няшино
12223	КК	КК	28,81	0,15	123,58	105,379	0,009	0,13	0,07	631,76	0,025390487	Вашуры / Ферма / Горный / Няшино
12226	Нефтяников, 40	КК	12,83	0,11	123,66	123,326	0,024	0,05	0,037	26,033	0,014417	Вашуры / Ферма / Горный / Няшино
12229	Нефтяников, 38А	КК	9,45	0,11	123,04	122,964	0,032	0,028	0,03	8,042	0,013614	Вашуры / Ферма / Горный / Няшино
12232	Нефтяников, 38А	КК	10,39	0,11	122,61	122,527	0,035	0,016	0,025	7,988	0,013614	Вашуры / Ферма / Горный / Няшино
12235	Нефтяников, 38	КК	13,5	0,11	121,65	120,969	0,02	0,048	0,034	50,444	0,013181	Вашуры / Ферма / Горный / Няшино
12239	Нефтяников, 36	КК	15,06	0,11	120,31	120,19	0,04	0,048	0,044	7,968	0,022831	Вашуры / Ферма / Горный / Няшино
12241	Нефтяников, 36	КК	12,62	0,11	119,9	119,799	0,043	0,023	0,033	8,003	0,022831	Вашуры / Ферма / Горный / Няшино
12244	Нефтяников, 34	КК	14,84	0,11	119,15	111,38	0,012	0,079	0,045	523,585	0,015760001	Вашуры / Ферма / Горный / Няшино
12247	Трубная, 6	КК	10,24	0,11	118,98	117,455	0,014	0,02	0,017	148,926	0,011807	Вашуры / Ферма / Горный / Няшино
12250	Трубная, 6	КК	11,03	0,11	117,82	117,732	0,029	0,029	0,029	7,978	0,011807	Вашуры / Ферма / Горный / Няшино
12253	Трубная, 4	КК	13,49	0,11	117,17	116,147	0,019	0,249	0,112	75,834	0,014227	Вашуры / Ферма / Горный / Няшино
12256	Трубная, 2А	КК	11,32	0,11	116,59	116,499	0,01	0,097	0,051	8,039	0,001363	Вашуры / Ферма / Горный / Няшино
12260	Нефтяников, 32	КК	14,63	0,11	117,44	115,878	0,034	0,118	0,076	106,767	0,058663001	Вашуры / Ферма / Горный / Няшино
12263	Нефтяников, 32	КК	15,32	0,11	117,17	116,107	0,037	0,096	0,067	69,386	0,058663001	Вашуры / Ферма / Горный / Няшино
12266	Нефтяников, 32	КК	17,3	0,11	117,08	116,276	0,041	0,079	0,06	46,474	0,058663001	Вашуры / Ферма / Горный / Няшино
12275	КК	КК	17,35	0,11	122,964	122,744	0,028	0,045	0,037	12,68	0,013614	Вашуры / Ферма / Горный / Няшино
12276	КК	КК	15,8	0,11	122,527	110,19	0,016	0,189	0,103	780,823	0,040841998	Вашуры / Ферма / Горный / Няшино
12277	КК	КК	16,91	0,11	123,326	123,191	0,05	0,021	0,035	7,983	0,028834	Вашуры / Ферма / Горный / Няшино
12278	КК	КК	16,22	0,11	121,098	120,969	0,031	0,048	0,04	7,953	0,013181	Вашуры / Ферма / Горный / Няшино
12279	КК	КК	14,38	0,11	120,83	110,491	0,016	0,162	0,089	718,985	0,039543	Вашуры / Ферма / Горный / Няшино
12280	КК	КК	17,02	0,11	120,19	119,799	0,048	0,023	0,035	22,973	0,045662	Вашуры / Ферма / Горный / Няшино
12281	КК	КК	14,85	0,15	111,499	111,38	0,054	0,058	0,056	8,013	0,101188001	Вашуры / Ферма / Горный / Няшино
12282	КК	КК	15,54	0,15	111,224	111,1	0,062	0,107	0,084	7,979	0,132707995	Вашуры / Ферма / Горный / Няшино
12283	КК	КК	18,68	0,11	116,297	116,147	0,032	0,249	0,119	8,03	0,014227	Вашуры / Ферма / Горный / Няшино
12284	КК	КК	16,86	0,11	116,147	116,012	0,249	1	0,603	8,007	0,014215524	Вашуры / Ферма / Горный / Няшино
12285	КК	КК	17,78	0,11	117,732	117,59	0,029	0,045	0,037	7,987	0,011807	Вашуры / Ферма / Горный / Няшино
12286	КК	КК	16,91	0,11	117,455	111,621	0,02	0,068	0,044	345,003	0,035420999	Вашуры / Ферма / Горный / Няшино
12288	Трубная, 8	КК	11,92	0,11	120,49	118,614	0,017	0,064	0,041	157,383	0,016669001	Вашуры / Ферма / Горный / Няшино
12291	Трубная, 8	КК	14,65	0,11	119,01	118,893	0,034	0,034	0,034	7,986	0,016669001	Вашуры / Ферма / Горный / Няшино
12292	КК	КК	17,8	0,11	118,756	118,614	0,047	0,064	0,056	7,978	0,033338001	Вашуры / Ферма / Горный / Няшино
12293	КК	КК	15,36	0,11	118,614	118,491	0,064	0,027	0,045	8,008	0,050006998	Вашуры / Ферма / Горный / Няшино
12294	КК	КК	15,27	0,15	111,621	111,499	0,05	0,054	0,052	7,99	0,085428001	Вашуры / Ферма / Горный / Няшино
12295	КК	КК	23,42	0,15	110,19	110,003	0,139	0,073	0,106	7,985	0,618151971	Вашуры / Ферма / Горный / Няшино
12299	КК	КК	18,41	0,15	115,5	115						Вашуры / Ферма / Горный / Няшино
12300	КК	КК	23,2	0,15	116	115,5						Вашуры / Ферма / Горный / Няшино
12417	КК	КК	22,31	0,11	110,671	108,192	0,041	0,083	0,062	111,116	0,089069916	Вашуры / Ферма / Горный / Няшино
12416	КК	КК	21,94	0,11	108,192	108,016	0,083	0,086	0,084	8,022	0,109069915	Вашуры / Ферма / Горный / Няшино
12415	КК	КК	35,66	0,11	108,016	107,731	0,086	0,088	0,087	7,992	0,117069911	Вашуры / Ферма / Горный / Няшино
12308	КК	КК	17,47	0,2	105,87	105,731	0,062	0,063	0,062	7,956	0,288573996	Вашуры / Ферма / Горный / Няшино
12309	КК	КК	12,97	0,2	105,731	105,627	0,063	0,498	0,251	8,019	0,299561012	Вашуры / Ферма / Горный / Няшино
12310	КК	КК	16,36	0,2	105,627	105,496	0,498	1	0,72	8,007	0,248629251	Вашуры / Ферма / Горный / Няшино
12312	КК	КК	14,51	0,15	105,496	105,387	1	1	1	7,512	0,066574554	Вашуры / Ферма / Горный / Няшино
12314	КК	134	119,46	0,15	105,387	107,03	1	0	0,5	-13,754	0	Вашуры / Ферма / Горный / Няшино
12315	КК	КК	16,84	0,11	106,23	106,257	0,593	0,344	0,444	-1,603	-0,007603039	Вашуры / Ферма / Горный / Няшино
12316	КК	134	15,01	0,11	106,257	107,03	0,344	0	0,161	-51,499	0	Вашуры / Ферма / Горный / Няшино
12317	134	КНС п. Ферма Заводск	97,77	0,15	107,03	103,642	0	0,05	0,025	34,653	0	Вашуры / Ферма / Горный / Няшино
12319	Железнодорожная, 30	КК	11,14	0,11	113,2	112,573	0,01	0,039	0,025	56,284	0,004	Вашуры / Ферма / Горный / Няшино
12321	Железнодорожная, 30	КК	9,88	0,11	113,32	112,489	0,009	0,029	0,019	84,109	0,004	Вашуры / Ферма / Горный / Няшино
12324	улица Некрасова, 1/1	КК	17,18	0,11	112,59	112,22						Вашуры / Ферма / Горный / Няшино
12327	улица Некрасова, 1/1	КК	13,43	0,11	112,88	112,293	0,016	0,034	0,026	43,708	0,008	Вашуры / Ферма / Горный / Няшино
12330	улица Некрасова, 1/8	КК	10,81	0,11	112,96	112,874	0,024	0,024	0,024	7,956	0,008	Вашуры / Ферма / Горный / Няшино
12333	улица Некрасова, 1/9	КК	15,92	0,11	112,19	109,725						Вашуры / Ферма / Горный / Няшино
12336	улица Некрасова, 1/7	КК	14,01	0,11	112,54	109,98						Вашуры / Ферма / Горный / Няшино
12339	улица Некрасова, 1/6	КК	15,92	0,11	112,8	112,673						Вашуры / Ферма / Горный / Няшино
12342	улица Некрасова, 1/6	КК	15,91	0,11	112,48	112,353						Вашуры / Ферма / Горный / Няшино
12345	улица Некрасова, 1/5	КК	11,47	0,11	112,6	110,515						Вашуры / Ферма / Горный / Няшино
12348	улица Некрасова, 1/3	КК	14,69	0,11	112,75	111,085						Вашуры / Ферма / Горный / Няшино
12351	Некрасова, 4	КК	17,83	0,11	113,09	112,947						Вашуры / Ферма / Горный / Няшино
12354	КК	КК	13,38	0,11	111,87	111,763						Вашуры / Ферма / Горный / Няшино
12356	КК	КК	58,29	0,11	111,763	111,294						Вашуры / Ферма / Горный / Няшино
12357	КК	КК	25,95	0,11	111,294	111,085						Вашуры / Ферма / Горный / Няшино
12358	КК	КК	71,3	0,11	111,085	110,515						Вашуры / Ферма / Горный / Няшино
12359	КК	КК	66,82	0,11	110,515	109,98						Вашуры / Ферма / Горный / Няшино
12360	КК	КК	31,83	0,11	109,98	109,725						Вашуры / Ферма / Горный / Няшино
12361	КК	КК	67,41	0,11	109,725	112,22						Вашуры / Ферма / Горный / Няшино
12365	Железнодорожная улиц	КК	24,45	0,11	109,83	109,634	0,024	0,024	0,024	8,016	0,008	Вашуры / Ферма / Горный / Няшино
12368	Железнодорожная, 13	КК	22,57	0,11	109,47	109,162	0,049	0,055	0,052	13,646	0,047089001	Вашуры / Ферма / Горный / Няшино
12369	КК	КК	59,06	0,11	109,634	109,162	0,024	0,055	0,04	7,992	0,008	Вашуры / Ферма / Горный / Няшино
12370	КК	КК	211,95	0,11	109,162	106,8	0,055	0,306	0,181	11,144	0,055089	Вашуры / Ферма / Горный / Няшино
12374	Железнодорожная, 15	111.62	14,06	0,11	110,57	108,02	0,018	0,037	0,027	181,366	0,019564999	Вашуры / Ферма / Горный / Няшино
12377	Железнодорожная, 15	КК	12,72	0,11	110,45	107,93	0,017	0,053	0,035	198,113	0,019564999	Вашуры / Ферма / Горный / Няшино
12380	Железнодорожная, 15	КК	9,87	0,11	110,28	109,613	0,024	0,016	0,02	67,579	0,019564999	Вашуры / Ферма / Горный / Няшино

Sys	Начальный узел	Конечный узел	Длина, м	Высота канала, м	Отметка лотка в начале, м	Отметка лотка в конце, м	Заполнение h/D в начале участка	Заполнение h/D в конце участка	Максимальное заполнение h/D	Уклон, мм/м	Расход, л/с	Поселение
12383	Железнодорожная, 15	КК	10,51	0,11	110,24	109,34	0,021	1	0,511	85,633	0,019564999	Вашуры / Ферма / Горный / Няшино
12384	111.62	КК	11,25	0,11	108,02	107,93	0,037	0,053	0,045	8	0,019564999	Вашуры / Ферма / Горный / Няшино
12385	КК	КК	15,8	0,11	109,34	109,613	1	0,016	0,508	-17,278	-0,004903583	Вашуры / Ферма / Горный / Няшино
12387	КК	111.46	10,58	0,11	107,93	107,845	0,053	0,041	0,047	8,034	0,039129998	Вашуры / Ферма / Горный / Няшино
12388	КК	111.46	11,58	0,11	109,613	107,845	0,016	0,041	0,028	152,677	0,014661418	Вашуры / Ферма / Горный / Няшино
12389	111.46	КК	25,7	0,11	107,845	106,8	0,041	0,306	0,173	40,661	0,053791417	Вашуры / Ферма / Горный / Няшино
12392	Железнодорожная улиц	КК	14,38	0,11	109,14	109,025	0,037	0,037	0,173	40,661	0,053791417	Вашуры / Ферма / Горный / Няшино
12395	Железнодорожная улиц	КК	16,11	0,11	112,34	107,446	0,022	0,147	0,084	303,786	0,039415001	Вашуры / Ферма / Горный / Няшино
12396	КК	КК	148,43	0,11	107,446	106,8	0,147	0,306	0,226	4,352	0,266882998	Вашуры / Ферма / Горный / Няшино
12399	Железнодорожная, 11	КК	9,62	0,11	111,58	110,671	0,026	0,041	0,033	94,491	0,031345	Вашуры / Ферма / Горный / Няшино
12402	Железнодорожная, 11	КК	10,82	0,11	111,54	110,814	0,028	0,066	0,047	67,098	0,031345	Вашуры / Ферма / Горный / Няшино
12405	Железнодорожная улиц	КК	12,72	0,11	111,16	111,058	0,033	0,042	0,038	8,019	0,015062	Вашуры / Ферма / Горный / Няшино
12407	КК	КК	104,12	0,11	109,025	108,192	0,037	0,083	0,06	8	0,02	Вашуры / Ферма / Горный / Няшино
12410	Железнодорожная улиц	КК	15,27	0,11	112,19	108,016	0,01	0,086	0,048	273,346	0,008	Вашуры / Ферма / Горный / Няшино
12413	Железнодорожная улиц	КК	12,73	0,11	112,13	107,731	0,009	0,088	0,049	345,562	0,008	Вашуры / Ферма / Горный / Няшино
12414	КК	КК	35,69	0,11	107,731	107,446	0,088	0,147	0,118	7,985	0,125069913	Вашуры / Ферма / Горный / Няшино
9996	50 лет Октября, 37	КК	4,81	0,15	148,5	147,5	0	0	0	207,9	0	Гамово / Осенцы
9993	50 лет Октября, 37	КК	7,32	0,15	148,5	148	0	0	0	68,306	0	Гамово / Осенцы
9990	50 лет Октября, 37	КК	7,65	0,15	148,5	148	0	0	0	65,359	0	Гамово / Осенцы
9987	197	196	32,49	0,2	147,15	146,32	0	0	0	25,546	0	Гамово / Осенцы
9986	198	197	33,8	0,2	146,84	147,15	0	0	0	-9,172	0	Гамово / Осенцы
9984	199	198	29,3	0,2	146,51	146,84	0,412	0	0,194	-11,263	0	Гамово / Осенцы
9982	200	199	50,29	0,2	147,04	146,51	0,024	0,412	0,206	10,539	0,044363351	Гамово / Осенцы
9980	201	200	31,2	0,2	147,83	147,04	0,02	0,024	0,022	25,321	0,044363351	Гамово / Осенцы
9978	207	201	16,74	0,15	147,85	147,83	0	0,026	0,013	1,195	0	Гамово / Осенцы
9977	208	207	36,3	0,15	147,87	147,85	0	0	0	0,551	0	Гамово / Осенцы
9975	209	208	17,93	0,15	147,96	147,87	0	0	0	5,02	0	Гамово / Осенцы
9973	210	209	17,38	0,15	148,16	147,96	0	0	0	11,507	0	Гамово / Осенцы
9972	211	210	12,12	0,15	148,92	148,16	0	0	0	62,706	0	Гамово / Осенцы
9971	улица 50 лет Октября	209	15,33	0,15	149	147,96	0	0	0	67,841	0	Гамово / Осенцы
9968	улица 50 лет Октября	210	12,16	0,15	150	148,16	0	0	0	151,316	0	Гамово / Осенцы
9965	улица 50 лет Октября	211	12,8	0,15	151	148,92	0	0	0	162,5	0	Гамово / Осенцы
9962	202	201	19,2	0,15	147,81	147,83	0,177	0,026	0,102	-1,042	0,044363351	Гамово / Осенцы
9960	203	202	27,55	0,15	148,01	147,81	0,038	0,177	0,107	7,26	0,044363351	Гамово / Осенцы
9958	204	203	45,25	0,15	147,59	148,01	0,396	0,038	0,184	-9,282	-0,05016365	Гамово / Осенцы
9957	50 лет Октября, 32	203	12,8	0,15	149,92	148,01	0,026	0,038	0,032	149,219	0,094527	Гамово / Осенцы
9954	205	204	13,43	0,15	147,37	147,59	1	0,396	0,665	-16,381	-0,028320001	Гамово / Осенцы
9953	206	205	16,55	0,15	147,1	147,37	1	1	1	-16,314	-0,007367461	Гамово / Осенцы
9952	50 лет Октября, 33	204	10,83	0,15	149	147,59	0,018	0,396	0,174	130,194	0,038601	Гамово / Осенцы
9949	50 лет Октября, 33	205	12,1	0,15	149	147,37	0,018	1	0,509	134,711	0,038601	Гамово / Осенцы
9946	50 лет Октября, 33	206	10,82	0,15	149	147,1	0,017	1	0,508	175,601	0,038601	Гамово / Осенцы
9943	175	174	23,56	0,15	146,6	146,33	0,087	0,061	0,074	11,46	0,294824014	Гамово / Осенцы
9942	176	175	24,2	0,15	146,62	146,6	0,161	0,087	0,124	0,826	0,221117996	Гамово / Осенцы
9941	177	176	22,93	0,15	146,64	146,62	0,109	0,161	0,135	0,872	0,147412007	Гамово / Осенцы
9940	178	177	24,23	0,15	147,01	146,64	0,04	0,109	0,075	15,27	0,073706004	Гамово / Осенцы
9939	50 лет Октября, 34	178	15,28	0,15	148,91	147,01	0,025	0,04	0,032	124,346	0,073706004	Гамово / Осенцы
9936	50 лет Октября, 34	177	14,65	0,15	148	146,64	0,026	0,109	0,068	92,833	0,073706004	Гамово / Осенцы
9933	50 лет Октября, 34	176	14,01	0,15	148	146,62	0,026	0,161	0,093	98,501	0,073706004	Гамово / Осенцы
9930	50 лет Октября, 34	175	14,02	0,15	148	146,6	0,026	0,087	0,056	99,857	0,073706004	Гамово / Осенцы
9927	50 лет Октября, 34	174	14,64	0,15	148	146,33	0,025	0,061	0,043	114,071	0,073706004	Гамово / Осенцы
9924	КК	КК	9,28	0,15	147,635	147,561	0,021	0,025	0,023	7,974	0,01281	Гамово / Осенцы
9923	50 лет Октября, 14	КК	15,6	0,15	148,95	147,561	0,008	0,025	0,016	89,038	0,006774	Гамово / Осенцы
9920	50 лет Октября, 14	КК	9,28	0,15	149,69	149,29	0,011	0,005	0,008	43,103	0,006774	Гамово / Осенцы
9914	192	Гамово КНС	59,33	0,35	143,2	134,819	0	0	0	141,261	0	Гамово / Осенцы
9912	КК	КК	27,44	0,2	148,559	145,281	0,005	0,854	0,43	119,461	0,009819353	Гамово / Осенцы
9910	191	192	58,14	0,35	143,42	143,2	0	0	0	3,784	0	Гамово / Осенцы
9905	КК	КК	16,25	0,2	144,615	144,485	1	1	1	8	-1,58108538	Гамово / Осенцы
9904	КК	КК	10,58	0,2	144,776	144,691	1	1	1	8,034	-0,969818328	Гамово / Осенцы
9903	165	КК	12,92	0,2	144,77	144,842	1	1	1	-5,573	-0,292781246	Гамово / Осенцы
9902	50 лет Октября, 44	КК	11,18	0,15	147	144,485	0,002	1	0,501	224,955	0,001294	Гамово / Осенцы
9899	50 лет Октября, 44	КК	11,14	0,15	146,18	144,691	0,002	1	0,501	133,662	0,001294	Гамово / Осенцы
9896	50 лет Октября, 44	КК	10,53	0,15	146,12	144,842	0,002	1	0,501	121,368	0,001294	Гамово / Осенцы
9894	50 лет Октября, 13	КК	40,14	0,15	150	148,559	0,011	0,007	0,009	35,899	0,007483	Гамово / Осенцы
9893	98	97	24,84	0,15	148,64	149,73	0	0,004	0,002	-43,881	0	Гамово / Осенцы
9891	102	101	10,43	0,15	147,2	147,41	0,613	0,017	0,298	-20,134	-0,013548	Гамово / Осенцы
9890	КК	КК	22,29	0,15	146,528	146,35	0,035	0,875	0,426	7,986	0,039906001	Гамово / Осенцы
9889	100	99	20,38	0,15	148,37	147,67	0,01	0,013	0,011	34,347	0,006774	Гамово / Осенцы
9887	50 лет Октября, 14	101	12,13	0,15	149	147,41	0,007	0,017	0,012	131,08	0,006774	Гамово / Осенцы
9882	КК	КК	25,18	0,15	146,729	146,528	0,035	0,035	0,035	7,983	0,039906001	Гамово / Осенцы
9881	139	КК	24,23	0,15	146,923	146,729	0,032	0,035	0,034	8,007	0,033132001	Гамово / Осенцы
9880	КК	КК	6,38	0,15	149,29	146,729	0,005	0,035	0,02	401,411	0,006774	Гамово / Осенцы
9878	50 лет Октября, 14	139	12,74	0,15	148,6	146,923	0,007	0,032	0,019	131,633	0,006774	Гамово / Осенцы
9874	50 лет Октября, 14	142	12,73	0,15	148,61	147,436	0,008	0,029	0,018	92,223	0,006774	Гамово / Осенцы

Sys	Начальный узел	Конечный узел	Длина, м	Высота канала, м	Отметка лотка в начале, м	Отметка лотка в конце, м	Заполнение h/D в начале участка	Заполнение h/D в конце участка	Максимальное заполнение h/D	Уклон, мм/м	Расход, л/с	Поселение
9868	КК	КК	39,84	0,35	144,33	142,15	0,021	0,718	0,347	54,719	0,320166233	Гамово / Осенцы
9867	КК	КК	48,11	0,35	144,37	144,33	0,08	0,021	0,05	0,831	0,320166233	Гамово / Осенцы
9865	181	КК	25,1	0,35	144,62	144,37	0,031	0,08	0,055	9,96	0,320166233	Гамово / Осенцы
9863	236	КК	57,32	0,16	143,89	142,15	0,016	1	0,508	30,356	0,0184234	Гамово / Осенцы
9861	237	236	48,08	0,16	143,99	143,89	0,04	0,016	0,028	2,08	0,0184234	Гамово / Осенцы
9859	238	237	35,65	0,16	144,17	143,99	0,025	0,04	0,033	5,049	0,0184234	Гамово / Осенцы
9857	239	238	34,07	0,16	144,45	144,17	0,023	0,025	0,024	8,218	0,0184234	Гамово / Осенцы
9855	240	239	26,42	0,16	144,97	144,45	0,018	0,023	0,02	19,682	0,0184234	Гамово / Осенцы
9853	241	240	14,33	0,16	145,49	144,97	0	0,018	0,009	36,288	0	Гамово / Осенцы
9852	50 лет Октября, 12	240	10,5	0,16	147	144,97	0,01	0,018	0,014	193,333	0,0184234	Гамово / Осенцы
9849	50 лет Октября, 12	241	9,23	0,16	148	145,49	0	0	0	271,939	0	Гамово / Осенцы
9846	143	152	64,29	0,25	145,33	145,3	0,123	0,084	0,104	0,467	0,425356993	Гамово / Осенцы
9845	КК	143	48,07	0,25	145,86	145,33	0,048	0,123	0,088	11,026	0,354490068	Гамово / Осенцы
9844	130	КК	21,65	0,25	146,02	145,86	0,047	0,048	0,048	7,39	0,28359206	Гамово / Осенцы
9843	КК	130	16,88	0,15	146,5	146,02	0,057	0,078	0,068	28,436	0,212694038	Гамово / Осенцы
9842	131	КК	12,2	0,15	146,69	146,5	0,054	0,057	0,056	15,574	0,14179603	Гамово / Осенцы
9841	50 лет Октября, 22	143	9,89	0,15	147	145,33	0,023	0,205	0,119	168,857	0,070898001	Гамово / Осенцы
9838	50 лет Октября, 22	КК	9,88	0,15	147	145,86	0,025	0,079	0,052	115,385	0,070898001	Гамово / Осенцы
9835	50 лет Октября, 22	130	12,1	0,15	147,95	146,02	0,023	0,078	0,051	159,504	0,070898001	Гамово / Осенцы
9832	50 лет Октября, 22	КК	12,42	0,15	148	146,5	0,024	0,057	0,041	120,773	0,070898001	Гамово / Осенцы
9829	132	131	23,66	0,15	146,79	146,69	0,077	0,054	0,067	4,227	0,14179603	Гамово / Осенцы
9827	133	132	18,8	0,15	146,45	146,79	1	0,077	0,539	-18,085	0,070898008	Гамово / Осенцы
9826	50 лет Октября, 22	132	11,14	0,15	146,48	146,79	1	0,077	0,539	-27,828	0,070898008	Гамово / Осенцы
9823	50 лет Октября, 22	133	11,46	0,15	148	146,45	0,024	1	0,512	135,253	0,070898001	Гамово / Осенцы
9820	235	181	24,48	0,35	144,76	144,62	0	0,031	0,015	5,719	0	Гамово / Осенцы
9819	КК	181	34,25	0,11	144,936	144,62	0,191	0,098	0,144	9,226	0,548988988	Гамово / Осенцы
9818	КК	КК	20,4	0,11	145,099	144,936	0,167	0,191	0,179	7,99	0,470561994	Гамово / Осенцы
9817	КК	КК	26,65	0,11	145,312	145,099	0,153	0,167	0,16	7,992	0,392135	Гамово / Осенцы
9816	улица 50 лет Октября	КК	13,7	0,11	146,81	144,936	0,036	0,191	0,114	136,788	0,078427001	Гамово / Осенцы
9813	улица 50 лет Октября	КК	12,8	0,11	145,41	145,099	0,054	0,167	0,111	24,297	0,078427001	Гамово / Осенцы
9810	КК	КК	52,53	0,11	145,732	145,312	0,153	0,153	0,153	7,995	0,392135	Гамово / Осенцы
9808	КК	КК	20,71	0,11	145,96	145,732	0,127	0,153	0,14	11,009	0,313708006	Гамово / Осенцы
9807	КК	КК	20,37	0,11	146,16	145,96	0,114	0,127	0,12	9,818	0,235280997	Гамово / Осенцы
9806	КК	КК	19,8	0,11	146,527	146,16	0,081	0,114	0,097	18,535	0,156854003	Гамово / Осенцы
9805	КК	КК	19,42	0,11	146,919	146,527	0,057	0,081	0,069	20,185	0,078427001	Гамово / Осенцы
9804	50 лет Октября, 21	КК	18,46	0,11	145,88	145,732	0,071	0,153	0,112	8,017	0,078427001	Гамово / Осенцы
9801	50 лет Октября, 21	КК	18,8	0,11	146,11	145,96	0,071	0,127	0,099	7,979	0,078427001	Гамово / Осенцы
9798	50 лет Октября, 21	КК	20,06	0,11	146,32	146,16	0,071	0,114	0,092	7,976	0,078427001	Гамово / Осенцы
9795	50 лет Октября, 21	КК	17,83	0,11	146,67	146,527	0,071	0,081	0,076	8,02	0,078427001	Гамово / Осенцы
9792	50 лет Октября, 21	КК	20,07	0,11	147,08	146,919	0,074	0,057	0,065	8,022	0,078427001	Гамово / Осенцы
9789	180	235	18,69	0,35	144,64	144,76	0	0	0	-6,421	0	Гамово / Осенцы
9788	179	180	16,45	0,35	145,36	144,64	0	0	0	43,769	0	Гамово / Осенцы
9786	152	179	19,69	0,35	145,3	145,36	0,06	0	0,03	-3,047	0	Гамово / Осенцы
9784	КК	152	18,84	0,35	145,35	145,3	0,082	0,06	0,071	2,654	1,305343001	Гамово / Осенцы
9782	160	КК	30,2	0,2	145,82	145,35	0	0,144	0,072	15,563	0	Гамово / Осенцы
9781	161	160	9,32	0,2	145,98	145,82	0	0	0	17,167	0	Гамово / Осенцы
9780	162	161	13,93	0,2	146,14	145,98	0	0	0	11,486	0	Гамово / Осенцы
9779	163	162	11,14	0,2	145,88	146,14	0	0	0	-23,339	0	Гамово / Осенцы
9778	164	163	13,75	0,2	145,32	145,88	0	0	0	-40,727	0	Гамово / Осенцы
9777	166	164	15	0,2	145,07	145,32	0,668	0	0,276	-16,667	0	Гамово / Осенцы
9776	50 лет Октября, 38	160	9,88	0,15	147	145,82	0	0	0	119,433	0	Гамово / Осенцы
9773	50 лет Октября, 38	161	8,96	0,15	147,89	145,98	0	0	0	213,17	0	Гамово / Осенцы
9770	50 лет Октября, 38	162	9,57	0,15	147,98	146,14	0	0	0	192,268	0	Гамово / Осенцы
9767	50 лет Октября, 38	163	9,56	0,15	148	145,88	0	0	0	221,757	0	Гамово / Осенцы
9764	50 лет Октября, 38	164	7,64	0,15	147,95	145,32	0	0	0	344,241	0	Гамово / Осенцы
9761	166	165	18,54	0,2	145,07	144,77	0,668	1	0,776	16,181	0,028320001	Гамово / Осенцы
9760	167	166	14,65	0,2	145,33	145,07	0,038	0,668	0,295	17,747	0,155252477	Гамово / Осенцы
9759	168	167	14,64	0,2	145,62	145,33	0,032	0,038	0,035	19,809	0,112610476	Гамово / Осенцы
9758	169	168	26,84	0,2	146,18	145,62	0,026	0,032	0,029	20,864	0,069968475	Гамово / Осенцы
9757	182	181	25,66	0,15	144,3	144,62	0,075	0,072	0,073	-12,471	-0,22882277	Гамово / Осенцы
9755	183	182	14,97	0,15	144,1	144,3	0,397	0,075	0,201	-13,36	-0,260776782	Гамово / Осенцы
9754	184	183	13,38	0,15	143,86	144,1	1	0,397	0,663	-17,937	-0,246961048	Гамово / Осенцы
9753	222	184	8,28	0,15	143,64	143,86	1	1	1	-26,57	-0,180304283	Гамово / Осенцы
9752	223	222	10,07	0,15	143,78	143,64	1	1	1	13,903	-0,115019058	Гамово / Осенцы
9751	224	223	10,51	0,15	143,96	143,78	1	1	1	17,127	-0,060425806	Гамово / Осенцы
9750	225	224	13,82	0,15	143,95	143,96	1	1	1	-0,724	-0,012835741	Гамово / Осенцы
9749	234	235	29,71	0,15	144,62	144,76	0	0	0	-4,712	0	Гамово / Осенцы
9747	233	234	11,8	0,15	144,72	144,62	0	0	0	8,475	0	Гамово / Осенцы
9746	КК	233	13,72	0,15	144,32	144,72	0	0	0	-29,155	0	Гамово / Осенцы
9745	50 лет Октября, 43	234	11,48	0,15	146,81	144,62	0	0	0	190,767	0	Гамово / Осенцы
9742	50 лет Октября, 43	233	14,06	0,15	146,85	144,72	0	0	0	151,494	0	Гамово / Осенцы
9739	50 лет Октября, 43	КК	12,1	0,15	146	144,32	0	0	0	138,843	0	Гамово / Осенцы
9736	50 лет Октября, 42	225	11,78	0,15	145	143,95	0,018	1	0,509	89,134	0,031954001	Гамово / Осенцы

Sys	Начальный узел	Конечный узел	Длина, м	Высота канала, м	Отметка лотка в начале, м	Отметка лотка в конце, м	Заполнение h/D в начале участка	Заполнение h/D в конце участка	Максимальное заполнение h/D	Уклон, мм/м	Расход, л/с	Поселение
9733	50 лет Октября, 42	224	10,84	0,15	145	143,96	0,018	1	0,509	95,941	0,031954001	Гамово / Осенцы
9730	50 лет Октября, 42	223	9,87	0,15	145	143,78	0,017	1	0,508	123,607	0,031954001	Гамово / Осенцы
9727	50 лет Октября, 41	222	14,98	0,15	145	143,64	0,018	1	0,509	90,788	0,031954001	Гамово / Осенцы
9724	50 лет Октября, 41	184	15,28	0,15	145	143,86	0,019	1	0,509	74,607	0,031954001	Гамово / Осенцы
9721	50 лет Октября, 41	183	14,01	0,15	145,87	144,1	0,016	0,397	0,172	126,338	0,031954001	Гамово / Осенцы
9718	50 лет Октября, 41	182	12,75	0,15	146	144,3	0,016	0,075	0,046	133,333	0,031954001	Гамово / Осенцы
9715	50 лет Октября, 36	165	14,32	0,15	145,06	144,77	0,956	1	0,901	20,251	0,028320001	Гамово / Осенцы
9710	50 лет Октября, 36	167	12,77	0,15	147	145,33	0,019	0,051	0,035	130,775	0,042642001	Гамово / Осенцы
9707	50 лет Октября, 36	168	12,73	0,15	147	145,62	0,02	0,043	0,031	108,405	0,042642001	Гамово / Осенцы
9704	КК	КК	57,33	0,25	145,4	145,35	0,173	0,115	0,145	0,872	1,147087663	Гамово / Осенцы
9703	153	КК	40,59	0,15	145,8	145,35	0,062	0,192	0,127	11,086	0,158233001	Гамово / Осенцы
9700	194	КК	8,61	0,25	145,42	145,4	0,119	0,173	0,147	2,323	1,11252442	Гамово / Осенцы
9698	195	194	11,14	0,2	145,65	145,42	0	0,148	0,075	20,646	0	Гамово / Осенцы
9696	КК	195	15,92	0,2	146	145,65	0	0	0	21,985	0	Гамово / Осенцы
9694	196	КК	21,65	0,2	146,32	146	0	0	0	14,781	0	Гамово / Осенцы
9689	КК	КК	14,66	0,15	142,796	141,874	0,077	0,069	0,073	62,892	0,574773003	Гамово / Осенцы
9688	КК	КК	12,98	0,11	142,9	142,796	0,198	0,105	0,153	8,012	0,574773003	Гамово / Осенцы
9686	КК	КК	10,82	0,11	142,987	142,9	0,151	0,198	0,174	8,041	0,383181992	Гамово / Осенцы
9685	КК	КК	31,05	0,11	143,235	142,987	0,108	0,151	0,13	7,987	0,191590996	Гамово / Осенцы
9684	50 лет Октября, 9	КК	13,96	0,11	143,15	142,9	0,089	0,198	0,144	17,908	0,191590996	Гамово / Осенцы
9681	50 лет Октября, 9	КК	11,97	0,11	143,36	142,987	0,079	0,151	0,115	31,161	0,191590996	Гамово / Осенцы
9679	КК	КК	54,96	0,15	142,314	141,874	0,075	0,069	0,072	8,006	0,197550005	Гамово / Осенцы
9677	КК	КК	28,39	0,15	142,541	142,314	0,074	0,075	0,075	7,996	0,197550005	Гамово / Осенцы
9675	КК	КК	140,87	0,11	143,668	142,541	0	0,101	0,051	8	0	Гамово / Осенцы
9674	КК	КК	40,19	0,15	143,842	142,541	0,053	0,074	0,064	32,371	0,197550005	Гамово / Осенцы
9672	КК	КК	83,61	0,11	144,511	143,842	0,118	0,073	0,095	8,001	0,197550005	Гамово / Осенцы
9670	КК	КК	15,12	0,11	145,11	144,511	0	0,118	0,059	39,616	0	Гамово / Осенцы
9668	КК	КК	13,84	0,11	145,36	144,65	0	0,11	0,055	51,301	0	Гамово / Осенцы
9666	КК	КК	14,09	0,11	145,07	144,957	0	0,078	0,039	8,02	0	Гамово / Осенцы
9664	КК	КК	17,38	0,11	144,65	144,511	0,11	0,118	0,114	7,998	0,197550005	Гамово / Осенцы
9662	КК	КК	9,12	0,11	144,957	144,65	0,078	0,11	0,094	33,662	0,197550005	Гамово / Осенцы
9660	КК	КК	20,21	0,11	145,278	144,957	0,096	0,078	0,087	15,883	0,197550005	Гамово / Осенцы
9658	КК	КК	25,36	0,11	145,481	145,278	0,113	0,096	0,105	8,005	0,197550005	Гамово / Осенцы
9656	КК	КК	40,43	0,11	145,804	145,481	0,11	0,113	0,111	7,989	0,197550005	Гамово / Осенцы
9654	КК	КК	12,67	0,11	147,22	145,804	0	0,11	0,055	111,76	0	Гамово / Осенцы
9652	КК	КК	32,6	0,11	146,065	145,804	0,11	0,11	0,11	8,006	0,197550005	Гамово / Осенцы
9650	КК	КК	10,78	0,11	146,151	146,065	0,102	0,11	0,106	7,978	0,168625003	Гамово / Осенцы
9649	КК	КК	18,54	0,11	146,3	146,151	0,029	0,102	0,066	8,037	0,012	Гамово / Осенцы
9648	КК	КК	13,19	0,11	146,405	146,3	0,024	0,029	0,027	7,961	0,008	Гамово / Осенцы
9647	КК	КК	8,74	0,11	146,475	146,405	0,021	0,024	0,023	8,009	0,006	Гамово / Осенцы
9646	КК	КК	11,54	0,11	146,567	146,475	0,018	0,021	0,02	7,972	0,004	Гамово / Осенцы
9645	КК	КК	13,71	0,11	146,677	146,567	0,012	0,018	0,015	8,023	0,002	Гамово / Осенцы
9644	улица 50 лет Октября	КК	6,86	0,11	148,08	146,405	0,004	0,024	0,014	244,169	0,002	Гамово / Осенцы
9641	улица 50 лет Октября	КК	5,74	0,11	147,76	146,475	0,004	0,021	0,013	223,868	0,002	Гамово / Осенцы
9638	улица 50 лет Октября	КК	7,83	0,11	147,28	146,567	0,006	0,018	0,012	91,06	0,002	Гамово / Осенцы
9635	улица 50 лет Октября	КК	9,12	0,11	146,75	146,677	0,012	0,012	0,012	8,004	0,002	Гамово / Осенцы
9632	улица 50 лет Октября	КК	26,42	0,11	148,66	146,3	0,009	0,029	0,019	89,326	0,004	Гамово / Осенцы
9629	КК	КК	14,52	0,11	146,704	146,151	0,062	0,102	0,082	38,085	0,127699997	Гамово / Осенцы
9628	КК	КК	13,97	0,11	146,816	146,704	0,082	0,062	0,072	8,017	0,098775003	Гамово / Осенцы
9627	КК	КК	14,58	0,11	146,932	146,816	0,067	0,082	0,075	7,956	0,069850001	Гамово / Осенцы
9626	КК	КК	13,83	0,11	147,043	146,932	0,052	0,067	0,06	8,026	0,040924999	Гамово / Осенцы
9625	улица 50 лет Октября	КК	31,19	0,11	148,6	147,043	0,011	0,052	0,031	49,92	0,004	Гамово / Осенцы
9623	50 лет Октября, 7	КК	12,83	0,11	148,72	146,065	0,021	0,11	0,065	206,937	0,028925	Гамово / Осенцы
9620	50 лет Октября, 7	КК	11,11	0,11	148,88	146,151	0,02	0,102	0,061	245,635	0,028925	Гамово / Осенцы
9617	50 лет Октября, 7	КК	13,24	0,11	149,03	146,704	0,022	0,062	0,042	175,68	0,028925	Гамово / Осенцы
9614	50 лет Октября, 7	КК	11,97	0,11	149,04	146,816	0,021	0,082	0,052	185,798	0,028925	Гамово / Осенцы
9611	50 лет Октября, 7	КК	11,97	0,11	148,71	146,932	0,022	0,067	0,045	148,538	0,028925	Гамово / Осенцы
9608	50 лет Октября, 7	КК	12,9	0,11	148,83	147,043	0,023	0,052	0,037	138,527	0,028925	Гамово / Осенцы
9606	КК	КК	22,21	0,11	147,221	147,043	0,024	0,052	0,038	8,014	0,008	Гамово / Осенцы
9604	КК	КК	12,19	0,11	147,318	147,221	0,021	0,024	0,023	7,957	0,006	Гамово / Осенцы
9603	КК	КК	90,26	0,11	145,13	143,668	0	0	0	16,198	0	Гамово / Осенцы
9601	КК	КК	24,38	0,11	143,87	143,668	0	0	0	8,285	0	Гамово / Осенцы
9597	50 лет Октября, 9	КК	13,13	0,11	143,34	143,235	0,108	0,108	0,108	7,997	0,191590996	Гамово / Осенцы
9592	КК	Осенцы КНС	335,62	0,15	120,39	119,13	0,046	0,036	0,041	3,754	0,042681866	Гамово / Осенцы
9587	КК	КК	14,96	0,11	120,37	120,39	0,258	0,062	0,16	-1,337	0,042681972	Гамово / Осенцы
9586	КК	КК	44,97	0,15	120,96	120,39	0	0,046	0,023	12,675	0	Гамово / Осенцы
9584	КК	КК	12,37	0,11	120,7	120,96	1	0	0,5	-21,019	0	Гамово / Осенцы
9582	КК	КК	25,22	0,11	120,87	120,7	0,035	1	0,518	6,741	0,016394	Гамово / Осенцы
9581	КК	КК	28,04	0,11	120,73	120,37	0,035	0,258	0,146	12,839	0,021341	Гамово / Осенцы
9580	Ермашевская, 2а	КК	11,85	0,11	120,96	120,37	0,025	0,258	0,141	49,789	0,021341	Гамово / Осенцы
9577	Ермашевская, 2а	КК	9,98	0,11	121,23	120,73	0,025	0,035	0,03	50,1	0,021341	Гамово / Осенцы
9574	Ермашевская, 2б	КК	11,91	0,11	121,16	120,7	0,024	1	0,512	38,623	0,016394	Гамово / Осенцы
9571	Ермашевская, 2б	КК	12,12	0,11	121,39	120,87	0,023	0,035	0,029	42,904	0,016394	Гамово / Осенцы

Sys	Начальный узел	Конечный узел	Длина, м	Высота канала, м	Отметка лотка в начале, м	Отметка лотка в конце, м	Заполнение h/D в начале участка	Заполнение h/D в конце участка	Максимальное заполнение h/D	Уклон, мм/м	Расход, л/с	Поселение
19147	КК	КК	469,99	0,15	147,152	143,393	0,07	0,473	0,259	7,998	0,173549997	Гамово / Осенцы
19146	КК	КК	136,57	0,15	144,369	143,277	1	1	1	7,996	-0,106357627	Гамово / Осенцы
19145	КК	КК	82,25	0,15	149,616	147,152	0,037	0,07	0,053	29,957	0,086774999	Гамово / Осенцы
19143	ПЗЗ - с. Гамово	КК	70,51	0,15	147,72	147,152	0,05	0,07	0,06	8,056	0,086774999	Гамово / Осенцы
19140	ПЗЗ - с. Гамово	КК	68,89	0,15	151,43	149,616	0,038	0,037	0,038	26,332	0,086774999	Гамово / Осенцы
19136	ПЗЗ - с. Гамово	КК	58,57	0,15	145,12	144,369	1	1	1	12,822	-0,017321641	Гамово / Осенцы
19133	ПЗЗ - с. Гамово	КК	99,97	0,15	142,95	142,15	0,05	1	0,525	8,002	0,086774999	Гамово / Осенцы
10616	34	32	31,75	0,15	153,34	152,83	0,032	0,059	0,044	16,063	0,047965059	Гамово / Осенцы
10615	36	34	30,35	0,15	153,76	153,34	0,014	0,032	0,023	13,839	0,007756892	Гамово / Осенцы
10614	38	36	30,58	0,15	153,68	153,76	0,26	0,014	0,119	-2,616	-0,003372474	Гамово / Осенцы
10613	40	38	22,77	0,15	154,46	153,68	0,014	0,26	0,119	34,256	0,012548477	Гамово / Осенцы
10612	42	40	40,25	0,15	154,66	154,46	0,001	0,014	0,007	4,969	6,44383E-05	Гамово / Осенцы
10611	33	32	11,58	0,15	152,95	152,83	0,024	0,059	0,04	10,363	0,02	Гамово / Осенцы
10610	35	34	14,71	0,15	153,19	153,34	1	0,032	0,516	-10,197	0,020049851	Гамово / Осенцы
10609	41	40	20,76	0,15	154,21	154,46	0,724	0,014	0,343	-12,042	-0,007438234	Гамово / Осенцы
10608	39	38	15,32	0,15	153,55	153,68	1	0,26	0,612	-8,486	-0,027601767	Гамово / Осенцы
10607	37	36	14,92	0,15	153,49	153,76	0,977	0,014	0,463	-18,097	-0,008870634	Гамово / Осенцы
10606	Садовая улица, 11	32	15,1	0,15	152,73	152,83	0,726	0,059	0,389	-6,623	0,019801375	Гамово / Осенцы
10603	Садовая улица, 12	35	10,67	0,15	155	153,19	0,012	1	0,506	169,634	0,02	Гамово / Осенцы
10600	Садовая улица, 14	37	12,39	0,15	155	153,49	0,013	0,977	0,462	121,872	0,02	Гамово / Осенцы
10597	Садовая улица, 13	34	14,97	0,15	153,37	153,34	0,037	0,032	0,036	2,004	0,020096724	Гамово / Осенцы
10594	Садовая улица, 15	36	14,39	0,15	153,94	153,76	0,025	0,014	0,02	12,509	0,02	Гамово / Осенцы
10591	Садовая улица, 16	39	10,11	0,15	155,85	153,55	0,011	1	0,505	227,498	0,02	Гамово / Осенцы
10588	Садовая улица, 17	38	16,69	0,15	154,19	153,68	0,019	0,26	0,121	30,557	0,02	Гамово / Осенцы
10585	Садовая улица, 19	40	13,81	0,15	154,34	154,46	0,814	0,014	0,414	-8,689	0,019974847	Гамово / Осенцы
10582	8	10	40,25	0,15	152,88	152,61	0,04	0,284	0,158	6,708	0,048625647	Гамово / Осенцы
10581	6	8	41,62	0,15	153,55	152,88	0,014	0,04	0,028	16,098	0,008625644	Гамово / Осенцы
10580	4	6	49,13	0,15	153,64	153,55	0,008	0,014	0,011	1,832	0,00109878	Гамово / Осенцы
10579	КК	4	31,62	0,15	153,45	153,64	0,015	0,008	0,012	-6,009	-0,001990042	Гамово / Осенцы
10578	1	КК	9,55	0,15	153,28	153,45	0,722	0,015	0,348	-17,801	-0,009990042	Гамово / Осенцы
10577	3	4	9,57	0,15	153,29	153,64	0,54	0,008	0,26	-36,573	-0,004911179	Гамово / Осенцы
10576	5	6	7,43	0,15	153,3	153,55	1	0,014	0,507	-33,647	-0,012473135	Гамово / Осенцы
10575	7	8	6,99	0,15	152,77	152,88	0,773	0,04	0,408	-15,737	0,020000001	Гамово / Осенцы
10574	9	10	6,4	0,15	152,37	152,61	1	0,284	0,638	-37,5	0,013191987	Гамово / Осенцы
10573	Садовая улица, 18	41	6,83	0,15	155,93	154,21	0,011	0,724	0,341	251,83	0,02	Гамово / Осенцы
10570	43	42	47,02	0,15	154,85	154,66	0,008	0,001	0,002	4,041	0,000554708	Гамово / Осенцы
10569	КК	42	23,5	0,15	156	154,66	0	0,001	0	57,021	0	Гамово / Осенцы
10566	49	КК	18,22	0,15	154,625	154,479	0,023	0,032	0,027	8,013	0,016	Гамово / Осенцы
10565	Восточная улица, 28	49	22,07	0,15	154,9	154,625	0,015	0,023	0,019	12,46	0,008	Гамово / Осенцы
10563	51	49	10,37	0,15	154,708	154,625	0,016	0,023	0,02	8,004	0,008	Гамово / Осенцы
10561	Восточная улица, 30	51	18,99	0,15	154,86	154,708	0,016	0,016	0,017	8,004	0,008	Гамово / Осенцы
10558	КК	КК	15,76	0,15	154,297	154,171	0,032	0,8	0,391	7,995	0,032	Гамово / Осенцы
10557	КК	КК	22,78	0,15	154,479	154,297	0,032	0,032	0,032	7,989	0,032	Гамово / Осенцы
10555	КК	КК	12,89	0,15	155,008	154,479	0,011	0,032	0,021	41,04	0,008	Гамово / Осенцы
10554	Восточная, 24	КК	6,45	0,15	155,008	155,008	0,018	0,011	0,014	8,062	0,008	Гамово / Осенцы
10551	КК	КК	19,28	0,15	155,03	154,479	0,012	0,032	0,022	28,579	0,008	Гамово / Осенцы
10549	Восточная улица, 26	КК	6,77	0,15	155,09	155,03	0,017	0,012	0,014	8,863	0,008	Гамово / Осенцы
10546	КК	43	16,51	0,15	154,171	154,85	0,8	0,008	0,377	-41,127	-0,004426681	Гамово / Осенцы
10545	Садовая улица, 21А	КК	20,64	0,15	155,02	154,171	0,011	0,8	0,38	41,134	0,008	Гамово / Осенцы
10543	Садовая, 24	КК	19,6	0,15	155,4	154,171	0,009	0,8	0,38	62,704	0,008	Гамово / Осенцы
10540	45	43	34,47	0,15	154,88	154,85	0,042	0,008	0,016	0,87	0,006664164	Гамово / Осенцы
10538	КК	45	22,88	0,15	154,96	154,88	0,02	0,042	0,025	3,497	0,008013774	Гамово / Осенцы
10537	КК	45	9,58	0,15	154,79	154,88	0,642	0,042	0,329	-9,395	-0,01748363	Гамово / Осенцы
10536	46	45	21,66	0,15	154,92	154,88	0,013	0,042	0,021	1,847	0,002351408	Гамово / Осенцы
10534	47	46	17,83	0,15	154,73	154,92	0,5	0,013	0,243	-10,656	-0,005648592	Гамово / Осенцы
10533	48	46	8,54	0,15	154,93	154,92	0,036	0,013	0,025	1,171	0,008	Гамово / Осенцы
10531	Садовая улица, 20	КК	6,55	0,15	156	154,96	0,007	0,02	0,015	158,779	0,008	Гамово / Осенцы
10528	Садовая улица, 22	47	9,01	0,15	156	154,73	0,007	0,5	0,24	140,954	0,008	Гамово / Осенцы
10525	Садовая улица, 21	КК	11,25	0,15	156	154,79	0,008	0,642	0,319	107,556	0,008	Гамово / Осенцы
10522	Садовая улица, 23А	48	7,7	0,15	156	154,93	0,007	0,036	0,022	138,961	0,008	Гамово / Осенцы
10519	Молодёжная улица, 17	КК	11,68	0,15	155	153,45	0,007	0,015	0,011	132,705	0,008	Гамово / Осенцы
10516	Молодёжная улица, 18	1	11,68	0,15	154	153,28	0,009	0,722	0,345	61,644	0,008	Гамово / Осенцы
10513	Молодёжная улица, 15	4	9,28	0,15	155,5	153,64	0,007	0,008	0,007	200,431	0,008	Гамово / Осенцы
10510	Молодёжная улица, 16	3	11,82	0,15	154	153,29	0,009	0,54	0,26	60,068	0,008	Гамово / Осенцы
10507	Молодёжная улица, 13	6	13,39	0,15	155	153,55	0,013	0,014	0,014	108,29	0,02	Гамово / Осенцы
10504	Молодёжная улица, 14	5	10,25	0,15	154,81	153,3	0,012	1	0,506	147,317	0,02	Гамово / Осенцы
10501	Молодёжная улица, 11	8	11,84	0,15	154,5	152,88	0,013	0,04	0,027	136,824	0,02	Гамово / Осенцы
10498	Молодёжная улица, 12	7	11,12	0,15	154	152,77	0,013	0,773	0,394	110,612	0,02	Гамово / Осенцы
10495	Молодёжная улица, 9	10	9,97	0,15	154	152,61	0,013	0,284	0,144	139,418	0,02	Гамово / Осенцы
10492	Молодёжная улица, 10	9	12,1	0,15	154	152,37	0,013	1	0,506	134,711	0,02	Гамово / Осенцы
10488	КК	КК	19,83	0,25	145,715	145,556	0,088	0,088	0,088	8,018	1,102685113	Гамово / Осенцы
10486	92	КК	41,77	0,25	148,4	145,715	0,052	0,088	0,07	64,281	1,017123112	Гамово / Осенцы
10485	КК	КК	7,67	0,11	145,776	145,715	0,074	0,2	0,137	7,953	0,085562002	Гамово / Осенцы

Sys	Начальный узел	Конечный узел	Длина, м	Высота канала, м	Отметка лотка в начале, м	Отметка лотка в конце, м	Заполнение h/D в начале участка	Заполнение h/D в конце участка	Максимальное заполнение h/D	Уклон, мм/м	Расход, л/с	Поселение
10483	КК	КК	21,65	0,11	145,95	145,776	0,074	0,074	0,074	8,037	0,085562002	Гамово / Осенцы
10481	КК	КК	25,33	0,11	146,152	145,95	0,074	0,074	0,074	7,975	0,085562002	Гамово / Осенцы
10479	55	60	21,85	0,2	152,62	152,17	0	0,038	0,019	20,595	0	Гамово / Осенцы
10478	54	55	40,16	0,2	152,37	152,62	0	0	0	-6,225	0	Гамово / Осенцы
10476	КК	54	50,22	0,2	143,393	152,37	0,355	0	0,168	-178,753	0	Гамово / Осенцы
10474	52	КК	34,9	0,2	151,63	143,393	0	0,355	0,168	236,017	0	Гамово / Осенцы
10472	21	52	12,91	0,15	151,26	151,63	0,443	0	0,211	-28,66	0	Гамово / Осенцы
10471	20	52	34,77	0,15	151,01	151,63	0,637	0	0,279	-17,831	0	Гамово / Осенцы
10469	Садовая, 1а	20	20,14	0,15	152,5	151,01	0,015	0,637	0,287	73,982	0,02	Гамово / Осенцы
10467	19	20	55,04	0,15	151	151,01	0,704	0,637	0,592	-0,182	0,107293337	Гамово / Осенцы
10465	18	19	27,45	0,15	151,32	151	0,069	0,704	0,345	11,658	0,20528656	Гамово / Осенцы
10463	22	21	30,47	0,15	151,42	151,26	0	0,443	0,211	5,211	0	Гамово / Осенцы
10462	23	22	57,95	0,15	151,15	151,42	1	0	0,5	-4,659	0	Гамово / Осенцы
10460	Садовая, 31	21	19,59	0,15	153	151,26	0,014	0,443	0,218	88,821	0,02	Гамово / Осенцы
10457	26	24	36,52	0,15	151,75	151,21	0,065	1	0,497	14,786	0,200147042	Гамово / Осенцы
10456	25	24	14,69	0,15	151,34	151,21	0,217	1	0,498	8,85	-0,033970155	Гамово / Осенцы
10454	Садовая улица, 2	25	7,03	0,15	153	151,34	0,011	0,217	0,038	236,131	0,02	Гамово / Осенцы
10451	28	26	30,4	0,15	152,42	151,75	0,053	0,065	0,056	22,039	0,163943361	Гамово / Осенцы
10450	30	28	30,06	0,15	152,71	152,42	0,058	0,053	0,052	9,647	0,12602011	Гамово / Осенцы
10449	32	30	28,72	0,15	152,83	152,71	0,059	0,058	0,055	4,178	0,087393324	Гамово / Осенцы
10448	27	26	10,82	0,15	151,74	151,75	0,133	0,065	0,096	-0,924	0,019119978	Гамово / Осенцы
10447	29	28	15,56	0,15	152,36	152,42	0,454	0,053	0,25	-3,856	0,01913383	Гамово / Осенцы
10446	31	30	13,54	0,15	152,83	152,71	0,025	0,058	0,04	8,863	0,02	Гамово / Осенцы
10445	Садовая улица, 5	26	19,09	0,15	151,73	151,75	0,199	0,065	0,129	-1,048	0,019154055	Гамово / Осенцы
10442	Садовая улица, 4	27	14,11	0,15	153	151,74	0,014	0,133	0,072	89,298	0,02	Гамово / Осенцы
10439	Садовая улица, 7	28	19,39	0,15	152,44	152,42	0,041	0,053	0,046	1,031	0,02	Гамово / Осенцы
10436	Садовая улица, 6	29	15,09	0,15	154	152,36	0,013	0,454	0,232	108,681	0,02	Гамово / Осенцы
10433	Садовая улица, 9	30	14,67	0,15	152,59	152,71	0,858	0,058	0,454	-8,18	0,019553938	Гамово / Осенцы
10430	Садовая улица, 8	31	14,41	0,15	154	152,83	0,015	0,025	0,02	81,194	0,02	Гамово / Осенцы
10427	Садовая улица, 10	33	14,1	0,15	154,15	152,95	0,014	0,024	0,019	85,106	0,02	Гамово / Осенцы
10424	11	12	6,41	0,15	152,55	152,64	0,674	0,074	0,368	-14,041	0,018268685	Гамово / Осенцы
10423	13	14	6,99	0,15	152,35	152,53	1	0,054	0,525	-25,751	0,016695451	Гамово / Осенцы
10422	15	16	10,82	0,15	151,94	152,02	0,593	0,06	0,322	-7,394	0,018519311	Гамово / Осенцы
10421	17	18	9,68	0,15	151,23	151,32	0,669	0,069	0,365	-9,298	0,01871199	Гамово / Осенцы
10420	16	18	47,14	0,15	152,02	151,32	0,06	0,069	0,06	14,849	0,1695994	Гамово / Осенцы
10419	14	16	37,4	0,15	152,53	152,02	0,054	0,06	0,053	13,636	0,133923226	Гамово / Осенцы
10418	12	14	39,21	0,15	152,64	152,53	0,074	0,054	0,059	2,805	0,0989541	Гамово / Осенцы
10417	10	12	41,58	0,15	152,61	152,64	0,284	0,074	0,172	-0,722	0,07666937	Гамово / Осенцы
10416	Молодёжная улица, 7	12	10	0,15	154	152,64	0,007	0,074	0,038	136	0,008	Гамово / Осенцы
10413	Молодёжная улица, 8	11	9,55	0,15	154	152,55	0,012	0,674	0,34	151,832	0,02	Гамово / Осенцы
10410	Молодёжная улица, 5	14	10,77	0,15	154	152,53	0,013	0,054	0,031	136,49	0,02	Гамово / Осенцы
10407	Молодёжная улица, 6	13	9,12	0,15	154	152,35	0,012	1	0,506	180,921	0,02	Гамово / Осенцы
10404	Молодёжная улица, 3	16	9,28	0,15	153,98	152,02	0,011	0,06	0,033	211,207	0,02	Гамово / Осенцы
10401	Молодёжная улица, 4	15	8,85	0,15	153	151,94	0,013	0,593	0,301	119,774	0,02	Гамово / Осенцы
10398	Молодёжная улица, 1	18	8,85	0,15	153	151,32	0,011	0,069	0,038	189,831	0,02	Гамово / Осенцы
10395	Молодёжная улица, 2	17	5,57	0,15	152,89	151,23	0,01	0,669	0,337	298,025	0,02	Гамово / Осенцы
10392	60	61	28,65	0,25	152,17	150,85	0,031	0,03	0,03	46,073	0,278127991	Гамово / Осенцы
10390	50 лет Октября, 5	60	19,15	0,15	154	152,17	0,036	0,051	0,044	95,561	0,148591993	Гамово / Осенцы
10388	58	59	22,95	0,15	152,72	152,2	0,042	0,085	0,063	22,658	0,097151999	Гамово / Осенцы
10387	57	58	17,31	0,15	152,96	152,72	0,039	0,042	0,04	13,865	0,064767999	Гамово / Осенцы
10386	56	57	17,3	0,15	152,81	152,96	1	0,039	0,519	-8,671	0,032384	Гамово / Осенцы
10385	59	60	12,09	0,15	152,2	152,17	0,085	0,051	0,068	2,481	0,129535998	Гамово / Осенцы
10383	50 лет Октября, 4	59	12,1	0,15	153,81	152,2	0,016	0,085	0,051	133,058	0,032384	Гамово / Осенцы
10380	50 лет Октября, 4	58	12,74	0,15	154	152,72	0,018	0,042	0,03	100,471	0,032384	Гамово / Осенцы
10377	50 лет Октября, 4	57	14,01	0,15	154	152,96	0,019	0,039	0,029	74,233	0,032384	Гамово / Осенцы
10374	50 лет Октября, 4	56	12,74	0,15	154	152,81	0,018	1	0,509	93,407	0,032384	Гамово / Осенцы
10371	77	78	42,16	0,15	152,43	153,65	0,812	0,045	0,395	-28,937	-0,13057061	Гамово / Осенцы
10370	76	77	42,66	0,15	152,4	152,43	1	0,812	0,845	-0,703	-0,141383251	Гамово / Осенцы
10368	75	76	14,7	0,15	152,6	152,4	0	1	0,473	13,605	0	Гамово / Осенцы
10367	74	75	15,29	0,15	152,8	152,6	0	0	0	13,08	0	Гамово / Осенцы
10365	50 лет Октября, 4Б	74	17,19	0,15	153	152,8	0	0	0	11,635	0	Гамово / Осенцы
10362	50 лет Октября, 4В	76	10,85	0,15	152,41	152,4	0,94	1	0,912	0,922	-0,027040856	Гамово / Осенцы
10359	88	89	21,66	0,2	151,18	150,54	0,04	0,04	0,04	29,548	0,219750102	Гамово / Осенцы
10358	87	88	15,29	0,2	151,81	151,18	0,034	0,04	0,037	41,203	0,17751311	Гамово / Осенцы
10357	86	87	14,71	0,2	153,32	151,81	0,024	0,034	0,029	102,651	0,135276103	Гамово / Осенцы
10356	81	86	29,4	0,15	154,42	153,32	0,021	0,032	0,026	37,415	0,028073386	Гамово / Осенцы
10355	80	81	20,38	0,15	154,29	154,42	0,039	0,021	0,03	-6,379	-0,011587614	Гамово / Осенцы
10354	79	80	17,3	0,15	154,13	154,29	0,036	0,039	0,037	-9,249	-0,051248615	Гамово / Осенцы
10353	78	79	12,74	0,15	153,65	154,13	0,045	0,036	0,04	-37,677	-0,090909613	Гамово / Осенцы
10352	85	86	18,6	0,15	153,91	153,32	0,032	0,032	0,032	31,72	0,064965716	Гамово / Осенцы
10351	84	85	17,24	0,15	154,72	153,91	0,019	0,032	0,025	46,984	0,02570872	Гамово / Осенцы
10350	83	84	19,14	0,15	154,47	154,72	0,645	0,019	0,298	-13,062	-0,013548281	Гамово / Осенцы
10349	82	83	16,67	0,15	154	154,47	1	0,645	0,788	-28,194	0,01684473	Гамово / Осенцы

Sys	Начальный узел	Конечный узел	Длина, м	Высота канала, м	Отметка лотка в начале, м	Отметка лотка в конце, м	Заполнение h/D в начале участка	Заполнение h/D в конце участка	Максимальное заполнение h/D	Уклон, мм/м	Расход, л/с	Поселение
10348	50 лет Октября, 3	85	17,2	0,15	155,9	153,91	0,019	0,032	0,025	115,698	0,039257	Гамово / Осенцы
10345	50 лет Октября, 3	84	15,29	0,15	156	154,72	0,021	0,019	0,02	83,715	0,039257	Гамово / Осенцы
10342	50 лет Октября, 3	83	15,28	0,15	155	154,47	0,025	0,645	0,301	34,686	0,039257	Гамово / Осенцы
10339	50 лет Октября, 3	82	14,71	0,15	155	154	0,021	1	0,511	67,981	0,039257	Гамово / Осенцы
10336	50 лет Октября, 1	78	12,1	0,15	154	153,65	0,026	0,045	0,035	28,926	0,039661001	Гамово / Осенцы
10333	50 лет Октября, 1	79	11,47	0,15	154,91	154,13	0,021	0,036	0,029	68,003	0,039661001	Гамово / Осенцы
10330	50 лет Октября, 1	80	12,1	0,15	155,82	154,29	0,018	0,039	0,028	126,446	0,039661001	Гамово / Осенцы
10327	50 лет Октября, 1	81	12,79	0,15	156	154,42	0,019	0,021	0,02	123,534	0,039661001	Гамово / Осенцы
10324	50 лет Октября, 2	86	9,57	0,15	155	153,32	0,017	0,032	0,025	175,549	0,042236999	Гамово / Осенцы
10321	50 лет Октября, 2	87	11,48	0,15	154	151,81	0,017	0,045	0,031	190,767	0,042236999	Гамово / Осенцы
10318	50 лет Октября, 2	88	12,73	0,15	153	151,18	0,018	0,054	0,036	142,969	0,042236999	Гамово / Осенцы
10315	90	92	28,9	0,25	149,45	148,4	0,031	0,052	0,042	36,332	0,261987094	Гамово / Осенцы
10314	89	90	31,9	0,25	150,54	149,45	0,032	0,031	0,033	34,169	0,261987094	Гамово / Осенцы
10313	50 лет Октября, 2	89	12,09	0,15	152	150,54	0,019	0,053	0,036	120,761	0,042236999	Гамово / Осенцы
10310	50 лет Октября, 2А	90	14,02	0,15	151	149,45	0	0,052	0,028	110,556	0	Гамово / Осенцы
10307	92	91	53,73	0,15	148,4	149,43	0,086	0	0,043	-19,17	0	Гамово / Осенцы
10305	73	92	17,84	0,25	148	148,4	1	0,052	0,526	-22,422	0,755136018	Гамово / Осенцы
10303	72	73	16,61	0,25	148,1	148	1	1	1	6,02	0,755136018	Гамово / Осенцы
10301	71	72	34,39	0,25	148,14	148,1	1	1	1	1,163	0,752552005	Гамово / Осенцы
10300	50 лет Октября, 18	72	13,51	0,15	150	148,1	0,003	1	0,502	140,637	0,002584	Гамово / Осенцы
10297	50 лет Октября, 18	71	12,11	0,15	150,85	148,14	0,003	1	0,501	223,782	0,002584	Гамово / Осенцы
10294	68	69	26,94	0,15	150,04	149,48	0,091	0,081	0,086	20,787	0,471840001	Гамово / Осенцы
10292	67	68	14,66	0,15	150,64	150,04	0,07	0,091	0,08	40,928	0,393199996	Гамово / Осенцы
10291	66	67	18,01	0,15	151,53	150,64	0,06	0,07	0,065	49,417	0,314559991	Гамово / Осенцы
10290	65	66	13,38	0,15	152,26	151,53	0,051	0,06	0,056	54,559	0,235920001	Гамово / Осенцы
10289	64	65	13,51	0,15	152,44	152,26	0,061	0,051	0,056	13,323	0,157279996	Гамово / Осенцы
10288	50 лет Октября, 6	68	19,11	0,15	152	150,04	0,027	0,091	0,059	102,564	0,078639998	Гамово / Осенцы
10285	50 лет Октября, 6	67	22,92	0,15	153	150,64	0,027	0,07	0,048	102,967	0,078639998	Гамово / Осенцы
10282	50 лет Октября, 6	66	20,42	0,15	154	151,53	0,026	0,06	0,043	120,96	0,078639998	Гамово / Осенцы
10279	50 лет Октября, 6	65	20,38	0,15	154	152,26	0,028	0,051	0,039	85,378	0,078639998	Гамово / Осенцы
10276	50 лет Октября, 6	64	19,14	0,15	154	152,44	0,028	0,061	0,044	81,505	0,078639998	Гамово / Осенцы
10273	КК	КК	10,82	0,11	146,239	146,152	0,074	0,074	0,074	8,041	0,085562002	Гамово / Осенцы
10271	КК	КК	27,39	0,11	146,458	146,239	0,056	0,074	0,065	7,996	0,046780999	Гамово / Осенцы
10270	50 лет Октября, 18б	КК	66,23	0,11	149	146,239	0,035	0,074	0,054	41,688	0,038781	Гамово / Осенцы
10267	улица 50 лет Октября	КК	47,19	0,11	148	146,458	0,018	0,056	0,037	32,676	0,008	Гамово / Осенцы
10265	50 лет Октября, 18б	КК	45,21	0,11	148	146,458	0,036	0,056	0,046	34,107	0,038781	Гамово / Осенцы
10261	63	64	14,76	0,15	152,62	152,44	0,043	0,061	0,052	12,195	0,078639998	Гамово / Осенцы
10260	50 лет Октября, 6	63	18,46	0,15	153,96	152,62	0,029	0,043	0,036	72,589	0,078639998	Гамово / Осенцы
10257	106	105	16,92	0,15	151,78	151,61	0,013	0,004	0,009	10,047	0,004592	Гамово / Осенцы
10255	70	71	10,22	0,25	148,45	148,14	0,053	1	0,527	30,333	0,749967992	Гамово / Осенцы
10254	69	70	32,76	0,15	149,48	148,45	0,081	0,089	0,085	31,441	0,471840001	Гамово / Осенцы
10253	62	70	34,22	0,25	149,01	148,45	0,039	0,053	0,046	16,365	0,278127991	Гамово / Осенцы
10251	61	62	38,49	0,25	150,85	149,01	0,03	0,039	0,035	47,805	0,278127991	Гамово / Осенцы
10249	24	23	18,32	0,15	151,21	151,15	1	1	0,966	3,275	0,059121885	Гамово / Осенцы
10247	КК	КК	17,97	0,11	147,462	147,318	0,018	0,021	0,02	8,013	0,004	Гамово / Осенцы
10246	КК	КК	10,96	0,11	147,55	147,462	0,012	0,018	0,015	8,029	0,002	Гамово / Осенцы
10245	улица 50 лет Октября	КК	11,25	0,11	148,39	147,221	0,006	0,024	0,015	103,911	0,002	Гамово / Осенцы
10242	улица 50 лет Октября	КК	9,82	0,11	148,17	147,318	0,006	0,021	0,014	86,762	0,002	Гамово / Осенцы
10239	улица 50 лет Октября	КК	11,53	0,11	147,85	147,462	0,008	0,018	0,013	33,651	0,002	Гамово / Осенцы
10236	улица 50 лет Октября	КК	12,54	0,11	147,66	147,55	0,012	0,012	0,012	8,772	0,002	Гамово / Осенцы
10233	50 лет Октября, 3б	166	13,21	0,15	146,84	145,07	0,019	0,891	0,377	133,989	0,042642001	Гамово / Осенцы
10230	КК	Гамово КНС ул. Свобо	11,25	0,15	141,874	140	0,069	0,069	0,069	166,578	0,772322994	Гамово / Осенцы
10229	КК	194	86,79	0,25	145,281	145,42	0,683	0,119	0,402	-1,602	1,112516969	Гамово / Осенцы
10228	КК	КК	34,47	0,25	145,556	145,281	0,088	0,683	0,386	7,978	1,102685113	Гамово / Осенцы
10227	190	191	38,85	0,35	143,23	143,42	0	0	0	-4,891	0	Гамово / Осенцы
10226	189	190	36,3	0,35	143,43	143,23	0	0	0	5,51	0	Гамово / Осенцы
10225	188	189	71,96	0,35	143,63	143,43	0	0	0	2,779	0	Гамово / Осенцы
10224	КК	188	48,04	0,35	142,15	143,63	0,718	0	0,336	-30,808	0	Гамово / Осенцы
10223	КК	152	26,84	0,2	144,485	145,3	1	0,105	0,553	-30,365	-1,730710035	Гамово / Осенцы
10222	КК	КК	9,56	0,2	144,691	144,615	1	1	1	7,95	-1,30360818	Гамово / Осенцы
10221	КК	КК	8,28	0,2	144,842	144,776	1	1	1	7,971	-0,622741645	Гамово / Осенцы
10219	50 лет Октября, 44	КК	13,69	0,15	146,12	144,615	0,002	1	0,501	109,934	0,001294	Гамово / Осенцы
10216	50 лет Октября, 44	КК	10,55	0,15	146,29	144,776	0,002	1	0,501	143,507	0,001294	Гамово / Осенцы
10213	97	КК	28,81	0,2	149,73	148,559	0,003	0,005	0,004	40,646	0,002336354	Гамово / Осенцы
10211	99	98	14,65	0,15	147,67	148,64	0,013	0	0,006	-66,212	0	Гамово / Осенцы
10210	101	99	16,28	0,15	147,41	147,67	0,017	0,013	0,015	-15,971	-0,006774	Гамово / Осенцы
10209	КК	103	28,01	0,15	146,35	147,65	0,875	0,006	0,412	-46,412	-0,003717825	Гамово / Осенцы
10207	50 лет Октября, 14	100	11,46	0,15	150	148,37	0,007	0,01	0,008	142,234	0,006774	Гамово / Осенцы
10204	103	102	14,34	0,15	147,65	147,2	0,006	0,613	0,293	31,381	0,003056176	Гамово / Осенцы
10203	50 лет Октября, 14	150	11,46	0,15	147,65	147,65	0,006	0,006	0,006	205,061	0,006774	Гамово / Осенцы
10202	50 лет Октября, 14	КК	12,48	0,15	150	146,35	0,005	0,875	0,411	292,468	0,006774	Гамово / Осенцы
10200	140	139	13,05	0,15	147,028	146,923	0,029	0,032	0,031	8,046	0,026358001	Гамово / Осенцы
10197	141	140	35,39	0,15	147,311	147,028	0,029	0,029	0,029	7,997	0,026358001	Гамово / Осенцы

Sys	Начальный узел	Конечный узел	Длина, м	Высота канала, м	Отметка лотка в начале, м	Отметка лотка в конце, м	Заполнение h/D в начале участка	Заполнение h/D в конце участка	Максимальное заполнение h/D	Уклон, мм/м	Расход, л/с	Поселение
10196	142	141	15,64	0,15	147,436	147,311	0,029	0,029	0,029	7,992	0,026358001	Гамово / Осенцы
10195	КК	142	15,65	0,15	147,561	147,436	0,025	0,029	0,027	7,987	0,019584	Гамово / Осенцы
10193	КК	КК	14,68	0,15	147,753	147,635	0,021	0,021	0,021	8,038	0,01281	Гамово / Осенцы
10191	50 лет Октября, 19а	КК	11,78	0,15	148,29	147,906	0,01	0,021	0,015	32,598	0,006405	Гамово / Осенцы
10189	КК	КК	19,1	0,15	147,906	147,753	0,021	0,021	0,021	8,01	0,01281	Гамово / Осенцы
10188	КК	КК	13,05	0,15	148,01	147,906	0,015	0,021	0,018	7,969	0,006405	Гамово / Осенцы
10187	50 лет Октября, 19а	КК	11,14	0,15	148,25	148,01	0,011	0,015	0,013	21,544	0,006405	Гамово / Осенцы
10185	105	97	60,96	0,2	151,61	149,73	0,003	0,003	0,003	30,84	0,002336354	Гамово / Осенцы
10184	107	105	46,93	0,2	150,35	151,61	1	0,003	0,502	-26,848	-0,002255647	Гамово / Осенцы
10183	50 лет Октября, 8Бк1	106	10,19	0,15	153	151,78	0,005	0,013	0,009	119,725	0,004592	Гамово / Осенцы
10179	108	107	14,96	0,2	150,85	150,35	1	1	1	33,422	0,134224247	Гамово / Осенцы
10177	109	108	16,93	0,2	151,63	150,85	0,044	1	0,522	46,072	0,341362233	Гамово / Осенцы
10176	50 лет Октября, 8Бк1	108	12,44	0,15	153	150,85	0,005	1	0,502	172,83	0,004592	Гамово / Осенцы
10173	120	109	43,46	0,2	151,72	151,63	0,03	0,044	0,037	2,071	0,031260239	Гамово / Осенцы
10172	110	109	33,17	0,2	151,79	151,63	0,029	0,044	0,037	4,824	0,045453999	Гамово / Осенцы
10171	113	112	32,61	0,2	152,5	152,55	0,273	0,022	0,148	-1,533	0,031677999	Гамово / Осенцы
10170	11	110	13,59	0,2	152,29	151,79	0,017	0,029	0,023	36,792	0,040862	Гамово / Осенцы
10169	112	11	21,65	0,2	152,55	152,29	0,022	0,017	0,02	12,009	0,036270001	Гамово / Осенцы
10168	50 лет Октября, 8Бк1	110	14,01	0,15	154	151,79	0,005	0,039	0,022	157,744	0,004592	Гамово / Осенцы
10166	50 лет Октября, 8Бк1	11	11,14	0,15	154	152,29	0,005	0,023	0,014	153,501	0,004592	Гамово / Осенцы
10164	50 лет Октября, 8Бк1	112	14,01	0,15	154	152,55	0,006	0,03	0,018	103,498	0,004592	Гамово / Осенцы
10162	улица 50 лет Октября	113	10,82	0,15	154	152,5	0,016	0,364	0,19	138,632	0,031677999	Гамово / Осенцы
10157	114	109	20,15	0,15	152,04	151,63	0,07	0,059	0,065	20,347	0,264647999	Гамово / Осенцы
10155	115	114	15,28	0,15	152,18	152,04	0,077	0,07	0,074	9,162	0,220539994	Гамово / Осенцы
10154	116	115	15,92	0,15	152,25	152,18	0,082	0,077	0,079	4,397	0,176432004	Гамово / Осенцы
10153	117	116	14,02	0,15	152,27	152,25	0,098	0,082	0,09	1,427	0,132323999	Гамово / Осенцы
10152	118	117	13,69	0,15	152,29	152,27	0,076	0,098	0,087	1,461	0,088216002	Гамово / Осенцы
10151	119	118	14,02	0,15	152,36	152,29	0,041	0,076	0,058	4,993	0,044108001	Гамово / Осенцы
10150	50 лет Октября, 15	114	11,14	0,15	153,92	152,04	0,018	0,07	0,044	168,761	0,044108001	Гамово / Осенцы
10147	50 лет Октября, 15	115	10,82	0,15	153,93	152,18	0,018	0,077	0,047	161,738	0,044108001	Гамово / Осенцы
10144	50 лет Октября, 15	116	9,55	0,15	153,95	152,25	0,018	0,082	0,05	178,01	0,044108001	Гамово / Осенцы
10141	50 лет Октября, 15	117	10,03	0,15	153,96	152,27	0,018	0,098	0,058	168,495	0,044108001	Гамово / Осенцы
10138	50 лет Октября, 15	118	9,55	0,15	153,96	152,29	0,018	0,076	0,047	174,869	0,044108001	Гамово / Осенцы
10135	50 лет Октября, 15	119	9,72	0,15	153,98	152,36	0,018	0,041	0,03	166,667	0,044108001	Гамово / Осенцы
10132	124	120	24,52	0,15	151,6	151,72	0,743	0,04	0,392	-4,894	-0,041225318	Гамово / Осенцы
10131	121	120	41,56	0,2	152	151,72	0,034	0,03	0,032	6,737	0,072485556	Гамово / Осенцы
10129	125	124	13,69	0,15	151,59	151,6	0,81	0,743	0,777	-0,73	-0,065576271	Гамово / Осенцы
10128	126	125	12,75	0,15	151,68	151,59	0,21	0,81	0,51	7,059	-0,08992845	Гамово / Осенцы
10127	127	126	11,46	0,15	151,7	151,68	0,047	0,21	0,128	1,745	-0,114281203	Гамово / Осенцы
10126	128	127	10,82	0,15	151,38	151,7	0,041	0,047	0,044	-29,575	-0,13863697	Гамово / Осенцы
10125	129	128	9,26	0,15	150,78	151,38	1	0,041	0,521	-64,795	-0,162993019	Гамово / Осенцы
10124	КК	129	10,66	0,15	151	150,78	1	1	1	20,638	-0,062571788	Гамово / Осенцы
10123	КК	КК	14,18	0,15	151,5	151	0,02	1	0,51	35,261	0,024356999	Гамово / Осенцы
10122	50 лет Октября, 16	124	11,95	0,15	153	151,6	0,015	0,743	0,379	117,155	0,024356999	Гамово / Осенцы
10119	50 лет Октября, 16	125	11,78	0,15	153	151,59	0,015	0,81	0,412	119,694	0,024356999	Гамово / Осенцы
10116	50 лет Октября, 16	126	10,84	0,15	153	151,68	0,014	0,21	0,112	121,771	0,024356999	Гамово / Осенцы
10113	50 лет Октября, 16	127	11,62	0,15	153	151,7	0,015	0,047	0,031	111,876	0,024356999	Гамово / Осенцы
10110	50 лет Октября, 16	128	11,8	0,15	153	151,38	0,014	0,041	0,028	137,288	0,024356999	Гамово / Осенцы
10107	50 лет Октября, 16	129	10,67	0,15	153	150,78	0,012	1	0,506	208,06	0,024356999	Гамово / Осенцы
10104	50 лет Октября, 16	КК	11,14	0,15	152	151	0,016	1	0,508	89,767	0,024356999	Гамово / Осенцы
10101	50 лет Октября, 16	КК	11,46	0,15	152	151,5	0,019	0,02	0,019	43,63	0,024356999	Гамово / Осенцы
10098	212	121	21,94	0,15	151,85	152	0,038	0,046	0,043	-6,837	-0,062344443	Гамово / Осенцы
10097	КК	121	29,91	0,15	152,2	152	0,069	0,046	0,058	6,687	0,134829999	Гамово / Осенцы
10095	123	КК	24,9	0,15	152,4	152,2	0,045	0,069	0,057	8,032	0,067415	Гамово / Осенцы
10094	50 лет Октября, 17	КК	13,32	0,15	153	152,2	0,028	0,069	0,048	60,06	0,067415	Гамово / Осенцы
10091	50 лет Октября, 17	123	11,39	0,15	153	152,4	0,029	0,045	0,037	52,678	0,067415	Гамово / Осенцы
10088	213	212	21,92	0,15	151,55	151,85	0,056	0,038	0,047	-13,686	-0,062344443	Гамово / Осенцы
10086	214	213	12,38	0,15	151,51	151,55	0,043	0,056	0,05	-3,231	-0,062344443	Гамово / Осенцы
10084	215	214	28,97	0,15	151,27	151,51	0,04	0,043	0,042	-8,284	-0,062344443	Гамово / Осенцы
10082	216	215	35,67	0,15	150,76	151,27	0,033	0,04	0,036	-14,298	-0,065201442	Гамово / Осенцы
10081	217	216	15,93	0,15	150,26	150,76	1	0,033	0,516	-31,387	-0,068058442	Гамово / Осенцы
10080	218	217	21,66	0,15	150,49	150,26	0,048	1	0,524	10,619	-0,070915397	Гамово / Осенцы
10079	219	218	21,43	0,15	150,31	150,49	0,036	0,048	0,042	-8,399	-0,07377236	Гамово / Осенцы
10078	220	219	12,76	0,15	149,97	150,31	0,04	0,036	0,038	-26,646	-0,076629316	Гамово / Осенцы
10077	221	220	32,48	0,15	149,35	149,97	0,653	0,04	0,291	-19,089	-0,079486228	Гамово / Осенцы
10076	Юрия Ванькова, 19	215	14,64	0,15	153	151,27	0,004	0,04	0,022	118,169	0,002857	Гамово / Осенцы
10073	Юрия Ванькова, 19	216	13,39	0,15	152	150,76	0,004	0,033	0,019	92,606	0,002857	Гамово / Осенцы
10070	Юрия Ванькова, 19	217	12,74	0,15	151,93	150,26	0,004	1	0,502	131,083	0,002857	Гамово / Осенцы
10067	Юрия Ванькова, 19	218	10,19	0,15	152	150,49	0,004	0,048	0,026	148,184	0,002857	Гамово / Осенцы
10064	Юрия Ванькова, 19	219	14,02	0,15	151	150,31	0,005	0,036	0,021	49,215	0,002857	Гамово / Осенцы
10061	Юрия Ванькова, 19	220	13,39	0,15	151	149,97	0,005	0,04	0,022	76,923	0,002857	Гамово / Осенцы
10058	Юрия Ванькова, 19	221	14,07	0,15	151	149,35	0,004	0,653	0,273	117,271	0,002857	Гамово / Осенцы
10055	174	КК	48,69	0,15	146,33	143,277	0,061	1	0,531	62,703	0,368529989	Гамово / Осенцы

Sys	Начальный узел	Конечный узел	Длина, м	Высота канала, м	Отметка лотка в начале, м	Отметка лотка в конце, м	Заполнение h/D в начале участка	Заполнение h/D в конце участка	Максимальное заполнение h/D	Уклон, мм/м	Расход, л/с	Поселение
10054	170	169	14,64	0,2	146,5	146,18	0,019	0,026	0,022	21,858	0,038892478	Гамово / Осенцы
10053	171	170	13,69	0,2	146,67	146,5	0,009	0,019	0,014	12,418	0,007816478	Гамово / Осенцы
10052	КК	171	18,78	0,15	143,277	146,67	1	0,013	0,506	-180,671	-0,023259523	Гамово / Осенцы
10051	50 лет Октября, 35	169	10,83	0,15	147,92	146,18	0,015	0,034	0,025	160,665	0,031076001	Гамово / Осенцы
10048	50 лет Октября, 35	170	11,18	0,15	148	146,5	0,016	0,026	0,021	134,168	0,031076001	Гамово / Осенцы
10045	50 лет Октября, 35	171	11,46	0,15	148	146,67	0,018	0,013	0,015	116,056	0,031076001	Гамово / Осенцы
10042	50 лет Октября, 35	КК	12,1	0,15	148	143,277	0,012	1	0,506	390,331	0,031076001	Гамово / Осенцы
10039	154	153	27,21	0,15	146,45	145,8	0,051	0,062	0,057	23,888	0,158233001	Гамово / Осенцы
10038	155	154	17,92	0,15	147,57	146,45	0,041	0,051	0,046	62,5	0,158233001	Гамово / Осенцы
10036	156	155	37,25	0,15	147,78	147,57	0,053	0,041	0,047	5,638	0,074454998	Гамово / Осенцы
10035	156	155	21,88	0,15	147,59	147,57	0,03	0,041	0,035	0,914	0,009323	Гамово / Осенцы
10034	50 лет Октября, 40	156	14,65	0,15	149	147,59	0,009	0,03	0,019	96,246	0,009323	Гамово / Осенцы
10031	157	155	11,14	0,15	147,91	147,57	0,034	0,041	0,038	30,521	0,074454998	Гамово / Осенцы
10029	50 лет Октября, 40	157	9,87	0,15	149	147,91	0,025	0,034	0,03	110,436	0,074454998	Гамово / Осенцы
10026	159	156	11,15	0,15	147,93	147,78	0,042	0,053	0,047	13,453	0,074454998	Гамово / Осенцы
10024	50 лет Октября, 40	159	8,28	0,15	149	147,93	0,025	0,042	0,033	129,227	0,074454998	Гамово / Осенцы
10021	144	КК	145,17	0,15	146,13	145,4	0,037	0,289	0,163	5,029	0,034532	Гамово / Осенцы
10020	145	144	57,62	0,15	146,41	146,13	0,037	0,037	0,037	4,859	0,034532	Гамово / Осенцы
10018	147	145	27,82	0,15	147,42	146,41	0	0,037	0,019	36,305	0	Гамово / Осенцы
10017	148	147	21,35	0,15	147	147,42	0	0	0	-19,672	0	Гамово / Осенцы
10015	146	145	13,37	0,15	147	146,41	0,022	0,037	0,03	44,129	0,034532	Гамово / Осенцы
10013	КК	146	25,79	0,15	147,5	147	0	0,022	0,011	19,387	0	Гамово / Осенцы
10012	50 лет Октября, 37	146	10,53	0,15	148,5	147	0,017	0,022	0,019	142,45	0,034532	Гамово / Осенцы
10009	50 лет Октября, 37	КК	6,37	0,15	148,5	147,5	0	0	0	156,986	0	Гамово / Осенцы
10006	КК	148	25,58	0,15	147,5	147	0	0	0	19,547	0	Гамово / Осенцы
10005	КК	КК	12,74	0,15	148	147,5	0	0	0	39,246	0	Гамово / Осенцы
10003	КК	148	20,4	0,15	147,5	147	0	0	0	24,51	0	Гамово / Осенцы
10001	КК	КК	4,47	0,15	148	147,5	0	0	0	111,857	0	Гамово / Осенцы
10000	КК	КК	7,49	0,15	148	147,5	0	0	0	66,756	0	Гамово / Осенцы
9999	50 лет Октября, 37	КК	4,51	0,15	148,5	148	0	0	0	110,865	0	Гамово / Осенцы
4736	МКД ул. Камская, д.	КК241	9,85	0,15	95,8	95,79	1	1	1	1,015	0,036699683	Кондратово
4733	КК245	КК246	40,63	0,15	95,57	95,22	0,009	0,017	0,013	8,614	0,002404181	Кондратово
4732	КК244	КК245	23,53	0,15	95,33	95,57	0,077	0,009	0,046	-10,2	-0,002616101	Кондратово
4731	КК243	КК244	7,39	0,15	95,25	95,33	0,617	0,077	0,353	-10,825	0,291820703	Кондратово
4730	КК242	КК243	23,56	0,15	95,02	95,25	1	0,617	0,812	-9,762	-0,029895811	Кондратово
4729	А3 ул. Камская, д. 5	КК243	7,96	0,15	95,08	95,25	1	0,617	0,812	-21,357	-0,011719032	Кондратово
4726	Церковь ул. Камская,	КК242	39,4	0,15	95,22	95,02	0,825	1	0,913	5,076	-0,028320001	Кондратово
4723	КК249	КК244	24,77	0,15	94,82	95,33	0,188	0,077	0,136	-20,589	-0,287471456	Кондратово
4721	КК284	КК245	96,8	0,15	94,2	95,57	0,056	0,009	0,031	-14,153	-0,003081718	Кондратово
4720	КК246	КК247	24,17	0,15	95,22	94,75	0,017	0,082	0,05	19,446	0,010506181	Кондратово
4719	А3 ул. Камская, д. 1	КК245	14,22	0,15	95,89	95,57	0,015	0,009	0,012	22,504	0,008102	Кондратово
4716	А3 ул. Камская, д. 1	КК246	12,66	0,15	95,47	95,22	0,014	0,017	0,016	19,747	0,008102	Кондратово
4713	КК249	КК247	63,23	0,15	94,82	94,75	0,188	0,082	0,137	1,107	0,233701343	Кондратово
4711	КК250	КК249	4,63	0,15	94,84	94,82	0,044	0,188	0,118	4,32	-0,069879425	Кондратово
4709	КК251	КК250	19,37	0,15	94,56	94,84	0,323	0,044	0,122	-14,455	-0,071568175	Кондратово
3720	ИЖС ул. Светлая, д.	КК507	7,67	0,16	91,08	91,01	1	1	1	9,126	-0,014265183	Кондратово
3723	ИЖС ул. Набережная,	КК428	14,56	0,16	90,95	90,93	0,024	0,078	0,051	1,374	0,006944	Кондратово
3724	КК428	КК427	9,57	0,16	90,93	90,94	0,078	0,01	0,044	-1,045	0,006943999	Кондратово
3726	ИЖС ул. Набережная,	КК426	16,82	0,16	90,65	90,63	0,027	0,03	0,034	1,189	0,008841	Кондратово
3727	КК426	КК425	8,45	0,16	90,63	90,62	0,03	0,023	0,028	1,183	0,008841002	Кондратово
3729	ИЖС ул. Набережная,	КК423	18	0,16	90,01	90,02	0,433	0,372	0,385	-0,556	0,003908356	Кондратово
3730	КК423	КК422	10,19	0,16	90,02	90,05	0,372	0,185	0,259	-2,944	-0,005420171	Кондратово
3733	КК904	КК905	47,7	0,15	92,93	92,98	1	1	1	-1,048	-0,002144875	Кондратово
3734	КК905	КК64	26,71	0,15	92,98	93,04	1	1	1	-2,246	-0,028320001	Кондратово
3735	КК903	КК64	84,29	0,15	93,22	93,04	1	1	1	2,135	-0,01038137	Кондратово
3737	ЦТП № 4 ул. Камская,	КК198	10,46	0,15	95,02	94,85	0,002	0,097	0,05	16,252	0,000386	Кондратово
3738	КК176	КК175	16,19	0,15	92,68	93,02	1	1	1	-21,001	-0,194207518	Кондратово
3740	КК172	КК171	14,97	0,15	94,89	94,88	0	0	0	0,668	0	Кондратово
3742	КК170	КК169	10,15	0,15	94,96	94,76	0	0	0	19,704	0	Кондратово
3744	МКД ул. Культуры, д.	КК167	7,5	0,15	94,53	94,54	0,124	0,058	0,067	-1,333	-0,012983135	Кондратово
3745	МКД ул. Культуры, д.	КК166	5,64	0,15	94,66	94,75	0,631	0,031	0,333	-15,957	0,007572163	Кондратово
3746	А3 ул. Камская, д. 2	КК446	9,03	0,16	91,03	91,28	1	0,097	0,561	-27,685	0,235748972	Кондратово
3747	ИЖС ул. Встречная, д	КК440	15,08	0,16	91,1	91,02	1	1	1	5,305	-0,098216675	Кондратово
3748	КК	КК	8,82	0,16	91,71	91,55	0	0,027	0,013	18,141	0	Кондратово
3750	КК	КК	8,08	0,16	91,55	91,41	0,027	0,036	0,031	17,327	0,032130309	Кондратово
3752	КК	КК	9,52	0,16	91,41	91,24	0,036	0,404	0,25	17,857	0,064176682	Кондратово
3754	КК	КК	10,08	0,16	91,24	91,1	0,404	1	0,735	13,889	0,011268393	Кондратово
4739	МКД ул. Камская, д.	КК240	9,98	0,15	95,9	95,88	0,443	0,575	0,511	2,004	0,146655497	Кондратово
4740	КК241	КК240	7,38	0,15	95,79	95,88	1	0,575	0,789	-12,195	0,182477117	Кондратово
4743	МКД ул. Камская, д.	КК239	7,65	0,15	95,93	95,95	0,246	0,102	0,175	-2,614	0,127134495	Кондратово
4746	МКД ул. Камская, д.	КК238	7,64	0,15	95,81	95,83	0,258	0,117	0,189	-2,618	0,127042105	Кондратово
4749	МКД ул. Камская, д.	КК237	12,1	0,15	95,55	95,53	0,095	0,134	0,115	1,653	0,126867002	Кондратово
4752	МКД ул. Камская, д.	КК236	11,76	0,15	95,36	95,43	0,613	0,145	0,379	-5,952	0,126812767	Кондратово

Sys	Начальный узел	Конечный узел	Длина, м	Высота канала, м	Отметка лотка в начале, м	Отметка лотка в конце, м	Заполнение h/D в начале участка	Заполнение h/D в конце участка	Максимальное заполнение h/D	Уклон, мм/м	Расход, л/с	Поселение
4755	МКД ул. Камская, д.	КК235	16,15	0,15	94,96	95,27	1	0,156	0,578	-19,195	0,126062849	Кондратово
4756		КК240										Кондратово
4757		КК239										Кондратово
4758		КК238										Кондратово
4759		КК237										Кондратово
4760		КК236										Кондратово
4761		КК506										Кондратово
4762	ИЖС ул. Никольская,	КК527	13,79	0,16	92	92,14	0,674	0,01	0,323	-10,152	-0,003861524	Кондратово
4763		КК526	14,92	0,16	92,14	92,29	0,01	0,011	0,011	-10,054	-0,003861523	Кондратово
4765	ИЖС ул. Никольская,	КК529	8,09	0,16	92	91,93	0,011	0,027	0,021	8,653	0,003729	Кондратово
4766		КК528	19,45	0,16	91,93	91,92	0,027	0,016	0,023	0,514	0,00361854	Кондратово
4768		КК510	65,36	0,16	91,45	91,41	0,101	0,31	0,392	0,612	0,104178878	Кондратово
4769		КК507	16,49	0,16	91,01	91,15	1	1	1	-8,49	-0,102314982	Кондратово
4770		КК500	68,61	0,16	91,41	91,28	0,31	0,421	0,454	1,895	1,821995014	Кондратово
4775	КГ	Кондратово Выпуск в	11,83	0,3	95,3	95,43	1	0,431	0,716	-10,989	56,55600131	Кондратово
4635		КК370	20,53	0,16	90,12	90,25	1	1	1	-6,332	0,009610775	Кондратово
4632	ИЖС ул. Встречная, д	КК370	14,08	0,16	90,1	90,12	1	1	1	-1,42	0,010751491	Кондратово
4629	ИЖС ул. Встречная, д	КК372	13,96	0,16	90,64	90,28	1	1	1	25,788	0,07491828	Кондратово
4626		КК380	4,95	0,16	90,32	90,3	0,073	0,057	0,065	4,04	0,124797793	Кондратово
4624		КК381	30,63	0,16	90,57	90,32	0	0,073	0,037	8,162	0	Кондратово
4622		КК82	39,38	0,16	90,8	90,57	0	0	0	5,841	0	Кондратово
4620		КК377	19,05	0,16	90,94	90,74	0,047	0,055	0,051	10,499	0,08446609	Кондратово
4638		КК368	62,58	0,16	90,25	90,81	1	1	1	-8,949	0,178865856	Кондратово
4640		КК363	116,68	0,4	90,81	90,97	1	1	1	-1,371	78,62977684	Кондратово
4643	ДОУ ул. Камская, д.	КК365	13,83	0,15	90,93	91,08	1	1	1	-10,846	0,028557724	Кондратово
4646	ДОУ ул. Камская, д.	КК367	15,54	0,15	92,13	92,09	0,032	0,013	0,023	2,574	0,007426	Кондратово
4648		КК367	8,14	0,15	92,09	91,91	0,013	0,249	0,131	22,113	0,007426	Кондратово
4652		КК366	39,19	0,15	91,91	91,08	0,249	1	0,624	21,179	-5,380500574	Кондратово
4653		КК365	54,51	0,15	91,08	90,97	1	1	1	2,018	-5,383013748	Кондратово
4654		КК364	80,7	0,4	90,97	91,18	1	1	1	-2,602	73,2056424	Кондратово
4655		КК4	60,37	0,15	92,63	91,18	0,251	1	0,626	24,019	3,525274107	Кондратово
4658	МКД ул. Камская, д.	КК272	4,18	0,15	94,47	94,43	0,194	0,46	0,327	9,569	0,021771466	Кондратово
4661	МКД ул. Камская, д.	КК271	4,69	0,15	94,54	94,49	0,046	0,057	0,052	10,661	0,070408998	Кондратово
4664	МКД ул. Камская, д.	КК270	4,68	0,15	94,33	94,27	0,044	0,093	0,069	12,821	0,070408998	Кондратово
4667	МКД ул. Камская, д.	КК269	4,59	0,15	94,11	94,1	0,068	0,116	0,097	2,179	0,070409158	Кондратово
4668		КК272	33,87	0,15	94,43	94,49	0,46	0,057	0,259	-1,771	0,071440431	Кондратово
4669		КК271	12,64	0,15	94,49	94,27	0,057	0,093	0,075	17,405	0,140775373	Кондратово
4670		КК270	33,15	0,15	94,27	94,1	0,093	0,116	0,109	5,128	0,211217353	Кондратово
4673		КК266	10,65	0,15	94,2	94	0	0,519	0,096	18,779	0	Кондратово
4674		КК266	12,23	0,15	94,2	94	0	0,524	0,047	16,353	0	Кондратово
4676		КК267	12,85	0,15	94	93,84	0,519	1	0,596	12,451	0,266759336	Кондратово
4679		КК292	10,69	0,2	95,2	95	0	0	0	18,709	0	Кондратово
4682	МКД ул. Камская, д.	КК290	8,62	0,2	95	94,97	0,045	0,032	0,038	3,48	0,065603999	Кондратово
4685	МКД ул. Камская, д.	КК289	8,5	0,2	94,84	94,8	0,038	0,044	0,041	4,706	0,065603999	Кондратово
4688	МКД ул. Камская, д.	КК288	9,32	0,2	94,63	94,59	0,039	0,053	0,046	4,292	0,065603999	Кондратово
4689		КК291	23,65	0,2	95	94,97	0	0,032	0,016	1,268	0	Кондратово
4690		КК290	16,36	0,2	94,97	94,8	0,032	0,044	0,038	10,391	0,065603999	Кондратово
4691		КК289	20,9	0,2	94,8	94,59	0,044	0,053	0,049	10,048	0,131207999	Кондратово
4693		КК288	10,97	0,2	94,59	94,48	0,053	0,461	0,258	10,027	0,196812005	Кондратово
4695		КК287	21,88	0,2	94,48	94,56	0,461	0,059	0,262	-3,656	0,197044239	Кондратово
4697		КК286	48,56	0,2	94,56	94,19	0,059	0,048	0,053	7,619	0,196688357	Кондратово
4698		КК285	106,46	0,2	94,19	92,41	0,048	0,802	0,425	16,72	0,201438772	Кондратово
4701		КК283	105,28	0,15	94,42	94,2	0	0,056	0,027	2,09	0	Кондратово
4705	АЗ ул. Камская, д. 5	КК252	5,24	0,15	94,37	94,45	1	1	0,967	-15,267	0,028693736	Кондратово
4707		КК252	5,46	0,15	94,45	94,56	1	0,323	0,567	-20,147	0,020750655	Кондратово
4619		КК378	17,8	0,16	91,1	90,94	0,042	0,047	0,044	8,989	0,060248	Кондратово
4618		КК379	18,43	0,16	91,17	91,1	0,035	0,042	0,039	3,798	0,027906001	Кондратово
4617	ИЖС ул. Встречная, д	КК376	12,62	0,16	90,78	90,74	0,017	0,055	0,036	3,17	0,005401	Кондратово
4614	ИЖС ул. Встречная, д	КК377	12,68	0,16	90,97	90,94	0,021	0,047	0,034	2,366	0,007202	Кондратово
4611	ИЖС ул. Встречная, д	КК378	11,88	0,16	91,16	91,1	0,03	0,042	0,036	5,051	0,022103	Кондратово
4608	ИЖС ул. Встречная, д	КК379	11,35	0,16	91,36	91,17	0,019	0,035	0,028	16,74	0,014789	Кондратово
4605		КК459	24,23	0,16	91,38	91,7	0,453	0	0,213	-13,207	0	Кондратово
4604	ИЖС ул. Встречная, д	КК459	7,89	0,16	91,35	91,38	0,644	0,453	0,52	-3,802	0,003122376	Кондратово
4601		КК391	17,56	0,16	90,61	90,8	0,412	0	0,196	-10,82	0	Кондратово
4600		КК392	17,82	0,16	90,91	90,61	0	0,412	0,196	16,835	0	Кондратово
4599		КК393	18,48	0,16	90,64	90,91	0,027	0	0,014	-14,61	0	Кондратово
4598		КК384	18,75	0,16	90,37	90,64	0,769	0,027	0,382	-14,4	-0,029866	Кондратово
4597		КК385	14,14	0,16	90,41	90,37	0,517	0,769	0,611	2,829	-0,027911379	Кондратово
4596		КК386	10,97	0,16	90,48	90,41	0,081	0,517	0,268	6,381	0,027376	Кондратово
4595	ИЖС ул. Слободская,	КК393	17,89	0,16	90,75	90,64	0,011	0,027	0,019	6,149	0,003343	Кондратово
4592	ИЖС ул. Слободская,	КК391	17,07	0,16	90,88	90,61	0,016	0,412	0,203	15,817	0,010031	Кондратово
4589	ИЖС ул. Слободская,	КК393	17,72	0,16	90,77	90,64	0,031	0,027	0,029	7,336	0,026522999	Кондратово
4586	ИЖС ул. Слободская,	КК384	17,91	0,16	90,71	90,37	0,016	0,769	0,377	18,984	0,011111	Кондратово

Sys	Начальный узел	Конечный узел	Длина, м	Высота канала, м	Отметка лотка в начале, м	Отметка лотка в конце, м	Заполнение h/D в начале участка	Заполнение h/D в конце участка	Максимальное заполнение h/D	Уклон, мм/м	Расход, л/с	Поселение
4583	ИЖС ул. Слободская,	КК385	16,39	0,16	90,77	90,41	0,006	0,517	0,245	21,965	0,002315	Кондратово
4580	ИЖС ул. Слободская,	КК386	15,76	0,16	90,83	90,48	0,018	0,081	0,035	22,208	0,015432001	Кондратово
4577	КК388	КК387	20,67	0,16	90,54	90,76	0,653	0,043	0,347	-10,643	-0,069998692	Кондратово
4576	КК389	КК388	17,06	0,16	90,64	90,54	0,029	0,653	0,34	5,862	-0,060056773	Кондратово
4575	КК390	КК389	26,84	0,16	90,25	90,64	0,032	0,029	0,031	-14,531	-0,036395541	Кондратово
4574	КК392	КК390	61,73	0,16	90,5	90,25	0,016	0,032	0,024	4,05	0,005298706	Кондратово
3719	КК566	КК437	2,85	0,16	91,53	91,56	0	0	0	-10,526	0	Кондратово
3717	КК429	Кондратово КНС № 1/К	42,45	0,16	91,19	91,51	0	0	0	-7,538	0	Кондратово
3716	КК427	КК429	24,09	0,16	90,94	91,19	0,01	0	0,005	-10,378	0	Кондратово
3715	КК425	КК427	30,54	0,16	90,62	90,94	0,023	0,01	0,017	-10,478	-0,003477922	Кондратово
3714	КК424	КК425	32,69	0,16	90,27	90,62	0,025	0,023	0,024	-10,707	-0,018491925	Кондратово
3713	КК422	КК424	21,29	0,16	90,05	90,27	0,185	0,025	0,095	-10,333	-0,022349926	Кондратово
3712	ИЖС ул. Набережная,	КК424	12,22	0,16	90,25	90,27	0,151	0,025	0,088	-1,637	0,003858001	Кондратово
3709	КК475	КК474	15,6	0,16	92	91,94	0,017	0,058	0,038	3,846	0,005787	Кондратово
3708	ИЖС ул. Солнечная, д	КК474	13,52	0,16	91,96	91,94	0,035	0,058	0,047	1,479	0,016577	Кондратово
3705	ИЖС ул. Солнечная, д	КК475	7,27	0,16	92,03	92	0,017	0,017	0,017	4,127	0,005787	Кондратово
3702	КК471	КК462	32,84	0,16	91,64	91,62	0,089	0,117	0,103	0,609	0,079463069	Кондратово
3701	КК461	Кондратово КНС № 4/К	3,57	0,16	91,6	91,52	0,082	0,082	0,083	22,409	0,40834109	Кондратово
3699	КК462	КК461	3,98	0,16	91,62	91,6	0,117	0,082	0,1	5,025	0,40834106	Кондратово
3697	КК463	КК462	20,35	0,16	91,64	91,62	0,174	0,117	0,146	0,983	0,328877999	Кондратово
3695	КК464	КК463	31,59	0,16	91,69	91,64	0,14	0,174	0,159	1,583	0,328877999	Кондратово
3693	КК473	КК471	37,26	0,16	91,89	91,64	0,048	0,089	0,069	6,71	0,070975046	Кондратово
3692	КК472	КК471	15,44	0,16	91,69	91,64	0,021	0,089	0,055	3,238	0,008488	Кондратово
3690	ИЖС ул. Солнечная, д	КК472	8,98	0,16	91,76	91,69	0,017	0,021	0,022	7,795	0,008488	Кондратово
3687	КК465	КК464	19,59	0,16	91,76	91,69	0,106	0,14	0,123	3,573	0,274986	Кондратово
3686	КК466	КК465	20,64	0,16	91,83	91,76	0,096	0,106	0,101	3,391	0,221094	Кондратово
3685	КК467	КК466	18,41	0,16	91,86	91,83	0,103	0,096	0,1	1,63	0,167202001	Кондратово
3684	КК68	КК467	19,07	0,16	91,87	91,86	0,11	0,103	0,107	0,524	0,113310001	Кондратово
3683	КК469	КК68	18,1	0,16	91,91	91,87	0,057	0,11	0,084	2,21	0,059417998	Кондратово
3682	КК470	КК469	13,34	0,16	91,96	91,91	0,017	0,057	0,037	3,748	0,005526	Кондратово
3681	КК478	КК473	18,15	0,16	91,93	91,89	0,041	0,048	0,045	2,204	0,029321027	Кондратово
3680	КК479	КК478	29,85	0,16	91,99	91,93	0,038	0,041	0,04	2,01	0,023920018	Кондратово
3679	КК480	КК479	37,13	0,16	92,03	91,99	0,024	0,038	0,031	1,077	0,006173006	Кондратово
3678	ИЖС ул. Солнечная, д	КК478	16,52	0,16	91,96	91,93	0,02	0,041	0,031	1,816	0,005401	Кондратово
3675	ИЖС ул. Солнечная, д	КК479	16,81	0,16	92,06	91,99	0,028	0,038	0,033	4,164	0,017746999	Кондратово
3672	ИЖС ул. Солнечная, д	КК480	14,58	0,16	92,04	92,03	0,028	0,024	0,027	0,686	0,006172996	Кондратово
3669	ИЖС ул. Центральная,	КК464	7,72	0,16	91,74	91,69	0,031	0,14	0,085	6,477	0,026946	Кондратово
3666	ИЖС ул. Центральная,	КК465	5,96	0,16	91,81	91,76	0,029	0,106	0,067	8,389	0,026946	Кондратово
3663	ИЖС ул. Центральная,	КК466	6,53	0,16	91,88	91,83	0,03	0,096	0,063	7,657	0,026946	Кондратово
3660	ИЖС ул. Центральная,	КК467	5,25	0,16	91,89	91,86	0,032	0,103	0,068	5,714	0,026946	Кондратово
3657	ИЖС ул. Центральная,	КК68	7,34	0,16	91,96	91,87	0,027	0,11	0,069	12,262	0,026946	Кондратово
3654	ИЖС ул. Центральная,	КК469	6,4	0,16	91,96	91,91	0,03	0,057	0,043	7,812	0,026946	Кондратово
3651	ИЖС ул. Центральная,	КК470	4,78	0,16	91,97	91,96	0,021	0,017	0,02	2,092	0,005526	Кондратово
3648	КК481	КК473	8,54	0,16	91,9	91,89	0	0,048	0,024	1,171	0	Кондратово
3644	КК483	КК497	29,93	0,16	90,95	91,25	1	0,565	0,627	-10,023	-1,027035993	Кондратово
3643	КК484	КК483	40,36	0,16	91,03	90,95	1	1	1	1,982	-0,364024367	Кондратово
3642	КК485	КК483	17,87	0,16	90,54	90,95	1	1	1	-22,943	-0,575766142	Кондратово
3641	ИЖС ул. Молодежная,	КК483	10,47	0,16	90,93	90,95	1	1	1	-1,91	-0,128658328	Кондратово
3638	КК486	КК485	13,38	0,16	90,63	90,54	1	1	1	6,726	-0,145283921	Кондратово
3636	ИЖС ул. Молодежная,	КК486	8,02	0,16	90,53	90,63	1	1	1	-12,469	-0,014265183	Кондратово
3633	ИЖС ул. Молодежная,	КК484	15,51	0,16	91,06	91,03	1	1	1	1,934	0,014265183	Кондратово
3630	КК487	КК497	14,48	0,16	91,7	91,25	0,019	0,565	0,136	31,077	0,021147931	Кондратово
3629	КК489	КК487	45,33	0,16	91,9	91,7	0,039	0,019	0,024	4,412	0,029872044	Кондратово
3628	КК488	КК487	13,23	0,16	91,83	91,7	0,012	0,019	0,014	9,826	0,004639259	Кондратово
3627	ИЖС ул. Молодежная,	КК487	10,42	0,16	91,59	91,7	0,52	0,019	0,241	-10,557	-0,012322976	Кондратово
3624	ИЖС ул. Молодежная,	КК488	14,27	0,16	91,97	91,83	0,012	0,012	0,012	9,811	0,00463	Кондратово
3621	КК491	КК489	23,2	0,16	91,99	91,9	0	0,039	0,017	3,879	0	Кондратово
3620	КК493	КК491	20,02	0,16	91,91	91,99	0	0	0	-3,996	0	Кондратово
3619	КК490	КК489	13,36	0,16	91,97	91,9	0,026	0,039	0,03	5,24	0,016720129	Кондратово
3618	ИЖС ул. Молодежная,	КК489	11,09	0,16	91,79	91,9	0,726	0,039	0,378	-9,919	0,010380507	Кондратово
3615	ИЖС ул. Молодежная,	КК490	9,79	0,16	91,88	91,97	0,588	0,026	0,31	-9,193	0,016726879	Кондратово
3612	КК492	КК491	19,4	0,16	91,8	91,99	0	0	0	-9,794	0	Кондратово
3611	ИЖС ул. Молодежная,	КК492	11,15	0,16	91,69	91,8	0,177	0	0,084	-9,865	0	Кондратово
3608	ИЖС ул. Молодежная,	КК491	10,27	0,16	91,89	91,99	0,22	0	0,104	-9,737	0	Кондратово
3605	КК494	КК493	18,64	0,16	91,58	91,91	0,028	0	0,02	-17,704	0	Кондратово
3603	КК495	КК494	21,7	0,16	91,52	91,58	0,213	0,028	0,108	-2,765	-0,014872499	Кондратово
3602	ИЖС ул. Молодежная,	КК494	10,98	0,16	91,6	91,58	0,034	0,028	0,036	1,821	0,014871728	Кондратово
3599	ИЖС ул. Молодежная,	КК495	10,34	0,16	91,35	91,52	1	0,213	0,594	-16,441	0,013635996	Кондратово
3596	КК496	Кондратово КНС № 5/К	4,26	0,16	91,59	91,22	0	0	0	86,854	0	Кондратово
3594	КК497	КК496	3,53	0,16	91,25	91,59	0,565	0	0,132	-96,317	0	Кондратово
3592	КК498	КК497	34,84	0,16	91,28	91,25	0,421	0,565	0,386	0,861	1,611910411	Кондратово
3589	КК501	КК500	33,13	0,16	91,2	91,41	1	0,31	0,696	-6,339	0,325309724	Кондратово
3588	КК502	КК501	18,05	0,16	90,87	91,2	1	1	1	-18,283	0,055277935	Кондратово

Sys	Начальный узел	Конечный узел	Длина, м	Высота канала, м	Отметка лотка в начале, м	Отметка лотка в конце, м	Заполнение h/D в начале участка	Заполнение h/D в конце участка	Максимальное заполнение h/D	Уклон, мм/м	Расход, л/с	Поселение
3587	ИЖС ул. Светлая, д.	КК501	13,35	0,16	91,32	91,2	0,875	1	0,983	8,989	0,437640818	Кондратово
3584	КК503	КК502	20,65	0,16	90,79	90,87	1	1	1	-3,874	0,221140246	Кондратово
3582	ИЖС ул. Светлая, д.	КК503	3,64	0,16	90,83	90,79	1	1	1	10,989	-0,014265183	Кондратово
3579	КК504	КК500	20,48	0,16	91,32	91,41	0,864	0,31	0,673	-4,395	0,241085421	Кондратово
3578	ИЖС ул. Светлая, д.	КК504	13,11	0,16	91,45	91,32	0,055	0,864	0,551	9,916	0,08039712	Кондратово
3576	КК505	КК504	16,63	0,16	91,15	91,32	1	0,864	0,977	-10,222	-0,014265183	Кондратово
3574	ИЖС ул. Светлая, д.	КК505	7,68	0,16	91,08	91,15	1	1	1	-9,115	0,014265183	Кондратово
3570	ИЖС ул. Светлая, д.	КК506	12,38	0,16	91,28	91,15	1	1	1	10,501	-0,014265183	Кондратово
3568	КК508	КК506	20,81	0,16	91,07	91,15	1	1	1	-3,844	-0,014265183	Кондратово
3565	КК511	КК510	4,85	0,16	91,48	91,45	0,036	0,101	0,346	6,186	0,035836318	Кондратово
3563	КК512	КК511	37,65	0,16	91,53	91,48	0,064	0,036	0,21	1,328	0,035752164	Кондратово
3561	КК513	КК512	30,14	0,16	91,63	91,53	0,024	0,064	0,095	3,318	0,011574	Кондратово
3560	КК514	КК513	20,98	0,16	91,73	91,63	0,019	0,024	0,021	4,766	0,007716	Кондратово
3559	ИЖС ул. Спортивная,	КК513	15,95	0,16	92	91,63	0,008	0,024	0,016	23,197	0,003858	Кондратово
3556	КК515	КК514	28,13	0,16	91,78	91,73	0	0,019	0,009	1,777	0	Кондратово
3555	ИЖС ул. Спортивная,	КК514	12,98	0,16	91,82	91,73	0,017	0,019	0,018	6,934	0,007716	Кондратово
3552	ИЖС ул. Спортивная,	КК515	7,95	0,16	91,6	91,78	0,607	0	0,286	-22,642	0	Кондратово
3549	КК516	КК512	58	0,16	91,63	91,53	0,04	0,064	0,102	1,724	0,02392	Кондратово
3548	КК517	КК516	19,04	0,16	92	91,63	0,018	0,04	0,033	19,433	0,013889	Кондратово
3547	ИЖС ул. Спортивная,	КК516	12,16	0,16	92	91,63	0,013	0,04	0,03	30,428	0,010031	Кондратово
3544	ИЖС ул. Спортивная,	КК517	15,61	0,16	92,2	92	0,02	0,018	0,019	12,812	0,013889	Кондратово
3541	КК518	КК512	26,44	0,16	91,7	91,53	0	0,064	0,083	6,43	0	Кондратово
3539	КК519	КК518	45,82	0,16	91,81	91,7	0	0	0	2,401	0	Кондратово
3535	КК521	Кондратово КНС № 6/К	0,68	0,16	92,44	92,34	0,002	0	0,003	147,059	0	Кондратово
3534	КК522	КК521	36,42	0,16	91,32	92,44	0,021	0,002	0,011	-30,752	-0,00055673	Кондратово
3532	КК523	КК522	16,09	0,16	91,25	91,32	0,105	0,021	0,049	-4,351	-0,009354771	Кондратово
3531	ИЖС ул. Никольская,	КК522	16,4	0,16	91,28	91,32	0,271	0,021	0,146	-2,439	0,008822655	Кондратово
3528	КК524	КК523	14,33	0,16	91,35	91,25	0,02	0,105	0,049	6,978	0,011051	Кондратово
3527	ИЖС ул. Никольская,	КК523	13,47	0,16	91,14	91,25	0,79	0,105	0,418	-8,166	-0,027376	Кондратово
3524	ИЖС ул. Никольская,	КК524	10,11	0,16	91,39	91,35	0,025	0,02	0,023	3,956	0,011051	Кондратово
3521	КК531	КК521	35,6	0,16	92,59	92,44	0,006	0,002	0,005	4,213	0,000569048	Кондратово
3520	КК525	КК521	23,97	0,16	92,43	92,44	0	0,002	0,003	-0,417	0	Кондратово
3518	КК526	КК525	35,2	0,16	92,29	92,43	0,011	0	0,006	-3,977	0	Кондратово
3516	КК528	КК526	30,65	0,16	91,92	92,29	0,016	0,011	0,014	-12,072	-0,004240477	Кондратово
3515	КК530	КК528	37,46	0,16	91,06	91,92	0,408	0,016	0,198	-22,958	-0,012730832	Кондратово
3514	ИЖС ул. Никольская,	КК526	10,38	0,16	92,39	92,29	0,017	0,011	0,014	9,634	0,008102	Кондратово
3509	ИЖС ул. Никольская,	КК528	8,58	0,16	91,88	91,92	0,267	0,016	0,142	-4,662	0,027748583	Кондратово
3506	ИЖС ул. Никольская,	КК530	12,92	0,16	91,14	91,06	0,02	0,408	0,2	6,192	0,010031	Кондратово
3503	КК532	КК531	31,77	0,16	92,61	92,59	0,009	0,006	0,008	0,63	0,000588574	Кондратово
3501	КК 533	КК532	30,9	0,16	92,64	92,61	0,032	0,009	0,021	0,971	0,004504815	Кондратово
3499	КК535	КК534	17,76	0,16	92,19	92,06	0,017	0,03	0,022	7,32	0,009449812	Кондратово
3498	КК534	КК 533	52,89	0,16	92,06	92,64	0,03	0,032	0,031	-10,966	-0,036407761	Кондратово
3497	ИЖС ул. Заречная, д.	КК534	14,39	0,16	91,74	92,06	1	0,03	0,515	-22,238	-0,045689718	Кондратово
3494	ИЖС ул. Заречная, д.	КК535	3,87	0,16	92,12	92,19	0,454	0,017	0,235	-18,088	-0,014855806	Кондратово
3491	КК536	КК 533	26,75	0,16	92,66	92,64	0,034	0,032	0,033	0,748	0,010778997	Кондратово
3490	КК539	КК 533	22,52	0,16	92,74	92,64	0,037	0,032	0,035	4,44	0,030099574	Кондратово
3488	КК540	КК539	39,47	0,16	92,87	92,74	0	0,037	0,019	3,294	0	Кондратово
3487	ИЖС ул. Заречная, д.	КК539	12,37	0,16	93	92,74	0,012	0,037	0,025	21,019	0,006944	Кондратово
3484	КК541	КК540	29,68	0,16	92,57	92,87	0,296	0	0,14	-10,108	0	Кондратово
3482	ИЖС ул. Заречная, д.	КК541	8,87	0,16	92,55	92,57	0,419	0,296	0,339	-2,255	-0,027376	Кондратово
3479	КК537	КК536	35,89	0,16	92,74	92,66	0	0,034	0,017	2,229	0	Кондратово
3478	КК538	КК537	35,29	0,16	92,07	92,74	0	0	0	-18,986	0	Кондратово
3477	ИЖС ул. Заречная, д.	КК536	18,65	0,16	93	92,66	0,012	0,034	0,023	18,231	0,006173	Кондратово
3474	ИЖС ул. Заречная, д.	КК537	21,47	0,16	92,68	92,74	0,143	0	0,068	-2,795	0	Кондратово
3471	ИЖС ул. Заречная, д.	КК538	13,93	0,16	91,93	92,07	0,51	0	0,241	-10,05	0	Кондратово
3462	КК194	КК166	25,99	0,15	94,77	94,75	0,096	0,031	0,065	0,77	0,043891476	Кондратово
3461	МКД ул. Культуры, д.	КК199	13,12	0,15	95	94,94	0,142	0,213	0,177	4,573	0,480673014	Кондратово
3458	ИЖС ул. Заречная, д.	КК538	41,86	0,16	91,69	92,07	0,439	0	0,208	-9,078	0	Кондратово
3456	ИЖС ул. Заречная, д.	КК536	22,75	0,16	92,78	92,66	0,014	0,034	0,024	5,275	0,00463	Кондратово
3454	ИЖС ул. Заречная, д.	КК539	24,24	0,16	93	92,74	0,026	0,037	0,032	10,726	0,023148001	Кондратово
3452	ИЖС ул. Заречная, д.	КК532	25,56	0,16	92,2	92,61	0,195	0,009	0,096	-16,041	-0,003920712	Кондратово
3450	Сауна ул. Водопровод	КК313	10,58	0,2	94,4	94,44	0	0	0	-3,781	0	Кондратово
3448	ПЧ ул. Камская, д. 1	КК302	69,62	0,2	94,75	94,07	0,002	0,463	0,19	9,767	0,000771977	Кондратово
3446	КК314	КК350	43,6	0,2	94,19	93,78	0	0,001	0	9,404	0	Кондратово
3444	КК308	КК309	18,11	0,2	94,15	94,47	0,04	0	0,007	-17,67	0	Кондратово
3443	КК307	КК308	70,83	0,2	93,57	94,15	1	0,04	0,506	-8,189	0,062509134	Кондратово
3441	КК309	КК310	10,21	0,2	94,47	94,61	0	0	0	-13,712	0	Кондратово
3440	КК315	КК314	22,03	0,2	94,07	94,19	0,02	0	0	-5,447	0	Кондратово
3439	КК316	КК315	53,2	0,2	94	94,07	0,247	0,02	0,117	-1,316	0	Кондратово
3437	КК317	КК316	99,3	0,2	94,63	94	0,027	0,247	0,13	6,344	0,036451122	Кондратово
3435	КК324	КК317	17,37	0,2	94,79	94,63	0,031	0,027	0,029	9,211	0,056003268	Кондратово
3434	КК318	КК317	21,71	0,2	94,42	94,63	0,498	0,027	0,252	-9,673	-0,045009147	Кондратово
3433	КК319	КК318	8,9	0,2	94,45	94,42	0,348	0,498	0,402	3,371	-0,016564802	Кондратово

Sys	Начальный узел	Конечный узел	Длина, м	Высота канала, м	Отметка лотка в начале, м	Отметка лотка в конце, м	Заполнение h/D в начале участка	Заполнение h/D в конце участка	Максимальное заполнение h/D	Уклон, мм/м	Расход, л/с	Поселение
3432	KK320	KK319	13,4	0,2	94,51	94,45	0,047	0,348	0,177	4,478	-0,002870937	Кондратово
3430	МКД ул. Камская, д.	KK319	4,24	0,2	94,41	94,45	0,548	0,348	0,427	-9,434	0,015565243	Кондратово
3427	МКД ул. Камская, д.	KK320	4,36	0,2	94,46	94,51	0,298	0,047	0,152	-11,468	-0,00480731	Кондратово
3424	KK321	KK317	44,41	0,2	94,82	94,63	0,025	0,027	0,026	4,278	0,025457	Кондратово
3422	KK350	KK349	21,86	0,2	93,78	93,48	0,001	0	0	13,724	0	Кондратово
3420	KK313	KK314	43,57	0,2	94,44	94,19	0	0	0	5,738	0	Кондратово
3418	KK312	KK313	28,98	0,2	94,61	94,44	0	0	0	5,866	0	Кондратово
3416	KK311	KK312	28,23	0,2	94,83	94,61	0	0	0	7,793	0	Кондратово
3414	KK310	KK311	11,53	0,2	94,61	94,83	0	0	0	-19,081	0	Кондратово
3411	KK306	KK307	10,24	0,2	93,62	93,57	1	1	1	4,883	-0,013682475	Кондратово
3409	KK302	KK306	94,49	0,2	94,07	93,62	0,463	1	0,689	4,762	0,072727446	Кондратово
3407	KK301	KK302	39,1	0,2	94,84	94,07	0,059	0,463	0,219	19,693	0,337633013	Кондратово
3406	KK303	KK302	16,68	0,2	94,16	94,07	0,046	0,463	0,212	5,396	0,104393999	Кондратово
3404	KK304	KK303	17,78	0,2	94,34	94,16	0,033	0,046	0,04	10,124	0,069595997	Кондратово
3403	KK305	KK304	8,33	0,2	94,43	94,34	0,023	0,033	0,028	10,804	0,034797999	Кондратово
3402	МКД ул. Камская, д.	KK305	3,86	0,2	94,44	94,43	0,037	0,023	0,03	2,591	0,034797999	Кондратово
3399	МКД ул. Камская, д.	KK304	3,7	0,2	94,36	94,34	0,027	0,033	0,03	5,405	0,034797999	Кондратово
3396	МКД ул. Камская, д.	KK303	5,56	0,2	94,23	94,16	0,023	0,046	0,035	12,59	0,034797999	Кондратово
3393	KK300	KK301	16,77	0,2	94,86	94,84	0,136	0,059	0,098	1,193	0,337633013	Кондратово
3391	KK299	KK300	22,02	0,2	94,88	94,86	0,122	0,136	0,129	0,908	0,337633013	Кондратово
3389	KK295	KK299	41,11	0,2	94,9	94,88	0,147	0,122	0,135	0,486	0,337633013	Кондратово
3387	KK293	KK294	13,46	0,2	94,94	94,92	0,051	0,073	0,063	1,486	0,070627997	Кондратово
3386	МКД ул. Камская, д.	KK293	6,04	0,2	95	94,94	0,033	0,051	0,042	9,934	0,070627997	Кондратово
3382	KK351	KK346	156,1	0,5	91,34	92,31	1	0,813	0,907	-6,214	74,74229485	Кондратово
3380	МКД ул. Камская, д.	KK294	6,48	0,2	95	94,92	0,031	0,073	0,053	12,346	0,070627997	Кондратово
3378	МКД ул. Садовое Коль	KK148	24,07	0,15	92,55	93,03	1	1	1	-19,942	0,21497134	Кондратово
3376	МКД ул. Садовое Коль	KK141	5,15	0,15	91,79	91,69	1	1	1	19,417	0,025147165	Кондратово
3374	KK186	KK185	12,15	0,15	93,01	93,02	1	1	1	-0,823	0,030595922	Кондратово
3373	МКД ул. Карла Маркса	KK186	7,63	0,15	93,18	93,01	1	1	1	22,28	-0,028627159	Кондратово
3371	МКД ул. Карла Маркса	KK187	7,11	0,15	92,84	92,77	1	1	1	9,845	-0,028320001	Кондратово
3368	KK187	KK186	26,12	0,15	92,77	93,01	1	1	1	-9,188	-0,084186184	Кондратово
3366	KK188	KK187	7,63	0,15	92,73	92,77	1	1	1	-5,242	-0,027025148	Кондратово
3365	МКД ул. Культуры, д.	KK135	7,33	0,15	91,52	91,53	1	1	1	-1,364	-0,028320001	Кондратово
3363	МКД ул. Культуры, д.	KK216	6,67	0,15	93,3	93,29	1	1	1	1,499	0,019940679	Кондратово
3361	KK219	KK205	110,03	0,15	93,1	93,98	1	0,6	0,73	-7,998	0,426418701	Кондратово
3360	МКД ул. Садовое Коль	KK122	7,96	0,15	92,58	92,59	1	1	1	-1,256	0,133521418	Кондратово
3358	МКД ул. Садовое Коль	KK123	8,64	0,15	92,03	92,04	1	1	1	-1,157	0,160086216	Кондратово
3356	МКД ул. Садовое Коль	KK114	7,15	0,15	94,05	94,2	1	0,293	0,646	-20,979	0,03033889	Кондратово
3353	KK105	KK104	8,42	0,15	94,49	94,57	0,643	0,109	0,376	-9,501	0,112818867	Кондратово
3352	МКД ул. Культуры, д.	KK105	14,77	0,15	94,34	94,49	1	0,643	0,821	-10,156	0,105800151	Кондратово
3351	KK118	KK125	58,38	0,25	93,13	92,66	1	1	1	8,051	0,787218742	Кондратово
3350	МКД ул. Садовое Коль	KK563	11	0,15	92,23	92,01	0,017	0,832	0,387	20	0,010738	Кондратово
3349	KK561	KK562	9,52	0,15	92,56	92,47	0	0	0	9,454	0	Кондратово
3347	KK560	KK559	10,86	0,15	92,91	92,7	0	0,531	0,24	19,337	0	Кондратово
3345	KK902	KK903	30,02	0,15	92,8	93,22	1	1	1	-13,991	0,027331646	Кондратово
3344	KK901	KK902	31,24	0,15	92,46	92,8	1	1	1	-10,883	0,018592929	Кондратово
3342	KK900	KK901	45,51	0,15	91,94	92,46	1	1	1	-11,426	0,009788585	Кондратово
3337	KK	KK342	73,29	0,16	91,84	91,06	1	1	1	10,643	2,260704758	Кондратово
3336	KK	KK	22,57	0,16	91,77	91,84	1	1	1	-3,101	2,261559945	Кондратово
3334	МКД ул. Водопрводна	KK	15,06	0,16	92,04	91,77	1	1	1	17,928	2,316937316	Кондратово
3332	KK235	KK234	30,92	0,15	95,27	94,92	0,156	0,133	0,145	11,32	0,882040593	Кондратово
3331	ИЖС ул. Слободская,	KK384	18,28	0,16	90,71	90,37	0,018	0,769	0,378	18,6	0,014082	Кондратово
3329	ИЖС ул. Слободская,	KK391	14,56	0,16	90,86	90,61	0,017	0,412	0,204	17,17	0,011896	Кондратово
3327	Магазин ул. Камская,	KK327	20,76	0,2	94,69	94,43	0,974	1	0,958	12,524	0,025309277	Кондратово
3325	МКД ул. Камская, д.	KK322	11,82	0,2	94,85	94,8	0,025	0,128	0,076	4,23	0,025457	Кондратово
3323	ИЖС ул. Камская, д.	KK285	34,61	0,2	94,01	94,19	0,948	0,048	0,498	-5,201	-0,013638924	Кондратово
3321	ИЖС ул. Встречная, д	KK368	11,39	0,16	90,37	90,25	1	1	1	10,536	0,015814592	Кондратово
3319	ИЖС ул. Встречная, д	KK364	7,63	0,16	91	90,97	1	1	1	3,932	-0,027811033	Кондратово
3317	ИЖС ул. Встречная, д	KK	12,75	0,16	90,56	90,54	0,022	0,057	0,039	1,569	0,006631	Кондратово
3315	ИЖС ул. Встречная, д	KK	12,67	0,16	90,58	90,54	0,017	0,057	0,037	3,157	0,005526	Кондратово
3312	KK	KK373	16,5	0,16	90,54	90,37	0,057	0,064	0,06	10,303	0,124798477	Кондратово
3311	KK375	KK	15,8	0,16	90,71	90,54	0,053	0,057	0,055	10,759	0,112630529	Кондратово
3310	ИЖС ул. Встречная, д	KK376	12,13	0,16	90,67	90,74	0,493	0,055	0,274	-5,771	0,021812009	Кондратово
3308	ИЖС ул. Встречная, д	KK377	12,68	0,16	90,86	90,94	0,547	0,047	0,297	-6,309	0,02806201	Кондратово
3306	ИЖС ул. Встречная, д	KK378	12,3	0,16	91,06	91,1	0,292	0,042	0,168	-3,252	0,010239	Кондратово
3304	ИЖС ул. Встречная, д	KK379	11,36	0,16	91,25	91,17	0,022	0,035	0,03	7,042	0,013117	Кондратово
3302	ИЖС ул. Карла Маркса	KK278	52,45	0,1	92	92,48	1	1	1	-9,152	0,007946929	Кондратово
3300	ИЖС ул. Карла Маркса	KK276	14,09	0,1	93,39	93,07	1	1	1	22,711	0,006141673	Кондратово
3298	ДОУ ул. Карла Маркса	KK210	48,54	0,15	93,38	93,97	1	0,609	0,765	-12,155	0,014446467	Кондратово
3296	ИЖС ул. Карла Маркса	KK274	31,2	0,1	92,93	93,74	1	1	1	-25,962	0,017635723	Кондратово
3294	АЗ ул. Карла Маркса,	KK220	20,62	0,15	92,78	92,8	1	1	1	-0,97	0,028320001	Кондратово
3292	МКД ул. Камская, д.	KK324	7,43	0,2	94,81	94,79	0,045	0,031	0,038	2,692	0,05441	Кондратово
3290	МКД ул. Камская, д.	KK243	18,51	0,15	95,61	95,25	0,079	0,617	0,351	19,449	0,294558005	Кондратово

Sys	Начальный узел	Конечный узел	Длина, м	Высота канала, м	Отметка лотка в начале, м	Отметка лотка в конце, м	Заполнение h/D в начале участка	Заполнение h/D в конце участка	Максимальное заполнение h/D	Уклон, мм/м	Расход, л/с	Поселение
3288	КК346	КК345	86,21	0,5	92,31	92,45	0,813	0,291	0,552	-1,624	74,75943118	Кондратово
3287	КК339	КК340	22,33	0,2	91,64	91,23	1	1	1	18,361	0,026685553	Кондратово
3286	КК323	КК321	17,09	0,2	94,99	94,82	0	0,025	0,013	9,947	0	Кондратово
3284	КК248	КК200	48,84	0,15	94,54	93,95	0,081	0,843	0,372	12,08	0,24553691	Кондратово
3283	КК247	КК248	17,8	0,15	94,75	94,54	0,082	0,081	0,083	11,798	0,245330506	Кондратово
3282	КК269	КК267	27,86	0,15	94,1	94	0,116	0,519	0,157	3,589	0,281706947	Кондратово
3281	КК562	КК3	35,6	0,16	91	91,18	1	1	1	-5,056	1,155945705	Кондратово
3280	КК563	КК562	10,09	0,16	90,99	91	1	1	1	-0,991	1,169616822	Кондратово
3277	КК366	КК3	62,87	0,5	91,91	91,18	0,075	1	0,537	11,611	5,421937909	Кондратово
3276	КК3	ГНС	10,05	0,3	91,18	91,41	1	0,751	0,876	-22,886	83,71641487	Кондратово
3275	КК1	КК3	16,68	0,3	91,56	91,18	0,94	1	0,97	22,782	0,408625027	Кондратово
3272	КК376	КК375	3,23	0,16	90,74	90,71	0,055	0,053	0,054	9,288	0,112830967	Кондратово
3270	КК373	КК380	8,21	0,16	90,37	90,32	0,064	0,073	0,069	6,09	0,124797705	Кондратово
3772	ИЖС ул. Встречная, д	КК	16,04	0,16	91,17	91,08	0,823	1	0,928	5,611	0,081773447	Кондратово
3774	ИЖС ул. Встречная, д	КК	15,48	0,16	91,29	91,1	0,084	1	0,577	12,274	0,011268393	Кондратово
3776	ИЖС ул. Встречная, д	КК	15,83	0,16	91,48	91,24	0,022	0,404	0,246	15,161	0,020559	Кондратово
3778	ИЖС ул. Встречная, д	КК	15,36	0,16	91,64	91,41	0,022	0,036	0,029	14,974	0,020559	Кондратово
3756	КК	КК	9,95	0,16	91,1	91,08	1	1	1	2,01	0,854732352	Кондратово
3758	КК	КК	8,77	0,16	91,08	91,06	1	1	1	2,281	1,192301163	Кондратово
3759	КК	КК441	9,96	0,16	91,06	91,04	1	1	1	2,008	1,352984691	Кондратово
3762	ИЖС ул. Встречная, д	КК	13,96	0,16	91,1	91,06	1	1	1	2,865	-0,028320001	Кондратово
3764	ИЖС ул. Встречная, д	КК	14,06	0,16	91,06	91,08	1	1	1	-1,422	-0,039775772	Кондратово
3766	ИЖС ул. Встречная, д	КК	13,35	0,16	91,15	91,1	0,95	1	1	3,745	0,272692094	Кондратово
3768	ИЖС ул. Встречная, д	КК	14,33	0,16	91,35	91,41	0,412	0,036	0,223	-4,187	0,011566217	Кондратово
3770	ИЖС ул. Встречная, д	КК	13,64	0,16	91,43	91,55	0,777	0,027	0,401	-8,798	0,011598344	Кондратово
3268	КК371	КК370	28,36	0,16	90,37	90,12	1	1	1	8,815	0,022038259	Кондратово
3267	КК372	КК371	9,81	0,16	90,28	90,37	1	1	1	-9,174	-0,041492833	Кондратово
3265	КК394	КК392	26,84	0,16	90,67	90,5	0,016	0,016	0,017	6,334	0,006493792	Кондратово
3264	КК395	КК394	3,54	0,16	90,7	90,67	0,015	0,016	0,015	8,475	0,006493744	Кондратово
3262	КК393	КК392	10,77	0,16	90,73	90,5	0,015	0,016	0,016	21,356	0,011253	Кондратово
3261	ИЖС ул. Слободская,	КК393	13,46	0,16	91,03	90,73	0,015	0,015	0,015	22,288	0,011253	Кондратово
3259	КК391	КК392	5,37	0,16	90,38	90,5	0,016	0,016	0,017	-22,346	-0,012448124	Кондратово
3258	ИЖС ул. Слободская,	КК391	7,85	0,16	90,21	90,38	0,882	0,016	0,421	-21,656	-0,012448146	Кондратово
3257	КК11	КК9	19,77	0,3	94,01	93,28	0,077	0,085	0,081	36,925	2,429415006	Кондратово
3255	КК164	КК11	13,64	0,15	94,2	94,01	0,165	0,154	0,16	13,93	1,135839149	Кондратово
3253	КК163	КК164	17,54	0,15	94,54	94,2	0,151	0,165	0,16	19,384	1,135539962	Кондратово
3251	КК233	КК163	25,11	0,15	94,6	94,54	0,268	0,151	0,21	2,389	1,134679071	Кондратово
3250	КК234	КК233	12,33	0,15	94,92	94,6	0,133	0,268	0,201	25,953	1,00443908	Кондратово
3249	МКД ул. Камская, д.	КК233	13,62	0,15	94,68	94,6	0,071	0,268	0,17	5,874	0,126867002	Кондратово
3246	МКД ул. Камская, д.	КК234	13,71	0,15	94,65	94,92	1	0,133	0,567	-19,694	0,112839996	Кондратово
3243	КК164	КК163	16,25	0,15	94,72	94,54	0,002	0,151	0,077	11,077	0,000353882	Кондратово
3241	КК165	КК164	17,82	0,15	94,74	94,72	0,008	0,002	0,005	1,122	0,000373951	Кондратово
3240	МКД ул. Культуры, д.	КК164	5,75	0,15	94,6	94,72	0	0,002	0,001	-20,87	0	Кондратово
3237	МКД ул. Культуры, д.	КК165	5,4	0,15	94,63	94,74	0,135	0,008	0,065	-20,37	-0,003207745	Кондратово
3235	КК166	КК165	12,07	0,15	94,75	94,74	0,031	0,008	0,021	0,829	0,003539226	Кондратово
3233	КК167	КК166	10,85	0,15	94,54	94,75	0,058	0,031	0,033	-19,355	-0,040157702	Кондратово
3231	КК168	КК167	19,23	0,15	94,56	94,54	0	0,058	0,017	1,04	0	Кондратово
3230	МКД ул. Культуры, д.	КК168	8,42	0,15	94,51	94,56	0	0	0	-5,938	0	Кондратово
3227	МКД ул. Культуры, д.	КК167	8,46	0,15	94,28	94,54	1	0,058	0,517	-30,733	-0,028320001	Кондратово
3224	КК171	КК194	29,79	0,15	94,88	94,77	0	0,096	0,051	3,693	0	Кондратово
3223	КК171	КК170	23,88	0,15	94,88	94,96	0	0	0	-3,35	0	Кондратово
3222	КК174	КК173	19,39	0,15	94,06	94,76	1	0	0,114	-36,101	0	Кондратово
3221	КК175	КК174	27,69	0,15	93,02	94,06	1	1	0,614	-37,559	-0,216315093	Кондратово
3220	МКД ул. Культуры, д.	КК170	9,86	0,15	94,97	94,96	0	0	0	1,014	0	Кондратово
3217	МКД ул. Культуры, д.	КК171	8,27	0,15	94,79	94,88	0	0	0	-10,883	0	Кондратово
3214	МКД ул. Культуры, д.	КК173	8,89	0,15	94,65	94,76	0	0	0	-12,373	0	Кондратово
3211	МКД ул. Культуры, д.	КК174	8,19	0,15	93,95	94,06	1	1	0,597	-13,431	0,270350312	Кондратово
3208	МКД ул. Культуры, д.	КК175	7,33	0,15	93,17	93,02	1	1	1	20,464	0,112617199	Кондратово
3205	КК178	КК177	7,63	0,15	92,13	92,28	1	1	1	-19,659	-0,203030228	Кондратово
3204	КК181	КК180	4,48	0,15	92,18	92,08	1	1	1	22,321	-0,120636069	Кондратово
3203	КК182	КК181	10,72	0,15	92,31	92,18	1	1	1	12,127	-0,028410039	Кондратово
3202	КК183	КК182	20,07	0,15	92,74	92,31	1	1	1	21,425	0,026106756	Кондратово
3201	КК184	КК183	6,68	0,15	92,88	92,74	1	1	1	20,958	0,028320001	Кондратово
3200	КК185	КК184	15,3	0,15	93,02	92,88	1	1	1	9,15	-0,028083512	Кондратово
3199	КК188	КК189	24,91	0,15	92,73	93,21	1	1	1	-19,269	0,047105721	Кондратово
3198	МКД ул. Культуры, д.	КК181	10,12	0,15	92,1	92,18	1	1	1	-7,905	0,120316603	Кондратово
3195	КК189	КК190	7,88	0,15	93,21	93,36	1	1	1	-19,036	-0,031503758	Кондратово
3194	КК190	КК191	16,57	0,15	93,36	93,69	1	1	1	-19,916	-0,022165108	Кондратово
3193	МКД ул. Культуры, д.	КК177	10,16	0,15	92,6	92,28	1	1	1	31,496	0,011717668	Кондратово
3190	МКД ул. Культуры, д.	КК178	10,19	0,15	92,42	92,13	1	1	1	28,459	-0,055767887	Кондратово
3187	МКД ул. Карла Маркса	КК182	9,23	0,15	92,32	92,31	1	1	1	1,083	0,028463666	Кондратово
3184	МКД ул. Карла Маркса	КК183	9,89	0,15	92,76	92,74	1	1	1	2,022	0,038824492	Кондратово
3181	МКД ул. Карла Маркса	КК184	10,23	0,15	92,91	92,88	1	1	1	2,933	0,016988506	Кондратово

Sys	Начальный узел	Конечный узел	Длина, м	Высота канала, м	Отметка лотка в начале, м	Отметка лотка в конце, м	Заполнение h/D в начале участка	Заполнение h/D в конце участка	Максимальное заполнение h/D	Уклон, мм/м	Расход, л/с	Поселение
3178	МКД ул. Карла Маркса	KK185	9,91	0,15	93,24	93,02	1	1	1	22,2	0,026106756	Кондратово
3175	МКД ул. Карла Маркса	KK188	6,99	0,15	92,81	92,73	1	1	1	11,445	-0,005981188	Кондратово
3172	МКД ул. Карла Маркса	KK189	6,38	0,15	93,28	93,21	1	1	1	10,972	0,026106756	Кондратово
3169	МКД ул. Карла Маркса	KK190	6,98	0,15	93,45	93,36	1	1	1	12,894	-0,027862134	Кондратово
3165	KK195	KK194	23,15	0,15	94,79	94,77	0,067	0,096	0,085	0,864	0,044077082	Кондратово
3163	KK196	KK195	11,35	0,15	94,81	94,79	0,057	0,067	0,071	1,762	0,044077082	Кондратово
3161	KK197	KK196	8,03	0,15	94,83	94,81	0,052	0,057	0,063	2,491	0,044077082	Кондратово
3159	KK198	KK197	47,21	0,15	94,85	94,83	0,097	0,052	0,075	0,424	0,044077082	Кондратово
3157	KK200	KK198	49,8	0,15	93,95	94,85	0,843	0,097	0,38	-18,072	-0,436981907	Кондратово
3155	KK201	KK200	38,92	0,15	93,2	93,95	1	0,843	0,831	-19,27	-0,506266777	Кондратово
3153	KK5	KK4	16,2	0,15	92,54	92,63	0,873	0,251	0,563	-5,556	1,095262705	Кондратово
3151	KK6	KK5	29,71	0,15	92,35	92,54	1	0,873	0,937	-6,395	1,110644895	Кондратово
3149	KK7	KK6	34,09	0,15	91,88	92,35	1	1	1	-13,787	1,133957761	Кондратово
3147	KK8	KK7	8,94	0,15	91,77	91,88	1	1	1	-12,304	0,582633889	Кондратово
3146	МКД ул. Камская, д.	KK8	10,14	0,15	91,73	91,77	1	1	1	-3,945	0,541679212	Кондратово
3143	МКД ул. Камская, д.	KK7	9,45	0,15	91,95	91,88	1	1	1	7,407	0,570627337	Кондратово
3140	ИЖС ул. Встречная, д	KK	16,3	0,16	91,11	91,06	1	1	1	3,067	0,393255352	Кондратово
3138	ИЖС ул. Встречная, д	KK442	15,32	0,16	91,62	91,57	0,243	0,555	0,378	3,264	0,005820762	Кондратово
3136	KK443	KK444	25,54	0,16	91,01	91	1	1	1	0,392	1,207991852	Кондратово
3135	KK440	KK443	23,74	0,16	91,02	91,01	1	1	1	0,421	1,185695292	Кондратово
3133	KK441	KK440	8,75	0,16	91,04	91,02	1	1	1	2,286	0,452966837	Кондратово
3131	ИЖС ул. Встречная, д	KK441	15,48	0,16	91,1	91,04	1	1	1	3,876	0,235345666	Кондратово
3128	ИЖС ул. Встречная, д	KK442	12,78	0,16	91,62	91,57	0,243	0,555	0,378	3,912	-0,011268393	Кондратово
3124	KK444	KK446	34,98	0,16	91	91,28	1	0,097	0,561	-8,005	0,428061729	Кондратово
3122	KK445	KK444	1,51	0,16	91,5	91	0,043	1	0,522	331,126	0,407999993	Кондратово
3121	KK559	KK444	10,32	0,16	90,97	91	1	1	1	-2,907	-0,486033736	Кондратово
3119	KK449	KK559	48,08	0,16	91,16	90,97	0,849	1	0,949	3,952	0,552099082	Кондратово
3117	KK450	KK449	5,62	0,16	91,22	91,16	0,492	0,849	0,699	10,676	0,028320001	Кондратово
3116	KK451	KK450	8,95	0,16	91,32	91,22	0,019	0,492	0,269	11,173	0,012643577	Кондратово
3115	KK452	KK451	7,18	0,16	91,37	91,32	0,001	0,019	0,031	6,964	6,50024E-05	Кондратово
3114	KK453	KK452	11,53	0,16	91,44	91,37	0	0,001	0,006	6,071	0	Кондратово
3113	KK454	KK453	7,63	0,16	91,49	91,44	0	0	0	6,553	0	Кондратово
3112	KK455	KK454	10,36	0,16	91,56	91,49	0	0	0	6,757	0	Кондратово
3111	KK456	KK455	10,96	0,16	91,63	91,56	0	0	0	6,387	0	Кондратово
3110	KK457	KK456	10,33	0,16	91,69	91,63	0	0	0	5,808	0	Кондратово
3109	KK458	KK457	8,82	0,16	91,7	91,69	0	0	0	1,134	0	Кондратово
3108	ИЖС ул. Встречная, д	KK456	7,91	0,16	91,46	91,63	0,54	0	0,255	-21,492	0	Кондратово
3105	ИЖС ул. Встречная, д	KK449	9,22	0,16	91,01	91,16	1	0,849	0,949	-16,269	0,515300955	Кондратово
3102	ИЖС ул. Встречная, д	KK450	9,15	0,16	91,06	91,22	1	0,492	0,755	-17,486	0,035878707	Кондратово
3099	ИЖС ул. Встречная, д	KK451	8,91	0,16	91,13	91,32	1	0,019	0,525	-21,324	0,01749482	Кондратово
3096	ИЖС ул. Встречная, д	KK452	8,99	0,16	91,17	91,37	0,542	0,001	0,257	-22,247	-0,000116196	Кондратово
3093	ИЖС ул. Встречная, д	KK453	8,81	0,16	91,25	91,44	0,525	0	0,248	-21,566	0	Кондратово
3090	ИЖС ул. Встречная, д	KK454	8,86	0,16	91,29	91,49	0,524	0	0,247	-22,573	0	Кондратово
3087	ИЖС ул. Встречная, д	KK455	8,38	0,16	91,38	91,56	0,532	0	0,251	-21,48	0	Кондратово
3084	ИЖС ул. Встречная, д	KK457	8,14	0,16	91,51	91,69	0,536	0	0,253	-22,113	0	Кондратово
3081	ИЖС ул. Встречная, д	KK458	7,23	0,16	91,57	91,7	0,553	0	0,26	-17,981	0	Кондратово
3078	ИЖС ул. Встречная, д	KK559	6,32	0,16	90,95	90,97	1	1	1	-3,165	-0,543953152	Кондратово
3075	МКД ул. Культуры, д.	KK179	11,13	0,15	92,28	92,03	1	1	1	22,462	0,027413482	Кондратово
3072	МКД ул. Карла Маркса	KK180	10,2	0,15	92,14	92,08	1	1	1	5,882	0,14172915	Кондратово
3069	KK179	KK178	23,27	0,15	92,03	92,13	1	1	1	-4,297	-0,040077764	Кондратово
3068	KK180	KK179	21,97	0,15	92,08	92,03	1	1	1	2,276	-0,052665029	Кондратово
3067	KK55	KK254	50,33	0,15	93,89	93,63	1	1	1	5,166	0,275805505	Кондратово
3066	KK256	KK55	41	0,15	93,93	93,89	0,978	1	0,888	0,976	0,064932166	Кондратово
3065	МКД ул. Карла Маркса	KK55	9,23	0,15	94,08	93,89	0,066	1	0,533	20,585	0,207562	Кондратово
3063	МКД ул. Карла Маркса	KK256	9,54	0,15	94,12	93,93	0,067	0,978	0,422	19,916	0,207562	Кондратово
3060	KK253	KK201	31,47	0,15	93,44	93,2	1	1	1	7,626	0,569060969	Кондратово
3059	KK254	KK253	26,07	0,15	93,63	93,44	1	1	1	7,288	0,530116493	Кондратово
3057	KK257	KK254	55,07	0,15	93,94	93,63	0,911	1	0,839	5,629	0,272975798	Кондратово
3055	KK258	KK257	13,13	0,15	94	93,94	0,509	0,911	0,446	4,57	0,408012129	Кондратово
3053	K279	KK278	36,72	0,1	92,95	92,48	1	1	1	12,8	0,06755261	Кондратово
3052	KK280	K279	35	0,1	93,39	92,95	1	1	1	12,571	0,046560203	Кондратово
3051	KK281	KK280	35,08	0,1	93,62	93,39	1	1	1	6,556	0,015790933	Кондратово
3050	KK275	KK274	78,09	0,1	92,97	93,74	1	1	1	-9,86	0,104112529	Кондратово
3049	KK276	KK275	29,1	0,1	93,07	92,97	1	1	1	3,436	0,113460264	Кондратово
3047	KK277	KK276	18,39	0,1	92,73	93,07	1	1	1	-18,488	0,089493369	Кондратово
3045	KK278	KK277	21,84	0,1	92,48	92,73	1	1	1	-11,447	0,095732816	Кондратово
3043	МКД ул. Карла Маркса	KK278	13,33	0,1	92,83	92,48	1	1	1	26,257	-0,010972083	Кондратово
3040	МКД ул. Карла Маркса	K279	12,65	0,1	93,28	92,95	1	1	1	26,087	0,026745927	Кондратово
3037	МКД ул. Карла Маркса	KK280	12,6	0,1	93,73	93,39	1	1	1	26,984	0,027113571	Кондратово
3034	МКД ул. Карла Маркса	KK281	11,36	0,1	93,83	93,62	1	1	1	18,486	-0,00130679	Кондратово
3031	KK274	KK263	35,97	0,15	93,74	92,85	1	1	1	24,743	0,374694617	Кондратово
3030	KK273	KK274	31,45	0,15	93,84	93,74	1	1	1	3,18	0,235929387	Кондратово
3028	KK259	KK258	26,78	0,15	93,71	94	1	0,509	0,606	-10,829	0,431126886	Кондратово

Sys	Начальный узел	Конечный узел	Длина, м	Высота канала, м	Отметка лотка в начале, м	Отметка лотка в конце, м	Заполнение h/D в начале участка	Заполнение h/D в конце участка	Максимальное заполнение h/D	Уклон, мм/м	Расход, л/с	Поселение
3027	KK260	KK259	24,58	0,15	93,55	93,71	1	1	1	-6,509	0,354508724	Кондратово
3026	KK261	KK260	38,74	0,15	93,16	93,55	1	1	1	-10,067	0,302442291	Кондратово
3025	KK262	KK261	8,11	0,15	93,07	93,16	1	1	1	-11,097	0,247322605	Кондратово
3024	KK263	KK262	20,64	0,15	92,85	93,07	1	1	1	-10,659	0,227570272	Кондратово
3022	KK265	KK264	29,67	0,15	94	93,75	0,524	1	0,547	8,426	-0,262332207	Кондратово
3021	МКД ул. Карла Маркса	KK258	7,08	0,15	93,99	94	0,579	0,509	0,242	-1,412	0,035463676	Кондратово
3018	МКД ул. Карла Маркса	KK259	7,85	0,15	93,72	93,71	1	1	1	1,274	-0,026106756	Кондратово
3015	МКД ул. Карла Маркса	KK260	7,79	0,15	93,71	93,55	1	1	1	20,539	0,035184927	Кондратово
3012	МКД ул. Карла Маркса	KK261	7,33	0,15	93,31	93,16	1	1	1	20,464	0,013350053	Кондратово
3009	МКД ул. Карла Маркса	KK262	7,8	0,15	93,23	93,07	1	1	1	20,513	0,170005471	Кондратово
3006	МКД ул. Карла Маркса	KK264	4,94	0,15	93,77	93,75	1	1	1	4,049	0,119094759	Кондратово
3002	МКД ул. Карла Маркса	KK265	5,29	0,15	94,2	94	0,032	0,524	0,063	37,807	0,059303002	Кондратово
3000	KK202	KK201	34,64	0,15	93,45	93,2	1	1	1	7,217	-1,066864235	Кондратово
2998	МКД ул. Карла Маркса	KK203	9,9	0,15	93,6	93,72	1	1	1	-12,121	0,156909518	Кондратово
2995	KK207	KK206	17,02	0,15	94,02	94	0,295	0,452	0,26	1,175	-0,635802862	Кондратово
2994	KK208	KK207	57,17	0,15	93,98	94,02	0,543	0,295	0,328	-0,7	-0,446832302	Кондратово
2992	KK210	KK208	19,4	0,15	93,97	93,98	0,609	0,543	0,496	-0,515	-0,151485481	Кондратово
2990	KK209	KK208	35,66	0,15	94	93,98	0,409	0,543	0,396	0,561	-0,027774984	Кондратово
2988	KK205	KK202	60,18	0,15	93,98	93,45	0,6	1	0,73	8,807	-1,2843695	Кондратово
2986	СОШ ул. Карла Маркса	KK209	2,98	0,15	94,02	94	0,276	0,409	0,263	6,711	0,0922623	Кондратово
2983	KK211	KK206	38,18	0,15	94,02	94	0,285	0,452	0,207	0,524	-0,608596718	Кондратово
2981	KK212	KK211	50,17	0,15	93,43	94,02	1	0,285	0,544	-11,76	0,277826272	Кондратово
2979	KK213	KK212	38,64	0,15	93,8	93,43	1	1	0,552	9,576	-0,256254134	Кондратово
2978	KK214	KK213	13,68	0,15	93,09	93,8	1	1	0,552	-51,901	-0,21530113	Кондратово
2976	KK215	KK214	25,44	0,15	93,3	93,09	1	1	1	8,255	-0,153424204	Кондратово
2975	KK216	KK215	14,14	0,15	93,29	93,3	1	1	1	-0,707	-0,152327688	Кондратово
2974	KK217	KK216	6,53	0,15	93,15	93,29	1	1	1	-21,44	-0,049012204	Кондратово
2973	KK218	KK217	18,91	0,15	92,74	93,15	1	1	1	-21,682	-0,036484449	Кондратово
2972	МКД ул. Культуры, д.	KK214	7,15	0,15	93,25	93,09	1	1	1	22,378	-0,016553968	Кондратово
2969	МКД ул. Культуры, д.	KK215	7,15	0,15	93,46	93,3	1	1	0,97	22,378	-0,0293306	Кондратово
2966	МКД ул. Культуры, д.	KK216	6,67	0,15	93,43	93,29	1	1	1	20,99	0,019940679	Кондратово
2963	МКД ул. Культуры, д.	KK217	6,21	0,15	93,14	93,15	1	1	1	-1,61	-0,038965209	Кондратово
2960	МКД ул. Культуры, д.	KK218	6,84	0,15	92,76	92,74	1	1	1	2,924	-0,093727642	Кондратово
2957	KK220	KK212	31,29	0,15	92,8	93,43	1	1	1	-20,134	0,525209936	Кондратово
2953	KK225	KK219	35,75	0,15	92,37	93,1	1	1	1	-20,42	0,431330001	Кондратово
2951	KK221	KK220	30,97	0,15	93,01	92,8	1	1	1	6,781	0,527687022	Кондратово
2950	KK222	KK221	8,5	0,15	92,99	93,01	1	1	1	-2,353	0,555650797	Кондратово
2948	KK223	KK222	20,28	0,15	93,14	92,99	1	1	1	7,396	0,26702325	Кондратово
2947	МКД ул. Садовое Коль	KK222	10	0,15	93,2	92,99	1	1	1	21	0,285281625	Кондратово
2944	KK224	KK223	17,9	0,15	93,27	93,14	1	1	1	7,263	0,025143983	Кондратово
2943	МКД ул. Садовое Коль	KK223	12,24	0,15	93,39	93,14	1	1	1	20,425	0,260511675	Кондратово
2940	ЦТП № 5 ул. Садовое	KK224	9,99	0,15	93,07	93,27	1	1	1	-20,02	0,039003578	Кондратово
2937	KK226	KK225	17,45	0,15	92,01	92,37	1	1	1	-20,63	0,390842091	Кондратово
2936	KK227	KK226	17,66	0,15	92	92,01	1	1	1	-0,566	0,327699876	Кондратово
2935	KK228	KK227	25,24	0,15	92,02	92	1	1	1	0,792	0,271399418	Кондратово
2934	МКД ул. Садовое Коль	KK225	7,94	0,15	92,45	92,37	1	1	1	10,076	0,034982386	Кондратово
2931	МКД ул. Садовое Коль	KK226	7,63	0,15	92,09	92,01	1	1	1	10,485	0,033548993	Кондратово
2928	МКД ул. Садовое Коль	KK227	7,45	0,15	92,07	92	1	1	1	9,396	0,028320001	Кондратово
2925	KK229	KK228	36,2	0,15	92,12	92,02	1	1	1	2,762	0,2348118	Кондратово
2924	KK230	KK229	12,07	0,15	92,14	92,12	1	1	1	1,657	0,125695617	Кондратово
2923	KK232	KK231	39,09	0,15	92	92,11	1	1	1	-2,814	-0,007106201	Кондратово
2921	KK231	KK230	26,55	0,15	92,11	92,14	1	1	1	-1,13	0,001227824	Кондратово
2919	МКД ул. Садовое Коль	KK229	12,09	0,15	92,37	92,12	1	1	1	20,678	0,137895855	Кондратово
2916	МКД ул. Садовое Коль	KK230	12,72	0,15	92,37	92,14	1	1	1	18,082	0,138525313	Кондратово
2913	KK140	KK139	38,45	0,15	91,45	91,94	1	1	1	-12,744	0,51123224	Кондратово
2912	KK141	KK140	17,59	0,15	91,69	91,45	1	1	1	13,644	0,48400939	Кондратово
2910	KK142	KK141	20,7	0,15	91,74	91,69	1	1	1	2,415	0,418939308	Кондратово
2908	МКД ул. Садовое Коль	KK142	14,15	0,15	91,43	91,74	1	1	1	-21,908	0,356014149	Кондратово
2905	KK143	KK139	48,88	0,15	92,09	91,94	1	1	1	3,069	0,609722512	Кондратово
2904	МКД ул. Культуры, д.	KK139	8,57	0,15	92,22	91,94	1	1	1	32,672	0,025515246	Кондратово
2901	KK144	KK143	22,83	0,15	92,16	92,09	1	1	1	3,066	0,170889689	Кондратово
2900	KK145	KK144	35,65	0,15	93,36	92,16	1	1	1	33,661	0,101985068	Кондратово
2899	МКД ул. Культуры, д.	KK145	23,21	0,15	93,57	93,36	1	1	0,672	9,048	0,081625018	Кондратово
2896	МКД ул. Культуры, д.	KK144	23,87	0,15	92,47	92,16	1	1	1	12,987	0,048569182	Кондратово
2893	KK146	KK143	23,61	0,15	92,34	92,09	1	1	1	10,589	0,439689495	Кондратово
2891	KK148	KK147	39,8	0,15	93,03	92,43	1	1	1	15,075	0,197794885	Кондратово
2889	KK147	KK146	19,79	0,15	92,43	92,34	1	1	1	4,548	0,189088547	Кондратово
2887	KK149	KK146	4,96	0,15	92,31	92,34	1	1	1	-6,048	0,26920723	Кондратово
2885	KK150	KK149	29,71	0,15	92,07	92,31	1	1	1	-8,078	0,246818468	Кондратово
2883	KK151	KK150	6,55	0,15	92,03	92,07	1	1	1	-6,107	0,260404864	Кондратово
2879	МКД ул. Садовое Коль	Кондратово КНС/KK152	8,32	0,15	92,14	92,07	0,089	0,089	0,089	8,413	0,246587006	Кондратово
2875	KK203	KK202	31,31	0,15	93,72	93,45	1	1	1	8,623	0,217763038	Кондратово
2874	KK204	KK203	16,43	0,15	93,86	93,72	1	1	1	8,521	0,111736466	Кондратово

Sys	Начальный узел	Конечный узел	Длина, м	Высота канала, м	Отметка лотка в начале, м	Отметка лотка в конце, м	Заполнение h/D в начале участка	Заполнение h/D в конце участка	Максимальное заполнение h/D	Уклон, мм/м	Расход, л/с	Поселение
2873	МКД ул. Карла Маркса	КК204	8,1	0,15	93,53	93,86	1	1	1	-40,741	0,171897642	Кондратово
2870	ИЖС ул. Луговая, д.	КК263	53,21	0,15	92,52	92,85	1	1	1	-6,202	0,020060463	Кондратово
2867	МКД ул. Красавинская	КК	27,39	0,11	93,39	93,65	1	1	1	-9,493	0,551316771	Кондратово
2865	МКД ул. Артемьевская	КК	28,17	0,11	93,08	92,8	0,214	1	0,607	9,94	0,961110985	Кондратово
2862	КК	КК	59,9	0,3	92,8	92,64	0,943	1	0,982	2,671	16,91751741	Кондратово
2861	КК	КК	18,27	0,3	93	92,8	0,237	0,943	0,604	10,947	15,4728312	Кондратово
2860	МКД ул. Н.М.Яблокова	КК	20,4	0,11	92,73	92,98	1	0,637	0,825	-12,255	0,164043013	Кондратово
2858	КК	КК	41,07	0,2	93,2	93	0	0,355	0,183	4,87	0	Кондратово
2857	КК	КК	37,28	0,2	93,4	93,2	0	0	0	5,365	0	Кондратово
2854	КК	КК	15,4	0,2	92,87	92,64	1	1	1	14,935	0,665325089	Кондратово
2853	МКД ул. Артемьевская	КК	7,44	0,11	92,95	92,87	1	1	1	10,753	0,641334453	Кондратово
2850	КК	КК	13,97	0,3	92,64	92,67	1	1	1	-2,147	17,37902872	Кондратово
2849	КК	КК	15,83	0,3	92,98	93	0,478	0,237	0,368	-1,263	15,9859322	Кондратово
2848	КК	КК12	14,38	0,2	92,8	92,9	1	1	1	-6,954	2,795619192	Кондратово
2847	КК	КК	53,88	0,2	92,44	92,8	1	1	1	-6,682	1,716828323	Кондратово
2846	КК	КК	60,65	0,2	92,27	92,44	1	1	1	-2,803	0,93066023	Кондратово
2845	МКД ул. Г.Н. Нифанто	КК	35,62	0,11	93,14	92,44	0,158	1	0,579	19,652	0,733333	Кондратово
2837	КК	КК	31,43	0,4	92	91,41	0,185	0,192	0,188	18,772	27,76833251	Кондратово
2836	КК	КК	53,08	0,4	92,08	92	0,332	0,185	0,259	1,507	27,76833065	Кондратово
2834	КК	КК	42,44	0,4	92,47	92,08	0,221	0,332	0,277	9,189	27,76833065	Кондратово
2832	КК	КК	42,88	0,4	92,54	92,47	0,307	0,221	0,264	1,632	24,68299866	Кондратово
2830	КК	КК	21,54	0,4	92,48	92,54	0,534	0,307	0,42	-2,786	24,68300052	Кондратово
2822	КК	КК	22,42	0,3	92,28	92,18	1	1	1	4,46	18,51233095	Кондратово
2820	КК	КК	4,77	0,3	92,25	92,28	1	1	1	-6,289	4,066Е-07	Кондратово
2816	КК	КК	2,64	0,3	92,15	92,13	1	1	1	7,576	15,42699896	Кондратово
2812	КК	КК	41,99	0,3	92,18	92,2	1	1	1	-0,476	18,51233095	Кондратово
2811	КК	КК	8,28	0,3	92,13	92,28	1	1	1	-18,116	15,42699896	Кондратово
2809	КК	Кондратово КНС № 2	8,32	0,25	87,257	87,199	0,333	0,333	0,333	6,971	15,42666648	Кондратово
2808	КК	КК	10,76	0,25	87,332	87,257	0,333	0,333	0,333	6,97	15,42666648	Кондратово
2806	КК	КК	15,07	0,25	87,503	87,332	0,226	0,333	0,28	11,347	9,255999699	Кондратово
2805	КК	КК	30,39	0,25	87,746	87,503	0,25	0,226	0,239	7,996	9,255999699	Кондратово
2803	КК	КК	30,96	0,25	87,994	87,746	0,247	0,25	0,249	8,01	9,255999699	Кондратово
2802	КК	КК	25,09	0,25	88,194	87,994	0,247	0,247	0,247	7,971	9,255999699	Кондратово
2801	КК	КК	21,56	0,25	88,367	88,194	0,247	0,247	0,247	8,024	9,255999699	Кондратово
2796	КК	КК	50,24	0,2	88,808	88,367	0,188	0,309	0,248	8,778	3,085333388	Кондратово
2794	КК	КК	14,13	0,2	90,1	89,576	0,132	0,192	0,162	37,084	3,085333388	Кондратово
2792	КК	КК	37,31	0,2	89,107	88,808	0,193	0,188	0,19	8,014	3,085333388	Кондратово
2790	КК	КК	34,71	0,2	89,384	89,107	0,192	0,193	0,193	7,98	3,085333388	Кондратово
2788	КК	КК	23,98	0,2	89,576	89,384	0,192	0,192	0,192	8,007	3,085333388	Кондратово
2786	КК	КК	19,1	0,16	90,55	89,576	0	0,24	0,12	50,995	0	Кондратово
2784	МКД пр-кт Дягилева,	КК	42,98	0,16	91,65	90,55	0	0	0	25,593	0	Кондратово
2782	МКД пр-кт Дягилева,	МКД пр-кт Дягилева,	5,53	0,16	91,76	91,65	0	0	0	19,892	0	Кондратово
2778	КК	КК546	9,24	0,4	91,97	92	1	1	1	-3,247	27,63251774	Кондратово
2777	КК	КК	24,01	0,4	91,68	91,97	1	1	1	-12,078	27,58096345	Кондратово
2776	КК	КК	5,32	0,4	91,57	91,68	1	1	1	-20,677	-0,026106756	Кондратово
2775	КК	КК	3,68	0,4	91,59	91,57	1	1	1	5,435	0,026106756	Кондратово
2772	КК	КК	6,14	0,4	91,61	91,68	1	1	1	-11,401	27,11328492	Кондратово
2769	КК	Кондратово КНС № 3	10,21	0,4	91,07	91,01	0,247	0,247	0,247	5,877	27,76833437	Кондратово
2768	КК	КК	20,87	0,4	91,41	91,07	0,192	0,247	0,219	16,291	27,76833437	Кондратово
2765	МКД ул. Красавинская	КК	20,65	0,11	93,02	93,18	1	0,177	0,588	-7,748	0,778890855	Кондратово
2763	КК	КК	73,2	0,2	93,38	92,66	0,136	0,141	0,139	9,836	1,878591836	Кондратово
2762	КК	КК	24,46	0,2	93,88	93,38	0,114	0,136	0,128	20,442	1,8802532	Кондратово
2760	КК	КК	42,65	0,2	93,21	93,88	1	0,114	0,557	-15,709	1,881338772	Кондратово
2758	МКД ул. Артемьевская	КК	12,81	0,11	93,05	93,21	1	1	1	-12,49	1,867435523	Кондратово
2755	МКД ул. Г.Н. Нифанто	КК	10,78	0,11	92,11	92,27	1	1	1	-14,842	0,974884722	Кондратово
2752	КК	КК	19,79	0,225	92,63	92,8	1	1	1	-8,59	1,008401043	Кондратово
2750	МКД ул. Артемьевская	КК	17,53	0,11	92,51	92,63	1	1	1	-6,845	0,289892429	Кондратово
2748	КК	КК	93,75	0,225	93,18	92,63	0,086	1	0,554	5,867	0,77314087	Кондратово
2746	КК	КК	32,06	0,4	92,38	92,35	0,333	0,283	0,311	0,936	17,61255786	Кондратово
2743	КК	КК	37,67	0,4	92,05	92,62	1	1	1	-15,131	17,49357209	Кондратово
2741	КК	КК	34,08	0,3	92,67	92,05	1	1	1	18,192	17,51394011	Кондратово
2734	КК1	КК13	6,29	0,16	93,35	93,25	0,01	0,119	0,064	15,898	0,005556	Кондратово
2733	Магазин ул. Красавин	КК1	8,43	0,11	93,49	93,35	0,018	0,015	0,016	16,607	0,005556	Кондратово
2731	К4	К5	23,76	0,2	92,41	92,98	1	1	1	-23,99	0,849273463	Кондратово
2730	К3	К4	30	0,2	92,5	92,41	1	1	1	3	0,859333784	Кондратово
2728	КК	КК	44,01	0,4	92,98	92,38	0,175	0,333	0,259	13,633	17,62370579	Кондратово
2727	КК	КК	25,77	0,4	92,62	92,98	1	0,175	0,589	-13,97	17,54902489	Кондратово
2726	КК	КК	32,23	0,4	92,31	92,2	0,37	0,637	0,504	3,413	19,50480789	Кондратово
2725	КК	КК	10,41	0,4	92,35	92,31	0,283	0,37	0,327	3,842	19,49997433	Кондратово
2722	КК	КК	8,88	0,4	92,38	92,48	0,795	0,534	0,664	-11,261	24,68300052	Кондратово
2721	КК	КК	27,81	0,4	92,12	92,38	1	0,795	0,898	-9,349	24,68300052	Кондратово
2718	КК	КК	6,12	0,4	92,09	92,12	1	1	1	-4,902	24,68300052	Кондратово
2716	КК	КК	25,37	0,4	92	92,09	1	1	1	-3,547	24,68300052	Кондратово

Sys	Начальный узел	Конечный узел	Длина, м	Высота канала, м	Отметка лотка в начале, м	Отметка лотка в конце, м	Заполнение h/D в начале участка	Заполнение h/D в конце участка	Максимальное заполнение h/D	Уклон, мм/м	Расход, л/с	Поселение
2714	КК	КК	30,88	0,4	92,01	92	1	1	1	0,324	24,68300052	Кондратово
2712	КК	КК	36,26	0,4	92,38	92,01	0,819	1	0,91	10,204	21,59766667	Кондратово
2710	КК	КК	43,14	0,4	92,64	92,38	0,216	0,819	0,518	6,027	21,59766667	Кондратово
2709	КК	КК	13,94	0,4	92,55	92,64	0,537	0,216	0,377	-6,456	21,59766853	Кондратово
2707	КК	КК	18,72	0,4	92,56	92,55	0,521	0,537	0,529	0,534	21,59766667	Кондратово
2705	КК	КК	14,83	0,3	92,39	92,56	1	0,695	0,847	-11,463	21,59767225	Кондратово
2703	КК	КК	47,98	0,3	92,2	92,39	1	1	1	-3,96	21,59767039	Кондратово
2701	КК	КК	54,56	0,3	92,18	92,2	1	1	1	-0,367	18,51233654	Кондратово
2699	КК	КК	49,77	0,3	92,2	92,18	1	1	1	0,402	18,51233467	Кондратово
2697	АЗ ул. Водопроводная	КК	42,63	0,2	91,9	91,6	1	1	1	7,037	0,207511301	Кондратово
2693	КК	КК	35,58	0,2	92,66	92,35	0,141	0,567	0,354	8,713	1,87903014	Кондратово
2690	КК908	КК351	50,03	0,5	91,72	91,34	1	1	1	7,595	74,76605475	Кондратово
2689	КК907	КК908	101	0,5	91,98	91,72	1	1	1	2,574	74,72254336	Кондратово
2688	КК	КК546	371,06	0,5	91,6	92	1	1	1	-1,078	0,225820419	Кондратово
2686	КК	КК358	56,63	0,5	93,47	93,97	1	0,153	0,577	-8,829	27,99214982	Кондратово
2685	КК542	КК	135,83	0,5	94,51	93,47	0,181	1	0,591	7,657	27,99286321	Кондратово
2684	ДООУ ул. Школьная, д.	КК	73,55	0,25	93,16	92,1	0,022	0,341	0,181	14,412	0,074652999	Кондратово
2682	КК	КК353	9,44	0,4	92,06	92,24	1	1	1	-19,068	46,53663933	Кондратово
2681	КК	КК	66,13	0,4	92,3	92,06	1	1	1	3,629	46,82486877	Кондратово
2679	КК	КК	44,43	0,4	92,24	92,3	1	1	1	-1,35	46,801541	Кондратово
2677	КК	КК	37,42	0,4	91,76	92,24	1	1	1	-12,827	46,7149578	Кондратово
2673	КК	Кондратово КНС (ЖК "	14,1	0,4	91,64	91,56	0,229	0,23	0,23	5,674	19,59493384	Кондратово
2671	КК	КК	11,48	0,4	91,74	91,64	0,207	0,229	0,218	8,711	19,59567517	Кондратово
2669	КК	КК	46,6	0,4	92,1	91,74	0,213	0,207	0,21	7,725	19,59556341	Кондратово
2667	КК	КК	32,04	0,4	92,33	92,1	0,216	0,213	0,215	7,179	19,51465756	Кондратово
2665	КК	КК	38,02	0,4	92,2	92,33	0,637	0,216	0,427	-3,419	19,50717904	Кондратово
2662	КК12	КК	7,53	0,3	92,9	92,98	0,772	0,478	0,641	-10,624	15,28214756	Кондратово
2660	МКД ул. Артемьевская	КК11	13,15	0,25	92,94	93	0,769	0,529	0,66	-4,563	0,950908754	Кондратово
2659	КК11	КК12	21,74	0,25	93	92,9	0,529	0,927	0,745	4,6	2,59814132	Кондратово
2658	КК10	КК11	29,68	0,25	93,02	93	0,451	0,529	0,492	0,674	1,560223405	Кондратово
2656	КК	КК12	26,42	0,3	92,68	92,9	1	0,772	0,896	-8,327	11,06250938	Кондратово
2653	КК9	КК10	28,23	0,25	93,12	93,02	0,126	0,451	0,289	3,542	1,555895433	Кондратово
2651	КК8	КК9	42,12	0,25	93,51	93,12	0,1	0,126	0,113	9,259	1,555656781	Кондратово
2649	КК7	КК8	18,63	0,25	94,01	93,51	0,078	0,1	0,089	26,838	1,554946997	Кондратово
2647	КК11	КК6	62,04	0,16	93,09	94,67	1	0,138	0,569	-25,467	0,600641361	Кондратово
2646	КК10	КК11	28,85	0,16	93	93,09	1	1	1	-3,12	0,601067906	Кондратово
2644	КК9	КК10	28,65	0,16	93,65	93	1	1	1	22,688	0,633310527	Кондратово
2642	МКД ул. Красавинская	КК9	3,4	0,11	93,54	93,65	1	1	1	-32,353	0,504027121	Кондратово
2639	КК6	КК7	38,25	0,25	94,67	94,01	0,088	0,078	0,083	17,255	1,556268311	Кондратово
2637	КК5	КК6	14	0,25	94,9	94,67	0,069	0,088	0,079	16,429	0,957350829	Кондратово
4573	ИЖС ул. Слободская,	КК390	12,24	0,16	90,1	90,25	0,731	0,032	0,322	-12,255	-0,040418483	Кондратово
4569	ИЖС ул. Слободская,	КК395	12,64	0,16	90,42	90,7	1	0,015	0,507	-22,152	-0,010499948	Кондратово
4566	ИЖС ул. Слободская,	КК400	7,88	0,16	90,95	90,79	0,011	0,011	0,011	20,305	0,006173	Кондратово
4564	ИЖС ул. Слободская,	КК399	10,39	0,16	90,54	90,55	0,238	0,176	0,195	-0,962	-0,003001518	Кондратово
4561	КК401	КК399	34,72	0,16	90,92	90,55	0,015	0,176	0,089	10,657	0,007183621	Кондратово
4560	КК403	КК401	18,7	0,16	91,12	90,92	0,014	0,015	0,014	10,695	0,006943989	Кондратово
4558	КК404	КК403	42,28	0,16	91,37	91,12	0	0,014	0,007	5,913	0	Кондратово
4557	ИЖС ул. Слободская,	КК402	13,24	0,16	90,97	90,94	0,02	0,026	0,026	2,266	0,006173	Кондратово
4555	ИЖС ул. Слободская,	КК401	15,13	0,16	90,81	90,92	0,438	0,015	0,212	-7,27	-0,005933387	Кондратово
4552	ИЖС ул. Слободская,	КК403	10,36	0,16	91,1	91,12	0,14	0,014	0,077	-1,931	0,006943996	Кондратово
4547	КК421	КК422	19,8	0,16	90,16	90,05	0	0,185	0,082	5,556	0	Кондратово
4545	ИЖС ул. Набережная,	КК422	11,68	0,16	90,03	90,05	0,31	0,185	0,227	-1,712	-0,027716444	Кондратово
4540	ИЖС ул. Набережная,	КК425	11,3	0,16	90,61	90,62	0,088	0,023	0,056	-0,885	0,006173001	Кондратово
4537	ИЖС ул. Набережная,	КК427	10,57	0,16	90,83	90,94	0,314	0,01	0,151	-10,407	-0,003466076	Кондратово
4534	МКД ул. Набережная,	КК429	12,44	0,16	90,94	91,19	0,386	0	0,182	-20,096	0	Кондратово
4531	КК405	КК404	14,36	0,16	91,49	91,37	0	0	0	8,357	0	Кондратово
4530	КК436	КК405	21,83	0,16	91,47	91,49	0,012	0	0,006	-0,916	0	Кондратово
4528	КК435	КК436	20,63	0,16	91,05	91,47	0,353	0,012	0,168	-20,359	-0,006571334	Кондратово
4527	КК434	КК435	19,06	0,16	91,33	91,05	0,022	0,353	0,171	14,69	0,018357321	Кондратово
4526	КК565	КК437	102,55	0,16	91,6	91,56	0	0	0	0,39	0	Кондратово
4524	КК433	КК565	6,14	0,16	91,43	91,6	0	0	0	-27,687	0	Кондратово
4520	КК431	КК565	53,27	0,16	90,41	91,6	0	0	0	-22,339	0	Кондратово
4518	КК432	КК431	22,1	0,16	90,31	90,41	0,014	0	0,007	-4,525	0	Кондратово
4517	ИЖС ул. Центральная,	КК431	9,43	0,16	90,29	90,41	0,473	0	0,223	-12,725	0	Кондратово
4514	ИЖС ул. Центральная,	КК432	9,87	0,16	90,19	90,31	0,712	0,014	0,342	-12,158	-0,00733	Кондратово
4511	ИЖС ул. Центральная,	КК436	15,14	0,16	91,39	91,47	0,485	0,012	0,232	-5,284	-0,003347485	Кондратово
4508	ИЖС ул. Центральная,	КК435	15,02	0,16	91,04	91,05	0,416	0,353	0,355	-0,666	-0,005605563	Кондратово
4505	ИЖС ул. Центральная,	КК434	14,79	0,16	91,41	91,33	0,02	0,022	0,02	5,409	0,009998021	Кондратово
4502	КК474	КК473	33,55	0,16	91,94	91,89	0,058	0,048	0,053	1,49	0,041654002	Кондратово
4501	КК476	КК474	32,37	0,16	91,96	91,94	0,045	0,058	0,052	0,618	0,019290001	Кондратово
4499	КК477	КК476	10,56	0,16	92,02	91,96	0,022	0,045	0,033	5,682	0,011574	Кондратово
4498	ИЖС ул. Солнечная, д	КК476	13,69	0,16	91,98	91,96	0,024	0,045	0,035	1,461	0,007716	Кондратово
4495	ИЖС ул. Солнечная, д	КК477	12,38	0,16	92,04	92,02	0,035	0,022	0,029	1,616	0,011574	Кондратово

Sys	Начальный узел	Конечный узел	Длина, м	Высота канала, м	Отметка лотка в начале, м	Отметка лотка в конце, м	Заполнение h/D в начале участка	Заполнение h/D в конце участка	Максимальное заполнение h/D	Уклон, мм/м	Расход, л/с	Поселение
4491	КК437	КК439	12,66	0,16	91,56	91,42	0	0	0	11,058	0	Кондратово
4490	КК439	КК404	6,86	0,16	91,42	91,37	0	0	0	7,289	0	Кондратово
4488	КК387	КК82	11,55	0,16	90,76	90,8	0,043	0	0,021	-3,463	0	Кондратово
4487	КК383	КК82	29,06	0,16	91,1	90,8	0	0	0	10,323	0	Кондратово
4485	КК384	КК383	30,56	0,16	91,42	91,1	0	0	0	10,471	0	Кондратово
4483	ИЖС ул. Слободская,	КК384	18,11	0,16	91,1	91,42	0,256	0	0,121	-17,67	0	Кондратово
4481	КК385	КК384	23,36	0,16	91,67	91,42	0	0	0	10,702	0	Кондратово
4478	КК406	КК387	28,51	0,16	90,81	90,76	0,02	0,043	0,031	1,754	0,005551817	Кондратово
4477	КК407	КК406	43,52	0,16	90,89	90,81	0,02	0,02	0,021	1,838	0,00569088	Кондратово
4475	КК408	КК407	26,28	0,16	90,95	90,89	0,018	0,02	0,021	2,283	0,00499315	Кондратово
4474	КК414	КК408	20,24	0,16	90,74	90,95	0,182	0,018	0,09	-10,375	-0,010644546	Кондратово
4473	КК415	КК414	24,65	0,16	90,84	90,74	0,019	0,182	0,09	4,057	0,007716	Кондратово
4472	КК416	КК415	30,38	0,16	90,86	90,84	0	0,019	0,011	0,658	0	Кондратово
4471	КК417	КК416	26,21	0,16	90,85	90,86	0	0	0	-0,382	0	Кондратово
4470	ИЖС ул. Набережная,	КК417	15,04	0,16	90,52	90,85	0,448	0	0,212	-21,941	0	Кондратово
4467	ИЖС ул. Набережная,	КК416	14,78	0,16	90,57	90,86	0,159	0	0,075	-19,621	0	Кондратово
4464	ИЖС ул. Набережная,	КК415	12,22	0,16	90,95	90,84	0,016	0,019	0,019	9,002	0,007716	Кондратово
4461	ИЖС ул. Набережная,	КК414	14,99	0,16	90,7	90,74	0,431	0,182	0,287	-2,668	-0,027742744	Кондратово
4458	КК412	КК408	11,26	0,16	90,97	90,95	0	0,018	0,009	1,776	0	Кондратово
4457	КК413	КК412	50,36	0,16	91,05	90,97	0	0	0	1,589	0	Кондратово
4454	КК409	КК408	26,14	0,16	91,22	90,95	0,023	0,018	0,02	10,329	0,016208638	Кондратово
4452	КК410	КК409	21,35	0,16	91,45	91,22	0,018	0,023	0,02	10,773	0,010417153	Кондратово
4451	КК411	КК410	34,41	0,16	91,81	91,45	0	0,018	0,009	10,462	0	Кондратово
4450	ИЖС ул. Набережная,	КК409	14,95	0,16	91,19	91,22	0,209	0,023	0,116	-2,007	0,004934683	Кондратово
4446	ИЖС ул. Набережная,	КК410	15,12	0,16	91,42	91,45	0,206	0,018	0,112	-1,984	0,010417067	Кондратово
4443	ИЖС ул. Набережная,	КК411	12,8	0,16	91,79	91,81	0,075	0	0,035	-1,562	0	Кондратово
4440	ИЖС ул. Слободская,	КК389	11,22	0,16	90,43	90,64	1	0,029	0,515	-18,717	-0,041311188	Кондратово
4437	ИЖС ул. Слободская,	КК388	12,34	0,16	90,57	90,54	0,47	0,653	0,562	2,431	0,027376	Кондратово
4434	КК390	КК387	29,26	0,16	91,07	90,76	0,041	0,043	0,042	10,595	0,064516004	Кондратово
4432	КК389	КК390	20,18	0,16	91,28	91,07	0,039	0,041	0,04	10,406	0,055257002	Кондратово
4431	КК388	КК389	16,56	0,16	91,46	91,28	0,028	0,039	0,033	10,87	0,027628999	Кондратово
3780	ИЖС ул. Встречная, д	КК	15,46	0,16	91,79	91,55	0,022	0,027	0,024	15,524	0,020559	Кондратово
3782	ИЖС ул. Встречная, д	КК	14,71	0,16	91,52	91,71	0,881	0	0,414	-12,916	0	Кондратово
3784	Магазин ул. Культуры	КК447	46,43	0,16	92,24	90,81	0,018	1	0,509	30,799	0,017746999	Кондратово
3785	КК14	КК13	10,72	0,3	94,2	94,32	0,474	0,067	0,271	-11,194	1,293851179	Кондратово
4430	КК387	КК388	16,63	0,16	91,63	91,46	0,028	0,028	0,028	10,222	0,027628999	Кондратово
4428	КК386	КК387	34,55	0,16	91,99	91,63	0,025	0,028	0,027	10,42	0,022103	Кондратово
4427	ИЖС ул. Слободская,	КК390	13,22	0,16	91,09	91,07	0,026	0,041	0,034	1,513	0,009259	Кондратово
4424	ИЖС ул. Слободская,	КК389	13,27	0,16	91,31	91,28	0,041	0,039	0,04	2,261	0,027628001	Кондратово
4421	ИЖС ул. Слободская,	КК387	12,36	0,16	91,61	91,63	0,153	0,028	0,091	-1,618	0,005526	Кондратово
4418	ИЖС ул. Слободская,	КК386	9,52	0,16	91,98	91,99	0,101	0,025	0,064	-1,05	0,022103	Кондратово
4415	КК342	КК363	69,01	0,5	91,06	90,81	1	1	1	3,623	77,02943683	Кондратово
4413	КК344	КК342	73,23	0,5	92,23	91,06	0,751	1	0,874	15,977	74,87333566	Кондратово
4412	КК345	КК344	26,87	0,5	92,45	92,23	0,291	0,751	0,519	8,188	74,75588471	Кондратово
4411	КК558	КК344	51,54	0,2	91,4	92,23	1	1	1	-16,104	-0,026106756	Кондратово
4409	АЗ ул. Водопроводная	КК558	4,83	0,2	91,36	91,4	1	1	1	-8,282	0,026106756	Кондратово
4405	КК341	КК363	86,17	0,2	91,01	90,81	1	1	1	2,321	1,382560004	Кондратово
4403	КК339	КК341	29,66	0,2	91,64	91,01	1	1	1	21,241	1,018661307	Кондратово
4402	КК336	КК339	38,32	0,2	91,93	91,64	1	1	1	7,568	0,614087156	Кондратово
4401	КК340	КК341	9,97	0,2	91,23	91,01	1	1	1	22,066	0,341259147	Кондратово
4399	МКД ул. Камская, д.	КК340	15,2	0,2	91,44	91,23	1	1	1	13,816	0,371782517	Кондратово
4396	МКД ул. Камская, д.	КК339	12,35	0,2	91,7	91,64	1	1	1	4,858	0,33396011	Кондратово
4393	КК334	КК336	15,41	0,2	92,41	91,93	0,802	1	0,901	31,149	0,009398529	Кондратово
4392	КК337	КК336	9,8	0,2	92,06	91,93	1	1	1	13,265	0,573190686	Кондратово
4390	КК338	КК337	19,97	0,2	92,43	92,06	0,703	1	0,852	18,528	0,588458963	Кондратово
4388	МКД ул. Камская, д.	КК338	3,35	0,2	92,46	92,43	0,552	0,703	0,628	8,955	0,535687374	Кондратово
4385	КК331	КК334	36,47	0,2	93,8	92,41	0,018	0,802	0,41	38,114	0,035983983	Кондратово
4383	КК332	КК331	16,85	0,2	94,58	93,8	0,017	0,018	0,017	46,291	0,035983983	Кондратово
4382	КК333	КК332	26,16	0,2	94	94,58	1	0,017	0,459	-22,171	-0,024893016	Кондратово
4381	МКД ул. Камская, д.	КК333	5,96	0,2	93,94	94	1	1	0,95	-10,067	0,069109738	Кондратово
4378	МКД ул. Камская, д.	КК332	5,49	0,2	94,36	94,58	1	0,017	0,508	-40,073	0,060876999	Кондратово
4375	КК330	КК331	69,22	0,2	94,92	93,8	0	0,018	0,009	16,18	0	Кондратово
4373	КК329	КК330	12,55	0,2	94,84	94,92	0,222	0	0,083	-6,375	0	Кондратово
4371	КК328	КК329	29	0,2	94,78	94,84	0,522	0,222	0,316	-2,069	-0,026623433	Кондратово
4370	КК327	КК328	16,62	0,2	94,43	94,78	1	0,522	0,733	-21,059	0,029848001	Кондратово
4369	МКД ул. Камская, д.	КК329	10,98	0,2	94,93	94,84	0,035	0,222	0,1	8,197	0,072215997	Кондратово
4366	МКД ул. Камская, д.	КК328	11,77	0,2	94,75	94,78	0,672	0,522	0,54	-2,549	0,057701564	Кондратово
4363	МКД ул. Камская, д.	КК327	10,91	0,2	94,36	94,43	1	1	1	-6,416	0,136914052	Кондратово
4360	КК325	КК324	22,55	0,2	94,97	94,79	0,004	0,031	0,018	7,982	0,001593267	Кондратово
4358	КК326	КК325	27,81	0,2	94,87	94,97	0,002	0,004	0,003	-3,596	-0,000721727	Кондратово
4357	КК322	КК321	11,32	0,2	94,8	94,82	0,128	0,025	0,076	-1,767	0,025457	Кондратово
4355	АЗ ул. Камская, д. 8	КК325	7,74	0,2	94,99	94,97	0,012	0,004	0,008	2,584	0,002314994	Кондратово
4352	АЗ ул. Камская, д. 8	КК326	7,93	0,2	94,79	94,87	0,139	0,002	0,066	-10,088	-0,000721717	Кондратово

Sys	Начальный узел	Конечный узел	Длина, м	Высота канала, м	Отметка лотка в начале, м	Отметка лотка в конце, м	Заполнение h/D в начале участка	Заполнение h/D в конце участка	Максимальное заполнение h/D	Уклон, мм/м	Расход, л/с	Поселение
4347	КК347	КК346	43,26	0,2	92,44	92,31	1	1	1	3,005	0,01319367	Кондратово
4346	КК348	КК347	54,88	0,2	93	92,44	0,001	1	0,5	10,204	0	Кондратово
4344	КК349	КК348	49,56	0,2	93,48	93	0	0,001	0	9,685	0	Кондратово
4341	КК282	КК281	32,47	0,1	93,81	93,62	1	1	1	5,852	0,014946951	Кондратово
4340	МКД ул. Карла Маркса	КК282	11,97	0,1	93,6	93,81	1	1	1	-17,544	0,028320001	Кондратово
4337	КК296	КК295	11,93	0,2	94,92	94,9	0,081	0,147	0,114	1,676	0,19637731	Кондратово
4336	КК297	КК296	20,29	0,2	94,99	94,92	0,057	0,081	0,069	3,45	0,13091779	Кондратово
4335	КК298	КК297	20,8	0,2	94,83	94,99	0,857	0,057	0,457	-7,692	0,065299122	Кондратово
4334	МКД ул. Камская, д.	КК296	6,56	0,2	95	94,92	0,03	0,081	0,056	12,195	0,065458997	Кондратово
4330	МКД ул. Камская, д.	КК297	6,33	0,2	95	94,99	0,049	0,057	0,053	1,58	0,065458997	Кондратово
4328	МКД ул. Камская, д.	КК298	6,15	0,2	94,95	94,83	0,257	0,857	0,557	19,512	0,067303954	Кондратово
4325	КК294	КК295	14,45	0,2	94,92	94,9	0,073	0,147	0,11	1,384	0,141255994	Кондратово
4323	КНС № 2/КК438	Кондратово КНС № 2/К	6,39	0,16	91,7	91,5	0,302	0,108	0,205	31,299	0,407999993	Кондратово
4322	КК94	КК93	8,52	0,15	94,26	94,09	1	1	1	19,953	-0,322525448	Кондратово
4321	МКД ул. Культуры, д.	КК14	22,87	0,15	93,67	94,2	1	0,949	0,975	-23,174	0,457683607	Кондратово
4320	КК13	КК12	35,09	0,3	94,32	93,96	0,067	0,287	0,177	10,259	1,290781307	Кондратово
4319	КК9	КК4	26,7	0,3	93,28	92,63	0,085	0,125	0,105	24,345	2,42953538	Кондратово
4318	КК442	КК	11,07	0,16	91,57	91,71	0,555	0	0,267	-12,647	0	Кондратово
4313	КК169	КК168	10,03	0,15	94,76	94,56	0	0	0	19,94	0	Кондратово
4312	МКД ул. Культуры, д.	КК172	7,97	0,15	94,81	94,89	0	0	0	-10,038	0	Кондратово
4310	КК173	КК172	16,05	0,15	94,76	94,89	0	0	0	-8,1	0	Кондратово
4309	МКД ул. Культуры, д.	КК176	10,84	0,15	92,91	92,68	1	1	1	21,218	-0,027988344	Кондратово
4307	КК177	КК176	18,78	0,15	92,28	92,68	1	1	1	-21,299	-0,158674549	Кондратово
4305	КК264	КК263	30,63	0,15	93,75	92,85	1	1	1	29,383	-0,209705628	Кондратово
4304	КК206	КК205	6,13	0,15	94	93,98	0,452	0,6	0,393	3,263	-1,410747529	Кондратово
4303	КК30	КК29	31,75	0,15	95,84	96	1	0,1	0,55	-5,039	0,124638536	Кондратово
4302	КК29	КК27	31,03	0,15	96	95,85	0,1	0,128	0,114	4,834	0,239217756	Кондратово
4301	КК87	КК81	34,86	0,15	95,36	95,71	0,094	0,041	0,068	-10,04	-0,053016542	Кондратово
4300	МКД ул. Садовое Коль	КК81	7,62	0,15	95,5	95,71	1	0,041	0,521	-27,559	0,095119416	Кондратово
4297	КК81	КК80	23,73	0,15	95,71	95,06	0,041	0,128	0,086	27,391	0,087582914	Кондратово
4296	КК82	КК81	33,42	0,15	95,97	95,71	0,037	0,041	0,039	7,78	0,037666712	Кондратово
4295	КК564	КК563	34,66	0,16	90,86	90,99	1	1	1	-3,751	1,151881414	Кондратово
4294	МКД ул. Камская, д.	КК564	7,24	0,16	90,88	90,86	1	1	1	2,762	1,152374316	Кондратово
4290	КК447	Кондратово КНС № 3/К	10,81	0,16	90,81	90,97	1	0,046	0,574	-14,801	0,355677621	Кондратово
4288	КК446	КК447	14,07	0,16	91,28	90,81	0,097	1	0,561	33,404	0,705747632	Кондратово
4285	КК396	КК395	9,72	0,16	90,91	90,7	0,021	0,015	0,018	21,605	0,018517992	Кондратово
4284	ИЖС ул. Слободская,	КК396	14,51	0,16	91,23	90,91	0,02	0,021	0,02	22,054	0,018518	Кондратово
4283	КК397	КК398	9,19	0,16	90,85	90,66	0	0,008	0,004	20,675	0	Кондратово
4280	КК398	КК395	34,29	0,16	90,66	90,7	0,008	0,015	0,011	-1,167	-0,001524355	Кондратово
4279	КК399	КК398	28,22	0,16	90,55	90,66	0,176	0,008	0,086	-3,898	-0,001523405	Кондратово
4278	КК400	КК399	12,19	0,16	90,79	90,55	0,011	0,176	0,088	19,688	0,006173	Кондратово
4277	КК402	КК401	10,43	0,16	90,94	90,92	0,026	0,015	0,021	1,918	0,006173015	Кондратово
4275	КК48	КК47	25,39	0,15	93,73	94,16	1	1	1	-16,936	0,061629573	Кондратово
4274	КК12	КК11	56,52	0,3	93,96	94,01	0,287	0,077	0,182	-0,885	1,293034758	Кондратово
4272	КК15	КК14	40,23	0,3	94,63	94,2	0,062	0,474	0,269	10,689	0,833638071	Кондратово
4269	КК159	КК15	54,3	0,3	94,54	94,63	0,079	0,062	0,071	-1,657	-0,328267255	Кондратово
4268	КК158	КК159	36,98	0,3	94,65	94,54	0	0,079	0,04	2,975	0	Кондратово
4267	КК161	КК159	58,12	0,15	94,46	94,54	0,644	0,157	0,381	-1,376	-0,328434369	Кондратово
4265	КК196	КК161	5,03	0,15	94,53	94,46	0,186	0,644	0,369	13,917	0,075100128	Кондратово
4263	КК557	КК196	7,27	0,15	94,51	94,53	0,328	0,186	0,154	-2,751	0,313340686	Кондратово
4261	КК43	КК557	15,19	0,15	94,49	94,51	0,481	0,328	0,198	-1,317	0,650205766	Кондратово
4259	КК16	КК15	39,28	0,15	94,54	94,63	0,813	0,125	0,47	-2,291	1,155192382	Кондратово
4258	АЗ ул. Культуры, д.	КК15	17,57	0,15	94,81	94,63	0,016	0,125	0,071	10,245	0,006944	Кондратово
4255	КК17	КК16	47,34	0,15	95,04	94,54	0,177	0,813	0,496	10,562	1,155629871	Кондратово
4253	КК18	КК17	7,97	0,15	95,05	95,04	0,28	0,177	0,229	1,255	1,155904844	Кондратово
4251	КК19	КК18	22,71	0,15	95,06	95,05	0,353	0,28	0,318	0,44	1,044190838	Кондратово
4250	КК20	КК19	19,37	0,15	94,79	95,06	1	0,353	0,677	-13,939	0,937815115	Кондратово
4249	КК21	КК20	15,65	0,15	94,96	94,79	1	1	1	10,863	0,839045853	Кондратово
4248	КК21	КК21	22,44	0,15	95,04	94,96	0,501	1	0,751	3,565	0,711016939	Кондратово
4247	МКД ул. Культуры, д.	КК18	6,48	0,15	94,98	95,05	0,747	0,28	0,514	-10,802	0,111365676	Кондратово
4244	МКД ул. Культуры, д.	КК19	5,6	0,15	95	95,06	0,753	0,353	0,554	-10,714	0,125752282	Кондратово
4241	МКД ул. Культуры, д.	КК20	5,98	0,15	94,73	94,79	1	1	1	-10,033	0,028320001	Кондратово
4238	МКД ул. Культуры, д.	КК21	7,56	0,15	94,81	94,96	1	1	1	-19,841	0,170026004	Кондратово
4235	КК22	КК21	26,97	0,15	95,31	95,04	0,142	0,501	0,323	10,011	0,715827919	Кондратово
4233	КК23	КК22	20,1	0,15	95,74	95,31	0,118	0,142	0,131	21,393	0,717732473	Кондратово
4231	КК24	КК23	14,01	0,15	95,78	95,74	0,196	0,118	0,158	2,855	0,722029887	Кондратово
4229	КК25	КК24	22,36	0,15	95,65	95,78	1	0,196	0,599	-5,814	0,600396656	Кондратово
4228	КК26	КК25	20,17	0,15	95,75	95,65	0,404	1	0,703	4,958	0,486586214	Кондратово
4227	КК27	КК26	24,96	0,15	95,85	95,75	0,128	0,404	0,267	4,006	0,362963008	Кондратово
4226	МКД ул. Садовое Коль	КК24	7,31	0,15	95,62	95,78	1	0,196	0,599	-21,888	0,07605939	Кондратово
4223	МКД ул. Садовое Коль	КК25	7,05	0,15	95,69	95,65	0,803	1	0,902	5,674	0,114799113	Кондратово
4220	МКД ул. Садовое Коль	КК26	5,72	0,15	96,2	95,75	0,038	0,404	0,222	78,671	0,122761994	Кондратово
4217	МКД ул. Садовое Коль	КК27	8,22	0,15	96,2	95,85	0,044	0,128	0,086	42,579	0,122761994	Кондратово

Sys	Начальный узел	Конечный узел	Длина, м	Высота канала, м	Отметка лотка в начале, м	Отметка лотка в конце, м	Заполнение h/D в начале участка	Заполнение h/D в конце участка	Максимальное заполнение h/D	Уклон, мм/м	Расход, л/с	Поселение
4214	МКД ул. Садовое Коль	КК29	8,56	0,15	96,2	96	0,05	0,1	0,075	23,364	0,122761994	Кондратово
4211	МКД ул. Садовое Коль	КК30	4,94	0,15	95,86	95,84	1	1	1	4,049	-0,03577739	Кондратово
4208		КК43	39,51	0,15	94,98	94,49	0,095	0,481	0,166	12,402	0,342518964	Кондратово
4207		КК42	7,77	0,15	95	94,98	0,143	0,095	0,119	2,574	0,33494411	Кондратово
4206		КК41	24,26	0,15	95,02	95	0,191	0,143	0,167	0,824	0,327275455	Кондратово
4205	МКД ул. Культуры, д.	КК42	7,02	0,15	95	94,98	0,022	0,095	0,058	2,849	0,007267	Кондратово
4202	МКД ул. Культуры, д.	КК41	7,01	0,15	95,2	95	0,012	0,143	0,078	28,531	0,007267	Кондратово
4199		КК40	6,51	0,15	95,06	95,02	0,108	0,191	0,15	6,144	0,319043291	Кондратово
4198		КК39	24,78	0,15	95,16	95,06	0,122	0,108	0,116	4,036	0,311923854	Кондратово
4197	МКД ул. Культуры, д.	КК40	6,74	0,15	95	95,02	0,324	0,191	0,258	-2,967	0,007586608	Кондратово
4194	МКД ул. Культуры, д.	КК39	6,94	0,15	95,05	95,06	0,175	0,108	0,142	-1,441	0,00724831	Кондратово
4191		КК38	7,61	0,15	95,32	95,16	0,079	0,122	0,101	21,025	0,305953814	Кондратово
4190		КК37	11,77	0,15	95,59	95,32	0,077	0,079	0,078	22,94	0,299798441	Кондратово
4189		КК36	27,03	0,15	95,94	95,59	0,091	0,077	0,084	12,949	0,301739317	Кондратово
4187		КК35	19,4	0,15	95,86	95,94	0,629	0,091	0,359	-4,124	0,229995319	Кондратово
4186		КК34	8,25	0,15	95,77	95,86	1	0,629	0,814	-10,909	0,030721385	Кондратово
4185		КК33	18,6	0,15	95,57	95,77	1	1	1	-10,753	-0,032364209	Кондратово
4184	МКД ул. Культуры, д.	КК38	5,92	0,15	95,21	95,16	0,017	0,122	0,07	8,446	0,007267	Кондратово
4181	МКД ул. Культуры, д.	КК37	6,13	0,15	95,37	95,32	0,017	0,079	0,048	8,157	0,007267	Кондратово
4178	МКД ул. Садовое Коль	КК35	5,42	0,15	95,96	95,94	0,062	0,091	0,076	3,69	0,076415003	Кондратово
4175	МКД ул. Садовое Коль	КК34	4,62	0,15	95,85	95,86	0,696	0,629	0,662	-2,165	0,053109528	Кондратово
4172	МКД ул. Садовое Коль	КК33	4,95	0,15	95,76	95,77	1	1	1	-2,02	-0,026106756	Кондратово
4169	МКД ул. Садовое Коль	КК32	4,78	0,15	95,56	95,57	1	1	1	-2,092	0,026249481	Кондратово
4166		КК51	10,29	0,15	95	94,8	0,122	0,099	0,11	19,436	0,680255995	Кондратово
4165		КК54	13,52	0,15	95,02	95	0,224	0,122	0,173	1,479	0,604672008	Кондратово
4164		КК55	13,05	0,15	95,04	95,02	0,194	0,224	0,209	1,533	0,529088022	Кондратово
4163		КК56	8,28	0,15	95,06	95,04	0,161	0,194	0,177	2,415	0,453504006	Кондратово
4162		КК57	8,75	0,15	95,08	95,06	0,149	0,161	0,155	2,286	0,377919991	Кондратово
4161		КК58	8,08	0,15	95,15	95,08	0,097	0,149	0,123	8,663	0,302336004	Кондратово
4160		КК59	10,51	0,15	95,36	95,15	0,069	0,097	0,083	19,981	0,226752003	Кондратово
4159		КК60	35,65	0,15	95,43	95,36	0,121	0,069	0,095	1,964	0,151168002	Кондратово
4158		КК61	10,65	0,15	95,64	95,43	0,042	0,121	0,081	19,718	0,075584001	Кондратово
4157	МКД ул. Садовое Коль	КК53	4,94	0,15	95,2	95	0,035	0,122	0,078	40,486	0,075584001	Кондратово
4154	МКД ул. Садовое Коль	КК54	4,92	0,15	95	95,02	0,358	0,224	0,291	-4,065	0,075584001	Кондратово
4151	МКД ул. Садовое Коль	КК55	4,81	0,15	95	95,04	0,46	0,194	0,327	-8,316	0,075584001	Кондратово
4148	МКД ул. Садовое Коль	КК56	5,08	0,15	95	95,06	0,561	0,161	0,361	-11,811	0,075584001	Кондратово
4145	МКД ул. Садовое Коль	КК57	5,24	0,15	95	95,08	0,682	0,149	0,416	-15,267	0,075584001	Кондратово
4142	МКД ул. Садовое Коль	КК58	6,03	0,15	95,14	95,15	0,171	0,097	0,134	-1,658	0,075584001	Кондратово
4139	МКД ул. Садовое Коль	КК59	5,57	0,15	95,31	95,36	0,404	0,069	0,237	-8,977	0,075584001	Кондратово
4136	МКД ул. Садовое Коль	КК60	5,41	0,15	95,36	95,43	0,588	0,121	0,355	-12,939	0,075584001	Кондратово
4133	МКД ул. Садовое Коль	КК61	5,4	0,15	95,58	95,64	0,443	0,042	0,242	-11,111	0,075584001	Кондратово
4130		КК49	16,22	0,15	94,25	93,96	1	1	0,813	17,879	1,081343624	Кондратово
4129		КК49	10,89	0,15	94,27	94,25	1	1	0,559	1,837	1,068246434	Кондратово
4127		КК68	26,45	0,15	94,35	94,27	1	1	0,283	3,025	1,067674835	Кондратово
4125		КК68	20,08	0,15	95	94,35	0,131	1	0,103	32,371	1,091022044	Кондратово
4123		КК69	27,72	0,15	94,52	95	1	0,131	0,566	-17,316	1,114734565	Кондратово
4121		КК70	27,95	0,15	94,51	94,52	1	1	1	-0,358	0,781363458	Кондратово
4120		КК71	26,64	0,15	93,96	94,52	1	1	1	-21,021	0,281228597	Кондратово
4118		КК72	31,63	0,15	93,91	93,96	1	1	1	-1,581	0,130873785	Кондратово
4117		КК73	35,48	0,15	93,74	93,96	1	1	1	-6,201	0,195771121	Кондратово
4115		КК73	8,01	0,15	93,74	93,91	1	1	1	-21,223	-0,026106756	Кондратово
4114		КК74	32,14	0,15	93,05	93,74	1	1	1	-21,469	0,120364421	Кондратово
4113	МКД ул. Садовое Коль	КК72	11,79	0,15	94,16	93,91	1	1	1	21,204	0,155403744	Кондратово
4110	МКД ул. Садовое Коль	КК73	8,77	0,15	93,72	93,74	1	1	1	-2,281	0,134082919	Кондратово
4107	МКД ул. Садовое Коль	КК74	7,33	0,15	92,84	93,05	1	1	1	-28,649	0,109668377	Кондратово
4104		КК75	19,08	0,15	94,48	94,51	1	1	1	-1,572	0,790527149	Кондратово
4102		КК76	29,13	0,15	94,52	94,48	1	1	1	1,373	0,770121114	Кондратово
4100		КК78	12,33	0,15	94,23	94,52	1	1	1	-23,52	0,81221835	Кондратово
4098	КК3/1	КК78	20,6	0,15	94,7	94,23	1	1	1	22,816	0,755316054	Кондратово
4096	КК80	КК3/1	20,54	0,15	95,06	94,7	0,128	1	0,564	17,527	0,765696575	Кондратово
4094	КК87	КК89	26,73	0,15	95,36	94,58	0,094	1	0,547	29,181	0,52057096	Кондратово
4093	КК89	КК80	37,7	0,15	94,58	95,06	1	0,128	0,565	-12,732	0,570393167	Кондратово
4092	КК90	КК89	8,97	0,15	94,22	94,58	1	1	1	-40,134	-0,094403404	Кондратово
4091	МКД ул. Садовое Коль	КК90	9,45	0,15	93,97	94,22	1	1	1	-26,455	0,016497195	Кондратово
4089	МКД ул. Садовое Коль	КК89	10,27	0,15	94,21	94,58	1	1	1	-36,027	0,027667256	Кондратово
4087	МКД ул. Садовое Коль	КК80	7,26	0,15	95,34	95,06	0,039	0,128	0,085	38,567	0,093522998	Кондратово
4084		КК88	26,54	0,15	95,85	95,36	0,094	0,094	0,095	18,463	0,416316994	Кондратово
4083		КК88	36,61	0,15	95,36	95,85	1	0,094	0,548	-13,384	0,354287651	Кондратово
4082		КК86	4,16	0,15	95,27	95,36	1	1	1	-21,635	0,365601067	Кондратово
4081		КК85	25	0,15	94,99	95,27	1	1	1	-11,2	0,233128318	Кондратово
4080		КК84	4,71	0,15	94,94	94,99	1	1	1	-10,616	0,146796694	Кондратово
4079		КК83	14,32	0,15	95,6	94,94	1	1	1	46,089	0,17689362	Кондратово
4078		КК82	21,63	0,15	95,97	95,6	0,037	1	0,519	17,106	0,055856286	Кондратово

Sys	Начальный узел	Конечный узел	Длина, м	Высота канала, м	Отметка лотка в начале, м	Отметка лотка в конце, м	Заполнение h/D в начале участка	Заполнение h/D в конце участка	Максимальное заполнение h/D	Уклон, мм/м	Расход, л/с	Поселение
4077	МКД ул. Садовое Коль	КК87	7,71	0,15	95,19	95,36	1	0,094	0,547	-22,049	0,035962876	Кондратово
4075	МКД ул. Садовое Коль	КК88	7,75	0,15	95,6	95,85	1	0,094	0,548	-32,258	0,051947241	Кондратово
4073	МКД ул. Садовое Коль	КК82	7,08	0,15	95,98	95,97	0,099	0,037	0,069	-1,412	0,093522998	Кондратово
4070	МКД ул. Садовое Коль	КК83	7,56	0,15	95,59	95,6	1	1	1	-1,323	0,028320001	Кондратово
4067	МКД ул. Садовое Коль	КК87	6,91	0,15	95,29	95,36	1	1	1	-10,13	0,017470275	Кондратово
4064	МКД ул. Садовое Коль	КК86	7,16	0,15	95,14	95,27	1	1	1	-18,156	0,028320001	Кондратово
4061	МКД ул. Садовое Коль	КК85	7,62	0,15	94,84	94,99	1	1	1	-19,685	0,03179353	Кондратово
4058	МКД ул. Садовое Коль	КК84	9,29	0,15	94,77	94,94	1	1	1	-18,299	0,065460292	Кондратово
4055	КК65	КК50	26,19	0,15	93,45	93,96	1	1	1	-19,473	0,13533287	Кондратово
4054	КК64	КК65	10,5	0,15	93,04	93,45	1	1	1	-39,048	-0,026106756	Кондратово
2635	КК4	КК5	26,19	0,25	95,19	94,9	0,077	0,069	0,074	11,073	0,959474128	Кондратово
2633	КК3	КК4	28,82	0,25	94,89	95,19	1	0,077	0,539	-10,409	0,946952903	Кондратово
2631	КК2	КК3	22,62	0,25	94,51	94,89	1	1	1	-16,799	1,000352786	Кондратово
2629	КК1	КК2	37,62	0,16	94	94,51	1	1	1	-13,557	0,96956495	Кондратово
2627	МКД ул. Красавинская	КК1	7,68	0,11	94,13	94	1	1	1	16,927	0,978288008	Кондратово
2624	КК	КК	51,24	0,3	92,85	92,68	1	1	0,998	3,318	11,28114667	Кондратово
2623	КК	КК	8,02	0,3	92,95	92,85	0,594	1	0,809	12,469	5,160011817	Кондратово
2621	КК	КК	32,94	0,3	93,09	92,95	0,238	0,594	0,455	4,25	10,15722565	Кондратово
2619	КК14	КК	10,7	0,3	93,18	93,09	0,201	0,238	0,22	8,411	10,1607265	Кондратово
2617	КК	КК14	23,93	0,25	93,02	93,18	0,882	0,241	0,562	-6,686	0,938243815	Кондратово
2616	КК13	КК	21,65	0,25	93,25	93,02	0,076	0,882	0,479	10,624	0,933576026	Кондратово
2614	МКД ул. Красавинская	КК13	7,28	0,11	93,31	93,25	0,238	0,173	0,205	8,242	0,928019988	Кондратово
2610	КК	КК14	18,84	0,3	93,34	93,18	0,191	0,201	0,196	8,493	9,22809355	Кондратово
2608	К10	КК	9,81	0,2	93,34	93,59	1	1	1	-25,484	1,778888982	Кондратово
2607	К9	К10	6,64	0,2	93,39	93,34	1	1	1	7,53	1,979090041	Кондратово
2605	К8	К9	32,31	0,2	93,12	93,39	1	1	1	-8,357	1,896423986	Кондратово
2603	К7	К8	27,33	0,2	93,1	93,12	1	1	1	-0,732	1,935648033	Кондратово
2601	К6	К7	26,17	0,2	93,08	93,1	1	1	1	-0,764	1,871661749	Кондратово
2599	МКД ул. Школьная, д.	К6	12,78	0,11	92,98	93,08	1	1	1	-7,825	0,500848517	Кондратово
2597	К5	К6	21,99	0,2	92,98	93,08	1	1	1	-4,548	1,389492536	Кондратово
2595	МКД ул. Школьная, д.	К5	7,56	0,11	92,84	92,98	1	1	1	-18,519	0,42984297	Кондратово
2592	К2	К3	7,36	0,2	92,6	92,5	1	1	1	13,587	0,731060165	Кондратово
2590	МКД ул. Школьная, д.	К2	3,72	0,11	92,7	92,6	1	1	1	26,882	0,581840402	Кондратово
2588	К1	К2	8,23	0,2	92,7	92,6	1	1	1	12,151	0,605111825	Кондратово
2586	МКД ул. Школьная, д.	К1	11,01	0,11	92,8	92,7	1	1	1	9,083	0,476273504	Кондратово
2583	КК	КК	19,33	0,25	93,13	93,59	1	1	1	-23,797	1,095886808	Кондратово
2582	КК	КК	25,48	0,25	93,03	93,13	1	1	1	-3,925	1,099727	Кондратово
2581	КК	КК	31,32	0,25	93,35	93,03	1	1	1	10,217	1,114860759	Кондратово
2580	КК	КК	19,71	0,25	93,13	93,35	1	1	1	-11,162	1,198653481	Кондратово
2576	КК	КК	29,35	0,25	93,15	93,13	1	1	1	0,681	1,082054339	Кондратово
2574	МКД ул. Строителей,	КК	6,22	0,11	93,05	93,15	1	1	1	-16,077	1,180375926	Кондратово
2571	КК	КК	21,11	0,25	94,21	93,92	0,136	0,138	0,138	13,738	3,629579442	Кондратово
2570	КК	КК	36,56	0,25	93,59	94,21	1	0,136	0,569	-16,958	3,583304118	Кондратово
2568	КК	КК	26,79	0,16	93,23	93,59	1	1	1	-13,438	0,609051553	Кондратово
2566	КК	КК	33,48	0,16	93,12	93,23	1	1	1	-3,286	0,590103678	Кондратово
2564	КК	КК	35,35	0,16	93,42	93,12	1	1	1	8,487	0,562078494	Кондратово
2562	КК	КК	31,29	0,16	93,4	93,42	1	1	1	-0,639	0,638734375	Кондратово
2560	МКД ул. Строителей,	КК	4,19	0,11	93,5	93,4	1	1	1	23,866	0,663565821	Кондратово
2557	КК	КК	39,72	0,25	93,92	93,38	0,138	0,138	0,138	13,595	3,672268707	Кондратово
2555	КК	КК	28,35	0,25	93,38	93	0,138	1	0,569	13,404	3,662191099	Кондратово
2553	КК	КК	29,64	0,25	93	93,2	1	0,807	0,903	-6,748	3,6627308	Кондратово
2551	КК	КК	20,43	0,25	93,2	93,34	0,807	0,229	0,518	-6,853	3,645710647	Кондратово
2549	МКД ул. Красавинская	КК	5,75	0,11	93,42	93,46	0,692	0,252	0,473	-6,957	0,923462212	Кондратово
2547	КК	КК	14,79	0,25	93,46	93,34	0,111	0,229	0,17	8,114	1,811113558	Кондратово
2546	КК	КК	19,58	0,25	93,63	93,46	0,078	0,111	0,095	8,682	0,889130577	Кондратово
2544	КК	КК	32,48	0,25	93,9	93,63	0,079	0,078	0,079	8,313	0,892393175	Кондратово
2542	КК	КК	27,72	0,25	94	93,9	0,099	0,079	0,089	3,608	0,899029488	Кондратово
2541	КК	КК	21,83	0,25	93,79	94	0,94	0,099	0,52	-9,62	0,904909393	Кондратово
2540	КК	КК	14,47	0,25	93,61	93,79	1	0,94	0,97	-12,44	1,003919635	Кондратово
2539	КК	КК	38,33	0,25	93,81	93,61	0,86	1	0,931	5,218	0,845100731	Кондратово
2534	МКД ул. Строителей,	КК	5,55	0,11	93,86	93,81	1	1	1	9,009	0,898263243	Кондратово
2531	КК	КК	14,76	0,25	93,44	93,34	0,165	0,229	0,197	6,775	3,777496982	Кондратово
2529	КК	КК	34,65	0,25	93,73	93,44	0,095	0,165	0,13	8,369	1,316427952	Кондратово
2528	КК	КК	26,3	0,25	93,96	93,73	0,069	0,095	0,082	8,745	0,701914018	Кондратово
2527	МКД ул. Красавинская	КК	15,72	0,11	93,83	93,73	0,202	0,215	0,208	6,361	0,614513992	Кондратово
2524	КК	КК	14,42	0,25	93,98	93,96	0,111	0,069	0,091	1,387	0,701914018	Кондратово
2522	КК	КК	56,83	0,25	94	93,98	0,159	0,111	0,137	0,352	0,701914018	Кондратово
2520	МКД ул. Строителей,	КК	8,09	0,11	94,2	94	0,154	0,362	0,261	24,722	0,701914018	Кондратово
2517	КК	КК	25,42	0,25	93,61	93,44	0,134	0,165	0,15	6,688	2,454061527	Кондратово
2515	КК	КК	25,99	0,25	93,78	93,61	0,135	0,134	0,135	6,541	2,435837174	Кондратово
2512	КК	КК	31,9	0,25	93,99	93,78	0,134	0,135	0,136	6,583	2,409728011	Кондратово
2511	КК	КК	24,79	0,25	93,65	93,99	1	0,134	0,568	-13,715	2,559853252	Кондратово
2509	КК	КК	34,71	0,25	93,55	93,65	1	1	1	-2,881	2,081564162	Кондратово

Sys	Начальный узел	Конечный узел	Длина, м	Высота канала, м	Отметка лотка в начале, м	Отметка лотка в конце, м	Заполнение h/D в начале участка	Заполнение h/D в конце участка	Максимальное заполнение h/D	Уклон, мм/м	Расход, л/с	Поселение
2506	КК	КК	41,32	0,25	93,76	93,55	1	1	1	5,082	2,013614867	Кондратово
2505	КК	КК	20,38	0,25	93,8	93,76	0,916	1	0,958	1,963	2,041953849	Кондратово
2503	КК	КК	17,64	0,25	93,9	93,8	0,494	0,916	0,707	5,669	0,810910948	Кондратово
2501	КК	КК	12,89	0,25	93,95	93,9	0,306	0,494	0,408	3,879	2,277818043	Кондратово
2499	КК	КК	31,23	0,25	94	93,95	0,167	0,306	0,239	1,601	1,887804014	Кондратово
2497	МКД ул. Строителей,	КК	7,24	0,11	94,2	94	0,245	0,381	0,321	27,624	1,887804014	Кондратово
2494	КК358	КК355	52,47	0,5	93,97	93,17	0,153	0,183	0,168	15,247	27,98536234	Кондратово
2492	КК362	КК361	43,37	0,15	92,02	92,22	1	1	1	-4,611	0,00295983	Кондратово
2489	КК906	КК907	67,14	0,5	92,98	91,98	0,25	1	0,625	14,894	74,73284751	Кондратово
2488	КК353	КК906	54,31	0,5	92,24	92,98	1	0,25	0,625	-13,625	74,77072626	Кондратово
2486	АЗ ул. Водопроводная	КК351	31,42	0,2	91,46	91,34	1	1	1	3,819	0,041916286	Кондратово
2483	КК355	КК354	103,79	0,5	93,17	92,4	0,183	1	0,591	7,419	27,99680457	Кондратово
2481	КК354	КК353	22,8	0,5	92,4	92,24	1	1	1	7,018	28,11587602	Кондратово
2479	КК359	КК354	32,02	0,15	92,06	92,4	1	1	1	-10,618	0,022998829	Кондратово
2477	КК360	КК359	21,47	0,2	92,15	92,06	1	1	1	4,192	0,055201828	Кондратово
2475	КК361	КК360	40,03	0,15	92,22	92,15	1	1	1	1,749	0,028322187	Кондратово
2473	НС 2 подъема ул. Вод	КК361	16,65	0,15	92	92,22	1	1	1	-13,213	0,028320001	Кондратово
2470	КК543	КК542	42,2	0,5	94,75	94,51	0,197	0,181	0,189	5,687	28,10392529	Кондратово
2468	КК544	КК543	78,09	0,5	92,68	94,75	1	0,197	0,598	-26,508	27,76509523	Кондратово
2466	КК545	КК544	35,38	0,5	92,09	92,68	1	1	1	-16,676	27,83644944	Кондратово
2464	КК546	КК545	44,18	0,5	92	92,09	1	1	1	-2,037	27,74059586	Кондратово
4052	КК66	КК65	54,03	0,15	93,92	93,45	1	1	1	8,699	0,121872879	Кондратово
4050	КК67	КК66	18,93	0,15	93,71	93,92	1	1	1	-11,094	0,149451094	Кондратово
4048	МКД ул. Садовое Коль	КК67	14,17	0,15	93,68	93,71	1	1	1	-2,117	0,168613304	Кондратово
4045	КК44	КК43	18,07	0,15	94,47	94,49	0,64	0,481	0,251	-1,107	1,215705532	Кондратово
4044	КК45	КК44	18,92	0,15	94,45	94,47	0,79	0,64	0,208	-1,057	1,519905403	Кондратово
4042	КК46	КК45	23,08	0,15	94,28	94,45	1	0,79	0,292	-7,366	1,898195595	Кондратово
4040	КК47	КК46	9,39	0,15	94,16	94,28	1	1	0,718	-12,78	1,916569076	Кондратово
4038	КК50	КК47	43,95	0,15	93,96	94,16	1	1	1	-4,551	1,877545496	Кондратово
4036	КК	КК50	13,36	0,15	94,06	93,96	1	1	1	7,485	0,716548238	Кондратово
4034	КК51	КК	18,28	0,15	94,8	94,06	0,099	1	0,55	40,481	0,680255995	Кондратово
4032	КК52	КК51	15,07	0,15	94,91	94,8	0	0,099	0,05	7,299	0	Кондратово
4030	МКД ул. Садовое Коль	КК52	4,94	0,15	94,81	94,91	0	0	0	-20,243	0	Кондратово
4027	ДОУ ул. Садовое Коль	КК48	3,86	0,15	93,69	93,73	1	1	1	-10,363	-0,030783202	Кондратово
4024	КК157	КК158	34,17	0,3	93,99	94,65	0,008	0	0,004	-19,315	0	Кондратово
4023	Кафе ул. Культуры, д	КК158	16,34	0,15	94,48	94,65	0	0	0	-10,404	0	Кондратово
4020	КК155	КК157	57,08	0,3	93,47	93,99	0,977	0,008	0,248	-9,11	-0,011144	Кондратово
4019	АЗ ул. Культуры, д.	КК157	14,51	0,15	94,31	93,99	0,017	0,015	0,016	22,054	0,011144	Кондратово
4016	МКД ул. Культуры, д.	КК156	9,11	0,15	94,49	94,21	0,041	0,041	0,041	30,735	0,092155002	Кондратово
4013	КК125	КК154	28,41	0,25	92,66	92,95	1	1	1	-10,208	1,932582934	Кондратово
4010	КК550	КК549	14,07	0,15	94,97	94,75	0,142	0,915	0,53	15,636	0,501985953	Кондратово
4009	КК551	КК550	13,12	0,15	94,88	94,97	0,757	0,142	0,451	-6,86	0,427854538	Кондратово
4008	КК552	КК551	13,61	0,15	94,87	94,88	0,825	0,757	0,793	-0,735	0,360839418	Кондратово
4007	КК553	КК552	17,95	0,15	94,85	94,87	0,958	0,825	0,896	-1,114	0,278786203	Кондратово
4006	КК554	КК553	18,29	0,15	94,53	94,85	1	0,958	0,982	-17,496	0,268474658	Кондратово
4005	КК555	КК554	25,18	0,15	94,19	94,53	1	1	1	-13,503	0,186100908	Кондратово
4004	КК556	КК555	15,03	0,15	94,11	94,19	1	1	1	-5,323	0,10011765	Кондратово
3790	КК419	КК420	5,54	0,16	90,65	90,59	0	0	0	10,83	0	Кондратово
3792	КК420	КК421	40,61	0,16	90,59	90,16	0	0	0	10,589	0	Кондратово
3793	ИЖС ул. Набережная,	КК418	14,4	0,16	90,32	90,57	0,447	0	0,212	-17,361	0	Кондратово
3794	КК418	КК420	11,38	0,16	90,57	90,59	0	0	0	-1,757	0	Кондратово
3797	ИЖС ул. Центральная,	КК432	8,12	0,16	90,34	90,31	0,023	0,014	0,019	3,695	0,00733	Кондратово
3799	ИЖС ул. Центральная,	КК436	16,12	0,16	91,42	91,47	0,324	0,012	0,168	-3,102	0,009923133	Кондратово
3801	ИЖС ул. Центральная,	КК435	14,83	0,16	91,14	91,05	0,02	0,353	0,172	6,069	0,009926	Кондратово
3803	ИЖС ул. Центральная,	КК434	16,61	0,16	91,25	91,33	0,522	0,022	0,268	-4,816	0,027790022	Кондратово
3805	ИЖС ул. Центральная,	КК464	6,63	0,16	91,83	91,69	0,023	0,14	0,082	21,116	0,026946	Кондратово
3807	ИЖС ул. Центральная,	КК465	6,78	0,16	91,85	91,76	0,026	0,106	0,066	13,274	0,026946	Кондратово
3809	ИЖС ул. Центральная,	КК466	6,62	0,16	91,88	91,83	0,03	0,096	0,063	7,553	0,026946	Кондратово
3811	ИЖС ул. Центральная,	КК467	5,98	0,16	91,88	91,86	0,036	0,103	0,07	3,344	0,026946	Кондратово
3813	ИЖС ул. Центральная,	КК68	6,87	0,16	91,99	91,87	0,025	0,11	0,067	17,467	0,026946	Кондратово
3815	ИЖС ул. Центральная,	КК469	5,98	0,16	91,93	91,91	0,036	0,057	0,047	3,344	0,026946	Кондратово
3818	КК156	КК155	23,25	0,15	94,21	93,47	0,041	1	0,508	31,828	0,092155002	Кондратово
3819	КК154	КК155	55,35	0,25	92,95	93,47	1	1	0,793	-9,395	2,008761978	Кондратово
3824	МКД ул. Садовое Коль	КК562	12,54	0,15	92,2	92,47	0,705	0	0,332	-21,531	0	Кондратово
3827	МКД ул. Садовое Коль	КК559	12,05	0,15	92,83	92,7	0,016	0,531	0,248	10,788	0,007069	Кондратово
3828	КК562	КК563	57,59	0,15	92,47	92,01	0	0,832	0,379	7,987	0	Кондратово
3830	КК563	КК564	37,28	0,15	92,01	92,74	0,832	0,046	0,401	-19,582	-0,092399772	Кондратово
3832	КК564	КК117	35,54	0,15	92,74	93,34	0,046	0,048	0,047	-16,882	-0,092337898	Кондратово
3834	КК559	КК558	25,5	0,15	92,7	92,68	0,531	0,665	0,547	0,784	-0,032793312	Кондратово
3835	КК558	КК117	46,06	0,15	92,68	93,34	0,665	0,048	0,331	-14,329	-0,0863596	Кондратово
3838	МКД ул. Садовое Коль	КК124	7	0,15	91,81	91,88	1	1	1	-10	0,137077484	Кондратово
3841	МКД ул. Садовое Коль	КК123	8,12	0,15	92,12	92,04	1	1	1	9,852	0,033429518	Кондратово
3844	МКД ул. Садовое Коль	КК121	6,61	0,15	92,6	92,46	1	1	1	21,18	0,037928166	Кондратово

Sys	Начальный узел	Конечный узел	Длина, м	Высота канала, м	Отметка лотка в начале, м	Отметка лотка в конце, м	Заполнение h/D в начале участка	Заполнение h/D в конце участка	Максимальное заполнение h/D	Уклон, мм/м	Расход, л/с	Поселение
3847	МКД ул. Садовое Коль	KK122	6,05	0,15	92,72	92,59	1	1	1	21,488	0,036002806	Кондратово
3848	KK124	KK123	31,13	0,15	91,88	92,04	1	1	1	-5,14	0,141560755	Кондратово
3849	KK123	KK122	27,26	0,15	92,04	92,59	1	1	1	-20,176	0,396111922	Кондратово
3850	KK122	KK121	32,09	0,15	92,59	92,46	1	1	1	4,051	0,652743969	Кондратово
3852	KK121	KK120	14,48	0,15	92,46	92,34	1	1	1	8,287	0,766827725	Кондратово
3854	KK120	KK119	42,02	0,15	92,34	93,16	1	1	1	-19,515	0,766650715	Кондратово
3856	KK119	KK118	3,6	0,15	93,16	93,13	1	1	1	8,333	0,677183329	Кондратово
3858	KK117	KK111	42,94	0,15	93,34	93,98	0,048	0,071	0,059	-14,905	-0,178394548	Кондратово
4003	МКД ул. Культуры, д.	KK556	5,58	0,15	94,13	94,11	1	1	1	3,584	0,044097851	Кондратово
4000	МКД ул. Культуры, д.	KK555	6	0,15	94,2	94,19	1	1	1	1,667	-0,026106756	Кондратово
3997	МКД ул. Культуры, д.	KK554	5,67	0,15	94,48	94,53	1	1	1	-8,818	0,129596534	Кондратово
3994	МКД ул. Культуры, д.	KK553	5,96	0,15	94,79	94,85	1	0,958	0,982	-10,067	0,067040201	Кондратово
3991	МКД ул. Культуры, д.	KK552	5,55	0,15	94,81	94,87	1	0,825	0,914	-10,811	-0,009845997	Кондратово
19448	ПЗЗ - д. Кондратово	KK	15,87	0,15	92,52	92,44	1	1	1	5,041	1,542666694	Кондратово
19451	ПЗЗ - Кондратово	KK	56,34	0,15	90,29	90,1	0,381	0,177	0,279	3,372	3,085333388	Кондратово
19454	KK	KK	143,62	0,15	91,36	92,2	1	0,127	0,564	-5,849	3,085333388	Кондратово
19457	ПЗЗ - д. Кондратово	KK	39,87	0,15	91,94	92,32	1	0,356	0,678	-9,531	3,085333388	Кондратово
19458	KK	KK	27,46	0,15	92,32	92,2	0,356	0,127	0,242	4,37	3,085333388	Кондратово
19460	KK	KK	6,06	0,15	92,2	88,367	0,127	0,411	0,269	632,508	6,170666777	Кондратово
19462	KK	KK	46,06	0,15	92,44	92,34	1	1	1	2,171	1,542666694	Кондратово
19464	KK	KK	34,94	0,15	92,34	92,74	1	0,105	0,552	-11,448	1,542666694	Кондратово
19467	KK	KK	21,91	0,15	92,93	92,82	0,224	0,281	0,256	5,021	1,542666694	Кондратово
19468	KK	KK	30,69	0,15	92,82	92,74	0,281	0,105	0,193	2,607	1,542666694	Кондратово
19469	KK	KK	13,09	0,15	92,74	87,332	0,105	0,555	0,33	413,14	3,085333388	Кондратово
19472	KK	KK	22,17	0,15	93	87,332	0,119	0,555	0,337	255,661	3,085333388	Кондратово
19474	ПЗЗ - д. Кондратово	KK	18,53	0,15	92,63	92,72	1	0,781	0,892	-4,857	3,085333388	Кондратово
19476	ПЗЗ - д. Кондратово	KK	23,5	0,15	91,27	91,36	1	1	1	-3,83	3,085333388	Кондратово
19478	ПЗЗ - д. Кондратово	KK	20,07	0,15	92,95	92,95	0,542	0,846	0,694	2,491	3,085333388	Кондратово
19479	KK	KK	32,21	0,15	92,95	93	0,846	0,119	0,483	-1,552	3,085333388	Кондратово
19482	KK	KK	13,38	0,15	92,72	92,55	0,781	1	0,892	12,706	3,085330362	Кондратово
19484	KK	KK	34,15	0,15	92,55	92,28	1	1	1	7,906	3,085330362	Кондратово
19487	ПЗЗ - д. Кондратово	KK	20,37	0,15	91,85	92,2	1	1	1	-17,182	3,085333854	Кондратово
19490	ПЗЗ - д. Кондратово	KK	27,78	0,15	91,9	92,47	1	0,589	0,795	-20,518	3,085333388	Кондратово
19493	ПЗЗ - д. Кондратово	KK	19,37	0,15	91,85	92,01	1	1	1	-8,26	3,085333388	Кондратово
3987	KK92	KK43	20,12	0,15	94,1	94,49	1	0,481	0,618	-19,384	-0,350465503	Кондратово
3985	KK93	KK92	9,47	0,15	94,09	94,1	1	1	1	-1,056	-0,323549553	Кондратово
3982	KK95	KK94	22,56	0,15	94,32	94,26	1	1	1	2,66	-0,349405484	Кондратово
3980	KK96	KK95	10,81	0,15	94,55	94,32	0,078	1	0,5	21,277	-0,335468852	Кондратово
3978	KK97	KK96	11,41	0,15	94,62	94,55	0	0,078	0	6,135	0	Кондратово
3976	KK98	KK97	10,42	0,15	94,63	94,62	0	0	0	0,96	0	Кондратово
3974	KK99	KK98	16,6	0,15	94,71	94,63	0	0	0	4,819	0	Кондратово
3971	KK193	KK175	12,3	0,15	93,11	93,02	1	1	1	7,317	-0,110465509	Кондратово
4637	KK369	KK368	6,68	0,16	90,26	90,25	1	1	1	1,497	0,207773788	Кондратово
3970	KK192	KK193	20,78	0,15	93,4	93,11	1	1	1	13,956	-0,110027591	Кондратово
3968	KK191	KK192	27,03	0,15	93,69	93,4	1	1	1	10,729	-0,105166815	Кондратово
3966	KK199	KK198	47,44	0,15	94,94	94,85	0,213	0,097	0,156	1,897	0,480673014	Кондратово
3963	МКД ул. Культуры, д.	KK551	5,53	0,15	94,82	94,88	1	0,757	0,879	-10,85	0,126656276	Кондратово
3961	МКД ул. Культуры, д.	KK550	5,29	0,15	94,98	94,97	0,098	0,142	0,121	1,89	0,073931216	Кондратово
3958	KK100	KK99	10,62	0,15	94,93	94,71	0	0	0	20,716	0	Кондратово
3957	KK101	KK100	13,65	0,15	94,8	94,93	0,582	0	0,292	-9,524	0	Кондратово
3955	KK549	KK102	12,27	0,15	94,75	94,66	0,915	1	0,958	7,335	0,511819962	Кондратово
3953	KK102	KK101	10,09	0,15	94,66	94,8	1	0,582	0,792	-13,875	0,029357767	Кондратово
3951	KK126	KK125	9,51	0,15	92,77	92,66	1	1	1	11,567	1,289556036	Кондратово
3950	KK127	KK126	8,89	0,15	92,79	92,77	1	1	1	2,25	1,226991881	Кондратово
3948	KK128	KK127	19,46	0,15	92	92,79	1	1	1	-40,596	1,169118797	Кондратово
3946	KK129	KK128	25,75	0,15	91,67	92	1	1	1	-12,816	1,184478169	Кондратово
3945	МКД ул. Культуры, д.	KK128	12,56	0,15	91,91	92	1	1	1	-7,166	0,042200136	Кондратово
3942	KK131	KK129	9,38	0,15	91,49	91,67	1	1	1	-19,19	1,167428331	Кондратово
3941	МКД ул. Культуры, д.	KK129	9,6	0,15	91,51	91,67	1	1	1	-16,667	0,023080975	Кондратово
3938	KK132	KK131	10,37	0,15	91,28	91,49	1	1	1	-20,251	0,951360737	Кондратово
3937	KK133	KK132	14,04	0,15	91,16	91,28	1	1	1	-8,547	1,004624646	Кондратово
3936	МКД ул. Культуры, д.	KK132	8,57	0,15	91,38	91,28	1	1	1	11,669	-0,028320001	Кондратово
3933	KK130	KK131	21,62	0,15	91,31	91,49	1	1	1	-8,326	0,121913021	Кондратово
3931	МКД ул. Культуры, д.	KK130	13,59	0,15	91,6	91,31	1	1	1	21,339	0,145887636	Кондратово
3928	KK134	KK133	27,26	0,15	91,45	91,16	1	1	1	10,638	-0,055753295	Кондратово
3927	KK139	KK133	31,31	0,15	91,94	91,16	1	1	1	24,912	1,091406564	Кондратово
3925	KK135	KK134	33,63	0,15	91,53	91,45	1	1	1	2,379	-0,029277531	Кондратово
3923	KK136	KK135	19,27	0,15	91,66	91,53	1	1	1	6,746	0,037764188	Кондратово
3922	KK137	KK136	12,16	0,15	91,79	91,66	1	1	1	10,691	-0,032198353	Кондратово
3921	KK138	KK137	19,39	0,15	91,8	91,79	1	1	1	0,516	-0,102235666	Кондратово
3920	МКД ул. Культуры, д.	KK135	7,8	0,15	91,68	91,53	1	1	1	19,231	0,109585635	Кондратово
3917	МКД ул. Культуры, д.	KK136	8,64	0,15	91,71	91,66	1	1	1	5,787	0,048231734	Кондратово
3914	МКД ул. Культуры, д.	KK137	5,56	0,15	91,85	91,79	1	1	1	10,791	-0,091311449	Кондратово

Sys	Начальный узел	Конечный узел	Длина, м	Высота канала, м	Отметка лотка в начале, м	Отметка лотка в конце, м	Заполнение h/D в начале участка	Заполнение h/D в конце участка	Максимальное заполнение h/D	Уклон, мм/м	Расход, л/с	Поселение
3911	МКД ул. Культуры, д.	КК138	5,52	0,15	91,86	91,8	1	1	1	10,87	0,030361955	Кондратово
3908	КК103	КК102	15,33	0,15	94,87	94,66	0,108	1	0,555	13,699	-0,504442956	Кондратово
3905	КК104	КК103	14,73	0,15	94,57	94,87	0,109	0,108	0,109	-20,367	-0,580393535	Кондратово
3904	КК106	КК104	31,71	0,15	93,47	94,57	1	0,109	0,547	-34,689	-0,770523446	Кондратово
3903	МКД ул. Карла Маркса	КК104	4,46	0,15	94,62	94,57	0,047	0,109	0,078	11,211	0,074397001	Кондратово
3900	МКД ул. Карла Маркса	КК103	4,76	0,15	94,92	94,87	0,048	0,108	0,078	10,504	0,074397001	Кондратово
3897	КК118	КК106	8,32	0,15	93,13	93,47	1	1	0,993	-40,865	-0,144549093	Кондратово
3896	КК107	КК106	17,14	0,15	93,65	93,47	0,762	1	0,543	10,502	-0,637120102	Кондратово
3894	КК108	КК107	5,86	0,15	93,71	93,65	0,362	0,762	0,096	10,239	-0,226610384	Кондратово
3893	КК109	КК108	13,37	0,15	93,83	93,71	0,081	0,362	0,086	8,975	0,207756559	Кондратово
3892	КК110	КК109	6,16	0,15	93,9	93,83	0,062	0,081	0,071	11,364	0,13332878	Кондратово
3891	КК111	КК110	49,43	0,15	93,98	93,9	0,071	0,062	0,066	1,618	0,058868904	Кондратово
3890	МКД ул. Карла Маркса	КК107	6,2	0,15	93,9	93,65	0,035	0,762	0,068	40,323	0,074397001	Кондратово
3887	МКД ул. Карла Маркса	КК108	6,2	0,15	93,97	93,71	0,035	0,362	0,062	41,935	0,074397001	Кондратово
3884	МКД ул. Карла Маркса	КК109	5,9	0,15	94,07	93,83	0,035	0,081	0,058	40,678	0,074397001	Кондратово
3881	МКД ул. Карла Маркса	КК110	5,86	0,15	94,14	93,9	0,035	0,062	0,048	40,956	0,074397001	Кондратово
3878	КК112	КК111	25,96	0,15	94,22	93,98	0,088	0,071	0,079	9,245	0,236953056	Кондратово
3877	КК113	КК112	15,45	0,15	94,21	94,22	0,222	0,088	0,155	-0,647	0,200368173	Кондратово
3876	КК114	КК113	10,43	0,15	94,2	94,21	0,293	0,222	0,257	-0,959	0,163149656	Кондратово
3875	КК115	КК114	13,01	0,15	94,48	94,2	0,04	0,293	0,166	21,522	0,073301999	Кондратово
3874	КК116	КК115	25,91	0,15	94,58	94,48	0,045	0,04	0,043	3,86	0,036650999	Кондратово
3873	МКД ул. Садовое Коль	КК112	6,66	0,15	94,08	94,22	1	0,088	0,544	-21,021	0,036683039	Кондратово
3870	МКД ул. Садовое Коль	КК113	7,14	0,15	94,06	94,21	1	0,222	0,611	-21,008	0,090912552	Кондратово
3867	МКД ул. Садовое Коль	КК114	8,76	0,15	94,19	94,2	0,359	0,293	0,325	-1,142	0,032682267	Кондратово
3864	МКД ул. Садовое Коль	КК115	8,8	0,15	94,47	94,48	0,125	0,04	0,083	-1,136	0,036650999	Кондратово
3861	МКД ул. Садовое Коль	КК116	4,61	0,15	94,98	94,58	0,021	0,045	0,034	86,768	0,036650999	Кондратово
19630	КК	КК	287,98	0,15	145	143,307						Кояново
19632	КК	КК	225	0,15	145	141,73	0,021	0,013	0,017	14,533	0,014438592	Кояново
19323	КК	КК	1,94	0,15	141,8	141,73	0	0,013	0,006	36,082	0	Кояново
19321	КК	КК	141,43	0,15	127,648	126,516	0	0	0	8,004	0	Кояново
19320	КК	КК	87,48	0,15	128,348	127,648	0	0	0	8,002	0	Кояново
19318	КК	КК	190,1	0,15	129,868	128,348	0	0	0	7,996	0	Кояново
19316	КК	КК	81,44	0,15	130,52	129,868	0	0	0	8,006	0	Кояново
19313	КК	Кояново КНС Перспект	51,04	0,15	132,367	130,23	0,006	0,029	0,004	41,869	0,05958246	Кояново
19312	КК	КК	323,14	0,15	134,952	132,367	0,026	0,006	0,017	8	0,015176633	Кояново
19310	КК	КК	128,97	0,15	135,984	134,952	0,022	0,026	0,024	8,002	0,014999984	Кояново
19308	КК	КК	140,87	0,15	137,111	135,984	0,022	0,022	0,023	8	0,014999988	Кояново
19306	КК	КК	166,24	0,15	138,441	137,111	0,022	0,022	0,022	8	0,015000007	Кояново
19304	КК	КК	125,78	0,15	141,378	138,441	0	0,022	0,012	23,35	0	Кояново
19303	КК	КК	81,42	0,15	142,64	141,378	0	0	0	15,5	0	Кояново
19301	КК	КК	76,97	0,15	143,72	142,64	0	0	0	14,031	0	Кояново
19299	КК	КК	123,3	0,15	146,25	143,72	0	0	0	20,519	0	Кояново
19296	КК	КК	6,13	0,15	138,49	138,441	0,022	0,022	0,023	7,993	0,015	Кояново
19292	КК	Кояново КНС Перспект	8,96	0,15	130,302	130,23	0,024	0,012	0,018	8,036	0,014439223	Кояново
19290	КК	КК	84,4	0,15	130,977	130,302	0	0,024	0,012	7,998	0	Кояново
19289	КК	КК	97,6	0,15	131,758	130,977	0	0	0	8,002	0	Кояново
19287	КК	КК	64,39	0,15	133,58	131,758	0	0	0	28,296	0	Кояново
19285	КК	КК	153,97	0,15	136,68	133,58	0	0	0	20,134	0	Кояново
19281	КК	Кояново КНС Перспект	151,44	0,15	132,12	130,908	0	0	0	8,003	0	Кояново
19278	КК	КК	157,16	0,15	141,73	130,302	0,013	0,024	0,018	72,716	0,01443879	Кояново
19276	КК	КК	212,73	0,15	146,9	141,73	0	0,013	0,006	24,303	0	Кояново
19275	КК	КК	221,33	0,15	150,982	146,9	0	0	0	18,443	0	Кояново
19270	КК	Кояново КНС Перспект	202,45	0,15	126,516	124,897	0	0	0	7,997	0	Кояново
19268	КК	КК	702,12	0,15	136,79	126,516	0	0	0	14,633	0	Кояново
19265	КК	КК	639,07	0,15	166	150,982	0	0	0	23,5	0	Кояново
11426	КК	КК	14,2		148,69	148,17						Кояново
11424	Советская, 135А	КК	6,08	0,11	148,8	148,69						Кояново
11422	КК	КК	12,99		148,92	148,69						Кояново
11420	Советская, 135А	КК	6,78	0,11	149,1	148,92						Кояново
11417	КК	КК	36,19	0,15	147,657	147,367	0,022	0,022	0,022	8,013	0,0144386	Кояново
11415	КК	КК	6,42	0,15	147,708	147,657	0,022	0,022	0,022	7,944	0,0144386	Кояново
11413	Советская, 133А	КК	14,45	0,11	148,77	147,708	0,013	0,03	0,022	73,495	0,0072193	Кояново
11428	Советская, 135А	КК	6,58	0,11	148,28	148,17						Кояново
11430	КК	Выгреб	13,56		148,17	147,66						Кояново
11432	КК	КК	48,88	0,15	147,367	146,976	0,022	0,02	0,022	7,999	0,0144386	Кояново
11433	КК	КК	170,68	0,15	146,976	145	0,02	0,021	0,02	11,577	0,0144386	Кояново
11411	КК	КК	23,61	0,15	147,898	147,708	0,016	0,022	0,019	8,047	0,0072193	Кояново
11409	Советская, 133А	КК	5,5	0,11	148,21	147,898	0	0,021	0,011	56,727	0	Кояново
11407	КК	КК	6,01	0,15	147,946	147,898	0,016	0,016	0,016	7,987	0,0072193	Кояново
11405	Советская, 133А	КК	5,49	0,11	147,99	147,946	0,024	0,021	0,023	8,015	0,0072193	Кояново
1132	КК-3-108	КК-3-109	5,54	0,25	92,35	92,46	1	0,909	1	-19,856	-0,022856255	Красный Восход / Усть-Качка
1131	МКД ул. Победы, д. 4	КК-3-108	6,99	0,25	92,27	92,35	1	1	1	-11,445	0,022856255	Красный Восход / Усть-Качка
1128	МКД ул. Победы, д. 4	КК-3-109	7,52	0,2	92,38	92,46	1	1	1	-10,638	0,043891381	Красный Восход / Усть-Качка

Sys	Начальный узел	Конечный узел	Длина, м	Высота канала, м	Отметка лотка в начале, м	Отметка лотка в конце, м	Заполнение h/D в начале участка	Заполнение h/D в конце участка	Максимальное заполнение h/D	Уклон, мм/м	Расход, л/с	Поселение
1125	МКД ул. Победы, д. 4	КК-3-107	7,93	0,2	92,34	92,41	1	1	1	-8,827	0,00142711	Красный Восход / Усть-Качка
1122	МКД ул. Победы, д. 4	КК-3-106	8,57	0,2	92,19	92,27	1	1	1	-9,335	0,022856255	Красный Восход / Усть-Качка
1119	МКД ул. Победы, д. 4	КК-3-105	7,77	0,2	91,61	91,69	1	1	1	-10,296	0,044095788	Красный Восход / Усть-Качка
1116	МКД ул. Победы, д. 4	КК-3-104	7,77	0,2	91,71	91,81	1	1	1	-12,87	-0,022856255	Красный Восход / Усть-Качка
1113	МКД ул. Победы, д. 4	КК-3-103	7,29	0,2	91,75	91,92	1	1	1	-23,32	0,133613066	Красный Восход / Усть-Качка
1110	МКД ул. Победы, д. 4	КК-3-102	7,47	0,2	91,86	92,04	1	1	1	-24,096	0,022856255	Красный Восход / Усть-Качка
1107	КК-3-99	КК-3-100	64,27	0,25	92,47	92,21	0,892	1	0,891	4,045	0,943774299	Красный Восход / Усть-Качка
1105	КК-3-93	КК-3-99	29,7	0,25	91,75	92,47	1	0,892	0,89	-24,242	0,263906055	Красный Восход / Усть-Качка
1104	КК-3-98	КК-3-99	17,71	0,25	92,32	92,47	1	0,892	0,89	-8,47	0,232092323	Красный Восход / Усть-Качка
1102	КК-3-97	КК-3-98	18,08	0,25	93,12	92,32	0,022	1	0,511	44,248	0,107568623	Красный Восход / Усть-Качка
1101	КК-3-96	КК-3-97	19,43	0,25	93,54	93,12	0,014	0,022	0,019	21,616	0,033057764	Красный Восход / Усть-Качка
1100	КК-3-95	КК-3-96	21,01	0,25	92,91	93,54	0,474	0,014	0,212	-29,986	-0,038939412	Красный Восход / Усть-Качка
1099	КК-3-94	КК-3-95	19,23	0,25	92,32	92,91	1	0,474	0,705	-30,681	-0,215522741	Красный Восход / Усть-Качка
1098	МКД ул. Победы, д. 4	КК-3-98	8,24	0,2	92,84	92,32	0,022	1	0,511	63,107	0,074074	Красный Восход / Усть-Качка
1096	МКД ул. Победы, д. 4	КК-3-97	7,96	0,2	93	93,12	0,627	0,027	0,327	-15,075	0,074476382	Красный Восход / Усть-Качка
1094	МКД ул. Победы, д. 4	КК-3-96	8,33	0,2	93,34	93,54	1	0,018	0,509	-24,01	0,069950009	Красный Восход / Усть-Качка
1092	МКД ул. Победы, д. 4	КК-3-95	8,25	0,2	92,72	92,91	1	0,593	0,758	-23,03	0,246502226	Красный Восход / Усть-Качка
1090	МКД ул. Победы, д. 4	КК-3-94	8,92	0,2	92,84	92,32	1	1	0,932	58,296	-0,004838412	Красный Восход / Усть-Качка
1083	КК-3-87	КК-3-93	42,15	0,25	91,49	91,75	1	1	1	-6,168	0,334321143	Красный Восход / Усть-Качка
1081	КК-3-92	КК-3-87	31,44	0,2	91,94	91,49	1	1	1	14,313	0,012249379	Красный Восход / Усть-Качка
1080	КК-3-91	КК-3-92	13,23	0,25	92,97	91,94	0,005	1	0,503	77,853	0,011427077	Красный Восход / Усть-Качка
1079	КК-3-90	КК-3-91	12,62	0,25	93,21	92,97	0,012	0,005	0,009	19,017	0,01804917	Красный Восход / Усть-Качка
1078	КК-3-89	КК-3-90	12,39	0,25	93,36	93,21	0,006	0,012	0,009	12,107	0,00486717	Красный Восход / Усть-Качка
1077	КК-3-88	КК-3-89	12,46	0,25	92,92	93,36	0,453	0,006	0,218	-35,313	-0,008314831	Красный Восход / Усть-Качка
1076	Победы, 38	КК-3-92	6,85	0,2	92,11	91,94	1	1	1	24,818	0,09437438	Красный Восход / Усть-Качка
1073	Победы, 38	КК-3-91	7,18	0,2	92,66	92,97	0,725	0,007	0,342	-43,175	-0,006622093	Красный Восход / Усть-Качка
1070	Победы, 38	КК-3-90	7,17	0,2	93,16	93,21	0,265	0,015	0,14	-6,974	0,013182	Красный Восход / Усть-Качка
1067	Победы, 38	КК-3-89	6,71	0,2	93,46	93,36	0,015	0,007	0,011	14,903	0,013182	Красный Восход / Усть-Качка
1064	Победы, 38	КК-3-88	6,36	0,2	93,03	92,92	0,016	0,566	0,275	17,296	0,008092214	Красный Восход / Усть-Качка
1061	КК-3-85	КК-3-87	13,83	0,25	91,81	91,49	1	1	1	23,138	-0,043425891	Красный Восход / Усть-Качка
1060	КК-3-84	КК-3-85	13,83	0,25	92,35	91,81	1	1	1	39,046	0,024610856	Красный Восход / Усть-Качка
1059	КК-3-83	КК-3-84	16,49	0,25	92,68	92,35	0,067	1	0,508	20,012	-0,038432067	Красный Восход / Усть-Качка
1058	КК-3-86	КК-3-87	14,76	0,25	91,14	91,49	1	1	1	-23,713	-0,022856255	Красный Восход / Усть-Качка
1057	Победы, 39	КК-3-86	9,2	0,2	91,31	91,14	1	1	1	18,478	0,022856255	Красный Восход / Усть-Качка
1054	Победы, 39	КК-3-87	8,63	0,2	91,63	91,49	1	1	1	16,222	0,344017724	Красный Восход / Усть-Качка
1051	Победы, 39	КК-3-85	9,56	0,2	91,98	91,81	1	1	1	17,782	0,27412374	Красный Восход / Усть-Качка
1048	Победы, 39	КК-3-84	9,07	0,2	92,07	92,35	1	1	1	-30,871	0,174625835	Красный Восход / Усть-Качка
1045	Победы, 39	КК-3-83	9,23	0,2	92,37	92,68	1	0,084	0,51	-33,586	-0,03209418	Красный Восход / Усть-Качка
1043	КК-3-82	КК-3-83	12,59	0,25	92,92	92,68	0	0,067	0,008	19,063	0	Красный Восход / Усть-Качка
1041	КК-3-81	КК-3-82	19,19	0,25	92,17	92,92	0	0	0	-39,083	0	Красный Восход / Усть-Качка
1039	КК-3-139	КК-3-140	70,68	0,25	93,22	92,1	0	0	0	15,846	0	Красный Восход / Усть-Качка
1038	КК-3-138	КК-3-139	32,88	0,25	93,12	93,22	0	0	0	-3,041	0	Красный Восход / Усть-Качка
1036	КК-3-137	КК-3-138	55,97	0,25	91,54	93,12	1	0	0,5	-28,229	0	Красный Восход / Усть-Качка
1034	КК-3-79	КК-3-137	52,55	0,25	91,33	91,54	1	1	1	-3,996	-1,712575904	Красный Восход / Усть-Качка
1032	КК-2-220	КК-2-219	24,1	0,25	88,91	89,18	1	1	1	-11,203	1,959855901	Красный Восход / Усть-Качка
1030	КК-2-221	КК-2-220	36,2	0,25	89,12	88,91	1	1	1	5,801	1,959855901	Красный Восход / Усть-Качка
1028	КК-2-222	КК-2-221	26,71	0,25	89,5	89,12	0,566	1	0,783	14,227	1,959855901	Красный Восход / Усть-Качка
1026	КК-2-223	КК-2-222	67,96	0,25	90,56	89,5	0,107	0,566	0,337	15,597	1,959855901	Красный Восход / Усть-Качка
1021	КК-3-167	КК-3-168	6,99	0,25	91,66	91,61	0,052	0,042	0,047	7,153	0,277776009	Красный Восход / Усть-Качка
1019	КК-3-32-1	Усть-Качка КНС №1	9,83	0,25	89,61	89,5	0,118	0,117	0,117	11,19	1,998238498	Красный Восход / Усть-Качка
1015	КК-2-208	КК-2-209	17,27	0,25	91,42	91,25	0,058	0,06	0,06	9,844	0,426079409	Красный Восход / Усть-Качка
1012	КК-2-114	КК-2-99	39,51	0,159	93,63	94,58	0	0	0	-24,045	0	Красный Восход / Усть-Качка
1010	КК-2-113	КК-2-114	56,56	0,159	94,25	93,63	0	0	0	10,962	0	Красный Восход / Усть-Качка
1008	КК-2-112	КК-2-113	27,81	0,159	94,01	94,25	0	0	0	-8,63	0	Красный Восход / Усть-Качка
1006	КК-2-111	КК-2-112	7,46	0,159	94,06	94,01	0	0	0	6,702	0	Красный Восход / Усть-Качка
1004	КК-2-110	КК-2-111	13,77	0,159	93,92	94,06	0	0	0	-10,167	0	Красный Восход / Усть-Качка
1002	КК-2-109	КК-2-110	21,74	0,159	93,78	93,92	0,003	0	0,003	-6,44	0	Красный Восход / Усть-Качка
1133	КК-3-109	КК-3-107	29,68	0,25	92,46	92,41	0,909	1	1	1,685	1,815970871	Красный Восход / Усть-Качка
1135	КК-3-107	КК-3-110	42,49	0,25	92,41	92,45	1	0,954	0,947	-0,941	2,161867218	Красный Восход / Усть-Качка
1137	КК-3-100	КК-3-101	6,17	0,25	92,21	92,28	1	1	1	-11,345	1,047491329	Красный Восход / Усть-Качка
1138	КК-3-101	КК-3-111	49,24	0,25	92,28	92,38	1	1	1	-2,031	0,941740582	Красный Восход / Усть-Качка
1139	КК-3-102	КК-3-103	6,51	0,25	92,04	91,92	1	1	1	18,433	0,417281466	Красный Восход / Усть-Качка
1140	КК-3-103	КК-3-104	24,71	0,25	91,92	91,81	1	1	1	4,452	0,014641439	Красный Восход / Усть-Качка
1141	КК-3-104	КК-3-105	6,37	0,25	91,81	91,69	1	1	1	18,838	-0,073518211	Красный Восход / Усть-Качка
1142	КК-3-105	КК-3-106	27,15	0,25	91,69	92,27	1	1	1	-21,363	0,491017709	Красный Восход / Усть-Качка
1143	КК-3-106	КК-3-107	6,97	0,25	92,27	92,41	1	1	1	-20,086	-0,022856255	Красный Восход / Усть-Качка
1146	МКД ул. Победы, д. 4	КК-3-129	7,2	0,2	92,56	92,54	0,688	0,789	0,623	2,778	0,392491522	Красный Восход / Усть-Качка
1148	КК-3-129	КК-3-130	23,56	0,25	92,54	92,23	0,631	1	0,768	13,158	1,409344608	Красный Восход / Усть-Качка
1151	МКД ул. Победы, д. 4	КК-3-124	7,99	0,2	91,83	91,85	1	1	1	-2,503	0,035773512	Красный Восход / Усть-Качка
1154	МКД ул. Победы, д. 4	КК-3-125	7,55	0,2	92,43	92,47	1	1	1	-5,298	-0,02670785	Красный Восход / Усть-Качка
1157	МКД ул. Победы, д. 4	КК-3-126	9,81	0,2	92,89	92,87	0,056	0,061	0,066	2,039	0,09722617	Красный Восход / Усть-Качка
1158	КК-3-124	КК-3-125	21,02	0,25	91,85	92,47	1	1	1	-29,496	0,027660037	Красный Восход / Усть-Качка
1159	КК-3-125	КК-3-126	22,95	0,25	92,47	92,87	1	0,049	0,53	-17,429	0,234947438	Красный Восход / Усть-Качка

Sys	Начальный узел	Конечный узел	Длина, м	Высота канала, м	Отметка лотка в начале, м	Отметка лотка в конце, м	Заполнение h/D в начале участка	Заполнение h/D в конце участка	Максимальное заполнение h/D	Уклон, мм/м	Расход, л/с	Поселение
1161	КК-3-126	КК-3-127	21,33	0,25	92,87	92,62	0,049	0,858	0,458	11,721	0,326638226	Красный Восход / Усть-Качка
1163	КК-3-127	КК-3-128	11,93	0,25	92,62	92,82	0,858	0,058	0,456	-16,764	0,385279273	Красный Восход / Усть-Качка
1165	МКД ул. Победы, д. 4	КК-3-128	10,5	0,2	92,72	92,82	0,572	0,072	0,322	-9,524	0,172733504	Красный Восход / Усть-Качка
1166	КК-3-128	КК-3-130	29,81	0,25	92,82	92,23	0,058	1	0,528	19,792	0,589637901	Красный Восход / Усть-Качка
1168	КК-3-130	КК-3-119	48,8	0,25	92,23	92,2	1	1	1	0,615	2,06057285	Красный Восход / Усть-Качка
1171	МКД ул. Победы, д. 4	КК-3-112	7,77	0,2	91,39	91,49	1	1	1	-12,87	-0,267355528	Красный Восход / Усть-Качка
1174	МКД ул. Победы, д. 4	КК-3-113	7,45	0,2	91,34	91,27	1	1	1	9,396	-0,491113053	Красный Восход / Усть-Качка
1177	МКД ул. Победы, д. 4	КК-3-114	7,29	0,2	91,49	91,42	1	1	1	9,602	-0,48466021	Красный Восход / Усть-Качка
1180	МКД ул. Победы, д. 4	КК-3-115	7,13	0,2	91,89	91,82	1	1	1	9,818	-0,391876441	Красный Восход / Усть-Качка
1183	МКД ул. Победы, д. 4	КК-3-116	7,8	0,2	91,98	91,92	1	1	1	7,692	-0,265926326	Красный Восход / Усть-Качка
1186	МКД ул. Победы, д. 4	КК-3-117	6,82	0,2	92,6	92,53	0,481	0,856	0,092	10,264	2,652564086	Красный Восход / Усть-Качка
1189	МКД ул. Победы, д. 4	КК-3-118	6,53	0,2	92,69	92,63	0,063	0,397	0,096	9,188	-0,719945703	Красный Восход / Усть-Качка
1191	КК-3-119	КК-3-111	17,41	0,25	92,2	92,38	1	1	1	-10,339	1,676814049	Красный Восход / Усть-Качка
1192	КК-3-111	КК-3-110	3,05	0,25	92,38	92,45	1	0,954	0,952	-22,951	1,887475955	Красный Восход / Усть-Качка
1193	КК-3-110	КК-3-118	25,85	0,25	92,45	92,63	0,954	0,318	0,513	-6,963	-3,787723836	Красный Восход / Усть-Качка
1194	КК-3-118	КК-3-117	4,61	0,25	92,63	92,53	0,318	0,685	0,126	21,692	-0,785787939	Красный Восход / Усть-Качка
1195	КК-3-117	КК-3-116	28,94	0,25	92,53	91,92	0,685	1	0,561	21,078	6,799569819	Красный Восход / Усть-Качка
1196	КК-3-116	КК-3-115	4,43	0,25	91,92	91,82	1	1	1	22,573	5,581397098	Красный Восход / Усть-Качка
1197	КК-3-115	КК-3-114	19,07	0,25	91,82	91,42	1	1	1	20,975	4,575962666	Красный Восход / Усть-Качка
1198	КК-3-114	КК-3-113	6,97	0,25	91,42	91,27	1	1	1	21,521	3,110845108	Красный Восход / Усть-Качка
1199	КК-3-113	КК-3-112	18,13	0,25	91,27	91,49	1	1	1	-12,135	1,53804617	Красный Восход / Усть-Качка
1200	КК-3-112	КК-3-79	31,21	0,25	91,49	91,33	1	1	1	5,127	0,134428177	Красный Восход / Усть-Качка
1203	Корпус ул.Краснознам	КК-3-121	14,51	0,2	91,84	91,44	1	1	1	27,567	0,027777225	Красный Восход / Усть-Качка
1205	КК-3-121	КК-3-120	25,06	0,25	91,44	91,36	1	1	1	3,192	0,021833188	Красный Восход / Усть-Качка
1207	КК-3-120	КК-3-122	21,6	0,25	91,36	91,83	1	1	1	-21,759	0,441346929	Красный Восход / Усть-Качка
1209	КК-3-122	КК-3-123	29,55	0,25	91,83	92,49	1	0,798	0,874	-22,335	0,495047309	Красный Восход / Усть-Качка
1210	КК-3-123	КК-3-119	25,34	0,25	92,49	92,2	0,798	1	0,874	11,444	-0,143818485	Красный Восход / Усть-Качка
1213	Победы, 18	КК-3-131	9,23	0,2	91,67	91,74	1	1	1	-7,584	0,167945545	Красный Восход / Усть-Качка
1216	Победы, 18	КК-3-132	9,54	0,2	91,99	92,12	1	1	0,588	-13,627	0,154998343	Красный Восход / Усть-Качка
1219	Победы, 18	КК-3-133	8,88	0,2	91,52	91,63	1	1	1	-12,387	0,173297944	Красный Восход / Усть-Качка
1222	Победы, 18	КК-3-134	9,58	0,2	91,14	91,24	1	1	1	-10,438	0,199071001	Красный Восход / Усть-Качка
1225	Победы, 18	КК-3-135	9,22	0,2	91,16	91,26	1	1	1	-10,846	-0,022856255	Красный Восход / Усть-Качка
1228	Победы, 18	КК-3-136	9,5	0,2	91,2	91	1	1	1	21,053	0,067399807	Красный Восход / Усть-Качка
1229	КК-3-131	КК-3-132	23,87	0,25	91,74	92,12	1	1	0,605	-15,92	0,358380174	Красный Восход / Усть-Качка
1230	КК-3-132	КК-3-133	25,07	0,25	92,12	91,63	1	1	0,601	19,545	1,012019115	Красный Восход / Усть-Качка
1231	КК-3-133	КК-3-134	26,14	0,25	91,63	91,24	1	1	1	14,92	1,452334691	Красный Восход / Усть-Качка
1232	КК-3-134	КК-3-135	24,44	0,25	91,24	91,26	1	1	1	-0,818	1,747501898	Красный Восход / Усть-Качка
1233	КК-3-135	КК-3-136	27,01	0,25	91,26	91	1	1	1	9,626	1,924654935	Красный Восход / Усть-Качка
1234	КК-3-136	КК-3-137	95,1	0,25	91	91,54	1	1	1	-5,678	1,833835035	Красный Восход / Усть-Качка
1237	МКД ул.Краснознаменн	КК-3-143	8,94	0,25	91,23	91,25	0,088	0,008	0,048	-2,237	0,001542999	Красный Восход / Усть-Качка
1238	КК-3-142	КК-3-143	22,78	0,25	90,72	91,25	0,009	0,008	0,009	-23,266	-0,012873315	Красный Восход / Усть-Качка
1240	КК-3-143	КК-3-144	20,37	0,25	91,25	91,71	0,008	0,008	0,008	-22,582	-0,011330316	Красный Восход / Усть-Качка
1242	КК-3-144	КК-3-145	29,49	0,25	91,71	92,56	0,008	0,007	0,008	-28,823	-0,011330316	Красный Восход / Усть-Качка
1244	КК-3-145	КК-3-146	19,23	0,25	92,56	92,9	0,007	0,009	0,008	-17,681	-0,011330316	Красный Восход / Усть-Качка
1246	Больница ул.Краснозн	КК-3-146	8,96	0,2	92,99	92,9	0,008	0,011	0,01	10,045	0,00463	Красный Восход / Усть-Качка
1248	КК-3-146	КК-3-147	12,67	0,25	92,9	92,86	0,009	0,003	0,006	3,157	0,002558684	Красный Восход / Усть-Качка
1250	МКД ул.Краснознаменн	КК-3-146	16,61	0,2	93,23	92,9	0,01	0,011	0,01	19,868	0,009259	Красный Восход / Усть-Качка
1252	КК-3-148	КК-3-147	13,41	0,25	92,47	92,86	0,005	0,003	0,004	-29,083	-0,002558684	Красный Восход / Усть-Качка
1254	МКД ул.Краснознаменн	КК-3-148	8,56	0,2	92,51	92,47	0,013	0,007	0,01	4,673	0,00463	Красный Восход / Усть-Качка
1256	КК-3-148	КК-3-149	14	0,25	92,47	92,06	0,005	0,191	0,093	29,286	0,007188684	Красный Восход / Усть-Качка
1258	КК-3-149	КК-3-150	22,11	0,25	92,06	92,17	0,191	0,007	0,094	-4,975	-0,00463	Красный Восход / Усть-Качка
1260	МКД ул.Краснознаменн	КК-3-150	10,32	0,2	92,47	92,17	0,006	0,009	0,007	29,07	0,00463	Красный Восход / Усть-Качка
1262	КК-3-150	КК-3-151	21,21	0,25	92,17	92,29	0,007	0	0,004	-5,658	0	Красный Восход / Усть-Качка
1264	КК-3-151	КК-3-152	27,08	0,25	92,29	93,07	0	0	0	-28,804	0	Красный Восход / Усть-Качка
1265	КК-3-147	КК-3-152	42,79	0,25	92,86	93,07	0,003	0	0,001	-4,908	0	Красный Восход / Усть-Качка
1266	КК-3-152	КК-3-138	18,41	0,25	93,07	93,12	0	0	0	-2,716	0	Красный Восход / Усть-Качка
1268	Победы, 10А	КК-2-226	9,68	0,159	91,06	91,13	0,403	0	0,19	-7,231	0	Красный Восход / Усть-Качка
1271	Победы, 10А	КК-2-227	10,78	0,159	91,17	91,25	0,391	0	0,185	-7,421	0	Красный Восход / Усть-Качка
1272	КК-2-226	КК-2-227	13,83	0,25	91,13	91,25	0	0	0	-8,677	0	Красный Восход / Усть-Качка
1275	Победы, 16	КК-2-229	10,03	0,159	91,46	91,33	0,146	0,128	0,137	12,961	0,979927951	Красный Восход / Усть-Качка
1278	Победы, 16	КК-2-230	9,63	0,159	90,92	90,84	0,16	0,197	0,178	8,307	0,979927951	Красный Восход / Усть-Качка
1279	КК-2-231	КК-2-230	38,12	0,25	91,33	90,84	0,081	0,125	0,103	12,854	0,979927951	Красный Восход / Усть-Качка
1281	КК-2-230	КК-2-231	16,9	0,25	90,84	90,7	0,125	0,306	0,216	8,284	1,959855901	Красный Восход / Усть-Качка
1283	КК-2-227	КК-2-228	8,41	0,25	91,25	91,26	0	0	0	-1,189	0	Красный Восход / Усть-Качка
1284	КК-2-228	КК-2-231	42,43	0,25	91,26	90,7	0	0,306	0,153	13,198	0	Красный Восход / Усть-Качка
1286	КК-2-231	КК-2-224	19,57	0,25	90,7	90,72	0,306	0,149	0,228	-1,022	1,959855901	Красный Восход / Усть-Качка
1288	КК-2-232	КК-2-224	55,81	0,25	91,27	90,72	0	0,149	0,075	9,855	0	Красный Восход / Усть-Качка
3	КК-1-19	КК-1-18	12,99	0,2	95,56	95,34	0	0	0	16,936	0	Красный Восход / Усть-Качка
1290	КК-2-233	КК-2-232	50,24	0,25	92,4	91,27	0	0	0	22,492	0	Красный Восход / Усть-Качка
1294	Краснознаменная, 23Б	КК-2-237	10,64	0,25	92,76	92,94	0,021	0	0,01	-16,917	0	Красный Восход / Усть-Качка
1296	КК-2-237	КК-2-238	20,82	0,25	92,94	92,86	0	0	0	3,842	0	Красный Восход / Усть-Качка
1297	КК-2-233	КК-2-236	41,56	0,25	92,4	92,82	0	0	0	-10,106	0	Красный Восход / Усть-Качка
1298	КК-2-236	КК-2-238	18,13	0,25	92,82	92,86	0	0	0	-2,206	0	Красный Восход / Усть-Качка

Sys	Начальный узел	Конечный узел	Длина, м	Высота канала, м	Отметка лотка в начале, м	Отметка лотка в конце, м	Заполнение h/D в начале участка	Заполнение h/D в конце участка	Максимальное заполнение h/D	Уклон, мм/м	Расход, л/с	Поселение
1300	КК-2-238	КК-2-239	24,93	0,25	92,86	93,32	0	0	0	-18,452	0	Красный Восход / Усть-Качка
1301	КК-2-239	КК-3-138	24,08	0,25	93,32	93,12	0	0	0	8,306	0	Красный Восход / Усть-Качка
1303	МКД ул.Краснознаменн	КК-3-165	9,57	0,2	92,09	91,81	0,026	0,058	0,042	29,258	0,069444002	Красный Восход / Усть-Качка
1306	МКД ул.Краснознаменн	КК-3-166	8,51	0,2	91,97	91,72	0,026	0,063	0,044	29,377	0,069444002	Красный Восход / Усть-Качка
1307	КК-3-165	КК-3-166	14,49	0,25	91,81	91,72	0,046	0,05	0,048	6,211	0,208332	Красный Восход / Усть-Качка
1309	КК-2-224	КК-2-223	34,26	0,25	90,72	90,56	0,149	0,107	0,128	4,67	1,959855901	Красный Восход / Усть-Качка
1313	МКД ул.Краснознаменн	КК-3-168	16,58	0,2	91,86	91,61	0,032	0,053	0,042	15,078	0,078703997	Красный Восход / Усть-Качка
1314	КК-3-32	КК-3-32-1	14,73	0,25	89,66	89,61	0	0,118	0,059	3,394	0	Красный Восход / Усть-Качка
1318	ПЗ ул. Победы	КК-3-68	9,52	0,2	92,26	91,95	0,004	0,109	0,054	32,563	0,002315	Красный Восход / Усть-Качка
1320	КК-3-68	КК-3-69	22,21	0,2	91,95	92,36	0,109	0,003	0,053	-18,46	-0,001241379	Красный Восход / Усть-Качка
1323	ПЗ ул. Победы	КК-3-61	9,91	0,2	93,3	93,41	0,203	0	0,096	-11,1	0	Красный Восход / Усть-Качка
1325	КК-3-61	КК-3-62	30,71	0,2	93,41	92,98	0	0	0	14,002	0	Красный Восход / Усть-Качка
1327	КК-3-62	КК-3-63	22,98	0,2	92,98	93,7	0	0	0	-31,332	0	Красный Восход / Усть-Качка
1329	КК-3-63	КК-3-64	18,71	0,2	93,7	94,66	0	0	0	-51,309	0	Красный Восход / Усть-Качка
1331	КК-3-64	КК-3-65	18,46	0,2	94,66	94,39	0	0	0	14,626	0	Красный Восход / Усть-Качка
1333	КК-3-65	КК-3-66	25,78	0,2	94,39	93,23	0	0	0	44,996	0	Красный Восход / Усть-Качка
1335	КК-3-66	КК-3-67	172,37	0,2	93,23	92,77	0	0	0	2,669	0	Красный Восход / Усть-Качка
1337	КК-3-67	КК-3-71	42,28	0,2	92,77	91,42	0	0,002	0,001	31,93	0	Красный Восход / Усть-Качка
1339	КК-3-69	КК-3-70	43,45	0,2	92,36	91,76	0,003	0,007	0,005	13,809	0,001073621	Красный Восход / Усть-Качка
1340	КК-3-70	КК-3-71	90,34	0,2	91,76	91,42	0,007	0,002	0,004	3,764	0,001072785	Красный Восход / Усть-Качка
1342	КК-3-71	КК-3-72	79,01	0,25	91,42	89,64	0,001	0,017	0,009	22,529	0,001072182	Красный Восход / Усть-Качка
1344	КК-3-72	КК-3-73	62,06	0,25	89,64	90,39	0,017	0	0,008	-12,085	0	Красный Восход / Усть-Качка
1346	КК-3-73	КК-3-74	37,1	0,25	90,39	90,01	0	0,016	0,008	10,243	0	Красный Восход / Усть-Качка
1348	КК-3-74	КК-3-75	46,85	0,25	90,01	89,28	0,016	0,255	0,124	15,582	0,034483001	Красный Восход / Усть-Качка
1350	Победы, 27	КК-3-74	24,56	0,2	90,69	90,01	0,019	0,02	0,019	27,687	0,034483001	Красный Восход / Усть-Качка
1352	Победы, 25	КК-3-75	27,19	0,2	90,09	89,28	0,018	0,319	0,154	29,79	0,034206001	Красный Восход / Усть-Качка
1353	КК-3-50	КК-3-51	23,48	0,25	89,45	89,72	0	0	0	-11,499	0	Красный Восход / Усть-Качка
1354	КК-3-49	КК-3-50	25,83	0,25	89,4	89,45	0,01	0	0,005	-1,936	0	Красный Восход / Усть-Качка
1357	ПЗ ул. Победы	КК-3-69	8,35	0,2	92,72	92,36	0,003	0,003	0,003	43,114	0,002315	Красный Восход / Усть-Качка
1358	Победы, 23	КК-3-76	25,45	0,2	89,59	89,19	0,024	0,769	0,382	15,717	0,042978001	Красный Восход / Усть-Качка
1361	Победы, 11	КК-3-57	17,73	0,2	89,4	89,09	0,008	0,013	0,011	17,484	0,006207	Красный Восход / Усть-Качка
1364	Победы, 13	КК-3-58	17,91	0,2	89,31	89	0,01	0,197	0,099	17,309	0,008511	Красный Восход / Усть-Качка
1367	Победы, 15	КК-3-59	19,84	0,2	89,67	89,6	0,008	0,007	0,008	3,528	0,002509001	Красный Восход / Усть-Качка
1370	Победы, 17	КК-3-60	20,2	0,2	90,17	89,9	0,007	0,006	0,006	13,366	0,003877	Красный Восход / Усть-Качка
1373	Победы, 19	КК-3-56	22,98	0,2	90,04	89,84	0,012	0,011	0,012	8,703	0,008164	Красный Восход / Усть-Качка
1374	КК-3-57	КК-3-58	40,39	0,25	89,09	89	0,011	0,158	0,08	2,228	0,006207	Красный Восход / Усть-Качка
1375	КК-3-58	КК-3-59	47,46	0,25	89	89,6	0,158	0,006	0,078	-12,642	-0,005280011	Красный Восход / Усть-Качка
1376	КК-3-59	КК-3-60	40,05	0,25	89,6	89,9	0,006	0,004	0,005	-7,491	-0,002771011	Красный Восход / Усть-Качка
1377	КК-3-60	КК-3-56	50,28	0,25	89,9	89,84	0,004	0,009	0,007	1,193	0,001105989	Красный Восход / Усть-Качка
1378	КК-3-55	КК-3-56	16,35	0,25	89,69	89,84	0,017	0,009	0,013	-9,174	-0,009269989	Красный Восход / Усть-Качка
1380	КК-3-56	КК-3-78	63,38	0,25	89,84	90,5	0,009	0	0,005	-10,413	0	Красный Восход / Усть-Качка
1383	Победы, 39	КК-3-80	6,36	0,2	91,94	92,05	0,535	0	0,252	-17,296	0	Красный Восход / Усть-Качка
1385	КК-3-80	КК-3-81	7,34	0,25	92,05	92,17	0	0	0	-16,349	0	Красный Восход / Усть-Качка
1387	Горсети	КК-3-73	51,54	0,2	89,61	90,39	0,111	0	0,053	-15,134	0	Красный Восход / Усть-Качка
1390	МКД ул.Краснознаменн	КК-3-141	8,79	0,25	90,25	90,31	0,303	0,062	0,171	-6,826	-0,007285251	Красный Восход / Усть-Качка
1393	МКД ул.Краснознаменн	КК-3-142	8,64	0,25	90,73	90,72	0,006	0,009	0,007	1,157	0,001543	Красный Восход / Усть-Качка
1394	КК-3-141	КК-3-142	20,97	0,25	90,31	90,72	0,062	0,009	0,03	-19,552	-0,014416312	Красный Восход / Усть-Качка
1399	МКД ул.Краснознаменн	КК-3-154	9,4	0,2	90,72	90,88	1	1	1	-17,021	0,240432855	Красный Восход / Усть-Качка
1402	МКД ул.Краснознаменн	КК-3-155	9,57	0,2	91,21	91,38	1	1	0,973	-17,764	0,163617006	Красный Восход / Усть-Качка
1405	МКД ул.Краснознаменн	КК-3-156	8,8	0,2	91,7	91,87	0,884	0,034	0,459	-19,318	0,069444002	Красный Восход / Усть-Качка
1408	МКД ул.Краснознаменн	КК-3-157	9,56	0,2	92,17	92,34	0,875	0,025	0,45	-17,782	0,069444002	Красный Восход / Усть-Качка
1409	КК-3-154	КК-3-155	17,86	0,25	90,88	91,38	1	0,962	0,878	-27,996	0,047899404	Красный Восход / Усть-Качка
1410	КК-3-155	КК-3-156	17,58	0,25	91,38	91,87	0,962	0,027	0,39	-27,873	-0,138888005	Красный Восход / Усть-Качка
1411	КК-3-156	КК-3-157	16,41	0,25	91,87	92,34	0,027	0,02	0,024	-28,641	-0,069444002	Красный Восход / Усть-Качка
1414	Краснознаменная, 34	КК-3-158	10,33	0,2	92,54	92,44	0	0	0	9,681	0	Красный Восход / Усть-Качка
1416	КК-3-158	КК-3-159	13,74	0,25	92,44	92,66	0	0	0	-16,012	0	Красный Восход / Усть-Качка
1417	КК-3-157	КК-3-159	11,67	0,25	92,34	92,66	0,02	0	0,01	-27,421	0	Красный Восход / Усть-Качка
1419	Краснознаменная, 34	КК-3-159	10,62	0,2	92,97	92,66	0	0	0	29,19	0	Красный Восход / Усть-Качка
1422	Краснознаменная, 34	КК-3-160	11,24	0,2	93,08	92,92	0	0	0	14,235	0	Красный Восход / Усть-Качка
1425	Краснознаменная, 34	КК-3-161	10,28	0,2	93,16	93,06	0	0	0	9,728	0	Красный Восход / Усть-Качка
1426	КК-3-159	КК-3-160	15,68	0,25	92,66	92,92	0	0	0	-16,582	0	Красный Восход / Усть-Качка
1427	КК-3-160	КК-3-161	15,9	0,25	92,92	93,06	0	0	0	-8,805	0	Красный Восход / Усть-Качка
1429	КК-3-161	КК-3-162	16,28	0,25	93,06	92,97	0	0	0	5,528	0	Красный Восход / Усть-Качка
1431	КК-3-162	КК-3-163	22,08	0,25	92,97	92,28	0	0,028	0,014	31,25	0	Красный Восход / Усть-Качка
1433	МКД ул.Краснознаменн	КК-3-163	9,91	0,2	92,56	92,28	0,026	0,035	0,03	28,254	0,069444002	Красный Восход / Усть-Качка
1436	МКД ул.Краснознаменн	КК-3-164	8,79	0,2	92,54	92,19	0,024	0,035	0,029	39,818	0,069444002	Красный Восход / Усть-Качка
1438	КК-3-163	КК-3-164	14,93	0,25	92,28	92,19	0,028	0,028	0,028	6,028	0,069444002	Красный Восход / Усть-Качка
1439	КК-3-164	КК-3-165	15,71	0,25	92,19	91,81	0,028	0,046	0,037	24,188	0,138888005	Красный Восход / Усть-Качка
1440	МКД ул. Победы, д. 2	КК-3-120	28,03	0,2	91,33	91,36	1	1	1	-1,07	0,267766445	Красный Восход / Усть-Качка
1441	КК-3-166	КК-3-167	7,77	0,25	91,72	91,66	0,05	0,052	0,051	7,722	0,277776009	Красный Восход / Усть-Качка
1442	КГ	КК-3-79	6,92	0,3	91,26	91,33	1	1	1	-10,116	-0,812402752	Красный Восход / Усть-Качка
1444	Стройка, 4А	КК-3-19	8,76	0,159	93,02	92,98	0,027	0,017	0,022	4,566	0,01289	Красный Восход / Усть-Качка
1446	ПЗ ул. Стройка	КК-3-20	22,15	0,159	93,4	93,34	0,023	0,01	0,017	2,709	0,00463	Красный Восход / Усть-Качка

Sys	Начальный узел	Конечный узел	Длина, м	Высота канала, м	Отметка лотка в начале, м	Отметка лотка в конце, м	Заполнение h/D в начале участка	Заполнение h/D в конце участка	Максимальное заполнение h/D	Уклон, мм/м	Расход, л/с	Поселение
1479	ИЖС ул. Уральская, д	КК9	21,29	0,1	97,75	97,27	0	0	0	22,546	0	Красный Восход / Усть-Качка
1481	КК9	КК10	33,91	0,2	97,27	97,21	0	0,024	0,012	1,769	0	Красный Восход / Усть-Качка
1482	МКД ул. Уральская, д	КК10	20,47	0,1	97,64	97,21	0,022	0,049	0,036	21,006	0,006944	Красный Восход / Усть-Качка
1483	МКД ул. Уральская, д	КК10	19,49	0,1	97,61	97,21	0,023	0,049	0,036	20,523	0,006944	Красный Восход / Усть-Качка
1485	КК10	КК11	25,86	0,2	97,21	97,16	0,024	0,021	0,023	1,933	0,013888	Красный Восход / Усть-Качка
1486	МКД ул. Уральская, д	КК11	20,05	0,1	97,61	97,16	0,022	0,042	0,032	22,444	0,006944	Красный Восход / Усть-Качка
1487	МКД ул. Уральская, д	КК11	21,37	0,1	97,56	97,16	0,023	0,042	0,033	18,718	0,006944	Красный Восход / Усть-Качка
1489	КК11	КК12	40,61	0,2	97,16	96,72	0,021	0,181	0,096	10,835	0,027775999	Красный Восход / Усть-Качка
1490	МКД ул. Уральская, д	КК12	22,34	0,1	97,56	96,72	0,02	0,363	0,181	37,601	0,006944	Красный Восход / Усть-Качка
1491	МКД ул. Уральская, д	КК12	21,21	0,1	97,52	96,72	0,02	0,363	0,181	37,718	0,006944	Красный Восход / Усть-Качка
1493	МКД ул. Славяновская	КК8	40,5	0,1	95,19	96,84	0,322	0,01	0,157	-40,741	-0,00208112	Красный Восход / Усть-Качка
1494	МКД ул. Славяновская	КК8	39,6	0,1	95,33	96,84	0,322	0,01	0,157	-38,131	-0,002013266	Красный Восход / Усть-Качка
1496	КК8	КК9-1	40,57	0,2	96,84	96,97	0,005	0,021	0,013	-3,204	-0,006002017	Красный Восход / Усть-Качка
1497	МКД ул. Уральская, д	КК9-1	21,73	0,1	97,45	96,97	0,022	0,042	0,032	22,089	0,006944	Красный Восход / Усть-Качка
1498	МКД ул. Уральская, д	КК9-1	21,51	0,1	97,43	96,97	0,022	0,042	0,032	21,385	0,006944	Красный Восход / Усть-Качка
1500	МКД ул. Степная, д.	КК19	21,38	0,1	98,01	98,48	0,673	0,014	0,324	-21,983	-0,002869849	Красный Восход / Усть-Качка
1501	МКД ул. Степная, д.	КК19	21,71	0,1	98,28	98,48	0,615	0,014	0,297	-9,212	-0,001857615	Красный Восход / Усть-Качка
1503	КК19	КК20	33,01	0,2	98,48	98,51	0,007	0,025	0,016	-0,909	-0,004727464	Красный Восход / Усть-Качка
1505	КК9-1	КК23	21,24	0,2	96,97	96,95	0,021	0,073	0,047	0,942	0,007885983	Красный Восход / Усть-Качка
1506	МКД ул. Уральская, д	КК23	29,59	0,1	97,36	96,95	0,025	0,147	0,086	13,856	0,006944	Красный Восход / Усть-Качка
1507	МКД ул. Уральская, д	КК23	19,35	0,1	97,35	96,95	0,023	0,147	0,085	20,672	0,006944	Красный Восход / Усть-Качка
1508	МКД ул. Степная, д.	КК20	21,06	0,1	98,53	98,51	0,046	0,049	0,048	0,95	0,006944	Красный Восход / Усть-Качка
1509	МКД ул. Степная, д.	КК20	21,86	0,1	98,69	98,51	0,028	0,049	0,039	8,234	0,006944	Красный Восход / Усть-Качка
1511	КК20	КК21	44,98	0,2	98,51	98,42	0,025	0,013	0,019	2,001	0,009160536	Красный Восход / Усть-Качка
1512	МКД ул. Степная, д.	КК21	25,27	0,1	98,55	98,42	0,034	0,025	0,03	5,144	0,006944	Красный Восход / Усть-Качка
1513	МКД ул. Степная, д.	КК21	25,2	0,1	98,16	98,42	0,823	0,025	0,398	-10,317	-0,006226469	Красный Восход / Усть-Качка
1515	КК21	КК22	39,65	0,2	98,42	97,89	0,013	0,008	0,01	13,367	0,009878067	Красный Восход / Усть-Качка
1518	МКД ул. Зеленинская,	КК57	8,78	0,15	100,9	100,99	0,638	0,037	0,341	-10,251	0,067087516	Красный Восход / Усть-Качка
1519	ДК ул. Садовая, д. 1	КК57	19,12	0,15	100,66	100,99	1	0,037	0,52	-17,259	-0,018297484	Красный Восход / Усть-Качка
1521	КК57	КК58	16,35	0,2	100,99	100,81	0,027	0,024	0,028	11,009	0,047473492	Красный Восход / Усть-Качка
1559	МКД ул. Полевая, д.	КК1	9,85	0,15	99,97	99,89	1	1	1	8,122	-0,100825586	Красный Восход / Усть-Качка
1561	МКД ул. Полевая, д.	КК2	10,19	0,15	100,23	100,15	0,262	0,795	0,429	7,851	-0,07410127	Красный Восход / Усть-Качка
1563	МКД ул. Полевая, д.	КК3	10,35	0,15	100,48	100,28	0,026	0,036	0,031	19,324	0,027778	Красный Восход / Усть-Качка
1565	МКД ул. Полевая, д.	КК4	9,6	0,15	100,78	100,6	0,028	0,019	0,024	18,75	0,027778	Красный Восход / Усть-Качка
1566	КК1	КК2	11,92	0,2	99,89	100,15	1	0,596	0,761	-21,812	-0,115395087	Красный Восход / Усть-Качка
1567	КК2	КК3	13,37	0,2	100,15	100,28	0,596	0,027	0,274	-9,723	-0,045373701	Красный Восход / Усть-Качка
1568	КК3	КК4	13,95	0,2	100,28	100,6	0,027	0,014	0,021	-22,939	-0,017595701	Красный Восход / Усть-Качка
1570	КК4	КК5	26,03	0,2	100,6	100,4	0,014	0,014	0,014	7,683	0,010182299	Красный Восход / Усть-Качка
1571	МКД ул. Полевая, д.	КК5	9,9	0,15	100,62	100,4	0,006	0,019	0,012	22,222	0,001736	Красный Восход / Усть-Качка
1573	КК5	КК6	12,48	0,2	100,4	100,27	0,014	0,013	0,014	10,417	0,0119183	Красный Восход / Усть-Качка
1574	МКД ул. Полевая, д.	КК6	9,35	0,15	100,37	100,27	0,007	0,017	0,012	10,695	0,001736	Красный Восход / Усть-Качка
1576	КК6	КК7	13,15	0,2	100,27	100,03	0,013	0,014	0,013	18,251	0,013654299	Красный Восход / Усть-Качка
1577	МКД ул. Полевая, д.	КК7	9,07	0,15	100,11	100,03	0,008	0,018	0,013	8,82	0,001736	Красный Восход / Усть-Качка
1579	КК7	КК8-1	12,02	0,2	100,03	99,81	0,014	0,135	0,018	18,303	0,0153903	Красный Восход / Усть-Качка
1580	МКД ул. Полевая, д.	КК8-1	9,25	0,15	99,87	99,81	0,008	0,18	0,019	6,486	0,001736	Красный Восход / Усть-Качка
1582	КК24	КК25	11,88	0,2	99,5	99,48	1	1	1	1,684	-0,486172241	Красный Восход / Усть-Качка
1583	КК8-1	КК25	24,46	0,2	99,81	99,48	0,135	1	0,511	13,491	0,519814494	Красный Восход / Усть-Качка
1585	МКД ул. Полевая, д.	КК27	8,2	0,15	99,79	99,68	0,334	1	0,272	13,415	0,775183551	Красный Восход / Усть-Качка
1587	МКД ул. Полевая, д.	КК28	8,06	0,15	99,51	99,41	1	1	1	12,407	-0,316594611	Красный Восход / Усть-Качка
1589	МКД ул. Полевая, д.	КК29	8,37	0,15	99,25	99,14	1	1	1	13,142	-0,285558373	Красный Восход / Усть-Качка
1591	МКД ул. Полевая, д.	КК30	8,41	0,15	99,72	99,78	0,785	0,39	0,323	-7,134	0,275813567	Красный Восход / Усть-Качка
1592	КК27	КК28	14,51	0,2	99,68	99,41	0,788	1	0,701	18,608	0,573815953	Красный Восход / Усть-Качка
1593	КК28	КК29	14,25	0,2	99,41	99,14	1	1	1	18,947	-0,258913293	Красный Восход / Усть-Качка
1594	КК29	КК30	13,21	0,2	99,14	99,78	1	0,292	0,546	-48,448	-0,979551696	Красный Восход / Усть-Качка
1596	КК30	КК31	41,67	0,2	99,78	99,54	0,292	1	0,546	5,76	-0,482903648	Красный Восход / Усть-Качка
1598	КК25	КК26	36,47	0,2	99,48	99,28	1	1	1	5,484	-0,419913704	Красный Восход / Усть-Качка
1599	КК26	КК31	26,4	0,2	99,28	99,54	1	1	1	-9,848	-0,507329009	Красный Восход / Усть-Качка
1601	МКД ул. Зеленинская,	КК32	5,62	0,15	99,8	99,77	0,272	0,461	0,126	5,338	-0,07142331	Красный Восход / Усть-Качка
1602	КК31	КК32	22,68	0,2	99,54	99,77	1	0,346	0,576	-10,141	-1,188575523	Красный Восход / Усть-Качка
1604	МКД ул. Зеленинская,	КК35	6,87	0,15	100,02	100	0,058	0,163	0,113	2,911	0,058903101	Красный Восход / Усть-Качка
1605	КК32	КК35	22,6	0,2	99,77	100	0,346	0,122	0,138	-10,177	-1,146033872	Красный Восход / Усть-Качка
1607	МКД ул. Зеленинская,	КК33	7,55	0,15	99,71	99,74	1	1	1	-3,974	-0,15517087	Красный Восход / Усть-Качка
1609	МКД ул. Зеленинская,	КК34	5,76	0,15	99,96	99,98	0,47	0,333	0,509	-3,472	0,034808192	Красный Восход / Усть-Качка
1610	КК33	КК34	23,73	0,2	99,74	99,98	1	0,249	0,677	-10,114	-0,43150477	Красный Восход / Усть-Качка
1611	КК34	КК35	28,4	0,2	99,98	100	0,249	0,122	0,241	-0,704	0,381571474	Красный Восход / Усть-Качка
1613	КК35	КК36	24,58	0,2	100	100,22	0,122	0,095	0,116	-8,95	-0,620685052	Красный Восход / Усть-Качка
1615	КК36	КК37	27,95	0,2	100,22	100,36	0,095	0,124	0,122	-5,009	-0,755699584	Красный Восход / Усть-Качка
1616	МКД ул. Зеленинская,	КК37	10,27	0,15	100,32	100,36	0,431	0,166	0,312	-3,895	-0,067818728	Красный Восход / Усть-Качка
1618	МКД ул. Зеленинская,	КК38	10,57	0,15	100,48	100,53	0,494	0,163	0,33	-4,73	-0,038139806	Красный Восход / Усть-Качка
1619	КК37	КК38	16,82	0,2	100,36	100,53	0,124	0,122	0,129	-10,107	-1,114905113	Красный Восход / Усть-Качка
1621	КК38	КК59	55,87	0,2	100,53	100,72	0,122	0,18	0,155	-3,401	-1,361755305	Красный Восход / Усть-Качка
1622	КК58	КК59	5,45	0,25	100,81	100,72	0,019	0,144	0,085	16,514	0,051683135	Красный Восход / Усть-Качка
1623	КК59	КК60	31,92	0,2	100,72	99,7	0,18	0,147	0,167	31,955	4,248727579	Красный Восход / Усть-Качка

Sys	Начальный узел	Конечный узел	Длина, м	Высота канала, м	Отметка лотка в начале, м	Отметка лотка в конце, м	Заполнение h/D в начале участка	Заполнение h/D в конце участка	Максимальное заполнение h/D	Уклон, мм/м	Расход, л/с	Поселение
1625	КК60	КК63	34,49	0,25	99,7	97,8	0,118	1	0,559	55,088	4,445627797	Красный Восход / Усть-Качка
1628	СОШ ул. Садовая, д.	КК61	6,49	0,15	99,29	99	0,007	0,01	0,009	44,684	0,003472	Красный Восход / Усть-Качка
1629	СОШ ул. Садовая, д.	КК61	6,34	0,15	99,12	99	0,009	0,01	0,01	18,927	0,003472	Красный Восход / Усть-Качка
1631	КК61	КК62	14,32	0,2	99	98,6	0,008	0,215	0,01	27,933	0,006944	Красный Восход / Усть-Качка
1632	КК62	КК63	114,9	0,2	98,6	97,8	0,215	1	0,506	6,963	-1,850369503	Красный Восход / Усть-Качка
1633	КК63	КК63-1	12,75	0,25	97,8	98,1	1	1	1	-23,529	1,657777233	Красный Восход / Усть-Качка
1635	МКД ул. Зеленинская,	КК44	5,39	0,15	100,35	100,29	1	1	1	11,132	0,961281243	Красный Восход / Усть-Качка
1637	КК44	КК45	11,27	0,25	100,29	100,34	1	1	1	-4,437	2,166577848	Красный Восход / Усть-Качка
1640	МКД ул. Зеленинская,	КК46	5,36	0,15	100,49	100,5	1	1	1	-1,866	0,323264569	Красный Восход / Усть-Качка
1641	КК45	КК46	16,46	0,2	100,34	100,5	1	1	1	-9,721	3,136188956	Красный Восход / Усть-Качка
1643	МКД ул. Зеленинская,	КК47	5,95	0,15	100,58	100,64	1	1	1	-10,084	-0,049352115	Красный Восход / Усть-Качка
1645	КК47	КК48	11,93	0,25	100,64	100,69	1	1	1	-4,191	0,214435859	Красный Восход / Усть-Качка
1646	КК46	КК48	18,23	0,2	100,5	100,69	1	1	1	-10,422	4,145269748	Красный Восход / Усть-Качка
1648	МКД ул. Зеленинская,	КК39	4,61	0,15	101,29	101,06	0,021	0,69	0,364	49,892	0,027778	Красный Восход / Усть-Качка
1650	КК39	КК40	23,93	0,2	101,06	101,16	0,518	0,017	0,28	-4,179	0,027778224	Красный Восход / Усть-Качка
1652	МКД ул. Зеленинская,	КК41	6,19	0,15	100,98	101,01	0,301	0,094	0,229	-4,847	0,150969019	Красный Восход / Усть-Качка
1653	КК40	КК41	6,27	0,2	101,16	101,01	0,017	0,071	0,055	23,923	0,027778249	Красный Восход / Усть-Качка
1655	МКД ул. Зеленинская,	КК42	4,5	0,15	100,72	100,7	1	1	1	4,444	0,509685022	Красный Восход / Усть-Качка
1657	КК42	КК43	11,97	0,25	100,7	100,83	1	0,619	0,823	-10,86	1,050060149	Красный Восход / Усть-Качка
1658	КК41	КК43	15,82	0,2	101,01	100,83	0,071	0,774	0,449	11,378	0,395994517	Красный Восход / Усть-Качка
1660	КК48	КК49	5,52	0,25	100,69	100,74	1	0,978	0,994	-9,058	6,613118574	Красный Восход / Усть-Качка
1661	КК43	КК49	34,17	0,2	100,83	100,74	0,774	1	0,904	2,634	1,19085121	Красный Восход / Усть-Качка
1663	КК49	КК50	31,19	0,2	100,74	100,62	1	1	1	3,847	2,667381195	Красный Восход / Усть-Качка
1665	КК50	КК56	39,14	0,2	100,62	100,93	1	0,232	0,617	-7,92	2,735584043	Красный Восход / Усть-Качка
1666	КК56	КК59	20,68	0,25	100,93	100,72	0,185	0,144	0,168	10,155	4,669984337	Красный Восход / Усть-Качка
1668	КК55	КК56	37,99	0,2	99,76	100,93	1	0,232	0,617	-30,798	1,745181275	Красный Восход / Усть-Качка
1669	МКД ул. Садовая, д.	КК55	14,87	0,1	99,61	99,76	1	1	1	-10,087	0,210183527	Красный Восход / Усть-Качка
1671	КК54	КК55	16,21	0,2	99,17	99,76	1	1	1	-36,397	0,956704258	Красный Восход / Усть-Качка
1674	МКД ул. Садовая, д.	КК53	14,77	0,15	98,95	98,72	1	1	1	15,572	0,606189424	Красный Восход / Усть-Качка
1675	КК53	КК54	10,64	0,2	98,72	99,17	1	1	1	-42,293	1,656802488	Красный Восход / Усть-Качка
1677	МКД ул. Полевая, д.	КК72	7,66	0,15	98,42	98,25	0,997	1	0,848	22,193	0,925044471	Красный Восход / Усть-Качка
1679	МКД ул. Полевая, д.	КК73	7,98	0,15	98,41	98,23	0,999	1	0,888	22,556	0,369629124	Красный Восход / Усть-Качка
1681	МКД ул. Полевая, д.	КК74	8,21	0,15	98,45	98,31	0,736	1	0,74	17,052	-0,582906068	Красный Восход / Усть-Качка
1682	КК72	КК73	17,41	0,2	98,25	98,23	1	1	1	1,149	1,148052397	Красный Восход / Усть-Качка
1683	КК73	КК74	16,29	0,2	98,23	98,31	1	1	1	-4,911	1,935389009	Красный Восход / Усть-Качка
1685	КК74	КК75	17,2	0,2	98,31	98,46	1	0,491	0,656	-8,721	1,13230967	Красный Восход / Усть-Качка
1687	КК75	КК76	28,56	0,2	98,46	98,96	0,491	0	0,159	-17,507	0	Красный Восход / Усть-Качка
1689	КК76	КК77	35,68	0,2	98,96	98,7	0	0	0	7,287	0	Красный Восход / Усть-Качка
1691	КК77	КК78	10,96	0,2	98,7	98,62	0	0,003	0,002	7,299	0	Красный Восход / Усть-Качка
1693	КК78	КК79	55,26	0,2	98,62	96,481	0,003	1	0,502	38,708	-0,054979781	Красный Восход / Усть-Качка
1695	КК79	КК80	33,69	0,2	96,481	100,22	1	0	0,5	-110,982	0	Красный Восход / Усть-Качка
1697	КК80	КК81	36,14	0,2	100,22	100,37	0	0	0	-4,151	0	Красный Восход / Усть-Качка
1698	КК81	КК82	33,32	0,2	100,37	99,46	0	0	0	27,311	0	Красный Восход / Усть-Качка
1700	ИЖС ул. Новосельская	КК85	6,17	0,1	99,75	99,81	0,618	0,018	0,317	-9,724	0,006838714	Красный Восход / Усть-Качка
1701	КК85	КК86	102,4	0,2	99,81	98,23	0,009	0,008	0,007	15,43	0,00664417	Красный Восход / Усть-Качка
1703	МКД ул. Садовая, д.	КК51	8,92	0,15	99,07	99,19	1	1	1	-13,453	-0,173754423	Красный Восход / Усть-Качка
1704	МКД ул. Садовая, д.	КК51	7,31	0,15	99,29	99,19	1	1	1	13,68	-0,455911504	Красный Восход / Усть-Качка
1706	КК51	КК52	10,93	0,2	99,19	99,42	1	1	1	-21,043	-1,570972847	Красный Восход / Усть-Качка
1707	КК52	КК54	52,77	0,2	99,42	99,17	1	1	1	4,738	-1,916632871	Красный Восход / Усть-Качка
1711	КК82	КК83	26	0,2	99,46	98,1	0	0	0	52,308	0	Красный Восход / Усть-Качка
1713	КК83	КК84	4,4	0,2	98,1	97,89	0	0,013	0,002	47,727	0	Красный Восход / Усть-Качка
1717	КК63-1	КК63-2	41,54	0,25	98,1	98,48	1	0,73	0,659	-9,148	0,741387485	Красный Восход / Усть-Качка
1719	ИЖС ул. Уральская, д	КК13	21,88	0,1	98,2	98	0,027	0,031	0,029	9,141	0,006944	Красный Восход / Усть-Качка
374	КК-3-15	КК-3-16	19,1	0,25	92,01	92,4	0,02	0,019	0,02	-20,419	-0,0569849	Красный Восход / Усть-Качка
376	КК-3-16	КК-3-17	7,03	0,25	92,4	92,55	0,019	0,017	0,018	-21,337	-0,044094901	Красный Восход / Усть-Качка
378	КК-3-17	КК-3-18	14,01	0,25	92,55	92,83	0,017	0,014	0,016	-19,986	-0,031204898	Красный Восход / Усть-Качка
380	КК-3-18	КК-3-19	7,61	0,25	92,83	92,98	0,014	0,011	0,012	-19,711	-0,018314899	Красный Восход / Усть-Качка
382	КК-3-9	КК-3-10	18,88	0,25	93,76	93,42	0,002	0,004	0,003	18,008	0,001543	Красный Восход / Усть-Качка
384	КК-3-10	КК-3-11	14,67	0,25	93,42	93,63	0,004	0,002	0,003	-14,315	-0,001170232	Красный Восход / Усть-Качка
386	КК-3-11	КК-3-13	11,54	0,25	93,63	93,61	0,002	0,002	0,002	1,733	0,000372768	Красный Восход / Усть-Качка
387	КК-3-20	КК-3-21	28,95	0,25	93,34	93,65	0,006	0	0,003	-10,708	0	Красный Восход / Усть-Качка
388	ПЗ ул. Стройка	КК-3-7	8,14	0,159	93,49	93,32	0,01	0,008	0,009	20,885	0,00463	Красный Восход / Усть-Качка
1721	КК13	КК14	41,45	0,2	98	97,9	0,015	0,248	0,125	2,413	0,006944	Красный Восход / Усть-Качка
1722	МКД ул. Уральская, д	КК14	23,28	0,1	98,2	97,9	0,025	0,496	0,248	12,887	0,006944	Красный Восход / Усть-Качка
1723	МКД ул. Уральская, д	КК14	24,37	0,1	98,2	97,9	0,025	0,496	0,248	12,31	0,006944	Красный Восход / Усть-Качка
1725	КК14	КК15	26,15	0,2	97,9	98,01	0,248	0,01	0,122	-4,207	-0,00380662	Красный Восход / Усть-Качка
1726	МКД ул. Уральская, д	КК15	21,45	0,1	98	98,01	0,14	0,019	0,08	-0,466	0,006944042	Красный Восход / Усть-Качка
1727	МКД ул. Уральская, д	КК15	21,89	0,1	97,87	98,01	0,64	0,019	0,31	-6,396	-0,002678833	Красный Восход / Усть-Качка
1729	КК15	КК14-1	30,88	0,2	98,01	98	0,01	0,001	0,005	0,324	0,000458836	Красный Восход / Усть-Качка
1730	КК12	КК97	27,55	0,2	96,72	96,71	0,181	0,231	0,196	0,363	0,023091503	Красный Восход / Усть-Качка
1731	КК97	КК8	16,25	0,2	96,71	96,84	0,231	0,005	0,113	-8	-0,001907631	Красный Восход / Усть-Качка
1733	КК14-1	КК97	85,37	0,2	98	96,71	0,001	0,231	0,111	15,111	0,00045412	Красный Восход / Усть-Качка
1735	КК63-2	КК70	44,57	0,25	98,48	98,34	0,73	1	0,597	3,141	-0,069252907	Красный Восход / Усть-Качка

Sys	Начальный узел	Конечный узел	Длина, м	Высота канала, м	Отметка лотка в начале, м	Отметка лотка в конце, м	Заполнение h/D в начале участка	Заполнение h/D в конце участка	Максимальное заполнение h/D	Уклон, мм/м	Расход, л/с	Поселение
1737	МКД ул. Садовая, д.	КК69	5,87	0,15	99,34	99,01	0,025	0,048	0,036	56,218	0,041667001	Красный Восход / Усть-Качка
1739	МКД ул. Садовая, д.	КК66	6,33	0,15	99,84	99,57	0,029	0,037	0,033	42,654	0,050925999	Красный Восход / Усть-Качка
1741	МКД ул. Садовая, д.	КК67	6,42	0,15	99,79	99,37	0,026	0,044	0,035	65,421	0,050925999	Красный Восход / Усть-Качка
1743	МКД ул. Садовая, д.	КК68	6,76	0,15	99,47	99,03	0,026	0,152	0,089	65,089	0,050925999	Красный Восход / Усть-Качка
1744	КК66	КК67	17,48	0,2	99,57	99,37	0,028	0,033	0,03	11,442	0,050925999	Красный Восход / Усть-Качка
1745	КК67	КК68	16,56	0,2	99,37	99,03	0,033	0,114	0,074	20,531	0,101851998	Красный Восход / Усть-Качка
1746	КК68	КК69	22,7	0,2	99,03	99,01	0,114	0,036	0,075	0,881	0,152777997	Красный Восход / Усть-Качка
1747	КК69	КК70	12,32	0,2	99,01	98,34	0,036	1	0,518	54,383	0,194445005	Красный Восход / Усть-Качка
1748	КК70	КК71	52,42	0,25	98,34	98,8	1	0	0,438	-8,775	0	Красный Восход / Усть-Качка
1750	КК71	КК84	62,18	0,25	98,8	97,89	0	0,01	0,002	14,635	0	Красный Восход / Усть-Качка
1751	КК84	КК86	38,46	0,25	97,89	98,23	0,01	0,007	0,004	-8,84	-0,005691421	Красный Восход / Усть-Качка
1753	КК86	КК87	45,06	0,25	98,23	98,89	0,007	0	0,003	-14,647	0	Красный Восход / Усть-Качка
1755	КК87	КК88	50,91	0,25	98,89	98,49	0	0	0	7,857	0	Красный Восход / Усть-Качка
1757	ПЗ ул. Пермская, д.	КК89	13,07	0,15	97,91	98,18	0,374	0	0,177	-20,658	0	Красный Восход / Усть-Качка
1758	КК89	КК88	15,23	0,2	98,18	98,49	0	0	0	-20,355	0	Красный Восход / Усть-Качка
1760	КК88	КК90	64,51	0,25	98,49	98,24	0	0	0	3,875	0	Красный Восход / Усть-Качка
1762	КК90	КК91	28,67	0,25	98,24	97,93	0	0	0	10,813	0	Красный Восход / Усть-Качка
1764	КК91	КК92	46,73	0,25	97,93	97,24	0	0	0	14,766	0	Красный Восход / Усть-Качка
1766	КК92	КК93	36,83	0,25	97,24	96,76	0	0	0	13,033	0	Красный Восход / Усть-Качка
1768	КК93	Красный Восход КНС №	28,21	0,25	96,76	96,31	0	0	0	15,952	0	Красный Восход / Усть-Качка
1771	МКД ул. Степная, д.	КК22	28,03	0,1	97,78	97,89	0,548	0,017	0,267	-3,924	-0,001638341	Красный Восход / Усть-Качка
1772	МКД ул. Степная, д.	КК22	27,06	0,1	97,6	97,89	0,609	0,017	0,295	-10,717	-0,00270748	Красный Восход / Усть-Качка
1773	КК22	КК23	69,14	0,2	97,89	96,95	0,008	0,073	0,041	13,596	0,005532246	Красный Восход / Усть-Качка
1775	КК23	Красный Восход КНС №	61,99	0,2	96,95	96,93	0,073	0,011	0,042	0,323	0,027231232	Красный Восход / Усть-Качка
5	КК-1-20	КК-1-19	33,27	0,2	96,12	95,56	0	0	0	16,832	0	Красный Восход / Усть-Качка
7	КК-1-21	КК-1-20	29,65	0,2	95,26	96,12	0,099	0	0,047	-29,005	0	Красный Восход / Усть-Качка
9	КК-1-22	КК-1-21	16,54	0,2	95,44	95,26	0,007	0,099	0,051	10,883	0,003471	Красный Восход / Усть-Качка
11	КК-1-23	КК-1-22	16,48	0,2	95,97	95,44	0,004	0,007	0,005	32,16	0,002314	Красный Восход / Усть-Качка
13	КК-1-24	КК-1-23	21,95	0,2	96,48	95,97	0,002	0,004	0,003	23,235	0,001157	Красный Восход / Усть-Качка
390	КК-3-7	КК-3-8	50,57	0,25	93,32	92,65	0,005	0,005	0,005	13,249	0,00463	Красный Восход / Усть-Качка
16	корпус Прикамские Ни	КК-1-25	8,87	0,2	97,11	97,42	0,06	0	0,028	-34,949	0	Красный Восход / Усть-Качка
18	КК-1-25	КК-1-26	9,53	0,2	97,42	97,44	0	0	0	-2,099	0	Красный Восход / Усть-Качка
22	КК-1-32	КК-1-33	71,58	0,2	98,6	99,89	0	0	0	-18,022	0	Красный Восход / Усть-Качка
24	КК-1-33	КК-1-33-2	16,86	0,2	99,89	99,56	0	0	0	19,573	0	Красный Восход / Усть-Качка
26	КК-1-33-2	КК-1-34	58,64	0,2	99,56	97,01	0	0	0	43,486	0	Красный Восход / Усть-Качка
27	КК-1-18	КК-1-34	128,53	0,25	95,34	97,01	0	0	0	-12,993	0	Красный Восход / Усть-Качка
29	КК-1-34	КК-1-35	59,74	0,25	97,01	98,93	0	0	0	-32,139	0	Красный Восход / Усть-Качка
31	КК-1-35	КК-1-36	47,72	0,25	98,93	100,57	0	0	0	-34,367	0	Красный Восход / Усть-Качка
34	корпус Малахит	КК-1-38	9,18	0,2	97,95	97,5	0,002	0,002	0,002	49,02	0	Красный Восход / Усть-Качка
36	КК-1-38	КК-1-39	13,53	0,2	97,5	96,89	0,002	0,002	0,002	45,085	0	Красный Восход / Усть-Качка
38	КК-1-39	КК-1-40	15,86	0,2	96,89	96,14	0,002	0,005	0,004	47,289	0,00155754	Красный Восход / Усть-Качка
40	КК-1-40	КК-1-41	26,62	0,2	96,14	95,7	0,005	0,003	0,004	16,529	0,00230187	Красный Восход / Усть-Качка
42	КК-1-41	КК-1-42	26,98	0,2	95,7	94,21	0,003	0,061	0,03	55,226	0,00230086	Красный Восход / Усть-Качка
44	КК-1-42	КК-1-43	17,94	0,2	94,21	94,48	0,061	0	0,029	-15,05	0	Красный Восход / Усть-Качка
46	КК-1-43	КК-1-44	14,61	0,2	94,48	94,7	0	0,002	0,002	-15,058	0	Красный Восход / Усть-Качка
48	КК-1-44	КК-1-45	12,7	0,2	94,7	94	0,002	0,002	0,002	55,118	0,020910373	Красный Восход / Усть-Качка
50	КК-1-46	КК-1-45	12,56	0,2	93,3	94	0,08	0,002	0,039	-55,732	-0,001376522	Красный Восход / Усть-Качка
52	КК-1-45	КК-1-47	20,29	0,2	94	93,25	0,002	0	0,001	36,964	0	Красный Восход / Усть-Качка
54	КК-1-47	КК-1-48	27,62	0,25	93,25	91,78	0	0	0	53,222	0	Красный Восход / Усть-Качка
56	КК-1-36	КК-1-37	47,49	0,25	100,57	98,49	0	0	0	43,799	0	Красный Восход / Усть-Качка
57	КК-1-37	КК-1-39	51,9	0,25	98,49	96,89	0	0,002	0,001	30,829	0	Красный Восход / Усть-Качка
59	КК-3-48	КК-3-49	27	0,25	89,11	89,4	0,181	0,01	0,091	-10,741	-0,012727	Красный Восход / Усть-Качка
62	КК-3-38	КК-3-46	19,1	0,25	90,5	89,89	0	0	0	31,937	0	Красный Восход / Усть-Качка
64	АЗ ул. Стройка, д. 2	КК-3-38	18,04	0,159	90,43	90,5	0,222	0	0,105	-3,88	0	Красный Восход / Усть-Качка
67	КК-3-43	КК-3-44	13,98	0,25	89,65	90,15	0,098	0,004	0,048	-35,765	-0,00463	Красный Восход / Усть-Качка
69	КК-3-42	КК-3-43	20,03	0,25	90,22	89,65	0	0,098	0,046	28,457	0	Красный Восход / Усть-Качка
71	КК-3-41	КК-3-42	21,73	0,25	89,61	90,22	0	0	0	-28,072	0	Красный Восход / Усть-Качка
75	Корпус ул. Стройка,	КК-3-44	11,76	0,159	90,45	90,15	0,01	0,006	0,008	25,51	0,00463	Красный Восход / Усть-Качка
76	Корпус ул. Стройка,	КК-3-39	12,44	0,159	88,93	89,19	0,248	0	0,117	-20,9	0	Красный Восход / Усть-Качка
81	ПЗ ул. Стройка	КК-3-9	10	0,159	93,87	93,76	0,007	0,003	0,005	11	0,001543	Красный Восход / Усть-Качка
82	КК-1-26	КК-1-27	10,45	0,2	97,44	97,11	0	0	0	31,579	0	Красный Восход / Усть-Качка
83	КК-1-27	КК-1-28	4,85	0,2	97,11	97,36	0	0	0	-51,546	0	Красный Восход / Усть-Качка
86	КК-1-33-1	КК-1-33-2	8,69	0,2	99,21	99,56	0	0	0	-40,276	0	Красный Восход / Усть-Качка
90	КК-1-48	КК-1-49	14,89	0,25	91,78	91,26	0	0	0	34,923	0	Красный Восход / Усть-Качка
91	КК-1-49	КК-1-50	20,37	0,25	91,26	90,85	0	0	0	20,128	0	Красный Восход / Усть-Качка
92	КК-1-50	КК-1-51	27,24	0,25	90,85	90,44	0	0	0	15,051	0	Красный Восход / Усть-Качка
94	КК-1-51	КК-3-32-1	23,64	0,25	90,44	89,61	0	0,118	0,059	35,11	0	Красный Восход / Усть-Качка
95	КК-3-5	КК-3-6	32,1	0,25	93,02	93,36	0,058	0	0,028	-10,592	0	Красный Восход / Усть-Качка
96	КК-3-6	КК-3-7	35,73	0,25	93,36	93,32	0	0,005	0,003	1,12	0	Красный Восход / Усть-Качка
99	КК-3-21	КК-3-8	72,24	0,25	93,65	92,65	0	0,005	0,002	13,843	0	Красный Восход / Усть-Качка
105	КК-3-37	КК-3-38	60,91	0,25	91,58	90,5	0	0	0	17,731	0	Красный Восход / Усть-Качка
106	КК-3-46	КК-3-47	19,46	0,25	89,89	89,17	0	0	0	36,999	0	Красный Восход / Усть-Качка
107	КК-3-44	КК-3-45	13,27	0,25	90,15	90,34	0,004	0	0,002	-14,318	0	Красный Восход / Усть-Качка

Sys	Начальный узел	Конечный узел	Длина, м	Высота канала, м	Отметка лотка в начале, м	Отметка лотка в конце, м	Заполнение h/D в начале участка	Заполнение h/D в конце участка	Максимальное заполнение h/D	Уклон, мм/м	Расход, л/с	Поселение
108	КК-3-39	КК-3-40	24,04	0,25	89,19	88,99	0	0	0	8,319	0	Красный Восход / Усть-Качка
116	КК-3-27	КК-3-28	33,59	0,25	90,84	89,91	0	0,032	0,015	27,687	0	Красный Восход / Усть-Качка
119	КК-3-30	КК-3-31	119,31	0,25	89,68	89,23	0,006	0,032	0,018	3,772	0,002695484	Красный Восход / Усть-Качка
122	КК-2-7	КК-2-8	31,89	0,2	87,38	90,84	0	0	0	-108,498	0	Красный Восход / Усть-Качка
124	КК-2-8	КК-2-9	56,82	0,2	90,84	94,09	0	0	0	-57,198	0	Красный Восход / Усть-Качка
127	Аквацентр	КК-2-3	10,81	0,2	90,93	90,89	0,006	0,006	0,006	3,7	0,001543	Красный Восход / Усть-Качка
131	Аквацентр	КК-2-1	9,21	0,2	91,08	91,04	0,007	0,003	0,005	4,343	0,001543	Красный Восход / Усть-Качка
133	КК-2-1	КК-2-2	22	0,2	91,04	90,7	0,003	0,111	0,054	15,455	0,001543	Красный Восход / Усть-Качка
134	КК-2-2	КК-2-3	18,51	0,2	90,7	90,89	0,111	0,006	0,056	-10,265	-0,003086	Красный Восход / Усть-Качка
135	КК-2-3	КК-2-4	18,51	0,2	90,89	91,42	0,006	0,003	0,005	-28,633	-0,001543	Красный Восход / Усть-Качка
136	КК-2-4	КК-2-5	15,23	0,2	91,42	92,23	0,003	0	0,001	-53,185	0	Красный Восход / Усть-Качка
139	Аквацентр	КК-2-4	10,05	0,2	91,57	91,42	0,004	0,003	0,003	14,925	0,001543	Красный Восход / Усть-Качка
141	КК-2-5	КК-2-6	30,32	0,2	92,23	93,6	0	0	0	-45,185	0	Красный Восход / Усть-Качка
144	КК-2-9	КК-2-10	17,04	0,2	94,09	94,63	0	0	0	-31,69	0	Красный Восход / Усть-Качка
146	КК-2-10	КК-2-11	3,7	0,2	94,63	94,75	0	0	0	-32,432	0	Красный Восход / Усть-Качка
148	КК-2-11	КК-2-12	4,44	0,2	94,75	94,87	0	0	0	-27,027	0	Красный Восход / Усть-Качка
149	КК-2-10	КК-2-12	3,65	0,2	94,63	94,87	0	0	0	-65,753	0	Красный Восход / Усть-Качка
151	КК-2-12	КК-2-13	5,94	0,2	94,87	95,2	0	0	0	-55,556	0	Красный Восход / Усть-Качка
152	КК-2-13	КК-2-14	16,41	0,2	95,2	95,18	0	0	0	1,219	0	Красный Восход / Усть-Качка
155	Бальнеолечебница	КК-2-28	9	0,2	97,38	97,85	0,077	0	0,037	-52,222	0	Красный Восход / Усть-Качка
158	Бальнеолечебница	КК-2-29	9,46	0,2	97,7	98,13	0,077	0	0,036	-45,455	0	Красный Восход / Усть-Качка
19376	КК	КК	265,48	0,15	103,934	101,811	0,127	0,127	0,128	7,997	0,607424998	Красный Восход / Усть-Качка
19375	ПЗЗ - п. Красный Вос	КК	18,13	0,15	104,34	103,934	0,099	0,127	0,118	22,394	0,607424998	Красный Восход / Усть-Качка
19373	КК	КК	412,46	0,15	101,811	98,511	0,127	0,563	0,306	8,001	0,607424998	Красный Восход / Усть-Качка
19371	КК	КК79	253,79	0,15	98,511	96,481	0,563	1	0,742	7,999	0,128441126	Красный Восход / Усть-Качка
19368	ПЗЗ - с. Усть-Качка	КК-3-49	38,14	0,15	89,6	89,4	0,024	0,017	0,021	5,244	0,012727	Красный Восход / Усть-Качка
391	КК-3-33	КК-3-8	39,51	0,25	91,73	92,65	0	0		-23,285	0	Красный Восход / Усть-Качка
392	КК-3-33	КК-3-34	47,12	0,25	91,73	91,08	0,008	0,017	0,012	13,795	0,00926	Красный Восход / Усть-Качка
393	КК-3-34	КК-3-35	49,77	0,25	91,08	90,97	0,017	0,175	0,091	2,21	0,01389	Красный Восход / Усть-Качка
394	КК-3-35	КК-3-36	51,74	0,25	90,97	91,17	0,175	0,012	0,089	-3,865	-0,009258968	Красный Восход / Усть-Качка
395	КК-3-36	КК-3-37	50,56	0,25	91,17	91,58	0,012	0	0,006	-8,109	0	Красный Восход / Усть-Качка
396	КК-3-47	КК-3-48	18,4	0,25	89,17	89,11	0	0,181	0,086	3,261	0	Красный Восход / Усть-Качка
398	КК-3-45	КК-3-38	16,29	0,25	90,34	90,5	0	0	0	-9,822	0	Красный Восход / Усть-Качка
400	КК-3-40	КК-3-41	34,32	0,25	88,99	89,61	0	0	0	-18,065	0	Красный Восход / Усть-Качка
402	КК-3-39	КК-3-28	31,43	0,25	89,19	89,91	0	0		-22,908	0	Красный Восход / Усть-Качка
403	КК-3-8	КК-3-22	41,55	0,25	92,65	91,98	0,005	0,007	0,006	16,125	0,00463	Красный Восход / Усть-Качка
404	КК-3-22	КК-3-23	46,26	0,25	91,98	91,76	0,007	0,057	0,031	4,756	0,00463	Красный Восход / Усть-Качка
405	КК-3-23	КК-3-24	39,58	0,25	91,76	92,67	0,057	0	0,027	-22,991	0	Красный Восход / Усть-Качка
406	КК-3-24	КК-3-25	40,77	0,25	92,67	91,55	0	0	0	27,471	0	Красный Восход / Усть-Качка
407	КК-3-25	КК-3-26	43,02	0,25	91,55	90,73	0	0	0	19,061	0	Красный Восход / Усть-Качка
408	КК-3-26	КК-3-27	50,29	0,25	90,73	90,84	0	0	0	-2,187	0	Красный Восход / Усть-Качка
409	КК-3-28	КК-3-29	60,02	0,25	89,91	90,18	0,032	0,004	0,017	-4,499	-0,001934601	Красный Восход / Усть-Качка
410	КК-3-29	КК-3-30	57,26	0,25	90,18	89,68	0,004	0,006	0,005	8,732	0,002695399	Красный Восход / Усть-Качка
411	корпус Прикамские Ни	КК-1-33-1	11,05	0,2	98,69	99,21	0,058	0	0,027	-47,059	0	Красный Восход / Усть-Качка
412	корпус Прикамские Ни	КК-1-26	8,16	0,2	96,99	97,44	0,06	0	0,029	-55,147	0	Красный Восход / Усть-Качка
413	корпус Прикамские Ни	КК-1-27	7,87	0,2	96,7	97,11	0,061	0	0,029	-52,097	0	Красный Восход / Усть-Качка
414	КК-1-28	КК-1-29	6,41	0,2	97,36	97,33	0	0	0	4,68	0	Красный Восход / Усть-Качка
416	КК-1-29	КК-1-30	8,44	0,2	97,33	96,91	0	0	0	49,763	0	Красный Восход / Усть-Качка
418	КК-1-30	КК-1-31	7,22	0,2	96,91	97,28	0	0	0	-51,247	0	Красный Восход / Усть-Качка
420	корпус Прикамские Ни	КК-1-24	8,55	0,2	96,94	96,48	0,002	0,002	0,002	53,801	0,001157	Красный Восход / Усть-Качка
421	корпус Прикамские Ни	КК-1-23	9,69	0,2	96,31	95,97	0,002	0,004	0,003	35,088	0,001157	Красный Восход / Усть-Качка
422	корпус Прикамские Ни	КК-1-22	8,32	0,2	95,89	95,44	0,002	0,007	0,004	54,087	0,001157	Красный Восход / Усть-Качка
423	корпус Прикамские Ни	КК-1-21	9,58	0,2	95,58	95,26	0,002	0,099	0,048	33,403	0,001157	Красный Восход / Усть-Качка
425	КК-3-13	КК-3-20	28,24	0,25	93,61	93,34	0,002	0,006	0,004	9,561	0,000794899	Красный Восход / Усть-Качка
426	КК-3-19	КК-3-20	36,19	0,25	92,98	93,34	0,011	0,006	0,009	-9,947	-0,005424899	Красный Восход / Усть-Качка
428	ПЗ ул. Стройка	КК-3-10	36,06	0,159	92,54	93,42	0,237	0,007	0,115	-24,404	-0,002713232	Красный Восход / Усть-Качка
429	КК-3-12	КК-3-13	59,45	0,25	92,48	93,61	0,075	0,002	0,037	-19,008	-0,001120869	Красный Восход / Усть-Качка
431	ПЗ ул. Стройка	КК-3-11	9,51	0,159	93,79	93,63	0,006	0,003	0,004	16,824	0,001543	Красный Восход / Усть-Качка
432	ПЗ ул. Стройка	КК-3-13	11,1	0,159	93,84	93,61	0,005	0,002	0,004	20,721	0,001543	Красный Восход / Усть-Качка
434	База отдыха ул. Стро	КК-3-15	7,55	0,159	92,02	92,01	0,014	0,031	0,023	1,325	0,002315	Красный Восход / Усть-Качка
436	Стройка, 4А	КК-3-17	9,95	0,159	92,57	92,55	0,031	0,026	0,029	2,01	0,01289	Красный Восход / Усть-Качка
438	Стройка, 4А	КК-3-18	8,84	0,159	92,85	92,83	0,033	0,022	0,028	2,262	0,01289	Красный Восход / Усть-Качка
439	Лыжная база	КК-3-29	68,15	0,25	93,04	90,18	0,003	0,004	0,004	41,966	0,00463	Красный Восход / Усть-Качка
440	ПЗ ул. Стройка	КК-3-33	27,75	0,159	92,53	91,73	0,009	0,013	0,011	28,829	0,00463	Красный Восход / Усть-Качка
441	ПЗ ул. Стройка	КК-3-33	13,65	0,159	91,95	91,73	0,01	0,013	0,011	16,117	0,00463	Красный Восход / Усть-Качка
442	ПЗ ул. Стройка	КК-3-34	19,18	0,159	91,44	91,08	0,01	0,026	0,018	18,77	0,00463	Красный Восход / Усть-Качка
443	ПЗ ул. Стройка	КК-3-35	21,14	0,159	91,4	90,97	0,01	0,276	0,136	20,341	0,00463	Красный Восход / Усть-Качка
444	ПЗ ул. Стройка	КК-3-36	86,07	0,159	91,84	91,17	0,013	0,018	0,015	7,784	0,00463	Красный Восход / Усть-Качка
448	КК-2-43	КК-2-44	43,03	0,2	96,53	96,37	0	0	0	3,718	0	Красный Восход / Усть-Качка
451	корпус Русь	КК-2-46	10,21	0,25	96,55	96,66	0,038	0	0,018	-10,774	0	Красный Восход / Усть-Качка
454	корпус Русь	КК-2-47	9,77	0,25	95,76	96,15	0,038	0	0,018	-39,918	0	Красный Восход / Усть-Качка
457	корпус Русь	КК-2-49	11,1	0,25	96,85	96,68	0,001	0,052	0,025	15,315	0,000926	Красный Восход / Усть-Качка
460	корпус Русь	КК-2-50	12,05	0,25	96,87	96,83	0,003	0,002	0,003	3,32	0,000926013	Красный Восход / Усть-Качка

Sys	Начальный узел	Конечный узел	Длина, м	Высота канала, м	Отметка лотка в начале, м	Отметка лотка в конце, м	Заполнение h/D в начале участка	Заполнение h/D в конце участка	Максимальное заполнение h/D	Уклон, мм/м	Расход, л/с	Поселение
463	корпус Русь	КК-2-51	11,15	0,25	96,97	96,99	0,037	0	0,018	-1,794	0	Красный Восход / Усть-Качка
466	корпус Русь	КК-2-53	10,46	0,25	96,74	97,23	0,038	0	0,018	-46,845	0	Красный Восход / Усть-Качка
467	КК-2-46	КК-2-47	23,81	0,2	96,66	96,15	0	0	0	21,42	0	Красный Восход / Усть-Качка
468	КК-2-49	КК-2-50	14,75	0,2	96,68	96,83	0,064	0,003	0,032	-10,169	-0,000926016	Красный Восход / Усть-Качка
469	КК-2-50	КК-2-51	15,56	0,2	96,83	96,99	0,003	0	0,002	-10,283	0	Красный Восход / Усть-Качка
471	КК-2-51	КК-2-52	15,01	0,2	96,99	96,94	0	0,002	0,002	3,331	0	Красный Восход / Усть-Качка
473	КК-2-52	КК-2-48	27,71	0,2	96,94	96,08	0,002	0,023	0,012	31,036	0,000925913	Красный Восход / Усть-Качка
474	КК-2-47	КК-2-48	26,7	0,2	96,15	96,08	0	0,023	0,011	2,622	0	Красный Восход / Усть-Качка
477	корпус Русь	КК-2-54	9,6	0,25	97,2	97,18	0,004	0,003	0,003	2,083	0,00092604	Красный Восход / Усть-Качка
478	КК-2-53	КК-2-54	15,18	0,2	97,23	97,18	0	0,003	0,002	3,294	0	Красный Восход / Усть-Качка
479	КК-2-54	КК-2-52	23,42	0,2	97,18	96,94	0,003	0,002	0,003	10,248	0,000925991	Красный Восход / Усть-Качка
481	КК-2-48	КК-2-55	38,48	0,2	96,08	96,49	0,023	0	0,011	-10,655	0	Красный Восход / Усть-Качка
483	КК-2-44	КК-2-45	93,8	0,2	96,37	96,97	0	0	0	-6,397	0	Красный Восход / Усть-Качка
486	корпус Русь	КК-2-57	8,3	0,2	97,05	97,34	0,049	0	0,023	-34,94	0	Красный Восход / Усть-Качка
488	КК-2-57	КК-2-58	17,9	0,2	97,34	97,68	0	0	0	-18,994	0	Красный Восход / Усть-Качка
490	КК-2-58	КК-2-59	13,51	0,2	97,68	97,82	0	0	0	-10,363	0	Красный Восход / Усть-Качка
492	КК-2-55	КК-2-56	43,9	0,2	96,49	97,09	0	0	0	-13,667	0	Красный Восход / Усть-Качка
493	КК-2-56	КК-2-59	33,22	0,2	97,09	97,82	0	0	0	-21,975	0	Красный Восход / Усть-Качка
495	КК-2-59	КК-2-60	21,01	0,2	97,82	97,55	0	0	0	12,851	0	Красный Восход / Усть-Качка
497	КК-2-60	КК-2-61	20,61	0,2	97,55	96,91	0	0	0	31,053	0	Красный Восход / Усть-Качка
498	КК-2-45	КК-2-61	17,53	0,2	96,97	96,91	0	0	0	3,423	0	Красный Восход / Усть-Качка
501	А3 Курорт Усть-Качка	КК-2-62	57,5	0,159	95,61	97,25	0,154	0,002	0,075	-28,522	-0,000740995	Красный Восход / Усть-Качка
503	Поликлиника	КК-2-62	10,91	0,2	97,67	97,25	0,002	0,002	0,002	38,497	0	Красный Восход / Усть-Качка
504	КК-2-62	КК-2-56	58,31	0,25	97,25	97,09	0,002	0	0,001	2,744	0	Красный Восход / Усть-Качка
507	Поликлиника	КК-2-63	10,61	0,2	98,53	97,05	0,001	0,093	0,045	139,491	0,001543	Красный Восход / Усть-Качка
510	Поликлиника	КК-2-64	9,22	0,2	98,78	97,81	0,002	0,002	0,002	105,206	0	Красный Восход / Усть-Качка
511	КК-2-62	КК-2-63	19,26	0,25	97,25	97,05	0,002	0,074	0,036	10,384	0,000838594	Красный Восход / Усть-Качка
512	КК-2-63	КК-2-64	19,5	0,25	97,05	97,81	0,074	0,002	0,036	-38,974	-0,001608847	Красный Восход / Усть-Качка
514	КК-2-64	КК-2-65	17,82	0,25	97,81	98,78	0,002	0	0,001	-54,433	0	Красный Восход / Усть-Качка
516	КК-2-65	КК-2-66	37,62	0,25	98,78	97,92	0	0	0	22,86	0	Красный Восход / Усть-Качка
518	КК-2-66	КК-2-69	39,93	0,25	97,92	96,02	0	0	0	47,583	0	Красный Восход / Усть-Качка
520	КК-2-61	КК-2-67	42,15	0,25	96,91	96,56	0	0	0	8,304	0	Красный Восход / Усть-Качка
522	КК-2-67	КК-2-68	41,02	0,25	96,56	96,51	0	0	0	1,219	0	Красный Восход / Усть-Качка
523	КК-2-68	КК-2-69	31,45	0,25	96,51	96,02	0	0	0	15,58	0	Красный Восход / Усть-Качка
525	корпус Малахит	КК-1-39	9,23	0,2	97,11	96,89	0,002	0,002	0,002	23,835	0,000841204	Красный Восход / Усть-Качка
527	корпус Малахит	КК-1-40	10,43	0,2	96,32	96,14	0,002	0,005	0,004	17,258	0,000772	Красный Восход / Усть-Качка
529	корпус Малахит	КК-1-44	9,91	0,2	95,25	94,7	0,002	0,002	0,002	55,499	0	Красный Восход / Усть-Качка
531	корпус Малахит	КК-1-45	10,88	0,2	94,2	94	0,002	0,002	0,002	18,382	0,000246186	Красный Восход / Усть-Качка
533	корпус Малахит	КК-1-46	11,87	0,2	93,44	93,3	0,002	0,08	0,039	11,794	0,000772	Красный Восход / Усть-Качка
536	Питьевой бювет Курор	КК-2-72	8,36	0,159	98,77	98,26	0,007	0,007	0,007	61,005	0,00463	Красный Восход / Усть-Качка
538	КК-2-72	КК-2-73	11,6	0,159	98,26	97,57	0,007	0,192	0,094	59,483	0,00463	Красный Восход / Усть-Качка
540	КК-2-73	КК-2-76	12,87	0,159	97,57	98,58	0,192	0	0,091	-78,477	0	Красный Восход / Усть-Качка
543	корпус Славянский-2	КК-2-74	4,32	0,159	98,13	97,88	0,007	0,24	0,117	57,87	0,00463	Красный Восход / Усть-Качка
545	КК-2-74	КК-2-75	8,8	0,159	97,88	98,61	0,24	0	0,113	-82,955	0	Красный Восход / Усть-Качка
546	КК-2-75	КК-2-76	6,65	0,159	98,61	98,58	0	0	0	4,511	0	Красный Восход / Усть-Качка
547	КК-2-69	КК-3-32-1	362,21	0,25	96,02	89,61	0	0,118	0,059	17,697	0	Красный Восход / Усть-Качка
549	КК-2-70	КК-2-66	40,31	0,25	96,48	97,92	0	0	0	-35,723	0	Красный Восход / Усть-Качка
551	КК-2-71	КК-2-70	36,72	0,25	95,45	96,48	0	0	0	-28,05	0	Красный Восход / Усть-Качка
552	КК-2-76	КК-2-71	47,33	0,159	98,58	95,45	0	0	0	66,131	0	Красный Восход / Усть-Качка
554	КК-2-77	КК-2-71	27,74	0,159	94,57	95,45	0,129	0	0,061	-31,723	0	Красный Восход / Усть-Качка
556	КК-2-78	КК-2-77	27,86	0,159	94,72	94,57	0,014	0,129	0,068	5,384	0,00463	Красный Восход / Усть-Качка
558	КК-2-79	КК-2-78	19,68	0,159	95,34	94,72	0	0,014	0,008	31,504	0	Красный Восход / Усть-Качка
560	КК-2-80	КК-2-79	14,52	0,159	95,77	95,34	0	0	0	29,614	0	Красный Восход / Усть-Качка
562	КК-2-81	КК-2-80	14,75	0,159	95,94	95,77	0	0	0	11,525	0	Красный Восход / Усть-Качка
564	КК-2-82	КК-2-81	17,58	0,159	96,39	95,94	0	0	0	25,597	0	Красный Восход / Усть-Качка
566	КК-2-83	КК-2-82	21,71	0,159	96,38	96,39	0	0	0	-0,461	0	Красный Восход / Усть-Качка
568	КК-2-84	КК-2-83	14,46	0,159	96,88	96,38	0	0	0	34,578	0	Красный Восход / Усть-Качка
570	КК-2-85	КК-2-84	16,99	0,159	96,66	96,88	0	0	0	-12,949	0	Красный Восход / Усть-Качка
572	КК-2-86	КК-2-85	15,99	0,159	96,44	96,66	0	0	0	-13,759	0	Красный Восход / Усть-Качка
574	КК-2-87	КК-2-86	31,86	0,159	95,69	96,44	0,001	0	0,001	-23,54	0	Красный Восход / Усть-Качка
575	КК-2-88	КК-2-87	19,66	0,159	94,63	95,69	0,06	0,001	0,029	-53,917	-0,000504961	Красный Восход / Усть-Качка
577	корпус Кама	КК-2-88	6,62	0,159	95,04	94,63	0,002	0,06	0,029	61,934	0,000617	Красный Восход / Усть-Качка
579	корпус Кама	КК-2-87	5,89	0,159	96,03	95,69	0,005	0,001	0,003	57,725	0,000752102	Красный Восход / Усть-Качка
581	корпус Кама	КК-2-86	7,2	0,159	96,3	96,44	0,043	0	0,02	-19,444	0	Красный Восход / Усть-Качка
583	корпус Кама	КК-2-85	12,07	0,159	96,42	96,66	0,041	0	0,019	-19,884	0	Красный Восход / Усть-Качка
585	корпус Кама	КК-2-84	9,09	0,159	96,67	96,88	0,042	0	0,02	-23,102	0	Красный Восход / Усть-Качка
587	корпус Кама	КК-2-81	11,78	0,159	95,46	95,94	0,041	0	0,019	-40,747	0	Красный Восход / Усть-Качка
589	корпус Кама	КК-2-82	11,98	0,159	95,66	96,39	0,041	0	0,019	-60,935	0	Красный Восход / Усть-Качка
591	корпус Кама	КК-2-83	13,84	0,159	96	96,38	0,04	0	0,019	-27,457	0	Красный Восход / Усть-Качка
594	корпус Кама	КК-2-89	10,53	0,159	95,86	95,61	0,002	0,076	0,037	23,742	0,000617	Красный Восход / Усть-Качка
597	корпус Кама	КК-2-90	13,04	0,159	96,13	95,86	0,002	0,005	0,004	20,706	0,000617	Красный Восход / Усть-Качка
598	КК-2-89	КК-2-90	18,66	0,159	95,61	95,86	0,076	0,005	0,038	-13,398	-0,001241192	Красный Восход / Усть-Качка
600	КК-2-92	КК-2-83	24,71	0,159	96,63	96,38	0	0		10,117	0	Красный Восход / Усть-Качка

Sys	Начальный узел	Конечный узел	Длина, м	Высота канала, м	Отметка лотка в начале, м	Отметка лотка в конце, м	Заполнение h/D в начале участка	Заполнение h/D в конце участка	Максимальное заполнение h/D	Уклон, мм/м	Расход, л/с	Поселение
602	КК-2-92	КК-2-93	12,07	0,159	96,63	96,48	0	0	0	12,428	0	Красный Восход / Усть-Качка
605	МКД ул. Новый посело	КК-2-147-1	12,48	0,159	95,12	94,76	0,022	0,046	0,034	28,846	0,027778	Красный Восход / Усть-Качка
607	МКД ул. Новый посело	КК-2-147-1	17,15	0,159	94,26	94,76	1	0,046	0,526	-29,155	0,027778	Красный Восход / Усть-Качка
614	КК98	КК5-1	6,44	0,25	90,02	90,39	1	0,103	0,551	-57,453	-0,059398757	Красный Восход / Усть-Качка
619	КК-3-78	Усть-Качка КНС №2	28,03	0,25	90,5	90,8	0	0	0	-10,703	0	Красный Восход / Усть-Качка
624	КК-2-99	КК-2-115	40,04	0,25	94,58	95,44	0	0	0	-21,479	0	Красный Восход / Усть-Качка
626	КК-2-115	КК-2-116	79,07	0,25	95,44	95,29	0	0	0	1,897	0	Красный Восход / Усть-Качка
627	КК-2-116	КК-2-117	40,09	0,25	95,29	94,39	0	0,034	0,017	22,449	0	Красный Восход / Усть-Качка
629	КК-2-90	КК-2-91	23,79	0,159	95,86	96,14	0,005	0,003	0,004	-11,77	-0,000616738	Красный Восход / Усть-Качка
630	КК-2-93	КК-2-91	17,8	0,159	96,48	96,14	0	0,003	0,002	19,101	0	Красный Восход / Усть-Качка
632	корпус Кама	КК-2-91	9,77	0,159	96,26	96,14	0,003	0,003	0,003	12,282	0,000637558	Красный Восход / Усть-Качка
634	КК-2-91	КК-2-94	14,37	0,159	96,14	95,86	0,003	0,002	0,003	19,485	0	Красный Восход / Усть-Качка
636	КК-2-94	КК-2-95	16,39	0,159	95,86	95,54	0,002	0,004	0,004	19,524	0,000581812	Красный Восход / Усть-Качка
638	КК-2-95	КК-2-96	16,37	0,159	95,54	95,22	0,004	0,005	0,005	19,548	0,001242414	Красный Восход / Усть-Качка
640	корпус Кама	КК-2-94	9,5	0,159	95,98	95,86	0,004	0,002	0,003	12,632	0,00238881	Красный Восход / Усть-Качка
642	корпус Кама	КК-2-95	9,23	0,159	95,65	95,54	0,003	0,004	0,004	11,918	0,000617	Красный Восход / Усть-Качка
644	корпус Кама	КК-2-96	9,56	0,159	95,32	95,22	0,003	0,005	0,004	10,46	0,000617	Красный Восход / Усть-Качка
646	КК-2-96	КК-2-97	12,02	0,159	95,22	94,98	0,005	0,007	0,006	19,967	0,001857285	Красный Восход / Усть-Качка
647	КК-2-97	КК-2-98	53,59	0,159	94,98	94,37	0,007	0,049	0,026	11,383	0,001858208	Красный Восход / Усть-Качка
648	КК-2-98	КК-2-99	40,6	0,159	94,37	94,58	0,049	0	0,023	-5,172	0	Красный Восход / Усть-Качка
651	МКД ул. Новый посело	КК-2-147	10,01	0,159	95,45	95,33	0,028	0,025	0,027	11,988	0,027778	Красный Восход / Усть-Качка
654	корпус Кама	КК-2-148	42,05	0,25	96,2	95,11	0,001	0,279	0,133	25,922	0,000617	Красный Восход / Усть-Качка
655	КК-2-148	КК-2-147	22,16	0,25	95,11	95,33	0,279	0,016	0,141	-9,928	-0,027778	Красный Восход / Усть-Качка
657	КК-2-147	КК-2-146	14,05	0,25	95,33	95,41	0,016	0	0,008	-5,694	0	Красный Восход / Усть-Качка
659	КК-2-146	КК-2-145	31,44	0,25	95,41	95,13	0	0	0	8,906	0	Красный Восход / Усть-Качка
660	КК-2-145	КК-2-144	24,25	0,25	95,13	94,66	0	0,018	0,009	19,381	0	Красный Восход / Усть-Качка
663	МКД ул. Новый посело	КК-2-143	7,9	0,159	95,84	95,97	0,862	0,044	0,453	-16,456	0,074074	Красный Восход / Усть-Качка
666	МКД ул. Новый посело	КК-2-142	7,51	0,159	95,88	95,79	0,043	0,045	0,044	11,984	0,074074	Красный Восход / Усть-Качка
667	КК-2-143	КК-2-142	27,23	0,25	95,97	95,79	0,028	0,029	0,029	6,61	0,074074	Красный Восход / Усть-Качка
670	МКД ул. Новый посело	КК-2-141	9,09	0,159	95,47	95,32	0,035	0,051	0,043	16,502	0,055556	Красный Восход / Усть-Качка
673	МКД ул. Новый посело	КК-2-140	9,5	0,159	94,93	94,78	0,035	0,056	0,046	15,789	0,055556	Красный Восход / Усть-Качка
674	КК-2-142	КК-2-141	19,33	0,25	95,79	95,32	0,029	0,032	0,03	24,315	0,148147999	Красный Восход / Усть-Качка
675	КК-2-141	КК-2-140	18,98	0,25	95,32	94,78	0,032	0,036	0,034	28,451	0,203703996	Красный Восход / Усть-Качка
676	КК-2-140	КК-2-139	21,41	0,25	94,78	94,15	0,036	0,048	0,042	29,426	0,259260007	Красный Восход / Усть-Качка
679	КК-2-133	КК-2-132	28,38	0,25	93,67	93,52	0,13	0,73	0,388	5,285	-0,088791094	Красный Восход / Усть-Качка
681	Победы, 2А	КК-2-132	10,22	0,159	93,02	93,52	1	1	1	-48,924	-0,009439337	Красный Восход / Усть-Качка
684	МКД ул. Новый посело	КК-2-131	6,41	0,159	95,5	95,46	0,056	0,11	0,09	6,24	0,092593	Красный Восход / Усть-Качка
687	МКД ул. Новый посело	КК-2-130	7	0,159	95,31	95,45	0,936	0,055	0,496	-20	0,092593	Красный Восход / Усть-Качка
688	КК-2-131	КК-2-130	25,16	0,25	95,46	95,45	0,07	0,035	0,053	0,397	0,092593	Красный Восход / Усть-Качка
691	МКД ул. Новый посело	КК-2-129	7,94	0,159	95,25	95,12	0,037	0,068	0,053	16,373	0,061728002	Красный Восход / Усть-Качка
693	КК-2-129	КК-2-128	17,21	0,25	95,12	94,89	0,043	0,036	0,04	13,364	0,246913987	Красный Восход / Усть-Качка
695	МКД ул. Новый посело	КК-2-128	7,9	0,159	95,01	94,89	0,037	0,057	0,047	15,19	0,061728002	Красный Восход / Усть-Качка
697	КК-2-128	КК-2-127	18,58	0,25	94,89	94,05	0,036	0,03	0,033	45,21	0,308641989	Красный Восход / Усть-Качка
699	МКД ул. Новый посело	КК-2-127	6,95	0,159	94,26	94,05	0,032	0,047	0,04	30,216	0,061728002	Красный Восход / Усть-Качка
700	КК-2-132	КК-2-127	20,29	0,25	93,52	94,05	0,73	0,03	0,359	-26,121	-0,170369778	Красный Восход / Усть-Качка
702	КК-2-127	КК-2-126	20,08	0,25	94,05	93,31	0,03	0,029	0,03	36,853	0,200000228	Красный Восход / Усть-Качка
704	КК-2-126	КК-2-125	11,88	0,25	93,31	92,82	0,029	1	0,503	41,246	0,200000228	Красный Восход / Усть-Качка
706	КК-2-125	КК-2-124	30,66	0,25	92,82	92,91	1	0,68	0,796	-2,935	0,160996278	Красный Восход / Усть-Качка
708	КК-2-124	КК-2-123	31,85	0,25	92,91	93,26	0,68	0	0,308	-10,989	0	Красный Восход / Усть-Качка
710	КК-2-123	КК-2-122	11,12	0,25	93,26	93,07	0	0	0	17,086	0	Красный Восход / Усть-Качка
712	КК-2-122	КК-2-121	24,84	0,25	93,07	92,43	0	0,231	0,109	25,765	0	Красный Восход / Усть-Качка
714	КК-2-121	КК-2-120	10,07	0,25	92,43	92,5	0,231	0,013	0,116	-6,951	-0,014888486	Красный Восход / Усть-Качка
716	КК-2-120	КК-2-119	8,76	0,25	92,5	92,55	0,013	0,014	0,014	-5,708	-0,014888486	Красный Восход / Усть-Качка
717	КК-2-119	КК-3-32-1	85,96	0,25	92,55	89,61	0,014	0,118	0,066	34,202	0,038382514	Красный Восход / Усть-Качка
720	МКД ул. Октябрьская,	КК-2-149	7,74	0,159	95,93	95,86	1	1	1	9,044	0,081017635	Красный Восход / Усть-Качка
723	МКД ул. Октябрьская,	КК-2-150	7,33	0,159	96,37	96,32	0,051	0,06	0,056	6,821	0,081019003	Красный Восход / Усть-Качка
726	МКД ул. Октябрьская,	КК-2-151	8,25	0,159	96,23	96,14	0,046	0,062	0,054	10,909	0,081019003	Красный Восход / Усть-Качка
729	МКД ул. Октябрьская,	КК-2-152	7,52	0,159	95,94	95,86	0,046	0,073	0,06	10,638	0,081019003	Красный Восход / Усть-Качка
730	КК-2-149	КК-2-150	15,95	0,25	95,86	96,32	1	0,038	0,519	-28,84	0,081016064	Красный Восход / Усть-Качка
731	КК-2-150	КК-2-151	21,37	0,25	96,32	96,14	0,038	0,039	0,039	8,423	0,162031662	Красный Восход / Усть-Качка
732	КК-2-151	КК-2-152	16,25	0,25	96,14	95,86	0,039	0,047	0,043	17,231	0,24304766	Красный Восход / Усть-Качка
733	КК-2-152	КК-2-214	47,56	0,25	95,86	95,18	0,047	0,051	0,049	14,298	0,324060122	Красный Восход / Усть-Качка
736	МКД ул.Краснознаменн	КК-2-153	13,4	0,2	96,13	95,75	0,029	1	0,514	28,358	0,087963002	Красный Восход / Усть-Качка
739	МКД ул.Краснознаменн	КК-2-154	11,41	0,2	96,46	95,95	0,026	0,561	0,294	44,698	0,087963002	Красный Восход / Усть-Качка
742	МКД ул.Краснознаменн	КК-2-155	11,15	0,2	96,48	96,05	0,027	0,061	0,045	38,565	0,087963002	Красный Восход / Усть-Качка
745	МКД ул.Краснознаменн	КК-2-156	11,93	0,2	96,06	95,86	0,032	0,058	0,045	16,764	0,087963002	Красный Восход / Усть-Качка
746	КК-2-153	КК-2-154	26,42	0,25	95,75	95,95	1	0,449	0,725	-7,57	0,0874334	Красный Восход / Усть-Качка
747	КК-2-154	КК-2-155	21,17	0,25	95,95	96,05	0,449	0,049	0,25	-4,724	0,180399627	Красный Восход / Усть-Качка
748	КК-2-155	КК-2-156	23,17	0,25	96,05	95,86	0,049	0,046	0,049	8,2	0,262846384	Красный Восход / Усть-Качка
750	КК-2-117	КК-2-217	5,09	0,25	94,39	94,4	0,034	0,041	0,037	-1,965	-0,078142388	Красный Восход / Усть-Качка
752	КГ	КК-2-215	66,37	0,25	95,17	94,81	0	0,045	0,023	5,424	0	Красный Восход / Усть-Качка
754	КК-2-215	КК-2-216	9,88	0,25	94,81	94,62	0,045	0,045	0,045	19,231	0,348508736	Красный Восход / Усть-Качка
755	КК-2-216	КК-2-217	10,86	0,25	94,62	94,4	0,045	0,041	0,043	20,258	0,348259579	Красный Восход / Усть-Качка

Sys	Начальный узел	Конечный узел	Длина, м	Высота канала, м	Отметка лотка в начале, м	Отметка лотка в конце, м	Заполнение h/D в начале участка	Заполнение h/D в конце участка	Максимальное заполнение h/D	Уклон, мм/м	Расход, л/с	Поселение
757	КК-2-156	КК-2-215	59,58	0,25	95,86	94,81	0,046	0,045	0,046	17,623	0,349269249	Красный Восход / Усть-Качка
758	КК-2-219	КК-3-32-1	24,16	0,25	89,18	89,61	1	0,118	0,559	-17,798	1,959855901	Красный Восход / Усть-Качка
762	МКД ул. Новый посело	КК-2-160	6,14	0,25	93,6	93,74	0,578	0,018	0,298	-22,801	0,064815002	Красный Восход / Усть-Качка
765	МКД ул. Новый посело	КК-2-161	6,89	0,25	93,06	93,21	1	1	1	-21,771	0,028320001	Красный Восход / Усть-Качка
768	МКД ул. Новый посело	КК-2-162	7,17	0,25	93,48	93,34	0,325	0,885	0,52	19,526	0,015651165	Красный Восход / Усть-Качка
771	МКД ул. Новый посело	КК-2-163	6,74	0,25	93,65	93,78	0,546	0,026	0,286	-19,288	0,064815002	Красный Восход / Усть-Качка
774	МКД ул. Новый посело	КК-2-164	7,59	0,25	93,81	93,95	0,584	0,024	0,304	-18,445	0,064815002	Красный Восход / Усть-Качка
775	КК-2-160	КК-2-161	15,23	0,25	93,74	93,21	0,018	1	0,509	34,8	0,064815002	Красный Восход / Усть-Качка
776	КК-2-161	КК-2-162	15,67	0,25	93,21	93,34	1	0,885	0,9	-8,296	-0,043198907	Красный Восход / Усть-Качка
777	КК-2-162	КК-2-163	14,69	0,25	93,34	93,78	0,885	0,026	0,413	-29,952	-0,129630003	Красный Восход / Усть-Качка
778	КК-2-163	КК-2-164	15,29	0,25	93,78	93,95	0,026	0,024	0,025	-11,118	-0,064815002	Красный Восход / Усть-Качка
780	КК-2-164	КК-2-159	14,31	0,25	93,95	93,99	0,024	0	0,012	-2,795	0	Красный Восход / Усть-Качка
783	Новый поселок, 8	КК-2-165	5,63	0,159	94,69	94,57	0,02	0,018	0,019	21,314	0,017757	Красный Восход / Усть-Качка
786	Новый поселок, 8	КК-2-166	7,09	0,159	94,42	94,34	0,023	0,02	0,022	11,283	0,017757	Красный Восход / Усть-Качка
789	Новый поселок, 8	КК-2-167	6,93	0,159	94,07	93,68	0,015	0,033	0,024	56,277	0,017757	Красный Восход / Усть-Качка
790	КК-2-165	КК-2-166	15,8	0,25	94,57	94,34	0,011	0,013	0,012	14,557	0,017757	Красный Восход / Усть-Качка
791	КК-2-166	КК-2-167	17,97	0,25	94,34	93,68	0,013	0,021	0,017	36,728	0,035514	Красный Восход / Усть-Качка
793	КК-2-167	КК-2-157	22,32	0,25	93,68	93,34	0,021	0,017	0,019	15,233	0,053271	Красный Восход / Усть-Качка
796	Краснознаменная, 3	КК-2-168	11,23	0,159	94,71	94,77	0,397	0,02	0,208	-5,343	0,008103826	Красный Восход / Усть-Качка
799	Краснознаменная, 3	КК-2-169	7,59	0,159	94,52	94,57	0,343	0,028	0,186	-6,588	0,008104062	Красный Восход / Усть-Качка
802	Краснознаменная, 3	КК-2-170	9,57	0,159	94	94,27	0,438	0	0,207	-28,213	0	Красный Восход / Усть-Качка
804	Краснознаменная, 3	КК-2-169	7,28	0,159	94,73	94,57	0,013	0,028	0,021	21,978	0,008105	Красный Восход / Усть-Качка
806	Краснознаменная, 3	КК-2-168	9,31	0,159	94,83	94,77	0,018	0,02	0,019	6,445	0,008105	Красный Восход / Усть-Качка
808	КК-2-170	КК-2-172	14,85	0,25	94,27	93,87	0	0,015	0,007	26,936	0	Красный Восход / Усть-Качка
810	КК-2-169	КК-2-171	13,38	0,25	94,57	94,44	0,018	0,015	0,016	9,716	0,032416589	Красный Восход / Усть-Качка
811	КК-2-171	КК-2-172	30,63	0,25	94,44	93,87	0,015	0,015	0,015	18,609	0,032415483	Красный Восход / Усть-Качка
813	КК-2-172	КК-2-173	27,34	0,25	93,87	93,36	0,015	0,292	0,152	18,654	0,03241064	Красный Восход / Усть-Качка
815	КК-2-173	КК-2-174	52,01	0,25	93,36	93,42	0,292	0,052	0,169	-1,154	0,030486768	Красный Восход / Усть-Качка
816	КК-2-168	КК-2-169	22,23	0,25	94,77	94,57	0,012	0,018	0,015	8,997	0,016208944	Красный Восход / Усть-Качка
818	КК-2-168	КК-2-176	12,85	0,25	94,77	94,89	0	0		-9,339	0	Красный Восход / Усть-Качка
819	КК-2-214	КК-2-176	28,55	0,25	95,18	94,89	0,051	0,048	0,049	10,158	0,324045541	Красный Восход / Усть-Качка
821	КК-2-176	КК-2-175	26,59	0,25	94,89	94,49	0,048	0,038	0,043	15,043	0,32403064	Красный Восход / Усть-Качка
822	КК-2-175	КК-2-174	30,29	0,25	94,49	93,42	0,038	0,052	0,043	35,325	0,324012886	Красный Восход / Усть-Качка
824	КК-2-174	КК-2-177	38,05	0,25	93,42	93	0,052	1	0,464	11,038	0,352603907	Красный Восход / Усть-Качка
826	КК-2-177	КК-2-178	46,09	0,25	93	93,86	1	0	0,44	-18,659	0	Красный Восход / Усть-Качка
827	КК-2-178	КК-2-159	25,43	0,25	93,86	93,99	0	0	0	-5,112	0	Красный Восход / Усть-Качка
829	КК-2-159	КК-2-158	27,24	0,25	93,99	93,38	0	0	0	22,394	0	Красный Восход / Усть-Качка
830	КК-2-158	КК-2-157	19,04	0,25	93,38	93,34	0	0,017	0,008	2,101	0	Красный Восход / Усть-Качка
831	КК-2-157	КК-2-119	21,84	0,25	93,34	92,55	0,017	0,014	0,015	36,172	0,053271	Красный Восход / Усть-Качка
834	Победы, 12А	КК-2-179	5,93	0,159	91,88	92,08	0,303	0	0,143	-33,727	0	Красный Восход / Усть-Качка
837	Победы, 12А	КК-2-180	7,17	0,159	92,46	92,7	0,293	0	0,138	-33,473	0	Красный Восход / Усть-Качка
840	Победы, 12А	КК-2-181	5,38	0,159	93,11	93,29	0,308	0	0,145	-33,457	0	Красный Восход / Усть-Качка
841	КК-2-179	КК-2-180	11,18	0,25	92,08	92,7	0	0	0	-55,456	0	Красный Восход / Усть-Качка
842	КК-2-180	КК-2-181	11,42	0,25	92,7	93,29	0	0	0	-51,664	0	Красный Восход / Усть-Качка
845	Победы, 10	КК-2-182	6,38	0,159	94,1	94,52	0,263	0	0,124	-65,831	0	Красный Восход / Усть-Качка
847	КК-2-182	КК-2-183	4,71	0,25	94,52	94,83	0	0	0	-65,817	0	Красный Восход / Усть-Качка
848	КК-2-181	КК-2-183	27,28	0,25	93,29	94,83	0	0	0	-56,452	0	Красный Восход / Усть-Качка
850	КК-2-183	КК-2-184	26,71	0,25	94,83	94,07	0	0	0	28,454	0	Красный Восход / Усть-Качка
852	Победы, 8	КК-2-184	7,95	0,159	94,08	94,07	0	0	0	1,258	0	Красный Восход / Усть-Качка
854	КК-2-184	КК-2-185	9,29	0,25	94,07	93,85	0	0	0	23,681	0	Красный Восход / Усть-Качка
856	КК-2-185	КК-2-186	12,01	0,25	93,85	93,77	0	0	0	6,661	0	Красный Восход / Усть-Качка
857	КК-2-186	КК-2-157	16,5	0,25	93,77	93,34	0	0,017	0,008	26,061	0	Красный Восход / Усть-Качка
860	Краснознаменная, 5	КК-2-187	12,32	0,2	94,19	94,66	1	0,023	0,51	-38,149	-0,006919226	Красный Восход / Усть-Качка
862	КК-2-187	КК-2-188	21,17	0,25	94,66	94,49	0,018	0,013	0,011	8,03	0,028420835	Красный Восход / Усть-Качка
864	КК-2-188	КК-2-189	41,77	0,25	94,49	93,7	0,013	0,019	0,011	18,913	0,027007538	Красный Восход / Усть-Качка
866	Краснознаменная, 5	КК-2-189	9,39	0,2	93,81	93,7	0,023	0,024	0,021	11,715	0,033296183	Красный Восход / Усть-Качка
868	КК-2-189	КК-2-190	14,01	0,25	93,7	93,38	0,019	0,019	0,015	22,841	0,059969905	Красный Восход / Усть-Качка
870	КК-2-190	КК-2-191	9,89	0,25	93,38	93,14	0,019	0,019	0,015	24,267	0,059944734	Красный Восход / Усть-Качка
872	КК-2-191	КК-2-192	52,53	0,25	93,14	92,08	0,019	0,347	0,173	20,179	0,057040637	Красный Восход / Усть-Качка
874	КК-2-192	КК-2-193	17,03	0,25	92,08	92,14	0,347	0,107	0,211	-3,523	-0,002739366	Красный Восход / Усть-Качка
876	КК-2-193	КК-2-194	21,22	0,25	92,14	92,35	0,107	0,011	0,051	-9,896	-0,014094851	Красный Восход / Усть-Качка
878	Краснознаменная, 5	КК-2-194	12,76	0,2	92,6	92,35	0,021	0,014	0,018	19,592	0,033295	Красный Восход / Усть-Качка
880	КК-2-194	КК-2-195	21,24	0,25	92,35	91,96	0,011	0,996	0,445	18,362	0,019200148	Красный Восход / Усть-Качка
882	КК-2-195	КК-2-196	30,18	0,25	91,96	92,28	0,996	0,038	0,459	-10,603	-0,172878426	Красный Восход / Усть-Качка
884	КК-2-196	КК-2-197	15,82	0,25	92,28	92,23	0,038	0,242	0,14	3,161	-0,172728978	Красный Восход / Усть-Качка
886	МКД ул.Краснознаменн	КК-2-206	8,08	0,2	92,29	92,36	0,406	0,056	0,232	-8,663	0,054261862	Красный Восход / Усть-Качка
889	МКД ул.Краснознаменн	КК-2-198	6,54	0,2	93,88	93,94	0,375	0,074	0,225	-9,174	0,053316213	Красный Восход / Усть-Качка
892	МКД ул.Краснознаменн	КК-2-199	6,41	0,2	93,83	93,89	0,38	0,08	0,231	-9,36	0,053383068	Красный Восход / Усть-Качка
893	КК-2-217	КК-2-198	24,92	0,25	94,4	93,94	0,041	0,059	0,051	18,459	0,269863842	Красный Восход / Усть-Качка
894	КК-2-198	КК-2-199	9,59	0,25	93,94	93,89	0,059	0,064	0,062	5,214	0,323333428	Красный Восход / Усть-Качка
896	КК-2-199	КК-2-200	16,57	0,25	93,89	93,79	0,064	0,048	0,056	6,035	0,376965996	Красный Восход / Усть-Качка
898	МКД ул.Краснознаменн	КК-2-200	10,41	0,2	93,69	93,79	0,56	0,06	0,311	-9,606	0,053354248	Красный Восход / Усть-Качка
901	МКД ул.Краснознаменн	КК-2-201	10,91	0,2	93,16	93,37	1	0,071	0,536	-19,248	0,053788921	Красный Восход / Усть-Качка

Sys	Начальный узел	Конечный узел	Длина, м	Высота канала, м	Отметка лотка в начале, м	Отметка лотка в конце, м	Заполнение h/D в начале участка	Заполнение h/D в конце участка	Максимальное заполнение h/D	Уклон, мм/м	Расход, л/с	Поселение
904	МКД ул.Краснознаменн	КК-2-202	10,42	0,2	92,95	93,04	0,514	0,064	0,29	-8,637	0,054907199	Красный Восход / Усть-Качка
905	КК-2-200	КК-2-201	19,23	0,25	93,79	93,37	0,048	0,057	0,053	21,841	0,430520915	Красный Восход / Усть-Качка
906	КК-2-201	КК-2-202	22,28	0,25	93,37	93,04	0,057	0,051	0,054	14,811	0,483902084	Красный Восход / Усть-Качка
907	КК-2-202	КК-2-206	23,7	0,25	93,04	92,36	0,051	0,045	0,048	28,692	0,536595762	Красный Восход / Усть-Качка
910	КК-2-203	КК-2-205	34,73	0,25	93,83	93,07	0	0	0	21,883	0	Красный Восход / Усть-Качка
912	КК-2-204	КК-2-205	34,35	0,25	93,63	93,07	0	0	0	16,303	0	Красный Восход / Усть-Качка
913	КК-2-205	КК-2-206	24,97	0,25	93,07	92,36	0	0,045	0,023	28,434	0	Красный Восход / Усть-Качка
914	КК-2-197	КК-2-206	26,97	0,25	92,23	92,36	0,242	0,045	0,144	-4,82	-0,172593456	Красный Восход / Усть-Качка
917	ИЖС ул.Краснознаменн	КК-2-209	11,42	0,2	91,45	91,25	0,007	0,075	0,041	17,513	0,00463	Красный Восход / Усть-Качка
918	КК-2-206	КК-2-207	25,76	0,25	92,36	91,64	0,045	0,053	0,049	27,95	0,415689254	Красный Восход / Усть-Качка
921	Краснознаменная, 6	КК-2-207	12,28	0,2	91,81	91,64	0,012	0,067	0,04	13,844	0,011035	Красный Восход / Усть-Качка
922	КК-2-209	КК-2-210	29,01	0,25	91,25	90,96	0,06	0,051	0,056	9,997	0,431103428	Красный Восход / Усть-Качка
924	КК-2-210	КК-2-211	39,35	0,25	90,96	90,27	0,051	0,603	0,327	17,535	0,43255632	Красный Восход / Усть-Качка
926	КК-2-213	КК5-1	70,99	0,25	90,07	90,39	1	0,103	0,551	-4,508	2,458576113	Красный Восход / Усть-Качка
927	КК-2-211	КК-2-212	38,38	0,25	90,27	90	0,603	1	0,802	7,035	0,463008706	Красный Восход / Усть-Качка
928	КК-2-212	КК-2-213	34,53	0,25	90	90,07	1	1	1	-2,027	2,517906018	Красный Восход / Усть-Качка
930	КК-2-218	КК-2-212	33,86	0,25	90,5	90	0,11	1	0,555	14,767	1,99800008	Красный Восход / Усть-Качка
933	КК-3-140	КК-3-153	22,44	0,25	92,1	91,36	0	0	0	32,977	0	Красный Восход / Усть-Качка
373	КК-3-14	КК-3-15	13,16	0,25	91,75	92,01	0,688	0,02	0,33	-19,757	-0,059299899	Красный Восход / Усть-Качка
371	База отдыха ул. Стро	КК-3-14	8,37	0,159	91,74	91,75	1	1	1	-1,195	-0,028320001	Красный Восход / Усть-Качка
370	Стройка, 4А	КК-3-16	9,04	0,159	92,41	92,4	0,035	0,03	0,033	1,106	0,01289	Красный Восход / Усть-Качка
369	ПЗ ул. Стройка	КК-3-12	10,15	0,159	92,49	92,48	0,055	0,118	0,081	0,985	0,003260922	Красный Восход / Усть-Качка
362	КК-3-31	КК-3-32	16,78	0,25	89,23	89,66	0,032	0	0,015	-25,626	0	Красный Восход / Усть-Качка
358	КК-3-51	КК-3-52	25,08	0,25	89,72	89,82	0	0	0	-3,987	0	Красный Восход / Усть-Качка
356	КК-3-52	КК-3-53	30,52	0,25	89,82	89,86	0	0	0	-1,311	0	Красный Восход / Усть-Качка
354	КК-3-53	КК-3-54	18,67	0,25	89,86	89,72	0	0	0	7,499	0	Красный Восход / Усть-Качка
352	КК-3-54	КК-3-55	19,03	0,25	89,72	89,69	0	0,017	0,009	1,576	0	Красный Восход / Усть-Качка
351	КК-3-77	КК-3-55	36,83	0,25	89,66	89,69	0,024	0,017	0,021	-0,815	-0,009269988	Красный Восход / Усть-Качка
349	Победы, 21	КК-3-77	24,48	0,2	89,7	89,66	0,056	0,03	0,044	1,634	0,053488999	Красный Восход / Усть-Качка
345	КК-3-76	КК-3-77	49,1	0,25	89,19	89,66	0,615	0,024	0,308	-9,572	-0,062758991	Красный Восход / Усть-Качка
343	КК-3-75	КК-3-76	40,18	0,25	89,28	89,19	0,255	0,615	0,412	2,24	-0,006846448	Красный Восход / Усть-Качка
341	КК-2-147-1	КК-2-144	15,02	0,159	94,76	94,66	0,046	0,028	0,037	6,658	0,055555993	Красный Восход / Усть-Качка
340	корпус Европейский	КК-2-45	62,46	0,159	96,65	96,97	0,227	0	0,108	-5,123	0	Красный Восход / Усть-Качка
338	корпус Славянский-1	КК-2-78	13,54	0,159	94,79	94,72	0,014	0,014	0,015	5,17	0,00463	Красный Восход / Усть-Качка
336	Победы, 2А	КК-2-133	11,15	0,159	93,25	93,67	1	0,204	0,572	-37,668	-0,00581999	Красный Восход / Усть-Качка
334	КК-2-135	КК-2-133	42,04	0,25	93,62	93,67	0,33	0,13	0,188	-1,189	0,022493934	Красный Восход / Усть-Качка
333	КК-2-134	КК-2-135	5,61	0,159	93,41	93,62	1	0,519	0,729	-37,433	-0,039129867	Красный Восход / Усть-Качка
332	Победы, 2	КК-2-134	7,15	0,159	93,14	93,41	1	1	1	-37,762	-0,008485749	Красный Восход / Усть-Качка
329	КК-2-136	КК-2-135	28,03	0,25	93,64	93,62	0,25	0,33	0,248	0,714	0,178280825	Красный Восход / Усть-Качка
327	КК-2-139	КК-2-136	40,72	0,25	94,15	93,64	0,048	0,25	0,128	12,525	0,314815989	Красный Восход / Усть-Качка
326	КК-2-144	КК-2-136	36,93	0,25	94,66	93,64	0,018	0,25	0,113	27,62	0,055555989	Красный Восход / Усть-Качка
325	КК-2-137	КК-2-136	22,25	0,25	93,26	93,64	1	0,25	0,604	-17,079	-0,028230785	Красный Восход / Усть-Качка
323	КК-2-138	КК-2-137	15,16	0,159	93,3	93,26	1	1	1	2,639	-0,015078899	Красный Восход / Усть-Качка
321	МКД ул. Новый посело	КК-2-138	5,52	0,159	93,4	93,3	1	1	1	18,116	0,004041585	Красный Восход / Усть-Качка
318	МКД ул. Новый посело	КК-2-139	9,01	0,159	94,14	94,15	0,146	0,075	0,112	-1,11	0,055556	Красный Восход / Усть-Качка
314	ПЗ ул. Стройка	КК-3-5	8,65	0,159	93,12	93,02	0,006	0,091	0,046	11,561	0,001543	Красный Восход / Усть-Качка
312	ПЗ ул. Стройка	КК-3-4	8,82	0,159	93,35	93,25	0,007	0,003	0,005	11,338	0,001543	Красный Восход / Усть-Качка
310	ПЗ ул. Стройка	КК-3-2	9,66	0,159	93,89	94,1	0,098	0	0,046	-21,739	0	Красный Восход / Усть-Качка
308	корпус Орленок	КК-1-6	10,09	0,2	99,23	98,83	0,002	0,003	0,003	39,643	0,001193863	Красный Восход / Усть-Качка
306	корпус Орленок	КК-1-5	9,16	0,2	101,47	102,16	0,059	0	0,028	-75,328	0	Красный Восход / Усть-Качка
304	корпус Орленок	КК-1-4	9,82	0,2	101,14	101,98	0,059	0	0,028	-85,54	0	Красный Восход / Усть-Качка
302	корпус Орленок	КК-1-3	8,15	0,2	102,28	102,54	0,06	0	0,029	-31,902	0	Красный Восход / Усть-Качка
300	корпус Орленок	КК-1-2	7,81	0,2	103	102,98	0	0	0	2,561	0	Красный Восход / Усть-Качка
298	корпус Прикамье	КК-1-16	8,18	0,2	97,19	97,54	0,188	0,002	0,089	-42,787	-0,001181996	Красный Восход / Усть-Качка
296	корпус Прикамье	КК-1-15	8,51	0,2	97,61	97,97	0,222	0,003	0,106	-42,303	-0,001904004	Красный Восход / Усть-Качка
294	корпус Прикамье	КК-1-14	9,19	0,2	98,54	98,35	0,005	0,006	0,005	20,675	0,003086	Красный Восход / Усть-Качка
291	КК-3-4	КК-3-5	13,65	0,25	93,25	93,02	0,002	0,058	0,029	16,85	0,001543	Красный Восход / Усть-Качка
289	КК-3-3	КК-3-4	39,39	0,25	94	93,25	0	0,002	0,001	19,04	0	Красный Восход / Усть-Качка
287	КК-3-2	КК-3-3	13,92	0,25	94,1	94	0	0	0	7,184	0	Красный Восход / Усть-Качка
285	КК-3-1	КК-3-2	19,69	0,25	94	94,1	0	0	0	-5,079	0	Красный Восход / Усть-Качка
284	ПЗ ул. Стройка	КК-3-1	11,2	0,159	93,79	94	0	0	0	-18,75	0	Красный Восход / Усть-Качка
281	КК-1-17	КК-1-18	66,63	0,2	97,1	95,34	0	0	0	26,415	0	Красный Восход / Усть-Качка
280	КК-1-16	КК-1-17	21,56	0,2	97,54	97,1	0,002	0	0,001	20,408	0	Красный Восход / Усть-Качка
278	КК-1-15	КК-1-16	21,39	0,2	97,97	97,54	0,003	0,002	0,002	20,103	0,001181996	Красный Восход / Усть-Качка
276	КК-1-14	КК-1-15	19,99	0,2	98,35	97,97	0,006	0,003	0,005	19,01	0,003086	Красный Восход / Усть-Качка
274	КК-1-13	КК-1-14	10,15	0,2	98,78	98,35	0	0,006	0,003	42,365	0	Красный Восход / Усть-Качка
272	КК-1-12	КК-1-13	11,09	0,2	99,24	98,78	0	0	0	41,479	0	Красный Восход / Усть-Качка
270	КК-1-11	КК-1-12	23,01	0,2	99,6	99,24	0	0	0	15,645	0	Красный Восход / Усть-Качка
268	корпус Прикамье	КК-1-11	27,89	0,2	98,57	99,6	0	0	0	-36,931	0	Красный Восход / Усть-Качка
266	КК-1-10	КК-1-11	78	0,25	100,9	99,6	0	0	0	16,667	0	Красный Восход / Усть-Качка
264	КК-1-9	КК-1-10	34,42	0,25	98,4	100,9	0	0	0	-72,632	0	Красный Восход / Усть-Качка
262	КК-1-8	КК-1-9	32,64	0,25	96,47	98,4	0,027	0	0,013	-59,13	0	Красный Восход / Усть-Качка
260	КК-1-7	КК-1-8	24,45	0,25	97,65	96,47	0,001	0,027	0,013	48,262	0,001002692	Красный Восход / Усть-Качка

Sys	Начальный узел	Конечный узел	Длина, м	Высота канала, м	Отметка лотка в начале, м	Отметка лотка в конце, м	Заполнение h/D в начале участка	Заполнение h/D в конце участка	Максимальное заполнение h/D	Уклон, мм/м	Расход, л/с	Поселение
258	КК-1-6	КК-1-7	11,97	0,2	98,83	97,65	0,003	0,001	0,002	98,58	0	Красный Восход / Усть-Качка
256	КК-1-5	КК-1-7	51,57	0,2	102,16	97,65	0	0,001	0,001	87,454	0	Красный Восход / Усть-Качка
254	КК-1-4	КК-1-5	22,21	0,2	101,98	102,16	0	0	0	-8,104	0	Красный Восход / Усть-Качка
252	КК-1-3	КК-1-4	17,68	0,2	102,54	101,98	0	0	0	31,674	0	Красный Восход / Усть-Качка
250	КК-1-2	КК-1-3	13,75	0,2	102,98	102,54	0	0	0	32	0	Красный Восход / Усть-Качка
248	КК-1-1	КК-1-2	17,17	0,2	104,08	102,98	0	0	0	64,065	0	Красный Восход / Усть-Качка
246	корпус Орленок	КК-1-1	10,14	0,2	104,15	104,08	0	0	0	6,903	0	Красный Восход / Усть-Качка
243	ПЗ ул. Стройка	КК-3-36	138,77	0,159	91,92	91,17	0,014	0,018	0,016	5,405	0,004630001	Красный Восход / Усть-Качка
231	КК-1-31	КК-1-32	22,46	0,2	97,28	98,6	0	0	0	-58,771	0	Красный Восход / Усть-Качка
227	КК-2-42	КК-2-43	65,44	0,2	96,13	96,53	0	0	0	-6,112	0	Красный Восход / Усть-Качка
226	КК-2-41	КК-2-42	26,73	0,2	96,03	96,13	0	0	0	-3,741	0	Красный Восход / Усть-Качка
224	КК-2-40	КК-2-41	18,81	0,2	96,14	96,03	0	0	0	5,848	0	Красный Восход / Усть-Качка
222	КК-2-39	КК-2-40	18,06	0,2	96,15	96,14	0	0	0	0,554	0	Красный Восход / Усть-Качка
221	КК-2-38	КК-2-39	17,31	0,2	96,09	96,15	0,023	0	0,011	-3,466	0	Красный Восход / Усть-Качка
219	КК-2-37	КК-2-38	10,99	0,2	96,21	96,09	0,002	0,023	0,011	10,919	0,000646448	Красный Восход / Усть-Качка
217	КК-2-36	КК-2-37	10,31	0,2	96,32	96,21	0,002	0,002	0,003	10,669	0,000646736	Красный Восход / Усть-Качка
215	КК-2-35	КК-2-36	25,54	0,2	96,27	96,32	0,043	0,002	0,021	-1,958	-0,000279651	Красный Восход / Усть-Качка
214	корпус Русь	КК-2-36	8,6	0,25	96,34	96,32	0,004	0,002	0,003	2,326	0,00092593	Красный Восход / Усть-Качка
211	корпус Русь	КК-2-35	9,01	0,25	96,3	96,27	0,003	0,034	0,018	3,33	0,000926	Красный Восход / Усть-Качка
207	КК-2-32	КК-2-33	41,78	0,2	98,39	96,42	0	0	0	47,152	0	Красный Восход / Усть-Качка
206	КК-2-31	КК-2-32	7,3	0,2	99,05	98,39	0	0	0	90,411	0	Красный Восход / Усть-Качка
204	КК-2-30-1	КК-2-31	6,6	0,2	98,93	99,05	0	0	0	-18,182	0	Красный Восход / Усть-Качка
202	КК-2-30	КК-2-30-1	19,91	0,2	98,44	98,93	0	0	0	-24,611	0	Красный Восход / Усть-Качка
200	КК-2-29	КК-2-30	9,56	0,2	98,13	98,44	0	0	0	-32,427	0	Красный Восход / Усть-Качка
198	КК-2-34	КК-2-40	80,1	0,25	96,48	96,14	0	0	0	4,245	0	Красный Восход / Усть-Качка
197	КК-2-33	КК-2-34	6,01	0,25	96,42	96,48	0	0	0	-9,983	0	Красный Восход / Усть-Качка
196	КК-2-16	КК-2-33	23,5	0,2	96,32	96,42	0	0	0	-4,255	0	Красный Восход / Усть-Качка
194	КК-2-15	КК-2-16	28,03	0,2	96	96,32	0	0	0	-11,416	0	Красный Восход / Усть-Качка
192	КК-2-14	КК-2-15	21,53	0,2	95,18	96	0	0	0	-38,086	0	Красный Восход / Усть-Качка
189	КК-2-18	КК-2-19	26,45	0,2	96,07	96,3	0	0	0	-8,696	0	Красный Восход / Усть-Качка
188	КК-2-19	КК-2-21	11,08	0,2	96,3	96,28	0	0	0	1,805	0	Красный Восход / Усть-Качка
187	КК-2-21	КК-2-22	4,53	0,2	96,28	96,36	0	0	0	-17,66	0	Красный Восход / Усть-Качка
185	КК-2-19	КК-2-20	5,49	0,2	96,3	96,4	0	0	0	-18,215	0	Красный Восход / Усть-Качка
183	Бальнеолечебница	КК-2-18	23,11	0,2	95,92	96,07	0,088	0	0,042	-6,491	0	Красный Восход / Усть-Качка
181	КК-2-17	КК-2-18	16,55	0,2	95,59	96,07	0	0	0	-29,003	0	Красный Восход / Усть-Качка
179	Бальнеолечебница	КК-2-17	6,06	0,2	95,34	95,59	0,12	0	0,056	-41,254	0	Красный Восход / Усть-Качка
176	КК-2-20	КК-2-22	10,61	0,2	96,4	96,36	0	0	0	3,77	0	Красный Восход / Усть-Качка
174	КК-2-22	КК-2-23	8,85	0,2	96,36	96,32	0	0	0	4,52	0	Красный Восход / Усть-Качка
172	КК-2-23	КК-2-24	8,5	0,2	96,32	96,16	0	0	0	18,824	0	Красный Восход / Усть-Качка
170	КК-2-24	КК-2-25	7,92	0,2	96,16	95,88	0	0	0	35,354	0	Красный Восход / Усть-Качка
168	КК-2-25	КК-2-26	7,59	0,2	95,88	95,61	0	0	0	35,573	0	Красный Восход / Усть-Качка
166	КК-2-26	КК-2-27	19,16	0,2	95,61	96,53	0	0	0	-48,017	0	Красный Восход / Усть-Качка
164	КК-2-27	КК-2-28	41,32	0,2	96,53	97,85	0	0	0	-31,946	0	Красный Восход / Усть-Качка
162	КК-2-28	КК-2-29	9,41	0,2	97,85	98,13	0	0	0	-29,756	0	Красный Восход / Усть-Качка
161	Бальнеолечебница	КК-2-30	10,86	0,2	98,01	98,44	0,075	0	0,035	-39,595	0	Красный Восход / Усть-Качка
934	КК-3-153	КК-2-213	35,39	0,25	91,36	90,07	0	1	0,5	36,451	0	Красный Восход / Усть-Качка
937	Победы, 10А	КК-2-225	10,44	0,159	91,07	91,01	0,017	0,262	0,133	5,747	0,00742	Красный Восход / Усть-Качка
939	КК-2-225	КК-2-226	15,41	0,25	91,01	91,13	0,167	0	0,079	-7,787	0	Красный Восход / Усть-Качка
942	Краснознаменная, 23Б	КК-2-234	9,5	0,25	91,36	91,03	0,001	0,018	0,009	34,737	0,000476	Красный Восход / Усть-Качка
944	КК-2-234	КК-2-235	20,72	0,25	91,03	91,35	0,018	0	0,008	-15,444	0	Красный Восход / Усть-Качка
945	КК-2-235	КК-2-236	60,16	0,25	91,35	92,82	0	0	0	-24,435	0	Красный Восход / Усть-Качка
948	МКД ул.Краснознаменн	КК-3-169	11,18	0,2	90,98	90,57	0,026	0,069	0,051	36,673	0,078703997	Красный Восход / Усть-Качка
950	КК-3-169	КК5-1	13,92	0,25	90,57	90,39	0,055	0,103	0,079	12,931	0,435183989	Красный Восход / Усть-Качка
951	КК5-1	Усть-Качка КНС №3	15,66	0,25	90,39	89,75	0,103	0,107	0,105	40,868	2,885870636	Красный Восход / Усть-Качка
952	КК-3-168	КК-3-169	38,84	0,25	91,61	90,57	0,042	0,055	0,052	26,777	0,356480014	Красный Восход / Усть-Качка
953	КК-2-130	КК-2-129	19,92	0,25	95,45	95,12	0,035	0,043	0,039	16,566	0,185186	Красный Восход / Усть-Качка
954	КК-2-207	КК-2-208	15,64	0,25	91,64	91,42	0,053	0,058	0,056	14,066	0,426293613	Красный Восход / Усть-Качка
959	МКД ул. Октябрьская,	КК-2-118	33,76	0,25	91,72	91,83	0,414	0,021	0,201	-3,258	-0,027310152	Красный Восход / Усть-Качка
961	АЗ ул. Октябрьская,	КК-2-118	24,86	0,25	91,63	91,83	0,37	0,021	0,174	-8,045	-0,042914031	Красный Восход / Усть-Качка
963	КК-2-118	КК-2-117	566,67	0,25	91,83	94,39	0,021	0,034	0,027	-4,518	-0,074814117	Красный Восход / Усть-Качка
966	корпус Уральский	КК-2-100	9,5	0,2	96,9	96,93	0,053	0	0,025	-3,158	0	Красный Восход / Усть-Качка
969	корпус Уральский	КК-2-101	10,2	0,2	97,36	96,94	0,002	0,003	0,002	41,176	0,001029	Красный Восход / Усть-Качка
972	корпус Уральский	КК-2-102	10,37	0,2	97,1	96,49	0,002	0,068	0,033	58,824	0,001029	Красный Восход / Усть-Качка
975	корпус Уральский	КК-2-103	10,45	0,159	96,88	96,51	0,004	0,002	0,003	35,407	0	Красный Восход / Усть-Качка
976	КК-2-100	КК-2-101	15,09	0,159	96,93	96,94	0	0,003	0,002	-0,663	0	Красный Восход / Усть-Качка
977	КК-2-101	КК-2-102	18,13	0,159	96,94	96,49	0,003	0,085	0,042	24,821	0,001029	Красный Восход / Усть-Качка
978	КК-2-102	КК-2-103	15,32	0,159	96,49	96,51	0,085	0,002	0,041	-1,305	-0,000132782	Красный Восход / Усть-Качка
980	КК-2-103	КК-2-104	58,61	0,159	96,51	92,77	0,002	0,093	0,045	63,812	0,000929277	Красный Восход / Усть-Качка
982	КК-2-104	КК-2-105	13,84	0,159	92,77	93,41	0,093	0,003	0,046	-46,243	-0,001018752	Красный Восход / Усть-Качка
984	КК-2-105	КК-2-106	17,73	0,159	93,41	93,87	0,003	0,003	0,004	-25,945	0	Красный Восход / Усть-Качка
986	КК-2-106	КК-2-107	14,74	0,159	93,87	93,7	0,003	0,003	0,003	11,533	0,000663191	Красный Восход / Усть-Качка
988	КК-2-107	КК-2-108	15,45	0,159	93,7	93,13	0,003	0,131	0,064	36,893	0,001111522	Красный Восход / Усть-Качка
990	КК-2-108	КК-2-109	16,18	0,159	93,13	93,78	0,131	0,003	0,064	-40,173	-0,001054553	Красный Восход / Усть-Качка

Sys	Начальный узел	Конечный узел	Длина, м	Высота канала, м	Отметка лотка в начале, м	Отметка лотка в конце, м	Заполнение h/D в начале участка	Заполнение h/D в конце участка	Максимальное заполнение h/D	Уклон, мм/м	Расход, л/с	Поселение
992	корпус Уральский	КК-2-105	9,35	0,159	94,63	93,41	0,003	0,003	0,003	130,481	0	Красный Восход / Усть-Качка
994	корпус Уральский	КК-2-106	10,54	0,159	94,47	93,87	0,003	0,003	0,003	56,926	0,001572644	Красный Восход / Усть-Качка
996	корпус Уральский	КК-2-107	10,97	0,159	94,33	93,7	0,003	0,003	0,004	57,429	0,001391925	Красный Восход / Усть-Качка
998	корпус Уральский	КК-2-108	11,64	0,159	94,24	93,13	0,002	0,131	0,064	95,361	0,001029	Красный Восход / Усть-Качка
1000	корпус Уральский	КК-2-109	12,38	0,159	94,34	93,78	0,003	0,003	0,003	45,234	0,000123753	Красный Восход / Усть-Качка
142	КК-2-6	КК-2-9	25,03	0,2	93,6	94,09	0	0	0	-19,577	0	Красный Восход / Усть-Качка
4862	КК	Крохово Выпуск в ЦСВ	31,16	0,25	103,02	101,223	0,016	0,016	0,016	57,67	0,075138931	Крохово
4860	КК	КК	38,25	0,25	103,37	103,02	0,022	0,016	0,019	9,15	0,055138931	Крохово
4859	КК	КК	38,13	0,25	104,15	103,37	0,014	0,022	0,018	20,456	0,035138928	Крохово
4858	КК	КК	33,52	0,25	104,86	104,15	0,008	0,014	0,011	21,181	0,01513893	Крохово
4857	КК	КК	45,78	0,25	104,76	104,86	0,284	0,008	0,139	-2,184	-0,004861071	Крохово
4856	КК	КК	39,68	0,25	105	104,76	0,012	0,284	0,141	6,048	0,015506199	Крохово
4855	КК	КК	39,37	0,25	104,98	105	0,014	0,012	0,013	-0,508	-0,004493802	Крохово
4854	КК	КК	42,58	0,25	104,62	104,98	0,018	0,014	0,016	-8,455	-0,024493802	Крохово
4853	КК	КК	31,72	0,25	104,26	104,62	0,026	0,018	0,022	-11,349	-0,044493801	Крохово
4852	КК	КК	45,06	0,25	104,03	104,26	0,544	0,026	0,27	-5,104	-0,064493805	Крохово
4851	КК	КК	49,03	0,25	104,45	104,03	0,013	0,544	0,264	8,566	0,02	Крохово
4850	Полевая улица, 1	КК	12,45	0,11	106	104,45	0,014	0,029	0,021	124,498	0,01	Крохово
4848	Полевая улица, 2	КК	9,75	0,11	105,93	104,03	0,012	1	0,506	194,872	0,01	Крохово
4846	Полевая улица, 3	КК	9,54	0,11	106	104,26	0,012	0,059	0,036	182,39	0,01	Крохово
4844	Полевая улица, 4	КК	10,25	0,11	106	104,62	0,014	0,041	0,027	134,634	0,01	Крохово
4842	Полевая улица, 5	КК	10,29	0,11	106	104,98	0,015	0,032	0,024	99,125	0,01	Крохово
4840	Полевая улица, 6	КК	11,27	0,11	106	105	0,015	0,028	0,021	88,731	0,01	Крохово
4838	Полевая улица, 7	КК	8,86	0,11	106	104,76	0,013	0,646	0,314	139,955	0,01	Крохово
4836	Полевая улица, 8	КК	10,26	0,11	106	104,86	0,014	0,019	0,017	111,111	0,01	Крохово
4834	Полевая улица, 9	КК	10,65	0,11	106	104,15	0,013	0,031	0,022	173,709	0,01	Крохово
4831	Полевая улица, 9	КК	9,89	0,11	106	104,15	0,012	0,031	0,022	187,058	0,01	Крохово
4828	Полевая улица, 8	КК	11,01	0,11	106	104,86	0,015	0,019	0,017	103,542	0,01	Крохово
4825	Полевая улица, 7	КК	9	0,11	106	104,76	0,014	0,646	0,314	137,778	0,01	Крохово
4822	Полевая улица, 6	КК	10,12	0,11	106	105	0,015	0,028	0,021	98,814	0,01	Крохово
4819	Полевая улица, 5	КК	9,89	0,11	106	104,98	0,015	0,032	0,024	103,134	0,01	Крохово
4816	Полевая улица, 4	КК	9,45	0,11	106	104,62	0,013	0,041	0,027	146,032	0,01	Крохово
4813	Полевая улица, 3	КК	8,59	0,11	106	104,26	0,012	0,059	0,035	202,561	0,01	Крохово
4810	Полевая улица, 2	КК	10,11	0,11	105,89	104,03	0,012	1	0,506	183,976	0,01	Крохово
4807	Полевая улица, 1	КК	11,55	0,11	106	104,45	0,014	0,029	0,021	134,199	0,01	Крохово
4804	Полевая улица, 10	КК	11,95	0,11	105	103,37	0,014	0,051	0,032	136,402	0,01	Крохово
4802	Полевая улица, 11	КК	12,52	0,11	104,87	103,02	0,013	0,035	0,024	147,764	0,01	Крохово
4800	Полевая улица, 11	КК	10,79	0,11	104,91	103,02	0,013	0,035	0,024	175,162	0,01	Крохово
4797	Полевая улица, 10	КК	10,12	0,11	105	103,37	0,013	0,051	0,032	161,067	0,01	Крохово
8775	КК	КК	17,12	0,15	110,597	110,46	0,054	0,059	0,056	8,002	0,099999998	Култаево
8774	КК	КК	10,95	0,15	110,46	110,372	0,059	0,06	0,06	8,037	0,119999997	Култаево
8773	КК	КК	27,73	0,15	110,372	110,102	0,06	0,062	0,061	9,737	0,140000004	Култаево
8772	Весенняя улица, 8	КК	24,78	0,15	110,3	110,102	0,025	0,062	0,044	7,99	0,02	Култаево
8770	Весенняя улица, 9	КК	18,87	0,15	110,41	110,102	0,022	0,062	0,042	16,322	0,02	Култаево
8767	Весенняя улица, 7	КК	17,82	0,15	110,6	110,372	0,023	0,06	0,042	12,795	0,02	Култаево
8764	Весенняя улица, 6	КК	29,74	0,15	111,07	110,46	0,021	0,059	0,04	20,511	0,02	Култаево
8761	Весенняя улица, 5	КК	17,13	0,15	110,77	110,597	0,024	0,054	0,039	10,099	0,02	Култаево
8758	Весенняя улица, 3	КК	17,82	0,15	111,01	110,867	0,025	0,042	0,034	8,025	0,02	Култаево
8754	Весенняя улица, 4	КК	25,67	0,15	111,27	110,73	0,02	0,048	0,034	21,036	0,02	Култаево
8752	Весенняя улица, 2	КК	26,98	0,15	111,56	111,184	0,022	0,032	0,027	13,936	0,02	Култаево
8749	КК	КК	25,19	0,15	111,184	110,867	0,032	0,042	0,037	12,584	0,039999999	Култаево
8748	Весенняя улица, 1	КК	22,05	0,15	111,36	111,184	0,025	0,032	0,029	7,982	0,02	Култаево
8746	КК	КК	17,12	0,15	110,867	110,73	0,042	0,048	0,045	8,002	0,059999999	Култаево
8745	КК	КК	168,91	0,15	92,973	91,622	0,445	0,445	0,445	7,998	7,23718619	Култаево
8744	КК	КК	79,87	0,15	93,612	92,973	0,445	0,445	0,445	8,001	7,23718619	Култаево
8742	КК	КК	147,31	0,15	94,79	93,612	0,445	0,445	0,445	7,997	7,23718619	Култаево
8740	КК	КК	121,28	0,15	95,761	94,79	0,445	0,445	0,445	8,006	7,23718619	Култаево
8738	КК	КК	68,34	0,15	99,285	98,738	0,445	0,445	0,445	8,004	7,23718619	Култаево
8737	КК	КК	68,86	0,15	99,835	99,285	0,446	0,445	0,445	7,987	7,23718619	Култаево
8735	КК	КК	73,75	0,15	100,425	99,835	0,445	0,446	0,445	8	7,23718619	Култаево
8732	КК	КК	124,34	0,15	104,062	103,067	0,445	0,445	0,445	8,002	7,23718619	Култаево
8730	КК	КК	11,13	0,11	107,95	107,86	0,034	0,034	0,034	8,086	0,016	Култаево
8728	КК	КК	10,07	0,11	111,269	107,95	0,009	0,034	0,021	329,593	0,008	Култаево
8727	Успешная улица, 2	КК	8,86	0,11	111,34	111,269	0,028	0,009	0,019	8,014	0,008	Култаево
8724	КК	КК	104,12	0,11	108,782	107,95	0,024	0,034	0,029	7,991	0,008	Култаево
8722	Успешная улица, 10	КК	109,69	0,11	109,66	108,782	0,024	0,024	0,024	8,004	0,008	Култаево
8719	КК	КК	100,48	0,15	101,229	100,425	0,445	0,445	0,445	8,002	7,23718619	Култаево
8718	КК	КК	75,26	0,15	101,831	101,229	0,445	0,445	0,445	7,999	7,23718619	Култаево
8716	КК	КК	154,48	0,15	103,067	101,831	0,445	0,445	0,445	8,001	7,23718619	Култаево
8713	КК	КК	108,28	0,15	104,928	104,062	0,445	0,445	0,445	7,998	7,237186655	Култаево
8712	КК	КК	15,33	0,11	106,152	106,029	0,034	0,213	0,123	8,023	0,015999996	Култаево
8710	КК	КК	121,87	0,15	106,029	104,928	0,156	0,445	0,301	9,034	0,992779969	Култаево
8709	КК	КК	56,78	0,15	110,724	106,029	0,091	0,156	0,123	82,688	0,976779964	Култаево

Sys	Начальный узел	Конечный узел	Длина, м	Высота канала, м	Отметка лотка в начале, м	Отметка лотка в конце, м	Заполнение h/D в начале участка	Заполнение h/D в конце участка	Максимальное заполнение h/D	Уклон, мм/м	Расход, л/с	Поселение
8708	КК	КК	213,57	0,11	107,86	106,152	0,034	0,034	0,034	7,997	0,015999998	Култаево
8706	КК	КК	93,67	0,15	105,678	104,928	0,41	0,445	0,428	8,007	6,243105978	Култаево
8704	КК	КК	23,39	0,11	120,552	113,439	0,009	0,119	0,066	304,104	0,008	Култаево
8703	улица Романа Кашина,	КК	87,31	0,11	121,25	120,552	0,028	0,009	0,019	7,995	0,008	Култаево
8700	КК	КК	122,84	0,11	111,707	110,724	0,148	0,124	0,136	8,002	0,344	Култаево
8698	КК	КК	49,15	0,11	112,1	111,707	0,144	0,148	0,146	7,996	0,344	Култаево
8696	КК	КК	13,96	0,11	112,212	112,1	0,143	0,144	0,144	8,023	0,344	Култаево
8694	КК	КК	46,91	0,11	112,587	112,212	0,144	0,143	0,144	7,994	0,344	Култаево
8692	КК	КК	77,92	0,11	113,799	113,176	0,102	0,14	0,121	7,995	0,167999999	Култаево
8691	КК	КК	72,05	0,11	120,77	104,928	0,003	0,607	0,305	219,875	0,00129867	Култаево
8689	Романа Кашина, 85	КК	31,2	0,11	121,47	120,77	0,009	0,003	0,006	22,436	0,00117276	Култаево
8686	КК	КК	41,36	0,11	112,918	112,587	0,142	0,144	0,143	8,003	0,335999997	Култаево
8685	КК	КК	32,2	0,11	113,176	112,918	0,14	0,142	0,141	8,012	0,327999995	Култаево
8684	КК	КК	31,07	0,11	117,013	113,176	0,051	0,14	0,095	123,495	0,151999993	Култаево
8683	КК	КК	39,73	0,11	117,331	117,013	0,105	0,051	0,078	8,004	0,144000005	Култаево
8681	Кедровая улица, 9	КК	30,89	0,11	120,76	117,331	0,013	0,105	0,059	111,007	0,008	Култаево
8678	Кедровая улица, 7	КК	29,13	0,11	120,72	117,013	0,012	0,051	0,031	127,257	0,008	Култаево
8675	Кедровая улица, 5	КК	30,81	0,11	120,51	113,176	0,01	0,14	0,075	238,04	0,008	Култаево
8672	Кедровая улица, 3	КК	30,19	0,11	120,32	112,918	0,01	0,142	0,076	245,181	0,008	Култаево
8669	Кедровая улица, 1	КК	28,78	0,11	120,02	112,587	0,01	0,144	0,077	258,27	0,008	Култаево
8666	КК	КК	29,5	0,15	121,749	121,513	0	0	0	8	0	Култаево
8665	Пермская улица, 37	КК	10,15	0,15	121,83	121,749	0	0	0	7,98	0	Култаево
8662	Пермская улица, 35	КК	10,39	0,15	121,95	121,513	0	0	0	42,06	0	Култаево
8659	КК	КК	31,52	0,11	120,912	120,66	0,024	0,037	0,031	7,995	0,008	Култаево
8658	КК	КК	25,85	0,11	120,66	120,453	0,037	0,019	0,028	8,008	0,016	Култаево
8657	КК	КК	19,18	0,15	119,302	119,148	0,041	0,04	0,04	8,029	0,056000001	Култаево
8656	КК	КК	28,77	0,15	119,532	119,302	0,032	0,041	0,037	7,994	0,032	Култаево
8655	Пермская улица, 17	КК	20,58	0,15	121,28	119,532	0,009	0,032	0,02	84,937	0,008	Култаево
8652	КК	КК	5,67	0,11	120,453	119,302	0,019	0,056	0,038	202,998	0,024000001	Култаево
8650	Пермская улица, 13	КК	19,68	0,11	121,15	120,453	0,017	0,019	0,018	35,417	0,008	Култаево
8647	Пермская улица, 11	КК	18,2	0,11	121,23	120,66	0,018	0,037	0,027	31,319	0,008	Култаево
8644	Пермская улица, 9	КК	14,74	0,11	121,03	120,912	0,024	0,024	0,024	8,005	0,008	Култаево
8641	Уральская улица, 2	КК	23,3	0,15	120,97	119,148	0,009	0,04	0,024	78,197	0,008	Култаево
8639	Уральская улица, 1	КК	22,78	0,15	121,09	119,148	0,009	0,04	0,024	85,25	0,008	Култаево
8637	КК	КК	31,43	0,11	114,051	113,799	0,099	0,102	0,101	8,018	0,159999996	Култаево
8636	Ольховая улица, 8	КК	23,07	0,11	118,68	114,327	0,011	0,097	0,054	188,687	0,008	Култаево
8634	Ольховая улица, 5	КК	29,31	0,11	119,52	114,051	0,011	0,099	0,055	186,592	0,008	Култаево
8629	Ольховая улица, 3А	КК	35,06	0,11	119,82	113,799	0,011	0,102	0,057	171,734	0,008	Култаево
8627	КК	КК	28,64	0,11	117,56	117,331	0,092	0,105	0,098	7,996	0,136000002	Култаево
8626	КК	КК	30,41	0,11	117,803	117,56	0,089	0,092	0,091	7,991	0,128	Култаево
8625	КК	КК	84,74	0,11	121,526	117,803	0,027	0,089	0,058	43,934	0,024000001	Култаево
8624	КК	КК	43,42	0,11	121,873	121,526	0,035	0,027	0,031	7,992	0,016	Култаево
8623	КК	КК	43,35	0,11	122,22	121,873	0,024	0,035	0,03	8,005	0,008	Култаево
8622	Кедровая улица, 21	КК	16,59	0,11	122,37	122,22	0,024	0,024	0,024	9,042	0,008	Култаево
8619	Кедровая улица, 19	КК	22,07	0,11	122,39	121,873	0,019	0,035	0,027	23,425	0,008	Култаево
8616	Кедровая улица, 17	КК	27,94	0,11	122,37	121,526	0,018	0,027	0,023	30,208	0,008	Култаево
8613	Кедровая улица, 11	КК	29,66	0,11	120,4	117,56	0,013	0,092	0,053	95,752	0,008	Култаево
8611	КК	КК	16,91	0,15	120,427	120,292	0	0,011	0,007	7,983	0	Култаево
8610	КК	КК	46,02	0,15	120,795	120,427	0	0	0	7,997	0	Култаево
8608	КК	КК	8,6	0,15	121,346	120,795	0	0	0	64,07	0	Култаево
8607	КК	КК	46,25	0,15	121,165	120,795	0	0	0	8	0	Култаево
8605	Пермская улица, 31	КК	11,73	0,15	121,44	121,346	0	0	0	8,014	0	Култаево
8603	КК	КК	43,46	0,15	121,513	121,165	0	0	0	8,007	0	Култаево
8600	КК	КК	31,41	0,15	119,783	119,532	0,028	0,032	0,03	7,991	0,024000001	Култаево
8599	КК	КК	50,79	0,15	120,189	119,783	0,016	0,028	0,023	7,994	0,008	Култаево
8598	КК	КК	12,8	0,15	120,292	120,189	0,011	0,016	0,017	8,047	0,004	Култаево
8597	Пермская улица, 20	КК	23,93	0,15	121,64	119,783	0,009	0,028	0,018	77,601	0,008	Култаево
8595	Пермская улица, 21	КК	12,22	0,15	122,32	120,292	0,004	0,011	0,009	165,957	0,004	Култаево
8592	Пермская улица, 21	КК	13,12	0,15	122,17	120,189	0,005	0,016	0,012	150,991	0,004	Култаево
8589	Пермская улица, 16	КК	20,56	0,15	121,78	119,783	0,008	0,028	0,018	97,13	0,008	Култаево
8586	КК	КК	59,66	0,15	116,113	119,208						Култаево
8585	КК	КК	40,24	0,15	119,208	118,886	0,016	0,023	0,02	8,002	0,008	Култаево
8584	КК	КК	40,42	0,15	118,886	118,563	0,023	0,028	0,025	7,991	0,016	Култаево
8583	КК	КК	27,37	0,15	118,563	118,344	0,028	0,032	0,03	8,001	0,024000001	Култаево
8582	КК	КК	67,58	0,15	118,344	117,803	0,032	0,066	0,049	8,005	0,032	Култаево
8581	КК	КК	86,49	0,15	119,148	117,803	0,04	0,066	0,053	15,551	0,072000003	Култаево
8579	Уральская улица, 13	КК	24,01	0,15	119,4	119,208	0,016	0,016	0,016	7,997	0,008	Култаево
8576	Уральская улица, 11	КК	19,99	0,15	119,4	118,886	0,012	0,023	0,018	25,713	0,008	Култаево
8573	Уральская улица, 9	КК	17,68	0,15	119,4	118,563	0,01	0,028	0,019	47,342	0,008	Култаево
8570	Уральская улица, 7	КК	18,71	0,15	119,81	118,344	0,009	0,032	0,02	78,354	0,008	Култаево
8566	КК	КК	40,51	0,11	118,884	116,972	0,037	0,069	0,053	47,198	0,048000002	Култаево
8565	КК	КК	17,64	0,11	119,234	118,884	0,043	0,037	0,04	19,841	0,039999999	Култаево
8564	КК	КК	74,14	0,11	119,953	119,234	0,045	0,043	0,044	9,698	0,032	Култаево

Sys	Начальный узел	Конечный узел	Длина, м	Высота канала, м	Отметка лотка в начале, м	Отметка лотка в конце, м	Заполнение h/D в начале участка	Заполнение h/D в конце участка	Максимальное заполнение h/D	Уклон, мм/м	Расход, л/с	Поселение
8563	КК	КК	28,06	0,11	120,459	119,953	0,028	0,045	0,036	18,033	0,016	Култаево
8562	КК	КК	14,51	0,11	119	118,884	0,024	0,037	0,031	7,994	0,008	Култаево
8559	Зимняя улица, 9	КК	18,19	0,11	119,38	119,234	0,024	0,043	0,034	8,026	0,008	Култаево
8556	Зимняя улица, 5	КК	15,94	0,11	120,39	119,953	0,018	0,045	0,032	27,415	0,008	Култаево
8554	Зимняя улица, 6	КК	20,85	0,11	120,12	119,953	0,024	0,045	0,035	8,01	0,008	Култаево
8551	Зимняя улица, 4	КК	21,4	0,11	120,63	120,459	0,024	0,028	0,026	7,991	0,008	Култаево
8549	Зимняя улица, 3	КК	18,92	0,11	121,14	120,459	0,017	0,028	0,022	35,994	0,008	Култаево
8546	КК	КК	49,86	0,15	118,476	118,077	0,016	0,028	0,022	8,002	0,008	Култаево
8545	КК	КК	69,96	0,15	118,077	117,517	0,028	0,032	0,03	8,005	0,024000001	Култаево
8544	КК	КК	37,17	0,15	117,517	117,22	0,032	0,035	0,033	7,99	0,032	Култаево
8543	КК	КК	45,25	0,15	116,972	116,61	0,051	0,053	0,052	8	0,088000001	Култаево
8542	КК	КК	30,92	0,15	117,22	116,972	0,035	0,051	0,043	8,021	0,039999999	Култаево
8540	КК	КК	21,82	0,15	116,113	115,938	0,055	0,057	0,056	8,02	0,103999999	Култаево
8539	КК	КК	17,84	0,15	116,256	116,113	0,055	0,055	0,055	8,016	0,103999999	Култаево
8537	КК	КК	44,32	0,15	116,61	116,256	0,053	0,055	0,054	7,987	0,096000003	Култаево
8536	КК	КК	41,99	0,15	115,938	115,603	0,057	0,059	0,058	7,978	0,112000002	Култаево
8535	КК	КК	36,21	0,11	114,617	114,327	0,092	0,097	0,095	8,009	0,136000002	Култаево
8534	КК	КК	34,6	0,11	114,327	114,051	0,097	0,099	0,098	7,977	0,151999993	Култаево
8533	Сельская улица, 17	КК	16,01	0,15	119,7	118,077	0,008	0,028	0,018	101,374	0,008	Култаево
8531	Сельская улица, 28	КК	15,55	0,15	118,6	118,476	0,016	0,016	0,016	7,974	0,008	Култаево
8528	Сельская улица, 26	КК	22,94	0,15	118,59	118,077	0,013	0,028	0,02	22,363	0,008	Култаево
8525	Сельская улица, 22	КК	24,69	0,15	118,54	117,517	0,011	0,032	0,021	41,434	0,008	Култаево
8522	Сельская улица, 20	КК	20,85	0,15	118,1	117,22	0,011	0,035	0,023	42,206	0,008	Култаево
8519	Сельская улица, 9	КК	14,26	0,11	118,65							Култаево
8516	Сельская улица, 16	КК	19,59	0,15	118,47	116,61	0,008	0,053	0,03	94,946	0,008	Култаево
8513	Сельская улица, 14	КК	19,09	0,15	118,72	116,256	0,008	0,055	0,031	129,073	0,008	Култаево
8510	Сельская улица, 12	КК	14,94	0,15	118,7	115,938	0,007	0,057	0,032	184,873	0,008	Култаево
8507	Сельская улица, 10	КК	14,53	0,15	118,34	115,603	0,007	0,059	0,033	188,369	0,008	Култаево
8505	Ольховая улица, 7	КК	20,39	0,11	118,92	114,327	0,01	0,097	0,054	225,257	0,008	Култаево
8503	Ольховая улица, 9	КК	18,58	0,11	118,29	114,617	0,011	0,092	0,051	197,686	0,008	Култаево
8499	Сельская улица, 8	КК	16,33	0,15	117,79	115,315	0,007	0,061	0,034	151,562	0,008	Култаево
8496	КК	КК	35,93	0,15	115,603	115,315	0,059	0,061	0,06	8,016	0,119999997	Култаево
8495	КК	КК	25,49	0,15	115,315	115,111	0,061	0,066	0,063	8,003	0,128	Култаево
8494	КК	КК	61,76	0,11	115,111	114,617	0,089	0,092	0,091	7,999	0,128	Култаево
8492	КК	КК	420,77	0,15	109,044	105,678	0,41	0,41	0,41	8	6,243105978	Култаево
8491	КК	КК	29,07	0,15	115,752	109,044	0,027	0,41	0,219	230,753	0,128	Култаево
8490	КК	КК	146,15	0,15	110,213	109,044	0,405	0,41	0,408	7,999	6,115105934	Култаево
8488	КК	КК	30	0,15	115,992	115,752	0,062	0,027	0,045	8	0,108	Култаево
8487	КК	КК	28,32	0,15	116,219	115,992	0,05	0,062	0,056	8,016	0,088000001	Култаево
8486	КК	КК	33,02	0,15	116,483	116,219	0,045	0,05	0,048	7,995	0,068000001	Култаево
8485	КК	КК	26,91	0,15	116,698	116,483	0,038	0,045	0,042	7,99	0,048000002	Култаево
8484	КК	КК	31,95	0,15	116,954	116,698	0,03	0,038	0,034	8,013	0,028	Култаево
8483	КК	КК	32,45	0,15	117,213	116,954	0,016	0,03	0,023	7,982	0,008	Култаево
8482	КК	КК	16,87	0,15	112,67	110,213	0,19	0,405	0,298	145,643	5,983105861	Култаево
8481	улица Космонавтов, 1	КК	28,33	0,15	117,44	117,213	0,016	0,016	0,016	8,013	0,008	Култаево
8478	улица Космонавтов, 3	КК	25,49	0,15	117,83	116,954	0,018	0,03	0,024	34,366	0,02	Култаево
8475	улица Космонавтов, 5	КК	28,71	0,15	118,19	116,698	0,016	0,038	0,027	51,968	0,02	Култаево
8472	улица Космонавтов, 7	КК	27,11	0,15	118,4	116,483	0,015	0,045	0,03	70,712	0,02	Култаево
8469	улица Космонавтов, 9	КК	25,7	0,15	118,4	116,219	0,014	0,05	0,032	84,864	0,02	Култаево
8466	улица Космонавтов, 1	КК	25,06	0,15	118,4	115,992	0,014	0,062	0,038	96,089	0,02	Култаево
8463	улица Космонавтов, 1	КК	26,56	0,15	118,4	115,752	0,014	0,027	0,021	99,699	0,02	Култаево
8460	КК	КК	28,16	0,15	111,655	111,43	0,037	0,044	0,04	7,99	0,044	Култаево
8459	улица Космонавтов, 1	КК	20,05	0,15	114,13	113,51	0,011	0,016	0,014	30,923	0,008	Култаево
8456	улица Космонавтов, 1	КК	20,03	0,15	114,09	113,251	0,011	0,023	0,017	41,887	0,008	Култаево
8453	улица Космонавтов, 1	КК	12,51	0,15	114,81	111,995	0,006	0,028	0,017	225,02	0,008	Култаево
8450	улица Космонавтов, 1	КК	15,79	0,15	114,98	111,655	0,011	0,037	0,024	210,576	0,02	Култаево
8446	улица Космонавтов, 1	КК	17,83	0,15	114,53	112,781	0	0,023	0,012	98,093	0	Култаево
8443	улица Космонавтов, 1	КК	16,93	0,15	115,72	111,43	0,011	0,044	0,027	253,396	0,02	Култаево
8441	улица Космонавтов, 1	КК	17,04	0,15	115,42	111,21	0,011	0,049	0,03	247,066	0,02	Култаево
8438	улица Космонавтов, 2	КК	17,14	0,15	115,6	110,944	0,01	0,055	0,033	271,645	0,02	Култаево
8435	улица Космонавтов, 2	КК	17,24	0,15	115,09	110,743	0,006	0,057	0,031	252,146	0,008	Култаево
8432	улица Космонавтов, 2	КК	16,81	0,15	115,39	110,5	0,01	0,061	0,036	290,898	0,02	Култаево
8428	КК	КК	27,44	0,15	111,43	111,21	0,044	0,049	0,046	8,017	0,064	Култаево
8427	КК	КК	33,21	0,15	111,21	110,944	0,049	0,055	0,052	8,01	0,083999999	Култаево
8426	КК	КК	25,21	0,15	110,944	110,743	0,055	0,057	0,056	7,973	0,103999999	Култаево
8425	КК	КК	30,36	0,15	110,743	110,5	0,057	0,061	0,059	8,004	0,112000002	Култаево
8424	КК	КК	35,87	0,15	110,5	110,213	0,061	0,405	0,233	8,001	0,132000001	Култаево
8422	КК	КК	32,41	0,15	113,51	113,251	0,016	0,023	0,02	7,991	0,008	Култаево
8421	КК	КК	58,68	0,15	113,251	112,781	0,023	0,023	0,023	8,01	0,016	Култаево
8420	КК	КК	98,29	0,15	112,781	111,995	0,023	0,028	0,025	7,997	0,016	Култаево
8419	КК	КК	42,51	0,15	111,995	111,655	0,028	0,037	0,032	7,998	0,024000001	Култаево
8418	КК	КК	1124,86	0,15	130,827	112,67	0,367	0,19	0,278	16,142	5,983105861	Култаево
8417	КК	КК	91,36	0,15	133,708	130,827	0,272	0,367	0,32	31,535	5,711106118	Култаево

Sys	Начальный узел	Конечный узел	Длина, м	Высота канала, м	Отметка лотка в начале, м	Отметка лотка в конце, м	Заполнение h/D в начале участка	Заполнение h/D в конце участка	Максимальное заполнение h/D	Уклон, мм/м	Расход, л/с	Поселение
8416	КК	КК	19,74	0,11	134,479	133,708	0,134	0,372	0,253	39,058	0,660854275	Култаево
8414	КК	КК	28,95	0,11	134,71	134,479	0,207	0,134	0,171	7,979	0,644854328	Култаево
8413	КК	КК	25,5	0,11	134,914	134,71	0,193	0,207	0,2	8	0,628854323	Култаево
8412	КК	КК	14,4	0,11	135,03	134,914	0,19	0,193	0,191	8,056	0,612854317	Култаево
8411	КК	КК	17,44	0,11	135,169	135,03	0,189	0,19	0,19	7,97	0,604854315	Култаево
8410	КК	КК	25,38	0,11	135,372	135,169	0,187	0,189	0,188	7,998	0,588854309	Култаево
8409	КК	КК	30,58	0,11	135,617	135,372	0,184	0,187	0,185	8,012	0,572854304	Култаево
8408	КК	КК	15,97	0,11	135,744	135,617	0,182	0,184	0,183	7,952	0,556854298	Култаево
8407	КК	КК	29,24	0,11	135,978	135,744	0,18	0,182	0,181	8,003	0,548854296	Култаево
8406	Первоцветная улица,	КК	22,64	0,11	137,12	134,479	0,013	0,134	0,073	116,652	0,008	Култаево
8404	Первоцветная улица,	КК	30,38	0,11	139,88	139,19	0,019	0,088	0,053	22,712	0,008	Култаево
8401	КК	КК	27,71	0,11	136,249	135,978	0,169	0,18	0,175	9,78	0,53285429	Култаево
8400	КК	КК	24,52	0,11	136,617	136,249	0,15	0,169	0,16	15,008	0,516854285	Култаево
8399	Первоцветная улица,	КК	17,12	0,11	137,03	136,617	0,019	0,15	0,085	24,124	0,008	Култаево
8397	КК	КК	21,37	0,11	136,788	136,617	0,176	0,15	0,163	8,002	0,500854279	Култаево
8396	КК	КК	6,52	0,11	136,84	136,788	0,171	0,176	0,174	7,975	0,492854277	Култаево
8395	КК	КК	17,8	0,11	136,983	136,84	0,169	0,171	0,17	8,034	0,484854303	Култаево
8394	КК	КК	7,5	0,11	137,043	136,983	0,168	0,169	0,169	8	0,4768543	Култаево
8393	КК	КК	15,22	0,11	137,164	137,043	0,167	0,168	0,168	7,95	0,468854298	Култаево
8392	КК	КК	8,82	0,11	137,235	137,164	0,165	0,167	0,166	8,05	0,460854295	Култаево
8391	КК	КК	11,73	0,11	137,329	137,235	0,164	0,165	0,165	8,014	0,452854292	Култаево
8390	КК	КК	7,74	0,11	137,826	137,329	0,099	0,164	0,131	64,212	0,44485429	Култаево
8389	КК	КК	19,72	0,11	137,984	137,826	0,173	0,099	0,136	8,012	0,436854287	Култаево
8388	КК	КК	12,36	0,11	139,19	137,984	0,088	0,173	0,13	97,573	0,428854313	Култаево
8387	Первоцветная улица,	КК	13,28	0,11	137,79	134,479	0,01	0,134	0,072	249,322	0,008	Култаево
8384	Первоцветная улица,	КК	19,9	0,11	136,91	134,71	0,013	0,207	0,11	110,553	0,008	Култаево
8382	Первоцветная улица,	КК	11,18	0,11	137,46	134,71	0,01	0,207	0,109	245,975	0,008	Култаево
8379	Первоцветная улица,	КК	19,81	0,11	136,63	134,914	0,014	0,193	0,103	86,623	0,008	Култаево
8377	Первоцветная улица,	КК	11,47	0,11	137,17	134,914	0,011	0,193	0,102	196,687	0,008	Култаево
8374	Первоцветная улица,	КК	16,3	0,11	136,77	135,03	0,013	0,19	0,101	106,748	0,008	Култаево
8371	Первоцветная улица,	КК	20,72	0,11	136,54	135,169	0,015	0,189	0,102	66,168	0,008	Култаево
8369	Первоцветная улица,	КК	15	0,11	137,06	135,169	0,012	0,189	0,101	126,067	0,008	Култаево
8366	Первоцветная улица,	КК	18,22	0,11	136,29	135,372	0,016	0,187	0,101	50,384	0,008	Култаево
8364	Первоцветная улица,	КК	11,27	0,11	136,84	135,372	0,012	0,187	0,099	130,257	0,008	Култаево
8361	Первоцветная улица,	КК	17,82	0,11	136,1	135,617	0,018	0,184	0,101	27,104	0,008	Култаево
8359	Первоцветная улица,	КК	13,68	0,11	136,77	135,617	0,014	0,184	0,099	84,284	0,008	Култаево
8356	Первоцветная улица,	КК	13,69	0,11	136,05	135,744	0,019	0,182	0,101	22,352	0,008	Култаево
8353	Первоцветная улица,	КК	13,95	0,11	136,09	135,978	0,024	0,18	0,102	8,029	0,008	Култаево
8351	Первоцветная улица,	КК	14,06	0,11	136,74	135,978	0,015	0,18	0,098	54,196	0,008	Култаево
8348	Первоцветная улица,	КК	16,42	0,11	136,38	136,249	0,024	0,169	0,097	7,978	0,008	Култаево
8346	Первоцветная улица,	КК	15,35	0,11	137,29	136,249	0,015	0,169	0,092	67,818	0,008	Култаево
8343	Первоцветная улица,	КК	15,4	0,11	137,63	136,617	0,015	0,15	0,082	65,779	0,008	Култаево
8340	Первоцветная улица,	КК	15,71	0,11	137,34	136,788	0,017	0,176	0,097	35,137	0,008	Култаево
8337	Первоцветная улица,	КК	17,5	0,11	137,95	136,84	0,015	0,171	0,093	63,429	0,008	Култаево
8334	Первоцветная улица,	КК	16,8	0,11	137,15	136,983	0,023	0,169	0,096	9,94	0,008	Култаево
8331	Первоцветная улица,	КК	12,82	0,11	138	137,043	0,014	0,168	0,091	74,649	0,008	Култаево
8328	Первоцветная улица,	КК	14,71	0,11	137,37	137,164	0,022	0,167	0,094	14,004	0,008	Култаево
8325	Первоцветная улица,	КК	15,83	0,11	138,29	137,235	0,015	0,165	0,09	66,646	0,008	Култаево
8322	Первоцветная улица,	КК	20,15	0,11	137,49	137,329	0,024	0,164	0,094	7,99	0,008	Култаево
8319	Первоцветная улица,	КК	12,29	0,11	138,66	137,826	0,015	0,099	0,057	67,86	0,008	Култаево
8316	Первоцветная, 31	КК	23,24	0,11	138,17	137,984	0,024	0,173	0,099	8,003	0,008	Култаево
8313	КК	КК	38,17	0,11	131,132	130,827	0,128	0,5	0,314	7,991	0,272000005	Култаево
8311	КК	КК	20,06	0,11	131,293	131,132	0,126	0,128	0,127	8,026	0,264000002	Култаево
8310	КК	КК	26,75	0,11	131,507	131,293	0,124	0,126	0,125	8	0,255999999	Култаево
8309	КК	КК	9,1	0,11	131,58	131,507	0,123	0,124	0,124	8,022	0,247999997	Култаево
8308	КК	КК	10,62	0,11	131,664	131,58	0,121	0,123	0,122	7,91	0,239999994	Култаево
8307	КК	КК	32,17	0,11	131,922	131,664	0,119	0,121	0,12	8,02	0,232000006	Култаево
8306	Лазурная, 4	КК	7,64	0,11	135,59	131,132	0,007	0,128	0,068	583,508	0,008	Култаево
8303	Лазурная, 6	КК	8,01	0,11	135,39	131,293	0,008	0,126	0,067	511,486	0,008	Култаево
8300	Лазурная, 8	КК	9,23	0,11	135,58	131,507	0,008	0,124	0,066	441,278	0,008	Култаево
8297	Лазурная, 13	КК	22,28	0,11	134,46	131,58	0,012	0,123	0,067	129,264	0,008	Култаево
8294	Лазурная, 10	КК	12,51	0,11	135,51	131,664	0,009	0,121	0,065	307,434	0,008	Култаево
8291	КК	КК	64,88	0,11	132,441	131,922	0,115	0,119	0,117	7,999	0,216	Култаево
8290	Лазурная, 12	КК	12,66	0,11	135,34	131,922	0,01	0,119	0,064	269,984	0,008	Култаево
8288	Лазурная, 15	КК	23,15	0,11	134,34	131,922	0,013	0,119	0,066	104,449	0,008	Култаево
8285	КК	КК	6,36	0,11	132,492	132,441	0,113	0,115	0,114	8,019	0,207999998	Култаево
8284	КК	КК	41,54	0,11	132,824	132,492	0,111	0,113	0,112	7,992	0,199999995	Култаево
8283	Лазурная, 21	КК	19,22	0,11	134,48	132,441	0,013	0,115	0,064	106,087	0,008	Култаево
8280	Лазурная, 18А	КК	30,39	0,11	135,22	132,492	0,013	0,113	0,063	89,766	0,008	Култаево
8277	КК	КК	27,11	0,11	133,041	132,824	0,106	0,111	0,108	8,004	0,184000004	Култаево
8276	КК	КК	25,19	0,11	133,242	133,041	0,102	0,106	0,104	7,979	0,167999999	Култаево
8275	КК	КК	22,75	0,11	133,424	133,242	0,097	0,102	0,099	8	0,151999993	Култаево
8274	КК	КК	48,44	0,11	133,812	133,424	0,092	0,097	0,094	8,01	0,136000002	Култаево

Sys	Начальный узел	Конечный узел	Длина, м	Высота канала, м	Отметка лотка в начале, м	Отметка лотка в конце, м	Заполнение h/D в начале участка	Заполнение h/D в конце участка	Максимальное заполнение h/D	Уклон, мм/м	Расход, л/с	Поселение
8273	Лазурная, 23	КК	15,55	0,11	134,43	132,824	0,013	0,111	0,062	103,28	0,008	Култаево
8271	Лазурная, 20	КК	13,08	0,11	134,84	132,824	0,012	0,111	0,061	154,128	0,008	Култаево
8268	Лазурная, 25	КК	17,04	0,11	134,74	133,041	0,013	0,106	0,06	99,707	0,008	Култаево
8266	Лазурная, 22	КК	14,63	0,11	135,17	133,041	0,012	0,106	0,059	145,523	0,008	Култаево
8263	Лазурная, 27	КК	15,77	0,11	135,06	133,242	0,013	0,102	0,057	115,282	0,008	Култаево
8261	Лазурная, 24	КК	12,83	0,11	135,49	133,242	0,011	0,102	0,056	175,214	0,008	Култаево
8258	Лазурная, 29	КК	16,04	0,11	135,29	133,424	0,013	0,097	0,055	116,334	0,008	Култаево
8256	Лазурная, 26	КК	14,85	0,11	135,82	133,424	0,011	0,097	0,054	161,347	0,008	Култаево
8253	КК	КК	51,18	0,11	134,783	133,812	0,055	0,092	0,074	18,972	0,072000003	Култаево
8252	КК	КК	23,94	0,11	134,974	134,783	0,062	0,055	0,059	7,978	0,056000001	Култаево
8251	КК	КК	12,95	0,11	135,078	134,974	0,056	0,062	0,059	8,031	0,048000002	Култаево
8250	КК	КК	11,92	0,11	135,173	135,078	0,052	0,056	0,054	7,97	0,039999999	Култаево
8249	КК	КК	42,18	0,11	135,511	135,173	0,046	0,052	0,049	8,013	0,032	Култаево
8248	КК	КК	36,09	0,11	137,527	135,511	0,015	0,046	0,031	55,86	0,008	Култаево
8247	КК	КК	33,89	0,11	135,782	135,511	0,041	0,046	0,044	7,996	0,024000001	Култаево
8245	КК	КК	23,15	0,11	135,967	135,782	0,034	0,041	0,037	7,991	0,016	Култаево
8244	КК	КК	27,2	0,11	136,185	135,967	0,024	0,034	0,029	8,015	0,008	Култаево
8243	Лазурная, 55	КК	19,37	0,11	136,34	135,967	0,02	0,034	0,027	19,257	0,008	Култаево
8241	КК	КК	16,74	0,11	133,946	133,812	0,061	0,092	0,076	8,005	0,056000001	Култаево
8240	Лазурная, 30	КК	17,24	0,11	136,26	133,812	0,012	0,092	0,052	141,995	0,008	Култаево
8238	КК	КК	19,86	0,11	134,105	133,946	0,051	0,061	0,056	8,006	0,039999999	Култаево
8237	КК	КК	18,61	0,11	134,254	134,105	0,041	0,051	0,046	8,006	0,024000001	Култаево
8236	Лазурная, 33	КК	17,79	0,11	135,04	134,105	0,016	0,051	0,033	52,558	0,008	Култаево
8235	Лазурная, 41	КК	18,72	0,11	135,55	134,105	0,014	0,051	0,033	77,19	0,008	Култаево
8233	КК	КК	8,21	0,11	134,319	134,254	0,034	0,041	0,037	7,917	0,016	Култаево
8232	Лазурная, 37	КК	18,72	0,11	134,59	134,319	0,021	0,034	0,028	14,476	0,008	Култаево
8230	Лазурная, 35	КК	22,58	0,11	134,5	134,319	0,024	0,034	0,029	8,016	0,008	Култаево
8227	Лазурная, 39	КК	13,68	0,11	135,03	134,254	0,015	0,041	0,028	56,725	0,008	Култаево
8222	Лазурная, 31	КК	16,49	0,11	135,54	133,946	0,013	0,061	0,037	96,665	0,008	Култаево
8220	Лазурная, 43	КК	13,38	0,11	135,85	133,946	0,012	0,061	0,036	142,302	0,008	Култаево
8216	Лазурная, 45	КК	14,12	0,11	136,15	134,783	0,013	0,055	0,034	96,813	0,008	Култаево
8214	Лазурная, 34	КК	19,02	0,11	136,37	134,783	0,014	0,055	0,035	83,438	0,008	Култаево
8211	Лазурная, 47	КК	17,2	0,11	136,55	134,974	0,013	0,062	0,038	91,628	0,008	Култаево
8208	Лазурная, 49	КК	15	0,11	136,52	135,078	0,013	0,056	0,035	96,133	0,008	Култаево
8205	Лазурная, 38	КК	15,8	0,11	136,81	135,173	0,013	0,052	0,032	103,608	0,008	Култаево
8202	Лазурная, 40	КК	15,35	0,11	137,65	137,527	0,026	0,015	0,021	8,013	0,008	Култаево
8199	Лазурная, 53	КК	19,78	0,11	136,48	135,782	0,017	0,041	0,029	35,288	0,008	Култаево
19642	КК	КК	46,02	0,11	113,439	110,724	0,119	0,124	0,121	58,996	0,632780022	Култаево
18867	КК	КК	89,32	0,15	149,008	146,062	0,105	0,171	0,138	32,983	0,841708621	Култаево
18866	ПЗЗ - с. Култаево	КК	41,21	0,15	150,06	149,008	0,081	0,105	0,093	25,528	0,420854311	Култаево
18864	ПЗЗ - с. Култаево	КК	52,45	0,15	149,43	149,008	0,106	0,105	0,106	8,046	0,420854311	Култаево
18861	КК	КК	90,57	0,15	146,062	144,436	0,171	0,224	0,197	17,953	1,683417242	Култаево
18860	ПЗЗ - с. Култаево	КК	48,45	0,15	148,25	146,062	0,07	0,171	0,121	45,16	0,420854311	Култаево
18858	ПЗЗ - с. Култаево	КК	43,71	0,15	146,43	146,062	0,105	0,171	0,138	8,419	0,420854311	Култаево
18855	КК	КК	173,23	0,15	144,436	142,03	0,224	0,214	0,219	13,889	2,525125863	Култаево
18854	ПЗЗ - с. Култаево	КК	53,81	0,15	144,89	144,436	0,105	0,224	0,164	8,437	0,420854311	Култаево
18852	ПЗЗ - с. Култаево	КК	56,81	0,15	148,05	144,436	0,065	0,224	0,144	63,616	0,420854311	Култаево
18849	ПЗЗ - с. Култаево	КК	24,44	0,15	147,05	145,776	0,068	0,108	0,088	52,128	0,420854311	Култаево
18847	КК	КК	125,71	0,15	145,776	142,03	0,108	0,214	0,161	29,799	0,841708621	Култаево
18846	ПЗЗ - с. Култаево	КК	38,19	0,15	142,36	142,03	0,104	0,214	0,159	8,641	0,420854311	Култаево
18844	КК	КК	227,37	0,15	142,03	133,708	0,214	0,272	0,243	36,601	3,787688678	Култаево
18842	ПЗЗ - с. Култаево	КК	21,66	0,15	145,95	145,776	0,106	0,108	0,107	8,033	0,420854311	Култаево
18839	КК	КК	103,37	0,15	136,999	133,708	0,129	0,272	0,201	31,837	1,262562932	Култаево
18837	КК	КК	51,04	0,15	137,407	136,999	0,191	0,129	0,16	7,994	1,262562932	Култаево
18835	ПЗЗ - с. Култаево	КК	29,94	0,15	137,66	137,407	0,105	0,191	0,148	8,45	0,420854311	Култаево
18833	КК	КК	145,77	0,15	139	137,407	0,138	0,191	0,165	10,928	0,841708621	Култаево
18831	КК	КК	157,73	0,15	142,671	139	0,083	0,138	0,11	23,274	0,420854311	Култаево
18830	ПЗЗ - с. Култаево	КК	22,76	0,15	139,19	139	0,105	0,138	0,121	8,348	0,420854311	Култаево
18827	ПЗЗ - с. Култаево	КК	27,41	0,15	142,89	142,671	0,111	0,083	0,097	7,99	0,420854311	Култаево
18824	КК	КК	84,71	0,15	140,469	139,19	0,098	0,064	0,081	15,099	0,420854311	Култаево
18823	ПЗЗ - с. Култаево	КК	26,36	0,15	140,68	140,469	0,108	0,098	0,103	8,005	0,420854311	Култаево
18820	КК	КК	176,72	0,15	114,853	113,439	0,138	0,087	0,113	8,001	0,624780019	Култаево
18818	ПЗЗ - с. Култаево	КК	26,18	0,15	115,77	114,853	0,065	0,138	0,101	35,027	0,31239001	Култаево
18816	ПЗЗ - с. Култаево	КК	87,71	0,15	115,56	114,853	0,092	0,138	0,115	8,061	0,31239001	Култаево
8195	Лазурная, 57	КК	15,67	0,11	136,31	136,185	0,024	0,024	0,024	7,977	0,008	Култаево
8776	КК	КК	16,71	0,15	110,73	110,597	0,048	0,054	0,051	7,959	0,079999998	Култаево
8778	КК	КК	41,86	0,15	110,102	109,499	0,062	0,076	0,069	14,405	0,180000003	Култаево
8781	Полевая улица, 2	КК	15,39	0,15	111,14	111,017	0,025	0,035	0,03	7,992	0,02	Култаево
8783	Полевая улица, 1	КК	23,35	0,15	111,4	111,017	0,022	0,035	0,028	16,403	0,02	Култаево
8786	Полевая улица, 3	КК	20,51	0,15	111,14	110,779	0,021	0,048	0,035	17,601	0,02	Култаево
8788	Полевая улица, 4	КК	18,56	0,15	111,34	110,779	0,019	0,048	0,034	30,226	0,02	Култаево
8791	Полевая улица, 5	КК	20,52	0,15	110,91	110,542	0,021	0,059	0,04	17,934	0,02	Култаево
8793	Полевая улица, 6	КК	19,81	0,15	110,99	110,542	0,02	0,059	0,039	22,615	0,02	Култаево

Sys	Начальный узел	Конечный узел	Длина, м	Высота канала, м	Отметка лотка в начале, м	Отметка лотка в конце, м	Заполнение h/D в начале участка	Заполнение h/D в конце участка	Максимальное заполнение h/D	Уклон, мм/м	Расход, л/с	Поселение
8796	Полевая улица, 7	КК	22,26	0,15	110,72	110,302	0,021	0,067	0,044	18,778	0,02	Култаево
8798	Полевая улица, 8	КК	13,76	0,15	110,78	110,302	0,011	0,067	0,039	34,738	0,008	Култаево
8801	Полевая улица, 10	КК	15,39	0,15	110,16	110,037	0,025	0,049	0,037	7,992	0,02	Култаево
8803	Полевая улица, 9	КК	18,79	0,15	110,55	110,037	0,012	0,049	0,03	27,302	0,008	Култаево
8804	КК	КК	29,7	0,15	111,017	110,779	0,035	0,048	0,042	8,013	0,039999999	Култаево
8805	КК	КК	29,66	0,15	110,779	110,542	0,048	0,059	0,054	7,991	0,079999998	Култаево
8806	КК	КК	30,01	0,15	110,542	110,302	0,059	0,067	0,063	7,997	0,119999997	Култаево
8807	КК	КК	30,92	0,15	110,302	110,037	0,067	0,049	0,058	8,571	0,148000006	Култаево
8809	КК	КК	35,28	0,15	110,037	108,722	0,049	0,048	0,048	37,273	0,176000001	Култаево
8811	КК	КК	118,44	0,15	108,722	89,066	0,048	0,459	0,253	165,957	0,356000004	Култаево
8814	улица Мелиораторов,	КК	27,18	0,11	111,4	90,239	0,006	0,608	0,307	778,55	0,008	Култаево
8817	улица Мелиораторов,	КК	27,45	0,11	111,28	89,803	0,011	0,608	0,31	782,404	0,02	Култаево
8820	улица Мелиораторов,	КК	32,47	0,11	110,47	89,522	0,012	0,609	0,311	645,149	0,02	Култаево
8821	КК	КК	97,18	0,15	109,499	108,722	0,076	0,048	0,062	7,995	0,180000003	Култаево
8822	КК	КК	54,58	0,15	90,239	89,803	0,446	0,446	0,446	7,988	7,245186251	Култаево
8823	КК	КК	35,1	0,15	89,803	89,522	0,446	0,447	0,447	8,006	7,265186403	Култаево
8824	КК	КК	56,99	0,15	89,522	89,066	0,447	0,459	0,453	8,001	7,28518609	Култаево
8825	КК	Култаево КНС	701,03	0,15	89,066	83,458	0,459	0,459	0,459	8	7,641186006	Култаево
8828	КК	КК	85,66	0,15	91,622	90,936	0,445	0,445	0,445	8,008	7,23718619	Култаево
8829	КК	КК	87,13	0,15	90,936	90,239	0,445	0,446	0,445	8	7,23718619	Култаево
8833	КК	КК	85,53	0,15	98,738	98,054	0,445	0,445	0,445	7,997	7,23718619	Култаево
8835	КК	КК	62,62	0,15	98,054	97,553	0,445	0,445	0,445	8,001	7,23718619	Култаево
8837	КК	КК	64,35	0,15	97,553	97,038	0,445	0,445	0,445	8,003	7,23718619	Култаево
8839	КК	КК	44,72	0,15	97,038	96,68	0,445	0,445	0,445	8,005	7,23718619	Култаево
8841	КК	КК	114,92	0,15	96,68	95,761	0,445	0,445	0,445	7,997	7,23718619	Култаево
14398	ул. Молодежная, д. 6	КК9	9,51	0,2	187,41	187,07	0,027	0,066	0,046	35,752	0,083332998	Курашим
14400	ул. Молодежная, д. 6	КК10	9,99	0,2	187,84	187,31	0,024	0,053	0,038	53,053	0,083332998	Курашим
14402	ул. Молодежная, д. 6	КК11	10,46	0,2	188,34	187,77	0,024	0,039	0,032	54,493	0,083332998	Курашим
14404	ул. Молодежная, д. 6	КК12	10,79	0,2	187,62	187,65	0,79	0,64	0,715	-2,78	0,083332998	Курашим
14406	ул. Молодежная, д. 4	КК13	7,9	0,2	185,49	185,34	0,031	0,055	0,043	18,987	0,083332998	Курашим
14408	ул. Молодежная, д. 4	КК14	8,39	0,2	185,72	185,43	0,027	0,068	0,047	34,565	0,083332998	Курашим
14410	ул. Молодежная, д. 4	КК15	8,7	0,2	186,08	185,94	0,032	0,04	0,036	16,092	0,083332998	Курашим
14412	ул. Молодежная, д. 4	КК16	8,54	0,2	186,14	185,83	0,026	0,591	0,308	36,3	0,083332998	Курашим
14414	ул. Молодежная, д. 2	КК17	8,87	0,2	183,16	182,65	1	1	1	57,497	-0,009460419	Курашим
14416	ул. Молодежная, д. 2	КК18	9,51	0,2	183,42	182,9	1	1	1	54,679	0,009460419	Курашим
14418	ул. Молодежная, д. 2	КК19	9,2	0,2	183,68	183,4	1	1	0,929	30,435	-0,009460419	Курашим
14420	ул. Молодежная, д. 2	КК20	8,87	0,2	183,98	183,91	0,038	0,087	0,032	7,892	0,083358173	Курашим
14421	ул. Молодежная, д. 1	КК1	8,16	0,2	190,59	190,7	1	1	1	-13,48	0,009460419	Курашим
14422	ул. Молодежная, д. 1	КК2	8,95	0,2	191	191,03	1	1	1	-3,352	0,15831487	Курашим
14423	ул. Молодежная, д. 1	КК3	8,81	0,2	191,45	191,13	0,026	0,927	0,513	36,322	0,08334178	Курашим
14424	ул. Молодежная, д. 1	КК4	9,13	0,2	191,64	191,23	0,025	0,434	0,309	44,907	0,083332998	Курашим
14425	КК1	КК2	19,13	0,2	190,7	191,03	1	1	1	-17,25	-0,009460419	Курашим
14426	КК2	КК3	13,47	0,2	191,03	191,13	1	0,927	1	-7,424	0,034092296	Курашим
14427	КК3	КК4	13,65	0,2	191,13	191,23	0,927	0,434	0,799	-7,326	0,168961429	Курашим
14429	КК4	КК21	9,14	0,2	191,23	191,3	0,434	0,077	0,399	-7,659	0,418056065	Курашим
14431	КК21	КК22	37,59	0,2	191,3	190,87	0,077	0,055	0,141	11,439	0,41387204	Курашим
14433	КК22	КК23	28,13	0,2	190,87	189,76	0,055	0,074	0,104	39,46	0,420391909	Курашим
14434	КК23	КК5	9,77	0,2	189,76	189,65	0,074	0,088	0,138	11,259	0,415730086	Курашим
14435	КК5	КК6	13,14	0,2	189,65	189,55	0,088	0,101	0,163	7,61	0,494084612	Курашим
14436	КК6	КК7	10,27	0,2	189,55	189,48	0,101	0,067	0,146	6,816	0,576050428	Курашим
14437	КК7	КК8	21,61	0,2	189,48	188,55	0,067	0,091	0,135	43,036	0,66011626	Курашим
14439	КК8	КК24	37,33	0,2	188,55	188	0,091	0,141	0,184	14,733	0,745656085	Курашим
14441	КК24	КК25	8,04	0,2	188	187,98	0,141	0,132	0,189	2,488	0,742222415	Курашим
14442	КК12	КК11	15,84	0,2	187,65	187,77	0,64	0,039	0,339	-7,576	0,083332998	Курашим
14443	КК11	КК10	17,3	0,2	187,77	187,31	0,039	0,053	0,046	26,59	0,166665996	Курашим
14444	КК10	КК9	14,1	0,2	187,31	187,07	0,053	0,066	0,059	17,021	0,249998993	Курашим
14446	КК9	КК50	24,06	0,2	187,07	186,75	0,066	0,056	0,061	13,3	0,333331991	Курашим
14448	КК50	КК56	39,01	0,2	186,75	185,82	0,056	0,058	0,057	23,84	0,333331991	Курашим
14450	КК56	КК57	17,3	0,2	185,82	185,44	0,058	0,052	0,055	21,965	0,333331991	Курашим
14452	КК57	КК58	21,1	0,2	185,44	184,75	0,052	0,065	0,058	32,701	0,333331991	Курашим
14453	КК16	КК15	16,16	0,2	185,83	185,94	0,591	0,04	0,315	-6,807	0,083332998	Курашим
14454	КК15	КК14	21,31	0,2	185,94	185,43	0,04	0,068	0,054	23,932	0,166665996	Курашим
14455	КК14	КК13	13,78	0,2	185,43	185,34	0,068	0,055	0,062	6,531	0,249998993	Курашим
14456	КК13	КК58	24	0,2	185,34	184,75	0,055	0,065	0,06	24,583	0,333331991	Курашим
14458	КК58	КК59	32,16	0,2	184,75	183,14	0,065	1	0,532	50,062	0,666663982	Курашим
14460	КК59	КК60	23,77	0,2	183,14	182,44	1	1	1	29,449	0,611493713	Курашим
14461	КК60	КК17	12,96	0,2	182,44	182,65	1	1	1	-16,204	0,461867632	Курашим
14462	КК17	КК18	12,49	0,2	182,65	182,9	1	1	1	-20,016	0,009460419	Курашим
14463	КК18	КК19	17,93	0,2	182,9	183,4	1	1	1	-27,886	-0,009460419	Курашим
14464	КК19	КК20	19,36	0,2	183,4	183,91	1	0,087	0,511	-26,343	0,785425073	Курашим
14465	КК20	КК49	43,34	0,2	183,91	183,46	0,087	0,469	0,237	10,383	0,553599908	Курашим
14468	ул. Школьная, д. 4в	КК65	10,72	0,2	179,71	179,47	0,005	0,006	0,005	22,388	0,002778	Курашим
14471	ул. Школьная, д. 6	КК61	11,89	0,2	183,97	183,51	0,006	0,147	0,073	38,688	0,005556	Курашим

Sys	Начальный узел	Конечный узел	Длина, м	Высота канала, м	Отметка лотка в начале, м	Отметка лотка в конце, м	Заполнение h/D в начале участка	Заполнение h/D в конце участка	Максимальное заполнение h/D	Уклон, мм/м	Расход, л/с	Поселение
14474	ул. Школьная, д. 6	КК61	13,1	0,2	183,76	183,25	0,006	0,12	0,061	38,931	0,005556	Курашим
14475	КК49	КК61	16,24	0,2	183,46	183,51	0,469	0,147	0,296	-3,079	1,66918512	Курашим
14476	КК61	КК61	24,41	0,2	183,51	183,25	0,147	0,12	0,128	10,651	1,607547398	Курашим
14477	КК61	КК48	23,5	0,2	183,25	182,76	0,12	0,121	0,117	20,851	1,547737746	Курашим
14480	ул. Школьная, д. 4в	КК62	13,25	0,2	179,7	179,64	0,01	0,005	0,008	4,528	0,002778	Курашим
14483	ул. Школьная, д. 4в	КК63	7,22	0,2	179,55	179,41	0,005	0,086	0,005	19,391	0,002778	Курашим
14486	ул. Школьная, д. 4в	КК64	6,48	0,2	179,43	179,39	0,007	0,042	0,007	6,173	0,002881158	Курашим
14488	КК65	КК66	13,57	0,2	179,47	179,31	0,006	0,008	0,007	11,791	0,002778	Курашим
14490	КК66	КК67	32,4	0,2	179,31	179,18	0,008	0,179	0,072	4,012	0,002778	Курашим
14491	КК67	КК64	10,66	0,2	179,18	179,39	0,179	0,042	0,071	-19,7	-0,158331051	Курашим
14492	КК64	КК63	10,71	0,2	179,39	179,41	0,042	0,086	0,006	-1,867	-0,18005741	Курашим
14494	КК63	КК68	24,39	0,2	179,41	179,28	0,086	0,737	0,318	5,33	-0,120859651	Курашим
14496	КК62	КК69	7,79	0,2	179,64	179,48	0,005	0,005	0,005	20,539	0,002778	Курашим
14497	КК69	КК68	10,38	0,2	179,48	179,28	0,005	0,737	0,318	19,268	0,002778	Курашим
14499	КК68	КК70	22,26	0,2	179,28	179,19	0,737	1	0,816	4,043	-0,312173157	Курашим
14501	КК70	КК71	23,16	0,2	179,19	179,28	1	0,736	0,816	-3,886	-0,337027479	Курашим
14503	КК71	КК72	28,21	0,2	179,28	179,46	0,736	0,082	0,357	-6,381	-0,3905677	Курашим
14505	КК72	КК73	20,89	0,2	179,46	179,56	0,082	0,089	0,088	-4,787	-0,386370753	Курашим
14507	КК73	КК74	36,81	0,2	179,56	179,67	0,089	0,101	0,098	-2,988	-0,381911843	Курашим
14510	ул. Школьная, д. 4	КК75	7,02	0,2	185,19	185,09	0,008	0,008	0,008	14,245	0,005642489	Курашим
14513	ул. Школьная, д. 4	КК76	8,31	0,2	184,65	184,45	0,007	0,011	0,009	24,067	0,005556	Курашим
14516	ул. Школьная, д. 2	КК77	10,07	0,2	183,17	183,52	0,403	0,006	0,193	-34,757	-0,005248778	Курашим
14519	ул. Чурекова, д. 12	КК78	14,05	0,2	186,53	186,68	0,388	0	0,184	-10,676	0	Курашим
14522	ул. Школьная, д. 4а	КК79	10,31	0,2	187,39	187,47	0,41	0,01	0,204	-7,759	0,010103532	Курашим
14525	ул. Школьная, д. 4б	КК80	12,78	0,2	187,31	187,42	0,402	0,001	0,19	-8,607	-0,000360921	Курашим
14526	КК80	КК79	30,68	0,2	187,42	187,47	0,001	0,01	0,002	-1,63	-0,001015323	Курашим
14528	КК79	КК81	23,62	0,2	187,47	187	0,01	0,007	0,003	19,898	0,008009799	Курашим
14530	КК78	КК82	29,74	0,2	186,68	186,93	0	0	0	-8,406	0	Курашим
14532	КК82	КК83	30,53	0,2	186,93	186,96	0	0,001	0	-0,983	0	Курашим
14533	КК83	КК81	28,04	0,2	186,96	187	0,001	0,007	0,001	-1,427	-0,000598248	Курашим
14535	КК81	КК84	29,61	0,2	187	186,42	0,007	0,004	0,001	19,588	0,004691477	Курашим
14536	КК84	КК75	58,38	0,2	186,42	185,09	0,004	0,008	0,004	22,782	0,002363638	Курашим
14537	КК75	КК76	24,44	0,2	185,09	184,45	0,008	0,011	0,008	26,187	0,006966181	Курашим
14539	КК76	КК85	13,3	0,2	184,45	183,97	0,011	0,007	0,008	36,09	0,012036756	Курашим
14540	КК77	КК85	18,61	0,2	183,52	183,97	0,006	0,007	0,006	-24,181	-0,005409788	Курашим
14542	КК85	КК86	21,22	0,2	183,97	183,26	0,007	0,006	0,006	33,459	0,0063187	Курашим
14544	КК86	КК87	23,35	0,2	183,26	182,06	0,006	0,134	0,07	51,392	0,00613347	Курашим
14545	КК48	КК87	38,31	0,2	182,76	182,06	0,121	0,134	0,126	18,272	1,474398421	Курашим
14548	ул. Школьная, д. 2	КК88	12,44	0,2	181,9	181,72	0,008	0,13	0,071	14,469	0,005556	Курашим
14549	КК87	КК88	31,15	0,2	182,06	181,72	0,134	0,13	0,134	10,915	1,406276482	Курашим
14552	ул. Чурекова, д. 6	КК89	12,43	0,2	181,99	181,75	0	0,111	0,044	19,308	0	Курашим
14555	ул. Чурекова, д. 6	КК90	13,03	0,2	181,91	181,66	0	0,561	0,269	19,186	0	Курашим
14557	КК88	КК91	54,54	0,2	181,72	181,12	0,13	0,302	0,223	11,001	1,351298182	Курашим
14559	КК91	КК92	40,11	0,2	181,12	181,09	0,302	0,109	0,212	0,748	1,300814096	Курашим
14560	КК89	КК90	17,63	0,2	181,75	181,66	0,111	0,561	0,313	5,105	-0,016316059	Курашим
14562	КК90	КК93	26,48	0,2	181,66	181,95	0,561	0,027	0,283	-10,952	-0,049363538	Курашим
14563	КК93	КК92	27,15	0,2	181,95	181,09	0,027	0,109	0,07	31,676	0,083970459	Курашим
14566	ул. Чурекова, д. 10	КК94	11,16	0,2	185,42	185	0,024	0,025	0,024	37,634	0,066667002	Курашим
14569	ул. Чурекова, д. 8	КК95	10,59	0,2	184,52	184,51	0,068	0,032	0,05	0,944	0,066667002	Курашим
14570	КК94	КК95	15,46	0,2	185	184,51	0,025	0,032	0,028	31,695	0,066667002	Курашим
14572	КК95	КК96	21,72	0,2	184,51	183,61	0,032	0,032	0,032	41,436	0,133334004	Курашим
14574	КК96	КК97	19,15	0,2	183,61	182,86	0,032	0,068	0,05	39,164	0,133334004	Курашим
14576	КК97	КК98	14,61	0,2	182,86	182,82	0,068	0,041	0,055	2,738	0,133334004	Курашим
14577	КК98	КК93	46,19	0,2	182,82	181,95	0,041	0,027	0,034	18,835	0,133334004	Курашим
14579	КК92	КК99	31,82	0,2	181,09	180,32	0,109	0,12	0,119	24,199	1,379115973	Курашим
14580	КК99	КК100	17,81	0,2	180,32	180,03	0,12	0,123	0,126	16,283	1,378677785	Курашим
14581	КК100	КК74	22,12	0,2	180,03	179,67	0,123	0,101	0,116	16,275	1,380246133	Курашим
14585	ул. Чурекова, д. 2	КК101	17,15	0,2	178,33	177,58	0,823	1	0,609	43,732	-0,130833229	Курашим
14587	КК101	КК102	11,86	0,2	177,58	177,05	1	1	1	44,688	-0,246600364	Курашим
14589	КК102	КК103	27,68	0,2	177,05	177,35	1	1	1	-10,838	-0,754372159	Курашим
14591	КК103	КК104	45,67	0,2	177,35	178,94	1	0,07	0,536	-34,815	-0,663016806	Курашим
14592	КК74	КК104	33,46	0,2	179,67	178,94	0,101	0,07	0,089	21,817	1,003270503	Курашим
14594	КК104	КК105	18,02	0,2	178,94	178,76	0,07	0,065	0,07	9,989	0,345772918	Курашим
14596	КК105	КК106	24,72	0,2	178,76	178,38	0,065	0,054	0,061	15,372	0,34833359	Курашим
14599	ул. Чурекова, д. 1а	КК107	11,54	0,2	178,43	178,16	0,011	0,009	0,01	23,397	0,011111	Курашим
14601	КК107	КК108	9,02	0,2	178,16	177,69	0,009	0,008	0,008	52,106	0,011111	Курашим
14603	КК108	КК109	8,78	0,2	177,69	177,17	0,008	0,083	0,046	59,226	0,011111	Курашим
14604	КК106	КК109	41,61	0,2	178,38	177,17	0,054	0,083	0,07	29,08	0,351301744	Курашим
14607	ул. Чурекова, д. 15	КК110	10,6	0,2	185,52	185,36	0,012	0,013	0,012	15,094	0,011111	Курашим
14610	ул. Чурекова, д. 13	КК111	11,6	0,2	184,99	184,94	0,017	0,031	0,024	4,31	0,011111	Курашим
14613	ул. Чурекова, д. 11	КК112	14,56	0,2	184,91	184,84	0,016	0,021	0,019	4,808	0,011111	Курашим
14616	ул. Чурекова, д. 9	КК113	15,76	0,2	184,47	184,45	0,025	0,019	0,023	1,269	0,011111	Курашим
14619	ул. Чурекова, д. 7	КК114	13,9	0,2	182,91	182,92	0,076	0,023	0,05	-0,719	0,011111	Курашим

Sys	Начальный узел	Конечный узел	Длина, м	Высота канала, м	Отметка лотка в начале, м	Отметка лотка в конце, м	Заполнение h/D в начале участка	Заполнение h/D в конце участка	Максимальное заполнение h/D	Уклон, мм/м	Расход, л/с	Поселение
14622	ул. Чурекова, д. 5	KK115	16,19	0,2	181,72	181,94	0,845	0,017	0,404	-13,589	-0,020417308	Курашим
14625	ул. Чурекова, д. 3	KK116	12,61	0,2	180,54	180,46	0,01	0,02	0,015	6,344	0,005556	Курашим
14628	ул. Майская, д. 14	KK117	11,06	0,2	185,31	185,4	0,422	0	0,2	-8,137	0	Курашим
14631	ул. Майская, д. 12	KK118	9,04	0,2	184,71	184,73	0,125	0,024	0,074	-2,212	0,011110997	Курашим
14634	ул. Майская, д. 10	KK119	10,31	0,2	184,51	184,62	0,53	0,008	0,253	-10,669	-0,004361113	Курашим
14637	ул. Майская, д. 8	KK120	11,74	0,2	183,4	183,61	0,478	0,005	0,227	-17,888	-0,002982646	Курашим
14640	ул. Майская, д. 6	KK121	13,32	0,2	182,09	182,32	0,425	0,003	0,202	-17,267	-0,00154495	Курашим
14643	ул. Майская, д. 4	KK122	13,17	0,2	181,03	181,27	0,425	0,004	0,202	-18,223	-0,001849173	Курашим
14646	ул. Майская, д. 2	KK123	10,89	0,2	179,59	179,8	0,429	0	0,203	-19,284	-9,79645E-05	Курашим
14647	KK117	KK118	33,87	0,2	185,4	184,73	0	0,024	0,012	19,782	0	Курашим
14648	KK118	KK119	33,77	0,2	184,73	184,62	0,024	0,008	0,016	3,257	0,011110991	Курашим
14649	KK119	KK120	31,73	0,2	184,62	183,61	0,008	0,005	0,007	31,831	0,006750274	Курашим
14650	KK120	KK121	36,12	0,2	183,61	182,32	0,005	0,003	0,004	35,714	0,003762842	Курашим
14651	KK121	KK122	28,9	0,2	182,32	181,27	0,003	0,004	0,004	36,332	0,002241607	Курашим
14652	KK122	KK123	38,74	0,2	181,27	179,8	0,004	0	0,002	37,945	0	Курашим
14653	KK110	KK111	31,45	0,2	185,36	184,94	0,013	0,031	0,022	13,355	0,011111	Курашим
14654	KK111	KK112	37,31	0,2	184,94	184,84	0,031	0,021	0,026	2,68	0,022222001	Курашим
14655	KK112	KK113	23,73	0,2	184,84	184,45	0,021	0,019	0,02	16,435	0,033332999	Курашим
14656	KK113	KK114	37,51	0,2	184,45	182,92	0,019	0,023	0,021	40,789	0,044444001	Курашим
14657	KK114	KK115	27,32	0,2	182,92	181,94	0,023	0,017	0,02	35,871	0,055555	Курашим
14658	KK115	KK116	36,8	0,2	181,94	180,46	0,017	0,02	0,019	40,217	0,035137691	Курашим
14660	KK116	KK124	18,22	0,2	180,46	179,94	0,02	0,021	0,021	28,54	0,040693692	Курашим
14662	KK124	KK125	23,37	0,2	179,94	179,37	0,021	0,023	0,022	24,39	0,040693692	Курашим
14663	KK123	KK125	11,58	0,2	179,8	179,37	0	0,023	0,012	37,133	0,000135976	Курашим
14666	ул. Майская, д. 13	KK126	9,46	0,2	185,02	185	0,026	0,013	0,021	2,114	0,011053505	Курашим
14669	ул. Майская, д. 11	KK127	12,33	0,2	184,6	184,69	0,465	0,014	0,239	-7,299	0,018540128	Курашим
14672	Майская улица, 9	KK128	13,94	0,2	183,69	183,67	0,027	0,017	0,022	1,435	0,011405313	Курашим
14675	ул. Майская, д. 7	KK129	13,62	0,2	182,41	182,33	0,016	0,019	0,017	5,874	0,011111002	Курашим
14678	ул. Майская, д. 5	KK130	14,74	0,2	181,13	180,86	0,012	0,022	0,016	18,318	0,011111	Курашим
14681	ул. Майская, д. 3	KK131	16,36	0,2	180,04	179,69	0,011	0,024	0,017	21,394	0,011111	Курашим
14684	ул. Майская, д. 1	KK132	18,91	0,2	178,83	178,45	0,011	0,025	0,017	20,095	0,011111	Курашим
14687	ул. Майская, д. 1а	KK133	19,62	0,2	177,61	177,46	0,015	0,033	0,024	7,645	0,011111	Курашим
14688	KK126	KK127	29,74	0,2	185	184,69	0,013	0,014	0,014	10,424	0,010998501	Курашим
14689	KK127	KK128	35,3	0,2	184,69	183,67	0,014	0,017	0,015	28,895	0,02104488	Курашим
14690	KK128	KK129	32,15	0,2	183,67	182,33	0,017	0,019	0,017	41,68	0,033036125	Курашим
14691	KK129	KK130	35,2	0,2	182,33	180,86	0,019	0,022	0,019	41,761	0,044083219	Курашим
14692	KK130	KK131	30,73	0,2	180,86	179,69	0,022	0,024	0,021	38,074	0,054985623	Курашим
14693	KK131	KK132	33,89	0,2	179,69	178,45	0,024	0,025	0,023	36,589	0,065777334	Курашим
14695	KK125	KK134	45,82	0,2	179,37	178,52	0,023	0,02	0,021	18,551	0,040918112	Курашим
14696	KK132	KK135	23,6	0,2	178,45	177,57	0,025	0,042	0,032	37,288	0,076456978	Курашим
14697	KK135	KK133	10,1	0,2	177,57	177,46	0,042	0,033	0,036	10,891	0,116833464	Курашим
14699	KK134	KK135	32,1	0,2	178,52	177,57	0,02	0,042	0,03	29,595	0,041013154	Курашим
14701	KK133	KK136	29,49	0,2	177,46	176,53	0,033	0,046	0,039	31,536	0,127390187	Курашим
14704	ул. Юбилейная, д. 1а	KK137	9,2	0,2	175,58	176,13	1	0,567	0,704	-59,783	-0,146816718	Курашим
14706	ул. Юбилейная, д. 1	KK137	34,92	0,2	175,17	176,13	1	0,567	0,704	-27,491	0,222102608	Курашим
14707	KK137	KK136	48,67	0,2	176,13	176,53	0,567	0,046	0,227	-8,219	-0,128788568	Курашим
14708	ул. Юбилейная, д. 1	KK136	38,65	0,2	175,17	176,53	1	0,046	0,523	-35,188	-0,266563002	Курашим
14709	KK109	KK136	82,09	0,2	177,17	176,53	0,083	0,046	0,065	7,796	0,369398302	Курашим
14710	KK136	KK139	183,92	0,2	176,53	175,54	0,046	0,253	0,139	5,383	0,104226201	Курашим
14713	ул. Юбилейная, д. 20	KK138	16,62	0,2	178,66	178,78	0,203	0	0,096	-7,22	0	Курашим
14715	KK138	KK139	72,7	0,2	178,78	175,54	0	0,253	0,116	44,567	0	Курашим
14717	KK139	KK140	16	0,2	175,54	175,63	0,253	0	0,116	-5,625	0	Курашим
14720	ул. Юбилейная, д. 37	KK141	20,75	0,2	182,05	182,14	0	0	0	-4,337	0	Курашим
14721	KK141	KK140	221,91	0,2	182,14	175,63	0	0	0	29,336	0	Курашим
14723	KK140	KK142	17,48	0,2	175,63	175,94	0	0	0	-17,735	0	Курашим
14725	KK142	KK143	54,26	0,2	175,94	176,75	0	0	0	-14,928	0	Курашим
14727	KK143	KK144	18,48	0,2	176,75	176,29	0	0	0	24,892	0	Курашим
14729	KK144	KK145	48,63	0,2	176,29	175,36	0	0	0	19,124	0	Курашим
14730	KK145	KK146	34,2	0,2	175,36	174,23	0	0	0	33,041	0	Курашим
14733	с. Курашим	KK172	30,77	0,2	181,95	182,51	0,278	0	0,132	-18,2	0	Курашим
14735	KK172	KK173	34,61	0,2	182,51	182,24	0	0	0	7,801	0	Курашим
14737	KK173	KK174	26,34	0,2	182,24	182,06	0	0	0	6,834	0	Курашим
14739	KK174	KK175	25,06	0,2	182,06	181,59	0	0	0	18,755	0	Курашим
14741	KK175	KK176	106,85	0,2	181,59	181,62	0	0	0	-0,281	0	Курашим
14743	KK176	KK177	22,08	0,2	181,62	181,82	0	0	0	-9,058	0	Курашим
14745	KK177	KK178	21,97	0,2	181,82	181,91	0	0	0	-4,096	0	Курашим
14747	KK178	KK179	78,48	0,2	181,91	181,34	0	0	0	7,263	0	Курашим
14749	KK179	KK180	22,82	0,2	181,34	180,71	0	0	0	27,607	0	Курашим
14751	KK180	KK181	23,48	0,2	180,71	180,47	0	0	0	10,221	0	Курашим
14753	KK181	KK182	26,87	0,2	180,47	180,77	0	0	0	-11,165	0	Курашим
14755	KK182	KK183	43,43	0,2	180,77	180,74	0	0	0	0,691	0	Курашим
14757	KK183	KK184	47,02	0,2	180,74	180,47	0	0	0	5,742	0	Курашим
14759	KK184	KK185	56,97	0,2	180,47	179,65	0	0	0	14,394	0	Курашим

Sys	Начальный узел	Конечный узел	Длина, м	Высота канала, м	Отметка лотка в начале, м	Отметка лотка в конце, м	Заполнение h/D в начале участка	Заполнение h/D в конце участка	Максимальное заполнение h/D	Уклон, мм/м	Расход, л/с	Поселение
14761	KK185	KK186	45,56	0,2	179,65	178,02	0	0	0	35,777	0	Курашим
14763	KK186	KK187	25,69	0,2	178,02	178,55	0	0	0	-20,631	0	Курашим
14765	KK187	KK188	42,46	0,2	178,55	177,53	0	0	0	24,023	0	Курашим
14766	KK188	KK189	32,96	0,2	177,53	177,14	0	0	0	11,833	0	Курашим
14769	KK146	KK147	99,07	0,2	174,23	173,01	0	0	0	12,315	0	Курашим
14771	KK147	KK148	36,41	0,2	173,01	172,7	0	0	0	8,514	0	Курашим
14773	KK148	KK149	36,78	0,2	172,7	171,59	0	0	0	30,179	0	Курашим
14775	KK149	KK150	70,4	0,2	171,59	170,04	0	0	0	22,017	0	Курашим
14777	KK150	KK151	30,29	0,2	170,04	169,44	0	0	0	19,809	0	Курашим
14779	KK151	KK152	29,61	0,2	169,44	169,69	0	0	0	-8,443	0	Курашим
14781	KK152	KK153	27,4	0,2	169,69	170,78	0	0	0	-39,781	0	Курашим
14783	KK153	KK154	28,67	0,2	170,78	171,74	0	0	0	-33,484	0	Курашим
14785	KK154	KK155	75,47	0,2	171,74	173,5	0	0	0	-23,321	0	Курашим
14787	KK155	KK156	46,63	0,2	173,5	173,81	0	0	0	-6,648	0	Курашим
14789	KK156	KK157	41,71	0,2	173,81	174,14	0	0	0	-7,912	0	Курашим
14791	KK157	KK158	48,54	0,2	174,14	173,95	0	0	0	3,914	0	Курашим
14793	KK158	KK160	56,5	0,2	173,95	173,34	0	0	0	10,796	0	Курашим
14795	KK160	KK161	42,96	0,2	173,34	171,91	0	0	0	33,287	0	Курашим
14797	KK161	KK162	33,8	0,2	171,91	170,78	0	0	0	33,432	0	Курашим
14799	KK162	KK163	7,45	0,2	170,78	170,54	0	0	0	32,215	0	Курашим
14801	KK163	KK164	11,61	0,2	170,54	170,23	0	0	0	26,701	0	Курашим
14803	KK164	KK165	9,77	0,2	170,23	169,77	0	0	0	47,083	0	Курашим
14805	KK165	KK166	5,77	0,2	169,77	169,48	0	0	0	50,26	0	Курашим
14807	KK166	KK167	10,54	0,2	169,48	169	0	0	0	45,541	0	Курашим
14809	KK167	KK168	13,77	0,2	169	168,36	0	0	0	46,478	0	Курашим
14811	KK168	KK169	42,51	0,2	168,36	167,52	0	0	0	19,76	0	Курашим
14813	KK169	KK170	21,97	0,2	167,52	167,11	0	0	0	18,662	0	Курашим
14815	KK170	KK171	45,25	0,2	167,11	165,44	0	0	0	36,906	0	Курашим
14818	KK189	KK190	31,29	0,2	177,14	176,69	0	0	0	14,382	0	Курашим
14820	KK190	KK191	31,95	0,2	176,69	175	0	0	0	52,895	0	Курашим
14822	KK191	KK192	36,84	0,2	175	172,62	0	0	0	64,604	0	Курашим
14824	KK192	KK193	74,3	0,2	172,62	169,44	0	0	0	42,799	0	Курашим
14826	KK171	Очистные сооружения	52,93	0,2	165,44	162,58	0	0	0	54,034	0	Курашим
14827	KK193	Очистные сооружения	126,94	0,2	169,44	162,58	0	0	0	54,041	0	Курашим
14829	Очистные сооружения	Курашим Выпуск	129,35	0,2	162,58	162,5	0	0	0	0,618	0	Курашим
14396	ул. Молодежная, д. 8	KK8	7,43	0,2	188,59	188,55	0,041	0,091	0,098	5,384	0,083332998	Курашим
14394	ул. Молодежная, д. 8	KK7	6,95	0,2	189,79	189,48	0,025	0,067	0,071	44,604	0,083332998	Курашим
14392	ул. Молодежная, д. 8	KK6	7,6	0,2	189,89	189,55	0,025	0,101	0,1	44,737	0,083332998	Курашим
14390	ул. Молодежная, д. 8	KK5	7,91	0,2	190,01	189,65	0,025	0,088	0,088	45,512	0,083332998	Курашим
14364	KK40	KK49	77,75	0,2	186,54	183,46	0,094	0,469	0,274	39,614	1,293882495	Курашим
14362	KK47	KK48	31	0,2	184,06	182,76	0,005	0,121	0,062	41,935	0,003704	Курашим
14360	KK46	KK47	41,73	0,2	185,35	184,06	0,005	0,005	0,005	30,913	0,003704	Курашим
14358	KK45	KK46	15,87	0,2	185,84	185,35	0,005	0,005	0,005	30,876	0,003704	Курашим
14356	KK44	KK45	11,88	0,2	186,33	185,84	0,005	0,005	0,005	41,246	0,003704	Курашим
14354	ул. Молодежная, д. 1	KK44	11,77	0,2	186,72	186,33	0,005	0,005	0,005	33,135	0,003704	Курашим
14351	KK43	KK40	19,95	0,2	187,06	186,54	0	0,094	0,048	26,065	0	Курашим
14350	KK42	KK43	14,31	0,2	187,31	187,06	0	0	0	17,47	0	Курашим
14348	KK41	KK42	15,93	0,2	187,58	187,31	0	0	0	16,949	0	Курашим
14347	ул. Молодежная, д. 1	KK42	10,09	0,2	187,13	187,31	0,166	0	0,078	-17,839	0	Курашим
14344	ул. Молодежная, д. 1	KK41	9,24	0,2	187,44	187,58	0,169	0	0,08	-15,152	0	Курашим
14341	KK39	KK40	23,18	0,2	187,24	186,54	0,104	0,094	0,1	30,198	1,353860367	Курашим
14339	KK38	KK39	13,39	0,2	187,48	187,24	0,118	0,104	0,111	17,924	1,35129469	Курашим
14337	KK37	KK38	11,94	0,2	187,7	187,48	0,114	0,118	0,117	18,425	1,338208327	Курашим
14335	KK36	KK37	16,23	0,2	187,9	187,7	0,127	0,114	0,215	12,323	1,320632291	Курашим
14333	KK26	KK36	15,08	0,2	187,88	187,9	0,339	0,127	0,383	-1,326	1,384320203	Курашим
14331	KK35	KK26	18,21	0,2	187,68	187,88	1	0,339	0,746	-10,983	0,573951169	Курашим
14330	KK32	KK35	9,44	0,2	187,66	187,68	1	1	1	-2,119	1,284052152	Курашим
14329	KK34	KK35	8,81	0,2	187,59	187,68	1	1	1	-10,216	0,854480662	Курашим
14327	KK33	KK34	8,96	0,2	187,83	187,59	0,583	1	0,819	26,786	0,855835911	Курашим
14325	ул. Молодежная, д. 3	KK33	6,67	0,2	187,96	187,83	0	0,583	0,388	19,49	0,000104608	Курашим
14322	KK31	KK32	6,65	0,2	187,74	187,66	1	1	1	12,03	1,286174636	Курашим
14320	KK30	KK31	7,66	0,2	187,71	187,74	1	1	1	-3,916	0,485375349	Курашим
14318	KK28	KK30	9,38	0,2	187,67	187,71	1	1	1	-4,264	0,028320001	Курашим
14316	KK29	KK28	6,3	0,2	187,79	187,67	0,798	1	0,904	19,048	0,028320001	Курашим
14315	KK27	KK29	5	0,2	187,89	187,79	0,275	0,798	0,568	20	-0,028320001	Курашим
14313	ул. Молодежная, д. 3	KK28	12,19	0,2	187,61	187,67	1	1	1	-4,922	0,009460419	Курашим
14310	ул. Молодежная, д. 3	KK27	7,82	0,2	188	187,89	0	0,275	0,214	14,066	0	Курашим
14307	KK25	KK26	33,1	0,2	187,98	187,88	0,132	0,339	0,323	3,021	0,73064334	Курашим
11400	улица Культуры, 7А	KK	13,89	0,11	138	136,1	0,019	0,54	0,279	136,789	0,02	Лобаново
11398	KK	KK	32,37	0,15	136,1	135,8	0,396	0,342	0,369	9,268	6,088594906	Лобаново
11396	KK	KK	20,88	0,15	136,5	136,1	0,32	0,396	0,358	19,157	6,06837729	Лобаново
11394	41	40	32,58	0,1	136,14	135,37	0,024	0,024	0,024	23,634	0,010387566	Лобаново
11392	42	41	33,22	0,1	136,45	136,14	0,031	0,024	0,028	9,332	0,010387566	Лобаново

Sys	Начальный узел	Конечный узел	Длина, м	Высота канала, м	Отметка лотка в начале, м	Отметка лотка в конце, м	Заполнение h/D в начале участка	Заполнение h/D в конце участка	Максимальное заполнение h/D	Уклон, мм/м	Расход, л/с	Поселение
11390	43	42	30,68	0,1	137,63	136,45	0,022	0,031	0,027	38,462	0,010387566	Лобаново
11387	улица Культуры, 5	КК	13,4	0,11	137	136,5	0,026	0,436	0,231	37,313	0,02	Лобаново
11385	улица Культуры, 3А	КК	15,93	0,11	137	136,8	0,034	0,509	0,271	12,555	0,02	Лобаново
11383	улица Культуры, 1А	КК	15,39	0,11	136	137,1	1	0,57	0,785	-71,475	0,028320001	Лобаново
11381	КК	КК	26,3	0,15	136,8	136,5	0,373	0,32	0,347	11,407	6,048105657	Лобаново
11379	КК	КК	40,94	0,15	137,1	136,8	0,418	0,373	0,396	7,328	6,027530879	Лобаново
11377	37	КК	19,41	0,15	137,58	137,1	0,297	0,418	0,358	24,73	5,999732297	Лобаново
11375	38	37	16,57	0,11	136,62	137,58	1	0,406	0,703	-57,936	0,33007958	Лобаново
11374	35	37	19,84	0,15	139,57	137,58	0,197	0,297	0,247	100,302	5,330064334	Лобаново
11373	улица Культуры, 1	38	16,67	0,11	138	136,62	0,081	1	0,54	82,783	0,33333301	Лобаново
11370	улица Культуры, 1	37	15,93	0,11	139	137,58	0,08	0,406	0,243	89,14	0,33333301	Лобаново
11367	улица Культуры, 1	35	14,07	0,11	141	139,57	0,077	0,268	0,173	101,635	0,33333301	Лобаново
11365	34	35	22,33	0,15	141,64	139,57	0,194	0,197	0,196	92,7	5,00101829	Лобаново
11363	Культуры, 1	34	21,02	0,11	143	141,64	0,145	0,265	0,205	64,7	1,000000048	Лобаново
11361	33	34	9,63	0,15	140,75	141,64	1	0,194	0,597	-92,42	3,75400437	Лобаново
11360	32	33	14,02	0,15	139,97	140,75	1	1	1	-55,635	3,472094191	Лобаново
11359	31	32	14,7	0,15	139,78	139,97	1	1	1	-12,925	3,321560565	Лобаново
11358	улица Культуры, 3	34	14,99	0,11	143	141,64	0,069	0,265	0,167	90,727	0,250000012	Лобаново
11355	улица Культуры, 3	33	12,12	0,11	143	140,75	0,058	1	0,529	185,644	0,250000012	Лобаново
11352	улица Культуры, 3	32	10,83	0,11	142	139,97	0,058	1	0,529	187,442	0,250000012	Лобаново
11349	улица Культуры, 3	31	11,48	0,11	142	139,78	0,058	1	0,529	193,38	0,250000012	Лобаново
11347	22	31	130,44	0,15	144,35	139,78	0,192	1	0,596	35,035	2,999999095	Лобаново
11345	КК	22	16,56	0,15	144,5	144,35	0,224	0,192	0,208	9,058	2,000000095	Лобаново
11344	КК	22	44,05	0,11	144,5	144,35	0,309	0,262	0,286	3,405	0,999999	Лобаново
11342	КК	КК	23,98	0,11	144,65	144,5	0,211	0,309	0,26	6,255	0,666666019	Лобаново
11341	КК	КК	12,76	0,11	144,7	144,65	0,168	0,211	0,189	3,918	0,33333301	Лобаново
11340	КК	КК	58,65	0,15	144,65	144,5	0,213	0,224	0,219	2,558	1,000000048	Лобаново
11339	улица Строителей, 2/	КК	11,48	0,11	146	144,5	0,122	0,305	0,214	130,662	1,000000048	Лобаново
11336	улица Строителей, 2/	КК	17,3	0,11	149	144,65	0,104	0,291	0,197	251,445	1,000000048	Лобаново
11333	улица Строителей, 3Б	КК	15,33	0,11	149	144,7	0,06	0,168	0,114	280,496	0,33333301	Лобаново
11330	улица Строителей, 3Б	КК	17,21	0,11	150	144,65	0,059	0,211	0,135	310,866	0,33333301	Лобаново
11327	улица Строителей, 3Б	КК	16,13	0,11	148	144,5	0,064	0,309	0,187	216,987	0,33333301	Лобаново
11324	44	43	23,7	0,1	138,4	137,63	0,023	0,022	0,023	32,489	0,010387566	Лобаново
11323	45	44	28,69	0,1	139,7	138,4	0,029	0,023	0,026	45,312	0,02	Лобаново
11321	46	45	42,34	0,1	142,55	139,7	0,026	0,029	0,027	67,312	0,02	Лобаново
11319	КК	46	16,03	0,1	142,82	142,55	0,038	0,026	0,032	16,843	0,02	Лобаново
11317	КК	КК	11,49	0,1	143,22	142,82	0,03	0,038	0,034	34,813	0,02	Лобаново
11315	КК	КК	17,2	0,1	143,4	143,22	0,042	0,03	0,036	10,465	0,02	Лобаново
11313	КК	КК	14,24	0,1	145,18	143,4	0,022	0,042	0,032	125	0,02	Лобаново
11311	улица Строителей, 9	КК	16,03	0,1	146	145,18	0,028	0,022	0,025	51,154	0,02	Лобаново
11308	49	КК	69,07	0,11	141,08	139,59	0	0,748	0,353	21,572	0	Лобаново
11307	48	49	32,75	0,1	140,75	141,08	0	0	0	-10,076	0	Лобаново
11306	Культуры, 11А	48	9,56	0,11	141	140,75	0	0	0	26,151	0	Лобаново
11303	Культуры, 11А	49	7,76	0,11	142	141,08	0	0	0	118,557	0	Лобаново
11300	КК	50	11,26	0,11	139,59	139,81	0,748	0,022	0,364	-19,538	-0,010082496	Лобаново
11298	улица Культуры, 11	КК	11,11	0,11	140	139,59	0,026	0,748	0,366	36,904	0,02	Лобаново
11295	185	КК	152,27	0,1	144,97	139,56	0,104	0,148	0,126	35,529	0,288060401	Лобаново
11294	КК	185	87,02	0,11	145	144,97	0,078	0,095	0,087	0,345	0,020000001	Лобаново
11293	улица Строителей, 2/	КК	20,04	0,11	148	145	0,019	0,078	0,049	149,701	0,02	Лобаново
11290	КК	185	79,07	0,1	152,34	144,97	0,08	0,104	0,092	93,209	0,268060423	Лобаново
11288	КК	КК	41,16	0,1	156,5	152,34	0,076	0,08	0,078	101,069	0,248057797	Лобаново
11287	КК	КК	12,13	0,1	157	156,5	0,093	0,076	0,084	41,22	0,22828806	Лобаново
11286	183	КК	27,96	0,1	157,12	157	0,155	0,093	0,126	4,292	0,200010793	Лобаново
11285	КК	183	24,09	0,1	157,67	157,12	0,092	0,155	0,126	22,831	0,180000003	Лобаново
11284	181	КК	36,84	0,1	158,181	157,67	0,1	0,092	0,096	13,871	0,159999996	Лобаново
11283	КК	181	21,09	0,1	158,35	158,181	0,106	0,1	0,103	8,013	0,140000004	Лобаново
11282	КК	КК	14,24	0,1	158,464	158,35	0,098	0,106	0,102	8,006	0,119999997	Лобаново
11281	КК	КК	19,16	0,1	158,617	158,464	0,09	0,098	0,094	7,985	0,099999998	Лобаново
11280	КК	КК	18,47	0,1	158,765	158,617	0,081	0,09	0,085	8,013	0,079999998	Лобаново
11279	КК	КК	19,55	0,1	158,922	158,765	0,07	0,081	0,076	8,031	0,059999999	Лобаново
11278	180	КК	25,57	0,1	159,126	158,922	0,058	0,07	0,064	7,978	0,039999999	Лобаново
11277	улица Строителей, 2А	КК	13,21	0,11	153	152,34	0,024	0,073	0,049	49,962	0,02	Лобаново
11274	улица Строителей, 1	КК	20,09	0,11	158	156,5	0,022	0,069	0,046	74,664	0,02	Лобаново
11271	улица Строителей, 2	КК	14,92	0,11	156	157	1	0,085	0,542	-67,024	0,028320001	Лобаново
11268	улица Строителей, 3	183	19,47	0,11	160	157,12	0,019	0,141	0,082	147,92	0,02	Лобаново
11265	улица Строителей, 4	КК	15,81	0,11	158	157,67	0,03	0,084	0,057	20,873	0,02	Лобаново
11262	улица Строителей, 6	181	14,93	0,11	159	158,181	0,024	0,091	0,057	54,856	0,02	Лобаново
11259	улица Строителей, 5	КК	16,32	0,11	163	158,35	0,016	0,097	0,056	284,926	0,02	Лобаново
11256	улица Строителей, 8	КК	14,75	0,11	160	158,464	0,021	0,089	0,055	104,136	0,02	Лобаново
11253	улица Строителей, 7	КК	16,11	0,11	164	158,617	0,015	0,082	0,048	334,14	0,02	Лобаново
11250	улица Строителей, 10	КК	16,3	0,11	161	158,765	0,019	0,073	0,046	137,117	0,02	Лобаново
11247	улица Строителей, 12	КК	17	0,11	161	158,922	0,02	0,064	0,042	122,235	0,02	Лобаново
11244	улица Строителей, 9	180	23,67	0,11	165	159,126	0,017	0,053	0,035	248,162	0,02	Лобаново

Sys	Начальный узел	Конечный узел	Длина, м	Высота канала, м	Отметка лотка в начале, м	Отметка лотка в конце, м	Заполнение h/D в начале участка	Заполнение h/D в конце участка	Максимальное заполнение h/D	Уклон, мм/м	Расход, л/с	Поселение
11242	улица Строителей, 14	180	19,24	0,11	160	159,126	0,025	0,053	0,039	45,426	0,02	Лобаново
11239	КК	133	81,88	0,1	144	142,26	0,085	0,077	0,08	21,251	0,140366741	Лобаново
11238	148	КК	27,38	0,1	145,86	144	0,063	0,085	0,074	67,933	0,140000004	Лобаново
11236	146	148	37,29	0,1	146,15	145,86	0,106	0,063	0,085	7,777	0,119999997	Лобаново
11235	144	146	35,1	0,1	146,47	146,15	0,087	0,106	0,097	9,117	0,099999998	Лобаново
11234	143	144	39,25	0,1	146,08	146,47	1	0,087	0,543	-9,936	0,079999998	Лобаново
11233	142	143	32,83	0,1	146,65	146,08	0,059	1	0,529	17,362	0,059999999	Лобаново
11232	141	142	31,73	0,1	147,22	146,65	0,048	0,059	0,053	17,964	0,039999999	Лобаново
11231	улица Культуры, 17	148	34,14	0,11	147	145,86	0,027	0,058	0,042	33,392	0,02	Лобаново
11228	улица Культуры, 19	146	29,63	0,11	147	146,15	0,028	0,097	0,062	28,687	0,02	Лобаново
11225	улица Культуры, 21	144	29,83	0,11	147	146,47	0,031	0,079	0,055	17,767	0,02	Лобаново
11222	улица Культуры, 23	143	29,36	0,11	147	146,08	0,027	1	0,514	31,335	0,02	Лобаново
11219	улица Культуры, 25	142	34,54	0,11	147	146,65	0,035	0,053	0,044	10,133	0,02	Лобаново
11216	улица Культуры, 27	141	29,22	0,11	148	147,22	0,028	0,044	0,036	26,694	0,02	Лобаново
11213	КК	КК	19,54	0,1	142,3	142,1	0,393	1	0,668	10,235	0,048435293	Лобаново
11212	138	КК	31,85	0,1	142,54	142,3	0,071	0,393	0,204	7,535	0,060000006	Лобаново
11210	139	138	45,75	0,1	143,15	142,54	0,051	0,071	0,062	13,333	0,039999999	Лобаново
11209	улица Культуры, 14	138	11,96	0,11	144	142,54	0,02	0,065	0,043	122,074	0,02	Лобаново
11205	КК	КК	25,6	0,1	135	134,58	0,166	0,205	0,185	16,406	0,514880754	Лобаново
11204	165	КК	26,9	0,1	135,38	135	0,169	0,166	0,167	14,126	0,494927168	Лобаново
11203	КК	141	33,14	0,1	147,5	147,22	0,042	0,048	0,045	8,449	0,02	Лобаново
11202	улица Культуры, 29	КК	25,37	0,11	148	147,5	0,03	0,038	0,034	19,708	0,02	Лобаново
11199	140	139	42,64	0,1	143,92	143,15	0,035	0,051	0,043	18,058	0,02	Лобаново
11198	улица Культуры, 16	139	11	0,11	145	143,15	0,018	0,047	0,033	168,182	0,02	Лобаново
11195	улица Культуры, 18	140	12,37	0,11	146	143,92	0,018	0,032	0,025	168,149	0,02	Лобаново
11192	Зелёная улица, 24	166	19,16	0,11	138	136,86	0,015	0,136	0,076	59,499	0,008	Лобаново
11189	Зелёная, 26	167	16,56	0,11	139	137,41	0	0,142	0,071	96,014	0	Лобаново
11187	168	167	43,1	0,1	137,78	137,41	0,189	0,156	0,173	8,585	0,458425086	Лобаново
11185	Зелёная улица, 28	168	25,12	0,11	138	137,78	0,037	0,172	0,104	8,758	0,02	Лобаново
11183	169	168	57,41	0,1	137,39	137,78	1	0,189	0,595	-6,793	0,438428106	Лобаново
11181	170	169	35,13	0,1	138,48	137,39	0,13	1	0,565	31,028	0,43042819	Лобаново
11180	улица Строителей, 44	169	16,82	0,11	138	137,39	0,017	1	0,509	36,266	0,008	Лобаново
11177	улица Строителей, 42	170	14,24	0,11	139	138,48	0,017	0,118	0,068	36,517	0,008	Лобаново
11175	171	170	64,96	0,1	140,37	138,48	0,131	0,13	0,131	29,095	0,422440528	Лобаново
11174	КК	171	22,16	0,1	141	140,37	0,128	0,131	0,13	28,43	0,394448347	Лобаново
11173	КК	КК	22,51	0,1	141,5	141	0,133	0,128	0,13	22,212	0,374423864	Лобаново
11172	172	КК	9,55	0,1	142,06	141,5	0,102	0,133	0,118	58,639	0,354373391	Лобаново
11171	КК	172	28,63	0,1	143	142,06	0,119	0,102	0,11	32,833	0,346346817	Лобаново
11170	КК	КК	29,82	0,1	144	143	0,112	0,119	0,115	33,535	0,326361362	Лобаново
11169	173	КК	10,85	0,1	144,68	144	0,094	0,112	0,103	62,673	0,306461705	Лобаново
11168	174	173	38,97	0,1	146,77	144,68	0,094	0,094	0,094	53,631	0,286403694	Лобаново
11166	улица Строителей, 38	171	17,52	0,11	141	140,37	0,026	0,119	0,073	35,959	0,02	Лобаново
11164	улица Строителей, 33	171	15,14	0,11	142	140,37	0,013	0,119	0,066	107,662	0,008	Лобаново
11161	улица Строителей, 36	КК	22	0,11	141,02	141	0,062	0,116	0,089	0,909	0,02	Лобаново
11158	улица Строителей, 34	172	15,97	0,11	143	142,06	0,015	0,093	0,054	58,86	0,008	Лобаново
11155	улица Строителей, 29	КК	19,17	0,11	143	141,5	0,022	0,121	0,071	78,247	0,02	Лобаново
11152	улица Строителей, 32	КК	16,11	0,11	143,02	143	0,058	0,108	0,083	1,241	0,02	Лобаново
11149	улица Строителей, 30	КК	17,38	0,11	145	144	0,024	0,102	0,063	57,537	0,02	Лобаново
11146	улица Строителей, 25	173	19,09	0,11	146	144,68	0,023	0,085	0,054	69,146	0,02	Лобаново
11143	175	174	50,27	0,1	149,55	146,77	0,087	0,094	0,091	55,301	0,248060445	Лобаново
11142	улица Строителей, 23	174	23,01	0,11	148	146,77	0,024	0,086	0,055	53,455	0,02	Лобаново
11140	улица Строителей, 28	174	36,9	0,11	146	146,77	1	0,086	0,543	-20,867	0,020228836	Лобаново
11137	176	175	39,74	0,1	151,85	149,55	0,08	0,087	0,083	57,876	0,208060446	Лобаново
11136	177	176	33,68	0,1	154,44	151,85	0,067	0,08	0,073	76,9	0,168059662	Лобаново
11135	КК	177	43,61	0,1	156,32	154,44	0,068	0,067	0,067	43,109	0,128182233	Лобаново
11134	179	КК	46,14	0,1	158,02	156,32	0,056	0,068	0,062	36,844	0,079999998	Лобаново
11133	улица Строителей, 26	175	22,86	0,11	150	149,55	0,03	0,079	0,055	19,685	0,02	Лобаново
11131	улица Строителей, 23	175	11,91	0,11	151	149,55	0,02	0,079	0,05	121,746	0,02	Лобаново
11128	улица Строителей, 24	176	23,78	0,11	152	151,85	0,04	0,072	0,056	6,308	0,02	Лобаново
11126	улица Строителей, 21	176	25,81	0,11	154	151,85	0,022	0,072	0,047	83,301	0,02	Лобаново
11123	улица Строителей, 22	177	17,95	0,11	155	154,44	0,027	0,061	0,044	31,198	0,02	Лобаново
11121	улица Строителей, 19	177	14,87	0,11	156	154,44	0,021	0,061	0,041	104,909	0,02	Лобаново
11118	улица Строителей, 20	КК	17,93	0,11	156	156,32	1	0,062	0,531	-17,847	0,028320001	Лобаново
11116	улица Строителей, 17	КК	17,84	0,11	158	156,32	0,021	0,062	0,041	94,17	0,02	Лобаново
11113	улица Строителей, 18	179	17,31	0,11	158	158,02	0,238	0,051	0,146	-1,155	0,02	Лобаново
11111	КК	179	38,93	0,1	159,79	158,02	0,047	0,056	0,052	45,466	0,059999999	Лобаново
11109	улица Строителей, 11	КК	30,5	0,11	164	159,79	0,019	0,042	0,031	138,033	0,02	Лобаново
11107	улица Строителей, 13	КК	24,84	0,11	163	159,79	0,02	0,042	0,031	129,227	0,02	Лобаново
11105	улица Строителей, 16	КК	15,34	0,11	160	159,79	0,033	0,042	0,038	13,69	0,02	Лобаново
11102	167	166	31,85	0,1	137,41	136,86	0,156	0,15	0,153	17,268	0,458426657	Лобаново
11101	166	165	72,4	0,1	136,86	135,38	0,15	0,169	0,159	20,442	0,46642762	Лобаново
11100	улица Культуры, 44	КК	16,22	0,11	135,02	135	0,058	0,151	0,104	1,233	0,02	Лобаново
11097	КК	165	24,67	0,1	135,58	135,38	0,049	0,169	0,108	8,107	0,028560775	Лобаново

Sys	Начальный узел	Конечный узел	Длина, м	Высота канала, м	Отметка лотка в начале, м	Отметка лотка в конце, м	Заполнение h/D в начале участка	Заполнение h/D в конце участка	Максимальное заполнение h/D	Уклон, мм/м	Расход, л/с	Поселение
11095	улица Культуры, 57	КК	22,83	0,11	137	135,58	0,023	0,045	0,033	62,199	0,02	Лобаново
11093	КК	КК	27,15	0,11	135	135,58	1	0,045	0,521	-21,363	0,015137442	Лобаново
11090	улица Культуры, 44А	КК	19,55	0,11	135	135,4						Лобаново
11088	улица Культуры, 59	КК	20,16	0,11	137	135,4						Лобаново
11085	улица Культуры, 61	КК	21,26	0,11	136	134,97						Лобаново
11083	улица Культуры, 46	КК	22,63	0,11	135	134,97						Лобаново
11072	КК	КК	54,45	0,15	129	128,5	0	0	0	9,183	0	Лобаново
11070	КК	КК	52,09	0,15	128,5	128	0	0,172	0,086	9,599	0	Лобаново
11068	16	15	42,75	0,15	127,6	127,5	0	0	0	2,339	0	Лобаново
11066	17	16	54,22	0,15	127,7	127,6	0	0	0	1,844	0	Лобаново
11064	КК	КК	45,42	0,15	128	99,264	0,172	1	0,586	632,673	11,54090092	Лобаново
11062	58	КК	116,36	0,15	133,19	128	0,289	0,172	0,231	44,603	6,519347429	Лобаново
11061	КК	КК	25,58	0,15	129,27	127,9	0,143	1	0,572	53,557	2,020000015	Лобаново
11060	КК	КК	40,89	0,15	130,01	129,27	0,194	0,143	0,169	18,097	2,000000095	Лобаново
11059	КК	КК	19,83	0,15	132	130,01	0,088	0,194	0,141	100,353	1,000000048	Лобаново
11058	КК	КК	19,83	0,15	128,4	128	0,309	0,172	0,241	20,171	5,02143614	Лобаново
11056	КК	КК	25,77	0,15	128,11	128,4	1	0,309	0,655	-11,253	4,685681313	Лобаново
11055	КК	КК	13,97	0,15	128	128,11	1	1	1	-7,874	4,311127123	Лобаново
11054	КК	КК	13,78	0,15	127,83	128	1	1	1	-12,337	4,049428739	Лобаново
11053	КК	КК	20,82	0,15	127,63	127,83	1	1	1	-9,606	3,738540458	Лобаново
11052	КК	КК	17,32	0,15	127,77	127,63	1	1	1	8,083	3,331080778	Лобаново
11051	КК	КК	19,76	0,15	127,9	127,77	1	1	1	6,579	3,043090692	Лобаново
11050	Центральная улица, 2	КК	12,9	0,11	129	128,4	0,093	0,422	0,258	46,512	0,33333301	Лобаново
11047	Центральная улица, 2	КК	17,56	0,11	129	128,11	0,091	1	0,545	50,683	0,33333301	Лобаново
11044	Центральная улица, 2	КК	18,93	0,11	129	128	0,09	1	0,545	52,826	0,33333301	Лобаново
11041	Центральная улица, 2	КК	15,77	0,11	129	127,83	0,083	1	0,542	74,192	0,33333301	Лобаново
11038	Центральная улица, 2	КК	17,85	0,11	129	127,63	0,082	1	0,541	76,751	0,33333301	Лобаново
11035	Центральная улица, 2	КК	18,86	0,11	129	127,77	0,086	1	0,543	65,217	0,33333301	Лобаново
11032	Полевая улица, 2В	КК	11,97	0,11	129	127,9	0,133	1	0,567	91,896	1,000000048	Лобаново
11029	улица Культуры, 2Б	КК	10,29	0,11	130	129,27	0,023	0,195	0,109	70,943	0,02	Лобаново
11026	улица Культуры, 2	КК	18,13	0,11	133	132	0,158	0,12	0,139	55,157	1,000000048	Лобаново
11023	улица Культуры, 2А	КК	17,2	0,11	132	130,01	0,126	0,265	0,195	115,698	1,000000048	Лобаново
11020	КК	58	42,25	0,15	131,86	133,19	1	0,289	0,645	-31,479	6,103706081	Лобаново
11019	КК	КК	12,28	0,15	132,85	131,86	1	1	1	80,619	6,15501171	Лобаново
11017	КК	КК	25,55	0,15	133,61	132,85	0,286	1	0,643	29,746	6,101784762	Лобаново
11016	КК	КК	13,54	0,15	134,06	133,61	0,278	0,286	0,282	33,235	6,09521009	Лобаново
11015	КК	КК	9,46	0,15	135	134,06	0,211	0,278	0,244	99,366	6,088586524	Лобаново
11014	улица Культуры, 4	КК	10,38	0,11	134	132,85	0,011	1	0,506	110,79	0,006667	Лобаново
11011	улица Культуры, 4	КК	10,22	0,11	135	133,61	0,011	0,39	0,201	136,008	0,006667	Лобаново
11008	улица Культуры, 4	КК	10,21	0,11	136	134,06	0,01	0,379	0,194	190,01	0,006667	Лобаново
11005	КК	КК	41,02	0,15	135,8	135	0,342	0,211	0,276	19,503	6,088610273	Лобаново
11003	66	67	15,17	0,15	129,92	130,17	0,328	0,031	0,136	-16,48	-0,0439941	Лобаново
11002	65	66	13,13	0,15	129,56	129,92	1	0,328	0,62	-27,418	0,060893151	Лобаново
11000	64	65	15,41	0,15	130,25	129,56	0	1	0,5	44,776	0	Лобаново
10998	КК	64	24,87	0,15	129	130,25						Лобаново
10996	14	13	37,17	0,15	127,4	127,3	0	0,045	0,023	2,69	0	Лобаново
10995	15	14	57,49	0,15	127,5	127,4	0	0	0	1,739	0	Лобаново
10993	57	58	59,34	0,15	135,51	133,19	0,07	0,289	0,18	39,097	0,383218838	Лобаново
10992	Полевая улица, 12	57	19,52	0,11	136	135,51	0,029	0,095	0,062	25,102	0,02	Лобаново
10990	Полевая улица, 10	58	10,25	0,11	134	133,19	0,022	0,394	0,208	79,024	0,02	Лобаново
10988	Полевая улица, 8	58	9,09	0,11	134	133,19	0,013	0,394	0,204	89,109	0,008	Лобаново
10985	44	57	107,64	0,1	138,4	135,51	0,023	0,105	0,064	26,849	0,009612433	Лобаново
10984	13	12	37	0,15	127,3	127,2	0,045	0,068	0,057	2,703	0,039999999	Лобаново
10983	КК	13	28,2	0,1	130,26	127,3	0,032	0,068	0,05	104,965	0,039999999	Лобаново
10981	КК	КК	10,41	0,1	130,5	130,26	0,033	0,032	0,033	23,055	0,02	Лобаново
10980	КК	КК	11,21	0,1	130,02	130,26	1	0,032	0,516	-21,409	0,02	Лобаново
10978	Центральная улица, 4	КК	8,69	0,11	131	130,02	0,02	1	0,51	112,773	0,02	Лобаново
10975	Центральная улица, 2	КК	8,42	0,11	131	130,5	0,023	0,03	0,028	59,382	0,02	Лобаново
10972	12	КК	65,15	0,15	127,2	127,1	0,068	0,051	0,06	1,535	0,055498018	Лобаново
10971	90	12	66,33	0,1	132,93	127,2	0,022	0,102	0,062	86,386	0,015499571	Лобаново
10969	73	90	33,75	0,15	131,11	132,93	0,024	0,014	0,019	-53,926	-0,015993099	Лобаново
10968	67	73	63,95	0,15	130,17	131,11	0,031	0,024	0,028	-14,699	-0,0239931	Лобаново
10967	68	67	16,6	0,1	130,81	130,17	0,029	0,047	0,038	38,554	0,020001	Лобаново
10965	69	68	18,19	0,1	131,5	130,81	0,024	0,029	0,027	37,933	0,013334	Лобаново
10964	70	69	29,14	0,1	132,55	131,5	0,018	0,024	0,021	36,033	0,006667	Лобаново
10963	Центральная улица, 8	68	14,66	0,11	132	130,81	0,013	0,027	0,02	81,173	0,006667	Лобаново
10960	Центральная улица, 8	69	14,77	0,11	133	131,5	0,012	0,022	0,017	101,557	0,006667	Лобаново
10957	Центральная улица, 8	70	15,63	0,11	135	132,55	0,01	0,016	0,013	156,75	0,006667	Лобаново
10954	71	73	47,5	0,11	133,57	131,11	0,016	0,033	0,024	51,789	0,008	Лобаново
10952	Центральная, 8	71	9,92	0,11	136	133,57	0,01	0,016	0,013	244,96	0,008	Лобаново
10949	89	90	28,09	0,1	135,93	132,93	0,03	0,022	0,026	106,8	0,031492669	Лобаново
10947	88	89	50,43	0,1	136,81	135,93	0,046	0,03	0,038	17,45	0,031492669	Лобаново
10945	Советская улица, 3	88	12,82	0,11	138	136,81	0,015	0,042	0,029	92,824	0,01	Лобаново

Sys	Начальный узел	Конечный узел	Длина, м	Высота канала, м	Отметка лотка в начале, м	Отметка лотка в конце, м	Заполнение h/D в начале участка	Заполнение h/D в конце участка	Максимальное заполнение h/D	Уклон, мм/м	Расход, л/с	Поселение
10943	Советская улица, 3	87	9,6	0,11	139	137,3	0,013	0,033	0,023	177,083	0,01	Лобаново
10941	87	88	29,63	0,1	137,3	136,81	0,037	0,046	0,042	16,537	0,021492671	Лобаново
10939	86	87	29,32	0,1	137,89	137,3	0,026	0,037	0,031	20,123	0,011492671	Лобаново
10937	85	86	24,3	0,1	138,68	137,89	0,023	0,026	0,025	32,51	0,011492671	Лобаново
10935	84	85	16	0,1	138,91	138,68	0,019	0,023	0,021	14,375	0,004825671	Лобаново
10934	83	84	19,11	0,1	138,87	138,91	0,043	0,019	0,031	-2,093	-0,001841329	Лобаново
10933	82	83	23,55	0,1	138,84	138,87	0,056	0,043	0,044	-1,274	-0,008508329	Лобаново
10932	81	82	10,85	0,1	138,81	138,84	0,356	0,056	0,186	-2,765	-0,003787473	Лобаново
10931	80	81	8,28	0,1	138,79	138,81	0,556	0,356	0,428	-2,415	-0,001453332	Лобаново
10930	79	80	10,51	0,1	138,78	138,79	0,657	0,556	0,578	-0,951	0,000129509	Лобаново
10929	77	79	26,14	0,1	139,03	138,78	0,013	0,657	0,321	9,564	0,002022811	Лобаново
10928	Советская улица, 5	85	10,59	0,11	139	138,68	0,016	0,021	0,019	30,217	0,006667	Лобаново
10925	Советская улица, 5	84	11,5	0,11	140	138,91	0,012	0,017	0,015	94,783	0,006667	Лобаново
10922	Советская улица, 5	83	13,4	0,11	140	138,87	0,012	0,039	0,026	84,328	0,006667	Лобаново
10919	Советская улица, 7	82	8,62	0,11	140	138,84	0,009	0,051	0,025	134,571	0,005	Лобаново
10916	Советская улица, 7	81	9,25	0,11	140	138,81	0,009	0,324	0,154	128,649	0,005	Лобаново
10913	Советская улица, 7	80	11,48	0,11	140	138,79	0,01	0,506	0,245	105,401	0,005	Лобаново
10910	Советская улица, 7	79	12,49	0,11	140	138,78	0,01	0,597	0,29	97,678	0,005	Лобаново
10907	76	77	22,69	0,1	138,56	139,03	0,018	0,013	0,016	-20,714	-0,002977189	Лобаново
10906	75	76	11,21	0,1	138,01	138,56	0,022	0,018	0,02	-49,063	-0,007977189	Лобаново
10905	74	75	13,72	0,1	137,29	138,01	1	0,022	0,511	-52,478	-0,012977189	Лобаново
10904	КК	74	16,61	0,1	136,8	137,29	1	1	1	-29,5	-0,028320001	Лобаново
10903	улица Культуры, 8	77	8,29	0,11	140	139,03	0,01	0,012	0,011	117,008	0,005	Лобаново
10900	улица Культуры, 8	76	8,6	0,11	140	138,56	0,009	0,016	0,012	167,442	0,005	Лобаново
10897	улица Культуры, 8	75	7,97	0,11	139	138,01	0,009	0,02	0,015	124,216	0,005	Лобаново
10894	улица Культуры, 8	74	8,94	0,11	139	137,29	0,008	1	0,504	191,275	0,005	Лобаново
10891	53	КК	26,44	0,1	137,56	136,8	0,107	1	0,553	28,744	-0,017421542	Лобаново
10889	53	57	20,76	0,1	136,49	135,51	0,108	0,105	0,106	47,206	0,353606389	Лобаново
10887	55	53	16,55	0,1	136,98	136,49	0,122	0,108	0,115	29,607	0,348606758	Лобаново
10886	54	55	17,91	0,1	136,81	136,98	1	0,122	0,561	-9,492	0,343715656	Лобаново
10885	53	54	16,91	0,1	137,56	136,81	0,107	1	0,553	44,352	0,33851905	Лобаново
10884	улица Культуры, 6	53	12,57	0,11	138	136,49	0,01	0,098	0,054	120,127	0,005	Лобаново
10881	улица Культуры, 6	55	11,54	0,11	138	136,98	0,01	0,11	0,06	88,388	0,005	Лобаново
10878	улица Культуры, 6	54	12,42	0,11	139	136,81	0,008	1	0,504	176,329	0,005	Лобаново
10875	улица Культуры, 6	53	13,3	0,11	139	137,56	0,01	0,097	0,053	108,271	0,005	Лобаново
10873	57	53	16,39	0,1	138,32	137,56	0,102	0,107	0,105	46,37	0,317977916	Лобаново
10871	КК	57	29,73	0,1	139,22	138,32	0,116	0,102	0,111	30,272	0,317977916	Лобаново
10869	КК	КК	30,81	0,1	139,56	139,22	0,148	0,116	0,132	11,035	0,308060407	Лобаново
10868	190	КК	33,61	0,1	139,59	139,56	0,07	0,148	0,109	0,893	0,02	Лобаново
10867	187	190	29,02	0,1	139,95	139,59	0,027	0,07	0,049	12,405	0,01	Лобаново
10866	189	190	32,51	0,1	140,28	139,59	0,024	0,07	0,047	21,224	0,01	Лобаново
10864	улица Культуры, 15	189	9,57	0,1	142	140,28	0,014	0,024	0,019	179,728	0,01	Лобаново
10861	улица Культуры, 15	187	7,32	0,1	141	139,95	0,015	0,027	0,021	143,443	0,01	Лобаново
10858	50	КК	31,21	0,11	139,81	139,22	0,022	0,105	0,064	18,904	0,009917504	Лобаново
10856	КК	50	13,99	0,11	139,83	139,81	0,079	0,022	0,05	1,43	0,02	Лобаново
10855	улица Культуры, 13	КК	9,26	0,11	141	139,83	0,02	0,079	0,049	126,35	0,02	Лобаново
10851	КК	КК	9,95	0,4	121	120	0,01	0,051	0,031	100,503	0,154014124	Лобаново
10850	3	КК	13,74	0,4	121,12	121	0,021	0,01	0,015	8,734	0,154017471	Лобаново
10848	237	3	37,51	0,4	122,03	121,12	0,015	0,021	0,018	24,26	0,154026522	Лобаново
10846	КК	237	82,03	0,11	124,5	122,03	0,027	0,054	0,041	30,111	0,02	Лобаново
10845	КК	КК	47,73	0,11	126,22	124,5	0,026	0,027	0,027	36,036	0,02	Лобаново
10843	КК	КК	25,94	0,11	126,5	126,22	0,037	0,026	0,032	10,794	0,02	Лобаново
10840	КК	КК	88,94	0,11	128,3	126,5	0,03	0,037	0,033	20,238	0,02	Лобаново
10839	КК	КК	32,09	0,11	128,5	128,3	0,029	0,03	0,029	6,232	0,01	Лобаново
10838	Советская улица, 2А	КК	16,72	0,11	129	128,5	0,02	0,029	0,024	29,904	0,01	Лобаново
10835	Советская улица, 2А	КК	15,86	0,11	129	128,3	0,018	0,03	0,024	44,136	0,01	Лобаново
10832	КК	КК	62,28	0,4	127	126,39	0,014	0,016	0,015	9,794	0,09405522	Лобаново
10831	КК	КК	35,64	0,4	127,1	127	0,019	0,014	0,017	2,806	0,074056829	Лобаново
10830	КК	КК	54,77	0,11	127	126,39	0,035	0,058	0,046	11,137	0,02	Лобаново
10828	КК	КК	48,85	0,11	129	127	0,026	0,053	0,039	40,942	0,02	Лобаново
10825	КК	КК	21,99	0,11	129	127	0,026	0,027	0,027	90,95	0,031711908	Лобаново
10823	КК	КК	15,6	0,11	130	129	0,029	0,026	0,028	64,103	0,031711908	Лобаново
10821	93	КК	35,53	0,11	131,81	130	0,03	0,029	0,03	50,943	0,031711908	Лобаново
10819	КК	КК	13,11	0,15	128	127,1	0,015	0,051	0,033	68,65	0,018559931	Лобаново
10817	92	КК	13,38	0,15	131,1	128	0,01	0,015	0,012	231,689	0,018559931	Лобаново
10815	93	92	36,36	0,15	131,81	131,1	0,022	0,01	0,016	19,527	0,018559931	Лобаново
10813	Советская улица, 1	93	27,73	0,11	133	131,81	0,016	0,03	0,023	42,914	0,008	Лобаново
10811	94	93	60,6	0,15	132,96	131,81	0,031	0,022	0,027	18,977	0,04227184	Лобаново
10809	Советская улица, 2	94	10,25	0,11	133	132,96	0,045	0,042	0,044	3,902	0,02	Лобаново
10807	95	94	38,6	0,15	133,34	132,96	0,025	0,031	0,028	9,845	0,022271839	Лобаново
10805	129	95	41,59	0,1	134,83	133,34	0,01	0,038	0,024	35,826	0,002271839	Лобаново
10804	96	95	17,51	0,1	135,12	133,34	0,023	0,038	0,031	101,656	0,02	Лобаново
10802	97	96	34,99	0,1	136,53	135,12	0,021	0,023	0,022	40,297	0,01	Лобаново

Sys	Начальный узел	Конечный узел	Длина, м	Высота канала, м	Отметка лотка в начале, м	Отметка лотка в конце, м	Заполнение h/D в начале участка	Заполнение h/D в конце участка	Максимальное заполнение h/D	Уклон, мм/м	Расход, л/с	Поселение
10801	98	97	15,32	0,1	136,86	136,53	0	0,021	0,011	21,54	0	Лобаново
10800	Советская улица, 4	96	13,1	0,11	137	135,12	0,013	0,021	0,017	143,511	0,01	Лобаново
10797	Советская улица, 4	97	12,77	0,11	138	136,53	0,014	0,019	0,017	115,114	0,01	Лобаново
10794	КК	98	15,44	0,1	136,73	136,86	0	0	0	-8,42	0	Лобаново
10792	99	КК	16,29	0,1	136,63	136,73	0,379	0	0,179	-6,139	0	Лобаново
10790	КК	129	11,09	0,1	134,6	134,83	0,019	0,01	0,014	-20,739	-0,001728161	Лобаново
10789	127	КК	14,48	0,1	134,29	134,6	0,071	0,019	0,025	-21,409	-0,005728161	Лобаново
10788	126	127	12,23	0,1	134,2	134,29	0,973	0,071	0,432	-7,359	0,0006309	Лобаново
10787	КК	126	7,88	0,1	134,1	134,2	1	0,973	0,916	-12,69	0,068736248	Лобаново
10786	125	КК	30,66	0,1	134,74	134,1	0,039	1	0,519	20,874	0,026744585	Лобаново
10785	Советская улица, 14	129	9,81	0,11	135	134,83	0,016	0,009	0,012	17,329	0,004	Лобаново
10782	Советская улица, 14	КК	8,85	0,11	135	134,6	0,011	0,017	0,014	45,198	0,004	Лобаново
10779	Советская улица, 14	127	9,63	0,11	135	134,29	0,01	0,064	0,019	73,728	0,004	Лобаново
10776	Советская улица, 14	126	8,66	0,11	135	134,2	0,009	0,885	0,383	92,379	0,004	Лобаново
10773	Советская улица, 14	КК	8,66	0,11	135	134,1	0,009	1	0,504	103,926	0,004	Лобаново
10770	106	105	41,42	0,1	136,55	137,15	0,146	0,109	0,096	-14,486	-0,202013544	Лобаново
10769	105	106	14,65	0,1	136,49	136,55	0,647	0,146	0,235	-4,096	-0,198113528	Лобаново
10768	107	105	6,72	0,1	136,44	136,49	1	0,647	0,604	-7,44	-0,017947106	Лобаново
10767	КК	107	13,15	0,1	136,15	136,44	1	1	0,924	-22,053	-0,000278339	Лобаново
10766	улица Культуры, 10	106	11,85	0,11	138	136,55	0,009	0,133	0,056	122,363	0,005	Лобаново
10763	улица Культуры, 10	105	12,1	0,11	138	136,49	0,009	0,588	0,168	124,793	0,005	Лобаново
10760	улица Культуры, 10	107	11,62	0,11	138	136,44	0,009	1	0,39	134,251	0,005	Лобаново
10757	улица Культуры, 10	КК	7,88	0,11	138	136,15	0,008	1	0,504	234,772	0,005	Лобаново
10754	124	125	7,22	0,1	135,15	134,74	0,028	0,039	0,033	56,787	0,022744585	Лобаново
10753	123	124	10,86	0,1	135,72	135,15	0,026	0,028	0,027	52,486	0,018744586	Лобаново
10752	122	123	12,04	0,1	135,89	135,72	0,033	0,026	0,03	14,12	0,014744585	Лобаново
10751	121	122	10,33	0,1	135,92	135,89	0,044	0,033	0,038	2,904	0,010744585	Лобаново
10750	120	121	19,86	0,1	136,02	135,92	0,028	0,044	0,036	5,035	0,006744585	Лобаново
10749	Советская улица, 12	125	9,56	0,11	135	134,74	0,013	0,035	0,024	27,197	0,004	Лобаново
10746	Советская улица, 12	124	8,57	0,11	136	135,15	0,009	0,026	0,017	99,183	0,004	Лобаново
10743	Советская улица, 12	123	9,7	0,11	136	135,72	0,013	0,024	0,018	28,866	0,004	Лобаново
10740	Советская улица, 12	122	8,67	0,11	136	135,89	0,016	0,03	0,023	12,687	0,004	Лобаново
10737	Советская улица, 12	121	11,21	0,11	136	135,92	0,018	0,04	0,029	7,136	0,004	Лобаново
10734	118	120	48,85	0,1	136,87	136,02	0,021	0,028	0,025	17,4	0,006744585	Лобаново
10732	119	118	30,32	0,1	137,43	136,87	0,021	0,021	0,021	18,47	0,006667	Лобаново
10731	117	118	28,9	0,1	136,39	136,87	0,651	0,021	0,318	-16,609	-0,006589415	Лобаново
10730	улица Культуры, 12	119	14,5	0,11	139	137,43	0,012	0,019	0,015	108,276	0,006667	Лобаново
10727	улица Культуры, 12	118	13,46	0,11	138	136,87	0,012	0,019	0,016	83,952	0,006667	Лобаново
10724	улица Культуры, 12	117	13,43	0,11	137	136,39	0,015	0,592	0,286	45,421	0,006667	Лобаново
10721	100	99	11,12	0,1	137,22	136,63	0,01	0,379	0,184	53,058	0,002774177	Лобаново
10720	101	100	9,64	0,1	137,12	137,22	0,411	0,01	0,137	-10,373	-0,001225823	Лобаново
10719	102	101	10,91	0,1	137,03	137,12	1	0,411	0,632	-8,249	0,009571714	Лобаново
10718	105	102	12,12	0,1	137,15	137,03	0,109	1	0,54	9,901	0,005682954	Лобаново
10717	106	105	21,62	0,1	137,74	137,15	0,094	0,109	0,086	27,29	0,203510586	Лобаново
10716	110	106	8,3	0,1	138,01	137,74	0,089	0,094	0,09	32,53	0,197972695	Лобаново
10715	111	110	10,27	0,1	137,55	138,01	1	0,089	0,543	-44,791	0,185235025	Лобаново
10714	112	111	7,01	0,1	137,97	137,55	0,495	1	0,746	59,914	0,205289762	Лобаново
10713	113	112	13,61	0,1	138,4	137,97	0,087	0,495	0,289	31,594	0,187894286	Лобаново
10712	Советская улица, 6	99	13,52	0,11	138	136,63	0,009	0,344	0,167	101,331	0,004	Лобаново
10709	Советская улица, 6	100	15,33	0,11	138	137,22	0,011	0,009	0,01	50,881	0,004	Лобаново
10706	Советская улица, 6	101	15,93	0,11	138	137,12	0,01	0,373	0,125	55,242	0,004	Лобаново
10703	Советская улица, 6	102	14,07	0,11	138	137,03	0,01	1	0,505	68,941	0,004	Лобаново
10700	Советская улица, 6	105	13,43	0,11	138	137,15	0,01	0,099	0,041	63,291	0,004	Лобаново
10697	Советская улица, 8	106	11,49	0,11	139	137,74	0,01	0,085	0,047	109,661	0,005	Лобаново
10694	Советская улица, 8	110	10,9	0,11	139	138,01	0,01	0,081	0,044	90,826	0,005	Лобаново
10691	Советская улица, 8	111	12,74	0,11	139	137,55	0,01	1	0,505	113,815	0,005	Лобаново
10688	Советская улица, 8	112	10,37	0,11	139	137,97	0,01	0,45	0,229	99,325	0,005	Лобаново
10685	114	113	13,4	0,1	138,75	138,4	0,092	0,087	0,088	26,119	0,188689985	Лобаново
10683	115	114	26,43	0,1	138,57	138,75	1	0,092	0,545	-6,81	0,172296306	Лобаново
10682	улица Культуры, 10	114	19,79	0,11	140	138,75	0,023	0,084	0,052	63,163	0,02	Лобаново
10679	116	115	37,38	0,1	138,5	138,57	1	1	1	-1,873	0,172302331	Лобаново
10678	улица Культуры, 10А	115	17,89	0,11	140	138,57	0	1	0,5	79,933	0	Лобаново
10675	130	116	25,81	0,1	139,05	138,5	0,092	1	0,544	21,31	0,171594409	Лобаново
10673	131	130	18,65	0,1	139,8	139,05	0,079	0,092	0,083	40,214	0,172816173	Лобаново
10671	133	131	54,44	0,1	142,26	139,8	0,077	0,079	0,076	45,187	0,174119297	Лобаново
10669	КК	133	17	0,1	142,3	142,26	0,074	0,077	0,066	2,353	0,035982001	Лобаново
10667	улица Культуры, 15А	КК	14,24	0,11	143	142,3	0,025	0,067	0,04	49,157	0,02	Лобаново
10665	136	КК	58,74	0,1	142,33	142,3	0,097	0,074	0,048	0,511	0,023534994	Лобаново
10663	137	136	29,31	0,1	141,93	142,33	1	0,097	0,519	-13,647	0,050578252	Лобаново
10661	КК	137	27,51	0,1	142,1	141,93	1	1	1	6,18	0,061023664	Лобаново
10657	КК	КК	29,42	0,11	119,8	119,5	0	0,003	0,002	10,197	0	Лобаново
10656	2	КК	54,71	0,11	120,4	119,8	0	0	0	10,967	0	Лобаново
10654	4	2	127,99	0,11	121,53	120,4	0	0	0	8,829	0	Лобаново

Sys	Начальный узел	Конечный узел	Длина, м	Высота канала, м	Отметка лотка в начале, м	Отметка лотка в конце, м	Заполнение h/D в начале участка	Заполнение h/D в конце участка	Максимальное заполнение h/D	Уклон, мм/м	Расход, л/с	Поселение
10652	5	4	48,73	0,11	122,33	121,53	0	0	0	16,417	0	Лобаново
10650	6	5	42,81	0,11	122,48	122,33	0	0	0	3,504	0	Лобаново
10648	КК	6	48,9	0,11	122,35	122,48	0,124	0	0,047	-2,658	0	Лобаново
10646	7	КК	29,18	0,11	122,28	122,35	0,761	0,124	0,412	-2,399	0,014660178	Лобаново
10644	КК	7	39,13	0,11	123	122,28	0,038	0,761	0,384	18,4	0,0317111908	Лобаново
10642	8	КК	16,88	0,11	123,82	123	0,03	0,038	0,034	48,578	0,0317111908	Лобаново
10640	КК	8	38,85	0,11	127	123,82	0,027	0,03	0,029	81,853	0,0317111908	Лобаново
10638	КК	КК	4,79	0,4	119,5	114,604	0,001	0	0,001	42,775	0,003060953	Лобаново
10636	1	КК	40,7	0,4	119,8	119,5	0,002	0,001	0,001	7,371	0,002385776	Лобаново
10634	КК	1	26,78	0,11	121	119,8	0,03	0,006	0,018	44,81	0,019999323	Лобаново
10630	КК	1	75	0,4	120	119,8	0,051	1	0,526	97,155	4,325598013	Лобаново
10628	КК	КК	27,72	0,11	125,9	125	0,027	0,057	0,042	32,468	0,02	Лобаново
10626	КК	КК	11,36	0,11	126,14	125,9	0,03	0,027	0,029	21,127	0,02	Лобаново
10624	Центральная, 2/6	КК	18,77	0,11	126,5	126,14	0,03	0,03	0,031	19,18	0,02	Лобаново
10621	КК	237	31,97	0,4	123,81	122,03	0,011	0,015	0,013	55,677	0,134035712	Лобаново
10619	КК	КК	64,22	0,4	125	123,81	0,016	0,011	0,013	18,53	0,134040238	Лобаново
10617	КК	КК	135,51	0,4	126,39	125	0,016	0,016	0,016	10,258	0,114050614	Лобаново
17348	улица Культуры, 31	КК	24,63	0,11	149	146,02	0,02	0,037	0,028	120,991	0,02	Лобаново
17350	улица Культуры, 20	КК	20,66	0,11	146	146,02	0,227	0,037	0,132	-0,968	0,02	Лобаново
17353	улица Культуры, 33	КК	16,44	0,11	148	144,96	0,018	0,069	0,044	184,915	0,02	Лобаново
17355	улица Культуры, 22	КК	24,1	0,11	145	144,96	0,054	0,069	0,062	1,66	0,02	Лобаново
17358	улица Культуры, 35	КК	20,16	0,11	147	144,53	0,02	0,063	0,042	122,52	0,02	Лобаново
17359	КК	КК	27	0,1	146,02	144,96	0,04	0,076	0,058	39,259	0,0399999999	Лобаново
17360	КК	КК	39,61	0,1	144,96	144,53	0,076	0,07	0,073	10,856	0,0799999998	Лобаново
17362	Культуры, 24А	КК	15,61	0,11	145	144,53	0	0,063	0,032	30,109	0	Лобаново
17365	улица Культуры, 37	КК	15,63	0,11	146	143,78	0,019	0,063	0,041	142,035	0,02	Лобаново
17368	улица Культуры, 39	КК	15,24	0,11	145	142,64	0,019	0,071	0,045	154,856	0,02	Лобаново
17371	улица Культуры, 41	КК	17,37	0,11	144	141,28	0,019	0,083	0,051	156,592	0,02	Лобаново
17374	улица Культуры, 43	КК	17,74	0,11	142	140,45	0,022	0,085	0,053	87,373	0,02	Лобаново
17377	улица Культуры, 45	КК	16,82	0,11	141	139,09	0,02	0,105	0,063	113,555	0,02	Лобаново
17380	улица Культуры, 47	КК	13,39	0,11	139	138,44	0,025	0,099	0,062	41,822	0,02	Лобаново
17383	улица Культуры, 49	КК	14,56	0,11	139	137,36	0,02	0,101	0,061	112,637	0,02	Лобаново
17386	улица Культуры, 51	КК	13,55	0,11	138	135,99	0,019	0,127	0,073	148,339	0,02	Лобаново
17388	улица Культуры, 53	КК	13,72	0,11	137	135,29	0,02	0,14	0,08	124,636	0,02	Лобаново
17392	улица Культуры, 55	КК	12,38	0,11	136	134,58	0,02	0,186	0,103	114,701	0,02	Лобаново
17393	КК	КК	32,17	0,1	144,53	143,78	0,07	0,069	0,07	23,314	0,0999999998	Лобаново
17394	КК	КК	33,6	0,1	143,78	142,64	0,069	0,079	0,074	33,929	0,1199999997	Лобаново
17395	КК	КК	37,61	0,1	142,64	141,28	0,079	0,092	0,085	36,161	0,1599999996	Лобаново
17396	КК	КК	28,5	0,1	141,28	140,45	0,092	0,093	0,093	29,123	0,1999999995	Лобаново
17398	улица Культуры, 28	КК	19,72	0,11	141	140,45	0,028	0,085	0,056	27,89	0,02	Лобаново
17400	улица Культуры, 26	КК	16,15	0,11	142	141,28	0,025	0,083	0,054	44,582	0,02	Лобаново
17402	улица Культуры, 24	КК	18,66	0,11	143	142,64	0,03	0,071	0,051	19,293	0,02	Лобаново
17403	КК	КК	35,19	0,1	140,45	139,09	0,093	0,115	0,104	38,647	0,2399999994	Лобаново
17405	улица Культуры, 30	КК	19,4	0,11	140	139,09	0,025	0,105	0,065	46,907	0,02	Лобаново
17406	КК	КК	28,68	0,1	139,09	138,44	0,115	0,109	0,112	22,664	0,2800000008	Лобаново
17408	улица Культуры, 32	КК	17,67	0,11	139	138,44	0,027	0,099	0,063	31,692	0,02	Лобаново
17409	КК	КК	29,91	0,1	138,44	137,36	0,109	0,111	0,11	36,108	0,3199999992	Лобаново
17411	улица Культуры, 34	КК	19,51	0,11	138	137,36	0,027	0,101	0,064	32,804	0,02	Лобаново
17412	КК	КК	32,83	0,1	137,36	135,99	0,111	0,14	0,126	41,73	0,3600000006	Лобаново
17413	улица Культуры, 36	КК	19,54	0,11	137	135,99	0,024	0,127	0,076	51,689	0,02	Лобаново
17414	КК	КК	35,08	0,1	135,99	135,29	0,14	0,154	0,147	19,954	0,3999999999	Лобаново
17417	улица Культуры, 38	КК	17,83	0,11	136	135,29	0,026	0,14	0,083	39,821	0,02	Лобаново
17418	КК	КК	43,83	0,1	135,29	134,58	0,154	0,205	0,179	16,199	0,4400000003	Лобаново
17420	КК	191	47,92	0,1	134,58	133,39	0,205	0,206	0,204	24,833	0,974806841	Лобаново
17422	191	194	71,55	0,1	133,39	131,54	0,206	0,191	0,197	25,856	0,974720169	Лобаново
17424	194	КК	16,33	0,1	131,54	131	0,191	0,219	0,204	33,068	0,974642928	Лобаново
17426	КК	195	37,09	0,1	131	130,3	0,219	1	0,609	18,873	0,9745633	Лобаново
17428	Зелёная улица, 3/1А	195	19,14	0,11	131	130,3	0,167	1	0,583	36,573	1,0000000048	Лобаново
17431	Зелёная улица, 3/1Б	КК	15,55	0,11	132	130,28	0,013	1	0,506	110,611	0,008	Лобаново
17434	Зелёная улица, 3/1В	КК	15,43	0,11	132	130,26	0,127	1	0,563	112,767	1,0000000048	Лобаново
17437	Зелёная улица, 3/1Г	КК	20,87	0,11	133	130,24	0,072	1	0,536	132,247	0,333333301	Лобаново
17440	Зелёная улица, 3/1Г	КК	21,96	0,11	134	130,22	0,068	1	0,534	172,131	0,333333301	Лобаново
17443	Зелёная улица, 3/1Г	217	22,26	0,11	135	130,2	0,064	1	0,532	215,633	0,333333301	Лобаново
17446	улица Культуры, 22В	214	15,81	0,11	138	136,67	0,782	1	0,798	84,124	-0,028336728	Лобаново
17449	улица Культуры, 22Б	213	15,55	0,11	139	138,17	0,024	0,023	0,024	53,376	0,02	Лобаново
17452	улица Культуры, 22А	212	15,85	0,11	140	138,69	0,022	0,034	0,028	82,65	0,02	Лобаново
17453	212	213	29,82	0,1	138,69	138,17	0,037	0,025	0,031	17,438	0,02	Лобаново
17454	214	213	36,46	0,1	136,67	138,17	1	0,025	0,513	-41,141	-0,014946514	Лобаново
17455	213	217	69,35	0,1	138,17	130,2	0,025	1	0,513	114,924	0,025053487	Лобаново
17457	217	220	79,66	0,1	130,2	130,18	1	1	1	0,251	4,025047179	Лобаново
17459	220	205	17,74	0,1	130,18	130,16	1	1	1	1,127	4,027360119	Лобаново
17461	КК	195	29,11	0,1	128,8	130,3	1	1	1	-51,529	0,012691011	Лобаново
17463	196	КК	29,82	0,1	129,58	128,8	1	1	1	26,157	0,027831289	Лобаново

Sys	Начальный узел	Конечный узел	Длина, м	Высота канала, м	Отметка лотка в начале, м	Отметка лотка в конце, м	Заполнение h/D в начале участка	Заполнение h/D в конце участка	Максимальное заполнение h/D	Уклон, мм/м	Расход, л/с	Поселение
17465	КК	196	21,96	0,1	129,63	129,58	1	1	1	2,277	0,01422483	Лобаново
17467	КК	КК	15,77	0,1	129,66	129,63	1	1	1	1,902	-0,01585403	Лобаново
17469	198	КК	18,72	0,1	129,69	129,66	1	1	1	1,603	0,005107429	Лобаново
17471	КК	198	45,04	0,1	130	129,69	1	1	1	6,883	0,005071914	Лобаново
17473	Зелёная улица, 1А	198	12,25	0,11	130	129,69	1	1	1	25,306	0,029986812	Лобаново
17475	КК	200	32,42	0,1	130	130,85						Лобаново
17477	200	201	20,83	0,1	130,85	130,9	0,708	0,209	0,433	-2,4	-0,006373531	Лобаново
17479	201	202	13,5	0,1	130,9	131,25	0,209	0,027	0,105	-25,926	-0,013720797	Лобаново
17481	202	КК	14,56	0,1	131,25	132	0,027	0,023	0,026	-51,511	-0,013720797	Лобаново
17483	КК	203	35,08	0,15	132	131,7	0,015	0,01	0,013	8,552	0,006279203	Лобаново
17485	203	КК	46,71	0,15	131,7	130,14	0,01	0,539	0,274	33,398	0,006279203	Лобаново
17487	205	КК	18,93	0,1	130,16	130,12	1	1	1	2,113	4,017205443	Лобаново
17489	КК	КК	11,62	0,1	130,12	130,1	1	1	1	1,721	4,029800184	Лобаново
17491	КК	204	11	0,1	130,1	130,08	1	1	1	1,818	4,023556132	Лобаново
17492	204	КК	14,15	0,1	130,08	130,14	1	0,809	0,904	-4,24	4,037532024	Лобаново
17494	КК	221	62,04	0,15	130,14	130,06	0,539	0,725	0,63	1,289	4,033353645	Лобаново
17496	221	223	83,67	0,15	130,06	129,9	0,725	0	0,552	0,717	4,031014629	Лобаново
17499	КК	КК	11,14	0,11	133	131	0,011	0,038	0,025	179,533	0,008	Лобаново
17502	КК	225	13,12	0,11	134	132,97	0,014	0,027	0,02	78,506	0,008	Лобаново
17505	Культуры, 12А	226	7,98	0,11	135	133,62	0,018	0,029	0,023	172,932	0,02	Лобаново
17506	226	225	21,95	0,1	133,62	132,97	0,031	0,029	0,03	29,613	0,02	Лобаново
17507	225	КК	26,23	0,1	132,97	131	0,029	0,041	0,036	75,105	0,028	Лобаново
17509	КК	223	39,49	0,1	131	129,9	0,041	0,301	0,171	27,855	0,036000001	Лобаново
17512	223	227	30,22	0,2	129,9	128,75	0,15	0,161	0,156	38,054	4,066796973	Лобаново
17514	227	КК	33,85	0,2	128,75	127,79	0,161	0,232	0,196	28,36	4,066517111	Лобаново
17516	КК	КК	29,22	0,2	127,79	127,6	0,232	0,335	0,283	6,502	4,066057038	Лобаново
17518	КК	228	31,51	0,2	127,6	127,56	0,335	0,142	0,238	1,269	4,065386951	Лобаново
17520	228	КК	32,74	0,2	127,56	126	0,142	0,225	0,183	47,648	4,065109883	Лобаново
17522	КК	229	38,68	0,2	126	125,65	0,225	0,153	0,189	9,049	4,064559471	Лобаново
17523	229	230	32,42	0,2	125,65	124,51	0,153	0,178	0,165	35,163	4,064201377	Лобаново
17526	230	232	65,04	0,2	124,51	123,28	0,178	0,187	0,182	18,911	4,063597415	Лобаново
17528	КК	232	24,17	0,1	123,5	123,28	0,041	0,375	0,207	9,102	0,02	Лобаново
17530	КК	КК	28,6	0,1	124	123,5	0,035	0,041	0,039	17,483	0,02	Лобаново
17532	КК	КК	29,05	0,1	124,3	124	0,041	0,035	0,038	10,327	0,02	Лобаново
17534	238	КК	9,96	0,1	124,5	124,3	0,034	0,041	0,037	20,08	0,02	Лобаново
17536	КК	238	13,63	0,1	125	124,5	0,029	0,034	0,032	36,684	0,02	Лобаново
17538	232	234	46,17	0,2	123,28	122,55	0,187	0,183	0,185	15,811	4,082752392	Лобаново
17540	234	КК	105,36	0,2	122,55	120	0,183	0,102	0,143	24,203	4,081677645	Лобаново
17541	195	КК	42,73	0,11	130,3	130,28	1	1	1	0,468	2,016024897	Лобаново
17542	КК	КК	53,7	0,11	130,28	130,26	1	1	1	0,372	2,00264575	Лобаново
17543	КК	КК	63,81	0,11	130,26	130,24	1	1	1	0,313	2,995771589	Лобаново
17544	КК	КК	22,15	0,11	130,24	130,22	1	1	1	0,903	3,318848554	Лобаново
17545	КК	217	30,42	0,11	130,22	130,2	1	1	1	0,657	3,684090683	Лобаново
17547	Зелёная улица, 1	КК	25,94	0,11	133	132	0,027	0,021	0,024	38,551	0,02	Лобаново
19501	ПЗЗ - с. Лобаново	КК	26,51	0,15	133,63	133,434	0,2	0,186	0,193	7,393	1,458977	Лобаново
19503	ПЗЗ - с. Лобаново	КК	26,54	0,15	133,62	133,434	0,203	0,186	0,195	7,008	1,458977	Лобаново
19505	КК	КК	81,26	0,15	133,434	130,362	0,186	0,316	0,251	37,805	2,917954	Лобаново
19507	ПЗЗ - с. Лобаново	КК	36,49	0,15	131,23	130,362	0,149	0,316	0,232	23,787	1,458977	Лобаново
19509	ПЗЗ - с. Лобаново	КК	50,9	0,15	130,74	130,362	0,198	0,316	0,257	7,426	1,458977	Лобаново
19511	КК	КК	94,02	0,15	130,362	128,623	0,316	0,465	0,391	18,496	5,835907999	Лобаново
19513	ПЗЗ - с. Лобаново	КК	34,09	0,15	129,05	128,623	0,174	0,465	0,32	12,526	1,458977	Лобаново
19515	КК	КК	116,05	0,15	127,258	126,445	0,469	0,44	0,455	7,006	7,294884883	Лобаново
19517	КК	КК	73,26	0,15	126,445	125,823	0,44	0,463	0,452	8,49	7,294884883	Лобаново
19519	ПЗЗ - с. Лобаново	КК	30,04	0,15	127,92	125,823	0,115	0,463	0,289	69,807	1,458977	Лобаново
19521	ПЗЗ - с. Лобаново	КК	29,69	0,15	126,08	125,823	0,19	0,463	0,327	8,656	1,458977	Лобаново
19524	ПЗЗ - с. Лобаново	КК	27,93	0,15	121,12	120,4	0,084	0,548	0,316	25,779	0,461643009	Лобаново
19526	ПЗЗ - с. Лобаново	КК	28,85	0,15	120,68	120,4	0,185	0,548	0,366	9,705	1,458977	Лобаново
19529	ПЗЗ - с. Лобаново	КК	27,42	0,15	118,68	118,4	1	1	1	10,212	-17,95477048	Лобаново
19530	КК	КК	271,78	0,15	125,823	121,862	0,463	0,428	0,446	14,574	10,21283865	Лобаново
19533	ПЗЗ - с. Лобаново	КК	119,6	0,15	122,75	121,862	0,198	0,428	0,313	7,425	1,458977	Лобаново
19536	ПЗЗ - с. Лобаново	КК	31,85	0,15	147,75	144,189	0,01	0,011	0,011	111,805	0,013006363	Лобаново
19538	КК	КК	54,79	0,15	144,189	138,9	0,011	0,017	0,014	96,532	0,013006363	Лобаново
19540	ПЗЗ - с. Лобаново	КК	34,42	0,15	139,81	138,9	0,016	0,017	0,016	26,438	0,013006363	Лобаново
19543	ПЗЗ - с. Лобаново	КК	33,63	0,15	131,59	130,559	0,015	0,022	0,018	30,657	0,013006363	Лобаново
19546	ПЗЗ - с. Лобаново	КК	35,96	0,15	121,32	121,031	0,021	0,029	0,025	8,037	0,013006363	Лобаново
19548	КК	КК	111,13	0,15	121,031	116,948	0,029	0,021	0,025	36,741	0,052025451	Лобаново
19550	КК	КК	55,32	0,15	116,948	109,966	0,021	1	0,51	126,211	0,052025451	Лобаново
19553	ПЗЗ - с. Лобаново	КК	27,35	0,15	114,05	113,158	1	1	1	32,614	-0,028320001	Лобаново
19555	ПЗЗ - с. Лобаново	КК	25,13	0,15	113,36	113,158	1	1	1	8,038	0,001475525	Лобаново
19557	КК	КК	53,57	0,15	113,158	110,682	1	1	1	46,22	0,032760705	Лобаново
19560	ПЗЗ - с. Лобаново	КК	20,89	0,15	111,9	111,731	1	1	1	8,09	-11,69902273	Лобаново
19562	ПЗЗ - с. Лобаново	КК	33,04	0,15	113,13	111,731	1	1	1	42,343	0,026415832	Лобаново
19563	КК	КК	89,22	0,15	110,682	109,966	1	1	1	8,025	-11,66091487	Лобаново

Sys	Начальный узел	Конечный узел	Длина, м	Высота канала, м	Отметка лотка в начале, м	Отметка лотка в конце, м	Заполнение h/D в начале участка	Заполнение h/D в конце участка	Максимальное заполнение h/D	Уклон, мм/м	Расход, л/с	Поселение
19565	КК	КК	47,29	0,15	109,966	109,587	1	1	1	8,014	-11,61221787	Лобаново
19568	ПЗЗ - с. Лобаново	КК	45,12	0,15	117,04	107,525	0,009	1	0,504	210,882	0,013006363	Лобаново
19570	ПЗЗ - с. Лобаново	КК	37,03	0,15	114,57	114,274	1	1	1	7,994	0,027776547	Лобаново
19576	ПЗЗ - с. Лобаново	КК	38,28	0,15	124,15	105,079	0,006	1	0,503	498,197	0,013006363	Лобаново
19578	ПЗЗ - с. Лобаново	КК	39,63	0,15	119,84	102,111	0,007	1	0,503	447,363	0,013006363	Лобаново
19579	КК	КК	67,53	0,15	105,619	105,079	1	1	1	7,996	-11,55847218	Лобаново
19583	ПЗЗ - с. Лобаново	КК	22,62	0,15	129,28	129,099	0,023	0,013	0,018	8,002	0,013006363	Лобаново
19585	КК	КК	130,86	0,15	129,099	105,619	0,013	1	0,507	179,428	0,026012725	Лобаново
19586	ПЗЗ - с. Лобаново	КК	12,73	0,15	131,11	131,008	0,023	0,013	0,018	8,013	0,013006363	Лобаново
19587	КК	КК	37,09	0,15	131,008	129,099	0,013	0,013	0,013	51,469	0,013006363	Лобаново
19591	ПЗЗ - с. Лобаново	КК	30,43	0,15	125,12	124,906	0,022	0,03	0,026	7,033	0,013006363	Лобаново
19593	ПЗЗ - с. Лобаново	КК	33,23	0,15	127,08	124,906	0,012	0,03	0,021	65,423	0,013006363	Лобаново
19595	КК	КК	39,21	0,15	124,906	124,629	0,03	0,041	0,035	7,065	0,026012725	Лобаново
19597	ПЗЗ - с. Лобаново	КК	28,86	0,15	126,18	124,629	0,013	0,041	0,027	53,742	0,013006363	Лобаново
19599	ПЗЗ - с. Лобаново	КК	35,05	0,15	128,12	124,629	0,011	0,041	0,026	99,601	0,013006363	Лобаново
19602	ПЗЗ - с. Лобаново	КК	24,17	0,15	129,89	123,856	0,008	0,045	0,027	249,648	0,013006363	Лобаново
19604	КК	КК	58,39	0,15	123,856	123,446	0,045	0,049	0,047	7,022	0,065031818	Лобаново
19606	ПЗЗ - с. Лобаново	КК	28,41	0,15	130,34	123,446	0,008	0,049	0,029	242,661	0,013006363	Лобаново
19609	ПЗЗ - с. Лобаново	КК	24,41	0,15	131,36	122,622	0,007	0,053	0,03	357,968	0,013006363	Лобаново
19610	КК	КК	117,58	0,15	123,446	122,622	0,049	0,053	0,051	7,008	0,078038182	Лобаново
19612	КК	КК	60,94	0,15	121,862	120,4	0,428	0,548	0,488	23,991	11,671816	Лобаново
19613	КК	КК	246,75	0,2	120,4	118,4	0,411	1	0,705	8,105	13,59243598	Лобаново
19614	КК	КК	195,02	0,15	128,623	127,258	0,465	0,469	0,468	6,999	7,294884883	Лобаново
19615	КК	КК	441,67	0,2	118,4	116,192	1	1	1	4,999	-4,361129832	Лобаново
19616	КК	КК	110,39	0,15	124,629	123,856	0,041	0,045	0,043	7,002	0,052025451	Лобаново
19617	КК	КК	108,79	0,15	122,622	121,861	0,053	0,073	0,063	6,995	0,091044538	Лобаново
19618	КК	КК	4,6	0,2	116,192	116,169	1	1	1	5	-4,601638299	Лобаново
19619	КК	КК	64,41	0,2	116,169	115,847	1	1	1	4,999	-4,379745573	Лобаново
19620	КК	КК	355,9	0,15	102,111	99,264	1	1	1	7,999	-11,54177636	Лобаново
19621	КК	КК	370,88	0,15	105,079	102,111	1	1	1	8,003	-11,55466959	Лобаново
19622	КК	КК	238,08	0,15	107,525	105,619	1	1	1	8,006	-11,59903686	Лобаново
19623	КК	КК	139,67	0,15	114,274	109,587	1	1	1	33,558	0,01870083	Лобаново
19624	КК	КК	257,69	0,15	109,587	107,525	1	1	1	8,002	-11,60511374	Лобаново
19625	КК	КК	130,92	0,15	111,731	110,682	1	1	1	8,013	-11,69888023	Лобаново
19626	КК	КК	159,51	0,15	130,559	121,031	0,022	0,029	0,026	59,733	0,039019091	Лобаново
19627	КК	КК	118,44	0,15	138,9	130,559	0,017	0,022	0,02	70,424	0,026012725	Лобаново
19654	КК	17	15,21	0,15	99,264	127,7	1	0	0,5	-1869,56	0	Лобаново
19664	КК	КК	248,52	0,2	115,847	114,604	1	1	1	5,002	-4,364957102	Лобаново
19667	ПЗЗ - с. Лобаново	КК	21,95	0,15	124,64	116,169	0,001	1	0,501	385,923	0,013006363	Лобаново
19669	КК	КК	322,98	0,15	121,861	121	0,073	0,052	0,063	2,666	0,091044494	Лобаново
19671	КК	КК	136,87	0,15	121	120	0,052	0,137	0,094	7,306	0,091046772	Лобаново
19675	КК	Лобаново КНС	4,8	0,4	114,604	118,76	0,001	0	0,001	42,775	0,003060953	Лобаново
6101	КК	КК	28,85		120,254	120,019						Малая / Ляды
6099	КК	КК	31,81		120,509	120,254						Малая / Ляды
6097	КК	КК	43,69		120,858	120,509						Малая / Ляды
6095	КК	КК	85,23		126,548	120,858						Малая / Ляды
6093	КК	КК	109,89		128,052	127,171						Малая / Ляды
6092	КК	КК	21,07		132,6	127,171						Малая / Ляды
6091	КК	КК	10,37	0,11	132,87	132,6						Малая / Ляды
6088	КК	КК	20,37		131,269	127,171						Малая / Ляды
6087	КК	КК	11,08	0,11	131,42	131,269						Малая / Ляды
6084	КК	КК	36,74		128,566	126,548						Малая / Ляды
6083	КК	КК	11,41	0,11	128,66	128,566						Малая / Ляды
6081	КК	КК	30,45		129,857	128,566						Малая / Ляды
6079	КК	КК	10,36	0,11	129,94	129,857						Малая / Ляды
6076	КК	КК	77,93		127,171	126,548						Малая / Ляды
6073	КК	КК	279,4		141,647	133,796						Малая / Ляды
6072	КК	Ляды Очистные сооруж	498,62	0,1	135,08	121,89	0,078	0,078	0,074	26,453	0,113287853	Малая / Ляды
6344	КК	КК	17,38	0,11	139,83	139,64						Малая / Ляды
6342	КК	КК	29,66		142,549	141,478						Малая / Ляды
6339	КК	КК	68,44		142,195	141,647						Малая / Ляды
6337	КК	КК	71,98		142,77	142,195						Малая / Ляды
6335	КК	КК	15,68		142,896	142,77						Малая / Ляды
6333	КК	КК	13,01	0,11	143	142,896						Малая / Ляды
6328	КК	Ляды Излив на рельеф	21,49	0,4	135,08	134	0,02	0,019	0,018	50,256	0,320243038	Малая / Ляды
6326	КК	КК	64,71	0,4	136,15	135,08	0,03	0,02	0,023	16,535	0,402738078	Малая / Ляды
6325	КК	КК	159,24	0,2	136,26	136,15	0,181	0,06	0,116	0,691	0,314189412	Малая / Ляды
6309	Школьная улица, 12	КК	8,72	0,1	136,23	136,56	1	0,055	0,532	-37,844	-0,046104935	Малая / Ляды
6300	КК	КК	28,95	0,15	136,34	136,26	0,082	0,241	0,159	2,763	0,120649929	Малая / Ляды
6301	КК	КК	67,81	0,15	137,82	136,26	0,055	0,241	0,146	23,005	0,150460226	Малая / Ляды
6324	КК	КК	21,39	0,1	136,88	136,15	0,044	0,119	0,07	34,128	0,040156723	Малая / Ляды
6322	Школьная улица, 9	КК	17,91	0,1	136,2	136,88	1	0,044	0,515	-37,968	0,030435784	Малая / Ляды
6321	КК	КК	36,41	0,1	135,84	136,88	0,759	0,044	0,044	-28,564	-0,036734204	Малая / Ляды

Sys	Начальный узел	Конечный узел	Длина, м	Высота канала, м	Отметка лотка в начале, м	Отметка лотка в конце, м	Заполнение h/D в начале участка	Заполнение h/D в конце участка	Максимальное заполнение h/D	Уклон, мм/м	Расход, л/с	Поселение
6320	КК	КК	14,17	0,1	135,35	135,84	1	0,759	0,168	-34,58	-0,435022783	Малая / Ляды
6319	Школьная улица, 11	КК	16,13	0,1	134,3	134,73	1	1	1	-26,658	-0,146384104	Малая / Ляды
6314	КК	КК	14,69	0,1	135,62	135,35	1	1	0,218	18,38	0,11552751	Малая / Ляды
6313	КК	КК	14,67	0,1	136,14	135,62	0,073	1	0,136	35,446	0,117262578	Малая / Ляды
6311	Школьная улица, 13	КК	6,41	0,1	136,22	136,14	0,021	0,073	0,045	12,48	0,004668	Малая / Ляды
6310	КК	КК	35,33	0,1	136,56	136,14	0,055	0,073	0,067	11,888	0,038190025	Малая / Ляды
6298	КК	КК	26,21	0,15	135,87	136,34	1	0,082	0,541	-17,932	0,07337924	Малая / Ляды
6227	КК	КК	13,29		142,645	142,538						Малая / Ляды
6229	КК	КК	20,4		142,538	141,858						Малая / Ляды
6232	КК	КК	8,42	0,11	143,24	141,952						Малая / Ляды
6233	КК	КК	11,52		141,858	141,952						Малая / Ляды
6235	КК	КК	21,71		141,952	142,13						Малая / Ляды
6236	КК	КК	29,66		141,858	141,619						Малая / Ляды
6237	КК	КК	22,52	0,1	134,73	135,35	1	1	0,64	-27,531	-0,304621208	Малая / Ляды
6238	Школьная улица, 10	КК	15,96	0,1	135,57	135,84	1	0,759	0,529	-16,917	-0,01343057	Малая / Ляды
6247	Трастовая улица, 13	КК	6,4	0,1	146,96	147,46	1	0,067	0,528	-78,125	-0,054140346	Малая / Ляды
6252	Трастовая улица, 11	КК	8,59	0,1	147,91	148,67	1	0,06	0,517	-88,475	0,007321595	Малая / Ляды
6253	КК	КК	42,68	0,15	148,67	148,36	0,04	0,039	0,023	7,263	0,045343571	Малая / Ляды
6254	Трастовая улица, 12	КК	8,25	0,1	147,6	148,36	1	0,059	0,517	-92,121	-0,012481313	Малая / Ляды
6255	КК	КК	38,99	0,15	148,36	147,46	0,039	0,044	0,03	23,083	0,069920083	Малая / Ляды
6256	КК	КК	36,78	0,15	147,46	146,27	0,044	0,048	0,041	32,355	0,108013279	Малая / Ляды
6257	Трастовая улица, 14	КК	7,43	0,1	145,97	146,27	1	0,072	0,533	-40,377	-0,021523452	Малая / Ляды
6258	Трастовая улица, 15	КК	9,22	0,1	144,32	144,67	1	0,086	0,543	-37,961	-0,055659275	Малая / Ляды
6259	КК	КК	37,27	0,15	146,27	144,67	0,048	0,057	0,051	42,93	0,153829693	Малая / Ляды
6260	Трастовая улица, 16	КК	8,92	0,1	143,41	143,69	1	0,077	0,546	-31,39	-0,097699442	Малая / Ляды
6261	КК	КК	40,62	0,15	144,67	143,69	0,057	0,051	0,059	24,126	0,157276285	Малая / Ляды
6263	КК	КК	14,98	0,15	143,69	143,16	0,051	0,057	0,062	35,381	0,162172146	Малая / Ляды
6265	КК	КК	53,58	0,15	143,16	140,65	0,057	0,058	0,064	46,846	0,229219571	Малая / Ляды
6267	КК	КК	79,26	0,15	140,65	136,27	0,058	0,059	0,064	55,261	0,255311374	Малая / Ляды
6269	КК	Ляды Излив на рельеф	7,78	0,15	136,27	135	0,059	0,059	0,063	163,239	0,456461537	Малая / Ляды
6272	Трастовая улица, 17	КК	7,98	0,1	141,86	142,1	1	0,044	0,528	-30,075	-0,028786479	Малая / Ляды
6274	КК	КК	54,2	0,1	140,85	142,1	0,044	0,066	0,062	23,063	0,031234253	Малая / Ляды
6276	КК	КК	92,21	0,1	140,85	137,82	0,066	0,083	0,078	32,86	0,089114437	Малая / Ляды
6281	Школьная улица, 2	КК	5,44	0,1	138,64	138,79	1	0,058	0,534	-27,574	-0,053577151	Малая / Ляды
6282	КК	КК	49,99	0,1	138,79	138,21	0,058	0,066	0,074	11,602	0,042421292	Малая / Ляды
6283	Школьная улица, 3	КК	6,19	0,1	138,04	138,21	1	0,066	0,54	-27,464	-0,067864625	Малая / Ляды
6285	КК	КК	10,65	0,1	138,21	138,02	0,066	0,109	0,099	17,84	0,066365486	Малая / Ляды
6286	КК	КК	19,36	0,1	138,02	137,82	0,109	0,083	0,1	10,331	0,130687899	Малая / Ляды
6288	КК	КК	45,53	0,15	137,82	137,2	0,055	0,078	0,069	13,617	0,115748655	Малая / Ляды
6289	КК	КК	123,79	0,15	137,2	136,27	0,078	0,059	0,07	7,513	0,162605764	Малая / Ляды
6292	Школьная улица, 2А	КК	6,29	0,15	135,83	136,01	1	0,141	0,652	-28,617	-0,028320001	Малая / Ляды
6294	КК	КК	12,65	0,15	136,01	136,41	0,141	0,02	0,162	-31,621	-0,02029908	Малая / Ляды
6296	КК	КК	9,88	0,15	136,41	135,87	0,02	1	0,51	54,656	0,02670092	Малая / Ляды
6226	КК	КК	14,22		142,76	142,645						Малая / Ляды
6225	КК	КК	8,87	0,11	143,21	142,538						Малая / Ляды
6222	КК	КК	9,5	0,11	142,81	142,645						Малая / Ляды
6219	КК	КК	8,8	0,11	142,85	142,76						Малая / Ляды
6216	КК	КК	89,43		141,619	140,245						Малая / Ляды
6215	КК	КК	13,94		142,366	141,619						Малая / Ляды
6213	КК	КК	10,46	0,11	142,45	142,366						Малая / Ляды
6210	КК	КК	30,31		136,362	136,119						Малая / Ляды
6209	КК	КК	8,52	0,11	136,43	136,362						Малая / Ляды
6206	КК	КК	17,43		136,119	134,93						Малая / Ляды
6205	КК	КК	5,97	0,11	136,31	136,119						Малая / Ляды
6202	КК	КК	22,78		134,93	134,748						Малая / Ляды
6201	КК	КК	9,35	0,11	135,36	134,93						Малая / Ляды
6199	КК	КК	16,67		135,065	134,93						Малая / Ляды
6197	КК	КК	8,09	0,11	135,13	135,065						Малая / Ляды
6194	КК	КК	31,77		134,748	134,492						Малая / Ляды
6193	КК	КК	25,67		135,97	134,748						Малая / Ляды
6191	КК	КК	6,41	0,11	136,15	135,97						Малая / Ляды
6188	КК	КК	6		134,115	134,067						Малая / Ляды
6186	КК	КК	72,76		140,245	134,115						Малая / Ляды
6185	КК	КК	8,87		134,191	134,115						Малая / Ляды
6183	КК	КК	20,8		134,36	134,191						Малая / Ляды
6182	КК	КК	16,24		134,492	134,36						Малая / Ляды
6181	КК	КК	11,67		138,32	134,492						Малая / Ляды
6179	КК	КК	9,07	0,11	138,66	138,32						Малая / Ляды
6176	КК	КК	8,6	0,11	138,6	134,36						Малая / Ляды
6173	КК	КК	36,87		138,72	134,191						Малая / Ляды
6171	КК	КК	19,48		138,878	138,72						Малая / Ляды
6170	КК	КК	8,94	0,11	139,68	138,878						Малая / Ляды
6168	КК	КК	15,02		138,999	138,878						Малая / Ляды

Sys	Начальный узел	Конечный узел	Длина, м	Высота канала, м	Отметка лотка в начале, м	Отметка лотка в конце, м	Заполнение h/D в начале участка	Заполнение h/D в конце участка	Максимальное заполнение h/D	Уклон, мм/м	Расход, л/с	Поселение
6166	КК	КК	12,21		139,27	138,999						Малая / Ляды
6164	КК	КК	7,99	0,11	139,56	139,27						Малая / Ляды
6161	КК	КК	35,46		139,611	138,72						Малая / Ляды
6159	КК	КК	21,08		139,779	139,611						Малая / Ляды
6157	КК	КК	9,93	0,11	140,59	139,779						Малая / Ляды
6155	КК	КК	13,52		139,889	139,779						Малая / Ляды
6153	КК	КК	14,76		140,21	139,889						Малая / Ляды
6151	КК	КК	9,04	0,11	140,53	140,21						Малая / Ляды
6148	КК	КК	70,74		140,812	140,245						Малая / Ляды
6146	КК	КК	29,66		141,051	140,812						Малая / Ляды
6145	КК	КК	31,78		142,492	140,812						Малая / Ляды
6143	КК	КК	13,55	0,11	142,6	142,492						Малая / Ляды
6140	КК	КК	14,83	0,11	141,17	141,051						Малая / Ляды
6137	КК	КК	104,53		141,478	139,796						Малая / Ляды
6135	КК	КК	27,34	0,11	143,17	142,549						Малая / Ляды
6103	КК	КК	44,25	0,11	121,38	120,019						Малая / Ляды
6105	КК	Очистные сооружения	56,83		120,019	118,638						Малая / Ляды
6108	КК	КК	13,88		133,796	133,35						Малая / Ляды
6110	КК	КК	38,04		133,35	130,428						Малая / Ляды
6111	КК	КК	134,4		130,428	120,019						Малая / Ляды
6112	КК	КК	41,61	0,11	139,46	137,03						Малая / Ляды
6113	КК	КК	75,67		137,03	133,35						Малая / Ляды
6116	КК	КК	26,32		139,796	138,369						Малая / Ляды
6118	КК	КК	34,3		138,369	136,437						Малая / Ляды
6119	КК	КК	46,69		136,437	133,796						Малая / Ляды
6132	КК	КК	126,46		129,09	128,052						Малая / Ляды
6130	КК	КК	16,76		133,569	132,984						Малая / Ляды
6129	КК	КК	11,33	0,11	133,66	133,569						Малая / Ляды
6126	КК	КК	21,78		132,984	128,052						Малая / Ляды
6125	КК	КК	12,22	0,11	133,16	132,984						Малая / Ляды
6120	КК	КК	85,64		139,64	136,437						Малая / Ляды
8844	Шоссейная, 5	КК	35,08	0,1	126,4	125,2	0,02	0,058	0,039	34,208	0,008	Мокино
8847	Шоссейная, 6	КК	27,35	0,1	126,4	125,552	0,02	0,052	0,036	31,005	0,008	Мокино
8850	Шоссейная, 7	КК	29,41	0,1	126,62	125,989	0,022	0,046	0,034	21,455	0,008	Мокино
8853	Шоссейная, 8	КК	30,11	0,1	127,35	126,331	0,02	0,038	0,029	33,843	0,008	Мокино
8854	КК	КК	48,48	0,1	126,719	126,331	0,027	0,038	0,033	8,003	0,008	Мокино
8855	КК	КК	42,7	0,1	126,331	125,989	0,038	0,046	0,042	8,009	0,016	Мокино
8856	КК	КК	54,66	0,1	125,989	125,552	0,046	0,052	0,049	7,995	0,024000001	Мокино
8857	КК	КК	44,08	0,1	125,552	125,2	0,052	0,058	0,055	7,985	0,032	Мокино
8859	КК	Мокино Септик	75,94	0,1	125,2	124,592	0,058	0,058	0,058	8,006	0,039999999	Мокино
8862	Шоссейная, 9	КК	27,64	0,1	126,94	126,719	0,027	0,027	0,027	7,996	0,008	Мокино
15593	КК	КК	31,12	0,15	141	140,5	0,002	0,005	0,006	16,067	0,000146214	Мостовая
15591	КК	КК	10,71	0,11	141,5	141	0,006	0,002	0,007	46,685	0	Мостовая
15589	КК	КК	121,35	0,15	112	100	0,005	0,006	0,025	98,888	0,00590922	Мостовая
15588	КК	КК	16,11	0,15	113	112	0,003	0,005	0,025	62,073	0,100362013	Мостовая
15587	КК	КК	14,36	0,15	113,5	113	0,02	0,003	0,028	34,819	0,109617693	Мостовая
15586	КК	КК	19,4	0,15	114	113,5	0,016	0,02	0,04	25,773	0,203856791	Мостовая
15585	КК	КК	36,88	0,15	115	114	0,021	0,016	0,034	27,115	0,196686364	Мостовая
15584	КК	КК	14,62	0,11	115,5	115	0	0,028	0,018	34,2	0	Мостовая
15582	КК	КК	52,9	0,15	116	115	0,026	0,021	0,034	18,904	0,326091453	Мостовая
15581	КК	КК	24,43	0,15	117	116	0,009	0,026	0,024	40,933	0,05586796	Мостовая
15575	КК	КК	16,68	0,15	120,6	120,3	0,012	1	0,506	17,986	0,06624603	Мостовая
15572	КК	КК	15,89	0,15	142	141,55	0,008	0,031	0,02	28,32	0,04175791	Мостовая
15567	КК	КК	47,69	0,11	154,156	153,1	0	0	0	22,143	0	Мостовая
15566	КК	КК	13,83	0,11	154,29	154,156	0	0	0	9,689	0	Мостовая
15565	КК	КК	47,79	0,11	154,538	154,156	0	0	0	7,993	0	Мостовая
15564	КК	КК	23,66	0,11	154,727	154,538	0	0	0	7,988	0	Мостовая
15562	КК	КК	48,75	0,11	149,26	148,87	0,046	0,053	0,05	8	0,032	Мостовая
15561	КК	КК	34,44	0,15	130	118,245	0,008	0,003	0,016	341,318	0,130749861	Мостовая
15557	Очистные сооружения	Мостова Выпуск сточн	300	0,2	98,938	96,538	0,082	0,082	0,123	8	0,519359892	Мостовая
15556	КК	КК	11,42	0,11	110,645	110,554	0,032	0,018	0,025	7,968	0,012	Мостовая
15555	КК	КК	45,58	0,11	111,01	110,645	0,024	0,032	0,028	8,008	0,008	Мостовая
15553	КК	КК	73,95	0,11	103,836	103,245	0,108	0,111	0,109	7,992	0,192003994	Мостовая
15552	Заречная улица, 11	КК	19,55	0,11	113,79	103,836	0,008	0,108	0,058	509,156	0,008	Мостовая
15550	КК	КК	148,48	0,11	105,024	103,836	0,106	0,108	0,107	8,001	0,184003991	Мостовая
15548	КК	КК	47,48	0,11	110,554	105,144	0,018	0,081	0,05	113,943	0,016	Мостовая
15547	КК	КК	14,97	0,11	105,144	105,024	0,081	0,106	0,094	8,016	0,103999999	Мостовая
15546	КК	КК	48,26	0,11	105,53	105,144	0,075	0,081	0,078	7,998	0,088000001	Мостовая
15544	КК	КК	29,22	0,11	105,764	105,53	0,072	0,075	0,073	8,008	0,079999998	Мостовая
15543	КК	КК	13,28	0,11	105,87	105,764	0,07	0,072	0,071	7,982	0,075999997	Мостовая
15542	КК	КК	49,89	0,11	106,269	105,87	0,068	0,07	0,069	7,998	0,072000003	Мостовая
15541	КК	КК	13,34	0,11	106,376	106,269	0,064	0,068	0,066	8,021	0,064	Мостовая
15540	КК	КК	69,49	0,11	106,932	106,376	0,061	0,064	0,062	8,001	0,056000001	Мостовая

Sys	Начальный узел	Конечный узел	Длина, м	Высота канала, м	Отметка лотка в начале, м	Отметка лотка в конце, м	Заполнение h/D в начале участка	Заполнение h/D в конце участка	Максимальное заполнение h/D	Уклон, мм/м	Расход, л/с	Поселение
15539	КК	КК	98,69	0,11	108,232	107,442	0,024	0,027	0,026	8,005	0,008	Мостовая
15538	КК	КК	65,65	0,11	108,757	108,232	0,024	0,024	0,024	7,997	0,008	Мостовая
15536	КК	КК	7,23	0,11	108,99	108,757	0,012	0,024	0,019	32,227	0,004	Мостовая
15535	КК	КК	5,85	0,11	108,57	108,248						Мостовая
15534	КК	КК	3,89	0,11	108,279	108,248						Мостовая
15532	КК	КК	5,44	0,11	108,8	108,757	0,018	0,024	0,021	7,904	0,004	Мостовая
15530	Полевая улица, 1	КК	11,34	0,11	108,37	108,279						Мостовая
15527	Полевая улица, 1	КК	9,95	0,11	108,88	108,8	0,018	0,018	0,018	8,04	0,004	Мостовая
15524	Полевая улица, 2	КК	11,05	0,11	108,75	108,57						Мостовая
15521	Полевая улица, 2	КК	9,95	0,11	109,14	108,99	0,016	0,012	0,014	15,075	0,004	Мостовая
15518	КК	КК	66,48	0,11	107,464	106,932	0,051	0,061	0,056	8,002	0,039999999	Мостовая
15517	КК	КК	17,03	0,11	107,6	107,464	0,049	0,051	0,05	7,986	0,036000001	Мостовая
15516	КК	КК	42,97	0,11	107,944	107,6	0,041	0,049	0,045	8,006	0,024000001	Мостовая
15515	КК	КК	8,28	0,11	108,01	107,944	0,034	0,041	0,037	7,971	0,016	Мостовая
15514	КК	КК	8,17	0,11	108,075	108,01	0,024	0,034	0,029	7,956	0,008	Мостовая
15513	Советская улица, 2	КК	14,34	0,11	108,19	108,075	0,024	0,024	0,025	8,02	0,008	Мостовая
15510	Советская улица, 4	КК	16,85	0,11	108,16	107,944	0,022	0,041	0,031	12,819	0,008	Мостовая
15507	Советская улица, 5	КК	14,54	0,11	108,88	108,01	0,015	0,034	0,024	59,835	0,008	Мостовая
15504	Советская улица, 6	КК	16,98	0,11	108,71	107,6	0,015	0,049	0,032	65,371	0,008	Мостовая
15502	Советская улица, 7	КК	17,16	0,11	109,27	107,6	0,009	0,049	0,029	97,319	0,004	Мостовая
15499	Советская улица, 7	КК	14,77	0,11	109,44	107,464	0,008	0,051	0,03	133,785	0,004	Мостовая
15496	КК	КК	26,52	0,11	107,442	106,932	0,027	0,061	0,044	19,231	0,016	Мостовая
15494	Советская улица, 9	КК	29,71	0,11	110,2	107,442	0,013	0,027	0,02	92,831	0,008	Мостовая
15491	Советская улица, 10	КК	21,5	0,11	111,05	106,376	0,01	0,064	0,037	217,395	0,008	Мостовая
15488	Советская улица, 11	КК	26,87	0,11	110,92	106,269	0,011	0,068	0,04	173,093	0,008	Мостовая
15485	Советская улица, 11А	КК	19,82	0,11	111,41	105,87	0,006	0,07	0,038	279,516	0,004	Мостовая
15482	Советская улица, 11А	КК	21,04	0,11	111,5	105,764	0,006	0,072	0,039	272,624	0,004	Мостовая
15479	Советская улица, 13	КК	10,7	0,11	111,81	105,53	0,007	0,075	0,041	586,916	0,008	Мостовая
15476	КК	КК	89,81	0,11	112,309	105,024	0,041	0,106	0,074	81,116	0,080004	Мостовая
15474	Центральная улица, 1	КК	9,75	0,11	111,26	111,01	0,019	0,024	0,022	25,641	0,008	Мостовая
15471	Центральная улица, 3	КК	8,85	0,11	111,74	110,645	0,008	0,032	0,02	123,729	0,004	Мостовая
15468	Центральная улица, 3	КК	10,71	0,11	111,9	110,554	0,008	0,018	0,013	125,677	0,004	Мостовая
15465	КК	КК	8,6	0,11	112,378	112,309	0,075	0,041	0,058	8,023	0,076003998	Мостовая
15464	КК	КК	26,24	0,11	112,588	112,378	0,068	0,075	0,072	8,003	0,072003997	Мостовая
15463	КК	КК	28,04	0,11	112,812	112,588	0,064	0,068	0,066	7,989	0,064004002	Мостовая
15462	Советская улица, 19	КК	15,78	0,11	114,18	112,309	0,008	0,041	0,025	118,568	0,004	Мостовая
15459	Советская улица, 19	КК	13,97	0,11	114,15	112,378	0,008	0,075	0,042	126,843	0,004	Мостовая
15456	Советская улица, 19А	КК	14,91	0,11	115,17	112,588	0,011	0,068	0,04	173,172	0,008	Мостовая
15453	КК	КК	45,34	0,11	113,175	112,812	0,061	0,064	0,063	8,006	0,056003999	Мостовая
15452	Советская улица, 21	КК	14,42	0,11	115,67	112,812	0,011	0,064	0,038	198,197	0,008	Мостовая
15450	КК	КК	11,15	0,11	113,881	113,792	0,055	0,056	0,055	7,982	0,045337001	Мостовая
15448	КК	КК	42,33	0,11	113,513	113,175	0,061	0,061	0,061	7,985	0,056003999	Мостовая
15446	КК	КК	34,83	0,11	113,792	113,513	0,056	0,061	0,058	8,01	0,048004	Мостовая
15445	Советская улица, 24А	КК	10,13	0,11	118,73	113,513	0,008	0,061	0,034	515,005	0,008	Мостовая
15442	КК	КК	12,9	0,11	113,984	113,881	0,053	0,055	0,054	7,984	0,042669999	Мостовая
15441	Полевая улица, 23	КК	9,72	0,11	118,74	113,792	0,004	0,056	0,03	509,053	0,002667	Мостовая
15439	Полевая улица, 23	КК	11,1	0,11	118,88	113,881	0,004	0,055	0,029	450,36	0,002667	Мостовая
15436	Полевая улица, 23	КК	12,41	0,11	119,1	113,984	0,004	0,053	0,029	412,248	0,002667	Мостовая
15434	КК	КК	50,74	0,11	114,39	113,984	0,051	0,053	0,052	8,002	0,040003	Мостовая
15432	КК	КК	11	0,11	120,11	114,39	0,012	0,051	0,032	520	0,016002001	Мостовая
15431	КК	КК	19,84	0,11	114,549	114,39	0,041	0,051	0,046	8,014	0,024001	Мостовая
15429	КК	КК	7,13	0,11	114,606	114,549	0,039	0,041	0,04	7,994	0,021334001	Мостовая
15428	КК	КК	6,99	0,11	114,662	114,606	0,036	0,039	0,037	8,011	0,018667	Мостовая
15427	КК	КК	32,21	0,11	114,92	114,662	0,034	0,036	0,035	8,01	0,016	Мостовая
15426	КК	КК	36,84	0,11	115,214	114,92	0,024	0,034	0,029	7,98	0,008	Мостовая
15425	Полевая улица, 14	КК	10,71	0,11	115,3	115,214	0,024	0,024	0,024	8,03	0,008	Мостовая
15422	Полевая улица, 16	КК	12,2	0,11	116,74	114,92	0,012	0,034	0,023	149,18	0,008	Мостовая
15419	Полевая улица, 18	КК	10,79	0,11	118,36	114,662	0,005	0,036	0,02	342,725	0,002667	Мостовая
15416	Полевая улица, 18	КК	9,06	0,11	118,83	114,606	0,004	0,039	0,021	466,225	0,002667	Мостовая
15413	Полевая улица, 18	КК	7,47	0,11	119,23	114,549	0,003	0,041	0,022	626,64	0,002667	Мостовая
15408	КК	КК	182,21	0,11	127,607	120,11	0,026	0,012	0,019	41,145	0,016002001	Мостовая
15407	КК	КК	77,58	0,11	131,349	127,607	0,016	0,026	0,021	48,234	0,008001	Мостовая
15406	КК	КК	80,6	0,11	130,734	127,607	0,017	0,026	0,021	38,797	0,008001	Мостовая
15404	КК	КК	11,49	0,11	131,441	131,349	0,026	0,016	0,021	8,007	0,008001	Мостовая
15402	КК	КК	31,17	0,11	132,896	131,441	0,013	0,026	0,02	46,679	0,005334	Мостовая
15401	КК	КК	25,83	0,11	134,455	132,896	0,008	0,013	0,01	60,356	0,002667	Мостовая
15400	КК	КК	30,5	0,11	130,978	130,734	0,026	0,017	0,021	8	0,008001	Мостовая
15398	КК	КК	29,56	0,11	131,215	130,978	0,02	0,026	0,023	8,018	0,005334	Мостовая
15397	КК	КК	24,43	0,11	131,41	131,215	0,014	0,02	0,017	7,982	0,002667	Мостовая
15396	КК	КК	15,97	0,11	132,19	131,41	0,009	0,014	0,011	48,842	0,002667	Мостовая
15393	КК	КК	17,27	0,11	132,44	131,215	0,008	0,02	0,014	70,932	0,002667	Мостовая
15390	КК	КК	18,11	0,11	132,69	130,978	0,007	0,026	0,017	94,533	0,002667	Мостовая
15387	КК	КК	15,57	0,11	134,58	134,455	0,016	0,008	0,012	8,028	0,002667	Мостовая

Sys	Начальный узел	Конечный узел	Длина, м	Высота канала, м	Отметка лотка в начале, м	Отметка лотка в конце, м	Заполнение h/D в начале участка	Заполнение h/D в конце участка	Максимальное заполнение h/D	Уклон, мм/м	Расход, л/с	Поселение
15384	КК	КК	20,44	0,11	133,06	132,896	0,015	0,013	0,014	8,023	0,002667	Мостовая
15381	КК	КК	19,84	0,11	131,6	131,441	0,014	0,026	0,02	8,014	0,002667	Мостовая
15898	Мира, 19	КК	18,64	0,11	142,34	141,55	0,021	0,043	0,032	42,382	0,013857	Мостовая
15900	КК	КК	20,85	0,15	141,55	140,57	0,031	0,01	0,021	47,002	0,05561491	Мостовая
15903	КК	КК	11,13	0,11	130,25	121,842	0,004	0,037	0,021	755,436	0,004	Мостовая
15906	КК	КК	12,82	0,11	127,62	122,361	0,006	0,034	0,02	410,218	0,004	Мостовая
15908	КК	КК	16,25	0,11	125,37	122,361	0,007	0,034	0,02	185,169	0,004	Мостовая
15911	КК	КК	16,25	0,11	125,55	122,61	0,007	0,024	0,016	180,923	0,004	Мостовая
15985	КК	КК	20,38	0,11	119,023	119,186	1	0,829	0,891	-7,998	-0,028320001	Мостовая
15987	КК	КК	7,7	0,11	119,023	118,961	0,11	0,11	0,11	8,052	0,198264446	Мостовая
15989	КК	КК	38,68	0,11	118,961	118,652	0,11	0,11	0,11	7,989	0,19823316	Мостовая
15991	КК	КК	50,8	0,11	118,652	118,245	0,11	0,11	0,11	8,012	0,198238602	Мостовая
15992	КК	КК	21,78	0,11	118,071	118,245	0,079	0,004	0,046	-7,989	-0,187763217	Мостовая
15993	КК	КК	54,8	0,11	101,155	100,717	0,13	0,108	0,119	7,993	0,264003989	Мостовая
15994	КК	КК	101,91	0,15	138,481	131,492	0,03	0,067	0,048	68,58	0,082641949	Мостовая
15995	КК	Мостовая КНС	7,66	0,15	131,492	131,431	0,067	0,067	0,067	7,963	0,15839377	Мостовая
15997	КГ	КК	7,24	0,15	126,86	115,253	0,054	0	0,054	83,978	0,323999993	Мостовая
16000	КК	КК	7,47	0,11	140	139,5	0	0	0	66,934	0	Мостовая
16002	КК	КК	52,3	0,11	149,678	149,26	0,046	0,046	0,046	7,992	0,032	Мостовая
16003	КК	КК	23,01	0,11	148,87	148,686	0,053	0,018	0,036	7,997	0,032	Мостовая
16004	КК	КК	16,57	0,11	154,86	154,727	0	0	0	8,027	0	Мостовая
16005	КК	КК	14,85	0,11	155,38	154,538	0	0	0	56,7	0	Мостовая
16007	КК	КК	28,29	0,15	143,806	143,58	0,016	0,023	0,02	7,989	0,008	Мостовая
16008	КК	КК	9,73	0,15	143,58	143,502	0,023	0,028	0,025	8,016	0,016	Мостовая
16009	КК	КК	8,87	0,15	143,502	143,431	0,028	0,029	0,028	8,005	0,024000001	Мостовая
16010	КК	КК	19,35	0,15	143,431	143,176	0,029	0,026	0,027	13,178	0,032	Мостовая
16011	КК	КК	46,79	0,15	143,176	141,318	0,026	0,03	0,028	39,709	0,048000002	Мостовая
16012	КК	КК	41,09	0,15	141,318	139,44	0,03	0,026	0,028	45,705	0,064	Мостовая
16013	КК	КК	42,37	0,15	145,51	145,78	0,262	0,007	0,128	-6,372	-0,001674481	Мостовая
16014	КК	КК	39,69	0,15	145,51	143,806	0,013	0,026	0,019	42,933	0,012292105	Мостовая
16015	КК	КК	51,21	0,15	140	139	0,012	0	0,01	19,527	0,05532437	Мостовая
16016	КК	КК	15,12	0,11	139,5	139	0	0	0,005	33,069	0	Мостовая
16017	КК	КК	41,01	0,15	135	130	0,014	0,008	0,01	121,921	0,182116812	Мостовая
16019	КК	КК	20,06	0,11	148,686	148,6	0,018	0,118	0,068	4,287	0,032	Мостовая
16024	КК	КК	21,03	0,11	153,1	148,686	0	0,018	0,009	209,891	0	Мостовая
16025	КК	КК	44,95	0,15	145,78	144	0,007	0,01	0,008	39,6	0,04175791	Мостовая
16026	КК	КК	56,23	0,15	144	143	0,01	0,008	0,009	17,784	0,04175791	Мостовая
16027	КК	КК	15,84	0,15	143	142,5	0,008	0,01	0,009	31,566	0,04175791	Мостовая
16028	КК	КК	28,27	0,15	142,5	142	0,01	0,008	0,009	17,687	0,04175791	Мостовая
16031	КК	КК	12,6	0,11	120	118,245	1	0	0,5	-1190,556	0	Мостовая
16032	КК	КК	34,86	0,15	118,245	118	0,003	0,017	0,019	7,028	0,317463157	Мостовая
16033	КК	КК	32,53	0,15	118	117	0,017	0,011	0,02	30,741	0,342292886	Мостовая
16034	КК	КК	21,99	0,15	117	116	0,011	0,026	0,027	45,475	0,372667739	Мостовая
16035	КК	КК	40,95	0,15	119,695	118	0,009	0,008	0,008	41,392	0,056782235	Мостовая
16036	КК	КК	20,09	0,15	118	117	0,008	0,009	0,01	49,776	0,056521494	Мостовая
16039	КК	КК	12,6	0,11	115,7	115,5	0	0	0	15,873	0	Мостовая
16045	КК	Очистные сооружения	20,62	0,15	100	98,938	0,006	0,109	0,093	51,503	0,161099059	Мостовая
16047	КК	КК	31,18	0,15	140,5	140,131	0,005	0,021	0,013	11,835	0,013056093	Мостовая
16048	КК	КК	10,61	0,11	141	140,5	0	0,006	0,004	47,125	0	Мостовая
16050	КК	КК	80,39	0,11	141	140,5	0	0	0	6,22	0	Мостовая
15984	КК	КК	7,16	0,11	119,186	119,243	0,829	0,317	0,523	-7,961	-0,034576962	Мостовая
15983	КК	КК	28,64	0,15	119,243	119,472	0,233	0,031	0,111	-7,996	-0,029816802	Мостовая
15982	КК	КК	18,81	0,15	119,472	119,623	0,031	0,009	0,021	-8,028	-0,002482135	Мостовая
15981	КК	КК	9,06	0,15	119,623	119,695	0,009	0,009	0,009	-7,947	-0,002518547	Мостовая
15979	КК	КК	29,52	0,15	119,931	119,695	0,043	0,009	0,026	7,995	0,042266653	Мостовая
15978	КК	КК	31,55	0,15	120,184	119,931	0,024	0,043	0,039	8,019	0,019254681	Мостовая
15977	улица Культуры, 33	КК	25,18	0,11	138,33	119,023	0,004	1	0,502	766,759	0,004	Мостовая
15974	улица Культуры, 33	КК	26,8	0,11	137,94	119,186	0,004	0,829	0,393	699,776	0,004	Мостовая
15971	Культуры, 22	КК	14,51	0,11	137,08	119,243	0,029	0	0,029	45,899	0,027366001	Мостовая
15968	Культуры, 22	КК	14,14	0,11	136,52	119,472	0,029	0	0,028	46,888	0,027365992	Мостовая
15965	Культуры, 20	КК	27,14	0,11	135,63	119,695	0,012	0,012	0,012	587,141	0,016410961	Мостовая
15962	Культуры, 20	КК	23,82	0,11	136,13	119,931	0,01	0,058	0,035	680,059	0,016378001	Мостовая
15959	КК	КК	9,71	0,11	137,02	120,184	0,011	0	0,006	91,658	0	Мостовая
15958	КК	КК	9,56	0,15	120,3	120,184	1	0	0,5	-1542,05	0	Мостовая
15957	КК	КК	50,76	0,15	120,696	120,6	0,074	0,012	0,043	1,891	0,066246095	Мостовая
15955	КК	КК	13,25	0,15	120,59	120,696	0,78	0,074	0,427	-8	0,016615681	Мостовая
15954	КК	КК	13,79	0,11	131,23	121,635	0,004	0,041	0,027	695,794	0,004	Мостовая
15951	улица Мира, 23	КК	39,13	0,11	135,27	134,957	0,019	0,013	0,016	7,999	0,004	Мостовая
15949	улица Мира, 23	КК	37,71	0,11	134,27	133,968	0,02	0,009	0,014	8,008	0,004	Мостовая
15945	Культуры, 9	КК	14,56	0,11	134,54	120,696	0,008	0,1	0,054	950,824	0,017631	Мостовая
15942	Культуры, 8	КК	13,98	0,11	135,78	120,3	0,01	1	0,505	1107,296	0,015379001	Мостовая
15939	Культуры, 33	КК	27,61	0,11	137,62	137,02	0,032	0,011	0,022	21,731	0,017774972	Мостовая
15936	Культуры, 33	КК	27,82	0,11	136,92	120,59	0,011	1	0,506	586,988	0,016616001	Мостовая

Sys	Начальный узел	Конечный узел	Длина, м	Высота канала, м	Отметка лотка в начале, м	Отметка лотка в конце, м	Заполнение h/D в начале участка	Заполнение h/D в конце участка	Максимальное заполнение h/D	Уклон, мм/м	Расход, л/с	Поселение
15933	КК	Очистные сооружения	30,27	0,2	99,181	98,938	0,059	0,082	0,09	8,028	0,26400396	Мостовая
15932	КК	КК	31,55	0,2	99,433	99,181	0,059	0,059	0,059	7,987	0,26400396	Мостовая
15930	КК	КК	44,23	0,2	99,787	99,433	0,059	0,059	0,059	8,004	0,26400396	Мостовая
15928	КК	КК	44,52	0,2	100,143	99,787	0,059	0,059	0,059	7,996	0,264003989	Мостовая
15926	КК	КК	71,72	0,2	100,717	100,143	0,059	0,059	0,059	8,003	0,264003989	Мостовая
15923	КК	КК	46,76	0,15	121,07	120,696	0,032	0,074	0,053	7,998	0,032	Мостовая
15922	КК	КК	38,04	0,11	133,968	121,07	0,009	0,043	0,026	339,064	0,008	Мостовая
15921	КК	КК	31,11	0,11	134,957	133,968	0,013	0,009	0,011	31,79	0,004	Мостовая
15920	КК	КК	70,63	0,11	121,635	121,07	0,041	0,043	0,042	7,999	0,024000001	Мостовая
15918	КК	КК	25,95	0,11	121,842	121,635	0,037	0,041	0,039	7,977	0,02	Мостовая
15917	КК	КК	46,55	0,11	122,215	121,842	0,034	0,037	0,036	8,013	0,016	Мостовая
15916	КК	КК	18,25	0,11	122,361	122,215	0,034	0,034	0,034	8	0,016	Мостовая
15914	КК	КК	31,14	0,11	122,61	122,361	0,024	0,034	0,029	7,996	0,008	Мостовая
15913	КК	КК	20	0,11	122,77	122,61	0,018	0,024	0,021	8	0,004	Мостовая
15596	КК	КК	36,04	0,11	142	141	0	0	0	27,747	0	Мостовая
15597	КК	КК	21,18	0,11	140,5	140	0	0,017	0,009	23,607	0	Мостовая
15598	КК	КК	32,66	0,15	138,999	137,539	0,026	0,033	0,029	44,703	0,04824224	Мостовая
15599	КК	КК	33,26	0,15	136,239	134,729	0,03	0,029	0,029	45,4	0,067751425	Мостовая
15600	КК	КК	65,29	0,15	140,131	139,314	0,021	0,037	0,029	12,513	0,016270493	Мостовая
15601	КК	КК	39,32	0,15	139,314	138,999	0,037	0,026	0,031	8,011	0,04016222	Мостовая
15602	КК	КК	54,09	0,15	137,539	136,239	0,033	0,03	0,032	24,034	0,059755355	Мостовая
15603	КК	КК	48,19	0,15	134,729	131,492	0,029	0,067	0,048	67,172	0,075751785	Мостовая
15604	КК	КК	26,75	0,15	140,57	140	0,01	0,012	0,012	21,308	0,05561491	Мостовая
15606	КК	КК	18,55	0,15	139	135	0	0,014	0,005	215,633	0,075139687	Мостовая
15612	КК	КК	34,48	0,11	132,922	132,029	0,071	0,094	0,082	25,899	0,141358047	Мостовая
15614	КК	КК	45,32	0,11	132,029	131,667	0,094	0,094	0,094	7,988	0,141358047	Мостовая
15616	КК	КК	6,36	0,11	131,667	131,616	0,094	0,094	0,094	8,019	0,141358047	Мостовая
15617	КК	КК	15,52	0,11	131,616	131,492	0,094	0,128	0,111	7,99	0,141358047	Мостовая
15618	Мира, 10	КК	22,57	0,11	137,72	137,539	0,017	0,045	0,031	8,019	0,00352	Мостовая
15621	улица Культуры, 17	КК	14,32	0,11	130,15	115,819	0,007	0	0,006	121,508	0	Мостовая
15624	улица Культуры, 6	КК	20,75	0,11	125,66	115,549	0,008	1	0,504	487,277	0,008	Мостовая
15627	улица Культуры, 13	КК	9,13	0,11	127,53	127,07	0,011	0,019	0,015	50,383	0,004	Мостовая
15629	КК	КК	15,94	0,11	115,422	115,549	1	1	1	-7,967	-0,028320001	Мостовая
15632	улица Культуры, 27	КК	13,92	0,11	136,09	117,918	0,006	0	0,006	96,983	0	Мостовая
15635	улица Культуры, 27	КК	14,71	0,11	136,22	118,071	0,01	0	0,009	82,869	0,004	Мостовая
15638	улица Культуры, 25	КК	21,64	0,11	136,07	117,39	0,006	0,071	0,049	863,216	0,008	Мостовая
15641	улица Культуры, 12	КК	12,55	0,11	133,61	117,292	0,01	0	0,006	51,793	0	Мостовая
15644	улица Культуры, 10	КК	9,48	0,11	131,9	116,894	0,007	0	0,006	66,034	0	Мостовая
15647	улица Культуры, 23	КК	19,55	0,11	134,96	116,989	0,005	0,079	0,051	919,233	0,008	Мостовая
15650	улица Культуры, 21	КК	19,76	0,11	133,27	116,666	0,006	0,089	0,057	840,283	0,008	Мостовая
15653	улица Культуры, 8А	КК	16,93	0,11	128,93	116,569	0,007	0,093	0,058	730,124	0,008	Мостовая
15654	КК	КК	19,17	0,11	117,918	118,071	0,068	0,079	0,074	-7,981	-0,133344423	Мостовая
15655	КК	КК	65,94	0,11	117,39	117,918	0,071	0,068	0,087	-8,007	-0,066910572	Мостовая
15656	КК	КК	12,26	0,11	117,292	117,39	0,073	0,071	0,093	-7,993	-0,078286328	Мостовая
15657	КК	КК	37,9	0,11	116,989	117,292	0,079	0,073	0,097	-7,995	-0,083275678	Мостовая
15658	КК	КК	11,85	0,11	116,894	116,989	0,083	0,079	0,1	-8,017	-0,098348726	Мостовая
15659	КК	КК	28,5	0,11	116,666	116,894	0,089	0,083	0,105	-8	-0,110524205	Мостовая
15660	КК	КК	12,09	0,11	116,569	116,666	0,093	0,089	0,108	-8,023	-0,128603715	Мостовая
15661	КК	КК	65,92	0,11	116,042	116,569	0,098	0,093	0,107	-7,995	-0,141083801	Мостовая
15662	КК	КК	206,88	0,15	115,253	100,717	0,077	0,142	0,11	70,263	0,636225275	Мостовая
15663	Центральная улица, 1	КК	26,63	0,11	115,57	103,245	0,008	0,111	0,059	462,824	0,008	Мостовая
15665	КК	КК	42,47	0,11	103,245	102,905	0,111	0,113	0,112	8,006	0,200003997	Мостовая
15669	Центральная улица, 1	КК	11,98	0,11	118,71	116,161	0,007	0,029	0,018	212,771	0,004	Мостовая
15673	улица Культуры, 3	КК	9,84	0,11	121,66	119,995	0,008	0,055	0,031	169,207	0,004	Мостовая
15677	улица Культуры, 1Б	КК	14,41	0,11	123,67	122,58	0,014	0,019	0,017	75,642	0,008	Мостовая
15679	КК	КК	18,93	0,11	122,58	120,91	0,019	0,037	0,028	88,22	0,016	Мостовая
15680	КК	КК	34,36	0,11	120,27	119,995	0,046	0,055	0,051	8,003	0,032	Мостовая
15681	КК	КК	20,52	0,11	116,325	116,161	0,024	0,029	0,027	7,992	0,008	Мостовая
15682	КК	КК	21,24	0,11	116,065	115,895	0,034	0,068	0,051	8,004	0,016	Мостовая
15683	КК	КК	16,72	0,11	119,879	115,895	0,023	0,068	0,046	238,278	0,039999999	Мостовая
15684	КК	КК	106,17	0,11	115,895	115,046	0,068	0,029	0,048	7,997	0,056000001	Мостовая
15685	КК	КК	92,35	0,11	102,905	102,166	0,113	0,126	0,119	8,002	0,208003999	Мостовая
15690	улица Свободы, 9	КК	17,16	0,11	152,79	149,678	0,011	0,046	0,029	181,352	0,008	Мостовая
15693	улица Свободы, 7	КК	17,77	0,11	152,09	149,928	0,012	0,034	0,023	121,666	0,008	Мостовая
15696	улица Свободы, 5	КК	20,26	0,11	150,69	149,658	0,016	0,016	0,016	50,938	0,008	Мостовая
15699	улица Свободы, 14	КК	27,22	0,11	150,28	150,062	0,024	0,024	0,024	8,009	0,008	Мостовая
15701	улица Свободы, 16	КК	26,75	0,11	152,08	149,678	0,013	0,046	0,03	89,794	0,008	Мостовая
15704	улица Свободы, 10	КК	22,42	0,11	148,18	148,001	0,024	0,034	0,029	7,984	0,008	Мостовая
15707	улица Свободы, 8	КК	23,65	0,11	148,25	147,806	0,02	0,041	0,03	18,774	0,008	Мостовая
15710	улица Свободы, 6	КК	25,04	0,11	148,19	147,65	0,019	0,046	0,033	21,565	0,008	Мостовая
15713	улица Свободы, 4	КК	24,13	0,11	148,36	147,465	0,017	0,051	0,034	37,091	0,008	Мостовая
15716	Лесная улица, 5	КК	14,88	0,11	148,76	147,112	0,013	0,038	0,025	110,753	0,008	Мостовая
15719	Лесная улица, 4	КК	16,76	0,11	145,43	145,088	0,02	0,036	0,028	20,406	0,008	Мостовая

Sys	Начальный узел	Конечный узел	Длина, м	Высота канала, м	Отметка лотка в начале, м	Отметка лотка в конце, м	Заполнение h/D в начале участка	Заполнение h/D в конце участка	Максимальное заполнение h/D	Уклон, мм/м	Расход, л/с	Поселение
15722	Лесная улица, 3	КК	8,51	0,11	141,94	141,872	0,024	0,04	0,032	7,991	0,008	Мостовая
15725	Лесная улица, 1	КК	11	0,11	139,37	139,282	0,024	0,041	0,033	8	0,008	Мостовая
15728	Садовая улица, 3	КК	13,75	0,11	139,35	139,02	0,02	0,014	0,017	24	0,008	Мостовая
15731	Садовая улица, 3	КК	17,63	0,11	139,7	138,769	0,016	0,028	0,022	52,808	0,008	Мостовая
15734	Садовая улица, 7	КК	23,89	0,11	143,56	141,318	0,013	0,041	0,027	93,847	0,008	Мостовая
15736	Садовая улица, 10	КК	18,95	0,11	141,47	141,318	0,024	0,041	0,032	8,021	0,008	Мостовая
15739	Садовая улица, 9	КК	19,91	0,11	145,29	143,176	0,013	0,036	0,024	106,178	0,008	Мостовая
15741	Садовая улица, 12	КК	22,95	0,11	143,36	143,176	0,024	0,036	0,03	8,017	0,008	Мостовая
15744	Садовая улица, 9	КК	14,25	0,11	146,87	146,08	0,016	0,013	0,014	55,439	0,008	Мостовая
15746	КК	КК	27,23	0,11	146,08	143,431	0,013	0,039	0,026	97,282	0,008	Мостовая
15748	Садовая улица, 11	КК	15,93	0,11	145,95	143,58	0,012	0,031	0,022	148,776	0,008	Мостовая
15751	Садовая улица, 14	КК	20,75	0,11	144,17	143,502	0,018	0,038	0,028	32,193	0,008	Мостовая
15754	Садовая улица, 16	КК	24,26	0,11	144	143,806	0,025	0,022	0,024	7,997	0,008	Мостовая
15755	КК	КК	31,25	0,11	149,928	149,678	0,034	0,046	0,04	8	0,016	Мостовая
15756	КК	КК	16,73	0,11	150,062	149,928	0,024	0,034	0,029	8,01	0,008	Мостовая
15757	КК	КК	50,54	0,11	150,062	149,658	0,049	0,035	0,042	7,994	0,032	Мостовая
15758	КК	КК	39,08	0,11	149,658	148,001	0,016	0,034	0,025	42,4	0,008	Мостовая
15759	КК	КК	24,27	0,11	148,001	147,806	0,034	0,041	0,037	8,035	0,016	Мостовая
15760	КК	КК	19,5	0,11	147,806	147,65	0,041	0,046	0,044	8	0,024000001	Мостовая
15761	КК	КК	23,19	0,11	147,65	147,465	0,046	0,051	0,049	7,978	0,032	Мостовая
15763	КК	КК	16,25	0,11	147,465	147,335	0,051	0,054	0,053	8	0,039999999	Мостовая
15764	КК	КК	27,87	0,11	147,335	147,112	0,054	0,038	0,046	8,001	0,039999999	Мостовая
15765	КК	КК	45,89	0,11	147,112	145,088	0,038	0,036	0,037	44,105	0,048000002	Мостовая
15766	КК	КК	43,8	0,11	145,088	141,872	0,036	0,04	0,038	73,425	0,056000001	Мостовая
15767	КК	КК	41,91	0,11	141,872	139,282	0,04	0,041	0,041	61,799	0,064	Мостовая
15768	КК	КК	35,97	0,11	139,282	136,879	0,041	0,049	0,045	66,806	0,072000003	Мостовая
15769	КК	КК	26,41	0,11	139,02	138,769	0,014	0,028	0,021	9,504	0,002641952	Мостовая
15770	КК	КК	54,81	0,11	136,879	139,02	0,049	0,014	0,031	-39,062	-0,005358048	Мостовая
15773	Садовая улица, 8	КК	13,72	0,11	139,55	139,44	0,024	0,036	0,03	8,017	0,008	Мостовая
15775	КК	КК	10,5	0,15	139,44	138,481	0,026	0,03	0,028	91,333	0,072000003	Мостовая
15776	КК	КК	35,97	0,11	138,769	138,481	0,028	0,041	0,034	8,007	0,010641952	Мостовая
15780	улица Мира, 15	КК	12,91	0,11	140,3	138,999	0,013	0,035	0,024	100,775	0,008	Мостовая
15783	улица Мира, 13	КК	12,83	0,11	139,87	137,539	0,011	0,045	0,028	181,684	0,008	Мостовая
15786	улица Мира, 11	КК	17,63	0,11	137,2	136,239	0,015	0,041	0,028	54,509	0,008	Мостовая
15789	улица Мира, 9	КК	16,87	0,11	135,73	134,729	0,015	0,039	0,027	59,336	0,008	Мостовая
15792	Садовая улица, 2	КК	13,91	0,11	136,32	136,209	0,024	0,045	0,035	7,98	0,008	Мостовая
15795	Лесная улица, 1А	КК	10,83	0,11	134,19	134,103	0,024	0,056	0,04	8,033	0,008	Мостовая
15798	улица Мира, 5	КК	13,44	0,11	133,03	132,922	1	1	1	8,036	-0,049601073	Мостовая
15800	улица Мира, 3	КК	21,36	0,11	133,69	132,922	0,017	1	0,509	35,955	0,008	Мостовая
15802	КК	КК	17,67	0,11	136,209	136,879	0,045	0,049	0,047	-37,917	-0,077358047	Мостовая
15803	КК	КК	33,36	0,11	134,103	136,209	0,056	0,045	0,051	-63,129	-0,08535805	Мостовая
15804	КК	КК	39,62	0,11	132,922	134,103	1	0,056	0,528	-29,808	-0,093358045	Мостовая
15808	улица Мира, 17	КК	14,38	0,11	140,95	139,314	0,013	0,051	0,032	113,769	0,008	Мостовая
15811	улица Культуры, 19	КК	14,99	0,11	131,02	116,042	0,002	0,098	0,054	999,199	0,008	Мостовая
15814	улица Культуры, 15	КК	7,01	0,11	127,82	115,422	0,003	0	0,019	122,682	0	Мостовая
15817	улица Культуры, 13	КК	13,73	0,11	127,12	126,86	0,015	0,01	0,013	18,937	0,004	Мостовая
15819	КК	КК	23,5	0,11	127,07	126,86	0,019	0,01	0,015	8,936	0,004	Мостовая
15820	КК	КК	50,17	0,11	126,86	115,253	0,01	1	0,505	231,353	0,008	Мостовая
15821	КК	КК	33,73	0,11	115,549	115,819	1	0,103	0,556	-8,005	-0,174106841	Мостовая
15822	КК	КК	27,84	0,11	115,819	116,042	0,103	0,098	0,108	-8,01	-0,154483874	Мостовая
15823	КК	КК	21,07	0,11	115,253	115,422	1	1	1	-8,021	-0,026806176	Мостовая
15827	Центральная улица, 1	КК	16,25	0,11	114,8	102,905	0,007	0,113	0,06	732	0,008	Мостовая
15829	Центральная улица, 1	КК	10,84	0,11	116,47	116,325	0,015	0,024	0,02	13,376	0,004	Мостовая
15831	Центральная улица, 1	КК	10,4	0,11	116,56	116,477	0,018	0,018	0,018	7,981	0,004	Мостовая
15834	Центральная улица, 1	КК	12,55	0,11	119,7	116,065	0,006	0,034	0,02	289,641	0,004	Мостовая
15836	улица Культуры, 3	КК	12,69	0,11	121,87	119,879	0,008	0,023	0,016	156,895	0,004	Мостовая
15839	улица Культуры, 1	КК	11,7	0,11	120,89	120,27	0,015	0,046	0,031	52,991	0,008	Мостовая
15841	улица Культуры, 1/1	КК	12,41	0,11	121,8	120,91	0,014	0,037	0,026	71,716	0,008	Мостовая
15844	улица Культуры, 1А	КК	9,51	0,11	124,48	124	0,016	0,015	0,016	50,473	0,008	Мостовая
15845	КК	КК	25,82	0,11	124	122,58	0,015	0,019	0,017	54,996	0,008	Мостовая
15846	КК	КК	54,65	0,11	120,91	120,27	0,037	0,046	0,042	11,711	0,024000001	Мостовая
15847	КК	КК	18,97	0,11	116,477	116,325	0,018	0,024	0,021	8,013	0,004	Мостовая
15848	КК	КК	11,98	0,11	116,161	116,065	0,029	0,034	0,032	8,013	0,012	Мостовая
15850	КК	КК	14,45	0,11	119,995	119,879	0,055	0,023	0,039	8,028	0,036000001	Мостовая
15853	КК	КК	73,2	0,11	115,046	102,166	0,029	0,126	0,078	175,956	0,056000001	Мостовая
15854	КК	КК	48,37	0,11	102,166	101,779	0,126	0,126	0,126	8,001	0,264003989	Мостовая
15855	КК	КК	78,02	0,11	101,779	101,155	0,126	0,13	0,128	7,998	0,264003989	Мостовая
15858	улица Мира, 18	КК	8,47	0,11	140,38	140,312	0,024	0,024	0,024	8,028	0,008	Мостовая
15861	улица Мира, 16	КК	8,98	0,11	140,04	139,968	0,018	0,017	0,017	8,018	0,004	Мостовая
15864	улица Мира, 16	КК	9,17	0,11	139,97	139,897	0,018	0,025	0,021	7,961	0,004	Мостовая
15867	улица Мира, 14	КК	9,08	0,11	139,73	139,657	0,018	0,024	0,021	8,04	0,004	Мостовая
15870	улица Мира, 14	КК	11,82	0,11	139,48	139,385	0,018	0,034	0,026	8,037	0,004	Мостовая
15871	КК	КК	8,97	0,11	139,385	139,314	0,034	0,051	0,042	7,915	0,016	Мостовая

Sys	Начальный узел	Конечный узел	Длина, м	Высота канала, м	Отметка лотка в начале, м	Отметка лотка в конце, м	Заполнение h/D в начале участка	Заполнение h/D в конце участка	Максимальное заполнение h/D	Уклон, мм/м	Расход, л/с	Поселение
15872	КК	КК	13,68	0,11	139,657	139,385	0,024	0,034	0,029	19,883	0,012	Мостовая
15874	КК	КК	10,2	0,11	139,897	139,815	0,025	0,021	0,023	8,039	0,008	Мостовая
15875	КК	КК	10,38	0,11	139,815	139,657	0,021	0,024	0,023	15,222	0,008	Мостовая
15876	КК	КК	10,44	0,11	140,312	140,229	0,024	0,264	0,137	7,95	0,008	Мостовая
15877	КК	КК	7,81	0,11	139,968	139,897	0,017	0,025	0,021	9,091	0,004	Мостовая
15880	Садовая улица, 13	КК	13,75	0,11	146,09	145,51	0,016	0,358	0,178	42,182	0,008	Мостовая
15883	улица Дружбы, 7	КК	16,74	0,11	148,67	148,536	0,024	0,045	0,035	8,005	0,008	Мостовая
15886	улица Дружбы, 9	КК	13,5	0,11	151,88	148,6	0,01	0,118	0,064	242,963	0,008	Мостовая
15889	улица Дружбы, 1	КК	12,91	0,11	141,77	140,131	0,012	0,029	0,021	126,956	0,008	Мостовая
15890	КК	КК	62,09	0,11	148,6	148,536	0,118	0,045	0,082	1,031	0,039999999	Мостовая
15892	КК	КК	66,5	0,11	148,536	145,78	0,045	0,01	0,028	41,444	0,048000002	Мостовая
15894	КК	КК	117,2	0,15	140,229	145,78	0,193	0,007	0,095	-47,363	-0,004567608	Мостовая
15895	КК	КК	12,18	0,15	140,229	140,131	0,025	0,027	0,026	8,046	0,019707895	Мостовая
11486	КК	КК	40,5	0,15	137,2	135,82	0,047	0,064	0,056	34,074	0,156917973	Мулянка
11488	КК	КК	58,24	0,15	135,82	135,28	0,064	0,089	0,077	9,272	0,156917973	Мулянка
11490	КК	КК	42,78	0,15	135,28	135,18	0,089	0,748	0,419	2,338	0,156917973	Мулянка
11491	КК	КК	49,51	0,15	135,18	135,28	0,748	0,079	0,414	-2,02	0,156917959	Мулянка
11494	улица Строителей, 20	КК	10,7	0,11	140	138,67	0,013	0,034	0,023	124,299	0,008333	Мулянка
11497	улица Строителей, 19	КК	11,44	0,11	139	137,97	0,014	0,033	0,023	90,035	0,008333	Мулянка
11500	улица Строителей, 18	КК	10,9	0,11	138	136,99	0,014	0,044	0,029	92,661	0,008333	Мулянка
11503	Строителей, 17	КК	11,32	0,11	139	137,68	0,01	0,023	0,017	116,608	0,005581	Мулянка
11506	Строителей, 17/1	КК	12,38	0,11	139	138,12	0,016	0,035	0,025	71,082	0,009798	Мулянка
11509	Строителей, 17	КК	10,53	0,11	139	137,85	0,01	0,034	0,022	109,212	0,005581	Мулянка
11512	Строителей, 17	КК	10,86	0,11	139	137,9	0,011	0,039	0,025	101,289	0,005581	Мулянка
11515	Строителей, 17/1	КК	14,13	0,11	139	138,17	0,018	0,013	0,015	58,74	0,009798	Мулянка
11518	Строителей, 17/1	КК	14,06	0,11	139	137,86	0,015	1	0,477	81,081	0,009798	Мулянка
11519	КК	КК	7	0,15	137,86	138,17	0,734	0,01	0,349	-44,286	-0,007190787	Мулянка
11520	КК	КК	8,58	0,15	138,17	138,12	0,01	0,026	0,018	5,828	0,002607213	Мулянка
11522	КК	КК	19,7	0,15	138,12	138,04	0,026	0,02	0,023	4,061	0,012405213	Мулянка
11523	КК	КК	15,13	0,15	138,04	137,9	0,02	0,028	0,024	9,253	0,012405213	Мулянка
11524	КК	КК	10,89	0,15	137,9	137,85	0,028	0,025	0,027	4,591	0,017986213	Мулянка
11525	КК	КК	10,72	0,15	137,85	137,68	0,025	0,017	0,021	15,858	0,023567212	Мулянка
11526	КК	КК	31,46	0,11	137,68	136,99	0,023	0,044	0,034	21,933	0,012151912	Мулянка
11528	КК	КК	18,66	0,15	136,99	136,49	0,033	0,032	0,032	26,795	0,062149913	Мулянка
11529	КК	КК	39,13	0,15	137,68	136,49	0,017	0,032	0,025	30,411	0,016996301	Мулянка
11531	КК	КК	33,46	0,15	136,49	134,96	0,032	0,041	0,037	45,726	0,079146215	Мулянка
11533	КК	КК	76,64	0,15	134,96	133,73	0,041	1	0,521	16,049	0,079146215	Мулянка
11535	КК	КК	65,74	0,15	133,73	134,07	1	0,423	0,639	-5,172	0,03909909	Мулянка
11537	улица Строителей, 1А	КК	18,67	0,11	136	134,07	0,013	0,577	0,196	103,374	0,008333	Мулянка
11539	КК	КК	22,57	0,15	135,28	135,18	0,079	0,063	0,071	4,431	0,156917944	Мулянка
11541	КК	КК	33,65	0,15	135,18	134,83	0,063	0,064	0,063	10,401	0,156917929	Мулянка
11543	КК	КК	8,68	0,15	134,83	134,74	0,064	0,054	0,059	10,369	0,156917915	Мулянка
11544	КК	КК	14,04	0,15	134,46	134,74	0,059	0,054	0,056	-19,943	-0,1569179	Мулянка
11546	КК	КК	10,22	0,15	134,74	135	0,054	0	0,027	-25,44	0	Мулянка
11548	КК	Мулянка КНС	9,26	0,11	135	135,09	0	0	0	-9,719	0	Мулянка
11551	улица Строителей, 11	КК	10,52	0,11	134	132,4	0,012	0,029	0,021	152,091	0,008333	Мулянка
11554	улица Строителей, 9	КК	12,12	0,11	134,9	132,81	0,011	0,024	0,018	172,442	0,008333	Мулянка
11557	улица Строителей, 7	КК	14,03	0,11	136	133,99	0,012	0,019	0,016	143,264	0,008333	Мулянка
11560	улица Строителей, 5	КК	10,23	0,11	136,91	134,4	0,01	0,022	0,016	245,357	0,008333	Мулянка
11563	ул. Строителей, д. 3	КК	11,16	0,11	136,94	134,85	0,011	0,023	0,017	187,276	0,008333	Мулянка
11566	ул. Строителей, д. 1	КК	15,63	0,11	136,5	134,87	0,013	0,019	0,017	104,287	0,008333	Мулянка
11569	улица Строителей, 2	КК	13,08	0,11	135	134,7	0,02	0,029	0,025	22,936	0,008333	Мулянка
11572	улица Строителей, 4	КК	13,72	0,11	135	134,03	0,015	1	0,507	70,7	0,008333	Мулянка
11575	улица Строителей, 6	КК	14,76	0,11	135	134,06	0,015	0,719	0,347	63,686	0,008333	Мулянка
11578	улица Строителей, 8	КК	11,84	0,11	135	133,57	0,013	0,851	0,407	120,777	0,008333	Мулянка
11581	улица Строителей, 10	КК	16,06	0,11	134	132,76	0,014	0,871	0,417	77,21	0,008333	Мулянка
11584	улица Строителей, 12	КК	16,31	0,11	133,5	132,02	0,014	0,889	0,425	90,742	0,008333	Мулянка
11484	КК	КК	30,83	0,15	138,3	137,2	0,047	0,047	0,047	35,68	0,156917973	Мулянка
11482	КК	КК	45,93	0,15	138,97	138,3	0,06	0,047	0,053	14,587	0,156917973	Мулянка
11480	КК	КК	29,98	0,15	139,46	138,97	0,056	0,06	0,058	16,344	0,156917973	Мулянка
11478	КК	КК	25,97	0,15	140,37	139,46	0,047	0,056	0,052	35,04	0,156917973	Мулянка
11476	КК	КК	32,25	0,15	140,76	140,37	0,063	0,047	0,055	12,093	0,156917973	Мулянка
11474	КК	КК	34,52	0,15	141,35	140,76	0,056	0,063	0,059	17,092	0,156917973	Мулянка
11472	КК	КК	24,82	0,15	142,17	141,35	0,048	0,056	0,052	33,038	0,156917973	Мулянка
11587	улица Строителей, 14	КК	15,95	0,11	133,5	132	0,014	1	0,502	94,044	0,008333	Мулянка
11590	улица Строителей, 16	КК	17,27	0,11	133	132,06	0,016	0,489	0,239	54,43	0,008333	Мулянка
11592	КК	КК	12,78	0,11	134,7	134,65	0,029	0,054	0,041	3,912	0,008333	Мулянка
11594	КК	КК	39,55	0,11	134,65	134,6	0,054	0,022	0,038	1,264	0,008332998	Мулянка
11596	КК	КК	43,09	0,15	134,6	134,62	0,016	0,008	0,012	-0,464	-0,000507739	Мулянка
11598	КК	КК	39,23	0,15	134,62	134,16	0,008	0,009	0,009	11,726	0,002552105	Мулянка
11600	КК	КК	38,59	0,15	134,16	133,59	0,009	0,008	0,009	14,771	0,0037251	Мулянка
11602	КК	КК	42,11	0,15	133,59	132,62	0,008	0,01	0,009	23,035	0,004051338	Мулянка
11604	КК	КК	35,72	0,15	132,62	132,31	0,01	0,014	0,012	8,679	0,00344564	Мулянка

Sys	Начальный узел	Конечный узел	Длина, м	Высота канала, м	Отметка лотка в начале, м	Отметка лотка в конце, м	Заполнение h/D в начале участка	Заполнение h/D в конце участка	Максимальное заполнение h/D	Уклон, мм/м	Расход, л/с	Поселение
11606	КК	КК	37,96	0,15	132,31	132,35	0,014	0	0,007	-1,054	0	Мулянка
11608	КК	КК	27,89	0,15	132,04	132,35	0	0	0	-11,115	0	Мулянка
11611	КК	КК	13,72	0,11	133	132,13	0	0	0	63,411	0	Мулянка
11612	КК	КК	11,28	0,15	132,13	132,04	0	0	0	7,979	0	Мулянка
11615	улица Строителей, 13	КК	8,93	0,11	134	132,09	0	0	0	213,886	0	Мулянка
11616	КК	КК	43,86	0,15	132,09	132,13	0	0	0	-0,912	0	Мулянка
11617	КК	КК	7,68	0,15	132,06	132,35	0,359	0	0,17	-37,76	0	Мулянка
11618	КК	КК	9,45	0,15	132	132,31	0,776	0,014	0,37	-32,804	-0,011778639	Мулянка
11619	КК	КК	10,29	0,15	132,02	132,62	0,652	0,01	0,311	-58,309	-0,008938698	Мулянка
11620	КК	КК	9,26	0,15	132,76	133,59	0,639	0,008	0,305	-89,633	-0,008006762	Мулянка
11621	КК	КК	11,5	0,15	133,57	134,16	0,624	0,009	0,299	-51,304	-0,007160005	Мулянка
11622	КК	КК	11,2	0,15	134,06	134,62	0,527	0,008	0,253	-50	-0,005273156	Мулянка
11623	КК	КК	14,03	0,15	134,03	134,6	0,87	0,016	0,414	-40,627	-0,017173736	Мулянка
11624	КК	КК	16,93	0,15	134,87	134,6	0,014	0,016	0,015	15,948	0,008333	Мулянка
11625	КК	КК	19,63	0,15	134,85	134,62	0,017	0,008	0,012	11,717	0,008333	Мулянка
11626	КК	КК	19,31	0,15	134,4	134,16	0,016	0,009	0,013	12,429	0,008333	Мулянка
11627	КК	КК	19,03	0,15	133,99	133,59	0,014	0,008	0,011	21,019	0,008333	Мулянка
11628	КК	КК	20,74	0,15	132,81	132,62	0,018	0,01	0,014	9,161	0,008333	Мулянка
11629	КК	КК	20,85	0,15	132,4	132,31	0,021	0,014	0,018	4,317	0,008333	Мулянка
11631	КК	Мулянка КНС	26,11	0,15	132,35	130,839	0	0	0	57,871	0	Мулянка
11634	КГ	КК	21,53	0,11	135,19	134,74	0	0,073	0,037	20,901	0	Мулянка
11637	КК	КК	40,51	0,15	142,81	143,16	0,599	0	0,246	-8,64	0	Мулянка
11639	КК	КК	29,51	0,15	143,16	143,34	0	0	0	-6,1	0	Мулянка
11641	КК	КК	28,56	0,15	143,34	142,49	0	0	0	29,762	0	Мулянка
11643	КК	КК	57,26	0,15	142,49	141,66	0	0	0	14,495	0	Мулянка
12704	КК	КК	8,94	0,11	146,5	146	0	0	0	55,928	0	Мулянка
11645	КК	КК	53,32	0,15	141,66	140,29	0	0,022	0,011	25,694	0	Мулянка
11648	Спортивная, 8	КК	9,65	0,11	143	141,08	0,017	0,038	0,027	198,964	0,018328001	Мулянка
11651	Спортивная, 8	КК	9,7	0,11	144	142,33	0,017	0,022	0,02	172,165	0,018328001	Мулянка
11652	КК	КК	26,54	0,15	142,33	141,08	0,016	0,028	0,022	47,099	0,018328001	Мулянка
11654	КК	КК	22,91	0,15	141,08	140,63	0,028	0,024	0,026	19,642	0,036656002	Мулянка
11657	Спортивная, 10	КК	5,78	0,11	141	139,89	0,012	0,739	0,356	192,042	0,010028	Мулянка
11660	Спортивная, 10	КК	5,43	0,11	142	140,46	0,011	0,015	0,013	283,61	0,010028	Мулянка
11663	Спортивная, 14	КК	8,07	0,11	140,91	139,23	0,018	0,91	0,447	208,178	0,020342	Мулянка
11664	КК	КК	30,5	0,15	139,23	139,28	0,667	0,334	0,477	-1,639	0,01511799	Мулянка
11665	КК	КК	27,11	0,15	139,89	140,46	0,542	0,011	0,262	-21,025	-0,006340461	Мулянка
11666	КК	КК	12,12	0,15	140,46	140,33	0,011	0,005	0,008	10,726	0,003687539	Мулянка
11667	КК	КК	31,99	0,15	140,63	140,29	0,024	0,022	0,023	10,628	0,020352351	Мулянка
11670	Спортивная, 10	КК	16,67	0,11	142	140	0,014	0,047	0,03	119,976	0,010028	Мулянка
11673	Спортивная, 10	КК	17,57	0,11	141	139,86	0,017	0,039	0,028	64,883	0,010028	Мулянка
11674	КК	КК	18,22	0,15	140,29	140	0,022	0,034	0,028	15,917	0,020352351	Мулянка
11677	КК	КК	58,43	0,15	136,48	136,1	0,038	0,034	0,036	6,504	0,040408351	Мулянка
11679	КК	КК	45,93	0,15	134,23	133,36	0,044	1	0,522	18,942	0,102718353	Мулянка
11682	КК	КК	43,05	0,15	133,36	134,08	1	0	0,5	-16,725	0	Мулянка
11684	КК	КК	25,3	0,15	134,08	135,11	0	0	0	-40,711	0	Мулянка
11686	КК	КК	51,52	0,15	135,11	135,55	0	0	0	-8,54	0	Мулянка
11687	КК	КК	45,47	0,15	135,55	134,83	0	0,064	0,032	15,835	0	Мулянка
11688	КК	КК	24,96	0,15	139,19	138,67	0,023	0,025	0,024	20,833	0,024999001	Мулянка
11692	Очистные сооружения	Мулянка Выпуск	300	0,2	130,87	128,47	0	0	0	8	0	Мулянка
11696	ул. Тракторная, д. 2	КК	19,13	0,11	146	145,29	0	0	0	37,114	0	Мулянка
11699	Тракторная, 26	КК	11,5	0,11	146	145	0,03	0,072	0,051	86,957	0,041857002	Мулянка
11700	КК	КК	48,92	0,15	145,29	145	0	0,053	0,026	5,928	0	Мулянка
11703	Тракторная, 22	КК	16,58	0,11	145	143,8	0,021	0,069	0,045	72,376	0,016901	Мулянка
11706	Тракторная, 22	КК	21,04	0,11	145	143,5	0,021	0,078	0,05	71,293	0,016901	Мулянка
11707	КК	КК	35,13	0,11	143,8	143,5	0,069	0,078	0,074	8,54	0,076548269	Мулянка
11709	КК	КК	39,41	0,11	144,1	143,8	0,063	0,069	0,066	7,612	0,059647271	Мулянка
11711	КК	КК	29,38	0,11	144,5	144,1	0,055	0,063	0,059	13,615	0,059647271	Мулянка
11713	КК	КК	43,11	0,11	144,72	144,5	0,072	0,055	0,064	5,103	0,059647271	Мулянка
11714	КК	КК	11,61	0,15	145	144,72	0,053	0,053	0,053	24,117	0,165945254	Мулянка
11715	КК	КК	19,9	0,15	144,72	144,53	0,053	0,059	0,056	9,548	0,106297979	Мулянка
11718	Тракторная, 24	КК	12,14	0,11	144,02	144	0,061	0,039	0,05	1,647	0,017979	Мулянка
11721	Тракторная, 24	КК	13,21	0,11	145	144,5	0,025	0,031	0,028	37,85	0,017979	Мулянка
11722	КК	КК	34,16	0,11	144,5	144	0,031	0,039	0,035	14,637	0,017979	Мулянка
11724	КК	КК	38,28	0,11	144	143,2	0,039	0,096	0,068	20,899	0,035958001	Мулянка
11725	КК	КК	40,21	0,11	143,5	143,2	0,078	0,096	0,087	7,461	0,093449271	Мулянка
11727	КК	КК	32,55	0,11	143,2	143	0,096	0,093	0,095	6,144	0,129407272	Мулянка
11729	КК	КК	44,33	0,11	143	142,7	0,093	1	0,547	6,767	0,129407272	Мулянка
11731	КК	КК	39,24	0,11	142,7	142,59	1	1	1	2,803	0,103005019	Мулянка
11734	Садовая, 1	КК	9,9	0,11	145	143,83	0,02	0,053	0,036	118,182	0,018835601	Мулянка
11737	Садовая, 1	КК	8,63	0,11	146	144,18	0,017	0,029	0,023	210,892	0,018835601	Мулянка
13126	КК	КК	15,66	0,11	147	146,5	0	0	0	31,928	0	Мулянка
11740	Октябрьская, 29	КК	8,31	0,11	147,89	145,67	0,017	0,041	0,029	267,148	0,021436001	Мулянка
11742	КК	КК	15,15	0,15	145,67	145,6	0,03	0,039	0,034	4,62	0,021436001	Мулянка

Sys	Начальный узел	Конечный узел	Длина, м	Высота канала, м	Отметка лотка в начале, м	Отметка лотка в конце, м	Заполнение h/D в начале участка	Заполнение h/D в конце участка	Максимальное заполнение h/D	Уклон, мм/м	Расход, л/с	Поселение
11745	Октябрьская улица, 2	КК	13,08	0,11	149	147,03	0,04	0,055	0,048	150,612	0,099999998	Мулянка
11746	КК	КК	50,65	0,15	147,03	145,6	0,04	0,039	0,04	28,233	0,099999998	Мулянка
11747	КК	КК	23,62	0,15	144,18	143,83	0,022	0,039	0,03	14,818	0,018835601	Мулянка
11749	КК	КК	13,42	0,15	143,83	143,77	0,039	0,043	0,041	4,471	0,037671201	Мулянка
11750	КК	КК	39,1	0,15	145,6	143,77	0,039	0,043	0,041	46,803	0,121436002	Мулянка
11753	Спортивная улица, 1А	КК	12,53	0,11	145	143,37	0,012	1	0,506	130,088	0,008333	Мулянка
11754	КК	КК	39,09	0,15	143,37	143,77	1	0,043	0,521	-10,233	-0,069202593	Мулянка
11756	КК	КК	43,43	0,15	143,77	143,02	0,043	0,047	0,045	17,269	0,089904606	Мулянка
11757	КК	КК	39,63	0,15	143,02	142,59	0,047	1	0,524	10,85	0,089904606	Мулянка
11758	КК	КК	42,09	0,15	142,59	142,81	1	0,599	0,746	-5,227	0,118917415	Мулянка
11761	Октябрьская, 21	КК	12,8	0,11	147	145,33	0,005	0,015	0,011	130,469	0,001823	Мулянка
11764	Октябрьская, 21	КК	13,41	0,11	147	146,04	0,003	0,006	0,008	71,588	0	Мулянка
11766	КК	КК	12,15	0,15	146,04	146,47	0,005	0	0,006	-35,391	0	Мулянка
11767	КК	КК	11,21	0,15	146,04	145,33	0,005	0,011	0,013	63,336	0,002801834	Мулянка
11769	КК	КК	28,43	0,15	145,33	144,79	0,011	0,162	0,082	18,994	0,005562315	Мулянка
11772	Октябрьская, 21	КК	10,56	0,11	146,96	145,1	0,003	0,073	0,036	176,136	0,0012155	Мулянка
11774	КК	КК	44,39	0,15	145,1	145,41	0,054	0	0,026	-6,984	0	Мулянка
11775	КК	КК	18	0,15	144,79	145,41	0,162	0	0,077	-34,444	0	Мулянка
11776	КК	КК	95,81	0,15	145,41	143,34	0	0	0	21,605	0	Мулянка
11779	Спортивная, 14	КК	8,07	0,11	140	139,28	0,022	0,456	0,223	89,219	0,020342	Мулянка
11782	Спортивная, 18	КК	6,13	0,11	141	139,39	0,016	1	0,508	262,643	0,018297	Мулянка
11785	Спортивная, 18	КК	7,36	0,11	141	139,9	0,018	0,034	0,026	149,457	0,018297	Мулянка
11787	КК	КК	48,6	0,15	139,28	140,33	0,334	0,005	0,158	-21,605	-0,001652932	Мулянка
11788	КК	КК	28,68	0,15	139,39	139,9	1	0,025	0,513	-17,782	-0,028881368	Мулянка
11789	КК	КК	13,14	0,15	140,33	139,9	0,005	0,025	0,015	32,725	0,002034608	Мулянка
11791	КК	КК	18,28	0,15	139,9	140,43	0,025	0,012	0,019	-28,993	-0,00854976	Мулянка
11794	Спортивная, 20	КК	10,99	0,11	141	139,59	0	0,024	0,012	128,298	0	Мулянка
11797	Спортивная, 20	КК	11,46	0,11	140,89	139,38	0	0,32	0,151	131,763	0	Мулянка
11798	КК	КК	33,79	0,15	139,38	139,59	0,235	0,017	0,12	-6,215	-0,007753888	Мулянка
11799	КК	КК	35,22	0,15	139,59	140,43	0,017	0,012	0,015	-23,85	-0,007753888	Мулянка
11800	КК	КК	20,66	0,15	140,43	140,63	0,012	0,024	0,018	-9,681	-0,016303649	Мулянка
11801	КК	КК	24,61	0,15	139,86	139,86	0,034	0,029	0,032	5,689	0,030380352	Мулянка
11802	КК	КК	55,62	0,15	139,86	138,67	0,029	0,025	0,027	21,395	0,040408351	Мулянка
11803	КК	КК	57,77	0,15	138,67	136,48	0,025	0,038	0,031	37,909	0,040408351	Мулянка
11804	КК	КК	67,68	0,15	134,87	134,23	0,054	0,044	0,049	9,456	0,102718353	Мулянка
11805	КК	КК	28,1	0,15	138,67	137,97	0,025	0,024	0,025	24,911	0,033331999	Мулянка
11808	улица Строителей, 22	КК	7,28	0,11	141	140	0,012	0,026	0,019	137,363	0,008333	Мулянка
11810	улица Строителей, 23	КК	18,71	0,11	142	140	0,013	0,026	0,019	106,895	0,008333	Мулянка
11813	улица Строителей, 21	КК	9,59	0,11	140,99	139,19	0,011	0,031	0,021	187,696	0,008333	Мулянка
11814	КК	КК	38,42	0,15	140	139,19	0,019	0,023	0,021	21,083	0,016665999	Мулянка
11815	КК	КК	23,02	0,15	137,97	136,99	0,024	0,033	0,028	42,572	0,041665	Мулянка
11818	Октябрьская, 45	КК	14,68	0,11	148	148,11	1	0,262	0,615	-7,493	-0,027803311	Мулянка
11821	Октябрьская, 45	КК	17,23	0,11	149	148,59	0,023	0,02	0,022	23,796	0,011606	Мулянка
11822	КК	КК	17,95	0,15	148,11	148,59	0,192	0,015	0,091	-26,741	-0,011606	Мулянка
11824	КК	КК	41,48	0,15	148,59	148,93	0,015	0	0,007	-8,197	0	Мулянка
11826	КК	КК	38,28	0,15	148,93	147,89	0	0	0	27,168	0	Мулянка
11828	КК	КК	75,33	0,15	147,89	146,12	0	0	0	23,497	0	Мулянка
11830	КК	КК	55,5	0,15	146,12	146,21	0	0	0	-1,622	0	Мулянка
11832	КК	КК	30,41	0,15	146,21	145,66	0	0	0	18,086	0	Мулянка
11835	КК	КК	30,06	0,15	136,1	135,77	0,034	0,029	0,031	10,978	0,040408351	Мулянка
11837	КК	КК	35,64	0,15	135,77	135,1	0,029	0,055	0,042	18,799	0,040408351	Мулянка
11840	Школьная, 1	КК	11,31	0,11	141,91	139,98	0,015	0,022	0,018	170,645	0,013138	Мулянка
11843	Школьная, 1	КК	11,28	0,11	141	139,66	0,016	0,031	0,023	118,794	0,013138	Мулянка
11846	Школьная, 1	КК	12,66	0,11	141,87	139,7	0,015	0,026	0,02	171,406	0,013138	Мулянка
11848	КК	КК	12,66	0,11	139,7	139,5	0,026	0,036	0,031	15,798	0,013138	Мулянка
11850	КК	КК	38,8	0,11	139,5	139,35	0,036	0,056	0,046	3,866	0,013138	Мулянка
11851	КК	КК	13,72	0,15	139,98	139,66	0,016	0,022	0,019	23,324	0,013138	Мулянка
11852	КК	КК	12,95	0,15	139,66	139,35	0,022	0,041	0,032	23,938	0,026276	Мулянка
11854	КК	КК	25,29	0,15	139,35	139,25	0,041	0,294	0,167	3,954	0,039414001	Мулянка
11856	КК	КК	15,34	0,15	139,25	139,29	0,294	0,025	0,159	-2,608	0,039414001	Мулянка
11858	КК	КК	7,03	0,15	139,29	139,02	0,025	0,021	0,023	38,407	0,039414001	Мулянка
11860	КК	КК	8,87	0,15	139,02	138,41	0,021	0,885	0,416	68,771	0,039414001	Мулянка
11862	КК	КК	21,78	0,15	138,41	138,59	0,885	0	0,405	-8,264	0	Мулянка
11864	КК	КК	17,61	0,15	138,59	138,85	0	0	0	-14,764	0	Мулянка
11866	КК	КК	33,81	0,15	138,85	138,44	0	0,036	0,018	12,127	0	Мулянка
11869	Школьная, 3	КК	7,08	0,11	142	140,55	0,022	0,039	0,03	204,802	0,031154999	Мулянка
11872	Школьная, 3	КК	11,28	0,11	142,5	140,98	0,024	0,039	0,031	134,752	0,031154999	Мулянка
11873	КК	КК	35,15	0,15	140,98	140,55	0,028	0,029	0,029	12,233	0,031154999	Мулянка
11875	КК	КК	11,42	0,15	140,55	140,03	0,029	0,033	0,031	45,534	0,062309999	Мулянка
11877	КК	КК	12,82	0,15	140,03	139,71	0,033	0,037	0,035	24,961	0,062309999	Мулянка
11879	КК	КК	39,84	0,15	139,71	139,09	0,037	0,051	0,044	15,562	0,062309999	Мулянка
11881	КК	КК	21,63	0,15	139,09	139	0,051	0,047	0,049	4,161	0,062309999	Мулянка
11883	КК	КК	52,76	0,15	139	138,69	0,047	0,043	0,045	5,876	0,062309999	Мулянка

Sys	Начальный узел	Конечный узел	Длина, м	Высота канала, м	Отметка лотка в начале, м	Отметка лотка в конце, м	Заполнение h/D в начале участка	Заполнение h/D в конце участка	Максимальное заполнение h/D	Уклон, мм/м	Расход, л/с	Поселение
11885	КК	КК	19,68	0,15	138,69	138,53	0,043	0,101	0,072	8,13	0,062309999	Мулянка
11886	КК	КК	88,87	0,15	138,53	138,44	0,101	0,036	0,069	1,013	0,062309999	Мулянка
11888	КК	КК	34,37	0,15	138,44	137,71	0,036	0,025	0,031	21,239	0,062309999	Мулянка
11890	КК	КК	29,41	0,15	137,71	135,33	0,025	0,034	0,03	80,925	0,062309999	Мулянка
11891	КК	КК	10,6	0,15	135,33	135,1	0,034	0,055	0,045	21,698	0,062309999	Мулянка
11893	КК	КК	29,44	0,15	135,1	134,87	0,055	0,054	0,054	7,812	0,102718353	Мулянка
11897	Октябрьская улица, 1	КК	14,26	0,11	144	142,89						Мулянка
11900	Октябрьская улица, 1	КК	15,78	0,11	144	143,27						Мулянка
11903	Октябрьская улица, 1	КК	14,17	0,11	144	142,459						Мулянка
11906	Октябрьская улица, 1	КК	13,15	0,11	144,82	142,576						Мулянка
11907	КК	КК	8,29	0,15	143,27	142,576						Мулянка
11908	КК	КК	14,54	0,15	142,576	142,459						Мулянка
11909	КК	КК	8,52	0,15	142,459	142,89						Мулянка
11910	КК	КК	105,56	0,15	142,89	139,24						Мулянка
11921	КК	КК	29,62	0,11	146	145	0	0	0	33,761	0	Мулянка
19261	ПЗЗ - п. Мулянка	КК	48,61	0,15	145,68	145	0,052	0,053	0,052	13,989	0,124088256	Мулянка
11080	КК	КК	71,99	0,11	145	144,5	0	0,031	0,016	6,945	0	Мулянка
11445	КК	КК	28,39	0,15	134,07	134,46	0,423	0,059	0,168	-13,737	-0,156917886	Мулянка
11449	Тракторная, 13	КК	24,39	0,11	144	143,29	0,031	0,09	0,061	29,11	0,025621001	Мулянка
11452	КК	КК	15,96	0,15	145,66	145,01	0	0	0	40,727	0	Мулянка
11454	КК	КК	51,85	0,15	145,01	144,53	0	0,059	0,03	9,257	0	Мулянка
11456	Тракторная улица, 5	КК	11,48	0,11	146	144,53	0,012	0,081	0,047	128,049	0,008333	Мулянка
11459	Тракторная улица, 7	КК	8,32	0,11	146	144,32	0,011	0,073	0,042	201,923	0,008333	Мулянка
11462	Тракторная улица, 9	КК	15,96	0,11	145,86	143,93	0,013	0,092	0,052	120,927	0,008333	Мулянка
11463	КК	КК	28,37	0,15	144,53	144,32	0,059	0,054	0,057	7,402	0,114630981	Мулянка
11464	КК	КК	32,69	0,15	144,32	143,93	0,054	0,068	0,061	11,93	0,122963975	Мулянка
11465	КК	КК	62,55	0,15	143,93	143,5	0,068	0,045	0,056	6,875	0,131296984	Мулянка
11466	КК	КК	6,85	0,15	143,5	143,29	0,045	0,066	0,055	30,657	0,131296984	Мулянка
11468	КК	КК	41,21	0,15	143,29	142,91	0,066	0,056	0,061	9,221	0,156917973	Мулянка
11470	КК	КК	39,96	0,15	142,91	142,17	0,056	0,048	0,052	18,519	0,156917973	Мулянка
14935	ул. Центральная, д.	Нижний Пальник КНС (23,18	0,11	181,69	181,06	0	0	0	27,179	0	Нижний Пальник
14931	КК	ул. Совхозная, д. 19	71,49	0,11	199,5	199,306	0	0	0	2,714	0	Нижний Пальник
14928	ул. Полевая, д. 5	КК	11,71	0,11	200,01	199,9	0	0	0	9,394	0	Нижний Пальник
14927	КК	КК	22,58	0,11	199,8	199,7	0	0	0	4,429	0	Нижний Пальник
14925	КК	ул. Совхозная, д. 19	32,21	0,11	199,6	199,306	0	0	0	9,128	0	Нижний Пальник
14924	КК23	Нижний Пальник КНС у	189,14	0,2	184,34	178,54	0,003	0,017	0,002	30,665	0,041515046	Нижний Пальник
14923	КК22	КК23	175,08	0,2	188,58	184,34	0,007	0,003	0,005	24,218	0,005370417	Нижний Пальник
14921	КК21	КК22	86,04	0,11	188,81	188,58	0,019	0,012	0,015	2,673	0,001811466	Нижний Пальник
14919	ул. Садовая, д. 2	КК20	13,36	0,11	188,86	188,82	0	0,028	0,016	2,994	0	Нижний Пальник
14917	КК17	КК17	26,38	0,11	200,31	199,69	0	0	0	23,503	0	Нижний Пальник
14915	КК15	КК17	45,92	0,11	201,16	200,31	0	0	0	18,51	0	Нижний Пальник
14914	ул. Полевая, д. 17	КК17	16,31	0,11	200,04	200,31	0,145	0	0,069	-16,554	0	Нижний Пальник
14911	ул. Полевая, д. 15	КК15	18,88	0,11	200,79	201,16	0,14	0	0,066	-19,597	0	Нижний Пальник
14908	КК11	КК12	32,18	0,11	198,38	197,3	0	0	0	33,561	0	Нижний Пальник
14907	ул. Южная, д. 5	КК11	9,63	0,11	198,76	198,38	0	0	0	39,46	0	Нижний Пальник
14904	ул. Полевая, д. 11	КК9	25,06	0,11	200,76	200,75	0,033	0,012	0,023	0,399	0,001699139	Нижний Пальник
14902	ул. Полевая, д. 13	КК9	23,19	0,11	201,2	200,75	0,009	0,012	0,01	19,405	0,0017	Нижний Пальник
14899	ул. Полевая, д. 19	КК17	38,09	0,11	199,48	199,69	0,101	0	0,048	-5,513	0	Нижний Пальник
14898	ул. Полевая, д. 19	ул. Полевая, д. 19	11,56	0,11	199,8	199,48	0,008	0,101	0,052	27,682	0,0017	Нижний Пальник
14832	ул. Южная, д. 18	КК10	14,59	0,11	197,67	197,72	0,197	0,009	0,097	-3,427	-0,00080901	Нижний Пальник
14833	КК10	КК14	60,44	0,11	197,72	195,6	0,009	0,01	0,01	35,076	0,002589014	Нижний Пальник
14834	КК14	КК8	124,13	0,11	195,6	192,15	0,01	0,01	0,01	27,793	0,002587737	Нижний Пальник
14835	КК8	КК22	78,69	0,11	192,15	188,58	0,01	0,012	0,011	45,368	0,003436368	Нижний Пальник
14836	КК9	КК10	109,48	0,11	200,75	197,72	0,012	0,009	0,011	27,676	0,003398674	Нижний Пальник
14838	КК	КК	7,71	0,11	199,7	199,6	0	0	0	12,97	0	Нижний Пальник
14840	КК	КК	16,94	0,11	199,9	199,8	0	0	0	5,903	0	Нижний Пальник
14842	КК	КК	18,48	0,11	200	199,5	0	0	0	27,056	0	Нижний Пальник
14845	ул. Полевая, д. 5	ул. Полевая, д. 5	10,76	0,11	200,24	200,01	0	0	0	21,375	0	Нижний Пальник
14848	ул. Совхозная, д. 19	ул. Совхозная, д. 19	8,5	0,11	199,47	199,306	0	0	0	19,294	0	Нижний Пальник
14851	ул. Совхозная, д. 17	КК1	12,3	0,11	198,16	197,62	0	0	0	43,902	0	Нижний Пальник
14852	ул. Совхозная, д. 19	КК1	48,8	0,11	199,306	197,62	0	0	0	34,549	0	Нижний Пальник
14853	КК1	КК2	38,2	0,11	197,62	196,99	0	0	0	16,492	0	Нижний Пальник
14856	ул. Совхозная, д. 15	КК2	11,04	0,11	197,39	196,99	0	0	0	36,232	0	Нижний Пальник
14859	ул. Совхозная, д. 13	КК3	11,39	0,11	197,21	197	0	0	0	18,437	0	Нижний Пальник
14860	КК2	КК3	41,43	0,11	196,99	197	0	0	0	-0,241	0	Нижний Пальник
14862	КК3	КК4	54,18	0,11	197	195,61	0	0	0	25,655	0	Нижний Пальник
14864	КК5	КК4	34,91	0,11	195,88	195,61	0	0	0	7,734	0	Нижний Пальник
14866	КК4	КК6	87,62	0,11	195,61	192,51	0	0	0	35,38	0	Нижний Пальник
14868	ул. Совхозная, д. 14	КК5	19,15	0,11	195,06	195,88	0,075	0	0,036	-42,82	0	Нижний Пальник
14870	КК6	КК7	87,66	0,11	192,51	192,42	0	0,007	0,005	1,027	0	Нижний Пальник
14872	ул. Совхозная, д. 14	КК7	79,55	0,11	194,66	192,42	0,005	0,007	0,008	28,158	0,00085	Нижний Пальник
14874	КК7	КК8	30,72	0,11	192,42	192,15	0,007	0,01	0,009	8,789	0,000850203	Нижний Пальник
14879	ул. Южная, д. 3	КК12	10,95	0,11	198,13	197,3	0	0	0	75,799	0	Нижний Пальник

Sys	Начальный узел	Конечный узел	Длина, м	Высота канала, м	Отметка лотка в начале, м	Отметка лотка в конце, м	Заполнение h/D в начале участка	Заполнение h/D в конце участка	Максимальное заполнение h/D	Уклон, мм/м	Расход, л/с	Поселение
14882	ул. Южная, д. 1	КК13	11,39	0,11	196,87	196,35	0	0	0	45,654	0	Нижний Пальник
14883	КК12	КК13	39,61	0,11	197,3	196,35	0	0	0	23,984	0	Нижний Пальник
14885	КК13	КК14	27,61	0,11	196,35	195,6	0	0,01	0,005	27,164	0	Нижний Пальник
14887	КК17	КК18	344,32	0,11	199,69	190,4	0	0,006	0,005	26,981	0	Нижний Пальник
14889	ул. Садовая, д. 2	КК18	15,09	0,11	191,07	190,4	0,007	0,006	0,008	44,4	0,0017	Нижний Пальник
14891	КК18	КК19	16,62	0,11	190,4	189,47	0,006	0,008	0,008	55,957	0,0017	Нижний Пальник
14893	КК19	КК20	28,07	0,11	189,47	188,82	0,008	0,028	0,02	23,156	0,0017	Нижний Пальник
14895	КК20	КК21	22,27	0,11	188,82	188,81	0,028	0,019	0,024	0,449	0,001767337	Нижний Пальник
1835	Школьная, 3	КК	10,48	0,3	117,09	115,96	0,002	0,005	0,003	107,824	0,008126	Петровка
1833	Школьная, 3	КК	10,25	0,3	116,39	115,619	0,003	0,009	0,006	75,22	0,008126	Петровка
1831	Школьная, 5	КК	17,12	0,3	112,82	112,683	0,014	0,014	0,014	8,002	0,039479	Петровка
18869	КК	КК	55,97	0,15	117,755	117,546	0,025	0,036	0,031	3,734	0,013699	Петровка
18871	КК	КК	21	0,15	119,36	117,546	0,017	0,036	0,026	86,381	0,028095001	Петровка
18875	ПЗЗ - д. Петровка	КК	16,21	0,15	119,53	118,6	0,049	1	0,524	57,372	0,007882437	Петровка
18881	КК	КК	14,06	0,15	119,5	119,2	0	1	0,412	21,337	0	Петровка
18882	КК	КК	21,71	0,15	119,2	119,1	1	1	0,912	9,212	-0,060021048	Петровка
18884	КК	КК	43,74	0,15	118,83	118,9	0	0	0	-1,6	0	Петровка
18885	КК	КК	29,64	0,15	119,26	118,727	0	0	0	17,982	0	Петровка
18886	КК	КК	5,11	0,15	118,4	118,324	0,019	0,018	0,019	14,873	0,013699	Петровка
18887	ПЗЗ - д. Петровка	КК	28,43	0,15	118,49	118,727	0,107	0	0,054	-8,336	0	Петровка
18888	КК	КК	25,76	0,15	118,727	118,83	0	0	0	-3,998	0	Петровка
1827	КК	КК	42,98	0,3	114,02	112,259	0,005	0,057	0,031	40,973	0,016251999	Петровка
1826	КК	КК	16,29	0,3	114,15	114,02	0,006	0,005	0,006	7,98	0,008126	Петровка
1824	Школьная улица, 6	КК	17,21	0,15	113,11	112,009	0,017	0,075	0,046	63,974	0,023021001	Петровка
1821	Школьная, 3	КК	14,29	0,3	116,74	114,15	0,002	0,006	0,004	181,246	0,008126	Петровка
1818	Школьная, 3	КК	12,49	0,3	116,15	114,02	0,002	0,005	0,004	170,536	0,008126	Петровка
1814	КК	КК	13,47	0,15	115,99	114,248	0	0	0	129,324	0	Петровка
1813	КК	КК	12,67	0,15	115,13	114,041	0	0	0	85,951	0	Петровка
1812	КК	КК	25,93	0,15	114,248	114,041	0	0	0	7,983	0	Петровка
2059	КК	КК	24,73	0,15	116,873	107,601	0,015	0,171	0,093	374,929	0,048197999	Петровка
2058	КК	КК	213,05	0,15	109,761	108,056	0,016	0,016	0,017	8,003	0,008000002	Петровка
2055	КК	КК	18,51	0,15	118,173	117,178	0,075	0,122	0,098	53,755	0,519218855	Петровка
2054	КК	КК	17,56	0,15	118,313	118,173	0,126	0,075	0,1	7,973	0,519218855	Петровка
2053	ПЗЗ - д. Петровка	КК	16,13	0,15	118,49	118,313	0,107	0,126	0,117	10,973	0,503458898	Петровка
2050	КК	КК	7,15	0,11	119,46	118,313	0,016	0,172	0,094	160,42	0,015760001	Петровка
2047	КК	ПЗЗ - д. Петровка	6,87	0,11	119,43	118,49	0	0,146	0,073	136,827	0	Петровка
2036	КК	КК	18,12	0,15	116,72	115,517	0,075	0,066	0,071	66,391	0,561012887	Петровка
2035	КК	КК	26,74	0,15	116,946	116,72	0,13	0,075	0,102	8,452	0,561012887	Петровка
2033	КК	КК	28,99	0,15	117,178	116,946	0,122	0,13	0,126	8,003	0,561012887	Петровка
2031	КК	КК	19,87	0,15	117,337	117,178	0,036	0,122	0,079	8,002	0,041793999	Петровка
2029	КК	КК	26,15	0,15	117,546	117,337	0,036	0,036	0,036	7,992	0,041793999	Петровка
2015	КК	КК	12,07	0,15	119	118,44	1	1	1	46,396	-0,150609849	Петровка
2010	КК	КК	112,25	0,15	115,947	115,049	0,174	0,066	0,12	8	0,896665675	Петровка
2008	КК	КК	4,79	0,15	117,6	117,4	0	0	0	41,754	0	Петровка
2007	КК	КК	28,74	0,15	117,7	117,6	0	0	0	3,479	0	Петровка
2006	КК	КК	12,2	0,15	117,4	117,062	0	0,031	0,015	27,705	0	Петровка
2004	КК	КК	63,63	0,15	117,936	117,7	0	0	0	3,709	0	Петровка
2001	КК	КК	26,05	0,15	118,3	118	0	0	0	11,516	0	Петровка
2000	КК	КК	20,19	0,15	118,417	118,3	0	0	0	5,795	0	Петровка
1998	КК	КК	13,78	0,15	118	117,936	0	0	0	4,644	0	Петровка
1996	КК	КК	50,52	0,15	116	115,947	0,132	0,174	0,153	1,049	0,240665657	Петровка
1995	КК	КК	40,35	0,15	117	116	0,062	0,132	0,097	24,783	0,240665657	Петровка
1993	ПЗЗ - д. Петровка	КК	36,55	0,15	119,53	117	0,049	0,062	0,056	69,22	0,240665657	Петровка
1992	КК	КК	31,68	0,15	117	116,6	0	0	0	12,626	0	Петровка
1991	КК	КК	9,88	0,11	117,5	117	0	0	0	50,607	0	Петровка
1987	КК	КК	4,13	0,15	117,2	117	0	0	0	48,426	0	Петровка
1986	улица Ташлыкова, 28	КК	4,08	0,15	117,25	117,2	0	0	0	12,255	0	Петровка
1984	КК	КК	9,12	0,15	117	116,9	0	0	0	10,965	0	Петровка
1982	КК	КК	8,41	0,15	116,9	116,8	0	0	0	11,891	0	Петровка
1980	КК	КК	8,67	0,15	116,8	116,6	0	0	0	23,068	0	Петровка
1979	КК	КК	23,36	0,15	116,6	116,413	0	0	0	8,005	0	Петровка
1978	КК	КК	53,04	0,3	112,683	112,259	0,014	0,057	0,036	7,994	0,039479	Петровка
1976	КК	Петровка КНС	14,87	0,15	107,601	107,501	0,171	0,172	0,172	6,725	1,037370646	Петровка
1974	КК	Пертовка КНС - Петро	16,69	0,15	100,64	100,54	0,141	0,141	0,141	5,992	0,65601687	Петровка
1972	КГ	КК	7,72	0,15	118,18	118,118	0,135	0,105	0,12	8,031	0,655999989	Петровка
1971	КК	КК	23,05	0,15	107,786	107,601	0,016	0,171	0,094	8,026	0,008000019	Петровка
1970	КК	КК	33,84	0,15	108,056	107,786	0,016	0,016	0,017	7,979	0,008000011	Петровка
1968	КК	КК	26,06	0,15	109,969	109,761	0	0,016	0,008	7,982	0	Петровка
1967	улица Новосёлов, 12	КК	14,83	0,15	113,21	109,761	0,006	0,016	0,011	232,569	0,008	Петровка
1964	КК	КК	16,29	0,15	110,199	109,969	0	0	0	14,119	0	Петровка
1961	КК	КК	52,32	0,15	111,454	110,6	0,03	0,055	0,042	16,323	0,039999999	Петровка
1960	КК	КК	9,45	0,15	111,529	111,454	0,036	0,03	0,033	7,937	0,039999999	Петровка
1959	КК	КК	25,63	0,15	112,147	111,529	0,025	0,036	0,03	24,112	0,032	Петровка

Sys	Начальный узел	Конечный узел	Длина, м	Высота канала, м	Отметка лотка в начале, м	Отметка лотка в конце, м	Заполнение h/D в начале участка	Заполнение h/D в конце участка	Максимальное заполнение h/D	Уклон, мм/м	Расход, л/с	Поселение
1958	КК	КК	16,58	0,15	112,28	112,147	0,033	0,025	0,029	8,022	0,032	Петровка
1957	КК	КК	23,52	0,15	112,742	112,28	0,023	0,033	0,028	19,643	0,024000001	Петровка
1956	КК	КК	13,48	0,15	112,85	112,742	0,029	0,023	0,026	8,012	0,024000001	Петровка
1955	КК	КК	50,75	0,15	116,07	115,603	0,016	0,015	0,016	9,202	0,008	Петровка
1954	улица Строителей, 1	КК	12,07	0,15	115,7	115,603	0,017	0,015	0,016	8,036	0,008	Петровка
1951	улица Новосёлов, 22	КК	12,96	0,15	116,46	116,07	0,012	0,016	0,014	30,093	0,008	Петровка
1947	КК	КК	33,83	0,15	114,75	113,958	0,022	0,021	0,022	23,411	0,024000001	Петровка
1946	КК	КК	36,68	0,15	115,441	114,75	0,019	0,022	0,02	18,839	0,016	Петровка
1945	КК	КК	34,91	0,15	115,72	115,441	0,016	0,019	0,018	7,992	0,008	Петровка
1944	улица Новосёлов, 14	КК	19,33	0,15	114,51	113,958	0,012	0,021	0,017	28,557	0,008	Петровка
1941	улица Новосёлов, 16	КК	20,5	0,15	115,57	114,75	0,011	0,022	0,016	40	0,008	Петровка
1938	улица Новосёлов, 18	КК	19,96	0,15	116,24	115,441	0,011	0,019	0,015	40,03	0,008	Петровка
1935	улица Новосёлов, 20	КК	16,25	0,15	116,58	115,72	0,01	0,016	0,013	52,923	0,008	Петровка
1932	улица Строителей, 9	КК	32,73	0,15	113,21	110,6	0,009	0,055	0,032	79,743	0,008	Петровка
1929	улица Строителей, 7	КК	18	0,15	113,93	111,5	0,007	0,026	0,017	135	0,008	Петровка
1926	улица Строителей, 5	КК	19,09	0,15	114,47	111,7	0,007	0,023	0,015	145,102	0,008	Петровка
1921	улица Строителей, 8	КК	11,37	0,15	113,52	111,529	0,007	0,036	0,022	175,11	0,008	Петровка
1918	улица Строителей, 6	КК	13,65	0,15	113,9	112,28	0,008	0,033	0,02	118,681	0,008	Петровка
1915	улица Строителей, 4	КК	15,64	0,15	114,19	112,85	0,009	0,029	0,019	85,678	0,008	Петровка
1912	КК	КК	23,56	0,15	117,062	116,873	0,031	0,015	0,023	8,022	0,024098999	Петровка
1911	Новосёлов, 23	КК	13,72	0,15	118,58	116,873	0,014	0,015	0,015	124,417	0,024098999	Петровка
1908	Новосёлов, 23	КК	10,97	0,15	119,03	117,062	0,013	0,031	0,022	179,398	0,024098999	Петровка
1904	КК	КК	24,46	0,15	115,049	107,601	0,066	0,171	0,119	304,497	0,981172663	Петровка
1902	КК	КК	59,85	0,15	117,99	115,049	0,033	0,066	0,049	49,14	0,084507003	Петровка
1810	КК	КК	25,19	0,15	114,45	114,248	0	0	0	8,019	0	Петровка
1806	Школьная, 4	КК	20,35	0,15	117,16	115,99	0	0	0	57,494	0	Петровка
1803	Школьная, 4	КК	22,35	0,15	116,65	115,13	0	0	0	68,009	0	Петровка
1784	КК	КК	62,57	0,15	110,6	110,099	0,055	1	0,527	8,007	0,103999999	Петровка
1800	КК	КК	47,6	0,15	111,5	111	0,026	0,031	0,028	10,504	0,024000001	Петровка
1798	КК	КК	14,51	0,15	111	110,6	0,031	0,055	0,043	27,567	0,056000001	Петровка
1781	КК	КК	39,98	0,15	113	112,85	0,027	0,029	0,028	3,752	0,016	Петровка
1797	КК	КК	66,9	0,15	113,958	111	0,021	0,031	0,026	44,215	0,032	Петровка
19638	КК	КК	17,08	0,15	118,237	117,982	0,018	0,018	0,019	14,93	0,013699	Петровка
1780	КК	КК	61,53	0,15	115,603	113	0,015	0,027	0,021	42,305	0,016	Петровка
1778	КК	Петровка КНС - ул. Н	6,22	0,15	110,099	113,24	1	0	0,5	-504,984	0	Петровка
19639	КК	КК	15,24	0,15	117,982	117,755	0,018	0,025	0,022	14,895	0,013699	Петровка
1794	КК	КК	40,11	0,15	112	111,7	0,023	0,023	0,02	7,479	0,008	Петровка
1796	КК	КК	25,6	0,15	111,7	111,5	0,023	0,026	0,025	7,813	0,016	Петровка
19637	КК	КК	5,79	0,15	118,324	118,237	0,018	0,018	0,018	15,026	0,013699	Петровка
1792	улица Строителей, 3	КК	10,44	0,11	114,81	112	0,01	0,023	0,016	269,157	0,008	Петровка
1901	КК	КК	15,71	0,15	119,778	117,936	0	0	0	117,25	0	Петровка
1900	КК	КК	19,06	0,15	119,93	119,778	0	0	0	7,975	0	Петровка
2071	КК	КК	12,59	0,3	111	110	0,033	0,028	0,031	79,428	0,65601687	Петровка
2070	КК	КК	22,73	0,3	112,009	111	0,038	0,033	0,035	44,391	0,65601687	Петровка
2068	КК	КК	72,01	0,3	110	100,64	0,028	0,071	0,05	129,982	0,65601687	Петровка
1899	Ташлыкова, 27	КК	12,53	0,15	120,4	119,93	0	0	0	37,51	0	Петровка
2066	КК	КК	107,82	0,15	110	100,64	0	0,141	0,071	86,811	0	Петровка
2065	КК	КК	53,65	0,15	114,041	110	0	0	0	75,322	0	Петровка
2063	КК	КК	5,86	0,15	116	115	0	0	0	170,648	0	Петровка
2062	Школьная, 4	КК	3,39	0,15	116,33	116	0	0	0	97,345	0	Петровка
2060	КК	КК	5,86	0,15	115	114,45	0	0	0	93,857	0	Петровка
1896	Ташлыкова, 27	КК	9,95	0,15	120,4	119,778	0	0	0	62,513	0	Петровка
1892	КК	КК	13,37	0,15	118,524	118,417	0	0	0	8,003	0	Петровка
1891	Ташлыкова, 29	КК	11,45	0,15	118,98	118,417	0	0	0	49,17	0	Петровка
1888	Ташлыкова, 29	КК	10,81	0,15	118,61	118,524	0	0	0	7,956	0	Петровка
1885	Ташлыкова, 32А	КК	13,1	0,15	118,38	117,99	0,038	0,033	0,035	29,771	0,084507003	Петровка
1882	КК	КК	63,68	0,15	118,203	115,049	0	0,066	0,033	49,529	0	Петровка
1880	КК	КК	21,32	0,15	118,64	118,469	0	0	0	8,021	0	Петровка
1879	КК	КК	33,27	0,15	118,469	118,203	0	0	0	7,995	0	Петровка
1790	КК	КК	20,88	0,15	110	109,969	0	0	0	1,485	0	Петровка
1789	КК	КК	20,24	0,15	111	110	0	0	0	49,407	0	Петровка
1878	Ташлыкова, 32	КК	17,08	0,15	119,95	118,203	0	0	0	102,283	0	Петровка
1787	КК	КК	10,69	0,11	112	111	0	0	0	93,545	0	Петровка
1875	Ташлыкова, 32	КК	14,12	0,15	119,97	118,469	0	0	0	106,303	0	Петровка
1872	Ташлыкова, 32	КК	13,09	0,15	119,94	118,64	0	0	0	99,312	0	Петровка
1869	КК	КК	46,28	0,15	116,317	115,947	0,132	0,174	0,153	7,995	0,655999989	Петровка
1867	КК	КК	11,99	0,15	116,413	116,317	0	0,132	0,066	8,007	0	Петровка
1866	КК	КК	13,36	0,15	117,56	116,413	0	0	0	85,853	0	Петровка
1864	улица Ташлыкова, 30	КК	15,7	0,15	118,51	117,56	0	0	0	60,51	0	Петровка
1859	КК	КК	89,9	0,15	118,118	116,317	0,105	0,132	0,119	20,033	0,655999989	Петровка
1857	КК	КК	16,04	0,15	118,27	118,118	0	0,105	0,053	9,476	0	Петровка
1856	КК	КК	12,87	0,15	117,546	118,27	0	0	0	-56,255	0	Петровка
1855	Ташлыкова, 19А	КК	12,53	0,15	119,23	117,546	0	0	0	134,397	0	Петровка

Sys	Начальный узел	Конечный узел	Длина, м	Высота канала, м	Отметка лотка в начале, м	Отметка лотка в конце, м	Заполнение h/D в начале участка	Заполнение h/D в конце участка	Максимальное заполнение h/D	Уклон, мм/м	Расход, л/с	Поселение
1852	Ташлыккова, 19А	КК	11,46	0,15	119,54	118,27	0	0	0	110,82	0	Петровка
1848	КК	ПЗЗ - д. Петровка	13,22	0,15	118,44	119,53	1	0,049	0,524	-82,451	-0,262793241	Петровка
1847	Ташлыккова, 23	КК	14,12	0,15	120,36	118,44	0	1	0,5	135,977	0	Петровка
1841	КК	КК	12,77	0,3	115,619	115,517	0,009	0,033	0,021	7,987	0,016251999	Петровка
1839	КК	КК	31,16	0,3	112,259	112,009	0,057	0,038	0,047	8,023	0,632995856	Петровка
1838	КК	КК	59,73	0,3	115,517	112,259	0,033	0,057	0,045	54,545	0,577264873	Петровка
1837	КК	КК	21,45	0,3	115,96	115,619	0,005	0,009	0,007	15,897	0,008126	Петровка
15021	КК	КК	17,24	0,11	153,37	153,36	1	1	1	0,58	0,624999986	Платошино
15020	улица Владимирова, 2	КК	15,06	0,11	153,58	153,84	1	0,17	0,585	-17,264	0,125000006	Платошино
15017	улица Владимирова, 2	КК	12,14	0,11	153,37	153,56	1	1	1	-15,651	0,125000006	Платошино
15014	улица Владимирова, 2	КК	13,56	0,11	153,11	153,36	1	1	1	-18,437	0,125000006	Платошино
15011	улица Владимирова, 2	КК	17,07	0,11	153,38	153,37	1	1	1	0,586	0,125000006	Платошино
15008	КК	КК	11,78	0,11	152,92	153,04	1	1	1	-10,187	0,375000003	Платошино
15007	КК	КК	12,43	0,11	152,75	152,92	1	1	1	-13,677	0,250000012	Платошино
15006	КК	КК	12,81	0,11	152,48	152,75	1	1	1	-21,077	0,125000006	Платошино
15005	улица Владимирова, 3	КК	14,88	0,11	152,97	153,04	1	1	1	-4,704	0,125000006	Платошино
15002	улица Владимирова, 3	КК	14,6	0,11	152,84	152,92	1	1	1	-5,479	0,125000006	Платошино
14999	улица Владимирова, 3	КК	15,8	0,11	152,77	152,75	1	1	1	1,266	0,125000006	Платошино
14996	улица Владимирова, 3	КК	16,04	0,11	152,63	152,48	1	1	1	9,352	0,125000006	Платошино
14993	КК	Платошино КНС 2	52,26	0,11	152,63	152,83	0	0	0	-3,827	0	Платошино
14992	КК	КК	41,58	0,11	153,04	152,63	0	0	0	9,861	0	Платошино
14991	КК	КК	47,81	0,11	153,05	153,04	0	0	0	0,209	0	Платошино
14989	КК	КК	58,86	0,11	152,41	152,63	0,381	0	0,18	-3,738	0	Платошино
14987	КК	КК	39,71	0,11	152,84	152,41	0,026	0,381	0,192	10,829	0,01064886	Платошино
14986	КК	КК	21,26	0,11	153,36	152,84	0,022	0,026	0,022	24,459	0,011319058	Платошино
14984	КК	КК	51,97	0,11	154,07	153,36	0,014	0,022	0,015	13,662	0,003355068	Платошино
14983	улица Владимирова, 3	КК	21,23	0,11	152,63	152,41	0,023	0,381	0,191	10,363	0,008333	Платошино
14980	улица Владимирова, 3	КК	23,7	0,11	153,61	153,36	0,024	0,022	0,022	10,549	0,008397169	Платошино
14977	КК	КК	30,92	0,11	154,39	154,07	0,024	0,014	0,015	10,349	0,007137652	Платошино
14976	КК	КК	62,33	0,11	154,9	154,39	0	0,024	0,01	8,182	0	Платошино
14975	Уральская улица, 8	КК	21,71	0,11	154,34	154,39	0,478	0,024	0,248	-2,303	0,007878582	Платошино
14972	КК	КК	14,83	0,11	154,6	154,9	0,02	0	0,011	-20,229	0	Платошино
14971	Уральская улица, 6	КК	21,64	0,11	154,88	154,6	0,023	0,02	0,022	12,939	0,008333	Платошино
14968	Уральская улица, 17	КК	19,08	0,11	154,53	154,9	1	0	0,5	-19,392	0	Платошино
14965	КК	КК	15,7	0,11	153,9	154,07	0,027	0,014	0,017	-10,828	-0,002986865	Платошино
14963	КК	КК	21,85	0,11	153,68	153,9	0,26	0,027	0,133	-10,069	-0,011047436	Платошино
14962	КК	КК	34,9	0,11	153,65	153,68	0,533	0,26	0,377	-0,86	-0,00598086	Платошино
14961	Уральская улица, 19	КК	27,52	0,11	153,72	153,68	0,037	0,26	0,139	1,453	0,008333	Платошино
14958	Уральская улица, 10	КК	17,4	0,11	153,95	153,9	0,035	0,027	0,03	2,874	0,008512052	Платошино
14955	Уральская улица, 12	КК	18,2	0,11	153,69	153,65	0,169	0,533	0,331	2,198	0,003656256	Платошино
14952	улица Владимирова, 4	КК	22,95	0,11	152,6	153,05	0,528	0	0,25	-19,608	0	Платошино
14949	КК	КК	26,82	0,11	154,03	154,6	0,018	0,02	0,019	-21,253	-0,008333	Платошино
14948	КК	КК	35,93	0,11	153,71	154,03	0,013	0,018	0,015	-8,906	-0,003800368	Платошино
14947	Уральская улица, 15	КК	22,2	0,11	153,8	154,03	0,767	0,018	0,369	-10,36	-0,004532632	Платошино
14944	Уральская улица, 13	КК	15,82	0,11	153,32	153,71	0,818	0,013	0,39	-24,652	-0,003800368	Платошино
14941	улица Владимирова, 3	КК	17,84	0,11	152,61	152,3	0,015	0,285	0,15	17,377	0,004167	Платошино
15328	КК	КК	13,99	0,11	153,59	153,58	0,133	0,211	0,172	0,715	0,061111001	Платошино
15329	КК	КК	14,79	0,11	153,58	153,56	0,211	0,098	0,154	1,352	0,305555004	Платошино
15330	КК	КК	27,6	0,11	153,56	152,33	0,098	0,183	0,141	44,565	0,366666605	Платошино
15331	КК	КК	15,59	0,11	152,33	152,24	0,183	0,097	0,14	5,773	0,416666007	Платошино
15332	КК	КК	17,85	0,11	152,24	150,89	0,097	1	0,548	75,63	0,466666601	Платошино
15333	КК	КК	19,88	0,11	150,89	150,47	1	1	1	21,127	0,516665983	Платошино
15334	КК	КК	14,09	0,11	153,78	153,58	0,092	0,211	0,152	14,194	0,183333003	Платошино
15337	КГ	Платошино Выпуск	14,61	0,11	152,13	152,1	0,529	0,417	0,473	2,053	2,186999889	Платошино
15374	КГ	КК	12,35	0,11	152,74	152,64	1	1	1	8,097	-2,045Е-07	Платошино
15377	КГ	КК	6	0,11	152,69	152,59	1	1	1	16,667	3,024999984	Платошино
15080	КК	КК	20,63	0,11	151,31	151,6	1	1	1	-14,057	-0,743806129	Платошино
15022	КК	КК	13,21	0,11	153,36	153,56	1	1	1	-15,14	0,750000007	Платошино
15023	КК	КК	15,8	0,11	153,56	153,84	1	0,17	0,585	-17,722	0,875000027	Платошино
15024	КК	КК	33,3	0,11	153,04	153,37	1	1	1	-9,91	0,500000024	Платошино
15027	улица Владимирова, 2	КК	13,49	0,11	153,67	153,64	0,127	0,068	0,098	2,224	0,125000006	Платошино
15030	улица Владимирова, 2	КК	13,17	0,11	153,61	153,24	0,066	1	0,533	28,094	0,125000006	Платошино
15033	улица Владимирова, 2	КК	13,04	0,11	153,5	152,91	0,059	1	0,529	45,245	0,125000006	Платошино
15036	улица Владимирова, 2	КК	12,13	0,11	153,35	153,39	0,486	0,112	0,299	-3,298	0,125000006	Платошино
15039	улица Владимирова, 3	КК	21,87	0,11	152,28	152,25	0,579	0,852	0,716	1,372	0,004167026	Платошино
15041	КК	КК	36,42	0,11	153,84	152,61	0,17	0,217	0,193	33,773	1,000000048	Платошино
15042	КК	КК	28,61	0,11	152,61	152,25	0,217	0,852	0,534	12,583	1,000000048	Платошино
15043	КК	КК	24,45	0,11	152,25	152,3	0,852	0,285	0,568	-2,045	1,004167018	Платошино
15044	КК	КК	17,02	0,11	153,64	153,24	0,068	1	0,534	23,502	0,125000006	Платошино
15045	КК	КК	14,79	0,11	153,24	152,91	1	1	1	22,312	0,250000012	Платошино
15046	КК	КК	12,31	0,11	152,91	153,39	1	0,112	0,556	-38,993	0,375000003	Платошино
15048	КК	КК	14,11	0,11	153,39	152,72	0,112	1	0,556	47,484	0,500000024	Платошино
15051	улица Владимирова, 2	КК	20,32	0,11	153,19	153,24	0,47	0,015	0,242	-2,461	0,008306409	Платошино

Sys	Начальный узел	Конечный узел	Длина, м	Высота канала, м	Отметка лотка в начале, м	Отметка лотка в конце, м	Заполнение h/D в начале участка	Заполнение h/D в конце участка	Максимальное заполнение h/D	Уклон, мм/м	Расход, л/с	Поселение
15052	КК	КК	8,01	0,11	153,24	152,72	0,015	1	0,507	64,919	0,008287363	Платошино
15055	улица Владимирова, 2	КК	17,93	0,11	152,9	152,91	1	1	1	-0,558	0,124999016	Платошино
15058	улица Владимирова, 2	КК	16,77	0,11	152,87	152,95	1	0,644	0,822	-4,77	0,124999686	Платошино
15060	КК	КК	39,89	0,11	152,72	152,86	1	1	1	-3,51	0,508286583	Платошино
15061	КК	КК	12,13	0,11	152,86	152,91	1	1	1	-4,122	0,508286117	Платошино
15327	КК	КК	15,8	0,11	153,85	153,78	0,102	0,092	0,097	4,43	0,122222002	Платошино
15062	КК	КК	16,6	0,11	152,91	152,95	1	0,644	0,822	-2,41	0,633280375	Платошино
15063	КК	КК	16,99	0,11	152,95	152,98	0,644	0,279	0,461	-1,766	0,758262759	Платошино
15064	КК	КК	19,56	0,11	152,98	152,91	0,279	0,313	0,296	3,579	0,883249333	Платошино
15067	улица Владимирова, 2	КК	17,08	0,11	152,8	152,98	1	0,279	0,64	-10,539	0,124999831	Платошино
15071	улица Владимирова, 2	КК	21,29	0,11	152,22	152,64	1	1	1	-19,728	0,004166933	Платошино
15073	КК	КК	29,78	0,11	152,64	152,9	1	1	1	-8,731	0,004166519	Платошино
15075	КК	КК	30,15	0,11	152,9	152,6	1	1	1	9,95	0,004166515	Платошино
15078	улица Владимирова, 2	КК	15,86	0,11	151,56	151,31	1	1	1	15,763	0,004167	Платошино
15082	КК	КК	32,41	0,11	151,6	152,13	1	1	1	-16,353	-0,743806013	Платошино
15084	КК	КК	37,61	0,11	152,13	152,25	1	1	1	-3,191	-0,743805838	Платошино
15086	КК	КК	40,61	0,11	152,25	152,34	1	1	1	-2,216	-0,743805606	Платошино
15087	КК	КК	31,53	0,11	152,34	152,6	1	1	1	-8,246	-0,743805431	Платошино
15089	КК	КК	112,75	0,11	152,6	152,59	1	1	1	0,089	-0,73963881	Платошино
15091	улица Владимирова, 2	КК	17,24	0,11	152,93	152,91	0,149	0,313	0,231	1,16	0,124993574	Платошино
15093	КК	КК	30,37	0,11	152,91	152,81	0,313	0,265	0,289	3,293	1,008223975	Платошино
15095	КК	КК	17,56	0,11	152,81	152,71	0,265	0,294	0,28	5,695	1,008210005	Платошино
15097	КК	КК	22,7	0,11	152,71	152,61	0,294	0,199	0,247	4,405	1,008194638	Платошино
15099	КК	КК	37,62	0,11	151,82	151,75	1	1	1	1,861	-0,021066286	Платошино
15101	КК	КК	53,6	0,11	152,3	152,05	0,285	0,25	0,267	4,664	1,008333988	Платошино
15104	улица Владимирова, 2	КК	16,39	0,11	151,48	151,64	1	1	1	-9,762	0,124999991	Платошино
15107	улица Владимирова, 2	КК	16,16	0,11	151,55	151,7	1	1	1	-9,282	0,124999991	Платошино
15110	улица Владимирова, 2	КК	13,74	0,11	151,64	151,77	1	1	1	-9,461	0,124999977	Платошино
15113	улица Владимирова, 2	КК	14,04	0,11	151,7	151,84	1	0,425	0,712	-9,972	0,124999977	Платошино
15114	КК	КК	16,59	0,11	151,64	151,7	1	1	1	-3,617	0,124999962	Платошино
15115	КК	КК	16,04	0,11	151,7	151,77	1	1	1	-4,364	0,249999896	Платошино
15116	КК	КК	11,54	0,11	151,77	151,84	1	0,425	0,712	-6,066	0,374999741	Платошино
15118	КК	КК	16,06	0,11	151,84	151,82	0,425	0,592	0,509	1,245	0,499998918	Платошино
15120	КК	КК	37,22	0,11	152,05	151,78	0,25	1	0,625	7,254	1,008333988	Платошино
15122	КК	КК	25,57	0,11	151,78	151,89	1	0,438	0,719	-4,302	1,008333988	Платошино
15124	КК	КК	21,65	0,11	151,89	151,87	0,438	0,345	0,391	0,924	1,008333988	Платошино
15125	КК	КК	24,04	0,11	151,87	151,82	0,345	0,592	0,469	2,08	1,008333988	Платошино
15128	улица Владимирова, 1	КК	13,04	0,11	152,32	152,06	0,014	0,025	0,02	19,939	0,004167	Платошино
15131	улица Владимирова, 1	КК	15,37	0,11	152,23	152	0,015	0,02	0,018	14,964	0,004167	Платошино
15133	КК	КК	10,73	0,11	152	151,78	0,02	0,604	0,312	20,503	0,008334	Платошино
15134	КК	КК	20,86	0,11	152,06	152	0,025	0,02	0,023	2,876	0,004167	Платошино
15137	улица Владимирова, 2	КК	12,13	0,11	151,95	151,91	1	1	1	3,298	0,125000006	Платошино
15140	улица Владимирова, 2	КК	11,18	0,11	152,1	152,05	0,102	0,39	0,246	4,472	0,125000006	Платошино
15143	улица Владимирова, 2	КК	10,65	0,11	152,22	152,07	0,077	0,165	0,121	14,085	0,125000006	Платошино
15146	улица Владимирова, 2	КК	12,87	0,11	152,19	152	0,077	0,178	0,127	14,763	0,125000006	Платошино
15147	КК	КК	13,99	0,11	151,91	152,05	1	0,39	0,695	-10,007	0,125000006	Платошино
15148	КК	КК	10,73	0,11	152,05	152,07	0,39	0,165	0,277	-1,864	0,250000012	Платошино
15149	КК	КК	13,03	0,11	152,07	152	0,165	0,178	0,171	5,372	0,375000003	Платошино
15151	КК	КК	20,98	0,11	151,82	151,8	0,592	0,672	0,632	0,953	1,508331858	Платошино
15152	КК	КК	28,59	0,11	152	151,8	0,178	0,672	0,425	6,995	0,500000024	Платошино
15153	КК	КК	26,47	0,11	151,8	151,78	0,672	0,604	0,638	0,756	2,008330077	Платошино
15155	КК	КК	18,8	0,11	152,61	152,25	0,199	0,181	0,19	19,149	1,008184045	Платошино
15157	КК	КК	17,68	0,11	151,78	151,76	0,604	0,574	0,589	1,131	2,016659826	Платошино
15158	КК	КК	18,62	0,11	152,25	151,76	0,181	0,574	0,377	26,316	1,008174382	Платошино
15159	КК	Платошино КНС 3	7,68	0,11	151,76	151,74	0,574	0,494	0,534	2,604	3,024817212	Платошино
15171	улица Владимирова, 1	КК	13,78	0,11	151,82	151,71	1	1	1	7,983	0,007083406	Платошино
15174	улица Владимирова, 1	КК	9,74	0,11	151,59	151,63	1	1	1	-4,107	0,002575746	Платошино
15176	КК	КК	13,18	0,11	151,71	151,96	1	1	1	-18,968	0,003214923	Платошино
15178	КК	КК	37,88	0,11	151,96	151,82	1	1	1	3,696	-0,001822574	Платошино
15179	КК	КК	15	0,11	151,63	151,78	1	1	1	-10	-0,00926032	Платошино
15183	улица Владимирова, 1	КК	30,38	0,11	152,87	152,82	1	1	1	1,646	0,008332979	Платошино
15184	КК	КК	32,15	0,11	152,59	152,82	1	1	1	-7,154	2,28536129	Платошино
15186	КК	КК	16,79	0,11	152,82	153,24	1	0,222	0,611	-25,015	2,293694066	Платошино
15189	улица Владимирова, 1	КК	8,89	0,11	152,56	152,51	0,125	0,364	0,245	5,624	0,216667002	Платошино
15192	улица Владимирова, 1	КК	8,09	0,11	152,21	152,32	1	0,278	0,64	-13,597	0,216667002	Платошино
15195	ул. Владимирова, д.	КК	13,19	0,11	151,78	151,67	0,025	0,278	0,152	8,34	0,008333	Платошино
15198	улица Владимирова, 2	КК	21,12	0,11	151,28	151,02	0,043	0,279	0,162	12,311	0,033332999	Платошино
15201	улица Владимирова, 1	КК	19,69	0,11	150,76	150,66	0,107	0,282	0,195	5,079	0,150000007	Платошино
15202	КК	КК	26,06	0,11	153,24	152,51	0,222	0,364	0,294	28,012	1,562265097	Платошино
15203	КК	КК	32,01	0,11	152,51	152,32	0,364	0,278	0,322	5,936	1,778932172	Платошино
15204	КК	КК	34,86	0,11	152,32	151,67	0,278	0,278	0,279	18,646	1,99559913	Платошино
15205	КК	КК	34,39	0,11	151,67	151,02	0,278	0,279	0,28	18,901	2,003932139	Платошино
15206	КК	КК	18,92	0,11	151,02	150,66	0,279	0,282	0,281	19,027	2,037265338	Платошино

Sys	Начальный узел	Конечный узел	Длина, м	Высота канала, м	Отметка лотка в начале, м	Отметка лотка в конце, м	Заполнение h/D в начале участка	Заполнение h/D в конце участка	Максимальное заполнение h/D	Уклон, мм/м	Расход, л/с	Поселение
15208	КК	КК	13,63	0,11	150,66	150,37	0,282	0,328	0,305	21,277	2,187265316	Платошино
15210	КК	Платошино КНС 1	7,61	0,11	150,37	150,28	0,328	0,328	0,328	11,827	2,187265316	Платошино
15214	улица Владимирова, 1	КК	10,01	0,11	152,39	152,37	0,445	0,628	0,202	1,998	0,073232906	Платошино
15217	улица Владимирова, 1	КК	10,34	0,11	152,68	152,56	0,058	0,071	0,065	11,605	0,061111001	Платошино
15220	улица Владимирова, 1	КК	10,59	0,11	153,01	152,87	0,056	0,054	0,055	13,22	0,061111001	Платошино
15221	КК	КК	19,88	0,11	152,87	152,56	0,054	0,071	0,063	15,594	0,061111001	Платошино
15222	КК	КК	10,03	0,11	152,56	152,37	0,071	0,628	0,187	18,943	0,122222002	Платошино
15223	КК	КК	29,5	0,11	152,37	151,82	0,628	1	0,651	18,644	-0,014915979	Платошино
15225	КК	КК	8,09	0,11	151,78	151,75	1	1	1	3,708	-0,029073965	Платошино
15227	КК	КК	48,49	0,11	151,75	152,52	1	0,053	0,526	-15,88	-0,059577364	Платошино
15230	улица Владимирова, 8	КК	8,91	0,11	152,77	152,82	0,513	0,05	0,282	-5,612	0,099999998	Платошино
15231	КК	КК	15,47	0,11	152,52	152,82	0,053	0,05	0,052	-19,392	-0,059577364	Платошино
15234	улица Владимирова, 1	КК	8,53	0,11	151,93	151,91	1	1	1	2,345	0,005849206	Платошино
15237	улица Владимирова, 6	КК	8,34	0,11	152,54	152,45	1	1	1	10,791	0,047486527	Платошино
15240	улица Владимирова, 6	КК	6,92	0,11	152,86	152,78	0,052	0,093	0,047	11,561	0,050015664	Платошино
15241	КК	КК	30,19	0,11	151,91	152,45	1	1	1	-17,887	0,002854727	Платошино
15242	КК	КК	16,42	0,11	152,45	152,78	1	0,093	0,519	-20,097	0,048161495	Платошино
15244	КК	КК	48,84	0,11	152,94	153,24	0,228	0,222	0,226	-6,143	-0,731429027	Платошино
15246	КК	КК	38,03	0,11	152,71	152,94	0,196	0,228	0,208	-6,048	-0,733132009	Платошино
15247	КК	КК	12,32	0,11	152,82	152,71	0,05	0,196	0,118	8,929	0,040422634	Платошино
15248	КК	КК	16,05	0,11	152,78	152,71	0,093	0,196	0,113	4,361	0,102601756	Платошино
15250	КК	КК	38,42	0,11	152,16	152,71	0,785	0,196	0,51	-14,315	-0,870160584	Платошино
15253	улица Владимирова, 1	КК	16,04	0,11	151,33	151,23	1	1	1	6,234	0,009682148	Платошино
15256	улица Владимирова, 4	КК	11,53	0,11	151,63	151,67	1	1	1	-3,469	0,099732511	Платошино
15258	улица Владимирова, 2	КК	13,43	0,11	151,69	151,67	1	1	1	1,489	0,099618577	Платошино
15259	КК	КК	45,82	0,11	151,23	151,67	1	1	1	-9,603	0,009423842	Платошино
15261	КК	КК	35,79	0,11	151,8	152,16	1	0,785	0,917	-10,059	-0,850193785	Платошино
15262	КК	КК	12,88	0,11	151,67	151,8	1	1	1	-10,093	0,207993668	Платошино
15265	улица Владимирова, 5	КК	10,59	0,11	152,28	151,75	0,031	1	0,515	50,047	0,033332999	Платошино
15268	улица Владимирова, 3	КК	9,33	0,11	151,95	151,66	1	1	1	31,083	0,033000561	Платошино
15269	КК	КК	16,68	0,11	151,75	151,66	1	1	1	5,396	0,033130276	Платошино
15271	КК	КК	33,41	0,11	151,53	151,8	1	1	1	-8,081	-1,05770689	Платошино
15273	улица Владимирова, 1	КК	7,29	0,11	151,47	151,53	1	1	1	-8,23	0,033074506	Платошино
15274	КК	КК	14,58	0,11	151,66	151,53	1	1	1	8,916	0,065690991	Платошино
15276	КК	КК	37,31	0,11	150,37	151,53	1	1	1	-31,091	-1,155991806	Платошино
15278	КК	КК	8,89	0,11	150,23	150,37	1	1	1	-15,748	-1,155944192	Платошино
15280	КК	КК	76,06	0,11	150,86	150,23	1	1	1	8,283	0,699998986	Платошино
15283	ул. Владимирова, д.	КК	12,36	0,11	153,29	152,91	0,047	0,042	0,044	30,744	0,061111001	Платошино
15286	ул. Владимирова, д.	КК	9,93	0,11	151,94	151,8	1	1	1	14,099	0,061111001	Платошино
15289	ул. Владимирова, д.	КК	10,92	0,11	151,53	151,51	1	1	1	1,832	0,061111001	Платошино
15290	КК	КК	24,97	0,11	152,91	151,8	0,042	1	0,521	44,453	0,061111001	Платошино
15291	КК	КК	9,52	0,11	151,8	151,51	1	1	1	30,462	0,122222002	Платошино
15292	КК	КК	16,33	0,11	151,51	150,86	1	1	1	39,804	0,183333003	Платошино
15294	КК	КК	22,4	0,11	150,33	150,86	1	1	1	-23,661	0,516665983	Платошино
15296	КК	КК	20,22	0,11	151,14	150,33	1	1	1	40,059	0,516665983	Платошино
15298	КК	КК	25,34	0,11	150,47	151,14	1	1	1	-26,44	0,516665983	Платошино
15301	улица Владимирова, 7	КК	10,89	0,11	153,59	153,8	1	0,559	0,779	-19,284	0,061111001	Платошино
15304	улица Владимирова, 7	КК	11,19	0,11	153,47	153,85	1	0,102	0,551	-33,959	0,061111001	Платошино
15307	улица Владимирова, 7	КК	9,75	0,11	153,69	153,78	0,911	0,092	0,502	-9,231	0,061111001	Платошино
15310	улица Владимирова, 1	КК	8,88	0,11	153,24	153,59	1	0,133	0,567	-39,414	0,061111001	Платошино
15313	улица Владимирова, 1	КК	9,15	0,11	153,21	153,58	1	0,211	0,605	-40,437	0,061111001	Платошино
15316	улица Владимирова, 1	КК	12,31	0,11	153,06	153,56	1	0,098	0,549	-40,617	0,061111001	Платошино
15319	улица Владимирова, 1	КК	9,78	0,11	152,42	152,33	0,055	0,183	0,119	9,202	0,049999999	Платошино
15322	улица Владимирова, 1	КК	11,53	0,11	151,89	152,24	1	0,097	0,548	-30,356	0,049999999	Платошино
15325	улица Владимирова, 1	КК	11,76	0,11	150,98	150,89	1	1	1	7,653	0,049999999	Платошино
15326	КК	КК	15,57	0,11	153,8	153,85	0,559	0,102	0,331	-3,211	0,061111001	Платошино
7189	КК	КК	55,59	0,11	119,876	119,431	0,132	0,133	0,133	8,005	0,287999923	Протасы
7190	КК	КК	39,46	0,11	119,431	119,115	0,133	0,135	0,134	8,008	0,295999897	Протасы
7191	КК	КК	20,38	0,11	119,115	118,952	0,135	0,137	0,136	7,998	0,303999899	Протасы
7192	КК	КК	43,29	0,11	118,952	118,606	0,137	0,139	0,138	7,993	0,311999873	Протасы
7195	5-й квартал, 11	КК	26,24	0,11	169,34	118,952	0,019	0	0,017	28,963	0,008	Протасы
7198	5-й квартал, 12	КК	25,92	0,11	168,95	119,115	0,019	0	0,017	29,205	0,008	Протасы
7201	5-й квартал, 13	КК	23,17	0,11	167,75	119,431	0,018	0	0,017	31,722	0,008	Протасы
7204	5-й квартал, 14	КК	28,18	0,11	165,56	119,876	0,019	0	0,017	27,502	0,008	Протасы
7207	5-й квартал, 6	КК	21,62	0,11	167,88	158,183	0,008	0,028	0,018	448,52	0,008	Протасы
7210	5-й квартал, 5	КК	21	0,11	167,45	158,494	0,008	0,082	0,045	426,476	0,008	Протасы
7213	5-й квартал, 4	КК	18,99	0,11	166,64	158,721	0,008	0,064	0,036	417,009	0,008	Протасы
7216	5-й квартал, 3	КК	20,39	0,11	165,7	158,984	0,009	0,056	0,033	329,377	0,008	Протасы
7219	5-й квартал, 2	КК	18,85	0,11	164,15	159,396	0,01	0,041	0,025	252,202	0,008	Протасы
7221	6-й квартал, 12	КК	27,9	0,11	166,04	158,183	0,01	0,028	0,019	281,613	0,008	Протасы
7223	6-й квартал, 13	КК	25,49	0,11	165,73	158,494	0,01	0,082	0,046	283,876	0,008	Протасы
7225	6-й квартал, 14	КК	25,65	0,11	164,62	158,721	0,01	0,064	0,037	229,981	0,008	Протасы
7227	6-й квартал, 15	КК	25,01	0,11	164,23	158,984	0,011	0,056	0,033	209,756	0,008	Протасы

Sys	Начальный узел	Конечный узел	Длина, м	Высота канала, м	Отметка лотка в начале, м	Отметка лотка в конце, м	Заполнение h/D в начале участка	Заполнение h/D в конце участка	Максимальное заполнение h/D	Уклон, мм/м	Расход, л/с	Поселение
7230	6-й квартал, 16	КК	24	0,11	163,31	159,23	0,011	0,046	0,029	170	0,008	Протасы
7232	6-й квартал, 17	КК	30,19	0,11	162,39	159,396	0,013	0,041	0,027	99,172	0,008	Протасы
7235	6-й квартал, 19	КК	26,4	0,11	160,09	159,879	0,024	0,024	0,024	7,992	0,008	Протасы
7238	6-й квартал, 8	КК	20,39	0,11	163,71	153,812	0,008	0,086	0,047	485,434	0,008	Протасы
7241	6-й квартал, 7	КК	20,24	0,11	162,78	154,068	0,008	0,075	0,042	430,435	0,008	Протасы
7244	6-й квартал, 6	КК	19,61	0,11	162,37	154,3	0,009	0,068	0,038	411,525	0,008	Протасы
7247	6-й квартал, 5	КК	19,33	0,11	161,59	154,6	0,009	0,064	0,037	361,614	0,008	Протасы
7250	6-й квартал, 4	КК	23,17	0,11	160,94	154,871	0,01	0,056	0,033	261,934	0,008	Протасы
7253	6-й квартал, 3	КК	20,24	0,11	159,99	155,077	0,01	0,046	0,028	242,737	0,008	Протасы
7256	6-й квартал, 2	КК	18,86	0,11	158,09	155,373	0,012	0,034	0,023	144,062	0,008	Протасы
7258	6-й квартал, 9	КК	25,98	0,11	165,6	116,275	0,019	0	0,017	29,176	0,008	Протасы
7261	3-й квартал, 16	КК	24,37	0,11	167,69	167,495	0,024	0,071	0,048	8,002	0,008	Протасы
7264	1-й квартал, 4	КК	18,92	0,11	171,38	170,641	0,017	0,057	0,037	39,059	0,008	Протасы
7267	1-й квартал, 5	КК	21,16	0,11	171,48	171,311	0,024	0,037	0,031	7,987	0,008	Протасы
7270	1-й квартал, 6	КК	18,99	0,11	171,96	171,573	0,02	0,05	0,035	20,379	0,008	Протасы
7273	1-й квартал, 7	КК	19,08	0,11	173,13	172,659	0,019	0,023	0,021	24,686	0,008	Протасы
7276	1-й квартал, 9	КК	19,23	0,11	174,25	174,096	0,024	0,042	0,033	8,008	0,008	Протасы
7279	1-й квартал, 10	КК	19,22	0,11	175,22	175,066	0,024	0,038	0,031	8,012	0,008	Протасы
7282	1-й квартал, 11	КК	17,82	0,11	176,21	176,067	0,024	0,033	0,029	8,025	0,008	Протасы
7285	1-й квартал, 12	КК	24,66	0,11	175,65	175,453	0,024	0,034	0,029	7,989	0,008	Протасы
7288	1-й квартал, 13	КК	27,02	0,11	175,22	175,004	0,024	0,048	0,036	7,994	0,008	Протасы
7291	1-й квартал, 14	КК	26,16	0,11	174,53	174,321	0,024	0,057	0,041	7,989	0,008	Протасы
7294	1-й квартал, 15	КК	26,56	0,11	174,32	174,107	0,024	0,071	0,048	8,02	0,008	Протасы
7297	1-й квартал, 17	КК	26,07	0,11	174,6	173,588	0,017	0,022	0,019	38,819	0,008	Протасы
7300	2-й квартал, 12	КК	21,78	0,11	173,21	173,036	0,025	0,022	0,024	7,989	0,008	Протасы
7303	2-й квартал, 13	КК	26,11	0,11	172,44	172,231	0,024	0,031	0,028	8,005	0,008	Протасы
7306	2-й квартал, 14	КК	26,17	0,11	171,85	171,641	0,024	0,046	0,035	7,986	0,008	Протасы
7309	2-й квартал, 15	КК	23,17	0,11	171,06	170,875	0,024	0,061	0,042	7,984	0,008	Протасы
7312	2-й квартал, 16	КК	24,8	0,11	170,93	170,71	0,024	0,066	0,045	8,871	0,008	Протасы
7315	2-й квартал, 17	КК	25,63	0,11	170,22	170,015	0,024	0,069	0,047	7,998	0,008	Протасы
7318	2-й квартал, 18	КК	24,16	0,11	169,76	169,567	0,006	0,054	0,03	7,988	0,000570999	Протасы
7321	2-й квартал, 11	КК	28,78	0,11	173,29	172,899	0,022	0,041	0,031	13,586	0,008	Протасы
7324	2-й квартал, 10	КК	27,86	0,11	172,11	171,43	0,019	0,045	0,032	24,408	0,008	Протасы
7327	2-й квартал, 9	КК	29,03	0,11	170,9	170,209	0,019	0,045	0,032	23,803	0,008	Протасы
7329	2-й квартал, 5	КК	15,61	0,11	170,37	170,088	0,02	0,029	0,025	18,065	0,008	Протасы
7331	2-й квартал, 4	КК	17,61	0,11	169,69	169,067	0,017	0,036	0,026	35,378	0,008	Протасы
7334	2-й квартал, 3	КК	16,98	0,11	168,24	167,401	0,016	0,053	0,034	49,411	0,008	Протасы
7337	2-й квартал, 2	КК	17,61	0,11	167,57	166,338	0,014	0,059	0,037	69,96	0,008	Протасы
7340	2-й квартал, 6	КК	17,61	0,11	171,41	170,416	0,015	0,041	0,028	56,445	0,008	Протасы
7345	3-й квартал, 11	КК	21,62	0,11	171	170,827	0,024	0,024	0,024	8,002	0,008	Протасы
7348	3-й квартал, 12	КК	17,15	0,11	171,45	170,612	0,016	0,034	0,025	48,863	0,008	Протасы
7351	3-й квартал, 13	КК	19,77	0,11	170,42	170,261	0,024	0,05	0,037	8,042	0,008	Протасы
7354	3-й квартал, 14	КК	24,57	0,11	169,43	169,233	0,024	0,061	0,043	8,018	0,008	Протасы
7357	3-й квартал, 15	КК	21,78	0,11	168,5	168,326	0,024	0,044	0,034	7,989	0,008	Протасы
7360	3-й квартал, 17	КК	28,53	0,11	166,64	166,412	0,024	0,078	0,051	7,992	0,008	Протасы
7363	5-й квартал, 10	КК	22,39	0,11	171,13	118,606	0,018	0	0,016	32,559	0,008	Протасы
7366	5-й квартал, 8	КК	24,16	0,11	170,91	117,5	0,019	0	0,017	30,753	0,008	Протасы
7369	5-й квартал, 9	КК	26,97	0,11	172,08	117,776	0,019	0	0,017	28,402	0,008	Протасы
7372	6-й квартал, 10	КК	20,34	0,11	167,07	116,589	0,018	0	0,016	35,054	0,008	Протасы
7375	6-й квартал, 11	КК	23,17	0,11	167,72	116,819	0,018	0	0,017	31,722	0,008	Протасы
7377	КК	КК	70,75	0,11	118,606	118,04	0,139	0,166	0,152	8	0,319999846	Протасы
7378	КК	КК	33	0,11	118,04	117,776	0,166	0,168	0,167	8	0,465371384	Протасы
7379	КК	КК	34,45	0,11	117,776	117,5	0,168	0,169	0,168	8,012	0,473371358	Протасы
7381	КК	КК	56,82	0,11	117,5	117,046	0,169	0,197	0,183	7,99	0,481371331	Протасы
7382	КК	КК	28,36	0,11	117,046	116,819	0,197	0,198	0,198	8,004	0,657942263	Протасы
7383	КК	КК	28,78	0,11	116,819	116,589	0,198	0,199	0,199	7,992	0,665942207	Протасы
7384	КК	КК	39,27	0,11	116,589	116,275	0,199	0,2	0,2	7,996	0,67394221	Протасы
7387	7-й квартал, 2	КК	30,27	0,11	153,47	153,049	0,022	0,027	0,024	13,908	0,008	Протасы
7391	4-й квартал, 6	КК	16,86	0,11	156,32	138,075	0,015	0	0,015	59,905	0,008	Протасы
7394	4-й квартал, 5	КК	27,97	0,11	158,56	147,647	0,009	0,045	0,027	390,168	0,008	Протасы
7397	4-й квартал, 3	КК	23,79	0,11	161,46	148,164	0,008	0,1	0,054	558,89	0,008	Протасы
7400	4-й квартал, 2	КК	27,49	0,11	163,49	161,337	0,014	0,027	0,02	78,319	0,008	Протасы
7403	4-й квартал, 1	КК	30,43	0,11	164,72	114,999	0,019	0	0,017	26,06	0,008	Протасы
7406	Квартал 4А, 2	КК	33,42	0,11	152,91	137,838	0,008	0,167	0,088	450,987	0,008	Протасы
7409	КК	КК	19,61	0,11	153,69	138,64	0,006	0,113	0,059	767,466	0,008	Протасы
7412	Квартал 4А, 1	КК	20,73	0,11	151,94	138,813	0,007	0,111	0,059	633,237	0,008	Протасы
7414	7-й квартал, 10	КК	32,99	0,11	163,59	115,64	0,02	0	0,017	24,674	0,008	Протасы
7417	7-й квартал, 9	КК	18,11	0,11	161,82	149,322	0,007	0,025	0,016	690,116	0,008	Протасы
7420	7-й квартал, 8	КК	20,85	0,11	160,97	149,612	0,008	0,095	0,051	544,748	0,008	Протасы
7423	7-й квартал, 7	КК	21,61	0,11	160,44	149,836	0,008	0,075	0,041	490,699	0,008	Протасы
7426	7-й квартал, 5	КК	16,98	0,11	157,02	150,447	0,009	0,064	0,037	387,102	0,008	Протасы
7429	7-й квартал, 4	КК	20,23	0,11	155,35	150,732	0,01	0,056	0,033	228,275	0,008	Протасы
7431	7-й квартал, 7	КК	23,97	0,11	154,47	150,939	0,012	0,051	0,032	147,309	0,008	Протасы

Sys	Начальный узел	Конечный узел	Длина, м	Высота канала, м	Отметка лотка в начале, м	Отметка лотка в конце, м	Заполнение h/D в начале участка	Заполнение h/D в конце участка	Максимальное заполнение h/D	Уклон, мм/м	Расход, л/с	Поселение
7433	7-й квартал, 12	КК	25,53	0,11	162,2	153,812	0,009	0,086	0,047	328,555	0,008	Протасы
7435	7-й квартал, 14	КК	21,87	0,11	161,73	154,068	0,009	0,075	0,042	350,343	0,008	Протасы
7437	7-й квартал, 15	КК	27,42	0,11	159,56	154,6	0,011	0,064	0,038	180,89	0,008	Протасы
7439	7-й квартал, 16	КК	24,58	0,11	158,49	154,871	0,012	0,056	0,034	147,234	0,008	Протасы
7441	7-й квартал, 17	КК	19,48	0,11	157,48	155,077	0,012	0,046	0,029	123,357	0,008	Протасы
7444	7-й квартал, 18	КК	26,17	0,11	155,74	155,531	0,024	0,024	0,024	7,986	0,008	Протасы
7447	7-й квартал, 11	КК	19,15	0,11	165,07	115,936	0,018	0	0,016	36,71	0,008	Протасы
7451	7-й квартал, 1	КК	29,03	0,11	154,44	154,129	0,024	0,017	0,021	10,713	0,008	Протасы
7454	8-й квартал, 11	КК	30,2	0,11	161,95	161,708	0,024	0,024	0,024	8,013	0,008	Протасы
7457	8-й квартал, 10	КК	23,17	0,11	162,01	161,467	0,019	0,035	0,027	23,435	0,008	Протасы
7460	8-й квартал, 9	КК	26,01	0,11	160,28	160,072	0,027	0,015	0,021	7,997	0,008	Протасы
7463	8-й квартал, 8	КК	16,99	0,11	157,78	148,772	0,008	0,075	0,041	530,194	0,008	Протасы
7466	8-й квартал, 7	КК	15,3	0,11	156,57	149,046	0,008	0,068	0,038	491,765	0,008	Протасы
7469	8-й квартал, 6	КК	16,98	0,11	155,24	149,337	0,009	0,061	0,035	347,644	0,008	Протасы
7472	8-й квартал, 5	КК	15,92	0,11	153,85	149,638	0,01	0,051	0,031	264,573	0,008	Протасы
7475	8-й квартал, 3	КК	23,96	0,11	151,78	150,176	0,015	0,041	0,028	66,945	0,008	Протасы
7478	8-й квартал, 2	КК	20,73	0,11	150,39	149,427	0,016	0,041	0,028	46,454	0,008	Протасы
7481	8-й квартал, 1	КК	22,23	0,11	150,45	149,65	0,017	0,034	0,025	35,987	0,008	Протасы
7484	8-й квартал, 19	КК	25,48	0,11	151,64	151,436	0,024	0,034	0,029	8,006	0,008	Протасы
7487	8-й квартал, 18	КК	33,84	0,11	152,25	151,23	0,018	0,041	0,029	30,142	0,008	Протасы
7490	8-й квартал, 17	КК	29,03	0,11	153,03	151,016	0,014	0,046	0,03	69,377	0,008	Протасы
7493	8-й квартал, 16	КК	28,65	0,11	154,52	150,618	0,012	0,061	0,036	136,195	0,008	Протасы
7496	8-й квартал, 13	КК	30	0,11	157,65	150,137	0,01	0,068	0,039	250,433	0,008	Протасы
7499	8-й квартал, 13	КК	28,72	0,11	158,82	149,917	0,009	0,072	0,04	309,993	0,008	Протасы
7501	8-й квартал, 12	КК	27,89	0,11	159,78	149,612	0,009	0,095	0,052	364,575	0,008	Протасы
7502	КК	КК	37,05	0,11	115,936	115,64	0,229	0,231	0,23	7,989	0,88994205	Протасы
7503	КК	КК	37,69	0,11	115,64	115,338	0,231	0,232	0,231	8,013	0,905941997	Протасы
7505	КК	КК	21,98	0,11	115,338	115,162	0,232	0,246	0,239	8,007	0,913941942	Протасы
7506	КК	КК	31,99	0,11	115,162	161,708	0	0,024	0,012	0,063	-0,000100515	Протасы
7507	КК	КК	30,2	0,11	161,708	161,467	0,024	0,035	0,03	7,98	0,007899484	Протасы
7508	КК	КК	16,28	0,11	161,467	161,337	0,035	0,027	0,031	7,985	0,015899484	Протасы
7509	КК	КК	18,52	0,11	161,337	160,072	0,027	0,015	0,021	68,305	0,023899485	Протасы
7510	КК	КК	17,92	0,11	160,072	148,164	0,015	0,1	0,057	664,509	0,031899486	Протасы
7511	КК	КК	64,64	0,11	148,164	147,647	0,1	0,045	0,072	7,998	0,12789949	Протасы
7513	КК	КК	57,83	0,11	147,647	138,336	0,045	0,165	0,105	161,006	0,135899478	Протасы
7516	11-й квартал, 8	КК	25,48	0,11	149,33	144,895	0,011	0,036	0,023	174,058	0,008	Протасы
7519	11-й квартал, 9	КК	43,71	0,11	149,35	145,274	0,013	0,08	0,047	93,251	0,008	Протасы
7522	11-й квартал, 10	КК	25,78	0,11	150,1	145,578	0,011	0,068	0,04	175,407	0,008	Протасы
7524	10-й квартал, 7	КК	22,24	0,11	151,87	145,578	0,01	0,068	0,039	282,914	0,008	Протасы
7527	11-й квартал, 10А	КК	24,86	0,11	149,74	145,808	0,011	0,061	0,036	158,166	0,008	Протасы
7529	10-й квартал, 7	КК	19,89	0,11	151,56	145,808	0,01	0,061	0,035	289,191	0,008	Протасы
7532	10-й квартал, 5	КК	19,77	0,11	150,86	146,03	0,01	0,051	0,031	244,31	0,008	Протасы
7534	11-й квартал, 12	КК	26,53	0,11	148,75	146,03	0,013	0,051	0,032	102,525	0,008	Протасы
7537	10-й квартал, 4	КК	20,85	0,11	149,34	146,363	0,012	0,041	0,026	142,782	0,008	Протасы
7540	11-й квартал, 14	КК	26,42	0,11	146,7	146,489	0,024	0,034	0,029	7,986	0,034	Протасы
7543	10-й квартал, 3	КК	20,24	0,11	147,56	146,95	0,018	0,019	0,018	30,138	0,008	Протасы
7546	10-й квартал, 2	КК	28,26	0,11	146,83	144,485	0,014	0,072	0,043	82,979	0,008	Протасы
7549	10-й квартал, 1	КК	27,64	0,11	148,37	144,8	0,012	0,064	0,038	129,161	0,008	Протасы
7552	9-й квартал, 9	КК	20,55	0,11	156,45	148,928	0,009	0,034	0,021	366,034	0,034	Протасы
7555	9-й квартал, 8	КК	16,72	0,11	155,57	149,358	0,009	0,089	0,049	371,531	0,008	Протасы
7558	9-й квартал, 7	КК	17,14	0,11	155	149,568	0,009	0,072	0,04	316,919	0,008	Протасы
7561	9-й квартал, 6	КК	20,55	0,11	154,19	149,762	0,011	0,064	0,037	215,474	0,008	Протасы
7564	9-й квартал, 5	КК	21,16	0,11	153,28	150,192	0,012	0,056	0,034	145,936	0,008	Протасы
7567	9-й квартал, 4	КК	20,1	0,11	152,64	150,408	0,013	0,046	0,03	111,045	0,008	Протасы
7570	9-й квартал, 3	КК	22,23	0,11	152,11	150,58	0,014	0,034	0,024	68,826	0,008	Протасы
7573	9-й квартал, 2	КК	28,59	0,11	149,96	147,153	0,013	0,04	0,027	98,181	0,008	Протасы
7576	9-й квартал, 1	КК	21,34	0,11	150,08	148,797	0,015	0,032	0,023	60,122	0,008	Протасы
7579	9-й квартал, 18	КК	14,31	0,11	150,6	150,486	0,024	0,024	0,024	7,966	0,008	Протасы
7581	9-й квартал, 17	КК	23,36	0,11	151,6	150,176	0,015	0,041	0,028	60,959	0,008	Протасы
7584	9-й квартал, 16	КК	23,79	0,11	152,5	149,832	0	0,041	0,02	112,148	0	Протасы
7586	9-й квартал, 15	КК	28,83	0,11	153,46	149,638	0,012	0,051	0,032	132,57	0,008	Протасы
7588	9-й квартал, 14	КК	24,09	0,11	154,8	149,337	0,01	0,061	0,035	226,775	0,008	Протасы
7590	9-й квартал, 13	КК	28,21	0,11	156,13	149,046	0,01	0,068	0,039	251,117	0,008	Протасы
7592	9-й квартал, 12	КК	26,23	0,11	156,9	148,772	0,009	0,075	0,042	309,874	0,008	Протасы
7593	КК	КК	38,7	0,11	150,486	150,176	0,024	0,041	0,033	8,01	0,008	Протасы
7594	КК	КК	43	0,11	150,176	149,832	0,041	0,041	0,041	8	0,024000001	Протасы
7595	КК	КК	24,19	0,11	149,832	149,638	0,041	0,051	0,046	8,02	0,024000001	Протасы
7596	КК	КК	37,71	0,11	149,638	149,337	0,051	0,061	0,056	7,982	0,039999999	Протасы
7597	КК	КК	36,29	0,11	149,337	149,046	0,061	0,068	0,064	8,019	0,056000001	Протасы
7598	КК	КК	34,29	0,11	149,046	148,772	0,068	0,075	0,071	7,991	0,072000003	Протасы
7599	КК	КК	76,02	0,11	148,772	148,164	0,075	0,1	0,087	7,998	0,088000001	Протасы
7601	11-й квартал, 4	КК	22,95	0,11	145,5	141,103	0,011	0,081	0,046	191,59	0,008	Протасы
7604	11-й квартал, 3	КК	14,01	0,11	143,76	141,359	0,011	0,078	0,045	171,378	0,008	Протасы

Sys	Начальный узел	Конечный узел	Длина, м	Высота канала, м	Отметка лотка в начале, м	Отметка лотка в конце, м	Заполнение h/D в начале участка	Заполнение h/D в конце участка	Максимальное заполнение h/D	Уклон, мм/м	Расход, л/с	Поселение
7607	11-й квартал, 2	КК	30,46	0,11	143,87	141,663	0,014	0,075	0,045	72,456	0,008	Протасы
7610	11-й квартал, 1А	КК	26,81	0,11	143,55	142,539	0,017	0,072	0,044	37,71	0,008	Протасы
7613	10-й квартал, 17	КК	22,85	0,11	150,667	150,667	0,024	0,024	0,025	8,009	0,008	Протасы
7615	10-й квартал, 16	КК	23,01	0,11	151,81	150,408	0,015	0,046	0,031	60,93	0,008	Протасы
7617	10-й квартал, 15	КК	26,11	0,11	152,71	150,192	0,013	0,056	0,035	96,438	0,008	Протасы
7620	10-й квартал, 14	КК	24,96	0,11	153,3	149,888	0,012	0,061	0,036	136,699	0,008	Протасы
7622	10-й квартал, 13	КК	25,92	0,11	153,77	149,568	0,011	0,072	0,041	162,114	0,008	Протасы
7624	10-й квартал, 12	КК	25,01	0,11	154,56	149,358	0,011	0,089	0,05	207,997	0,008	Протасы
7626	10-й квартал, 11	КК	25,62	0,11	155,18	148,928	0,01	0,034	0,022	244,028	0,008	Протасы
7627	КК	КК	10,85	0,11	150,667	150,58	0,024	0,034	0,029	8,018	0,008	Протасы
7628	КК	КК	21,54	0,11	150,58	150,408	0,034	0,046	0,04	7,985	0,016	Протасы
7629	КК	КК	27,02	0,11	150,408	150,192	0,046	0,056	0,051	7,994	0,032	Протасы
7630	КК	КК	37,99	0,11	150,192	149,888	0,056	0,061	0,058	8,002	0,048000002	Протасы
7631	КК	КК	15,72	0,11	149,888	149,762	0,061	0,064	0,062	8,015	0,056000001	Протасы
7632	КК	КК	24,25	0,11	149,762	149,568	0,064	0,072	0,068	8	0,064	Протасы
7633	КК	КК	26,24	0,11	149,568	149,358	0,072	0,089	0,08	8,003	0,079999998	Протасы
7634	КК	КК	53,78	0,11	149,358	148,928	0,089	0,034	0,061	7,996	0,096000003	Протасы
7635	КК	КК	28,79	0,11	148,928	138,336	0,034	0,165	0,099	367,906	0,112000002	Протасы
7636	КК	КК	19	0,11	146,95	146,489	0,019	0,034	0,026	24,263	0,008	Протасы
7637	КК	КК	15,75	0,11	146,489	146,363	0,034	0,041	0,037	8	0,016	Протасы
7638	КК	КК	41,55	0,11	146,363	146,03	0,041	0,051	0,046	8,014	0,024000001	Протасы
7639	КК	КК	27,79	0,11	146,03	145,808	0,051	0,061	0,056	7,988	0,039999999	Протасы
7640	КК	КК	28,78	0,11	145,808	145,578	0,061	0,068	0,064	7,992	0,056000001	Протасы
7641	КК	КК	37,99	0,11	145,578	145,274	0,068	0,08	0,074	8,002	0,072000003	Протасы
7642	КК	КК	47,32	0,11	145,274	144,895	0,08	0,036	0,058	8,009	0,079999998	Протасы
7644	КК	КК	29,97	0,11	144,895	139,246	0,036	0,108	0,072	188,488	0,088000001	Протасы
7645	КК	КК	37,98	0,11	141,663	141,359	0,075	0,078	0,076	8,004	0,087962544	Протасы
7646	КК	КК	232,19	0,11	141,103	139,246	0,081	0,108	0,095	7,998	0,103962542	Протасы
7647	КК	КК	54,17	0,11	139,246	138,813	0,108	0,111	0,109	7,993	0,19196255	Протасы
7648	КК	КК	21,62	0,11	138,813	138,64	0,111	0,113	0,112	8,002	0,199962538	Протасы
7649	КК	КК	37,94	0,11	138,64	138,336	0,113	0,165	0,139	8,013	0,207962541	Протасы
7650	КК	КК	20,4	0,11	115,162	114,999	0,246	0,247	0,246	7,99	1,026079874	Протасы
7651	КК	КК	32,63	0,11	138,336	138,075	0,165	0,166	0,165	7,999	0,455862028	Протасы
7653	КК	КК	46,87	0,11	137,838	137,463	0,167	0,169	0,168	8,001	0,471862033	Протасы
7654	КК	КК	72,84	0,11	158,183	117,046	0,028	0,197	0,112	564,758	0,096000003	Протасы
7655	КК	КК	60,32	0,11	159,879	159,396	0,024	0,041	0,033	8,007	0,008	Протасы
7656	КК	КК	20,77	0,11	159,396	159,23	0,041	0,046	0,044	7,992	0,024000001	Протасы
7657	КК	КК	30,73	0,11	159,23	158,984	0,046	0,056	0,051	8,005	0,032	Протасы
7658	КК	КК	32,89	0,11	158,984	158,721	0,056	0,064	0,06	7,996	0,048000002	Протасы
7659	КК	КК	28,39	0,11	158,721	158,494	0,064	0,082	0,073	7,996	0,064	Протасы
7660	КК	КК	38,92	0,11	158,494	158,183	0,082	0,028	0,055	7,991	0,079999998	Протасы
7661	КК	КК	19,75	0,11	155,531	155,373	0,024	0,034	0,029	8	0,008	Протасы
7662	КК	КК	36,95	0,11	155,373	155,077	0,034	0,046	0,04	8,011	0,016	Протасы
7663	КК	КК	25,79	0,11	155,077	154,871	0,046	0,056	0,051	7,988	0,032	Протасы
7664	КК	КК	33,83	0,11	154,871	154,6	0,056	0,064	0,06	8,011	0,048000002	Протасы
7665	КК	КК	37,45	0,11	154,6	154,3	0,064	0,068	0,066	8,011	0,064	Протасы
7666	КК	КК	29,03	0,11	154,3	154,068	0,068	0,075	0,071	7,992	0,072000003	Протасы
7667	КК	КК	32,02	0,11	154,068	153,812	0,075	0,086	0,08	7,995	0,088000001	Протасы
7669	КК	КК	48,09	0,11	153,812	153,427	0,086	0,06	0,073	8,006	0,103999999	Протасы
7670	КК	КК	21,74	0,11	116,11	115,936	0,228	0,229	0,228	8,004	0,881942106	Протасы
7671	КК	КК	25,61	0,11	153,427	116,11	0,06	0	0,06	29,715	0,103999999	Протасы
7672	КК	КК	20,59	0,11	116,275	116,11	0,2	0,228	0,214	8,014	0,681942154	Протасы
7674	КК	КК	9,27	0,11	166,412	166,338	0,078	0,059	0,069	7,983	0,088000001	Протасы
7675	КК	КК	11,74	0,11	167,495	167,401	0,071	0,053	0,062	8,007	0,072000003	Протасы
7676	КК	КК	21,08	0,11	168,326	167,495	0,044	0,071	0,058	39,421	0,064	Протасы
7677	КК	КК	35,24	0,11	167,401	166,412	0,053	0,078	0,065	28,065	0,079999998	Протасы
7678	КК	КК	31,27	0,11	166,338	116,11	0,059	0	0,059	25,776	0,096000003	Протасы
7681	19-й квартал, 8	КК	23,05	0,11	177,79	176,939	0,017	0,018	0,018	36,92	0,008	Протасы
7684	19-й квартал, 7	КК	23,93	0,11	177,37	174,901	0,013	0,042	0,028	103,176	0,008	Протасы
7687	19-й квартал, 14	КК	25,62	0,11	181,79	181,585	0,024	0,024	0,024	8,002	0,008	Протасы
7690	19-й квартал, 12	КК	30,42	0,11	184,71	181,055	0,012	0,036	0,024	120,151	0,008	Протасы
7693	19-й квартал, 18	КК	23,87	0,11	183,01	161,519	0,005	0,072	0,038	900,335	0,008	Протасы
7696	КК	КК	27,81	0,11	173,99	160,905	0,008	0,052	0,03	470,514	0,008	Протасы
7699	18-й квартал, 14	КК	21,34	0,11	179,74	162,167	0,006	0,064	0,035	823,477	0,008	Протасы
7700	КК	КК	45,09	0,11	162,528	162,167	0,061	0,064	0,062	8,006	0,056000001	Протасы
7701	КК	КК	81,01	0,11	162,167	161,519	0,064	0,072	0,068	7,999	0,064	Протасы
7702	КК	КК	76,77	0,11	161,519	160,905	0,072	0,052	0,062	7,998	0,072000003	Протасы
7703	КК	КК	24,23	0,11	160,905	118,04	0,052	0	0,052	30,912	0,079999998	Протасы
7704	КК	КК	66,23	0,11	181,585	181,055	0,024	0,036	0,03	8,002	0,008	Протасы
7706	КК	КК	128,56	0,11	181,055	180,027	0,036	0,023	0,03	7,996	0,016	Протасы
7709	20-й квартал, 4	КК	25,12	0,11	182,08	181,19	0	0	0	35,43	0	Протасы
7710	КК	КК	36,28	0,11	181,19	180,027	0	0,023	0,012	32,056	0	Протасы
7712	КК	КК	61,47	0,11	180,027	177,66	0,023	0,026	0,025	38,507	0,016	Протасы

Sys	Начальный узел	Конечный узел	Длина, м	Высота канала, м	Отметка лотка в начале, м	Отметка лотка в конце, м	Заполнение h/D в начале участка	Заполнение h/D в конце участка	Максимальное заполнение h/D	Уклон, мм/м	Расход, л/с	Поселение
7713	КК	КК	35,08	0,11	177,66	176,067	0,026	0,033	0,03	45,41	0,02262841	Протасы
7714	КК	КК	33,14	0,11	176,067	175,066	0,033	0,038	0,036	30,205	0,030628409	Протасы
7715	КК	КК	35,95	0,11	175,066	174,096	0,038	0,042	0,04	26,982	0,038628412	Протасы
7716	КК	КК	46,52	0,11	174,096	172,899	0,042	0,041	0,042	25,731	0,046628411	Протасы
7717	КК	КК	37,52	0,11	172,899	171,43	0,041	0,045	0,043	39,152	0,05462841	Протасы
7718	КК	КК	71,19	0,11	177,66	176,939	0,026	0,018	0,022	10,128	0,009371589	Протасы
7719	КК	КК	10,92	0,11	176,939	175,453	0,018	0,034	0,026	136,081	0,017371589	Протасы
7720	КК	КК	22,55	0,11	175,453	175,004	0,034	0,048	0,041	19,911	0,02537159	Протасы
7721	КК	КК	12,81	0,11	175,004	174,901	0,048	0,042	0,045	8,041	0,033371591	Протасы
7722	КК	КК	28,44	0,11	174,901	174,321	0,042	0,057	0,05	20,394	0,04137159	Протасы
7723	КК	КК	26,72	0,11	174,321	174,107	0,057	0,071	0,064	8,009	0,049371589	Протасы
7724	КК	КК	64,88	0,11	174,107	173,588	0,071	0,022	0,046	7,999	0,057371588	Протасы
7725	КК	КК	84,14	0,11	173,588	118,04	0,022	0,166	0,094	660,185	0,065371591	Протасы
7726	КК	КК	32,46	0,11	173,036	172,659	0,022	0,023	0,023	11,614	0,008	Протасы
7727	КК	КК	10,36	0,11	172,659	172,231	0,023	0,031	0,027	41,313	0,016	Протасы
7728	КК	КК	22,57	0,11	172,231	171,641	0,031	0,046	0,039	26,141	0,024000001	Протасы
7729	КК	КК	8,4	0,11	171,641	171,573	0,046	0,05	0,048	8,095	0,032	Протасы
7730	КК	КК	24,34	0,11	171,573	171,311	0,05	0,037	0,044	10,764	0,039999999	Протасы
7731	КК	КК	9,32	0,11	171,311	170,875	0,037	0,061	0,049	46,781	0,048000002	Протасы
7732	КК	КК	20,57	0,11	170,875	170,71	0,061	0,066	0,063	8,021	0,056000001	Протасы
7733	КК	КК	8,68	0,11	170,71	170,641	0,066	0,057	0,062	7,949	0,064	Протасы
7734	КК	КК	37,53	0,11	170,641	170,015	0,057	0,069	0,063	16,68	0,072000003	Протасы
7735	КК	КК	41,1	0,11	170,015	169,567	0,069	0,054	0,062	10,9	0,079999998	Протасы
7736	КК	КК	31,5	0,11	169,567	117,046	0,054	0	0,055	25,683	0,080571001	Протасы
7737	КК	КК	209,43	0,11	184,97	177,66	0,024	0,026	0,025	34,904	0,016	Протасы
7739	КК	КК	16,7	0,11	166	165,1						Протасы
7740	КК	КК	48,18	0,11	165,182	165,1						Протасы
7743	18-й квартал, 15	КК	24,37	0,11	176,18	162,528	0,008	0,061	0,034	560,197	0,008	Протасы
7746	18-й квартал, 16	КК	26,01	0,11	173,5	162,832	0,009	0,056	0,032	410,15	0,008	Протасы
7749	18-й квартал, 18	КК	24,77	0,11	171,9	163,176	0,009	0,051	0,03	352,2	0,008	Протасы
7752	18-й квартал, 19	КК	21,76	0,11	170,94	163,406	0,009	0,046	0,028	346,232	0,008	Протасы
7755	18-й квартал, 20	КК	19,53	0,11	169,95	163,599	0,009	0,041	0,025	325,192	0,008	Протасы
7758	18-й квартал, 21	КК	45,3	0,11	166,31	163,886	0,015	0,034	0,025	53,51	0,008	Протасы
7761	18-й квартал, 22	КК	44,81	0,11	164,51	164,152	0,024	0,024	0,024	7,989	0,008	Протасы
7764	18-й квартал, 2	КК	19,33	0,11	163,3	162,93	0,021	0,017	0,019	19,141	0,008	Протасы
7765	КК	КК	33,21	0,11	164,152	163,886	0,024	0,034	0,029	8,01	0,008	Протасы
7766	КК	КК	35,84	0,11	163,886	163,599	0,034	0,041	0,037	8,008	0,016	Протасы
7767	КК	КК	24,16	0,11	163,599	163,406	0,041	0,046	0,044	7,988	0,024000001	Протасы
7768	КК	КК	28,78	0,11	163,406	163,176	0,046	0,051	0,049	7,992	0,032	Протасы
7769	КК	КК	42,94	0,11	163,176	162,832	0,051	0,056	0,054	8,011	0,039999999	Протасы
7770	КК	КК	38,05	0,11	162,832	162,528	0,056	0,061	0,058	7,989	0,048000002	Протасы
7771	КК	КК	29,59	0,11	154,129	153,049	0,017	0,027	0,022	36,499	0,008	Протасы
7773	КК	КК	30,83	0,11	153,049	152,229	0,027	0,017	0,022	26,597	0,016	Протасы
7774	КК	КК	71,11	0,11	152,229	149,65	0,017	0,034	0,025	36,268	0,007962543	Протасы
7775	КК	КК	21,46	0,11	152,229	151,436	0,017	0,034	0,025	36,952	0,008037457	Протасы
7777	КК	КК	472,52	0,11	124,521	120,74	0,128	0,128	0,128	8,002	0,271999976	Протасы
7778	КК	КК	33,83	0,11	162,93	120,638	0,017	0	0,016	40,171	0,008	Протасы
7779	КК	КК	95,29	0,11	120,638	119,876	0,13	0,132	0,131	7,997	0,279999949	Протасы
7781	КК	КК	12,79	0,11	120,74	120,638	0,128	0,13	0,129	7,975	0,271999947	Протасы
7783	3-й квартал, 2	КК	20,39	0,11	165,62	115,338	0,016	0	0,016	45,071	0,008	Протасы
7788	3-й квартал, 9	КК	15,1	0,11	167,88	166,87	0,015	0,055	0,035	66,887	0,008	Протасы
7791	3-й квартал, 8	КК	19,92	0,11	167,03	165,869	0,015	0,059	0,037	58,283	0,008	Протасы
7794	3-й квартал, 7	КК	14,31	0,11	165,73	164,78	0,015	0,025	0,02	66,387	0,008	Протасы
7797	3-й квартал, 5	КК	21,68	0,11	165,99	114,137	0,017	0	0,016	39,161	0,008	Протасы
7800	3-й квартал, 4	КК	20,66	0,11	166,74	114,301	0,015	0	0,015	58,519	0,008	Протасы
7803	3-й квартал, 3	КК	17,76	0,11	166,42	114,565	0,015	0	0,015	62,444	0,008	Протасы
7806	3-й квартал, 1	КК	18,99	0,11	166,2	115,64	0,015	0	0,015	60,558	0,008	Протасы
7809	4-й квартал, 11	КК	23,06	0,11	163,03	136,332	0,012	0	0,013	122,767	0,008	Протасы
7812	4-й квартал, 10	КК	23,84	0,11	162,85	136,617	0,014	0	0,014	77,181	0,008	Протасы
7815	4-й квартал, 9	КК	27,38	0,11	163,21	136,882	0,004	0,171	0,088	961,578	0,008	Протасы
7818	4-й квартал, 8	КК	26,31	0,11	160,41	137,141	0,005	0,17	0,088	884,417	0,008	Протасы
7820	4-й квартал, 7	КК	20,26	0,11	156,82	137,463	0,005	0,169	0,087	955,429	0,008	Протасы
7823	4-й квартал, 13	КК	29,97	0,11	165,48	114,658	0,019	0	0,017	26,36	0,008	Протасы
7826	4-й квартал, 12	КК	33,77	0,11	165,39	114,226	0,02	0	0,017	24,282	0,008	Протасы
7827	КК	КК	42,61	0,11	114,999	114,658	0,247	0,248	0,247	8,003	1,034079818	Протасы
7828	КК	КК	11,63	0,11	114,658	114,565	0,248	0,249	0,248	7,997	1,042079763	Протасы
7829	КК	КК	33,02	0,11	114,565	114,301	0,249	0,25	0,249	7,995	1,050079707	Протасы
7830	КК	КК	9,37	0,11	114,301	114,226	0,25	0,251	0,25	8,004	1,058079652	Протасы
7831	КК	КК	11,16	0,11	114,226	114,137	0,251	0,252	0,251	7,975	1,066079596	Протасы
7833	КК	КК	64,62	0,11	114,137	113,62	0,252	0,316	0,284	8,001	1,074079541	Протасы
7834	КК	КК	40,27	0,11	137,463	137,141	0,169	0,17	0,169	7,996	0,479862036	Протасы
7835	КК	КК	32,34	0,11	137,141	136,882	0,17	0,171	0,171	8,009	0,487862038	Протасы
7836	КК	КК	33,09	0,11	136,882	136,617	0,171	0,201	0,186	8,008	0,495862041	Протасы

Sys	Начальный узел	Конечный узел	Длина, м	Высота канала, м	Отметка лотка в начале, м	Отметка лотка в конце, м	Заполнение h/D в начале участка	Заполнение h/D в конце участка	Максимальное заполнение h/D	Уклон, мм/м	Расход, л/с	Поселение
7837	КК	КК	35,61	0,11	136,617	136,332	0,201	0,05	0,126	8,003	0,503862044	Протасы
7838	КК	КК	27,63	0,11	136,332	113,62	0,05	0,316	0,183	822,005	0,511862047	Протасы
7839	КК	КК	9,57	0,11	169,067	168,326	0,036	0,044	0,04	77,429	0,056000001	Протасы
7840	КК	КК	9,4	0,11	170,088	169,233	0,029	0,061	0,045	90,957	0,039999999	Протасы
7841	КК	КК	19,36	0,11	170,416	170,261	0,041	0,05	0,045	8,006	0,024000001	Протасы
7842	КК	КК	26,87	0,11	170,827	170,612	0,024	0,034	0,029	8,001	0,008	Протасы
7843	КК	КК	24,57	0,11	170,612	170,416	0,034	0,041	0,037	7,977	0,016	Протасы
7844	КК	КК	21,62	0,11	170,261	170,088	0,05	0,029	0,04	8,002	0,032	Протасы
7845	КК	КК	20,78	0,11	169,233	169,067	0,061	0,036	0,048	7,988	0,048000002	Протасы
7846	КК	КК	34,46	0,11	171,43	170,209	0,045	0,045	0,045	35,432	0,062628409	Протасы
7848	КК	КК	16,73	0,11	170,209	169,5	0,045	0,05	0,048	42,379	0,070628412	Протасы
7849	КК	КК	97,28	0,11	169,5	166,87	0,05	0,055	0,053	27,035	0,070628412	Протасы
7850	КК	КК	41,87	0,11	166,87	165,869	0,055	0,059	0,057	23,907	0,078628415	Протасы
7851	КК	КК	29,93	0,11	165,869	164,78	0,059	0,025	0,042	36,385	0,08662841	Протасы
7852	КК	КК	71,18	0,11	164,78	113,62	0,025	0,316	0,171	718,741	0,094628413	Протасы
7855	23-й квартал, 15	КК	12,24	0,11	165,28	165,182	0,024	0,024	0,024	8,007	0,008	Протасы
7858	23-й квартал, 14	КК	15,92	0,11	166,56	164,941	0,013	0,034	0,023	101,696	0,008	Протасы
7859	КК	КК	30,09	0,11	165,182	164,941	0,024	0,034	0,029	8,009	0,008	Протасы
7860	КК	КК	70,58	0,11	164,941	164,377	0,034	0,041	0,037	7,991	0,016	Протасы
7863	23-й квартал, 12	КК	23,24	0,11	170,94	164,377	0,01	0,041	0,025	282,401	0,008	Протасы
7866	23-й квартал, 11	КК	19,82	0,11	173,54	164,098	0,008	0,046	0,027	476,387	0,008	Протасы
7869	23-й квартал, 8	КК	30,98	0,11	178,28	163,353	0,008	0,056	0,032	481,827	0,008	Протасы
7871	23-й квартал, 1	КК	18,47	0,11	176,89	163,353	0,007	0,056	0,031	732,918	0,008	Протасы
7872	КК	КК	34,85	0,11	164,377	164,098	0,041	0,046	0,044	8,006	0,024000001	Протасы
7873	КК	КК	93,11	0,11	164,098	163,353	0,046	0,056	0,051	8,001	0,032	Протасы
7875	КК	КК	139,37	0,11	163,353	162,238	0,056	0,056	0,056	8	0,048000002	Протасы
7878	23-й квартал, 5	КК	25,45	0,11	180,71	161,81	0,006	0,061	0,034	742,633	0,008	Протасы
7881	23-й квартал, 4	КК	29,15	0,11	179,76	161,586	0,007	0,064	0,036	623,465	0,008	Протасы
7884	23-й квартал, 2	КК	69,29	0,11	177,56	161,39	0,01	0,068	0,039	233,367	0,008	Протасы
7885	КК	КК	53,53	0,11	162,238	161,81	0,056	0,061	0,058	7,996	0,048000002	Протасы
7886	КК	КК	27,95	0,11	161,81	161,586	0,061	0,064	0,063	8,014	0,056000001	Протасы
7887	КК	КК	24,57	0,11	161,586	161,39	0,064	0,068	0,066	7,977	0,064	Протасы
7890	24-й квартал, 8	КК	27,35	0,11	175,12	174,901	0,024	0,027	0,026	8,007	0,008	Протасы
7893	24-й квартал, 6	КК	18,8	0,11	176,57	174,557	0,013	0,013	0,013	107,074	0,008	Протасы
7894	КК	КК	43,01	0,11	174,901	174,557	0,027	0,013	0,02	7,998	0,008	Протасы
7896	КК	КК	34,75	0,11	174,557	161,011	0,013	0,075	0,044	389,813	0,016	Протасы
7897	КК	КК	47,3	0,11	161,39	161,011	0,068	0,075	0,071	8,013	0,072000003	Протасы
7900	24-й квартал, 3	КК	22,07	0,11	170,98	167,785	0,012	0,023	0,017	144,767	0,008	Протасы
7903	24-й квартал, 2	КК	26,86	0,11	171,29	168,056	0,012	0,036	0,024	120,402	0,008	Протасы
7905	25-й квартал, 10	КК	24,21	0,11	168,25	168,056	0,024	0,036	0,03	8,013	0,008	Протасы
7908	24-й квартал, 4	КК	28,19	0,11	172,04	160,266	0,008	0,078	0,043	417,666	0,008	Протасы
7910	25-й квартал, 8	КК	29,32	0,11	169,55	159,931	0,009	0,121	0,065	328,07	0,008	Протасы
7912	25-й квартал, 6	КК	22,77	0,11	164,94	161,209	0,011	0,077	0,044	163,856	0,008	Протасы
7915	26-й квартал, 10	КК	21,92	0,11	162,77	161,352	0,015	0,064	0,04	64,69	0,008	Протасы
7918	26-й квартал, 10А	КК	20,79	0,11	163,05	161,505	0,014	0,061	0,037	74,315	0,008	Протасы
7921	26-й квартал, 11	КК	21,95	0,11	162,38	161,653	0,017	0,056	0,037	33,121	0,008	Протасы
7924	25-й квартал, 3	КК	26,78	0,11	164,48	161,875	0,013	0,051	0,032	97,274	0,008	Протасы
7927	25-й квартал, 2	КК	26,67	0,11	164,84	162,164	0,013	0,046	0,03	100,337	0,008	Протасы
7929	26-й квартал, 13	КК	24,24	0,11	162,86	162,164	0,018	0,046	0,032	28,713	0,008	Протасы
7932	26-й квартал, 14	КК	21,35	0,11	162,53	162,359	0,024	0,034	0,029	8,009	0,008	Протасы
7935	25-й квартал, 1	КК	27,66	0,11	165,14	163,779	0,016	0,014	0,015	49,205	0,008	Протасы
7938	26-й квартал, 1	КК	25,62	0,11	158,55	112,024	0,015	0	0,015	64,364	0,008	Протасы
7941	26-й квартал, 3	КК	27,96	0,11	159,42	111,425	0,014	0	0,015	70,458	0,008	Протасы
7946	25-й квартал, 7	КК	27,64	0,11	167,37	159,594	0,01	0,123	0,066	281,331	0,008	Протасы
7949	25-й квартал, 6А	КК	15,72	0,11	165,24	161,016	0,01	0,045	0,027	268,702	0,008	Протасы
7952	26-й квартал, 9	КК	25,28	0,11	163,3	161,209	0,014	0,077	0,046	82,714	0,008	Протасы
7954	26-й квартал, 5	КК	25,78	0,11	158,91	110,953	0,014	0	0,014	74,825	0,008	Протасы
7957	26-й квартал, 6	КК	27,62	0,11	159,09	110,622	0,014	0	0,014	77,806	0,008	Протасы
7960	26-й квартал, 7	КК	29,32	0,11	159,69	158,368	0,016	0,128	0,072	45,089	0,008	Протасы
7961	КК	КК	19,08	0,11	163,779	162,359	0,014	0,034	0,024	74,423	0,008	Протасы
7962	КК	КК	24,37	0,11	162,359	162,164	0,034	0,046	0,04	8,002	0,016	Протасы
7963	КК	КК	36,17	0,11	162,164	161,875	0,046	0,051	0,049	7,99	0,032	Протасы
7964	КК	КК	27,68	0,11	161,875	161,653	0,051	0,056	0,054	8,02	0,039999999	Протасы
7965	КК	КК	18,56	0,11	161,653	161,505	0,056	0,061	0,058	7,974	0,048000002	Протасы
7966	КК	КК	19,08	0,11	161,505	161,352	0,061	0,064	0,063	8,019	0,056000001	Протасы
7967	КК	КК	17,94	0,11	161,352	161,209	0,064	0,077	0,071	7,971	0,064	Протасы
7968	КК	КК	93,18	0,11	161,011	160,266	0,075	0,078	0,077	7,995	0,088000001	Протасы
7970	КК	КК	23,64	0,11	160,266	160,077	0,078	0,117	0,097	7,995	0,096000003	Протасы
7971	КК	КК	33,88	0,11	168,056	167,785	0,036	0,023	0,029	7,999	0,016	Протасы
7972	КК	КК	76,6	0,11	167,785	160,077	0,023	0,117	0,07	100,627	0,024000001	Протасы
7973	КК	КК	18,24	0,11	160,077	159,931	0,117	0,121	0,119	8,004	0,224000003	Протасы
7974	КК	КК	199,42	0,11	113,62	112,024	0,316	0,317	0,317	8,003	1,68056949	Протасы
7975	КК	КК	74,88	0,11	112,024	111,425	0,317	0,318	0,318	7,999	1,688568969	Протасы

Sys	Начальный узел	Конечный узел	Длина, м	Высота канала, м	Отметка лотка в начале, м	Отметка лотка в конце, м	Заполнение h/D в начале участка	Заполнение h/D в конце участка	Максимальное заполнение h/D	Уклон, мм/м	Расход, л/с	Поселение
7976	КК	КК	59,07	0,11	111,425	110,953	0,318	0,319	0,318	7,991	1,696568681	Протасы
7978	Квартал 27Б, 1	КК	18,02	0,11	147,83	147,686	0,025	0,022	0,023	7,991	0,008	Протасы
7981	улица Квартал 31, 25	КК	19,54	0,11	171,36	163,948	0,009	0,048	0,028	379,324	0,008	Протасы
7983	улица Квартал 31, 26	КК	30,84	0,11	171,02	159,931	0,009	0,121	0,065	359,565	0,008	Протасы
7984	КК	КК	47,62	0,11	164,919	164,538	0,068	0,072	0,07	8,001	0,072000003	Протасы
7985	КК	КК	32,78	0,11	164,538	164,276	0,072	0,075	0,073	7,993	0,079999998	Протасы
7986	КК	КК	21,91	0,11	164,276	164,1	0,075	0,085	0,08	8,033	0,088000001	Протасы
7987	КК	КК	19,08	0,11	164,1	163,948	0,085	0,048	0,066	7,966	0,096000003	Протасы
7988	КК	КК	52,41	0,11	163,948	160,077	0,048	0,117	0,082	73,86	0,103999999	Протасы
7989	КК	КК	49,01	0,11	165,992	165,599	0,034	0,041	0,037	8,019	0,016	Протасы
7992	20-й квартал, 7	КК	38,46	0,11	186,92	184,97	0,016	0,024	0,02	50,702	0,008	Протасы
7995	20-й квартал, 8	КК	28,47	0,11	188,21	186,96	0,016	0,016	0,016	43,906	0,008	Протасы
7996	КК	КК	38,46	0,11	186,96	184,97	0,016	0,024	0,02	51,742	0,008	Протасы
7997	КК	КК	43,06	0,11	166,336	165,992	0,024	0,034	0,029	7,989	0,008	Протасы
7998	КК	КК	56,23	0,11	164,83	163,614	0,019	0,041	0,03	21,625	0,008	Протасы
7999	КК	КК	29,16	0,11	163,614	163,381	0,041	0,051	0,046	7,99	0,024000001	Протасы
8000	КК	КК	25,11	0,11	163,381	163,18	0,051	0,056	0,054	8,005	0,039999999	Протасы
8001	КК	КК	21,19	0,11	163,18	163,011	0,056	0,061	0,058	7,975	0,048000002	Протасы
8002	КК	КК	20,51	0,11	163,011	162,847	0,061	0,064	0,063	7,996	0,056000001	Протасы
8003	КК	КК	26,86	0,11	162,847	162,632	0,064	0,068	0,066	8,004	0,064	Протасы
8004	КК	КК	21,66	0,11	162,632	162,458	0,068	0,072	0,07	8,033	0,072000003	Протасы
8005	КК	КК	10,44	0,11	162,458	162,375	0,072	0,075	0,073	7,95	0,079999998	Протасы
8006	КК	КК	42,04	0,11	159,931	159,594	0,121	0,123	0,122	8,016	0,239999994	Протасы
8009	30-й квартал, 8	КК	18,02	0,11	171,5	165,45	0,009	0,051	0,03	335,738	0,008	Протасы
8012	30-й квартал, 7	КК	16,59	0,11	171,94	165,204	0,009	0,061	0,035	406,028	0,008	Протасы
8015	улица Квартал 31, 19	КК	22,43	0,11	169,67	165,074	0,011	0,064	0,038	204,904	0,008	Протасы
8018	улица Квартал 31, 18	КК	22,51	0,11	169,74	165,278	0,011	0,056	0,033	198,223	0,008	Протасы
8020	улица Квартал 31, 17	КК	26,84	0,11	169,32	165,45	0,012	0,051	0,032	144,188	0,008	Протасы
8023	улица Квартал 31, 16	КК	20,14	0,11	169,18	165,599	0,011	0,041	0,026	177,805	0,008	Протасы
8026	улица Квартал 31, 15	КК	11,71	0,11	168,52	165,992	0,011	0,034	0,022	215,884	0,008	Протасы
8029	улица Квартал 31, 14	КК	19,25	0,11	166,49	166,336	0,024	0,024	0,024	8	0,008	Протасы
8032	улица Квартал 31, 13	КК	16,24	0,11	165,03	164,83	0,023	0,019	0,021	12,315	0,008	Протасы
8035	улица Квартал 31, 12	КК	14,65	0,11	165,27	163,614	0,013	0,041	0,027	113,038	0,008	Протасы
8037	32-й квартал, 11	КК	25,7	0,11	163,82	163,614	0,024	0,041	0,033	8,016	0,008	Протасы
8040	улица Квартал 31, 11	КК	22,51	0,11	166	163,381	0,013	0,051	0,032	116,348	0,008	Протасы
8042	32-й квартал, 12	КК	27,02	0,11	164,02	163,381	0,019	0,051	0,035	23,649	0,008	Протасы
8045	улица Квартал 31, 10	КК	24,03	0,11	166,53	163,18	0,012	0,056	0,034	139,409	0,008	Протасы
8048	улица Квартал 31, 9	КК	18,9	0,11	166,71	163,011	0,011	0,061	0,036	195,714	0,008	Протасы
8051	улица Квартал 31, 8	КК	20,85	0,11	167,06	162,847	0,011	0,064	0,038	202,062	0,008	Протасы
8054	улица Квартал 31, 7	КК	22,61	0,11	166,95	162,632	0,011	0,068	0,039	190,977	0,008	Протасы
8057	улица Квартал 31, 6	КК	17,94	0,11	167	162,458	0,01	0,072	0,041	253,177	0,008	Протасы
8059	улица Квартал 31, 5	КК	22,83	0,11	167,05	162,236	0,011	0,081	0,046	210,863	0,008	Протасы
8063	26-й квартал, 8	КК	26,86	0,11	161,4	158,61	0,013	0,178	0,096	103,872	0,008	Протасы
8064	КК	КК	24,06	0,11	161,209	161,016	0,077	0,045	0,061	8,022	0,079999998	Протасы
8066	КК	КК	27,43	0,11	161,016	159,132	0,045	0,167	0,106	68,684	0,088000001	Протасы
8067	КК	КК	57,86	0,11	159,594	159,132	0,123	0,167	0,145	7,985	0,247999997	Протасы
8068	КК	КК	41,39	0,11	110,953	110,622	0,319	0,319	0,319	7,997	1,704568393	Протасы
8070	КК	КК	66,95	0,11	110,622	110,086	0,319	0,373	0,346	8,006	1,712568104	Протасы
8071	КК	КК	65,24	0,11	159,132	158,61	0,167	0,178	0,173	8,001	0,472000014	Протасы
8072	КК	КК	30,18	0,11	158,61	158,368	0,178	0,128	0,153	8,019	0,487999991	Протасы
8073	КК	КК	30,77	0,11	158,368	110,086	0,128	0	0,128	26,389	0,495999993	Протасы
8075	27-й квартал, 12	КК	25,11	0,11	147,78	146,118	0,015	0,018	0,016	66,189	0,008	Протасы
8079	27-й квартал, 11	КК	21,19	0,11	147,26	146,418	0,017	0,037	0,027	39,736	0,008	Протасы
8081	КК	КК	96,75	0,11	147,686	146,418	0,022	0,037	0,03	13,106	0,008	Протасы
8083	КК	КК	146,14	0,11	146,118	107,673	0,018	0,378	0,198	263,07	0,024000001	Протасы
8086	улица Квартал 31, 4	КК	22,51	0,11	166,86	162,07	0,011	0,084	0,047	212,794	0,008	Протасы
8089	улица Квартал 31, 3	КК	18,51	0,11	166,75	161,874	0,01	0,094	0,052	263,425	0,008	Протасы
8092	улица Квартал 31, 2	КК	21,95	0,11	166,47	161,709	0,01	0,054	0,032	216,902	0,008	Протасы
8094	32-й квартал, 18	КК	27,34	0,11	164,21	161,709	0,013	0,054	0,034	91,478	0,008	Протасы
8096	32-й квартал, 17	КК	26,17	0,11	164,61	162,236	0,013	0,081	0,047	90,715	0,008	Протасы
8098	32-й квартал, 16	КК	23,08	0,11	164,68	162,375	0,013	0,075	0,044	99,87	0,008	Протасы
8101	32-й квартал, 15	КК	22,08	0,11	164,57	162,632	0	0,068	0,034	87,772	0	Протасы
8102	КК	КК	18,73	0,11	165,599	165,45	0,041	0,051	0,046	7,955	0,024000001	Протасы
8103	КК	КК	21,4	0,11	165,45	165,278	0,051	0,056	0,054	8,037	0,039999999	Протасы
8104	КК	КК	9,26	0,11	165,278	165,204	0,056	0,061	0,058	7,991	0,048000002	Протасы
8105	КК	КК	16,31	0,11	165,204	165,074	0,061	0,064	0,063	7,971	0,056000001	Протасы
8107	КК	КК	19,37	0,11	165,074	164,919	0,064	0,068	0,066	8,002	0,064	Протасы
8109	улица Квартал 31, 20	КК	28,8	0,11	169,71	164,919	0,011	0,068	0,04	166,354	0,008	Протасы
8112	улица Квартал 31, 22	КК	21,09	0,11	170,59	164,538	0,01	0,072	0,041	286,961	0,008	Протасы
8115	улица Квартал 31, 23	КК	14,81	0,11	171,52	164,276	0,008	0,075	0,041	489,129	0,008	Протасы
8118	улица Квартал 31, 24	КК	14,23	0,11	171,55	164,1	0,008	0,085	0,046	523,542	0,008	Протасы
8119	КК	КК	17,39	0,11	162,375	162,236	0,075	0,081	0,078	7,993	0,088000001	Протасы
8120	КК	КК	20,79	0,11	162,236	162,07	0,081	0,084	0,083	7,985	0,103999999	Протасы

Sys	Начальный узел	Конечный узел	Длина, м	Высота канала, м	Отметка лотка в начале, м	Отметка лотка в конце, м	Заполнение h/D в начале участка	Заполнение h/D в конце участка	Максимальное заполнение h/D	Уклон, мм/м	Расход, л/с	Поселение
8121	КК	КК	24,49	0,11	162,07	161,874	0,084	0,094	0,089	8,003	0,112000002	Протасы
8122	КК	КК	20,54	0,11	161,874	161,709	0,094	0,054	0,074	8,033	0,119999997	Протасы
8123	КК	КК	33,39	0,11	161,709	159,132	0,054	0,167	0,111	77,179	0,136000002	Протасы
8125	32-й квартал, 1	КК	37,9	0,11	162,98	158,61	0,013	0,178	0,095	115,303	0,008	Протасы
8128	32-й квартал, 3	КК	23,18	0,11	161,03	156,43	0,011	0,068	0,039	198,447	0,008	Протасы
8131	32-й квартал, 4	КК	23,08	0,11	161,08	156,692	0,011	0,064	0,038	190,121	0,008	Протасы
8134	32-й квартал, 5	КК	23,56	0,11	160,86	156,976	0,011	0,056	0,034	164,856	0,008	Протасы
8137	32-й квартал, 6	КК	22,82	0,11	160,77	157,2	0,012	0,046	0,029	156,442	0,008	Протасы
8140	32-й квартал, 8	КК	22,59	0,11	160,78	157,696	0,012	0,041	0,026	136,521	0,008	Протасы
8143	33-й квартал, 18А	КК	24,49	0,11	157,79	156,054	0,014	0,058	0,036	70,886	0,008	Протасы
8146	33-й квартал, 18	КК	30,25	0,11	157,54	156,293	0,017	0,074	0,045	41,223	0,008	Протасы
8148	33-й квартал, 16	КК	35,32	0,11	157,61	156,692	0,019	0,064	0,042	25,991	0,008	Протасы
8150	33-й квартал, 15	КК	39,22	0,11	158,32	156,976	0,017	0,056	0,037	34,268	0,008	Протасы
8153	КК	КК	26,5	0,11	159,55	157,486	0	0,041	0,02	77,887	0	Протасы
8155	33-й квартал, 12	КК	28,28	0,11	159,27	157,696	0	0,041	0,02	55,658	0	Протасы
8158	33-й квартал, 11	КК	31,26	0,11	158,42	157,931	0,021	0,034	0,027	15,643	0,008	Протасы
8161	33-й квартал, 11А	КК	20,5	0,11	158,28	158,116	0,024	0,024	0,024	8	0,008	Протасы
8162	КК	КК	23,09	0,11	158,116	157,931	0,024	0,034	0,029	8,012	0,008	Протасы
8163	КК	КК	29,4	0,11	157,931	157,696	0,034	0,041	0,037	7,993	0,016	Протасы
8164	КК	КК	26,25	0,11	157,696	157,486	0,041	0,041	0,041	8	0,024000001	Протасы
8165	КК	КК	35,71	0,11	157,486	157,2	0,041	0,046	0,044	8,009	0,024000001	Протасы
8166	КК	КК	28,02	0,11	157,2	156,976	0,046	0,056	0,051	7,994	0,032	Протасы
8167	КК	КК	35,5	0,11	156,976	156,692	0,056	0,064	0,06	8	0,048000002	Протасы
8168	КК	КК	32,78	0,11	156,692	156,43	0,064	0,068	0,066	7,993	0,064	Протасы
8169	КК	КК	17,1	0,11	156,43	156,293	0,068	0,074	0,071	8,012	0,072000003	Протасы
8170	КК	КК	29,93	0,11	156,293	156,054	0,074	0,058	0,066	7,985	0,079999998	Протасы
8171	КК	КК	36,2	0,11	156,054	110,086	0,058	0	0,058	23,343	0,088000001	Протасы
8174	улица Квартал 27а, 4	КК	14,81	0,11	155,12	154,272	0,016	0,012	0,014	57,259	0,008	Протасы
8176	улица Квартал 27а, 5	КК	22,21	0,11	154,45	154,272	0,027	0,012	0,02	8,014	0,008	Протасы
8178	КК	КК	84	0,11	154,272	109,447	0,012	0,375	0,193	533,631	0,016	Протасы
8181	улица Квартал 27а, 9	КК	20,66	0,11	153,62	152,93	0,017	0,024	0,021	33,398	0,008	Протасы
8184	улица Квартал 27а, 8	КК	18,51	0,11	153,32	152,727	0,018	0,026	0,022	32,037	0,008	Протасы
8185	КК	КК	25,35	0,11	152,93	152,727	0,024	0,026	0,025	8,008	0,008	Протасы
8187	КК	КК	31,94	0,11	152,727	108,643	0,026	0	0,026	25,266	0,016	Протасы
8188	КК	КК	79,85	0,11	110,086	109,447	0,373	0,375	0,374	8,003	2,296567662	Протасы
8189	КК	КК	100,5	0,11	109,447	108,643	0,375	0,376	0,375	8	2,312566852	Протасы
8190	КК	КК	121,34	0,11	108,643	107,673	0,376	0,378	0,377	7,994	2,328566043	Протасы
8192	КК	КК	96,92	0,11	165,1	163,779						Протасы
8871	14-й квартал, 2	КК	26,86	0,11	151,05	123,4	0,007	0,17	0,088	1029,412	0,008	Протасы
8874	17-й квартал, 1	КК	29,06	0,11	151,56	123,3	0,004	0,178	0,091	972,471	0,008	Протасы
8876	17-й квартал, 2	КК	22,27	0,11	149,43	123,3	0,006	0,178	0,092	1173,327	0,008	Протасы
8879	17-й квартал, 3	КК	23,42	0,11	149,71	123,2	0,006	0,163	0,085	1131,939	0,008	Протасы
8881	17-й квартал, 4	КК	29,39	0,11	147,98	123,2	0,006	0,163	0,084	843,144	0,008	Протасы
8884	17-й квартал, 5	КК	45,01	0,11	144,84	123,1	0,008	0,154	0,081	483,004	0,008	Протасы
8887	17-й квартал, 6	КК	24,32	0,11	142,56	123	0,006	0,178	0,092	804,276	0,008	Протасы
8890	17-й квартал, 8	КК	22,55	0,11	139,04	122,9	0,007	0,214	0,11	715,743	0,008	Протасы
8893	17-й квартал, 17	КК	27,22	0,11	130,5	122,7	0,01	0,058	0,034	286,554	0,008	Протасы
8894	КК	КК	118,37	0,11	122,9	122,7	0,214	0,058	0,136	1,69	0,268798613	Протасы
8895	КК	КК	53,18	0,11	123	122,9	0,178	0,214	0,196	1,88	0,260798959	Протасы
8896	КК	КК	30,8	0,11	123,1	123	0,154	0,178	0,166	3,247	0,252797443	Протасы
8897	КК	КК	38,72	0,11	123,2	123,1	0,163	0,154	0,158	2,583	0,244795112	Протасы
8898	КК	КК	59,36	0,11	123,3	123,2	0,178	0,163	0,17	1,685	0,228843652	Протасы
8899	КК	КК	65,07	0,11	123,4	123,3	0,17	0,178	0,174	1,537	0,213043109	Протасы
8903	15-й квартал, 7	КК	21,65	0,11	144,29	141,131	0,012	0,052	0,032	145,912	0,008	Протасы
8906	15-й квартал, 6	КК	21,78	0,11	143,88	141,356	0,013	0,034	0,023	115,886	0,008	Протасы
8908	15-й квартал, 5	КК	23,06	0,11	141,54	141,356	0,024	0,034	0,029	7,979	0,008	Протасы
8910	15-й квартал, 4	КК	27,55	0,11	141,58	141,131	0,021	0,052	0,036	16,298	0,008	Протасы
8912	КК	КК	28,07	0,11	141,356	141,131	0,034	0,052	0,043	8,016	0,016	Протасы
8913	КК	КК	28,95	0,11	141,131	140,899	0,052	0,024	0,038	8,014	0,032	Протасы
8915	15-й квартал, 3	КК	21,02	0,11	142,19	140,899	0,015	0,024	0,02	61,418	0,008	Протасы
8917	КК	КК	21,55	0,11	140,899	136,593	0,024	0,034	0,029	199,814	0,039999999	Протасы
8920	16-й квартал, 5	КК	33,9	0,11	141,65	141,379	0,028	0,011	0,019	7,994	0,008	Протасы
8923	16-й квартал, 3	КК	99,87	0,11	137,83	137,031	0,024	0,034	0,029	8	0,008	Протасы
8924	КК	КК	26,78	0,11	141,379	137,031	0,011	0,034	0,023	162,36	0,008	Протасы
8925	КК	КК	54,73	0,11	137,031	136,593	0,034	0,034	0,034	8,003	0,016	Протасы
8927	КК	КК	43,15	0,11	122,7	122,6	0,058	0,058	0,058	2,317	0,276798557	Протасы
8929	КК	КК	40,62	0,11	122,6	122,5	0,058	0,052	0,055	2,462	0,276798557	Протасы
8931	КК	КК	27,63	0,11	122,5	122,4	0,052	0,064	0,056	3,619	0,276798557	Протасы
8933	КК	КК	28,39	0,11	122,4	122,3	0,064	0,044	0,032	3,522	0,270145887	Протасы
8934	КК	Протасы Очистные соо	24,41	0,11	122,3	103,443	0,044	0	0,028	772,511	0	Протасы
8937	КК	КК	31,97	0,11	141,359	141,103	0,078	0,081	0,08	8,008	0,095962547	Протасы
8938	КК	КК	27,79	0,11	149,65	149,427	0,034	0,041	0,037	8,024	0,015962543	Протасы
8940	КК	КК	22,93	0,11	149,427	149,244	0,041	0,043	0,042	7,981	0,023962542	Протасы

Sys	Начальный узел	Конечный узел	Длина, м	Высота канала, м	Отметка лотка в начале, м	Отметка лотка в конце, м	Заполнение h/D в начале участка	Заполнение h/D в конце участка	Максимальное заполнение h/D	Уклон, мм/м	Расход, л/с	Поселение
8941	КК	КК	55,82	0,11	149,244	148,797	0,043	0,032	0,037	8,008	0,023962542	Протасы
8942	КК	КК	39,37	0,11	148,797	147,153	0,032	0,04	0,036	41,758	0,031962543	Протасы
8943	КК	КК	71,36	0,11	147,153	144,8	0,04	0,064	0,052	32,974	0,047962541	Протасы
8944	КК	КК	39,27	0,11	144,8	144,485	0,064	0,072	0,068	8,021	0,063962543	Протасы
8946	КК	КК	25,53	0,11	144,485	144,281	0,072	0,051	0,061	7,991	0,071962546	Протасы
8947	КК	КК	65,17	0,11	144,281	142,539	0,051	0,072	0,061	26,73	0,071962546	Протасы
8948	КК	КК	109,53	0,11	142,539	141,663	0,072	0,075	0,073	7,998	0,079962541	Протасы
8951	Квартал 10А, 1	КК	21,19	0,11	147,56	147,39	0,024	0,024	0,024	8,023	0,008	Протасы
8952	КК	КК	29,74	0,11	147,39	147,153	0,024	0,04	0,032	7,969	0,008	Протасы
8955	Квартал 10А, 4	КК	48,22	0,11	145,37	144,984	0,024	0,024	0,024	8,005	0,008	Протасы
8956	КК	КК	23,09	0,11	144,984	144,8	0,024	0,064	0,044	7,969	0,008	Протасы
8957	КК	КК	25,75	0,11	151,436	151,23	0,034	0,041	0,037	8	0,016037457	Протасы
8958	КК	КК	26,77	0,11	151,23	151,016	0,041	0,046	0,044	7,994	0,024037458	Протасы
8959	КК	КК	9,68	0,11	151,016	150,939	0,046	0,051	0,049	7,955	0,032037457	Протасы
8960	КК	КК	25,8	0,11	150,939	150,732	0,051	0,056	0,054	8,023	0,040037456	Протасы
8961	КК	КК	14,32	0,11	150,732	150,618	0,056	0,061	0,058	7,961	0,048037458	Протасы
8962	КК	КК	21,29	0,11	150,618	150,447	0,061	0,064	0,063	8,032	0,056037457	Протасы
8963	КК	КК	38,8	0,11	150,447	150,137	0,064	0,068	0,066	7,99	0,064037457	Протасы
8964	КК	КК	27,49	0,11	150,137	149,917	0,068	0,072	0,07	8,003	0,072037459	Протасы
8965	КК	КК	10,11	0,11	149,917	149,836	0,072	0,075	0,073	8,012	0,080037455	Протасы
8966	КК	КК	27,98	0,11	149,836	149,612	0,075	0,095	0,085	8,006	0,088037457	Протасы
8967	КК	КК	36,3	0,11	149,612	149,322	0,095	0,025	0,06	7,989	0,104037456	Протасы
8968	КК	КК	41,41	0,11	149,322	115,162	0,025	0,246	0,135	824,922	0,112037458	Протасы
8969	КК	КК	138,46	0,11	136,593	124	0,034	0,089	0,062	90,95	0,056000001	Протасы
8972	13-й квартал, 13	КК	32,86	0,11	153,82	153,557	0,024	0,034	0,029	8,004	0,008	Протасы
8975	13-й квартал, 14	КК	21,68	0,11	153,93	153,308	0,018	0,044	0,031	28,69	0,008	Протасы
8978	13-й квартал, 15	КК	20,88	0,11	153,09	152,923	0,024	0,036	0,03	7,998	0,008	Протасы
8980	13-й квартал, 11	КК	20,13	0,11	154,6	153,308	0,015	0,044	0,03	64,183	0,008	Протасы
8982	13-й квартал, 12	КК	24,72	0,11	154,85	153,557	0,016	0,034	0,025	52,306	0,008	Протасы
8985	13-й квартал, 9	КК	23,37	0,11	154,05	124,3	0,01	0	0,005	31,536	0	Протасы
8988	13-й квартал, 10	КК	19,09	0,11	154,18	124,4	0,004	0	0,006	39,811	0	Протасы
8990	14-й квартал, 12	КК	27,95	0,11	153,98	124,4	0,011	0	0,006	27,692	0	Протасы
8992	14-й квартал, 7	КК	27,95	0,11	154,24	124,3	0,011	0	0,006	27,692	0	Протасы
8995	13-й квартал, 7	КК	35,38	0,11	153,98	153,697	0,028	0,009	0,019	7,999	0,008	Протасы
8997	КК	КК	77,33	0,11	153,697	124,2	0,009	0,17	0,09	381,443	0,008	Протасы
9000	14-й квартал, 8	КК	23,49	0,11	154,54	153,301	0,016	0,039	0,027	52,746	0,008	Протасы
9003	14-й квартал, 6	КК	24,9	0,11	153,07	152,871	0,027	0,014	0,02	7,992	0,008	Протасы
9006	14-й квартал, 4	КК	27,54	0,11	153,78	153,56	0,025	0,024	0,024	7,988	0,008	Протасы
9007	КК	КК	29,61	0,11	153,56	153,301	0,024	0,039	0,031	8,747	0,008	Протасы
9008	КК	КК	24,86	0,11	153,301	152,871	0,039	0,014	0,026	17,297	0,024000001	Протасы
9009	КК	КК	35,88	0,11	152,871	124,2	0,014	0,17	0,092	799,08	0,032	Протасы
9011	13-й квартал, 1	КК	24,77	0,11	150,48	149,709						Протасы
9014	13-й квартал, 3	КК	15,54	0,11	150,13	149,679						Протасы
9016	14-й квартал, 5	КК	28,61	0,11	153,53	153,301	0,024	0,039	0,032	8,004	0,008	Протасы
9019	14-й квартал, 10	КК	26,86	0,11	149,36	148,25	0,017	0,024	0,02	41,325	0,008	Протасы
9022	14-й квартал, 14	КК	20,53	0,11	149,51	147,854	0,014	0,039	0,026	80,662	0,008	Протасы
9025	14-й квартал, 13	КК	23,92	0,11	150,33	147,665	0,013	0,013	0,013	111,413	0,008	Протасы
9026	КК	КК	49,46	0,11	148,25	147,854	0,024	0,039	0,032	8,006	0,008	Протасы
9027	КК	КК	23,69	0,11	147,854	147,665	0,039	0,013	0,026	7,978	0,016	Протасы
9028	КК	КК	63,05	0,11	149,709	149,679						Протасы
9031	14-й квартал, 1	КК	19,1	0,11	150,96	123,5	0,01	0	0,005	74,293	0	Протасы
9032	КК	КК	64,43	0,11	123,5	123,4	0,164	0,17	0,169	1,552	0,201016781	Протасы
9034	КК	КК	27,55	0,11	124	123,5	0,089	0,164	0,129	18,149	0,192033331	Протасы
9035	КК	КК	129,08	0,11	124,2	124	0,17	0,089	0,13	1,549	0,136091316	Протасы
9036	КК	КК	45,64	0,11	124,3	124,2	0,105	0,17	0,138	2,191	0,094619441	Протасы
9037	КК	КК	32,53	0,11	124,4	124,3	0,09	0,105	0,1	3,074	0,081704566	Протасы
9039	КК	КК	51,39	0,11	124,521	124,4	0,086	0,09	0,088	2,355	0,064	Протасы
9040	КК	КК	33,41	0,11	147,665	124,521	0,013	0,086	0,049	692,727	0,024000001	Протасы
9041	КК	КК	31,08	0,11	153,557	153,308	0,034	0,044	0,039	8,012	0,016	Протасы
9042	КК	КК	34,29	0,11	153,308	152,923	0,044	0,036	0,04	11,228	0,032	Протасы
9043	КК	КК	18,03	0,11	152,923	124,521	0,036	0	0,036	38,658	0,039999999	Протасы
9044	КК	КК	37,6	0,11	146,418	146,118	0,037	0,018	0,028	7,979	0,016	Протасы
9046	КК	Протасы Очистные соо	528,73	0,11	146,118	103,443	0,378	0,378	0,378	8	2,352559241	Протасы
9048	КК	КК	49,05	0,11	142,539	142,4						Протасы
9050	КК	КК	43,83	0,11	142,4	142,3						Протасы
9052	КК	КК	45,45	0,11	142,3	142,2						Протасы
9053	КК	Протасы Очистные соо	51,95	0,11	142,2	103,443						Протасы
7652	КК	КК	29,65	0,11	138,075	137,838	0,166	0,167	0,167	7,993	0,46386203	Протасы
2162	ул. Уральская, д. 3	КК	16,87	0,11	235,38	234,87	0	0	0	30,231	0	Скобелевка
2159	КК	КК	41,1	0,2	234,72	234,87	0	0	0	-3,65	0	Скобелевка
2158	ул. Уральская, д. 2	КК	18,07	0,11	235,1	234,72	0	0	0	21,029	0	Скобелевка
2156	ул. Уральская, д. 1	КК	15,31	0,11	235,05	234,72	0	0	0	21,555	0	Скобелевка
2153	КК	КК	41,35	0,11	234,06	234	0	0	0	1,451	0	Скобелевка

Sys	Начальный узел	Конечный узел	Длина, м	Высота канала, м	Отметка лотка в начале, м	Отметка лотка в конце, м	Заполнение h/D в начале участка	Заполнение h/D в конце участка	Максимальное заполнение h/D	Уклон, мм/м	Расход, л/с	Поселение
2151	КК	КК	33,7	0,11	231,458	234,06	0	0	0	-77,211	0	Скобелевка
2150	КК	КК	7,34	0,11	235,35	231,458	0	0	0	530,245	0	Скобелевка
2149	КК	КК	36,1	0,11	235,52	235,35	0	0	0	4,709	0	Скобелевка
2148	КК	КК	11,59	0,11	231,898	235,52	0	0	0	-312,511	0	Скобелевка
2147	КК	КК	33,29	0,11	235,84	231,898	0	0	0	118,414	0	Скобелевка
2146	КК	КК	37	0,11	236,19	235,84	0	0	0	9,459	0	Скобелевка
2145	КК	КК	44,75	0,11	235,84	236,19	0	0	0	-7,821	0	Скобелевка
2144	КК	КК	39,09	0,11	235,27	235,84	0	0	0	-14,582	0	Скобелевка
2143	КК	КК	44,27	0,11	234,63	235,27	0	0	0	-14,457	0	Скобелевка
2142	КК	КК	43,65	0,11	234,31	234,63	0	0	0	-7,331	0	Скобелевка
2141	КК	КК	41,89	0,11	233,77	234,31	0	0	0	-12,891	0	Скобелевка
2140	ул. Молодежная, д. 3	КК	15,85	0,11	234,3	234	0	0	0	18,927	0	Скобелевка
2138	ул. Молодежная, д. 5	КК	14,71	0,11	234,24	234,06	0	0	0	12,237	0	Скобелевка
2135	ул. Молодежная, д. 4	КК	17,29	0,11	236,02	231,458	0	0	0	263,852	0	Скобелевка
2131	ул. Молодежная, д. 7	КК	12,38	0,11	235,5	235,35	0	0	0	12,116	0	Скобелевка
2128	ул. Молодежная, д. 6	КК	14,21	0,11	236,37	231,898	0	0	0	314,708	0	Скобелевка
2126	ул. Молодежная, д. 9	КК	16,56	0,11	235,75	235,52	0	0	0	13,889	0	Скобелевка
2123	ул. Молодежная, д. 1	КК	14,83	0,11	235,94	235,84	0	0	0	6,743	0	Скобелевка
2120	ул. Молодежная, д. 1	КК	9,78	0,11	236,54	236,19	0	0	0	35,787	0	Скобелевка
2117	ул. Молодежная, д. 1	КК	18,04	0,11	236,29	235,84	0	0	0	24,945	0	Скобелевка
2114	ул. Молодежная, д. 1	КК	17,29	0,11	235,77	235,27	0	0	0	28,918	0	Скобелевка
2111	ул. Молодежная, д. 1	КК	19,4	0,11	234,97	234,63	0	0	0	17,526	0	Скобелевка
2108	ул. Молодежная, д. 2	КК	19,89	0,11	234,55	234,31	0	0	0	12,066	0	Скобелевка
2105	ул. Молодежная, д. 2	КК	17,67	0,11	234,51	233,77	0	0	0	41,879	0	Скобелевка
2102	ул. Молодежная, д. 1	КК	16,67	0,11	233,01	232,84	0	0	0	10,198	0	Скобелевка
2100	КК	КК	60,75	0,16	231,53	231,31	0	0	0	3,621	0	Скобелевка
2098	КК	КК	50,73	0,16	230,77	231,53	0	0	0	-14,981	0	Скобелевка
2097	Хохловская, 4	КК	13,9	0,11	231,04	231,53	0,364	0	0,172	-35,252	0	Скобелевка
2094	КК	Скобелевка Выпуск	69,88	0,2	221,22	219,369	0	0	0	26,488	0	Скобелевка
2093	КК	КК	28,86	0,2	223	221,22	0	0	0	61,677	0	Скобелевка
2091	КК	КК	85,18	0,2	225,02	223	0	0	0	23,714	0	Скобелевка
2089	КК	КК	44,78	0,2	226,39	225,02	0	0	0	30,594	0	Скобелевка
2087	КК	КК	37,47	0,2	228,02	226,39	0	0	0	43,501	0	Скобелевка
2084	КК	КК	12,89	0,11	231,15	230,77	0	0	0	29,48	0	Скобелевка
2081	КК	Скобелевка КНС 1	69,61	0,11	231,86	231,12	0	0	0	10,631	0	Скобелевка
2079	КК	КК	34,65	0,11	232,84	231,86	0	0	0	28,283	0	Скобелевка
2078	КК	КК	40,36	0,11	234	232,84	0	0	0	28,741	0	Скобелевка
2077	ул. Молодежная, д. 1	КК	12,11	0,11	232,34	231,86	0	0	0	39,637	0	Скобелевка
2390	КК	КК	47,63	0,16	234,4	234,23	0	0	0	3,569	0	Скобелевка
2392	КК	КК	70,98	0,16	234,23	233,67	0	0	0	7,89	0	Скобелевка
2394	КК	КК	38,45	0,16	233,67	233,06	0	0	0	15,865	0	Скобелевка
2396	КК	КК	17,36	0,16	233,06	231,87	0	0	0	68,548	0	Скобелевка
2397	КК	КК	31,43	0,16	231,349	231,87	0	0	0	-16,577	0	Скобелевка
2398	КК	КК	43,81	0,16	232,64	231,349	0	0	0	29,468	0	Скобелевка
2399	КК	КК	35,63	0,16	232,96	232,64	0	0	0	8,981	0	Скобелевка
2400	КК	КК	37,92	0,16	233,51	232,96	0	0	0	14,504	0	Скобелевка
2401	КК	КК	43,1	0,16	233,86	233,51	0	0	0	8,121	0	Скобелевка
2402	КК	КК	39,84	0,16	234,32	233,86	0	0	0	11,546	0	Скобелевка
2403	КК	КК	44,25	0,16	234,72	234,32	0	0	0	9,04	0	Скобелевка
2404	КК	КК	33,13	0,16	235,69	235,34	0	0	0	10,564	0	Скобелевка
2405	КК	КК	37,04	0,16	235,53	235,7	0	0	0	-4,59	0	Скобелевка
2406	КК	КК	41,59	0,16	235,79	235,53	0	0	0	6,252	0	Скобелевка
2407	КК	КК	41,96	0,16	235,34	235,79	0	0	0	-10,724	0	Скобелевка
2410	ул. Северная, д. 2	КК	20,4	0,11	235,82	235,69	0	0	0	6,373	0	Скобелевка
2413	ул. Северная, д. 1	КК	23,38	0,11	236,03	235,57	0	0	0	19,675	0	Скобелевка
2416	ул. Садовая, д. 2а	КК	18,13	0,11	235,36	234,82	0	0	0	29,785	0	Скобелевка
2419	ул. Садовая, д. 2	КК	17,74	0,11	235,08	234,55	0	0	0	29,876	0	Скобелевка
2422	ул. Садовая, д. 4	КК	36,65	0,11	235,47	233,66	0	0	0	49,386	0	Скобелевка
2423	КК	КК	39,57	0,16	233,66	234,72	0	0	0	-26,788	0	Скобелевка
2424	КК	КК	51,67	0,11	235,57	235,69	0	0	0	-2,322	0	Скобелевка
2425	КК	КК	55,85	0,16	234,82	235,57	0	0	0	-13,429	0	Скобелевка
2426	КК	КК	43,85	0,16	231,87	230,8	0	0	0	24,401	0	Скобелевка
2429	ул. Гагарина, д. 2	КК	10,15	0,11	232,8	232,5	0	0	0	29,557	0	Скобелевка
2431	КК	КК	13,73	0,16	232,5	232,21	0	0	0	21,122	0	Скобелевка
2433	КК	КК	37,67	0,16	232,21	232,11	0	0	0	2,655	0	Скобелевка
2435	КК	КК	35,4	0,16	232,11	232,02	0	0	0	2,542	0	Скобелевка
2437	КК	КК	31,16	0,16	232,02	231,72	0	0	0	9,628	0	Скобелевка
2438	КК	КК	13,15	0,2	230,8	230,36	0	0	0	33,46	0	Скобелевка
2440	КГ	КК	10,71	0,11	228,12	228,02	0	0	0	9,337	0	Скобелевка
2442	КК	КК	50,09	0,16	231,72	230,87	0	0	0	16,969	0	Скобелевка
2443	КК	КК	19,54	0,16	231,31	230,87	0	0	0	22,518	0	Скобелевка
2445	КК	КК	85,44	0,16	230,87	230,36	0	0	0	5,969	0	Скобелевка
2446	КК	КК	68,79	0,2	230,36	228,02	0	0	0	34,017	0	Скобелевка

Sys	Начальный узел	Конечный узел	Длина, м	Высота канала, м	Отметка лотка в начале, м	Отметка лотка в конце, м	Заполнение h/D в начале участка	Заполнение h/D в конце участка	Максимальное заполнение h/D	Уклон, мм/м	Расход, л/с	Поселение
2447	КК	КК	48,56	0,16	234,82	234,55	0	0	0	5,56	0	Скобелевка
2449	КК	КК	37,14	0,16	234,55	234,37	0	0	0	4,847	0	Скобелевка
2451	КК	КК	63,79	0,16	234,37	234,92	0	0	0	-8,622	0	Скобелевка
2453	КК	КК	25,34	0,16	234,92	233,816	0	0	0	43,567	0	Скобелевка
2454	КК	КК	19,6	0,16	233,816	233,66	0	0	0	7,959	0	Скобелевка
2457	КГ	КК	9,99	0,11	235,2	235	0	0	0	20,02	0	Скобелевка
2459	КНС 2	Скобелевка КНС 2	8	0,11	230,71	230,51	0	0	0	25	0	Скобелевка
2164	ул. Уральская, д. 4	КК	17,21	0,11	235,28	234,87	0	0	0	23,823	0	Скобелевка
2167	ул. Уральская, д. 5	КК	17,17	0,11	235,11	234,95	0	0	0	9,319	0	Скобелевка
2169	ул. Уральская, д. 6	КК	19,21	0,11	235,25	234,95	0	0	0	15,617	0	Скобелевка
2172	ул. Уральская, д. 7	КК	17,65	0,11	234,89	234,97	0	0	0	-4,533	0	Скобелевка
2174	ул. Уральская, д. 8	КК	19,26	0,11	234,91	234,97	0	0	0	-3,115	0	Скобелевка
2177	ул. Уральская, д. 9	КК	17,79	0,11	234,31	234,33	0	0	0	-1,124	0	Скобелевка
2179	ул. Уральская, д. 10	КК	18,83	0,11	234,57	234,33	0	0	0	12,746	0	Скобелевка
2182	ул. Уральская, д. 11	КК	18,6	0,11	234,58	234,25	0	0	0	17,742	0	Скобелевка
2184	ул. Уральская, д. 12	КК	16,01	0,11	234,54	234,25	0	0	0	18,114	0	Скобелевка
2187	ул. Уральская, д. 13	КК	17,78	0,11	233,8	233,45	0	0	0	19,685	0	Скобелевка
2189	ул. Уральская, д. 14	КК	17,8	0,11	234,04	233,45	0	0	0	33,146	0	Скобелевка
2192	ул. Уральская, д. 16	КК	17,97	0,11	233,49	233,17	0	0	0	17,807	0	Скобелевка
2195	ул. Уральская, д. 18	КК	18,92	0,11	233,1	232,02	0	0	0	57,082	0	Скобелевка
2198	ул. Уральская, д. 20	КК	20,35	0,11	232,49	231,38	0	0	0	54,545	0	Скобелевка
2201	ул. Уральская, д. 22	КК	22,94	0,11	232,36	231,01	0	0	0	58,849	0	Скобелевка
2204	ул. Уральская, д. 23	КК	26,17	0,11	230,82	231,02	0	0	0	-7,642	0	Скобелевка
2207	ул. Уральская, д. 28	КК	24,33	0,11	232,08	231,32	0	0	0	31,237	0	Скобелевка
2210	ул. Уральская, д. 30	КК	25,07	0,11	231,98	231,22	0	0	0	30,315	0	Скобелевка
2213	ул. Уральская, д. 32	КК	24,95	0,11	231,87	231,34	0	0	0	21,242	0	Скобелевка
2216	ул. Уральская, д. 34	КК	27,13	0,11	232,54	231,58	0	0	0	35,385	0	Скобелевка
2219	ул. Уральская, д. 36	КК	25,75	0,11	232,47	231,82	0	0	0	25,243	0	Скобелевка
2220	КК	КК	22,67	0,2	231,82	231,58	0	0	0	10,587	0	Скобелевка
2221	КК	КК	39,69	0,2	231,58	231,34	0	0	0	6,047	0	Скобелевка
2222	КК	КК	21,9	0,2	231,34	231,22	0	0	0	5,479	0	Скобелевка
2223	КК	КК	28,69	0,2	231,22	231,32	0	0	0	-3,486	0	Скобелевка
2224	КК	КК	18,68	0,2	231,32	231,02	0	0	0	16,06	0	Скобелевка
2226	КК	КНС 2	59,46	0,16	231,02	230,71	0	0	0	5,214	0	Скобелевка
2227	КК	КК	40,62	0,2	234,87	234,95	0	0	0	-1,969	0	Скобелевка
2228	КК	КК	36,7	0,2	234,95	234,97	0	0	0	-0,545	0	Скобелевка
2229	КК	КК	44,14	0,2	234,97	234,33	0	0	0	14,499	0	Скобелевка
2230	КК	КК	40,69	0,2	234,33	234,25	0	0	0	1,966	0	Скобелевка
2231	КК	КК	33,17	0,2	234,25	233,45	0	0	0	24,118	0	Скобелевка
2232	КК	КК	23,32	0,2	233,45	233,17	0	0	0	12,007	0	Скобелевка
2233	КК	КК	26,19	0,2	233,17	232,02	0	0	0	43,91	0	Скобелевка
2234	КК	КК	25,3	0,2	232,02	231,38	0	0	0	25,296	0	Скобелевка
2235	КК	КК	32,24	0,2	231,38	231,01	0	0	0	11,476	0	Скобелевка
2236	КК	КНС 2	29,76	0,16	231,01	230,71	0	0	0	10,081	0	Скобелевка
2240	ул. Майская, д. 28	КК	15,3	0,11	237,21	236,68	0	0	0	34,641	0	Скобелевка
2243	ул. Майская, д. 26	КК	16,65	0,11	236,91	236,41	0	0	0	30,03	0	Скобелевка
2246	ул. Майская, д. 24	КК	12,09	0,11	236,49	236,11	0	0	0	31,431	0	Скобелевка
2249	ул. Майская, д. 22	КК	14,11	0,11	236,14	235,69	0	0	0	31,892	0	Скобелевка
2251	ул. Майская, д. 17	КК	23,87	0,11	235,77	236,11	0	0	0	-14,244	0	Скобелевка
2253	ул. Майская, д. 15	КК	23,94	0,11	235,62	235,69	0	0	0	-2,924	0	Скобелевка
2256	ул. Майская, д. 20	КК	19,55	0,11	235,7	235,28	0	0	0	21,483	0	Скобелевка
2258	ул. Майская, д. 13	КК	24,49	0,11	235,3	235,28	0	0	0	0,817	0	Скобелевка
2261	ул. Майская, д. 18	КК	16,18	0,11	235,27	234,8	0	0	0	29,048	0	Скобелевка
2263	ул. Майская, д. 11	КК	22,33	0,11	235,1	234,8	0	0	0	13,435	0	Скобелевка
2266	ул. Майская, д. 16	КК	15,35	0,11	235,22	234,69	0	0	0	34,528	0	Скобелевка
2268	ул. Майская, д. 9	КК	25,78	0,11	234,75	234,69	0	0	0	2,327	0	Скобелевка
2271	ул. Майская, д. 14	КК	18,09	0,11	235,39	234,87	0	0	0	28,745	0	Скобелевка
2273	ул. Майская, д. 7	КК	21,2	0,11	234,62	234,87	0	0	0	-11,792	0	Скобелевка
2276	ул. Майская, д. 12	КК	14,67	0,11	235,28	234,98	0	0	0	20,45	0	Скобелевка
2278	ул. Майская, д. 5	КК	25,85	0,11	234,71	234,98	0	0	0	-10,445	0	Скобелевка
2281	ул. Майская, д. 10	КК	18,69	0,11	235,26	234,86	0	0	0	21,402	0	Скобелевка
2284	ул. Майская, д. 8	КК	31,44	0,11	235,4	234,95	0	0	0	14,313	0	Скобелевка
2287	ул. Майская, д. 6	КК	24,17	0,11	235,36	234,72	0	0	0	26,479	0	Скобелевка
2289	ул. Майская, д. 4	КК	24,07	0,11	235,08	234,45	0	0	0	26,174	0	Скобелевка
2290	КК	КК	44,85	0,16	236,68	236,41	0	0	0	6,02	0	Скобелевка
2291	КК	КК	37,81	0,16	236,41	236,11	0	0	0	7,934	0	Скобелевка
2292	КК	КК	35,08	0,16	236,11	235,69	0	0	0	11,973	0	Скобелевка
2293	КК	КК	42,2	0,16	235,69	235,28	0	0	0	9,716	0	Скобелевка
2294	КК	КК	39,16	0,16	235,28	234,8	0	0	0	12,257	0	Скобелевка
2295	КК	КК	40,14	0,16	234,8	234,69	0	0	0	2,74	0	Скобелевка
2296	КК	КК	38,31	0,16	234,69	234,87	0	0	0	-4,699	0	Скобелевка
2297	КК	КК	44,29	0,16	234,87	234,98	0	0	0	-2,484	0	Скобелевка
2298	КК	КК	43,43	0,16	234,98	234,86	0	0	0	2,763	0	Скобелевка

Sys	Начальный узел	Конечный узел	Длина, м	Высота канала, м	Отметка лотка в начале, м	Отметка лотка в конце, м	Заполнение h/D в начале участка	Заполнение h/D в конце участка	Максимальное заполнение h/D	Уклон, мм/м	Расход, л/с	Поселение
2299	КК	КК	28,83	0,16	234,86	235	0	0	0	-4,856	0	Скобелевка
2300	КК	КК	18,1	0,16	235	234,95	0	0	0	2,762	0	Скобелевка
2301	КК	КК	37,14	0,16	234,95	234,72	0	0	0	6,193	0	Скобелевка
2302	КК	КК	39,55	0,16	234,72	234,45	0	0	0	6,827	0	Скобелевка
2305	КК	КК	144,97	0,16	234,45	233,68	0	0	0	5,311	0	Скобелевка
2307	КК	КК	15,89	0,16	233,68	233,81	0	0	0	-8,181	0	Скобелевка
2309	КК	КК	51,64	0,16	233,81	232,83	0	0	0	18,978	0	Скобелевка
2311	ул. Северная, д. 17	КК	13,55	0,11	233,47	232,83	0	0	0	47,232	0	Скобелевка
2313	КК	КК	19,74	0,2	232,83	230,471	0	0,025	0,012	119,504	0	Скобелевка
2315	Садовая, 20	КК	18,77	0,11	232	230,471	0,003	0,046	0,023	81,46	0,000761035	Скобелевка
2317	КК	КК	43,12	0,2	230,471	231,22	0,025	0	0,012	-17,37	0	Скобелевка
2319	КК	КК	35,23	0,2	231,22	229,844	0	0	0	39,058	0	Скобелевка
2321	КК	КК	22,93	0,11	230,619	229,844	0	0	0	33,799	0	Скобелевка
2323	КК	КК	34,71	0,11	230,97	230,619	0	0	0	10,112	0	Скобелевка
2325	КК	КК	13,58	0,2	229,844	230,8	0	0	0	-70,398	0	Скобелевка
2328	ул. Северная, д. 15	КК	19,76	0,11	235,04	234,75	0	0	0	14,676	0	Скобелевка
2331	ул. Северная, д. 13	КК	20,54	0,11	235,42	234,93	0	0	0	23,856	0	Скобелевка
2334	ул. Северная, д. 11	КК	21,4	0,11	235,81	235,27	0	0	0	25,234	0	Скобелевка
2337	ул. Северная, д. 14	КК	20,14	0,11	234,77	235,14	0	0	0	-18,371	0	Скобелевка
2340	ул. Северная, д. 12	КК	24,3	0,11	235,03	234,8	0	0	0	9,465	0	Скобелевка
2342	ул. Северная, д. 9	КК	20,26	0,11	236,17	234,8	0	0	0	67,621	0	Скобелевка
2345	ул. Северная, д. 10	КК	19,57	0,11	235,9	235,7	0	0	0	10,22	0	Скобелевка
2347	ул. Северная, д. 7	КК	21,13	0,11	236,4	235,7	0	0	0	33,128	0	Скобелевка
2350	ул. Северная, д. 8	КК	21,27	0,11	235,89	235,53	0	0	0	16,925	0	Скобелевка
2352	ул. Северная, д. 5	КК	23,38	0,11	236,37	235,53	0	0	0	35,928	0	Скобелевка
2355	ул. Северная, д. 6	КК	21,91	0,11	235,86	235,79	0	0	0	3,195	0	Скобелевка
2357	ул. Северная, д. 3	КК	23,07	0,11	236,3	235,79	0	0	0	22,107	0	Скобелевка
2360	ул. Северная, д. 4	КК	19,04	0,11	235,87	235,34	0	0	0	27,836	0	Скобелевка
2363	ул. Садовая, д. 6	КК	34,47	0,11	235,5	234,72	0	0	0	22,628	0	Скобелевка
2366	ул. Садовая, д. 8	КК	38,44	0,11	235,1	234,32	0	0	0	20,291	0	Скобелевка
2369	ул. Садовая, д. 10	КК	37,3	0,11	234,66	233,86	0	0	0	21,448	0	Скобелевка
2372	ул. Садовая, д. 12	КК	36,68	0,11	234,22	233,51	0	0	0	19,357	0	Скобелевка
2375	ул. Садовая, д. 14	КК	38,32	0,11	233,82	232,96	0	0	0	22,443	0	Скобелевка
2378	ул. Садовая, д. 16	КК	37,81	0,11	233,42	232,64	0	0	0	20,629	0	Скобелевка
2381	ул. Садовая, д. 18	КК	37,01	0,11	232,43	231,349	0	0	0	29,208	0	Скобелевка
2382	КК	КК	45,5	0,16	235,7	234,8	0	0	0	19,78	0	Скобелевка
2383	КК	КК	39,14	0,16	234,8	235,27	0	0	0	-12,008	0	Скобелевка
2384	КК	КК	16,15	0,16	235,27	235,14	0	0	0	8,05	0	Скобелевка
2385	КК	КК	25,92	0,16	235,14	234,93	0	0	0	8,102	0	Скобелевка
2386	КК	КК	39,98	0,16	234,93	234,75	0	0	0	4,502	0	Скобелевка
2388	КК	КК	24,94	0,16	234,75	234,4	0	0	0	14,034	0	Скобелевка
9214	Самолётная улица, 15	КК	12,78	0,15	128	127,64	0,013	0,017	0,015	28,169	0,01	Сокол
9217	Самолётная улица, 15	КК	15,26	0,15	128,64	128,518	0,02	0,012	0,016	7,995	0,01	Сокол
9218	КК	КК	22,27	0,15	128,518	127,64	0,012	0,017	0,015	39,425	0,01	Сокол
9220	КК	КК	20,35	0,15	127,64	126,83	0,017	0,023	0,02	39,803	0,02	Сокол
9221	КК	КК	30,89	0,15	126,83	126,32	0,023	0,016	0,02	16,51	0,02	Сокол
9224	посёлок Сокол, 15А	КК	18,01	0,15	119,99	119,846	0,019	0,019	0,019	7,996	0,010575	Сокол
9227	посёлок Сокол, 15А	КК	12,72	0,15	121,42	121,318	0,019	0,021	0,02	8,019	0,010575	Сокол
9229	КК	КК	12,6	0,15	121,318	121,217	0,021	0,01	0,015	8,016	0,010575	Сокол
9231	КК	КК	38,69	0,15	119,846	119,536	0,019	0,026	0,023	8,012	0,010575	Сокол
9232	КК	КК	17,91	0,15	121,217	119,536	0,01	0,026	0,018	93,858	0,010575	Сокол
9234	КК	КК	14,5	0,15	119,536	119,42	0,026	0,026	0,026	8	0,021149999	Сокол
9237	КК	КК	22,75	0,15	126,32	125,15	0,016	0,024	0,02	51,429	0,02	Сокол
9239	КК	КК	32,54	0,15	125,15	124,74	0,024	0,019	0,022	12,6	0,02	Сокол
9241	КК	КК	34,36	0,15	124,74	123,809	0,019	0,025	0,022	27,095	0,02	Сокол
9243	КК	КК	48,97	0,15	123,809	123,417	0,025	0,025	0,026	8,005	0,02	Сокол
9245	КК	КК	42,62	0,15	119,42	119,079	0,026	0,026	0,026	8,001	0,021149999	Сокол
9247	КК	КК	43,25	0,15	119,079	118,733	0,026	0,026	0,026	8	0,021149999	Сокол
9249	КК	КК	66,78	0,15	118,733	118,199	0,026	0,026	0,026	7,996	0,021149999	Сокол
9251	КК	КК	43,9	0,15	123,417	123,066	0,025	0,029	0,027	7,995	0,02	Сокол
9253	КК	КК	40,12	0,15	123,066	122,745	0,029	0,011	0,02	8,001	0,02	Сокол
9255	КК	КК	24,18	0,15	122,745	118,077	0,011	0,045	0,028	193,052	0,02	Сокол
9258	посёлок Сокол, 9Б	КК	16,64	0,15	127,16	126,83	0,013	0,012	0,013	19,832	0,008	Сокол
9262	КК	КК	31,41	0,15	126,83	126,078	0,012	0,025	0,019	23,941	0,008	Сокол
9264	КК	КК	8,15	0,15	126,078	126,013	0,025	0,022	0,023	7,975	0,018000001	Сокол
9266	КК	КК	33,66	0,15	126,013	125,53	0,022	0,018	0,02	14,349	0,018000001	Сокол
9268	КК	КК	26,48	0,15	125,53	124,69	0,018	0,035	0,026	31,722	0,018000001	Сокол
9270	КК	КК	21,63	0,15	124,69	124,517	0,035	0,01	0,022	7,998	0,028	Сокол
9271	КК	КК	15,27	0,15	118,199	118,077	0,026	0,045	0,036	7,99	0,021149999	Сокол
9272	КК	КК	11,6	0,15	124,517	118,077	0,01	0,045	0,027	555,172	0,028	Сокол
9274	КК	КК	36,25	0,15	118,077	117,787	0,045	0,048	0,047	8	0,069150003	Сокол
9277	посёлок Сокол, 9Г	КК	8,93	0,15	124,94	124,869	0,018	0,018	0,019	7,951	0,01	Сокол
9278	КК	КК	22,3	0,15	124,869	124,69	0,018	0,035	0,027	8,027	0,01	Сокол

Sys	Начальный узел	Конечный узел	Длина, м	Высота канала, м	Отметка лотка в начале, м	Отметка лотка в конце, м	Заполнение h/D в начале участка	Заполнение h/D в конце участка	Максимальное заполнение h/D	Уклон, мм/м	Расход, л/с	Поселение
9281	КК	посёлок Сокол, 9Г	10,81	0,15	124,29	123,65	0,012	0,006	0,009	59,204	0,01	Сокол
9282	посёлок Сокол, 9Г	КК	13,41	0,15	123,65	117,787	0,006	0,048	0,027	437,211	0,01	Сокол
9284	КК	КК	48,34	0,15	117,787	117,4	0,048	0,054	0,051	8,006	0,079149999	Сокол
9287	посёлок Сокол, 9Д	КК	7	0,15	122,8	122,744	0,02	0,01	0,015	8	0,01	Сокол
9290	посёлок Сокол, 9Д	КК	9,53	0,15	123,29	123,214	0,02	0,011	0,016	7,975	0,01	Сокол
9291	КК	КК	8,99	0,15	123,214	122,744	0,011	0,01	0,011	52,28	0,01	Сокол
9292	КК	КК	20,77	0,15	122,744	117,4	0,01	0,054	0,032	257,294	0,02	Сокол
9294	КК	КК	45,81	0,15	117,4	117,034	0,054	0,053	0,053	7,99	0,099149998	Сокол
9297	посёлок Сокол, 10А	КК	15,27	0,15	126,6	123,788	0,008	0,171	0,09	184,152	0,01	Сокол
9298	КК	КК	17,63	0,15	123,929	123,788	0,171	0,171	0,171	7,998	1,127543044	Сокол
9300	КК	КК	15,27	0,15	123,788	123,665	0,171	0,174	0,173	8,055	1,137543004	Сокол
9303	посёлок Сокол, 10А	КК	9,23	0,15	126,5	125,823	0,01	0,016	0,013	73,348	0,01	Сокол
9305	посёлок Сокол, 10Б	КК	15,92	0,15	125,95	125,823	0,015	0,016	0,015	7,977	0,006667	Сокол
9308	Самолётная улица, 9В	КК	10,51	0,15	126,59	126,506	0,018	0,019	0,019	7,992	0,01	Сокол
9310	КК	КК	14,96	0,15	126,506	126,38	0,019	0,014	0,017	8,422	0,01	Сокол
9311	КК	КК	23,9	0,15	126,38	125,823	0,014	0,016	0,015	23,305	0,01	Сокол
9312	КК	КК	20,36	0,15	125,823	123,665	0,016	0,174	0,095	105,992	0,026667	Сокол
9315	посёлок Сокол, 10Б	КК	13,04	0,15	125,36	123,337	0,006	0,174	0,09	155,138	0,006667	Сокол
9318	посёлок Сокол, 10Б	КК	9,54	0,15	125,22	124,79	0,01	0,007	0,009	45,073	0,006667	Сокол
9320	КК	КК	16,64	0,15	124,79	123,143	0,007	0,183	0,095	98,978	0,006667	Сокол
9321	КК	КК	41,05	0,15	123,665	123,337	0,174	0,174	0,174	7,99	1,164210029	Сокол
9322	КК	КК	24,2	0,15	123,337	123,143	0,174	0,183	0,179	8,017	1,170877018	Сокол
9325	посёлок Сокол, 10В	КК	7,32	0,15	124,51	124,451	0,028	0,014	0,021	8,06	0,02	Сокол
9327	КК	КК	15,8	0,15	124,451	122,784	0,014	0,132	0,073	105,506	0,02	Сокол
9328	КК	КК	44,98	0,15	123,143	122,784	0,183	0,132	0,158	7,981	1,177544007	Сокол
9330	КК	КК	43,76	0,15	122,784	121,627	0,132	0,172	0,152	26,44	1,197544043	Сокол
9332	Самолётная, 32	КК	26,43	0,15	122	121,789	0,016	0,016	0,016	7,983	0,008	Сокол
9333	КК	КК	20,19	0,15	121,789	121,627	0,016	0,172	0,094	8,024	0,008	Сокол
9336	посёлок Сокол, 10Г	КК	6,05	0,15	123,37	123,322	0,016	0,009	0,013	7,934	0,006667	Сокол
9339	посёлок Сокол, 10Г	КК	4,77	0,15	123,08	123,042	0,016	0,011	0,013	7,966	0,006667	Сокол
9343	посёлок Сокол, 10Г	КК	6,05	0,15	121,88	121,51	0,008	0,015	0,012	61,157	0,006667	Сокол
9344	КК	КК	6,36	0,15	123,322	123,042	0,009	0,011	0,01	44,025	0,006667	Сокол
9346	КК	КК	17,47	0,15	123,042	121,374	0,011	0,025	0,018	95,478	0,013334	Сокол
9347	КК	КК	17	0,15	121,51	121,374	0,015	0,025	0,02	8	0,006667	Сокол
9349	КК	КК	37,88	0,15	121,627	121,29	0,172	0,179	0,175	8,897	1,205543988	Сокол
9350	КК	КК	10,42	0,15	121,374	121,29	0,025	0,179	0,102	8,061	0,020001	Сокол
9352	КК	КК	14,73	0,15	121,29	121,173	0,179	0,178	0,178	7,943	1,225544955	Сокол
9354	КК	КК	22,59	0,15	121,173	120,992	0,178	0,178	0,178	8,012	1,225544955	Сокол
9356	КК	КК	27,99	0,15	120,992	120,768	0,178	0,193	0,185	8,003	1,225544955	Сокол
9358	КК	КК	31,18	0,15	120,768	120,518	0,193	0,105	0,149	8,018	1,225544955	Сокол
9360	КК	КК	49,32	0,15	120,518	116,972	0,105	0,152	0,129	71,898	1,225544955	Сокол
9361	КК	КК	7,72	0,15	117,034	116,972	0,053	0,152	0,103	8,031	0,099149998	Сокол
9363	КК	КК	50,37	0,3	116,972	116,569	0,076	0,076	0,076	8,001	1,324694953	Сокол
9365	КК	КК	85,93	0,3	116,569	115,882	0,076	0,09	0,076	7,995	1,324822195	Сокол
9366	КК	КК	64,95	0,3	115,882	115,362	0,09	1	0,427	8,006	0,165640973	Сокол
9369	КК	КК	62,86	0,3	115,362	114,859	1	1	0,888	8,002	0,184182849	Сокол
9371	КК	КК	74,91	0,3	114,859	114,26	1	1	1	7,996	0,117905242	Сокол
9372	КК	Сокол КНС	48,7	0,3	114,26	116,22	1	0	0,5	-40,246	0	Сокол
9376	посёлок Сокол, 15	КК	11,47	0,15	127,04	126,948	0,045	0,045	0,045	8,021	0,06816	Сокол
9379	посёлок Сокол, 15	КК	12,73	0,15	127,54	126,831	0,029	0,062	0,046	55,695	0,06816	Сокол
9382	посёлок Сокол, 15	КК	12,09	0,15	127,96	126,745	0,025	0,075	0,05	100,496	0,06816	Сокол
9385	посёлок Сокол, 15	КК	12,74	0,15	128,29	126,638	0,024	0,086	0,055	129,67	0,06816	Сокол
9386	КК	КК	14,63	0,15	126,948	126,831	0,045	0,062	0,054	7,997	0,06816	Сокол
9387	КК	КК	10,83	0,15	126,831	126,745	0,062	0,075	0,069	7,941	0,136319999	Сокол
9388	КК	КК	13,36	0,15	126,745	126,638	0,075	0,086	0,081	8,009	0,204480006	Сокол
9391	посёлок Сокол, 14В	КК	46,43	0,15	128,02	126,513	0,002	0,087	0,045	32,457	0,000761	Сокол
9392	КК	КК	15,53	0,15	126,638	126,513	0,086	0,087	0,086	8,049	0,272639998	Сокол
9394	КК	КК	31,81	0,15	126,513	126,259	0,087	0,087	0,087	7,985	0,273401005	Сокол
9397	посёлок Сокол, 14	КК	17,82	0,15	130,03	129,887	0,039	0,039	0,039	8,025	0,049507002	Сокол
9400	посёлок Сокол, 14	КК	16,53	0,15	130,6	129,791	0,025	0,053	0,039	48,941	0,049507002	Сокол
9403	посёлок Сокол, 14	КК	17,17	0,15	130,87	129,684	0,024	0,07	0,047	69,074	0,049507002	Сокол
9406	посёлок Сокол, 14	КК	17,82	0,15	131,32	129,577	0,022	0,041	0,031	97,811	0,049507002	Сокол
9407	КК	КК	12,1	0,15	129,887	129,791	0,039	0,053	0,046	7,934	0,049507002	Сокол
9408	КК	КК	13,37	0,15	129,791	129,684	0,053	0,07	0,062	8,003	0,099014003	Сокол
9409	КК	КК	13,37	0,15	129,684	129,577	0,07	0,041	0,055	8,003	0,148520994	Сокол
9412	посёлок Сокол, 4	КК	7,64	0,15	131,38	131	0,016	0,025	0,021	49,738	0,018692999	Сокол
9415	посёлок Сокол, 4	КК	11,46	0,15	132,65	132,558	0,025	0,034	0,029	8,028	0,018692999	Сокол
9417	посёлок Сокол, 5	КК	15,96	0,15	132,8	132,558	0,021	0,034	0,028	15,163	0,018281	Сокол
9419	КК	КК	12,15	0,15	132,558	132,461	0,034	0,049	0,042	7,984	0,036974001	Сокол
9422	посёлок Сокол, 5	КК	13,36	0,15	134,2	134,093	0,026	0,017	0,022	8,009	0,018281	Сокол
9424	посёлок Сокол, 6	КК	17,19	0,15	134,27	134,093	0,012	0,017	0,015	10,297	0,005095	Сокол
9427	посёлок Сокол, 6	КК	11,44	0,15	133,96	133,868	0,013	0,013	0,013	8,042	0,005095	Сокол
9429	КК	КК	17,18	0,15	133,868	133,731	0,013	0,013	0,013	7,974	0,005095	Сокол

Sys	Начальный узел	Конечный узел	Длина, м	Высота канала, м	Отметка лотка в начале, м	Отметка лотка в конце, м	Заполнение h/D в начале участка	Заполнение h/D в конце участка	Максимальное заполнение h/D	Уклон, мм/м	Расход, л/с	Поселение
9432	посёлок Сокол, 6	КК	12,11	0,15	134,25	133,511	0,007	0,019	0,013	61,024	0,005095	Сокол
9433	КК	КК	27,47	0,15	133,731	133,511	0,013	0,019	0,016	8,009	0,005095	Сокол
9435	КК	КК	14,64	0,15	134,093	133,282	0,017	0,034	0,026	55,396	0,023376	Сокол
9436	КК	КК	28,65	0,15	133,511	133,282	0,019	0,034	0,026	7,993	0,01019	Сокол
9438	КК	КК	29,26	0,15	133,282	133,048	0,034	0,025	0,03	7,997	0,033566001	Сокол
9439	КК	КК	26,27	0,15	133,048	132,461	0,025	0,049	0,037	22,345	0,033566001	Сокол
9441	КК	КК	13,84	0,15	131	130,889	0,025	0,056	0,04	8,02	0,018692999	Сокол
9443	КК	КК	24,98	0,15	132,461	132,261	0,049	0,029	0,039	8,006	0,070540002	Сокол
9444	КК	КК	24,73	0,15	132,261	130,889	0,029	0,056	0,043	55,479	0,070540002	Сокол
9446	КК	КК	21,6	0,15	130,889	130,716	0,056	0,027	0,042	8,009	0,089232999	Сокол
9448	КК	КК	43,84	0,15	130,716	125,707	0,027	0,122	0,075	114,256	0,089232999	Сокол
9449	КК	КК	37,93	0,15	129,577	125,707	0,041	0,122	0,081	102,03	0,198028007	Сокол
9451	КК	КК	29,32	0,15	126,259	126,024	0,087	0,087	0,087	8,015	0,273401005	Сокол
9452	КК	КК	39,65	0,15	126,024	125,707	0,087	0,122	0,104	7,995	0,273401005	Сокол
9455	посёлок Сокол, 8	КК	11,29	0,15	132,14	132,05	0,041	0,046	0,043	7,972	0,056157998	Сокол
9458	посёлок Сокол, 8	КК	11,47	0,15	132,2	131,959	0,036	0,019	0,027	21,011	0,056157998	Сокол
9459	КК	КК	11,29	0,15	132,05	131,959	0,046	0,019	0,032	8,06	0,056157998	Сокол
9461	КК	КК	9,74	0,15	131,959	125,413	0,019	0,155	0,087	672,074	0,112315996	Сокол
9463	посёлок Сокол, 1	КК	11,78	0,15	132,64	125,413	0,007	0,155	0,081	613,497	0,017884	Сокол
9465	КК	КК	23,85	0,15	125,707	125,516	0,122	0,144	0,133	8,008	0,560662011	Сокол
9468	посёлок Сокол, 1	КК	14,63	0,15	132,85	132,733	0,025	0,019	0,022	7,997	0,017884	Сокол
9470	посёлок Сокол, 2	КК	14,16	0,15	133,08	132,733	0,02	0,019	0,02	24,506	0,020817	Сокол
9473	посёлок Сокол, 2	КК	13,52	0,15	133,31	133,155	0,025	0,02	0,022	11,464	0,020817	Сокол
9475	посёлок Сокол, 3	КК	15,59	0,15	133,28	133,155	0,03	0,02	0,025	8,018	0,024892001	Сокол
9478	посёлок Сокол, 3	КК	8,59	0,15	132,3	132,231	0,028	0,028	0,028	8,033	0,024892001	Сокол
9480	КК	КК	18,83	0,15	132,231	132,081	0,028	0,063	0,046	7,966	0,024892001	Сокол
9483	посёлок Сокол, 7	КК	8,91	0,15	133,86	133,789	0,037	0,024	0,03	7,969	0,038823	Сокол
9486	посёлок Сокол, 7	КК	10,82	0,15	133,23	133,143	0,035	0,049	0,042	8,041	0,038823	Сокол
9489	посёлок Сокол, 7	КК	12,4	0,15	133,23	132,993	0,028	0,042	0,035	19,113	0,038823	Сокол
9490	КК	КК	16,54	0,15	133,789	133,143	0,024	0,049	0,036	39,057	0,038823	Сокол
9491	КК	КК	18,78	0,15	133,143	132,993	0,049	0,042	0,045	7,987	0,077646	Сокол
9492	КК	КК	28,24	0,15	132,993	132,081	0,042	0,063	0,053	32,295	0,116468997	Сокол
9494	КК	КК	35,3	0,15	132,081	131,798	0,063	0,072	0,068	8,017	0,141361001	Сокол
9495	КК	КК	11,77	0,15	133,155	131,798	0,02	0,072	0,046	115,293	0,045708999	Сокол
9497	КК	КК	26,41	0,15	131,798	131,587	0,072	0,072	0,072	7,989	0,187070007	Сокол
9499	КК	КК	31,48	0,15	131,587	131,335	0,072	0,089	0,08	8,005	0,187070007	Сокол
9500	КК	КК	13,21	0,15	132,733	131,335	0,019	0,089	0,054	105,829	0,038701	Сокол
9502	КК	КК	26,09	0,15	131,335	131,126	0,089	0,036	0,062	8,011	0,225771	Сокол
9503	КК	КК	24,49	0,15	131,126	125,516	0,036	0,144	0,09	229,073	0,225771	Сокол
9504	КК	КК	12,88	0,15	125,516	125,413	0,144	0,155	0,149	7,997	0,786432996	Сокол
9506	КК	КК	29,11	0,15	125,413	125,18	0,155	0,155	0,155	8,004	0,916632998	Сокол
9509	посёлок Сокол, 10	КК	10,82	0,15	132,16	131,75	0,029	0,031	0,03	37,893	0,058551999	Сокол
9512	посёлок Сокол, 10	КК	12,47	0,15	132,51	131,979	0,028	0,066	0,047	42,582	0,058551999	Сокол
9515	посёлок Сокол, 11	КК	10,82	0,15	132,79	132,265	0,024	0,05	0,037	48,521	0,042903001	Сокол
9518	посёлок Сокол, 11	КК	11,78	0,15	132,93	132,42	0,025	0,036	0,03	43,294	0,042903001	Сокол
9521	Самолётная улица, 11	КК	9,22	0,15	130,63	131,21						Сокол
9524	Самолётная улица, 11	КК	10,49	0,15	129,65	130,25						Сокол
9527	посёлок Сокол, 12	КК	12,42	0,15	131,43	131						Сокол
9530	посёлок Сокол, 12	КК	13,07	0,15	131,1	130,77						Сокол
9533	посёлок Сокол, 12	КК	12,5	0,15	130,04	129,78						Сокол
9534	КК	КК	17,18	0,15	129,78	130,77						Сокол
9535	КК	КК	21,37	0,15	130,77	131						Сокол
9536	КК	КК	37,88	0,15	131	130,25						Сокол
9537	КК	КК	32,44	0,15	130,25	131,21						Сокол
9539	КК	КК	25,76	0,15	131,21	131,4						Сокол
9540	КК	КК	19,41	0,15	132,42	132,265	0,036	0,05	0,043	7,986	0,042903001	Сокол
9541	КК	КК	35,76	0,15	132,265	131,979	0,05	0,066	0,058	7,998	0,085806001	Сокол
9542	КК	КК	21,33	0,15	131,979	131,75	0,066	0,031	0,048	10,736	0,144357997	Сокол
9544	КК	КК	20,4	0,15	131,75	124,884	0,031	0,173	0,102	336,569	0,20291	Сокол
9547	посёлок Сокол, 9	КК	8,93	0,15	130,58	130,509	0	0	0	7,951	0	Сокол
9550	посёлок Сокол, 9	КК	7,64	0,15	131,14	131,079	0	0	0	7,984	0	Сокол
9552	КК	КК	30,91	0,15	125,18	124,933	0,155	0,155	0,155	7,991	0,916632998	Сокол
9553	КК	КК	6,88	0,15	130,509	124,933	0	0,155	0,077	810,465	0	Сокол
9554	КК	КК	16,56	0,15	131,079	130,509	0	0	0	34,42	0	Сокол
9555	КК	КК	6,12	0,15	124,933	124,884	0,155	0,173	0,164	8,007	0,916632998	Сокол
9557	КК	КК	44,97	0,15	124,884	124,524	0,173	0,157	0,165	8,005	1,119542983	Сокол
9559	КК	КК	52,92	0,15	124,524	123,929	0,157	0,171	0,164	11,243	1,119542983	Сокол
9562	Самолётная, 38	КК	8,9	0,15	125,14	125,069	0,016	0,016	0,017	7,978	0,008	Сокол
9564	КК	КК	22,71	0,15	125,069	124,887	0,016	0,016	0,017	8,014	0,008	Сокол
9566	КК	КК	63	0,15	124,887	124,383	0,016	0,016	0,017	8	0,008	Сокол
9567	КК	КК	56,81	0,15	124,383	123,929	0,016	0,171	0,094	7,992	0,008	Сокол
9261	Самолётная улица, 9В	КК	14,01	0,15	126,19	126,078	0,018	0,025	0,022	7,994	0,01	Сокол
6501	Заводской переулок,	КК	7,27	0,1	176,87	176,69	0,055	0,036	0,045	24,759	0,045139001	Сытва

Sys	Начальный узел	Конечный узел	Длина, м	Высота канала, м	Отметка лотка в начале, м	Отметка лотка в конце, м	Заполнение h/D в начале участка	Заполнение h/D в конце участка	Максимальное заполнение h/D	Уклон, мм/м	Расход, л/с	Поселение
6502	КК	КК	12,33	0,1	176,69	176,44	0,036	0,036	0,038	20,276	0,019067111	Сылва
6504	КК	КК	19,04	0,1	176,44	176,06	0,036	0,519	0,278	19,958	0,019067111	Сылва
7176	КК	Сылва КНС-3 (у Птице	10,16	0,2	203,14	203,41	1	0,408	0,704	-26,575	24,28999916	Сылва
7163	КК	КК	28,75	0,1	168,71	167,18	0,062	1	0,514	53,217	0,098195473	Сылва
7161	Победы, 12	КК	5,43	0,1	168,67	168,71	0,457	0,062	0,245	-7,366	-0,017412103	Сылва
7159	КК	КК	31,65	0,4	175,63	174,67	0	0	0	30,332	0	Сылва
7158	КК	КК	43,37	0,4	176,21	175,63	0	0	0	13,373	0	Сылва
7157	КК	КК	56,6	0,4	176,51	176,21	0	0	0	5,3	0	Сылва
7154	КК	КК	21,83	0,1	173,61	175	1	1	1	-63,674	0,002896745	Сылва
7152	Заводской переулоч,	КК	7,6	0,1	173,71	173,61	1	1	1	13,158	0,002895547	Сылва
7149	КК	КК	29,8	0,15	177,69	177,59	0,41	0,206	0,308	3,356	2,719615586	Сылва
7148	КК	КК	8,22	0,15	177,35	177,69	1	0,41	0,705	-41,363	-1,59427E-05	Сылва
7147	КК	КК	9,8	0,15	177,45	177,35	1	1	1	10,204	-0,000009239	Сылва
7146	КК	КК	18,18	0,15	177,79	177,69	0,347	0,41	0,379	5,501	2,719617914	Сылва
7145	КК	КК	7,91	0,15	177,37	177,79	1	0,347	0,674	-53,097	2,719617914	Сылва
7144	КК	КК	6,74	0,15	177,34	177,37	1	1	1	-4,451	2,719617914	Сылва
7140	Заводской переулоч,	КК	7,69	0,15	176,91	177,32	1	1	1	-53,316	0,677082979	Сылва
7138	КК	КК	10,51	0,15	177,32	177,34	1	1	1	-1,903	2,719617914	Сылва
7137	КК	КК	17,32	0,15	177,67	177,32	1	1	1	20,208	2,042534994	Сылва
7132	КК	КК	15,32	0,15	178,14	177,67	0,194	1	0,597	30,679	2,042534994	Сылва
7130	КК	КК	11,04	0,15	178,36	178,14	0,22	0,194	0,207	19,928	2,042534994	Сылва
7129	КК	КК	19,63	0,15	178,57	178,36	0,258	0,22	0,239	10,698	2,042534994	Сылва
7128	КК	КК	10,59	0,15	178,67	178,57	0,261	0,258	0,259	9,443	2,042534994	Сылва
7127	КК	КК	20,29	0,15	178,7	178,67	0,454	0,261	0,357	1,479	2,042534994	Сылва
7126	КК	КК	10,05	0,15	178,73	178,7	0,352	0,454	0,403	2,985	2,042534994	Сылва
7125	Заводской переулоч,	КК	9,11	0,15	178,58	178,73	1	0,352	0,676	-16,465	1,015624963	Сылва
7123	КК	КК	17,67	0,15	179,23	178,73	0,142	0,352	0,247	28,297	1,026910031	Сылва
7116	КК	КК	17,27	0,15	179,74	179,23	0,14	0,142	0,141	29,531	1,026910031	Сылва
7114	КК	КК	12,25	0,15	179,83	179,74	0,204	0,14	0,172	7,347	1,026910031	Сылва
7113	КК	КК	17,6	0,15	180,49	179,83	0,132	0,204	0,168	37,5	1,026910031	Сылва
7112	КК	КК	10,39	0,15	180,82	180,49	0,139	0,132	0,136	31,761	1,026910031	Сылва
7111	КК	КК	14,54	0,15	181,05	180,82	0,167	0,139	0,153	15,818	1,026910031	Сылва
7110	КК	КК	9,34	0,15	181,12	181,05	0,198	0,167	0,183	7,495	1,026910031	Сылва
7109	Заводской переулоч,	КК	7,04	0,15	181,06	181,12	0,637	0,198	0,417	-8,523	1,026910031	Сылва
6505	КК	КК	20,34	0,15	176,06	175,62	0,346	0,367	0,357	21,632	5,354710855	Сылва
6506	КК	КК	11,06	0,15	175,62	175,42	0,367	0,344	0,356	18,083	5,399833899	Сылва
6507	КК	КК	7,9	0,15	175,77	176,06	1	0,346	0,673	-36,709	5,335660651	Сылва
6508	КК	КК	19,53	0,1	175,95	176,69	1	0,036	0,518	-37,89	-0,02607189	Сылва
6510	КК	КК	29,32	0,15	175,42	174,71	0,344	0,302	0,323	24,216	5,39982412	Сылва
6512	КК	КК	31,77	0,15	174,71	173,45	0,302	0,271	0,287	39,66	5,399826448	Сылва
6518	ДООУ ЗаводскойПереуло	КК	5,56	0,15	171,93	172,05	1	1	1	-21,583	0,079979065	Сылва
7101	КК	КК	32,01	0,2	178,81	178,32	0,265	0,602	0,433	15,308	5,793103948	Сылва
7099	КК	КК	31,21	0,2	179,35	178,81	0,257	0,265	0,261	17,302	5,791864358	Сылва
7097	КК	КК	42,37	0,2	179,39	179,69	1	0,233	0,617	-7,08	-3,062493866	Сылва
7096	КК	КК	49,95	0,15	174,71	173,24	0,334	1	0,667	29,429	6,809163373	Сылва
7095	КК	КК	26,94	0,2	171,29	169,82	0,026	0,028	0,027	54,566	0,101562	Сылва
7094	КК	КК	25,75	0,2	172	171,29	0,032	0,026	0,029	27,573	0,101562	Сылва
7092	КК	КК	40,11	0,2	173,1	172	0,031	0,032	0,031	27,425	0,101562	Сылва
7090	КК	КК	97,07	0,2	176,48	173,1	0,029	0,031	0,03	34,82	0,101562	Сылва
7088	КК	КК	10,28	0,2	176,78	176,48	0,031	0,029	0,03	29,183	0,101562	Сылва
7086	Заводской переулоч,	КК	8,22	0,2	176,87	176,78	0,04	0,031	0,035	10,949	0,101562	Сылва
7083	КК	КК	28,45	0,15	175,77	174,71	0,122	0,334	0,228	37,258	1,015631482	Сылва
7082	КК	КК	40,73	0,15	176,59	175,77	0,146	0,122	0,134	20,133	1,015631482	Сылва
7079	КК	КК	18,09	0,1	177,26	176,59	0,207	0,219	0,213	37,037	1,015630434	Сылва
7078	КК	КК	19,6	0,1	176,8	176,59	0	0,219	0,11	10,714	0	Сылва
7076	КК	КК	14,87	0,1	177,05	176,8	0	0	0	16,812	0	Сылва
7074	КК	КК	18,96	0,1	177,51	176,8	0	0	0	37,447	0	Сылва
7072	КК	КК	33,21	0,1	177,45	177,51	0	0	0	-1,807	0	Сылва
6346	КК	КК	327,27	0,1	163,7	156,29	0,047	0,041	0,044	22,642	0,033634973	Сылва
6347	КК	Сылва выпуск на рель	382,46	0,1	156,29	141,73	0,041	0,041	0,041	38,069	0,033635548	Сылва
6351	улица Победы, 7	КК	5,53	0,1	174,3	174,31	0,173	0,071	0,123	-1,808	0,009440781	Сылва
6352	КК	КК	41,17	0,1	174,31	173,74	0,071	0,069	0,072	13,845	0,066262786	Сылва
6353	улица Победы, 8	КК	4,87	0,1	173,71	173,74	0,369	0,069	0,224	-6,16	0,009130944	Сылва
6354	КК	КК	34,29	0,1	173,74	173,02	0,069	0,064	0,067	20,997	0,074264215	Сылва
6355	улица Победы, 9	КК	4,76	0,1	172,79	173,02	1	0,064	0,531	-48,319	-0,035476045	Сылва
6366	КК	КК	45,75	0,1	173,02	172,05	0,064	0,06	0,056	21,202	0,05981659	Сылва
6367	улица Победы, 10	КК	5,8	0,1	171,99	172,05	0,656	0,06	0,345	-10,345	0,027698754	Сылва
6368	КК	КК	28,71	0,1	172,05	170,6	0,06	0,06	0,047	50,505	0,081332546	Сылва
6369	улица Победы, 11	КК	4,93	0,1	170,58	170,6	0,262	0,06	0,147	-4,057	0,010258934	Сылва
6370	КК	КК	35,51	0,1	170,6	168,71	0,06	0,062	0,046	53,224	0,093892282	Сылва
6372	КК	КК	96,23	0,1	167,18	168,16	1	0,046	0,514	-10,184	-0,023136794	Сылва
7071	КК	КК	21,26	0,1	178,54	177,45	0	0	0	51,27	0	Сылва
7067	КК	КК	13,91	0,1	179,2	179,42	1	0,123	0,563	-15,816	0,135416995	Сылва

Sys	Начальный узел	Конечный узел	Длина, м	Высота канала, м	Отметка лотка в начале, м	Отметка лотка в конце, м	Заполнение h/D в начале участка	Заполнение h/D в конце участка	Максимальное заполнение h/D	Уклон, мм/м	Расход, л/с	Поселение
7066	Заводской переулок,	КК	6,63	0,1	179,07	179,2	1	1	1	-19,608	0,135416995	Сылва
7063	КК	КК	37,32	0,1	179,42	178,57	0,123	0,208	0,165	22,776	0,270833989	Сылва
7062	КК	КК	31,99	0,1	179,46	179,42	0,217	0,123	0,176	1,25	0,135416995	Сылва
7061	КК	КК	8,53	0,1	179,59	179,42	0	0,123	0,064	19,93	0	Сылва
7058	КК	КК	9,65	0,1	179,55	179,46	0,109	0,217	0,185	9,326	0,135416995	Сылва
7056	Заводской переулок,	КК	7,92	0,1	179,75	179,55	0,086	0,109	0,097	25,253	0,135416995	Сылва
7054	КК	КК	34,39	0,1	179,65	179,55	0	0,109	0,055	2,908	0	Сылва
7052	КК	КК	26,81	0,1	179,34	179,65	0	0	0	-11,563	0	Сылва
7051	Заводской переулок,	КК	7,91	0,1	179,18	179,34	0,299	0	0,141	-20,228	0	Сылва
7048	КК	КК	18,74	0,1	179,27	179,65	0	0	0	-20,277	0	Сылва
7046	Заводской переулок,	КК	8,6	0,1	179,21	179,27	0	0	0	-6,977	0	Сылва
7043	КК	КК	18,81	0,1	177,68	177,26	0,241	0,207	0,224	22,329	1,015629037	Сылва
7042	КК	КК	16,76	0,1	178,33	177,68	0,205	0,241	0,223	38,783	1,015629154	Сылва
7041	КК	КК	11,4	0,1	178,57	178,33	0,208	0,205	0,207	21,053	0,767368707	Сылва
7040	Заводской переулок,	КК	9,38	0,1	178,51	178,33	0,123	0,205	0,164	19,19	0,248263998	Сылва
7039	КК	КК	16,12	0,1	178,56	178,57	0,514	0,208	0,361	-0,62	0,496536493	Сылва
7037	КК	КК	19,76	0,1	178,97	178,56	0,168	0,514	0,341	20,749	0,496422174	Сылва
7036	КК	КК	18,5	0,1	178,59	178,97	1	0,168	0,584	-20,541	0,496583991	Сылва
7035	Заводской переулок,	КК	8,39	0,1	178,87	178,59	1	1	1	33,373	0,248546625	Сылва
7034	КК	КК	21,7	0,1	178,47	178,59	1	1	1	-5,53	0,247947901	Сылва
7033	КК	КК	20,39	0,1	178,28	178,47	1	1	1	-9,318	0,248006138	Сылва
7032	КК	КК	17,07	0,1	178,38	178,28	1	1	1	5,858	0,248098717	Сылва
7031	Заводской переулок,	КК	8,07	0,1	178,45	178,38	1	1	1	8,674	0,248152937	Сылва
7030	КК	КК	13,61	0,1	178,7	178,38	1	1	1	23,512	3,97582E-05	Сылва
7016	КК	КК	25,95	0,2	172,02	171,41	0,275	0,213	0,244	23,507	8,355166763	Сылва
7015	КК	КК	35,54	0,2	172,84	172,02	0,266	0,275	0,27	23,073	8,35517142	Сылва
7014	КК	КК	27,7	0,2	173,46	172,84	0,268	0,266	0,267	22,383	8,355174214	Сылва
7013	КК	КК	26,21	0,2	173,24	173,46	1	0,268	0,634	-8,394	8,355172351	Сылва
7009	КК	КК	12,5	0,15	173,09	173,24	1	1	1	-12	1,173612662	Сылва
7008	КК	КК	26,24	0,2	173,84	173,24	0,059	1	0,53	22,866	0,372395996	Сылва
7006	Заводской переулок,	КК	8,22	0,2	173,93	173,84	0,072	0,059	0,066	10,949	0,372395996	Сылва
7003	КК	КК	13,96	0,15	173,22	173,09	1	1	1	9,312	1,173612312	Сылва
7002	КК	КК	18,69	0,15	172,53	173,22	1	1	1	-36,918	1,173611847	Сылва
7001	КК	КК	17,71	0,15	172,51	172,53	1	1	1	-1,129	1,173611614	Сылва
6383	улица Победы, 27	КК	8,87	0,1	172,56	172,54	0,06	0,024	0,043	2,255	0,009462	Сылва
7000	улица Сергея Корнева	КК	9,19	0,15	171,95	172,51	1	1	1	-60,936	1,173611265	Сылва
6385	КК	КК	37,9	0,1	172,54	171,49	0,024	0,024	0,024	27,704	0,009462	Сылва
6386	КК	КК	24,76	0,1	171,49	170,8	0,024	0,036	0,03	27,868	0,009462	Сылва
6387	улица Победы, 26	КК	16,44	0,1	170,87	170,8	0,039	0,036	0,038	4,258	0,009462	Сылва
6994	КК	КК	25,29	0,2	171,41	169,96	0,213	0,206	0,209	57,335	8,355162107	Сылва
6993	КК	КК	15,57	0,2	171,74	171,41	0	0,213	0,107	21,195	0	Сылва
6388	КК	КК	37,13	0,1	170,8	170,02	0,036	0,04	0,038	21,007	0,018924	Сылва
6990	КК	КК	25,64	0,2	177,96	176,44	0,051	0,183	0,117	59,282	0,372395996	Сылва
6989	КК	КК	17	0,2	176,94	177,96	1	0,051	0,525	-60	0,372395996	Сылва
6988	КК	КК	14,81	0,2	176,02	176,94	1	1	1	-62,12	0,372395996	Сылва
6987	Заводской переулок,	КК	6,87	0,2	176,11	176,02	1	1	1	13,1	0,372395996	Сылва
6982	КК	КК	24,01	0,2	179,04	177,76	0,044	0,04	0,043	53,311	0,248263998	Сылва
6980	КК	КК	17,51	0,2	179,47	179,04	0,053	0,044	0,049	24,557	0,248263998	Сылва
6978	КК	КК	14,54	0,2	179,48	179,47	0,142	0,053	0,098	0,688	0,248263998	Сылва
6977	КК	КК	13,36	0,2	179,5	179,48	0,1	0,142	0,121	1,497	0,248263998	Сылва
6976	Заводской переулок,	КК	6,96	0,2	179,63	179,5	0,055	0,1	0,078	18,678	0,248263998	Сылва
6971	КК	КК	57,21	0,2	179,39	179,47	1	0,753	0,877	-1,398	4,40495275	Сылва
6970	КК	КК	10,11	0,2	179,24	179,35	0,807	0,257	0,532	-10,88	-0,001098514	Сылва
6969	КК	КК	19,77	0,2	179,03	179,24	1	0,807	0,904	-10,622	0,000429001	Сылва
6968	КК	КК	38,15	0,2	179,48	179,35	0,412	0,257	0,334	3,408	5,793638993	Сылва
6967	КК	КК	25,14	0,2	179,49	179,48	0,58	0,412	0,496	0,398	5,793505348	Сылва
6966	КК	КК	21,53	0,2	179,47	179,49	0,753	0,58	0,666	-0,929	5,793517921	Сылва
6965	Заводской переулок,	КК	10,6	0,2	179,68	179,47	0,123	0,753	0,438	19,811	1,388021046	Сылва
6957	КК	КК	40,31	0,15	180,37	179,39	0,155	1	0,578	24,312	1,342675649	Сылва
6955	Заводской переулок,	КК	13,16	0,1	180,17	180,37	1	0,233	0,616	-15,198	-0,001886443	Сылва
6953	КК	КК	47,99	0,1	180,89	180,37	0,346	0,233	0,29	10,836	1,342845499	Сылва
6952	КК	КК	14,59	0,1	180,74	180,89	1	0,346	0,673	-10,281	1,34288182	Сылва
6951	КК	КК	14,66	0,1	181,07	180,74	0,27	1	0,635	22,51	1,342882053	Сылва
6950	КК	КК	17,82	0,1	181,02	181,07	1	0,27	0,635	-2,806	1,342882053	Сылва
6949	КК	КК	12,89	0,1	181,2	181,02	0,306	1	0,653	13,964	1,342882053	Сылва
6948	КК	КК	15,52	0,1	181	181,2	1	0,306	0,653	-12,887	1,342882053	Сылва
6947	КК	КК	13,06	0,1	181,22	181	0,39	1	0,695	16,845	1,342882053	Сылва
6946	КК	КК	13,6	0,1	181,32	181,22	0,362	0,39	0,376	7,353	1,342882053	Сылва
6945	Заводской переулок,	КК	8,68	0,1	181,41	181,32	0,33	0,362	0,346	10,369	1,342882053	Сылва
6934	КК	КК	29,08	0,2	174,43	173,26	0,192	0,17	0,181	40,234	4,728620406	Сылва
6933	КК	КК	21,68	0,2	175,12	174,43	0,201	0,192	0,196	31,827	4,728617612	Сылва
6932	КК	КК	29,48	0,2	176,44	175,12	0,183	0,201	0,192	44,776	4,728613887	Сылва
6929	КК	КК	17,73	0,2	177,76	176,44	0,04	0,183	0,112	74,45	0,248263998	Сылва

Sys	Начальный узел	Конечный узел	Длина, м	Высота канала, м	Отметка лотка в начале, м	Отметка лотка в конце, м	Заполнение h/D в начале участка	Заполнение h/D в конце участка	Максимальное заполнение h/D	Уклон, мм/м	Расход, л/с	Поселение
6928	КК	КК	28,86	0,2	178,41	176,44	0,149	0,183	0,166	68,261	3,837120254	Сылва
6927	Заводской переулок,	КК	7,27	0,2	176,23	176,44	1	0,183	0,592	-28,886	0,270833029	Сылва
6924	КК	КК	12,72	0,2	178,78	178,41	0,19	0,149	0,17	29,088	3,837126773	Сылва
6923	КК	КК	16,6	0,2	179,12	178,78	0,202	0,19	0,196	20,482	3,837136552	Сылва
6922	КК	КК	14,32	0,2	179,42	179,12	0,193	0,202	0,198	20,95	3,588881344	Сылва
6921	Заводской переулок,	КК	5,62	0,2	179	179,12	0,803	0,202	0,502	-21,352	0,248260854	Сылва
6916	КК	КК	66,68	0,2	179,04	179,42	1	0,193	0,596	-5,699	3,588848747	Сылва
6914	КК	КК	66,85	0,2	179,69	179,04	0,233	1	0,617	9,723	3,588844324	Сылва
6912	КК	КК	18,22	0,2	174,02	173,26	0	0,17	0,085	41,712	0	Сылва
6910	КК	КК	18,73	0,2	173,22	174,02	0	0	0	-42,712	0	Сылва
6908	КК	КК	47,45	0,2	174,8	173,22	0	0	0	33,298	0	Сылва
6906	КК	КК	25,29	0,15	176,8	174,8	0	0	0	79,083	0	Сылва
6904	КК	КК	27,98	0,2	177,59	176,8	0	0	0	28,234	0	Сылва
6902	КК	КК	50,38	0,15	176,63	177,59	0	0	0	-19,055	0	Сылва
6900	КК	КК	28,9	0,15	175,86	176,63	0,122	0	0,058	-26,644	0	Сылва
6899	Заводской переулок,	КК	9,01	0,15	177,05	175,86	0,004	0,122	0,06	132,075	0,002894	Сылва
6895	Молодёжная улица, 7	КК	15,32	0,15	180,35	180,16	0,762	1	0,881	12,402	0,002893981	Сылва
6894	Молодёжная улица, 7	КК	10,15	0,15	180,12	180,31	1	1	1	-18,719	0,002894615	Сылва
6892	КК	КК	48,66	0,2	180,41	179,69	0,271	0,233	0,252	14,797	6,651096977	Сылва
6890	КК	КК	14,36	0,2	180,64	180,41	0,202	0,271	0,237	16,017	4,028644878	Сылва
6889	КК	КК	38,66	0,2	181,87	180,64	0,171	0,202	0,187	31,816	4,028644878	Сылва
6887	КК	КК	24,15	0,2	182,76	181,87	0,165	0,171	0,168	36,853	4,028644878	Сылва
6885	КК	КК	13,42	0,15	182,96	182,76	0,125	0,22	0,173	14,903	0,677082979	Сылва
6884	КК	КК	20,55	0,15	183,25	182,96	0,127	0,125	0,129	14,112	0,677082979	Сылва
6883	КК	КК	7,14	0,15	183,28	183,25	0,17	0,127	0,149	4,202	0,677082979	Сылва
6882	КК	КК	20,25	0,15	183,39	183,28	0,16	0,17	0,165	5,432	0,677082979	Сылва
6881	Молодёжная улица, 11	КК	6,6	0,15	183,26	183,39	1	0,16	0,58	-19,697	0,677082979	Сылва
6875	КК	КК	14,26	0,2	183	182,76	0,185	0,165	0,175	16,83	3,351561958	Сылва
6874	КК	КК	23,47	0,2	182,98	183	0,513	0,185	0,349	-0,852	3,351561958	Сылва
6873	КК	КК	12,78	0,2	183,08	182,98	0,221	0,513	0,367	7,825	3,351561958	Сылва
6872	Заводской переулок,	КК	8,23	0,2	182,91	183,08	1	0,221	0,61	-20,656	0,665799016	Сылва
6871	КК	КК	15,56	0,2	182,98	183,08	0,76	0,221	0,49	-6,427	2,685762942	Сылва
6865	КК	КК	15,88	0,2	182,9	182,98	1	0,76	0,88	-5,038	2,685762942	Сылва
6863	Молодёжная улица, 18	КК	6,22	0,2	182,54	182,77	1	1	1	-36,977	0,677082979	Сылва
6862	КК	КК	14,85	0,2	182,84	182,9	1	1	1	-4,04	2,685762942	Сылва
6861	КК	КК	16,1	0,2	182,44	182,84	1	1	1	-24,845	2,685762942	Сылва
6860	КК	КК	13,77	0,2	182,77	182,44	1	1	1	23,965	2,685762942	Сылва
6859	КК	КК	27,31	0,2	182,05	182,77	1	1	1	-26,364	2,008680021	Сылва
6853	КК	КК	18,3	0,2	182,81	182,05	1	1	1	41,53	2,008680021	Сылва
6851	КК	КК	32,15	0,2	184,82	184,02	0,106	0,118	0,112	24,883	1,331596985	Сылва
6850	КК	КК	13,01	0,2	183,09	182,81	0,233	1	0,617	21,522	2,008680021	Сылва
6849	КК	КК	7,63	0,2	183,37	183,09	0,118	0,233	0,176	36,697	2,008680021	Сылва
6848	КК	КК	17,7	0,2	184,02	183,37	0,118	0,118	0,118	36,723	2,008680021	Сылва
6847	Молодёжная улица, 17	КК	8,3	0,2	184,29	184,02	0,072	0,118	0,095	32,53	0,677082979	Сылва
6841	КК	КК	18,21	0,2	185,16	184,82	0,083	0,106	0,094	18,671	0,677082979	Сылва
6840	КК	КК	71	0,2	186,48	185,16	0,083	0,083	0,083	18,592	0,677082979	Сылва
6838	КК	КК	21,55	0,1	185,19	184,82	0	0,212	0,106	17,169	0	Сылва
6837	КК	КК	21,21	0,2	185,44	184,82	0,073	0,106	0,09	29,231	0,654514006	Сылва
6835	КК	КК	15,96	0,1	185,26	185,19	0	0	0	4,386	0	Сылва
6832	КК	КК	17,54	0,2	185,85	185,44	0,078	0,073	0,075	23,375	0,654514006	Сылва
6830	КК	КК	13,59	0,2	186,08	185,85	0,084	0,078	0,081	16,924	0,654514006	Сылва
6829	КК	КК	14,09	0,2	186,34	186,08	0,082	0,084	0,083	18,453	0,654514006	Сылва
6828	КК	КК	16,25	0,2	186,63	186,34	0,082	0,082	0,082	17,846	0,654514006	Сылва
6827	Молодёжная улица, 10	КК	7,51	0,2	186,8	186,63	0,078	0,082	0,08	22,636	0,654514006	Сылва
6821	КК	КК	13,94	0,2	186,66	186,48	0,091	0,083	0,087	12,912	0,677082979	Сылва
6820	КК	КК	15,1	0,2	186,88	186,66	0,087	0,091	0,089	14,57	0,677082979	Сылва
6819	КК	КК	15,42	0,2	187,08	186,88	0,09	0,087	0,089	12,97	0,677082979	Сылва
6818	Молодёжная улица, 16	КК	7,54	0,2	187,25	187,08	0,079	0,09	0,085	22,546	0,677082979	Сылва
6811	КК	КК	11,88	0,2	180,67	180,41	0,152	0,271	0,212	21,886	2,619808074	Сылва
6810	КК	КК	30,3	0,2	181,57	180,67	0,141	0,152	0,146	29,703	2,619929146	Сылва
6809	КК	КК	29,97	0,2	182,11	181,57	0,163	0,141	0,152	18,018	2,620013896	Сылва
6807	КК	КК	22,35	0,2	182,38	182,11	0,178	0,163	0,17	12,081	2,619413193	Сылва
6806	КК	КК	48,74	0,2	183,01	182,38	0,172	0,178	0,175	12,926	2,616493031	Сылва
6805	КК	КК	16,83	0,15	180,16	180,41	1	0,362	0,681	-14,854	0,002893256	Сылва
6803	КК	КК	14,7	0,2	181,69	182,11	1	0,163	0,581	-28,571	-1,46134E-05	Сылва
6801	КК	КК	33,94	0,15	181,47	182,38	1	0,237	0,618	-26,812	0,002895596	Сылва
6799	КК	КК	44,12	0,15	180,31	181,47	1	1	1	-26,292	0,002895358	Сылва
6793	КК	КК	17,87	0,2	183,08	183,01	0,229	0,172	0,201	3,917	2,516492968	Сылва
6792	КК	КК	39,43	0,15	183,78	183,01	0,047	0,23	0,14	19,528	0,099999998	Сылва
6790	КК	КК	17,84	0,15	183,99	183,78	0,055	0,047	0,051	11,771	0,099999998	Сылва
6788	КК	КК	15,21	0,15	184,15	183,99	0,055	0,055	0,056	10,519	0,099999998	Сылва
6787	КК	КК	15,31	0,15	184,28	183,99	0	0,055	0,028	18,942	0	Сылва
6785	КК	КК	14,25	0,15	184,35	184,15	0	0,055	0,028	14,035	0	Сылва

Sys	Начальный узел	Конечный узел	Длина, м	Высота канала, м	Отметка лотка в начале, м	Отметка лотка в конце, м	Заполнение h/D в начале участка	Заполнение h/D в конце участка	Максимальное заполнение h/D	Уклон, мм/м	Расход, л/с	Поселение
6784	КК	КК	29,73	0,15	184,93	184,15	0,044	0,055	0,05	26,236	0,099999998	Сылва
6782	КК	КК	13,2	0,15	185,1	184,93	0,054	0,044	0,049	12,879	0,099999998	Сылва
6780	КК	КК	11,26	0,15	184,61	184,35	0	0	0	23,091	0	Сылва
6779	Молодёжная улица, 15	КК	9,82	0,15	185,22	185,1	0,053	0,054	0,053	12,22	0,099999998	Сылва
6773	КК	КК	20,15	0,2	183,47	183,08	0,153	0,229	0,192	19,355	2,516492968	Сылва
6772	КК	КК	25,11	0,2	183,99	183,47	0,151	0,153	0,152	20,709	2,516492968	Сылва
6771	КК	КК	28,59	0,2	184,09	183,99	0,241	0,151	0,196	3,498	2,516492968	Сылва
6770	КК	КК	15,43	0,2	184,12	184,09	0,212	0,241	0,227	1,944	1,546006999	Сылва
6769	Молодёжная улица, 12	КК	11,83	0,2	184,43	184,09	0,088	0,241	0,165	28,74	0,970486028	Сылва
6763	КК	КК	35,23	0,2	185,11	184,12	0,111	0,212	0,162	28,101	1,546006999	Сылва
6761	КК	КК	18,64	0,2	185,48	185,11	0,122	0,111	0,117	19,85	1,546006999	Сылва
6759	КК	КК	12	0,2	185,4	185,48	0,563	0,122	0,343	-6,667	1,546006999	Сылва
6758	КК	КК	14,16	0,2	185,28	185,4	1	0,563	0,781	-8,475	1,546006999	Сылва
6757	КК	КК	12,51	0,2	185,49	185,28	0,125	1	0,563	16,787	1,546006999	Сылва
6756	КК	КК	11,37	0,2	185,93	185,49	0,103	0,125	0,114	38,698	1,546006999	Сылва
6751	Молодёжная улица, 13	КК	7,94	0,2	186,05	185,93	0,087	0,103	0,095	15,113	0,677082979	Сылва
6750	КК	КК	9,61	0,2	186,15	185,93	0,088	0,103	0,096	22,893	0,86892402	Сылва
6747	КК	КК	45,28	0,2	186,5	186,15	0,12	0,088	0,104	7,73	0,86892402	Сылва
6745	КК	КК	12,08	0,2	186,57	186,5	0,123	0,12	0,122	5,795	0,86892402	Сылва
6389	улица Победы, 25	КК	13,65	0,1	170,09	170,02	0,036	0,04	0,038	5,128	0,009462	Сылва
6390	КК	КК	36,42	0,1	170,02	168,93	0,04	0,047	0,043	29,929	0,028386001	Сылва
6391	улица Победы, 24	КК	12,42	0,1	168,91	168,93	0,249	0,047	0,148	-1,61	0,009462	Сылва
6392	КК	КК	29,78	0,1	168,93	168,16	0,047	0,046	0,047	25,856	0,037848	Сылва
6395	улица Победы, 29	КК	11,52	0,1	169,75	169,57	0,028	0,025	0,027	15,625	0,009462	Сылва
6396	КК	КК	25,43	0,1	169,57	168,94	0,025	0,033	0,029	24,774	0,009462	Сылва
6397	улица Победы, 30	КК	6,83	0,1	169,05	168,94	0,027	0,033	0,031	16,105	0,009462	Сылва
6398	КК	КК	26,25	0,1	168,94	168,16	0,033	0,046	0,04	29,714	0,018924	Сылва
6400	КК	КК	207,26	0,1	168,16	163,7	0,046	0,047	0,047	21,519	0,033635206	Сылва
6403	КК	КК	34,23	0,2	178,32	177,87	0,602	1	0,801	13,146	5,793490913	Сылва
6405	КК	КК	33,23	0,2	177,87	178,34	1	0,304	0,652	-14,144	5,793495104	Сылва
6407	КК	КК	37,07	0,2	178,34	177,95	0,304	0,222	0,263	10,521	5,793470424	Сылва
6409	КК	КК	31,65	0,2	177,95	176,97	0,222	0,248	0,235	30,964	5,793466698	Сылва
6411	КК	КК	27,53	0,2	176,97	176,42	0,248	0,263	0,255	19,978	5,793468095	Сылва
6413	КК	КК	40,48	0,2	176,42	175,61	0,263	0,174	0,219	20,01	5,793478806	Сылва
6415	КК	КК	28,46	0,4	175,61	174,56	0,087	0,548	0,317	36,894	5,793493707	Сылва
6416	КК	КК	13,16	0,2	174,56	174,71	1	0,25	0,625	-11,398	5,793523975	Сылва
6419	Заводской переулок,	КК	11,27	0,1	179,02	179,01	0,031	0,047	0,04	0,887	0,002894	Сылва
6421	КК	КК	23,62	0,1	179,01	179	0,047	0,146	0,09	0,423	0,001613082	Сылва
6422	КК	КК	16,92	0,1	179	179,27	0,146	0	0,07	-15,957	0	Сылва
6452	Заводской переулок,	КК	9,18	0,15	176,15	176,76	1	0,247	0,623	-66,449	1,015624963	Сылва
6454	Заводской переулок,	КК	7,78	0,1	178,64	178,11	0,049	0,058	0,054	68,123	0,067708003	Сылва
6455	КК	КК	14,89	0,1	178,11	177,56	0,058	0,049	0,054	36,938	0,067708003	Сылва
6456	КК	КК	17,91	0,1	177,56	176,36	0,049	1	0,525	67,002	0,067708003	Сылва
6458	КК	КК	19,26	0,15	177,59	176,76	0,206	0,247	0,226	43,094	2,722506411	Сылва
6459	КК	КК	10,21	0,15	176,76	176,36	0,247	0,684	0,465	39,177	3,738126019	Сылва
6460	КК	КК	20,81	0,15	176,36	176,13	0,684	1	0,842	11,052	3,80577636	Сылва
6461	КК	КК	9,97	0,15	176,13	175,92	1	1	1	21,063	3,805776127	Сылва
6462	КК	КК	17,47	0,15	175,92	175,94	1	1	1	-1,145	3,805776825	Сылва
6463	КК	КК	9,56	0,15	175,94	176,22	1	1	1	-29,289	3,918692004	Сылва
6465	Заводской переулок,	КК	7,76	0,1	177,22	177,24	0,331	0,074	0,203	-2,577	0,112847003	Сылва
6467	КК	КК	10,51	0,1	177,24	176,9	0,074	0,117	0,096	32,35	0,112847003	Сылва
6468	КК	КК	11,16	0,1	176,9	176,83	0,117	0,069	0,093	6,272	0,11284191	Сылва
6469	КК	КК	12,26	0,1	176,82	176,83	0,169	0,069	0,119	-0,816	-0,000275412	Сылва
6470	КК	КК	20,47	0,1	176,83	175,94	0,069	1	0,535	43,478	0,112908718	Сылва
6472	ОЗ ЗаводскойПереулок	КК	9	0,1	173,34	173,66	1	1	1	-35,556	0,00289443	Сылва
6474	КК	КК	30,1	0,1	173,66	174,53	1	1	1	-28,904	0,002894986	Сылва
6743	КК	КК	42,18	0,2	187,06	186,57	0,104	0,123	0,114	11,617	0,86892402	Сылва
6741	Молодёжная улица, 14	КК	8,89	0,2	187,4	187,06	0,04	0,104	0,072	38,245	0,203125004	Сылва
6740	КК	КК	29,39	0,2	187,88	187,06	0,074	0,104	0,09	27,901	0,665799016	Сылва
6737	КК	КК	18,27	0,2	187,93	187,88	0,134	0,074	0,105	2,737	0,665799016	Сылва
6736	КК	КК	16,76	0,2	187,7	187,93	1	0,134	0,567	-13,723	0,665799016	Сылва
6735	Молодёжная улица, 15	КК	8,48	0,2	187,64	187,7	1	1	1	-7,075	0,665799016	Сылва
6728	КК	КК	43,64	0,1	174,45	174,31	0,106	0,071	0,088	3,208	0,056834964	Сылва
6727	КК	КК	41,26	0,1	175,07	174,45	0,064	0,106	0,085	15,027	0,056772002	Сылва
6725	КК	КК	28,39	0,1	175,62	175,07	0,056	0,064	0,06	19,373	0,047310001	Сылва
6724	улица Победы, 6	КК	4,67	0,1	175,23	175,07	0,023	0,064	0,044	34,261	0,009462	Сылва
6723	КК	КК	33,37	0,1	176,3	175,62	0,049	0,056	0,053	20,378	0,037848	Сылва
6722	улица Победы, 5	КК	4,71	0,1	175,8	175,62	0,023	0,056	0,039	38,217	0,009462	Сылва
6721	КК	КК	33,58	0,1	177,29	176,3	0,04	0,049	0,045	29,482	0,028386001	Сылва
6720	улица Победы, 4	КК	4,73	0,1	176,47	176,3	0,023	0,049	0,036	35,941	0,009462	Сылва
6719	КК	КК	29,85	0,1	177,76	177,29	0,038	0,04	0,039	15,745	0,018924	Сылва
6718	улица Победы, 3	КК	5,06	0,1	177,37	177,29	0,028	0,04	0,034	15,81	0,009462	Сылва
6717	улица Победы, 2	КК	4,65	0,1	177,85	177,76	0,026	0,038	0,032	19,355	0,009462	Сылва

Sys	Начальный узел	Конечный узел	Длина, м	Высота канала, м	Отметка лотка в начале, м	Отметка лотка в конце, м	Заполнение h/D в начале участка	Заполнение h/D в конце участка	Максимальное заполнение h/D	Уклон, мм/м	Расход, л/с	Поселение
6716	КК	КК	31,69	0,1	178	177,76	0,033	0,038	0,036	7,573	0,009462	Сылва
6715	улица Победы, 1	КК	4,95	0,1	178,02	178	0,041	0,033	0,037	4,04	0,009462	Сылва
6697	КК	КК	55,02	0,4	174,67	172,19	0	0	0	45,075	0	Сылва
6695	КК	Сылва КНС-2 (Заводск	24,74	0,2	168,95	167,93	0,29	0,29	0,29	41,229	13,19111697	Сылва
6476	КК	КК	38,91	0,1	174,53	175,85	1	1	1	-33,924	0,002895211	Сылва
6693	КК	КК	21,01	0,2	169,82	168,95	0,028	0,29	0,159	41,409	0,101562	Сылва
6691	КК	КК	15,67	0,2	169,96	168,95	0,206	0,29	0,248	64,454	8,35515745	Сылва
6690	КК	КК	27,78	0,2	170,05	168,95	0,175	0,29	0,232	39,597	4,734405782	Сылва
6688	КК	КК	12,49	0,2	170,72	170,05	0,163	0,175	0,169	53,643	4,734406248	Сылва
6686	КК	КК	11,85	0,2	171,26	170,72	0,186	0,163	0,175	45,57	4,731513094	Сылва
6685	Заводской переулок,	КК	6,65	0,2	170,6	170,72	0,763	0,163	0,463	-18,045	0,002893557	Сылва
6681	КК	КК	20,25	0,2	172,76	171,26	0,162	0,186	0,174	74,074	4,731514491	Сылва
6679	КК	КК	7,92	0,2	173,26	172,76	0,17	0,162	0,166	63,131	4,728620872	Сылва
6678	Заводской переулок,	КК	9,57	0,2	172,34	172,76	1	0,162	0,581	-43,887	0,002893982	Сылва
6667	КК	КК	16,43	0,1	172,69	172,29	0,21	0,288	0,249	24,346	0,846354	Сылва
6665	КК	КК	36,38	0,15	172,29	171,59	0,192	0,17	0,181	19,241	1,523436979	Сылва
6664	КК	КК	11,01	0,1	172,61	172,29	0,18	0,288	0,234	29,064	0,677082979	Сылва
6663	КК	КК	11,81	0,1	172,79	172,69	0,283	0,21	0,247	8,467	0,846354	Сылва
6661	КК	КК	11,4	0,1	173,08	172,79	0,208	0,283	0,245	25,439	0,846354	Сылва
6659	КК	КК	22,03	0,1	173,68	173,08	0,205	0,208	0,206	27,236	0,846354	Сылва
6654	КК	КК	10,14	0,4	176,3	176,51	0	0	0	-20,71	0	Сылва
6653	КК	КК	20,56	0,4	176,07	176,3	0	0	0	-11,187	0	Сылва
6648	КК	КК	47,62	0,1	175	177,59	1	0,309	0,654	-54,389	0,002897057	Сылва
6647	КК	КК	44,34	0,4	174,03	173,45	0	0,102	0,051	13,081	0	Сылва
6646	КК	КК	59,21	0,4	176,07	174,03	0	0	0	34,454	0	Сылва
6644	Заводской переулок,	КК	6,01	0,15	175,75	175,62	0,034	0,367	0,201	21,631	0,045139001	Сылва
6642	КК	КК	32,79	0,4	172,55	172,13	0,111	0,093	0,102	12,809	5,399975926	Сылва
6641	КК	КК	54,34	0,4	173,45	172,55	0,102	0,111	0,106	16,562	5,399895366	Сылва
6639	КК	КК	32,06	0,15	171,99	172,29	1	0,181	0,593	-9,357	1,237846562	Сылва
6638	КК	КК	28,8	0,15	171,69	171,99	1	1	1	-10,417	1,241232851	Сылва
6636	КК	КК	12,75	0,15	171,2	171,69	1	1	1	-38,431	1,250866684	Сылва
6635	КК	КК	13,45	0,15	171,31	171,69	1	1	1	-28,253	-0,016586881	Сылва
6633	КК	КК	15,35	0,15	171,55	171,2	1	1	1	22,801	1,254915027	Сылва
6632	КК	КК	21,43	0,15	172,05	171,55	1	1	1	23,332	1,249222667	Сылва
6631	КК	КК	15,03	0,15	172,64	172,05	0,143	1	0,572	39,255	1,241318998	Сылва
6630	КК	КК	25,63	0,15	172,76	172,64	0,256	0,143	0,2	4,682	1,241318998	Сылва
6629	улица Сергея Корнева	КК	11,06	0,15	173	172,76	0,165	0,256	0,211	21,7	1,241318998	Сылва
6621	КК	КК	46,2	0,4	171,33	169,8	0,103	0,099	0,101	33,117	7,656998001	Сылва
6620	КК	КК	25,35	0,4	172,13	171,33	0,093	0,103	0,098	31,558	6,231983658	Сылва
6619	КК	КК	20,43	0,15	171,64	171,33	0,193	0,274	0,233	15,174	1,424992573	Сылва
6617	КК	КК	33,06	0,15	172,29	171,64	0,181	0,193	0,197	19,661	1,425035764	Сылва
6615	КК	КК	23,87	0,15	172,29	172,13	0,181	0,249	0,215	6,703	0,831988233	Сылва
6613	КК	КК	16,22	0,1	171,96	172,29	1	0,272	0,64	-20,345	1,015608897	Сылва
6611	КК	КК	10,71	0,1	171,72	171,96	1	1	1	-22,409	1,015623333	Сылва
6609	КК	КК	28,83	0,1	170,69	171,72	1	1	1	-35,727	1,0156309	Сылва
6608	улица Сергея Корнева	КК	7,11	0,1	170,87	170,69	1	1	1	25,316	1,015629969	Сылва
6604	КК	КК	59,93	0,4	169,8	167,53	0,099	0,122	0,11	37,878	7,657025009	Сылва
6602	КК	КК	50,34	0,4	167,53	166,15	0,122	0,252	0,187	27,414	10,19609906	Сылва
6601	КК	КК	39,13	0,15	169,1	167,53	0,202	0,326	0,264	40,123	2,539061941	Сылва
6599	КК	КК	6,1	0,15	169,4	169,1	0,192	0,202	0,197	49,18	2,539061941	Сылва
6598	КК	КК	5,8	0,15	169,57	169,4	0,223	0,192	0,208	29,31	2,539061941	Сылва
6597	КК	КК	21,72	0,15	170,3	169,57	0,211	0,223	0,217	33,61	2,539061941	Сылва
6596	КК	КК	7,16	0,15	170,56	170,3	0,207	0,211	0,209	36,313	2,539061941	Сылва
6595	КК	КК	17,38	0,15	171,19	170,56	0,207	0,207	0,207	36,249	2,539061941	Сылва
6594	КК	КК	6,3	0,15	171,11	171,19	0,853	0,207	0,53	-12,698	2,539061941	Сылва
6593	КК	КК	5,41	0,15	171,27	171,11	0,218	0,853	0,536	29,575	2,539061941	Сылва
6592	КК	КК	11,01	0,15	171,59	171,27	0,17	0,218	0,194	29,064	1,523436979	Сылва
6591	улица Сергея Корнева	КК	10,03	0,15	171,76	171,27	0,123	0,218	0,171	48,853	1,015624963	Сылва
6581	улица Сергея Корнева	КК	9,17	0,1	173,22	172,95	0	0	0	29,444	0	Сылва
6579	КК	КК	10,76	0,1	172,84	172,61	0,197	0,18	0,189	21,375	0,677082979	Сылва
6578	КК	КК	15,02	0,1	172,95	172,61	0	0,18	0,09	22,636	0	Сылва
6575	улица Сергея Корнева	КК	8,08	0,1	171,61	171,46	1	1	1	18,564	0,677082979	Сылва
6573	КК	КК	14,92	0,1	172,51	172,84	1	0,197	0,599	-22,118	0,677082979	Сылва
6572	КК	КК	13,34	0,1	172,03	172,51	1	1	1	-35,982	0,677082979	Сылва
6571	КК	КК	15,75	0,1	171,46	172,03	1	1	1	-36,19	0,677082979	Сылва
6565	КК	КК	15,7	0,1	173,99	173,68	0,225	0,205	0,215	19,745	0,846354	Сылва
6563	КК	КК	30,06	0,1	174,01	173,99	0,617	0,225	0,421	0,665	0,846354	Сылва
6562	Заводской переулок,	КК	8,26	0,1	174,28	174,01	0,196	0,617	0,406	32,688	0,846354	Сылва
6560	КК	Сылва КНС	10,91	0,4	166,11	165,9	0,129	0,128	0,129	19,248	11,09888311	Сылва
6559	КК	КК	6,48	0,15	166,15	166,11	0,671	0,343	0,507	6,173	11,09888218	Сылва
6557	КК	КК	27,92	0,15	167,51	166,15	0,117	0,671	0,394	48,711	0,902778003	Сылва
6555	КК	КК	22,39	0,15	168,29	167,51	0,129	0,117	0,123	34,837	0,902778003	Сылва
6554	КК	КК	21,52	0,15	169,16	168,29	0,122	0,129	0,125	40,428	0,902778003	Сылва

Sys	Начальный узел	Конечный узел	Длина, м	Высота канала, м	Отметка лотка в начале, м	Отметка лотка в конце, м	Заполнение h/D в начале участка	Заполнение h/D в конце участка	Максимальное заполнение h/D	Уклон, мм/м	Расход, л/с	Поселение
6553	КК	КК	22,59	0,15	169,82	169,16	0,134	0,122	0,128	29,216	0,902778003	Сылва
6478	КК	КК	11,93	0,15	175,85	176,24	1	1	1	-32,691	0,002896	Сылва
6552	КК	КК	22,43	0,15	170,66	169,82	0,124	0,134	0,129	37,45	0,902778003	Сылва
6551	КК	КК	16,2	0,15	171,03	170,66	0	0,124	0,062	22,84	0	Сылва
6550	улица Сергея Корнева	КК	11,45	0,15	170,61	170,66	0,545	0,124	0,335	-4,367	0,902778003	Сылва
6543	КК	КК	17,24	0,15	171,35	171,03	0	0	0	18,561	0	Сылва
6542	КК	КК	15,96	0,15	171,77	171,35	0	0	0	26,316	0	Сылва
6540	КК	КК	18,23	0,15	171,78	171,77	0	0	0	0,549	0	Сылва
6538	КК	КК	18,97	0,15	171,79	171,78	0	0	0	0,527	0	Сылва
6536	КК	КК	18,18	0,15	171,8	171,79	0	0	0	0,55	0	Сылва
6524	КК	КК	7,6	0,15	171,83	171,8	0	0	0	3,947	0	Сылва
6499	КК	КК	15,92	0,15	175,67	175,77	1	1	1	-6,281	4,669866525	Сылва
6523	КК	КК	25,04	0,15	172,22	172,59	1	0	0,445	-14,776	0	Сылва
6521	КК	КК	10,55	0,15	172,11	172,22	1	1	0,945	-10,427	0,012736254	Сылва
6519	КК	КК	6,06	0,15	172,05	172,11	1	1	1	-9,901	0,041607655	Сылва
6498	КК	КК	14,46	0,15	175,95	175,67	1	1	1	19,364	4,669867456	Сылва
6496	КК	КК	14,06	0,15	175,25	175,77	1	1	1	-36,984	0,665795349	Сылва
6494	КК	КК	16,78	0,15	174,94	175,25	1	1	1	-18,474	0,665796048	Сылва
6493	КК	КК	19,96	0,15	174,76	174,94	1	1	1	-9,018	0,665796688	Сылва
6492	КК	КК	16,16	0,15	174,24	174,76	1	1	1	-32,178	0,665797328	Сылва
6491	Заводской переулок,	КК	9,02	0,15	174,02	174,24	1	1	1	-24,39	0,665798376	Сылва
6489	Заводской переулок,	КК	9,33	0,15	175,96	176,26	1	0,905	0,952	-32,154	0,677083095	Сылва
6487	КК	КК	15,49	0,15	176,26	175,95	0,328	1	0,664	20,013	4,643796943	Сылва
6486	КК	КК	17,15	0,15	176,27	176,26	0,718	0,328	0,523	0,583	4,643809516	Сылва
6485	КК	КК	14,55	0,15	176,26	176,27	0,905	0,718	0,811	-0,687	4,643820692	Сылва
6484	КК	КК	24,92	0,15	176,24	176,26	1	0,905	0,952	-0,803	3,921593539	Сылва
6483	КК	КК	20,39	0,1	176,92	176,26	0,048	1	0,524	32,369	0,045139001	Сылва
6482	КК	КК	10,74	0,1	176,96	176,92	0,089	0,048	0,069	3,724	0,045139001	Сылва
6481	Заводской переулок,	КК	6,52	0,1	177,13	176,96	0,051	0,089	0,07	26,074	0,045139001	Сылва
6526	КК	КК	12	0,15	171,8	171,68	0	0	0	10	0	Сылва
6479	КК	КК	13,29	0,15	176,22	176,24	1	1	1	-1,505	3,918693401	Сылва
6528	КК	КК	23,65	0,15	171,68	171,78	0	0	0	-4,228	0	Сылва
6530	КК	КК	25,81	0,15	172,59	172,05	0	0	0	20,922	0	Сылва
6531	КК	КК	26,15	0,15	172,05	171,78	0	0	0	10,325	0	Сылва
6534	КК	КК	16,89	0,15	171,78	171,8	0	0	0	-1,184	0	Сылва
13125	КК	КК	8,28	0,11	109,9	109,8						Фролы
13124	КК	КК	30,15	0,225	128	127,7						Фролы
13121	КК	КК	59,04	0,2	115	113						Фролы
19108	КК	КК	209,5	0,15	117,579	115,803	1	1	1	8,477	8,268693333	Фролы
19107	ПЗЗ - с. Фролы	КК	62,42	0,15	118,82	117,579	1	1	1	19,881	8,268693333	Фролы
19104	ПЗЗ - с. Фролы	КК	50,64	0,15	121,69	115,803	0,236	1	0,618	116,252	8,268693333	Фролы
19102	КК	КК	208,7	0,25	115,803	117,52	1	1	1	-8,227	24,80608	Фролы
19101	ПЗЗ - с. Фролы	КК	56,47	0,15	122,07	115,803	0,239	1	0,619	110,979	8,268693333	Фролы
19098	КК	ПЗЗ - с. Фролы	8,18	0,15	115,41	112,772	0	1	0,5	322,494	0	Фролы
19095	ПЗЗ - с. Фролы	КК	901,15	0,15	129,35	123,21	0,548	0,302	0,428	6,814	8,1178591	Фролы
11075	КК	КК	74,85	0,11	112,2	112,1						Фролы
11076	КК	КК	33,19	0,2	119,8	119						Фролы
11078	КК	КК	21,88	0,11	128,3	128,1						Фролы
11438	КК	КК	37,24	0,2	119	117						Фролы
11440	КК	КК	9,49	0,11	128,1	127,9						Фролы
11441	КК	КК	16,6	0,225	129,5	129						Фролы
12701	КК	КК	36,65	0,225	127,7	127,51						Фролы
12700	КК	КК	24,06	0,11	128,9	128,7						Фролы
12694	КК	КК	24,41	0,15	110,3	110,2						Фролы
11911	КК	КК	9,49	0,11	110,4	110,3						Фролы
11917	КК	КК	14,5	0,11	129	128,9						Фролы
12302	КК	КК	19,87	0,2	117	115						Фролы
12304	КК	КК	14,91	0,11	127,9	127,7						Фролы
17970	КК	КК	40,67	0,11	110,464	110,1						Фролы
17968	КК	КК	18,42	0,11	128,7	128,5						Фролы
17967	КК	Ферма КНС Лямина	13,59	0,2	113	112						Фролы
17966	КК	КК	11,58	0,2	120,127	120						Фролы
17962	КК	КК	22,31	0,15	116,7	116,526						Фролы
12305	КК	КК	32,97	0,225	129	128,5						Фролы
5628	Весенняя, 3	КК	6,66	0,15	115,05	115,19	1	1	1	-21,021	-0,028320001	Фролы
5629	Весенняя, 3	КК	6,82	0,15	115,04	115,18	1	1	1	-20,528	-0,011437321	Фролы
5637	Весенняя, 5	КК	6,19	0,15	116,45	116,51	0,442	0,04	0,241	-9,693	0,093021001	Фролы
5638	Весенняя, 5	КК	6,03	0,15	116,1	116,17	0,561	0,094	0,33	-11,609	0,093021001	Фролы
5639	КК	КК	16,81	0,25	116,51	116,17	0,024	0,056	0,044	20,226	0,093021001	Фролы
5640	КК	КК	18	0,25	116,17	116,12	0,056	0,047	0,054	2,778	0,186042002	Фролы
5641	КК	КК	15,86	0,25	115,19	115,18	0,909	0,952	0,839	0,631	-0,00659007	Фролы
5642	КК	КК31	23,59	0,25	115,18	116	0,952	0,027	0,442	-19,076	-0,114631301	Фролы
5652	Сибирская, 35	КК	7,14	0,15	112,61	112,84	1	0,083	0,544	-32,213	0,122604441	Фролы

Sys	Начальный узел	Конечный узел	Длина, м	Высота канала, м	Отметка лотка в начале, м	Отметка лотка в конце, м	Заполнение h/D в начале участка	Заполнение h/D в конце участка	Максимальное заполнение h/D	Уклон, мм/м	Расход, л/с	Поселение
5653	КК	КК	19,04	0,25	112,84	112,82	0,05	0,069	0,061	1,05	0,101521051	Фролы
5654	Сибирская, 35	КК	7,3	0,15	112,78	112,82	0,384	0,116	0,251	-5,479	0,106151383	Фролы
5655	КК	КК	27,59	0,25	112,82	112,79	0,069	0,106	0,088	1,087	0,206453085	Фролы
5656	Весенняя, 1	КК	7,62	0,15	113,94	114,18	1	0,364	0,555	-31,496	0,046147539	Фролы
5657	Весенняя, 1	КК	8,57	0,15	113,65	113,92	1	1	1	-31,505	-0,174354762	Фролы
5658	КК	КК	20,06	0,25	114,18	113,92	0,219	1	0,533	12,961	-0,209571808	Фролы
5659	КК	КК	16,17	0,25	113,92	114,37	1	0,012	0,506	-27,829	-0,027164655	Фролы
5662	КК	КК	13,55	0,25	119,22	117,02	0,037	0,062	0,048	162,362	0,662511156	Фролы
5670	Весенняя, 38/1	КК	10,45	0,15	120,55	120,61	0,471	0,057	0,264	-5,742	0,253033999	Фролы
5672	КК	КК	29,13	0,25	120,61	119,62	0,034	1	0,517	33,986	0,253033999	Фролы
5673	Весенняя, 38	КК	7,67	0,15	119,36	119,57	1	1	1	-27,379	0,017595545	Фролы
5674	КК	КК	39,43	0,25	119,57	119,99	1	0,067	0,54	-10,652	0,64306648	Фролы
5675	КК	КК	15,19	0,25	119,99	119,8	0,067	0,074	0,083	12,508	0,656797085	Фролы
5676	КК	КК	25,73	0,25	119,8	119,58	0,074	0,073	0,085	8,55	0,658199075	Фролы
5677	КК	КК	25,18	0,25	119,58	119,35	0,073	0,081	0,093	9,134	0,660776335	Фролы
5680	КК	КК	14,88	0,25	119,35	119,22	0,081	0,037	0,073	8,737	0,662042818	Фролы
5681	КК	КК	17,53	0,25	119,62	119,57	1	1	1	2,852	0,121634112	Фролы
5693	Весенняя, 34	КК	9,29	0,15	118,06	117,01	0,065	1	0,533	113,025	0,473205	Фролы
5694	КК	КК	47,93	0,25	117,01	117,07	1	1	1	-1,252	0,424130383	Фролы
5695	КК	КК	41,58	0,25	117,07	117,41	1	0,047	0,523	-8,177	0,414586801	Фролы
5696	Весенняя, 32	КК	9,54	0,15	116,55	116,2	1	1	1	36,688	-0,017595545	Фролы
5697	КК	КК	30,18	0,25	116,2	116,56	1	1	1	-11,928	0,391192356	Фролы
5698	КК	КК	33,4	0,25	116,56	116,16	1	1	1	11,976	-0,095773314	Фролы
5700	КК	КК	30,94	0,25	116,16	116,11	1	1	1	1,616	-0,066898268	Фролы
5702	КК	КК	11,12	0,25	117,41	117,06	0,047	0,142	0,053	31,475	0,48035878	Фролы
5704	КК	КК	21,46	0,25	116,11	116,71	1	1	1	-27,959	0,487090467	Фролы
5705	КК	КК	29,58	0,25	117,06	116,71	0,142	1	0,529	11,832	-0,213800231	Фролы
5707	КК	КК	7,79	0,25	116,71	116,96	1	0,547	0,577	-32,092	0,017595545	Фролы
5709	КК	КК	6,18	0,25	116,96	117,16	0,547	0,035	0,094	-32,362	-0,263082126	Фролы
5711	КК	КК	16,66	0,25	117,16	116,7	0,035	1	0,518	27,611	0,242985872	Фролы
5712	КК	КК	51,39	0,25	116,7	116,78	1	1	0,923	-1,557	-0,069053065	Фролы
5714	КК	КК	17,75	0,25	116,78	117,02	1	0,062	0,445	-13,521	0,166318408	Фролы
5715	Весенняя, 30	КК	10,16	0,15	117,03	117,24	1	1	1	-20,669	0,129839944	Фролы
5716	КК	КК	27,6	0,25	117,24	117,54	1	0,797	0,839	-10,87	0,226470947	Фролы
5717	КК	КК	27,13	0,25	117,54	117,85	0,797	0	0,335	-11,426	0	Фролы
5719	КК	КК	24,75	0,25	117,85	117,1	0	1	0,5	30,303	0	Фролы
5722	Весенняя, 28	КК	9,29	0,15	117,91	117,5	0,056	0,075	0,065	44,133	0,211695005	Фролы
5723	КК	КК	55,76	0,25	117,5	117,1	0,045	1	0,523	7,174	0,211695005	Фролы
5725	КК	КК	21,72	0,25	117,1	117,22	1	0,844	0,87	-5,525	0,107934138	Фролы
5727	КК	КК	15,86	0,25	117,22	117,39	0,844	0,164	0,401	-10,719	0,04945093	Фролы
5729	КК	КК	26,39	0,25	117,02	116,17	0,062	1	0,522	32,209	0,917473168	Фролы
5732	Весенняя, 36	КК	10,64	0,15	118,5	117,57	0,045	0,045	0,045	87,406	0,187277998	Фролы
5733	КК	КК	18,96	0,25	117,39	117,57	0,164	0,027	0,044	-9,494	-0,082210361	Фролы
5735	КК	КК	47,08	0,25	117,57	116,84	0,027	0,091	0,034	15,506	0,105067644	Фролы
5737	КК	КК	24,47	0,25	116,17	116,99	1	0,104	0,5	-33,51	0,904428714	Фролы
5738	КК	КК	37,96	0,25	116,99	116,84	0,104	0,091	0,02	3,952	0,855820777	Фролы
5740	КК	КК	35,32	0,25	116,84	116,69	0,091	0,052	0,034	4,247	0,609254814	Фролы
5742	КК	КК	24,21	0,25	116,69	116,29	0,052	0,386	0,204	16,522	0,427277177	Фролы
5747	Весенняя, 26	КК	6,81	0,15	119,5	119,53	0,334	0,094	0,214	-4,405	0,361618993	Фролы
5749	КК	КК	41,94	0,25	119,53	119,12	0,056	0,042	0,049	9,776	0,361618993	Фролы
5751	КК	КК	97,59	0,25	119,12	116,33	0,042	0,225	0,132	28,589	0,361618993	Фролы
5752	Весенняя, 24	КК	6,42	0,15	119,56	119,7	1	0,113	0,557	-21,807	0,384545012	Фролы
5754	КК	КК	50,13	0,25	119,7	119,43	0,068	0,045	0,056	5,386	0,384545012	Фролы
5756	КК	КК	97,35	0,25	119,43	117,03	0,045	0,064	0,054	24,653	0,384545012	Фролы
5757	КК	КК	126,97	0,25	117,03	116,33	0,064	0,225	0,143	5,513	0,384545012	Фролы
5760	Весенняя, 20	КК	6,74	0,15	117,19	117,07	0,108	0,085	0,097	17,804	0,508784025	Фролы
5762	КК	КК	42,01	0,25	117,07	116,07	0,051	0,104	0,093	23,804	0,508784025	Фролы
5765	КК	КК	41,1	0,25	116,07	116,02	0,104	0,202	0,153	1,217	0,508784025	Фролы
5767	КК	КК	15,01	0,25	116,33	116,35	0,225	0,083	0,152	-1,332	0,888907991	Фролы
5768	КК	КК	66,27	0,25	116,35	115,47	0,083	1	0,541	13,279	1,047435449	Фролы
5770	Весенняя, 22	КК	9,39	0,15	118,28	116,35	0,036	0,138	0,087	205,538	0,178811999	Фролы
5772	КК	КК	54,8	0,25	115,47	115,73	1	1	1	-4,745	0,989684137	Фролы
5773	КК	КК	75,2	0,25	115,73	116,02	1	0,202	0,601	-3,856	1,52891886	Фролы
5775	Весенняя, 18	КК	8,77	0,15	116,99	115,73	0,059	1	0,53	143,672	0,431664987	Фролы
5777	КК	КК	16,8	0,25	116,02	116	0,202	0,185	0,194	1,19	1,968405442	Фролы
17557	КК	КК	19,42	0,16	134	133,53						Фролы
17555	КК	КК	11,58	0,225	130	129,5						Фролы
17553	КК	КК	35,42	0,11	129,287	128,53						Фролы
5779	КК	КК	30,15	0,25	116	115,95	0,185	0,324	0,255	1,658	1,971634338	Фролы
5781	КК	КК	16,59	0,25	115,95	115,98	0,324	0,109	0,216	-1,808	1,975436695	Фролы
17548	КК	КК	23,17	0,15	116	116,7						Фролы
5784	КК	КК	47,21	0,25	115,97	115,62	0,146	1	0,565	7,414	1,396339387	Фролы
5785	КК	КК	42,85	0,25	115,98	115,32	0,109	1	0,554	15,403	1,93700532	Фролы

Sys	Начальный узел	Конечный узел	Длина, м	Высота канала, м	Отметка лотка в начале, м	Отметка лотка в конце, м	Заполнение h/D в начале участка	Заполнение h/D в конце участка	Максимальное заполнение h/D	Уклон, мм/м	Расход, л/с	Поселение
5786	КК	КК	37,19	0,25	115,32	115,97	1	0,146	0,565	-17,478	1,859067357	Фролы
5790	КК	КК	132,86	0,25	117,52	117	0,034	0,029	0,032	3,914	0,076119766	Фролы
5793	КК	КК	27,69	0,25	117	116,84	0,029	0,054	0,042	5,778	0,076119766	Фролы
5795	КК	КК	18,62	0,25	116,84	116,81	0,054	0,022	0,038	1,611	0,076119766	Фролы
5796	КК	КК	25,58	0,25	116,81	116,32	0,022	1	0,511	19,156	0,076119766	Фролы
5801	Весенняя, 9	КК	12,34	0,15	116,77	116,88	1	0,523	0,762	-8,914	0,131817229	Фролы
5802	Весенняя, 9	КК	12,56	0,15	116,67	116,95	1	0,056	0,53	-22,293	0,168822342	Фролы
5803	КК	КК	10,24	0,25	116,88	116,95	0,314	0,034	0,175	-6,836	0,11847898	Фролы
5804	КК	КК	32,99	0,25	116,95	116,32	0,034	1	0,518	19,097	0,185608325	Фролы
5809	Весенняя, 7	КК	12,39	0,15	116,16	116,57	1	0,473	0,577	-33,091	0,050755232	Фролы
5810	Весенняя, 7	КК	12,53	0,15	116,2	116,33	1	1	1	-10,375	-0,017595545	Фролы
5811	КК	КК	30,03	0,25	116,32	116,57	1	0,284	0,546	1	0,285002607	Фролы
5812	КК	КК	10,4	0,25	116,57	116,33	0,284	1	0,546	23,077	-0,017595545	Фролы
5814	КК	КК	55,78	0,25	115,62	115,77	1	0,946	0,897	-2,689	1,380425063	Фролы
5816	КК	КК	36,06	0,25	115,77	115,74	0,946	1	0,854	0,832	1,086949953	Фролы
5818	КК	КК	68,93	0,25	115,74	115,85	1	0,632	0,693	-1,596	1,003966667	Фролы
5820	КК	КК	85,32	0,25	115,85	115,76	0,632	0,992	0,652	1,055	0,49114757	Фролы
5822	КК	КК	24,3	0,25	115,76	116,33	0,992	0	0,416	-23,457	0	Фролы
5824	КК	КК	33,26	0,25	116,33	116,08	0	0	0	7,517	0	Фролы
5826	КК	КК	18,37	0,25	116,08	115,61	0	0	0	25,585	0	Фролы
5828	КК	КК	45,46	0,25	115,61	114,04	0	0	0	34,536	0	Фролы
5830	КК	КК46/1	30,41	0,25	114,04	112,88	0	0,01	0,005	38,145	0	Фролы
5834	КК	КК	41,23	0,25	117,31	117,05	0	0	0	6,306	0	Фролы
5836	КК	КК	54,37	0,25	117,05	116,12	0	0,047	0,024	17,105	0	Фролы
5838	КК	КК	72,25	0,25	116,12	115,63	0,047	0,027	0,037	6,782	0,186042002	Фролы
5840	КК	КК	103,91	0,25	115,63	114,37	0,027	0,012	0,02	12,126	0,071410694	Фролы
5841	КК	КК	21,45	0,25	114,37	112,79	0,012	0,106	0,059	73,66	0,044246041	Фролы
5844	КК	КК	50,34	0,25	112,79	112,77	0,106	0,074	0,091	0,397	0,250807585	Фролы
5846	КК	КК	24,48	0,25	112,77	112,74	0,074	0,133	0,105	1,225	0,250099169	Фролы
5848	КК	КК	17,7	0,25	112,74	112,75	0,133	0,045	0,09	-0,565	0,249637436	Фролы
5853	Весенняя, 14	КК	5,19	0,15	116,18	116,1	1	1	1	15,414	-0,017595545	Фролы
5854	Весенняя, 14	КК	5,43	0,15	116,42	116,34	1	1	1	14,733	0,017595545	Фролы
5855	КК	КК	17,98	0,25	116,1	116,34	1	1	1	-13,348	0,017595545	Фролы
5857	КК	КК	21,16	0,25	116,34	116,69	1	0,139	0,614	-16,541	-0,582697161	Фролы
5859	КК	КК	25,04	0,25	117,24	116,69	0,063	0,139	0,13	21,965	0,75306301	Фролы
5868	Весенняя, 16	КК	7,09	0,15	116,2	116,39	1	1	1	-26,798	0,028320001	Фролы
5869	КК	КК	20,75	0,25	116,39	116,88	1	1	1	-23,614	-0,028320001	Фролы
5870	Весенняя, 16	КК	7,52	0,15	116,83	116,88	1	1	1	-6,649	0,256642466	Фролы
5871	Весенняя, 16	КК	7,3	0,15	117,29	117,59	1	0,068	0,533	-41,096	0,10229394	Фролы
5872	Весенняя, 16	КК	7,11	0,15	117,52	117,73	1	0,089	0,54	-29,536	0,061179053	Фролы
5873	КК	КК	22,53	0,25	117,73	117,59	0,053	0,041	0,044	6,214	0,263398018	Фролы
5874	КК	КК	24,45	0,25	117,59	116,88	0,041	1	0,521	29,039	0,351102499	Фролы
5876	КК	КК	34,67	0,25	116,88	116,73	1	1	1	4,327	0,699710974	Фролы
5877	КК	КК	29,77	0,25	116,73	117,24	1	0,063	0,531	-17,131	0,476626563	Фролы
5885	Светлая, 2	КК	18,37	0,25	124,66	125,02	1	0,02	0,51	-19,597	-0,056049972	Фролы
5886	КК	КК	57,11	0,25	125,02	124,11	0,02	0,025	0,022	15,934	0,053229727	Фролы
5887	КК	КК	44,19	0,25	124,11	122,89	0,025	0,502	0,228	27,608	0,116764779	Фролы
5888	Светлая, 3	КК	9,71	0,25	125,58	125,57	0,052	0,018	0,035	1,03	0,059170001	Фролы
5889	КК	КК	49,87	0,25	125,57	124,13	0,018	0,026	0,022	28,875	0,059170001	Фролы
5891	КК	КК	31,41	0,25	122,89	123,21	0,502	0,02	0,226	-10,188	-0,042220239	Фролы
5892	КК	КК	32,83	0,25	124,13	123,21	0,026	0,02	0,023	28,023	0,118340002	Фролы
5894	КК	КК	105,44	0,25	123,21	119,72	0,02	0,022	0,021	33,099	0,076119759	Фролы
5895	КК	КК	116,56	0,25	119,72	117,52	0,022	0,034	0,028	18,874	0,076119759	Фролы
5897	Светлая, 3	КК	8,83	0,25	124,22	124,13	0,023	0,026	0,025	10,193	0,059170001	Фролы
5900	Светлая, 2	КК	15,28	0,25	123,95	124,11	0,665	0,025	0,344	-10,471	0,06286156	Фролы
5901	Светлая, 2	КК	16,85	0,25	122,7	122,89	1	0,502	0,717	-11,276	-0,202296171	Фролы
5905	Весенняя, 16А	КК	8,39	0,15	117,29	117,17	1	1	1	14,303	-0,202535419	Фролы
5906	КК	КК	56,94	0,25	117,17	117,73	1	0,053	0,524	-9,835	0,224912496	Фролы
5909	Весенняя, 14А	КК	6,2	0,15	119,19	119,35	1	0,039	0,521	-25,806	0,072024035	Фролы
5910	КК	КК	23,78	0,25	119,35	119	0,023	0,032	0,028	14,718	0,072024006	Фролы
5911	Весенняя, 14А	КК	5,85	0,15	118,92	119	0,587	0,053	0,32	-13,675	0,072023999	Фролы
5912	Весенняя, 14А	КК	5,94	0,15	118,6	118,67	0,522	0,055	0,291	-11,785	0,072024021	Фролы
5913	КК	КК	22,32	0,25	119	118,67	0,032	0,033	0,033	14,785	0,144047997	Фролы
5914	КК	КК	48,71	0,25	118,67	117,24	0,033	0,063	0,047	29,357	0,216072076	Фролы
5923	Весенняя, 12	КК	7,63	0,15	117,99	117,83	0,044	0,033	0,039	20,97	0,081017999	Фролы
5924	Весенняя, 12	КК	7,18	0,15	117,34	117,19	0,042	0,049	0,046	20,891	0,081017999	Фролы
5925	КК	КК	17,49	0,25	117,83	117,19	0,02	0,029	0,025	36,592	0,081017999	Фролы
5926	Весенняя, 10	КК	6,51	0,15	117,16	116,94	1	1	1	33,794	-0,017595545	Фролы
5927	Весенняя, 10	КК	7,4	0,15	117,6	117,38	0,042	0,047	0,047	29,73	0,093952134	Фролы
5928	КК	КК	15,92	0,25	116,94	117,38	1	0,028	0,515	-27,638	0,347583089	Фролы
5930	КК	КК	24,77	0,25	116,69	116,63	0,139	0,413	0,21	2,422	0,263692666	Фролы
5932	КК	КК	35,78	0,25	116,63	116,26	0,413	1	0,593	10,341	-0,527099764	Фролы
5933	КК	КК	20,97	0,25	117,19	116,63	0,029	0,413	0,108	26,705	0,162035998	Фролы

Sys	Начальный узел	Конечный узел	Длина, м	Высота канала, м	Отметка лотка в начале, м	Отметка лотка в конце, м	Заполнение h/D в начале участка	Заполнение h/D в конце участка	Максимальное заполнение h/D	Уклон, мм/м	Расход, л/с	Поселение
5935	КК	КК	35,5	0,25	116,26	116,48	1	0,994	0,872	-6,197	-0,589499075	Фролы
5937	КК	КК	17,51	0,25	116,48	116,58	0,994	0,589	0,539	-5,711	-0,559470209	Фролы
5938	КК	КК	25,52	0,25	117,38	116,48	0,028	0,994	0,386	35,266	0,156675422	Фролы
5939	КК	КК	99,39	0,25	116,58	117,05	0,589	0	0,166	-4,729	0	Фролы
5951	Весенняя, 8	КК	11,73	0,15	115,03	114,79	0,042	0,04	0,041	20,46	0,077293	Фролы
5952	Весенняя, 8	КК	11,61	0,15	115,03	114,59	0,036	0,073	0,055	37,898	0,077293	Фролы
5953	КК	КК	13,64	0,25	114,79	114,59	0,024	0,044	0,034	14,663	0,077293	Фролы
5956	Весенняя, 6	КК	10,78	0,15	114,71	114,49	0,043	0,073	0,058	20,408	0,084697	Фролы
5957	Весенняя, 6	КК	10,47	0,15	114,55	114,34	0,044	0,078	0,061	20,057	0,084697	Фролы
5958	КК	КК	14,75	0,25	114,49	114,34	0,044	0,047	0,045	10,169	0,239283007	Фролы
5959	КК	КК	22,98	0,25	114,59	114,49	0,044	0,044	0,044	4,352	0,154586	Фролы
5965	Весенняя, 4	КК	7,21	0,15	115,48	115,63	1	0,064	0,532	-20,804	0,155345944	Фролы
5967	КК	КК	26,1	0,25	115,63	115,34	0,038	0,022	0,03	11,111	0,155345973	Фролы
5968	Весенняя, 2А	КК	5,96	0,15	114,87	114,99	1	1	1	-20,134	-0,093737384	Фролы
5969	КК	КК	16,76	0,25	114,99	115,34	0,805	0,022	0,379	-20,883	-0,078052064	Фролы
5970	Весенняя, 2	КК	6,66	0,15	114,45	114,52	0,509	0,042	0,276	-10,511	0,027499998	Фролы
5971	Весенняя, 2	КК	6,97	0,15	114,07	114,14	0,523	0,056	0,289	-10,043	0,0275	Фролы
5972	Весенняя, 2	КК	6,61	0,15	113,69	113,56	0,497	1	0,766	19,667	0,027499998	Фролы
5973	КК	КК	40,04	0,25	115,34	114,52	0,022	0,025	0,024	20,48	0,077293938	Фролы
5974	КК	КК	18,36	0,25	114,52	114,14	0,025	0,033	0,029	20,697	0,104793937	Фролы
5976	КК	КК	14,8	0,25	114,14	113,99	0,033	0,051	0,042	10,135	0,132293935	Фролы
5977	КК	КК	24,23	0,25	114,34	113,99	0,047	0,051	0,049	14,445	0,323979999	Фролы
5979	КК	КК	11,9	0,25	113,99	113,75	0,051	0,058	0,058	20,168	0,456273934	Фролы
5980	КК	КК	18,9	0,25	113,56	113,75	0,818	0,058	0,456	-10,053	0,027499997	Фролы
5982	КК	КК	44,74	0,25	113,75	113,19	0,058	0,076	0,096	12,517	0,48377394	Фролы
5984	КК	КК	47,18	0,25	113,19	112,97	0,076	0,062	0,126	4,663	0,48377394	Фролы
17344	КК	КК	93,61	0,16	134,27	134						Фролы
17341	КК	КК	84,34	0,15	125,867	127,76						Фролы
17335	КК	КК	19,62	0,15	110	109,9						Фролы
5987	КК	КК	32,2	0,25	112,31	112,04	0,044	0,036	0,097	8,385	0,198378271	Фролы
5988	КК	КК	53,35	0,25	112,04	112,68	0,036	0,008	0,045	-11,996	-0,009288198	Фролы
5989	КК46/1	КК	16,92	0,25	112,88	112,21	0,01	0,041	0,026	39,598	0,025149135	Фролы
5990	КК	Фролы КНС	8,68	0,25	112,21	111,93	0,041	0,041	0,042	32,258	0,356822944	Фролы
5992	КК	КК	28,27	0,25	112,75	112,21	0,045	0,041	0,044	19,102	0,332533149	Фролы
5994	КК	КК46/1	28,65	0,25	112,68	112,88	0,008	0,01	0,009	-6,981	-0,009288679	Фролы
6006	Весенняя, 8/1	КК	7,24	0,25	114,2	114	0,01	0,015	0,013	27,624	0,018867	Фролы
6015	Сибирская, 33А	КК	6,93	0,25	113,72	113,75	0,143	0,023	0,083	-4,329	0,004723364	Фролы
6016	КК	КК	44,68	0,25	114	113,75	0,015	0,023	0,019	5,595	0,018867	Фролы
6017	КК	КК	20,66	0,25	113,75	113,68	0,023	0,013	0,018	3,388	0,023586665	Фролы
6019	КК	КК	24,8	0,25	113,68	113,2	0,013	0,019	0,016	19,355	0,024427618	Фролы
6020	Сибирская улица, 33В	КК	7,93	0,25	113,12	113,2	0,339	0,019	0,178	-10,088	0,000753941	Фролы
6021	Сибирская, 31А	КК	8,79	0,25	112,94	112,73	0,007	0,274	0,13	23,891	0,01075	Фролы
6023	КК	КК	38,22	0,25	113,2	112,97	0,019	0,009	0,013	6,018	0,025258527	Фролы
6024	КК	КК	16,52	0,25	112,73	112,97	0,274	0,009	0,131	-14,528	-0,011038796	Фролы
6025	КК	КК	36,62	0,25	112,97	112,61	0,062	0,072	0,147	9,831	0,48377394	Фролы
6026	КК	КК	40,46	0,25	112,61	112,31	0,072	0,044	0,139	7,415	0,497027999	Фролы
6028	КК	КК	16,79	0,25	112,97	112,61	0,009	0,072	0,086	21,441	0,013411398	Фролы
6029	Юбилейная улица, 11	КК	7,78	0,25	110,41	110,34	0,883	1	0,921	8,997	0,017595545	Фролы
6030	Сибирская, 28/1	КК	9,24	0,25	111,1	111,05	0,577	0,777	0,612	5,411	-0,039027302	Фролы
6031	Сибирская, 28	КК	8,33	0,25	111,79	111,77	0,723	0,803	0,762	2,401	0,013330493	Фролы
6032	Юбилейная, 13	КК	10,33	0,25	110,15	110,16	1	1	1	-0,968	-0,39298943	Фролы
6033	Сибирская, 28В	КК	9,38	0,25	111,46	111,48	0,5	0,422	0,414	-2,132	0,036293703	Фролы
6035	КК	КК	26,95	0,25	110,16	110,59	1	1	1	-15,955	-0,017595545	Фролы
6036	КК	КК	19,23	0,25	110,34	110,63	1	0,035	0,518	-15,081	-0,172906861	Фролы
6038	КК	КК	31,66	0,25	110,63	111,32	0,035	0,032	0,057	-21,794	-0,173805645	Фролы
6039	КК	КК	22,98	0,25	111,05	111,32	0,777	0,032	0,372	-11,749	-0,127604217	Фролы
6040	КК	КК	28,98	0,25	111,32	111,96	0,032	0,043	0,069	-22,084	-0,303670531	Фролы
6041	КК	КК	20,96	0,25	111,96	112,31	0,043	0,044	0,095	-16,698	-0,298963627	Фролы
6043	КК	КК	24,15	0,25	111,77	111,96	0,803	0,043	0,425	-7,867	-0,015372465	Фролы
6044	КК	КК	30,31	0,25	111,48	112,04	0,422	0,036	0,206	-18,476	-0,207711622	Фролы
6046	КК	КК	43,5	0,25	110,59	111,48	1	0,422	0,687	-20,46	0,040094223	Фролы
6047	Сибирская улица, 33Г	КК	6,97	0,15	113,7	113,68	0,007	0,021	0,014	2,869	0,000844	Фролы
6052	КК	КК	4,58	0,25	114,58	114,57	0,018	0,022	0,02	46,352	0,078545003	Фролы
6053	КК	КК	25,9	0,25	117,73	117,2	0,019	0,18	0,099	16,101	0,047403963	Фролы
6054	КК	КК	14,42	0,11	117,5	117,4						Фролы
6059	КК2	КК2/2	54,47	0,15	117,91	116,8	0,009	0,023	0,016	20,378	0,003583	Фролы
6060	КК2/2	КК3	59,23	0,15	116,8	115,27	0,023	0,618	0,305	25,832	0,024802001	Фролы
6061	КК3	КК	50,56	0,2	115,27	115,82	0,464	0	0,22	-10,878	0	Фролы
6062	КК	КК	8,91	0,25	114,59	114,58	0,018	0,022	0,02	46,352	0,078545003	Фролы
6065	КК	КК	36,71	0,15	117,4	117,3						Фролы
6067	КК	КНС Фролы	16,34	0,25	116,58	112						Фролы
16388	КК	КК	24,74	0,11	122,869	126,94						Фролы
16522	КК	КК	18,5	0,15	110,2	110,1						Фролы

Sys	Начальный узел	Конечный узел	Длина, м	Высота канала, м	Отметка лотка в начале, м	Отметка лотка в конце, м	Заполнение h/D в начале участка	Заполнение h/D в конце участка	Максимальное заполнение h/D	Уклон, мм/м	Расход, л/с	Поселение
16550	КК	КК	40,15	0,15	110,1	110						Фролы
16555	КК	КК	35,84	0,11	129,05	129						Фролы
16557	КК	КК	33,36	0,225	128,5	128						Фролы
16558	КК	КК	10,35	0,11	110,1	109,9						Фролы
16562	Садовая, 20	КК2	11,29	0,15	117,94	117,91	0,022	0,009	0,016	2,657	0,003583	Фролы
16565	КК2/1	Накопитель	56,69	0,15	117,13	117	0	0,023	0,012	5,821	0	Фролы
16568	Садовая, 18	КК1	6,53	0,15	115,41	115,38	0,043	0,037	0,04	4,594	0,035204001	Фролы
16569	КК1	КК	15,35	0,15	115,38	115,82	0,037	0,618	0,311	7,166	0,035204001	Фролы
16571	КК	КК4	40,52	0,2	115,82	115,75	0	0,004	0,002	1,728	0	Фролы
16573	КК4	КК5	66,76	0,15	115,75	114,99	0,006	0,008	0,007	11,384	0,001258664	Фролы
16575	КК5	КК5/1	75,06	0,15	114,99	114,7	0,008	0,175	0,087	3,864	0,001240474	Фролы
16578	ИЖС Садовая9	КК6	8,39	0,15	114,89	114,86	0,012	0,012	0,013	3,576	0,002525	Фролы
16579	КК6	КК5/1	47,35	0,15	114,86	114,7	0,012	0,175	0,089	3,379	0,002525018	Фролы
16581	КК5/1	КК7	54,7	0,15	114,7	115,93	0,175	0,017	0,091	-22,486	-0,011499015	Фролы
16582	КК	КК	57,13	0,25	116,33	116,81	1	0,026	0,513	-8,402	-0,070649003	Фролы
16585	Садовая, 16	КК	10,09	0,15	113,71	113,4	0,03	0,911	0,447	30,723	0,046867001	Фролы
16589	Садовая, 14	КК	11,82	0,25	116,2	116,03	0,013	0,013	0,013	14,382	0,022546001	Фролы
16591	КК	КК10/2	22,56	0,25	116,03	115,69	0,013	0,013	0,013	15,071	0,022546001	Фролы
16594	КК9	КК10/2	86,95	0,25	114,4	115,69	0,013	0,302	0,15	14,836	0,022546001	Фролы
16596	КК14	КК7	106,26	0,25	117,67	115,93	0,01	0,012	0,011	-16,375	-0,019941441	Фролы
16601	Центральная, 11	КК	8,92	0,15	117,3	117,34	1	0,788	0,878	-4,484	0,013225825	Фролы
16602	Центральная, 11	КК	8,63	0,25	117,04	117,01	0,019	0,018	0,019	3,476	0,021293001	Фролы
16603	КК	КК14	14,63	0,25	117,34	117,67	0,473	0,012	0,233	-22,556	-0,024862618	Фролы
16605	КК	КК14	78,3	0,25	117,29	117,67	0,012	0,004	0,009	4,853	0,006945941	Фролы
16606	КК	КК	32,85	0,25	117,13	117,29	0,004	0,018	0,011	4,871	0,002201455	Фролы
16608	КК	КК	12,38	0,25	117,01	117,29	0,018	0,004	0,013	-22,617	-0,004744486	Фролы
16611	Центральная, 9	КК	5,96	0,15	116,8	116,94	0,976	0,043	0,51	-23,49	0,02662	Фролы
16612	КК	КК	12,9	0,25	116,94	117,01	0,018	0,026	0,022	5,426	0,026037485	Фролы
16614	КК	КК	20,12	0,25	116,94	116,84	0,026	0,029	0,027	4,97	0,052657488	Фролы
16615	КК	КК	12,71	0,25	117,13	116,84	0,018	0,029	0,023	22,817	0,049605391	Фролы
16832	КК	КК	21,19	0,11	128,5	128,3						Фролы
16831	КК	КК	21,02	0,11	128,281	125,054						Фролы
16830	КК	КК	75,42	0,2	120	119,8						Фролы
16826	КК	КНС п. Ферма Централ	12,35	0,15	109,9	109,83						Фролы
16793	КК	КК	119,06	0,15	117,6	117,52						Фролы
16792	КК	КК	168,44	0,15	117,8	117,7						Фролы
16785	КК	КК	31,79	0,15	117,7	117,6						Фролы
16780	КК	КК	13,85	0,25	117,2	117,09	0,019	0,18	0,099	16,101	0,047403963	Фролы
16779	КК	КК	11,32	0,25	114,57	114,55	0,018	0,022	0,02	46,352	0,078545003	Фролы
16778	КК	КК2/2	32,52	0,11	117	116,8						Фролы
16776	КК	КК	76,18	0,25	119,91	117,16	0,049	0,035	0,042	36,099	0,506067998	Фролы
16775	КК	КК	47,32	0,25	121,65	119,91	0,046	0,049	0,048	36,771	0,506067998	Фролы
16773	КК	КК	64,85	0,25	121,79	121,65	0,106	0,046	0,077	2,159	0,506067998	Фролы
16771	КК	КК	16,45	0,25	122,63	121,79	0,031	0,106	0,07	51,064	0,253033999	Фролы
16770	Весенняя, 38/3	КК	8,73	0,25	121,67	121,79	0,586	0,106	0,349	-13,746	0,253033999	Фролы
16769	КК	КК	56,46	0,25	122,89	122,63	0,059	0,031	0,045	4,605	0,253033999	Фролы
16767	КК	КК	29,33	0,25	122,81	122,89	0,382	0,059	0,221	-2,728	0,253033999	Фролы
16765	Весенняя, 38/2	КК	9,96	0,25	122,91	122,81	0,045	0,382	0,214	10,04	0,253033999	Фролы
16760	КК	КК	58,12	0,11	117,7	117,6						Фролы
16759	КК	КК	53,11	0,11	117,9	117,8						Фролы
16756	КК	КК	14,79	0,15	117,3	117,2						Фролы
16751	КК	КК	10,83	0,25	116,29	116,33	0,386	0,225	0,302	-3,693	0,373614021	Фролы
16750	Накопитель	КК3	55,26	0,1	117	115,27	0,035	0	0,018	-3,619	0	Фролы
16748	Садовая улица, 22	КК2/2	11,5	0,1	117	116,8	0,04	0,035	0,038	17,391	0,021219001	Фролы
16746	Садовая, 20А	КК2/1	9,42	0,15	117	117,13	0,499	0	0,235	-13,8	0	Фролы
16744	КК	КК4	23,89	0,15	115,9	115,75	0,008	0,006	0,007	6,279	0,001265103	Фролы
16743	Садовая улица, 13	КК	6,34	0,15	115,91	115,9	0,013	0,008	0,011	1,577	0,001265452	Фролы
16738	КГ	КК10/2	4,31	0,1	115,79	115,69	0	0,032	0,016	23,202	0	Фролы
16736	КК	КК	48,82	0,25	112,36	112,39	0,24	0,12	0,171	-0,615	-0,024262685	Фролы
16735	КК	КК	12,14	0,25	112,79	112,36	0,002	0,24	0,117	35,42	0,002531	Фролы
16734	КК	КК	15,55	0,25	112,88	112,36	0,004	0,24	0,117	33,441	0,005049	Фролы
16733	КК	КК	42,04	0,25	114,19	112,36	0,002	0,24	0,116	43,53	0,001687	Фролы
16731	Сибирская улица, 51	КК	8,35	0,25	113,14	112,79	0,002	0,002	0,002	41,916	0,002531	Фролы
16730	Сибирская улица, 55	КК	7,18	0,25	113,18	112,88	0,004	0,004	0,004	41,783	0,005049	Фролы
16729	Сибирская улица, 53	КК	6,15	0,25	114,44	114,19	0,002	0,002	0,002	40,65	0,001687	Фролы
16722	КК	КК	134,91	0,25	112,39	113,3	0,12	0,022	0,067	-6,745	-0,044107201	Фролы
16721	КК	КК	78,79	0,25	115,41	112,39	0,013	0,12	0,062	38,33	0,035483001	Фролы
16719	КК	КК	19,71	0,25	115,7	115,41	0,001	0,013	0,008	14,713	0,000843777	Фролы
16718	КК	КК	49,71	0,25	116,14	115,41	0,017	0,013	0,015	14,685	0,034639012	Фролы
16716	КК	КК	51,77	0,25	117,68	116,14	0,014	0,017	0,015	29,747	0,034639073	Фролы
16714	КК	КК	34,9	0,25	114,99	117,68	0,458	0,014	0,218	-77,077	-0,055828925	Фролы
16713	ИЖС Садовая12/1	КК	9,92	0,1	114,22	114,99	1	1	1	-77,621	-0,043522865	Фролы
16710	Садовая улица, 3	КК	6,43	0,25	116,02	115,7	0,001	0,001	0,002	49,767	0,001133065	Фролы

Sys	Начальный узел	Конечный узел	Длина, м	Высота канала, м	Отметка лотка в начале, м	Отметка лотка в конце, м	Заполнение h/D в начале участка	Заполнение h/D в конце участка	Максимальное заполнение h/D	Уклон, мм/м	Расход, л/с	Поселение
16707	КК	КК	38,83	0,25	114,6	114,59	0,339	0,018	0,179	-2,06	0,039986	Фролы
16706	Сибирская, 43	КК	7,65	0,15	114,67	114,6	0,026	0,564	0,295	39,216	0,039986	Фролы
16703	Сибирская, 37	КК	12,96	0,25	113,88	114,55	1	0,019	0,51	-51,698	-0,06769078	Фролы
16701	КК	Фролы КНС	17,27	0,25	113,56	113,41	0	0	0	8,686	0	Фролы
16700	КК	КК	34,7	0,25	113,4	113,56	0,547	0	0,259	-4,611	0	Фролы
16698	Садовая, 12	КК	8,54	0,15	117,78	117,68	0,057	0,023	0,04	11,71	0,090467998	Фролы
16695	КК15	КК	74,35	0,25	118,73	116,03	0,022	0,012	0,017	14,257	0,051750001	Фролы
16694	Садовая, 7	КК15	7,74	0,25	118,92	118,73	0,018	0,022	0,02	24,548	0,051750001	Фролы
16691	КК	КК8	7,93	0,15	115,15	115,09	0,032	0,031	0,032	7,566	0,026223999	Фролы
16689	КК7	КК8	69,29	0,15	115,93	115,09	0,031	0,017	0,024	-12,123	-0,008442425	Фролы
16688	КК8	КК9	48,5	0,15	115,09	114,4	0,503	0,031	0,254	-14,227	-0,034666424	Фролы
16687	Центральная, 8	КК	6,62	0,15	115,2	115,15	0,032	0,032	0,033	7,553	0,026223999	Фролы
16684	Центральная, 13	КК	7,69	0,15	116,86	116,81	0,054	0,044	0,049	6,502	0,070649003	Фролы
16682	КК	КК	25,47	0,25	116,81	117,31	0,026	0	0,013	-19,631	0	Фролы
16680	КК	КК	37,65	0,25	117,09	117,13	0,18	0,018	0,099	-1,062	0,047403944	Фролы
16678	КК	КК	24,79	0,25	117,52	117,73	0,028	0,019	0,024	-8,471	-0,03438304	Фролы
16677	Центральная, 15	КК	6,04	0,15	117,82	117,73	0,049	0,031	0,04	14,901	0,081787002	Фролы
16675	Центральная, 15	КК	10,33	0,15	117,39	117,52	0,914	0,047	0,48	-12,585	0,081787002	Фролы
16674	КК	КК	32,8	0,25	116,98	117,52	1	0,028	0,484	-16,463	-0,116170035	Фролы
16672	Центральная, 15	КК	9,33	0,15	116,82	116,98	1	1	1	-17,149	0,145751401	Фролы
16671	КК	КК	19,81	0,25	117,06	116,98	0,732	1	0,781	4,038	0,028320001	Фролы
16669	Центральная, 15	КК	7,43	0,15	116,89	117,06	1	1	1	-22,88	-0,028320001	Фролы
16663	КК	КК31	18,85	0,25	116,19	116	0,027	0,559	0,275	10,08	0,085537002	Фролы
16662	КК	КК	12,64	0,25	116,26	116,19	0,026	0,027	0,027	5,538	0,058917001	Фролы
16661	КК	КК	12,49	0,25	116,39	116,26	0,023	0,026	0,025	10,408	0,058917001	Фролы
16659	Центральная, 9	КК	6,96	0,15	116,21	116,19	0,04	0,046	0,043	2,874	0,02662	Фролы
16656	КК	КК	16,95	0,25	116,92	116,39	0,018	0,023	0,02	31,268	0,058917001	Фролы
16655	КК	КК	16,46	0,25	117,19	116,92	0,021	0,018	0,019	16,403	0,058917001	Фролы
16654	КК	КК	16,75	0,25	117,36	117,19	0,023	0,021	0,022	10,149	0,058917001	Фролы
16653	Центральная, 7	КК	7,36	0,15	117,35	117,36	0,137	0,039	0,088	-1,359	0,058917001	Фролы
16647	Центральная, 5	КК	6,24	0,15	117,25	117,21	0,037	0,023	0,031	6,41	0,029649531	Фролы
16645	КК	КК32	40,79	0,25	117,21	116,4	0,014	0,013	0,014	19,858	0,029641247	Фролы
16644	КК	КК	50,38	0,25	117,9	117,21	0	0,014	0,007	13,696	0	Фролы
16642	КК	КК46/1	65,9	0,25	113,3	112,88	0,022	0,01	0,016	6,373	0,034437711	Фролы
16640	КК	КК	16,96	0,25	114,99	114,59	0,014	0,018	0,016	31,84	0,038558999	Фролы
16638	Центральная, 1	КК	8,73	0,15	115,02	114,99	0,05	0,023	0,038	3,436	0,038558999	Фролы
16635	КК	КК	50,53	0,25	117,24	116,19	0,012	0,01	0,01	20,78	0,021496875	Фролы
16634	Центральная, 3	КК	6,42	0,15	117,02	117,24	1	0,02	0,509	-34,268	0,028320001	Фролы
16631	Центральная улица, 4	КК	7,85	0,25	117,81	117,9	0	0	0	-11,465	0	Фролы
16628	КК	КК	38,09	0,25	114,55	112,75	0,019	0,045	0,033	47,256	0,084774591	Фролы
16627	КК	КК	68,91	0,25	116,19	114,55	0,01	0,019	0,015	23,799	0,01840537	Фролы
16625	КК	КК	12,09	0,25	115,91	116,19	0,469	0,01	0,218	-23,16	-0,018156257	Фролы
16624	Центральная, 3А	КК	6,72	0,15	115,84	115,91	1	0,781	0,856	-10,417	-0,006866165	Фролы
16621	КК32	КК	27,98	0,25	116,4	116,19	0,013	0,01	0,012	7,505	0,01489134	Фролы
16619	КК31	КК32	67,95	0,25	116	116,4	0,559	0,013	0,268	-5,887	-0,014858749	Фролы
16617	КК	КК31	75,08	0,25	116,84	116	0,029	0,559	0,276	11,188	0,102262857	Фролы
4779	шоссе Космонавтов, 3	Хмели Выпуск	47,18	0,11	104	103,039	0,021	0,015	0,018	20,369	0,008	Хмели
18916	КК	КК	243,89	0,15	108,107		0,268	0,268	0,268	8	2,791609615	Шумки
18915	КК	КК	60,73	0,15	108,592	108,107	0,269	0,268	0,269	7,986	2,791609615	Шумки
18913	КК	КК	243,8	0,15	110,543	108,592	0,268	0,269	0,269	8,002	2,791609615	Шумки
18911	КК	КК	271,64	0,15	118,488	110,543	0,194	0,268	0,231	29,248	2,791609615	Шумки
18909	ПЗЗ - с. Култаево	КК	44,75	0,15	119,41	118,488	0,215	0,194	0,205	20,603	2,791609615	Шумки
18908	КК	КК	112,08	0,15	111,413	110,517	0,268	0,268	0,272	7,994	2,791609615	Шумки
18905	КК	КК	375,95	0,15	114,421	111,413	0,268	0,268	0,27	8,001	2,791609615	Шумки
18904	КК	КК	268,65	0,15	116,57	114,421	0,268	0,268	0,271	7,999	2,791609615	Шумки
18902	КК	КК	349,59	0,15	119,367	116,57	0,268	0,268	0,271	8,001	2,791609615	Шумки
18900	ПЗЗ - с. Култаево	КК	56,65	0,15	119,82	119,367	0,268	0,268	0,275	7,996	2,791609615	Шумки
18896	КК	КК	482,93	0,15	106,618	106,618	1	0,316	0,66	0	2,791609615	Шумки
18895	КК	КК	50,13	0,15	107,019	106,618	0,268	1	0,634	7,999	2,791609615	Шумки
18893	КК	КК	437,25	0,15	110,517	107,019	0,268	0,268	0,269	8	2,791609615	Шумки
13151	КК	КК	87,5	0,11	236,92	234,271	0,013	0,053	0,033	30,274	0,004387	Юг
13153	КК	КК	26,84	0,11	234,271	234,057	0,053	0,054	0,053	7,973	0,042566	Юг
13155	Полевая, 3	КК	19,83	0,11	234,73	234,057	0,006	0,054	0,03	33,938	0,001142	Юг
13157	КК	КК	53,07	0,11	234,057	233,632	0,054	0,088	0,071	8,008	0,043708002	Юг
13159	Полевая, 4	КК	15,74	0,11	234,37	233,632	0,039	0,088	0,063	46,887	0,052669999	Юг
13162	Полевая, 5	КК	18,44	0,11	234,4	233,632	0,044	0,088	0,066	41,649	0,066369001	Юг
13164	КК	КК	75,66	0,11	233,632	232,575	0,088	0,092	0,09	13,97	0,162747005	Юг
13166	Полевая, 6	КК	19,16	0,11	232,76	232,575	0,023	0,092	0,058	9,656	0,008	Юг
13168	Полевая, 7	КК	33,07	0,11	232,84	232,575	0,043	0,092	0,067	8,013	0,026668	Юг
13170	КК	КК	66,88	0,11	232,575	231,43	0,092	0,089	0,091	17,12	0,197414993	Юг
13172	Полевая, 11	КК	17,48	0,11	231,57	231,43	0,055	0,089	0,072	8,009	0,046138001	Юг
13174	КК	КК	58,71	0,11	231,43	229,669	0,089	0,085	0,087	29,995	0,243553004	Юг
13176	КК	КК	75,56	0,11	229,669	226,81	0,085	0,08	0,083	37,837	0,243553004	Юг

Sys	Начальный узел	Конечный узел	Длина, м	Высота канала, м	Отметка лотка в начале, м	Отметка лотка в конце, м	Заполнение h/D в начале участка	Заполнение h/D в конце участка	Максимальное заполнение h/D	Уклон, мм/м	Расход, л/с	Поселение
13178	КК	КК	29,09	0,11	226,81	225,44	0,08	0,078	0,079	47,095	0,243553004	Юг
13180	КК	КК	74,36	0,11	225,44	221,529	0,078	0,078	0,078	52,595	0,243553004	Юг
13181	КК	КК	77,42	0,11	221,529	217,36	0,078	0,074	0,076	53,849	0,243553004	Юг
13184	Лесная, 2	КК	21,48	0,11	233,54	233,368	0	0	0	8,007	0	Юг
13187	Лесная, 3	КК	24,59	0,11	233,54	233,058	0	0	0	19,601	0	Юг
13190	Лесная, 4	КК	22,35	0,11	233	232,766	0	0	0	10,47	0	Юг
13192	Лесная, 5	КК	25,39	0,11	232,95	232,503	0	0	0	17,605	0	Юг
13193	КК	КК	38,72	0,11	233,368	233,058	0	0	0	8,006	0	Юг
13194	КК	КК	36,51	0,11	233,058	232,766	0	0	0	7,998	0	Юг
13195	КК	КК	32,86	0,11	232,766	232,503	0	0	0	8,004	0	Юг
13198	Лесная, 6	КК	23,87	0,11	231,99	231,799	0,016	0,011	0,014	8,002	0,003044034	Юг
13199	КК	КК	236,94	0,11	231,799	224,833	0,011	0,01	0,011	29,4	0,003043814	Юг
13202	Полевая, 15	КК	18	0,11	230,14	229,929	0	0	0	11,722	0	Юг
13203	КК	КК	215,88	0,11	229,929	224,833	0	0,01	0,005	23,606	0	Юг
13204	КК	КК	367,87	0,11	220,4	210,79	0,011	0,082	0,047	26,123	0,003026769	Юг
13207	КК	КК	124,38	0,11	224,833	220,4	0,01	0,011	0,011	35,641	0,003044067	Юг
13150	Дзержинского, 75/1	КК	9,5	0,11	237,14	236,92	0,014	0,013	0,014	23,158	0,004387	Юг
13147	КК	КК	55,83	0,11	234,718	234,271	0,05	0,053	0,052	8,006	0,038179001	Юг
13145	КК	КК	9,92	0,11	234,887	234,718	0,03	0,05	0,041	17,036	0,018709001	Юг
13144	КК	КК	9,5	0,11	234,794	234,718	0,037	0,05	0,044	8	0,019470001	Юг
13142	Полевая, 2	КК	9,5	0,11	234,87	234,794	0,037	0,037	0,037	8	0,019470001	Юг
13139	Полевая, 1	КК	12,86	0,11	234,99	234,887	0,037	0,03	0,034	8,009	0,018709001	Юг
13136	КК	КК	33,87	0,11	232,503	231,799	0	0,011	0,006	20,785	0	Юг
13134	КК	Юг Очистные сооружен	197,94	0,11	233,23	230,04	0,044	0,044	0,044	16,116	0,039884999	Юг
13133	КК	КК	43,3	0,11	233,576	233,23	0	0,044	0,022	7,991	0	Юг
13132	улица Чернышевского,	КК	9,23	0,11	233,65	233,576	0	0	0	8,017	0	Юг
13129	Урицкого, 81	КК	11,78	0,11	233,39	233,23	0,046	0,044	0,045	13,582	0,039884999	Юг
13214	КК	Юг Очистные сооружен	52,45	0,11	210,79	208,54	0,082	0,082	0,082	42,898	0,246577285	Юг
13212	КК	КК	60,13	0,11	215,169	210,79	0,072	0,082	0,077	72,826	0,243553004	Юг
13210	КК	КК	32,8	0,11	217,36	215,169	0,074	0,072	0,073	66,799	0,243553004	Юг
9189	КК	КК	36,41	0,11	105,268	104,976	0,064	0,068	0,066	8,02	0,064	Юго-Камский
9190	улица Мира, 22	КК	14,21	0,11	106,47	104,976	0,013	0,068	0,04	105,137	0,008	Юго-Камский
9201	КК	КК	248,63	0,15	123,93	122,37	0,037	0,041	0,039	6,274	0,040000003	Юго-Камский
9202	КК	КК	220,34	0,15	122,37	121,09	0,041	0,025	0,033	5,809	0,040000001	Юго-Камский
9206	3-я улица Пятилетка,	КК	14,24	0,11	128,06	126,85	0,022	0,03	0,026	84,972	0,02	Юго-Камский
9209	КК	КК	25,31	0,11	126,85	126,3	0,03	0,042	0,036	21,731	0,02	Юго-Камский
9211	КК	КК	127,34	0,11	126,3	123,93	0,042	0,051	0,047	18,612	0,039999999	Юго-Камский
9061	КК	КК	100,6	0,15	106	107,41	0	0	0	-14,016	0	Юго-Камский
9059	КК	КК	176,39	0,15	106,05	106	0	0	0	0,283	0	Юго-Камский
9057	КК	КК	276,25	0,15	101,207	106,05	0,086	0	0,041	-17,531	0	Юго-Камский
9208	3-я улица Пятилетка,	КК	15,59	0,11	127,39	126,3	0,023	0,042	0,033	69,917	0,02	Юго-Камский
9187	КК	КК	16,63	0,11	105,894	105,268	0,028	0,064	0,046	37,643	0,024000001	Юго-Камский
9186	КК	КК	50,1	0,11	105,668	105,268	0,051	0,064	0,058	7,984	0,039999999	Юго-Камский
9184	КК	КК	50,42	0,11	106,298	105,894	0,035	0,028	0,032	8,013	0,016	Юго-Камский
9183	КК	КК	41,44	0,11	106,629	106,298	0,024	0,035	0,03	7,987	0,008	Юго-Камский
9182	улица Мира, 16	КК	14,82	0,11	108,83	105,894	0,011	0,028	0,02	198,111	0,008	Юго-Камский
9180	улица Мира, 18	КК	10,57	0,11	107,87	106,298	0,012	0,035	0,023	148,723	0,008	Юго-Камский
9178	улица Мира, 20	КК	14,38	0,11	106,95	106,629	0,019	0,024	0,022	22,323	0,008	Юго-Камский
9176	КК	КК	14,26	0,11	105,783	105,668	0,046	0,051	0,049	8,065	0,032	Юго-Камский
9175	КК	КК	31,58	0,11	106,035	105,783	0,041	0,046	0,043	7,98	0,024000001	Юго-Камский
9174	улица Мира, 14	КК	18,61	0,11	108,69	105,783	0,012	0,046	0,029	156,206	0,008	Юго-Камский
9172	улица Мира, 7	КК	15,14	0,11	107,91	105,668	0,012	0,051	0,032	148,085	0,008	Юго-Камский
9170	КК	КК	47,71	0,11	106,417	106,035	0,041	0,041	0,041	8,007	0,024000001	Юго-Камский
9168	КК	КК	44,36	0,11	106,772	106,417	0,034	0,041	0,037	8,003	0,016	Юго-Камский
9167	улица Мира, 5	КК	13,87	0,11	108,64	106,417	0,011	0,041	0,026	160,274	0,008	Юго-Камский
9165	КК	КК	84,21	0,11	107,445	106,772	0,034	0,034	0,034	7,992	0,016	Юго-Камский
9163	КК	КК	39,32	0,11	107,76	107,445	0,024	0,034	0,029	8,011	0,008	Юго-Камский
9162	улица Мира, 3	КК	11,41	0,11	108,32	107,445	0,014	0,034	0,024	76,687	0,008	Юго-Камский
9160	улица Мира, 1	КК	12,11	0,11	107,93	107,76	0,022	0,024	0,023	14,038	0,008	Юго-Камский
9149	улица Мира, 32	КК	10,18	0,11	104,39	103,338	0,021	0,049	0,035	103,34	0,02	Юго-Камский
9148	улица Мира, 30	КК	10,19	0,11	104,62	103,593	0,021	0,098	0,06	100,785	0,02	Юго-Камский
9147	улица Мира, 28	КК	8,33	0,11	104,74	103,918	0,021	0,083	0,052	98,679	0,02	Юго-Камский
9146	улица Мира, 26	КК	11,61	0,11	105,13	104,268	0,014	0,075	0,045	74,246	0,008	Юго-Камский
9145	улица Мира, 24	КК	12,98	0,11	105,76	104,541	0,013	0,072	0,042	93,914	0,008	Юго-Камский
9144	КК	КК	31,87	0,11	103,593	103,338	0,098	0,049	0,074	8,001	0,128	Юго-Камский
9142	КК	КК	40,55	0,11	103,918	103,593	0,083	0,098	0,09	8,015	0,108	Юго-Камский
9140	КК	КК	43,77	0,11	104,268	103,918	0,075	0,083	0,079	7,996	0,088000001	Юго-Камский
9138	КК	КК	34,16	0,11	104,541	104,268	0,072	0,075	0,073	7,992	0,079999998	Юго-Камский
9136	КК	КК	54,4	0,11	104,976	104,541	0,068	0,072	0,07	7,996	0,072000003	Юго-Камский
9129	КК	Юго-Камский Выпуск №	29,74	0,2	91,292	91,054	0,045	0,045	0,045	8,003	0,148000006	Юго-Камский
9127	КК	КК	94,07	0,11	103,338	91,292	0,049	0,082	0,066	128,054	0,148000006	Юго-Камский
9125	КК	КК	465,68	0,15	105,67	91,292	0	0,06	0,03	30,875	0	Юго-Камский
9124	КК	КК	220,53	0,15	107,41	105,67	0	0	0	7,89	0	Юго-Камский

Sys	Начальный узел	Конечный узел	Длина, м	Высота канала, м	Отметка лотка в начале, м	Отметка лотка в конце, м	Заполнение h/D в начале участка	Заполнение h/D в конце участка	Максимальное заполнение h/D	Уклон, мм/м	Расход, л/с	Поселение
9118	КК	КК	21,64	0,11	119,392	113,553	0,01	0,126	0,066	269,824	0,008	Юго-Камский
9117	улица Декабристов, 2	КК	9,78	0,11	119,47	119,392	0,028	0,01	0,019	7,975	0,008	Юго-Камский
9115	КК	КК	111,42	0,15	114,444	113,553	0,023	0,092	0,057	7,997	0,016000862	Юго-Камский
9113	КК	КК	240,73	0,15	116,37	114,444	0,023	0,023	0,023	8,001	0,015999949	Юго-Камский
9111	КК	КК	87,3	0,15	117,068	116,37	0,023	0,023	0,023	7,995	0,015999942	Юго-Камский
9109	КК	КК	64,29	0,11	119,632	117,068	0,017	0,031	0,024	39,882	0,008	Юго-Камский
9106	КК	КК	183,41	0,15	102,675	101,207	0,023	0,086	0,052	8,004	0,016004542	Юго-Камский
9105	КК	КК	323,66	0,15	105,264	102,675	0,023	0,023	0,023	7,999	0,016000207	Юго-Камский
9103	КК	КК	77,77	0,15	105,886	105,264	0,023	0,023	0,023	7,998	0,015999896	Юго-Камский
9101	КГ	КК	60,78	0,15	107,46	105,886	0,017	0,023	0,02	25,897	0,016	Юго-Камский
9099	КК	КК	183,71	0,15	117,62	115,654	0	0	0	10,702	0	Юго-Камский
9098	КК	КК	103,91	0,15	118,694	117,62	0	0	0	10,336	0	Юго-Камский
9096	КК	КК	206,8	0,15	122,789	118,694	0	0	0	19,802	0	Юго-Камский
9093	КК	КК	277,99	0,15	130,1	122,789	0	0	0	26,3	0	Юго-Камский
9088	КК	Юго-Камский КНС №2 (477,92	0,15	113,5	106,372	0,021	0,014	0,016	14,915	0,016024787	Юго-Камский
9087	КК	КК	82,05	0,15	119	113,5	0	0,021	0,01	67,032	0	Юго-Камский
9086	КК	КК	183,55	0,15	117,92	119	0,232	0	0,109	-5,884	0	Юго-Камский
9083	КК	КК	283,6	0,15	113,553	113,5	0,092	0,021	0,055	0,187	0,018683915	Юго-Камский
9082	Больничная улица, 2	КК	15,96	0,11	119,76	119,632	0,026	0,017	0,021	8,02	0,008	Юго-Камский
9080	КК	КК	150,49	0,11	118,272	117,068	0,024	0,031	0,028	8,001	0,008	Юго-Камский
9079	Больничная улица, 1	КК	8,49	0,11	118,34	118,272	0,024	0,024	0,024	8,009	0,008	Юго-Камский
9077	КК	КК	99,01	0,15	121,09	117,92	0,025	0,232	0,122	32,017	0,040000017	Юго-Камский
9067	КК	КК	161,09	0,15	107,8	105,886	0	0,023	0,012	11,882	0	Юго-Камский
9066	КК	КК	102,22	0,15	109,399	107,8	0	0	0	15,643	0	Юго-Камский
9064	КК	КК	163,75	0,15	115,654	109,399	0	0	0	38,198	0	Юго-Камский

Таблица 4.6 Результаты расчета работы напорных сетей водоотведения (перспектива развития)

Sys	Наименование конца участка	Наименование начала участка	Длина, м	Внутренний диаметр трубы, м	Расход, л/с	Скорость, м/с	Поселение
13572	КК	Бершеть КНС	7	0,3	0	0	Бершеть
13624	ул. Молодежная, д. 4	Бершеть КНС ул. Молодежная	44,54	0,1	0	0	Бершеть
13704	КК	Бершеть КНС-1, ул. Школьная	139,24	0,1	0,0882	0,0112	Бершеть
13963	ул. Школьная	Бершеть КНС ул. Дачная	408,34	0,1	0,0481	0,0061	Бершеть
19361	КК	Бершеть КНС-1, ул. Школьная	1,47	0,1	21,4798	2,7349	Бершеть
19657	ул. Мира	КК	318,48	0,1	21,568	2,7461	Бершеть
4780	КК	КНС д. Ясыри	1003,23	0,25	0,132	0,0027	Ванюки / Ясыри / Песьянка
4795	КНС д. Ясыри	КНС д. Ясыри	71,45	0,25	0,132	0,0027	Ванюки / Ясыри / Песьянка
4919	КГ	Ванюки КНС	201,33	0,1	0	0	Ванюки / Ясыри / Песьянка
5086	КНС д. Ясыри	Ясыри КНС	91,7	0,25	0,132	0,0027	Ванюки / Ясыри / Песьянка
5107	КК	КНС д. Песьянка	110,08	0,159	0,7798	0,0393	Ванюки / Ясыри / Песьянка
5109	КК	КНС д. Песьянка	110,76	0,159	0,7659	0,0386	Ванюки / Ясыри / Песьянка
5110	КК	КК	7,18	0,25	1,8811	0,0383	Ванюки / Ясыри / Песьянка
5112	Песьянка КНС	КК	135,03	0,25	2,661	0,0542	Ванюки / Ясыри / Песьянка
5622	КНС д. Песьянка	Песьянка КНС	1	0,159	2,3605	0,1189	Ванюки / Ясыри / Песьянка
18920	КК	Песьянка КНС Перспектива	1,82	0,25	0,1685	0,0034	Ванюки / Ясыри / Песьянка
18956	КК	КНС д. Песьянка	100,35	0,16	0,8147	0,0405	Ванюки / Ясыри / Песьянка
19655	КК	КК	552,73	0,25	0,3005	0,0061	Ванюки / Ясыри / Песьянка
6055	Наименование сооружения Присоединение к коллектору	КК	319,19	0,573			Вашуры / Ферма / Горный / Няшино
6070	Фролы Присоединение к коллектору г. Перми	КК	1511,42	0,2	2,5473	0,0811	Вашуры / Ферма / Горный / Няшино
11206	КНС п. Ферма Трубная, 1	КК	776,7	0,2	0,5644	0,018	Вашуры / Ферма / Горный / Няшино
11401	КНС п. Ферма Трубная, 1	КНС п. Ферма Центральная (Уральская)	771,84	0,2			Вашуры / Ферма / Горный / Няшино
11437	КК	Горный КНС	244,48	0,16	0	0	Вашуры / Ферма / Горный / Няшино
11914	КК	КНС п. Ферма Трубная, 1	735,47	0,2	0,5645	0,018	Вашуры / Ферма / Горный / Няшино
11915	КГ	КК	545,95	0,16	0	0	Вашуры / Ферма / Горный / Няшино
12297	КНС п. Ферма Трубная, 1	Вашуры КНС	8	0,15	0	0	Вашуры / Ферма / Горный / Няшино
12650	КК	КНС п. Ферма Заводская	451,7	0,15	0,4608	0,0261	Вашуры / Ферма / Горный / Няшино
12698	КК	КК	67,4	0,16			Вашуры / Ферма / Горный / Няшино
12937	КНС п. Ферма Центральная (Уральская)	КК	388,83	0,15	0,5605	0,0317	Вашуры / Ферма / Горный / Няшино
13112	КК	Ферма КНС - ул. Тупиковая	7	0,11	0,1	0,0105	Вашуры / Ферма / Горный / Няшино
13114	КНС п. Ферма Центральная (Уральская)	Ферма КНС Центральная (Уральская)	10	0,2	0,0038	0,0001	Вашуры / Ферма / Горный / Няшино
13115	КК	КНС п. Ферма Заводская	529,45	0,11	0,3756	0,0395	Вашуры / Ферма / Горный / Няшино
13119	КК	Вашуры КНС	1,2	0,15	0,6436	0,0364	Вашуры / Ферма / Горный / Няшино
16521	КК	Ферма КНС Железнодорожная, 15/1	15,57	0,11	0,3756	0,0395	Вашуры / Ферма / Горный / Няшино
16531	КНС п. Ферма Заводская	Ферма КНС Заводская	7	0,15	0,0851	0,0048	Вашуры / Ферма / Горный / Няшино
16549	КГ	КК	888,23	0,11			Вашуры / Ферма / Горный / Няшино
16757	КК	КК	199,54	0,1			Вашуры / Ферма / Горный / Няшино
16758	КК	КНС Фролы	62,84	0,1			Вашуры / Ферма / Горный / Няшино
16782	КК	КК	279,94	0,573			Вашуры / Ферма / Горный / Няшино

Sys	Наименование конца участка	Наименование начала участка	Длина, м	Внутренний диаметр трубы, м	Расход, л/с	Скорость, м/с	Поселение
16790	КК	Фролы Присоединение к коллектору г. Перми	387,03	0,573			Вашуры / Ферма / Горный / Няшино
16791	КК	КК	617,89	0,1			Вашуры / Ферма / Горный / Няшино
16823	КК	Няшино КНС	598,56	0,15	1,3392	0,0758	Вашуры / Ферма / Горный / Няшино
17337	КК	КК	13,8	0,15	0,6436	0,0364	Вашуры / Ферма / Горный / Няшино
17338	Ферма КНС Казанская	КГ	23,33	0,16	0	0	Вашуры / Ферма / Горный / Няшино
17339	КК	Ферма КНС Казанская	595,82	0,16	0	0	Вашуры / Ферма / Горный / Няшино
17556	КГ	Ферма КНС Лямина	304,5	0,2	0,0283	0,0009	Вашуры / Ферма / Горный / Няшино
9589	Осенцы Выпуск в ЦСВ ООО "Лукойл-Пермнефтеоргсинтез	КК	498,83	0,35	0,815	0,0085	Гамово / Осенцы
9591	КК	КК	2057,22	0,35	0,7724	0,008	Гамово / Осенцы
9593	КК	Осенцы КНС	7,14	0,15	0,0426	0,0024	Гамово / Осенцы
10231	КК	Гамово КНС ул. Свободы	9,07	0,15	0,7723	0,0437	Гамово / Осенцы
19148	КК	Гамово КНС	15,35	0,255	0	0	Гамово / Осенцы
19149	КК	КК	411,91	0,255	0,7724	0,0151	Гамово / Осенцы
19644	КК	КК	480,08	0,35	0,7724	0,008	Гамово / Осенцы
2675	КК	Кондратово КНС (ЖК "Медовый")	8,9	0,2792	19,5949	0,3201	Кондратово
2818	КК	Кондратово КНС № 2	1,37	0,1772	15,4267	0,6255	Кондратово
2824	КК	КК	1,14	0,2216	27,7682	0,72	Кондратово
2825	КК	КК	133,17	0,1772	7,7322	0,3135	Кондратово
2826	КК	КК	0,8	0,1772	15,4267	0,6255	Кондратово
2828	КК	КК	134,33	0,1772	7,6945	0,312	Кондратово
2839	КК	Кондратово КНС № 3	3,01	0,2216	27,7682	0,72	Кондратово
2840	КК	КК	461,1	0,2216	13,92	0,3609	Кондратово
2842	КК	КК	465,37	0,2216	13,8482	0,3591	Кондратово
2881	КК151	Кондратово КНС/КК152 (ул. Садовое Кольцо, д. 35А)	13,46	0,15	0,2466	0,014	Кондратово
3125	КК445	Кондратово КНС № 2/КК438	85,06	0,16	0,4078	0,0203	Кондратово
3459	КК	ГНС	1963,97	0,2792	42,0874	0,6874	Кондратово
3460	КК	ГНС	2003,18	0,2792	41,629	0,6799	Кондратово
3537	КК519	Кондратово КНС № 6/КК520	34,67	0,16	0	0	Кондратово
3646	КК481	Кондратово КНС № 5/КК482	128,88	0,16	0	0	Кондратово
3816	КНС № 2/КК438	Кондратово КНС № 4/КК460	46,89	0,16	0,4082	0,0203	Кондратово
4291	КК1	Кондратово КНС № 3/КК74	181,89	0,1418	0,3557	0,0225	Кондратово
4522	КК433	Кондратово КНС № 1/КК430	3,61	0,16	0	0	Кондратово
4634	КК369	Кондратово КНС № 7/КК374	20,9	0,16	0,1246	0,0062	Кондратово
4774	КГ	КК	5,89	0,3	56,5559	0,8001	Кондратово
19494	КК	КК	3036,27	0,25	-27,1605	-0,5533	Кондратово
19650	КК	КК	6,14	0,2792	46,7554	0,7637	Кондратово
19272	КК	Кояново КНС Перспектива	884,27	0,16	0	0	Кояново
19283	КК	Кояново КНС Перспектива	329,68	0,16	0	0	Кояново
19294	КК	Кояново КНС Перспектива	173,45	0,16	0,0145	0,0007	Кояново
610	КК98	КК97	274,27	0,2	0	0	Красный Восход / Усть-Качка
611	КК97	КК96	335,77	0,2	0	0	Красный Восход / Усть-Качка
617	КГ	КК-3-32-3	340,33	0,3	0	0	Красный Восход / Усть-Качка
621	КГ	Усть-Качка КНС №2	323,39	0,3	0	0	Красный Восход / Усть-Качка

Sys	Наименование конца участка	Наименование начала участка	Длина, м	Внутренний диаметр трубы, м	Расход, л/с	Скорость, м/с	Поселение
962	Усть-Качка Очистные сооружения ЗАО "Курорт Усть-Ка	Очистные сооружения	914,53	0,325	2,8858	0,0348	Красный Восход / Усть-Качка
1016	КК-3-32-3	Усть-Качка КНС №1	8,52	0,159	1,9982	0,1006	Красный Восход / Усть-Качка
1018	КК-2-218	КК-3-32-3	361,32	0,159	1,9982	0,1006	Красный Восход / Усть-Качка
1023	Очистные сооружения	Усть-Качка КНС №3	381,76	0,325	2,8858	0,0348	Красный Восход / Усть-Качка
1396	КК96	КК95	459,31	0,2	0	0	Красный Восход / Усть-Качка
1448	КК95	КК94	1783,71	0,2	0	0	Красный Восход / Усть-Качка
1516	КК24	Красный Восход КНС №1	558,15	0,1	0,0272	0,0035	Красный Восход / Усть-Качка
1770	КК94	Красный Восход КНС №2	8,93	0,2	0	0	Красный Восход / Усть-Качка
15573	КГ	Мостовая КНС	99,95	0,15	0,1582	0,009	Мостовая
15574	КК	КГ	366,67	0,15	0,1582	0,009	Мостовая
11633	КГ	Мулянка КНС	325,76	0,11	0	0	Мулянка
11690	Очистные сооружения сточных вод с. Мулянка	Мулянка КНС	930,06	0,2	0	0	Мулянка
14831	Нижний Пальник КОС	ул. Центральная	1197,61	0,2	0,0416	0,0013	Нижний Пальник
14936	ул. Центральная	Нижний Пальник КНС (КК24)	20,25	0,2	0	0	Нижний Пальник
14938	ул. Центральная	Нижний Пальник КНС ул. Центральная	94,47	0,2	0,0415	0,0013	Нижний Пальник
1777	КК	Петровка КНС - ул. Новосёлов	8,65	0,15	0	0	Петровка
2057	КГ	Петровка КНС - Петровка 1	288,35	0,15	0,656	0,0371	Петровка
18891	КК	Петровка КНС	2542,25	0,16	1,0374	0,0516	Петровка
19633	Петровка Биологические очистные сооружения	КК	2423,09	0,15	3,8289	0,2167	Петровка
15161	КК	Платошино КНС 3	11,28	0,11	3,0248	0,3183	Платошино
15163	КК	КК	10,54	0,11	3,0248	0,3183	Платошино
15165	КК	КК	12,08	0,11	3,0248	0,3183	Платошино
15167	КК	КК	19,62	0,11	3,0248	0,3183	Платошино
15180	КГ	КК	31,6	0,11	3,0248	0,3183	Платошино
15336	КГ	Платошино КНС 1	593,36	0,11	2,1871	0,2301	Платошино
15373	КГ	Платошино КНС 2	150,4	0,11	0	0	Платошино
2455	КГ	Скобелевка КНС 1	645,36	0,11	0	0	Скобелевка
2460	КГ	Скобелевка КНС 2	186,46	0,11	0	0	Скобелевка
18955	Выпуск - Сокол	Сокол КНС	620,78	0,16	0	0	Сокол
6651	КК	КК	113,34	0,2	5,5595	0,177	Сылва
6668	КК	КК	381,69	0,2	5,5393	0,1763	Сылва
6670	КК	КК	497,98	0,2	6,5943	0,2099	Сылва
6671	КК	КК	45,94	0,2	6,5943	0,2099	Сылва
6672	КК	Сылва КНС-2 (Заводской переулок)	9,18	0,35	13,1914	0,1371	Сылва
6673	КК	КК	58,06	0,2	6,5971	0,21	Сылва
6675	КК	КК	59,59	0,2	6,5943	0,2099	Сылва
6698	КК	КК	494,9	0,2	6,5971	0,21	Сылва
6699	КК	КК	43,33	0,2	6,5971	0,21	Сылва
6702	КК	КК	431,67	0,2	12,1537	0,3869	Сылва
6730	КК	КК	382,95	0,2	5,5595	0,177	Сылва
7160	КК	КК	332,01	0,2	5,5595	0,177	Сылва

Sys	Наименование конца участка	Наименование начала участка	Длина, м	Внутренний диаметр трубы, м	Расход, л/с	Скорость, м/с	Поселение
7165	КК	КК	327,86	0,2	5,5393	0,1763	Сылва
7166	КК	КК	114,97	0,2	5,5393	0,1763	Сылва
7169	КК	КК	433,64	0,2	12,1364	0,3863	Сылва
7171	Сылва Очистные сооружения Птицефабрика	Очистные сооружения Птицефабрика п. Сылва	7,14	0,2	24,2898	0,7732	Сылва
7173	Очистные сооружения Птицефабрика п. Сылва	КК	1200,63	0,2	12,1516	0,3868	Сылва
7174	Очистные сооружения Птицефабрика п. Сылва	КК	1203,08	0,2	12,1383	0,3864	Сылва
7180	КК	КК	672,27	0,2	12,1364	0,3863	Сылва
7181	КК	Сылва КНС-3 (у Птицефабрики)	7,15	0,2	24,2898	0,7732	Сылва
7182	КК	КК	669,11	0,2	12,1537	0,3869	Сылва
7183	КК	КК	1,89	0,2	24,2901	0,7732	Сылва
7185	КК	Сылва КНС	10,62	0,35	11,0987	0,1154	Сылва
6050	Фролы Выпуск в ЦСВ ООО "Новогор-Прикамье"	Наименование сооружения Присоединение к коллектору	3,37	0,25	0,3576	0,0073	Фролы
6051	Наименование сооружения Присоединение к коллектору	КК	845,03	0,25	0,1786	0,0036	Фролы
16592	КГ	Фролы КНС	68	0,1	0	0	Фролы
16740	КК	Фролы КНС	10	0,25	0,3576	0,0073	Фролы
16752	Наименование сооружения Присоединение к коллектору	КК	842,58	0,25	0,1791	0,0036	Фролы
19636	КК	КК	10	0,15	2,7916	0,158	Шумки
9091	КГ	Юго-Камский КНС №2 (Кирова, 1)	136,02	0,15	0,016	0,0009	Юго-Камский